MIDWEST INTER-LIBRARY
5721 COTTAGE GROVE AVE.
CHICAGO 37, ILL.

DRAUGAS
THE LITHUANIAN DAILY FRIEND
PUBLISHED BY
THE LITHUANIAN CATHOLIC PRESS SOCIETY
4545 WEST 63RD STREET, CHICAGO 29, ILL.
TELEPHONE LUDLOW 5-9500
LEADING DAILY FOR OVER A MILLION LITHUANIANS

DRAUGAS

THE LITHUANIAN DAILY FRIEND

DRAUGAS
LIETUVIŲ KATALIKŲ SPAUDOS DRAUGIJOS
LEIDŽIAMAS LIETUVIŲ DIENRAŠTIS
SU ŠEŠTADIENINIU MOKSLO, LITERATŪROS IR MENO PRIEDU
DRAUGAS ĮSTEIGTAS 1909 M.

Nr. 269 | Price 7 cents | PENKTADIENIS, LAPKRIČIO (NOVEMBER) 15 | Kaina 7 centai | Vol. XLI

JAV gynybos reikalams reikės didesnių sumų

Amerika nori taikos, tačiau turi stiprinti gynybą

OKLAHOMA CITY, lapkr. 14. — Prez. Eisenhower kalbėjęs vakar Oklahoma City miesto Municipal Auditorium patalpose, užakcentavo krašto apsaugos stiprinimo reikalingumą, nors iš kitos pusės jis pasisakė už taikos ir teisingumo siekimą.

Savo antroje kalboje į krašto gyventojus prezidentas bandė išsklaidyti visas miglas ir nepasitikėjimą, susidariusį piliečių tarpe sovietams paleidus į erdvę savo palydovus. Jo žodis tema „Mūsų ateities saugumas" buvo geras meškerės kabliukas, kuriuo prezidentas norėjo vėl susižvejoti nuo jo paskutiniu metu nusigręžusius ištikimus draugus.

Pervertinti gynybos pozicijas

Kada prezidentas pasirodė prie prezidentiniu ženklu papuoštos tribūnos, jį pasitiko gausios žiūrovų minios plojimais ir foto aparatų blykčiojimai.

Padėkojęs Oklahomos gyventojams už šiltą priėmimą ir pasakęs kelis įžanginius sakinius, prezidentas ėjo tuojau prie reikalo. Šį kartą jis bandė vaizduoti tikrą buvusį karo ir dabartinį valstybės vadą, o ne anksčiau improvizuotą gerąjį Kalėdų senelį. Jo žodis buvo tvirtas, o veide vyravo gyvas susirūpinimas iškilusiomis problemomis.

Prezidentas po savo įžangos nubrėžė sovietinius siekimus ir jų vartojamus kėslius būdus: propagandą, perversmus bei ekonominę priespaudą.

— Mes turime pervertinti savo gynybos pozicijas, — teigė prezidentas ,ir klausytojus pavadinęs „mano draugai", tęsė, jog valstybės saugumas yra pirmoje vietoje.

Jis pasisakė už branduolinės energijos ginklų didesnį gaminimą, strateginių oro pajėgų didinimą bei tolimo atstumo raketų tobulinimą. Prezidentas nusiskundė, jog šiuo metu yra per mažai atlyginami karinėse pajėgose esantieji žmonės, ir todėl karjeros karių jose yra gana nedaug.

Reikia daugiau mokslininkų

Kalbėdamas apie satelitų programą, prezidentas pabrėžė, jog juose galima įžvelgti dvigubą reikšmę bei naudingumą—mokslinį ir karinį.

Toliau prezidentas kiek giliau atsiduso sakydamas, jog Sov. Sąjunga turi daugiau inžinierių bei griežtųjų mokslo vyrų negu JA Valstybės. Jis gana įsakmiu balsu užakcentavo — „mums reikia daugiau mokslininkų".

Čia prezidentas davė pasiūlymą, kad mokyklose būtų sustiprintas matematikos ir fizikos dėstymas, tuo pačiu pakeliant mokslo standartą. Jis pažymėjo, jog sovietinėse mokyklose šie dalykai yra vertinami pilnoje augštumoje.

Tačiau prezidentas nepasirodė vien tik mokslo bei išradėjų gerbėjas, o pasisakė, kad mums reikia ne tik mokslininkų, bet ir vadų; reikia ne tik Einšteinų, Steinmetzų, bet Washingtonų ir Madisonų.

Siekiam taikos

Užsiminęs apie taupymą, prezidentas pabrėžė, jog vien tik pinigai negali išgelbėti padėties. Todėl jis siūlė investuoti juos į įvairius išradimus.

Kalbos pabaigoje prez. Eisenhoweris išreiškė dažno amerikiečių gyventojo mintį: „Mes siekiame taikos ir teisingumo. Taip pat mes tikime, jog sovietai kooperuos šiame mūsų siekime. Mes niekada nebūsime užpuolėjais!"

Prezidento kalba apie 7 kartus buvo pertraukta gausiais plojimais, kurių metu jis išspausdavo gana dirbtiną šypsnį ir, nusiėmęs akinius, pažvelgdavo į susirinkusiuosius. Nors ir prieš kelias dienas sveikatos patikrinime rastas pilnoje savo stiprybėje, prezidentas televizijos ekrane atrodė gana išvargęs nuo paskutiniu metu slegiančių rūpesčių.

Po savo kalbos, kuri baigėsi prieš 10 val. vak. (Chicagos laiku) prezidentas vidurnaktį sėdo į lėktuvą atgal Washingtonan. Ketvirtadienį jis vadovavo antrajam šią savaitę tautinės apsaugos tarybos posėdžiui Baltuose Rūmuose, o po pietų dalyvavo gynybos įmonių vadovų susirinkime. Šiandien (penktadienį) prezidentas susitiks su savo kabineto nariais, o pavakarėje, jeigu neatsitiks svarbių įvykių, skris ilgam savaitgaliui į Augusta, Ga., savo mėgiamiausiam užsiėmimui — golfo partijoms.

Reikės pinigų

Po šios prezidento kalbos komentatoriai mano, kad saugumo reikalams dar reikės apie 1 bilioną dolerių, tai yra 1 bilionu daugiau, negu buvo prašyta pernai ir 3 bilionais daugiau negu kongresas patvirtino. Visa tai bus reikalinga bazių sutvirtinimui, radaro įrengimams, raketinių ginklų išvystymui ir apsigynimui nuo jų ir kariuomenės žmonių atlyginimo pakėlimui.

Edv. Šulaitis

Naujas prezidentas

MANILA, P. J. — Philippinų prezidentu išrinktas Carlos P. Garcia. Jis iš daugiau kaip 2 milionų balsuotojų gavo 40 proc. balsų. Naujasis prezidentas yra Amerikos draugas. Antiamerikietiškom kalbom pasižymėjęs kandidatas Claro M. Recto tegavo tik 10 proc. balsų, tuo tarpu kai kiti du proamerikietiški kandidatai gavo vienas 27 proc., o kitas 20 proc. balsų.

Padidino komisiją

NEW YORK, lapkr. 14. — Vakar Vakarų valstybės sutiko, kad Jungtinę Nusiginklavimo komisiją sudarytų 22 valstybės. Anksčiau tokią komisiją sudarė 12 valstybių, gi sovietai reikalavo, kad tokią komisiją sudarytų 82 valstybės. Sovietai su vakariečių pasiūlymu sutinka.

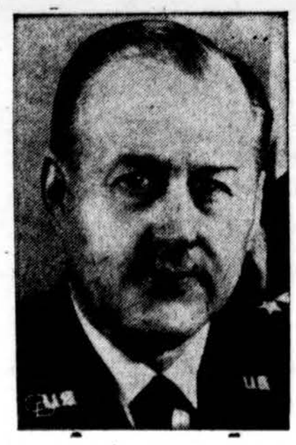

Gen. Thomas S. Power, Nato oro pajėgų viršininkas, pareiškė, kad per 15 min. iš 70 oro bazių lėktuvai gali būti viršum viso pasaulio. (INS)

Alto suvažiavimas Šiandien ir rytoj

WASHINGTON, D. C., lapkr. 15. — Šiandien čia pradedamas Amerikos Lietuvių Tarybos metinis suvažiavimas, kuriame bus išklausyti Vykdomojo Komiteto raportai, paplanuota ateities veikla, renkama nauja vadovybė. Suvažiavimas pradedamas priešpiečiais Statler viešbutyje, kuriuose kaip garbės svečias dalyvauja JAV pasekretorius *Loy W. Hendersonas*. Dalyvauja ir Lietuvos atstovas *Juozas Kajeckas*. Konferencijos posėdžiai vyksta Continental viešbutyje.

Žūsta kovotojai

ALŽIRAS, lapkr. 14. — Šiandien prancūzai pranešė, kad jie Alžirijoj sunaikino 45 laisvės kovotojus Vakarų Alžirijoj. Trisdešimt iš jų sunaikino artilerija ir lėktuvai Quarsenis kalnuose.

ROVIGO, Italija, lapkr. 14. — Patvinus Po upei, apie 30,000 vietos gyventojų turėjo būti evakuoti. Ši vieta šiais metais užpilama penktą kartą. 23,000 žmonių buvo išgelbėti motorlaiviais gi kiti 7,000 išbėgo dar tada, kai keliai nebuvo užpilti.

Skrisdamas paima žmogų

NEW YORK, lapkr. 14. — Dvimotoris nedidelis karo aviacijos lėktuvas, skrisdamas į valandą 150 mylių, gali paimti nuo žemės karį. Charles Wendt, pirmininkas All American Engineering kompanijos, paskelbė, kad jų kompanija suprojektavo ir išvystė tokį prietaisą, kuriuo nuo žemės žmogaus paėmimas nesudaro problemos. Tai atliekama su tam tikru prietaisu, kabančiu ant dviejų šilkinių virvių. Šį aparatą išmėgino savanoris Harry Conway, 175 svarų sunkumo.

Išvyksta Europon

WASHINGTON, lapkr. 14. — Sen. Proxmirė (demokratas, Wis.) šiandien išskrenda į Europą studijuoti ekonominių, mokslinių ir bendrojo išsilavinimo programų Vokietijoj, Lenkijoj ir Norvegijoj.

Sovietuose kyla Suslov žvaigždė

LONDONAS, lapkr. 13. — Sovietų Sąjungos šaltojo karo vedimo bosas Michail Andrejevič Suslov yra viena iš stipriausių naujai augančių jėgų Chruščevo vadovaujamam komunistiniam kompartijos vienete.

Sovietų reikalų žinovai sako, kad partijos teoretikas 55 m. amžiaus Suslovas, vienas iš Stalino privačių sekretorių, kasdien sovietinėje hierarchijoje kyla augščiau.

Po kitų kritimo

Suslovas yra narys augščiausio prezidiumo, gi minint 40 metų revoliucijos sukaktį jis sėdėjo garbės prezidiume. Jo žvaigždė pradėjo kilti kai buvo nusodinti nuo sostų praeitą birželio mėnesį Molotovas ir kiti trys augšti pareigūnai. Išmetimas Žukovo iš gynybos ministerio vietos, manoma, kad labai sustiprino Suslovo padėtį, kadangi pati partija atsipalaidavo nuo kariuomenės įtakos.

Suslovas buvo anksčiau Pravdos redaktorius, vėliau turėjo keletą didesnių postų kompartijos propagandinėse ir agitacijos įstaigose. Jo įpėdinis Šepilovas vėliau buvo Chruščevo išmestas iš vietos ir partijos prezidiumo.

Britų Darbo partijos lyderis Bevan kalbasi su prezidentu Eisenhower Washingtone, savo vizito metu Amerikoje. (INS)

JA Valstybės esančios toli atsilikę raketų gamyboj

MASKVA, lapkr. 14. — Sovietų Sąjungos diktatorius Chruščevas pranešė vakar spaudos atstovams, kad Amerika yra dar toli atsilikusi nuo sovietų raketų gamyboj. Jis dvylikai korespondentų pareiškė, kad Amerika neturi tokių didelių raketų kaip sovietai, ir jis abejojąs, ar greitai amerikiečiai jų turės.

Pasikalbėjimas įvyko Egipto ambasadoj, Egipto generolo Abdel Hakim Amer pagerbimo proga. Be Chruščevo parengime dalyvavo ir naujas gynybos ministeris marš. Malinovsky. Marš. Žukovo nebuvo matyti ir todėl korespondentų užklaustas kur Žukovas, Chruščevas atsakė, kad Žukovas buvęs karys, bet blogas politikas. Esą jis dabar gyvenąs savo namuose ir ilsėsis tiek laiko, kiek norės.

Raketos ir foto aparatai

Chruščevas pasiskundė, kad amerikiečiai turi labai gerus foto aparatus ir jokių paslapčių Rusija negalinti išlaikyti. Esą sovietai turi geras raketas, gi amerikiečiai foto aparatus. Chruščevas taip pat teigė, kad jis mielai lauktų savo svečiais Maskvoje Dulles ir kitų žymiųjų amerikiečių. Taip pat mielai laukiami britų Darbo partijos vadai. Chruščevas nusiskundė, kad kai jis lankė Britaniją, jam nebuvo leista pasimatyti su žmonėmis.

Chruščevas taip pat pasakė, kad sovietai turi satelitą erdvėje, gi Amerika Vakaruose. Paklaustas kas tas Amerikos satelitas Vakaruose atsakė, kad tai Britanija, nes jos ministeris pirmininkas Macmillan vyko į Ameriką, o ne Eisenhoweris į Angliją.

Kelių problemos

LONDON, lapkr. 14. — Britai keliams išleidžia tik vieną ketvirtį to, ką pagal gyventojų skaičių išleidžia kitos mažesnės Europos valstybės. 750 delegatų suvažiavusių į Londoną aptarti kelių reikalus, Britanijos kelių ministeris Watkinson pareiškė, kad sekančiais metais bus keliams išleista 280 mil. dol. Kelių tyrinėjimo specialistai pareiškė, kad sekančiais metais su sisiekimas keliais padvigubės.

Istorinė diena

WASHINGTONAS, lapkr. 14. — Gen. LeMay vakar pasiekė antrą tolimo skridimo rekordą. Jis su sprausminiu karo transporto lėktuvu atskrido iš Argentinos sostinės Buenos Aires į Washingtoną per 11 val. 5 min. 5,204 mylias. Toks greitis yra sensacingas. Vidutiniškai jis skrido 469.5 myl. per valandą. Generolas Washingtone buvo gražiai sutiktas. Aviacijos žinovų nuomone tai istorinė diena aviacijos progrese.

Švenčia 115-tą gimtadienį

HOUSTON, Tex., lapkr. 14.— Walter Williams, civilinio karo veteranas rytoj švenčia 115 m. sukaktį. Jam, kuris labai mėgo muziką, jo gimtadienio proga, namuose gros orkestras. Jis neplanavęs didesnių iškilmių, tačiau draugai nutarė atšvęsti jas iškilmingai. Williams yra aklas ir lankomas gailestingos sesers tris kart per savaitę, o daktaro vieną kartą. Jo ilgo gyvenimo receptas yra toks: „Gyvenk švariai ir moraliai, kelkis pusryčiam, valgyk pietus ir eik gult po vakarienės".

Nauja raketa

WASHINGTONAS, lapkr. 14. — JAV Navy aviacijos oficialūs asmenys pareiškė vakar, kad jie išbandė naują raketą Regularus II, siekiančią 1,000 mylių ir lekiančią 1,300 mylių per valandą. Raketą naudos povandeniniai laivai. Ši raketa yra du kart didesnė už Regulus I. Raketa sveria 11 tonų ir yra 57 pėdų ilgio.

● *Trevor L. Jones*, Springfield, Ill., kalakutų augintojų d-jos pirmininkas, lapkričio 14 d. Washingtone įteikia prez. Eisenhoweriui 40 svarų kalakutą.

KALENDORIUS

Lapkričio 15 d. šv. Leopoldas ir šv. Albertas Didysis. Senovės: Vaidila ir Žilinė.

Saulė teka: 6:39 val., leidžiasi 4:32 val.

Oras

Chicagoj ir apylinkėse šalčiau ir nustos lyti. Temperatūra apie 40 l.

Amnestija paskelbta Rusijoje

MASKVA. — Ryšium su sovietų revoliucijos 40 m. sukaktimi Sovietų Sąjungoje paskelbta amnestija, pagal kurią: 1) atleidžiami nuo bausmės asmenys, kuriems skirta ne daugiau kaip treji metai kalėjimo, o taipgi nubaustiems kitomis bausmėmis, neturinčiomis ryšio su laisvės netekimu.

2) Atleidžiami nuo bausmės, nepaisant kuriam laikui buvo nuteisti laisvės netekti, šie asmenys:

a. moterys, turinčios vaikų iki 8 m. amžiaus ir laukiančios kūdikio;

b. vyrai, turį daugiau kaip 60 m. amžiaus ir moterys — vyresnės kaip 55 m.,

c. nepilnamečiai iki 16 m. imtinai.

3) Pusiau sutrumpinamas neatliktas bausmės laikas tų, kurie nuteisti laisvės netekti ilgiau kaip trejiems metams.

4) Atleidžiami nuo papildomų bausmės priemonių: tremties, išsiuntimo, teisių susiaurinimo asmenims, kurie įeina į šio įsakymo 1, 2 ir 3 paragrafą, o taipgi asmenys anksčiau atlikusieji pagrindinę bausmę arba laikinai nuo to atleisti.

5) Nutraukiami tardymai visų tų bylų, o taipgi nutraukiamos iki amnestijos paskelbimo teismo nebaigtos svarstyti bylos, kur įstatymais numatytoji bausmė netekti laisvės nedidesnė kaip treji metai kalėjimo ar kur numatytos kitos bausmės, nesurištos su laisvės netekimu, o taipgi nutraukiamos bylos, liečiančios asmenis, išskaičiuotus šio įsakymo antrame paragrafe.

Jeigu bausmė būtų didesnė, kaip treji metai kalėjimo, tai ji perpus sutrumpinama.

Kuriems asmenims amnestija netaikoma?

Amnestija netaikoma nusikaltimams prieš valstybę, banditizmui, laisva valia įvykdytam nužudymui, muštynėms, sunkiai ką sužalojusiems, piktos valios chuliganams, prievartautojams, vagiantiems didesniame kiekyje visuomenės turtą, vagims ir kitiems, teismo baustiems daugiau kaip du kartu, asmenims sąlyginai paleistiems ir vėl papildžiusiems nusikaltimą, asmenims, kurie būdami ištrėmime ar kalėjime pikta valia ardo nustatytą tvarką.

Administraciniai bausti

Atleidžiami nuo arešto, nuo pabaudos ir nuo kitų išjieškojimo būdų asmenys, kurie iki amnestijos paskelbimo, yra bausti administraciniu būdu.

Kaip matome, įstatymo vykdyme daug kas palikta pareigūnų nuožiūrai, ir daugelis lietuvių tremtinių Sibire ir kitur gali būti palikti už amnestijos ribų. Amnestijos ukazas paskelbtas „Izviestijų" Nr. 261.

Trumpai iš visur

● *William Hornby*, Anglijoj buvo sustabdytas už netvarkingą važiavimą ir nubaustas 14 svarų baudos. Jis be vieno automobilio rato kaip policija teigė nuvažiavo 150 pėdų visai to nepastebėdamas.

● *Alexi Želtovui*, raudonosios armijos politinio departamento viršininkui, bus suteiktas maršalo laipsnis. Jis buvo Stalino numylėtinis ir yra senas Žukovo priešas. Želtovas puolė Žukovą Maskvos „Pravdoje".

● *Sovietai apie inžinierius.* Maskvos „Izviestijų" Nr. 259 skelbia, kad Sovietų Sąjungos augštosios mokyklos nuo 1952 iki 1956 m. išleido 286,000 inžinierių, o JAV — 125,000, taigi Sovietų Sąjunga pralenkusi dvigubai.

● *Panevėžio cukraus fabrikas* naujojo derliaus cukrinių runkelių perdirbimą šiemet pradėjo 3 savaitėmis anksčiau negu pernai. Fabrikas gavęs naują, pusiau automatinę centrifūgą, kuri pati iškrauna išvaryto cukraus masę. — Šiais metais Lietuvos cukraus fabrikai iš runkelių numato pagaminti 130,000 centnerių cukraus daugiau kaip pernai.

● *G. Mennen*, Michigan gubernatorius lapkričio 14 d. susitiko New Yorko gubernatorių Harriman aptarti pieno pardavimo problemas.

● *JA Valstybių* nauji bombonešiai B-52 pradėti masiškai gaminti. Jie gali be kuro papildymo nuskristi 6,000 mylių.

● *Japonijos* min. pirm. Kishi, pranešė, kad Japonija nesidėsianti į tokį vienetą, kurio tikslas būtų moksliniai tyrinėjimai apsiginklavimo reikalams. Prez. Eisenhower pasiūlytas planas apjungti Britaniją, Vokietiją, Italiją, Prancūziją ir Japoniją, japonams būtų tik tada priimtinas, jeigu šis vienetas rūpintųsi tik taikai ir pažangai naudingu mokslu.

● *Pasedene*, Calif., lapkričio 13 d. buvo užregistruotas žemės drebėjimas.

VĖLIAUSIŲ ŽINIŲ SANTRAUKA

— Iš Pan American linijos lėktuvo, kuris prieš savaitę dingo Viduriniam Pacifike rasti devyni lavonai Philippinų jūroj. Tai yra apie 900 mylių į šiaurės rytus nuo Honolulu.

— Maskvoje vakar prasidėjo žiema. Esant šalimo temperatūrai iškrito daug sniego.

— Sveikatos departamentas vakar pranešė, kad nuo influenzos mirė nuo rugsėjo 1 d. 2,410 žmonių. Pranešimu iš 38 valstybių epidemija palietė 1,250,000 žmonių.

— Amerikiečių rašytojui Thortom Wilder vakar suteikė filosofijos doktoratą Johan Wolfgang Goethe universitetas Frankfurte, Vokietijoje.

— Max Hulondz, Rytų Vokietijos gyventojas, už parašymą laiško Britanijos radijui, kuriame kritikuoja komunistinę valdžią, buvo nuteistas penkis metus kalėjimo.

— Amerikos katalikų vyskupų konferencija nutarė gruodžio 29 d. paskirti maldoms, už žmones kenčiančius bolševikiniame režime.

— Christian Pineau, Prancūzijos užsienių reikalų ministeris, atskrenda šiandien į Washingtoną, tartis Alžiro ir Tuniso reikalais.

— Grand Central Rocket, Co., Mentone, Calif., vadovas praneša, kad satelitas 6.4 colio diametro bus paleistas gruodžio 1 d.

— Indijos premjeras Nehru vakar atšventė 68-tą gimtadienį.

Midwest Inter-Library Center, Chicago

Sporto Apžvalga

Redaguoja EDV. ŠULAITIS, 1330 So. 51st Ave., Cicero 50, Illinois

Krepšinis minėjimo programoje

Chicagos bei kitų vietovių lietuvių, dalyvavusių Lietuvos krepšinio pergalių 20 metų sukakties minėjime, atmintyje dar yra gyvi mūsų jaunųjų krepšininkų pasirodymai. Krepšinio komandos iš New Yorko, Toronto, Detroito, Urbanos ir Chicagos dvi dienas narsiai kovojo dėl nugalėtojo vardo, kuris atiteko ASK Lituanicai, sudarytai daugumoje iš buvusių ar esančių Illinois universiteto studentų.

Šv. Ritos mokyklos salė, kuri buvo gerokai permaža patenkinti visus mūsų žiūrovus ir nelabai dėkinga žaidėjams (per maža vietos aikštelės galuose) dvi dienas aidėjo nuo krepšininkų balsų, teisėjų švilpukų ir gausių publikos plojimų.

Torontas sumuša Detroitą

Pirmosios krepšinio varžybų rungtynės suvedė Kanados atstovus — Toronto lietuvių rinktinę, žaidusią Aušros vardu — ir Detroito LSK Kovo krepšininkus. Rungtynių pradžia nebuvo įspūdinga ir tik antrame kėlinyje abi komandos, apsipratusios su nauja akištele, pradėjo sumanesnį ir gyvesnį žaidimą.

Po pirmojo kėlinio, baigto 26:22 detroitiečių naudai, Toronto rinktinė savo tempu bandė palaužti Kovo atsparumą, kas jiems netrukus pasisekė ir rungtynių pabaiga rodė lygiąsias — 52:52. Tada prireikėjo 5 minučių pratęsimo kurio metu torontiečiai pasistengė įmesti vieną metimą daugiau ir rungtynes laimėjo 61:59.

Taškai: Toronto — Vaičiulis 18, Kulys 2, Preikšaitis 14, Brušėnas 0, J. Laurinavičius 27, Mickevičius 0, D. Laurinavičius 0; Detroito Kovo — Petrauskas 12, Thompson 16, Šimkus 16, Montre 4, Rugienius 3, Rasimas 5, Gilvydis 2, Šeputa 1.

Studentai sudoroja atletus

Antrame susitikime pasirodė Lietuvių Atletų Klubas ir ASK Lituanica. Čia studentai neturėjo daug vargo ir nubaudė suskystintą LAK komandą 50:40. Pirmas kėlinys — 28:12. Šios rungtynės buvo pačios neįspūdingiausios dviejų dienų varžybose ir čia svečiai iš New Yorko buvo nė kiek nepanašūs į dabartinį Š. Amerikos liet. meisterį.

Taškus pelnė: ASK Lituanica — Dirvonis 14, Gaška 5, K. Germanas 10, Kalvaitis 2, Kaunas 7, Kamarauskas 9, Miliauskas 2, Žumbakis 1; LAK — Kuryla 7, E. Bačanskas 4, J. Bačanskas 7, Kidžius 2, Daukša 6, Keškonis 14.

Kanados atstovai įkrečia Chicagai

Paskutinėse pirmosios dienos rungtynėse susikibo Toronto rinktinė su LSK Nerimi ir čia torontiečiai pelnė 56:49 pergalę. Pirmą kėlinį Chicagos atstovai, nors ir žaisdami be savo geresniųjų žaidėjų Žvinakio ir Varno, baigė 14 taškų persvara (35:21). Tačiau po pertraukos jų kapitalas pradėjo dilti ir torontiečiai kėlinio pabaigoje ne tik išlygino, bet ir užmetė 7 taškus daugiau.

Taškai: Toronto — Vaičiulis 18, Kulys 4, Preikšaitis 16, Brušėnas 5, J. Laurinavičius 13; Neries — Andrijauskas 4, Šimkus 8, Bireckis 13, Valaitis 14, Prapuolenis 10, Vygantas 0.

ASK Lituanica — nugalėtojas

Tokiu būdu į baigmę pateko Toronto lietuvių rinktinė ir ASK Lituanica, kurių susitikimas baigtas studentų laimėjimu — 58:55. Šios rungtynės buvo pačios įdomiausios, gyviausios ir techniškai geriausios. Abi komandos pasirodė pusėtino pajėgumo, ir žiūrovai jau galėjo pasidžiaugti sukurtomis akimirkomis.

Krepšių seriją pradėjo torontiečiai, kurie paženklino 2:0, bet Lituanica atsakė 2:2; vėliau pirmieji padarė 3:2, o studentai persvėrė 4:3. Tada Torontas prisivijo 4:4, bet Lituanica pridėjo 6:4.

Kėlinio viduryje — laimė torontiečiu pusėje ir jie deda 18:18, 20:18, 22:18 ir 24:18, tačiau studentai nesnaudžia ir išlygina, o vėliau ir persveria 28:26. Kėlinio pabaigoje Kanados atstovai turi 32:30 savo naudai, bet prieš baigminį švilpuką studentai įspraudžia — ir jau 32:32.

Antrame kėlinyje Torontas deda visas pastangas ir pirmauja 34:32, 36:32. Po to persvarą perima į savo rankas studentai, kurie daro 37:36, 39:36. Paskutinėje kėlinio minutėje torontiečiai dar pasispardo — 55:56, tačiau Lituanica užtikrina pergalę, įkraudama pilną metimą ir padarydama 58:55.

Taškai: Lituanica — Dirvonis 15, Kalvaitis 2, Kamarauskas 15, Gaška 6, Germanas 8, Kaunas 12; Toronto rinktinė — Vaičiulis 12, Buntinas 17, J. Laurinavičius 5, Rukšėnas 3, Kulys 5, Preikšaitis 13.

Abu baigmininkai buvo apdovanoti gražiomis taurėmis, kurias įteikė Vidurio Vakarų sporto apygardos pirm. P. Petrutis.

Po to įvyko krepšinio veteranų susitikimas, kuriame "baltieji" įvaikė "žaliuosius" 18:16. Komandose žaidė ir taškus pelnė: "baltieji" — Savickas 0, Budriūnas 4, Budrikas 4, Petraitis 9, Ruzgys 1, Giedraitis 0; "žalieji" — Talzūnas 4, Kriaučiūnas 1, Andriulis 4, Puzinauskas 7, Mažeika 0 ir V. Norkus 0.

Krepšinio varžybų susitkimų metu pranešėju buvo Jonas Šoliūnas. Edv. Šulaitis

SVARBUS PASITARIMAS

Praėjusį sekmadienį įvyko Fasko sukviestų asmenų pasitarimas, kuriame dalyvavo Fasko pirm. dr. A. Nasvytis, sekr. A. Bielskus, Birutis iš New Yorko, V. Norkus iš Waterburio, P. Petrutis iš Windsoro, Ont., ir chicagiečiai A. Lauraitis, Z. Žiupsnys ir E. Šulaitis.

Čia buvo pasitarta dėl 1958 m. Šiaurės Amerikos liet. sporto žaidynių, Tautinės olimpiados, sportininkų ir sporto darbuotojų suvažiavimo, pabaltiečių žaidynių ir kitų svarbių reikalų.

IŠĖJO "LIETUVIŠKASIS KREPŠINIS"

"Lietuviškasis krepšinis" jau išvydo dienos šviesą, pilnas informacinės medžiagos bei retų nuotraukų iš krepšininkų veiklos.

LITUANICA — HAKOAH 10:1

Lapkričio 10 d. Chicagos LFK Lituanica pirmosiose rungtynėse dėl JAV mėgėjų taurės sumušė žydų Hakoah komandą rekordine 10:1 pasekme.

HARTFORDO LSK GRANDIES PADANGĖJE

— Sveikiname naujai įsikūrusią ir į sporto būrį įsijungusią Hartfordo LSK Grandį. Tiksliau sakant, "Grandis' yra išsivysčiusi iš jau anksčiau veikusio stalo teniso klubo Ryto.

— Iš Vokietijos į Hartfordą atvykus Lietuvos tinklinio rinktinės žaidėjui Gediminui Grajauskui, pradėtas pionieriškas tinklinio komandos kūrimas.

Senieji tinklinio vilkai Valerijonas Miniukas ir Gediminas Grajauskas negailėjo laiko ir pastangų jaunųjų tinklininkų techniškam paruošimui. Laimėtjus keletą rungtynių prieš vietines lenkų tinklinio komandas, susidomėjimas tinkliniui jaunųjų sportininkų tarpe vis auga. Pagaliau tinklinio komanda suburia visus ateityje daug žadančius jaunuosius talentus — V. Nenortą, V. Bernotą, G. Simonaitį, V. Šnipą, J. Kirkutį ir V. Raškevičių, kurie turi gerus duomenis tinklinio srityje.

— Rugsėjo 21 — 22 dienomis Worcesteryje surengtose tinklinio žaidynėse jaunių komandai teko pasitenkinti tik III vieta, suklumpant prieš geriau susikristalizavusią Bostono "Dainavą" ir prieš Grandies vyrų komandą.

— Krepšinio šakoje "Grandis" yra truputį apsnūdusi, nors pajėgų yra nemažai.

— Algirdui Pilveliui, sukūrus lietuvišką šeimą, visi "Grandies" sportininkai linki laimingo vedybinio gyvenimo ir kviečia grįžti atgal į sporto aikštę bei krepšinio vadovo pareigas.

— Rochesteryje įvykusioje sporto šventėje matėme keturis "Grandies" lengvaatlečius, labai trumpu lakiu paruoštus Zenono Bungardos, nesunkiai skynusius laimėjimus jaunių grupėje. Jaunių estafetėje (4×100) K. Simanauskas, V. Šnipas, V. Nenortas ir J. Kirkutis laimėjo I vietą, tuo iškovodami jaunių pereinamąją taurę.

— Stalo ir lauko tenisas Grandies klube aktyviai kultivuojamas ir jis sudaro geriausius komandinius vienetus Rytų apygardoje.

Lauko teniso aikštėje galima rasti A. Kubilių, Z. Bungardą ir kitus. Prie stalo teniso vis dar sukinėjasi G. Grajauskas, A. Kubilius ir kiti. Jaunųjų tarpe matome daug žadančią pajėgą stalo tenise — V.Šnipą.

— Visi Hartfordo lietuviai yra kviečiami šį sportišką jaunimo būrį paremti, o sportininkai yra dėkingi tiems, kurie yra suteikę vienokią ar kitokią paramą.

— LSK Grandies pirm. S. Žabulis kviečia visus sportininkus ir sportininkes registruotis šiuo adresu: S. Zabulis, 59 Dean St., Hartfor 14, Conn.

Z. Bungarda

FUTBOLAS DETROITE

Detroito I divizija pabaigė savo šių metų futbolo pirmenybes, kurių nugalėtoju tapo ukrainiečių sporto klubas.

Šioje augštoje Detroito futbolo lygoje žaidė ir lietuviai — Detroito LSK Kovas, kuris pernai puikiai pasirodė II divizijoje, išeidamas ten nugalėtoju ir patekdamas į I diviziją. Pirmame rate koviečiai surinko 4 taškus, nugalėdami vokiečius Bayern ir Kickers. Gi antrame rate koviečius lydėjo nesėkmė. Prieš stipriuosius Detroito ukrainiečius koviečiai vedė 1:0, bet pralaimėjo 1:3. Taip pat dar

(Nukelta į 5 psl.)

Ar Marija apsireiškė Lietuvoje, Atsakymą rasite J. Budzeikos knygutėje.

MARIJOS APSIREIŠKIMAI ŠILUVOJE

Kaina 40 centų

Ją galite gauti

"DRAUGE"

4545 W. 63 St., Chicago 29, Ill.

MOVING

BENIULIS atlieka įvairius perkraustymus bei pervežimus tolimų ir artimų atstumų

Tel. Bishop 7-7075

KAZYS ČESNAUSKAS

6444 SO. TROY ST.

Telef. WAlbrook 5-7670 ir GIbson 8-4938

● Generalis kontraktorius naujų namų statybai, įvairiems remontams ir namų pertvarkymams ● Turime didelį patyrimą namų statyboje. ● Patys atliekame cemento ir medžio darbus. ● Apkainavimai nemokamai.

SOPHIE BARCUS RADIJO VALANDA

Iš stoties WGES 1390 k. kasdieną nuo pirmadienio iki šeštadienio nuo 8:30 iki 9:15 v. ryte, ir kas pirmadienį nuo 7 iki 8 vakare.

SEKMADIENĮ iš radijo stoties WOPA 1490 k. ir FM 102-3 MC. 8:30 iki 9:30 ryte.

Tel. HEmlock 4-2413

7159 So. Maplewood Ave., Chicago 29

Duoną ir įvairias skoningas bulkutes kepa

BRUNO'S KEPYKLA

3339-41 S. Lituanica Ave

Tel. CLiffside 4-6376

Pristatome į visas krautuves ir restoranus, taip pat išsiunčiame į visus artimuosius miestus.

Skelbtis "DRAUGE" apsimoka, nes jis yra plačiausiai skaitomas lietuvių dienraštis, o skelbimų kainos prienama visiems.

SKIP'S SELF SERVICE Liquor Store

5515 SOUTH DAMEN AVENUE

ALL PHONES — WALBROOK 5-8202

NOVEMBER-LAPKR. 14, 15, 16

ROPHI, Three Star Cognac	Fifth	$5.39
COURVOSIER, Three Star Cognac		$4.98
IMPORTED FRENCH BRANDY	Fifth	$3.29
GRAIN ALCOHOL 190 PROOF U.S.P.	Fifth	$4.89
CINZANO VERMOUTH Dry or Sweet	Fifth	$.1 39
VODKA, 103 Proof	Fifth	$3.49
CHARTREUSE (Green), 103 Proof	Fifth	$6.79
IMPORTED CREME OF BANANA OR PINEAPPLE LIQUEUR	Fifth	$4.98
MYER'S IMPORTED DARK RUM	Fifth	$4.69
IMPORTED RUSSIAN VODKA	Fifth	$4.98

MOVING — APDRAUSTAS PERKRAUSTYMAS — MOVING

IŠ TOLI IR ARTI

NAUJI DIDELI TROKAI - NAUJAUSI KRAUSTYMO ĮRANKIAI

ILGŲ METŲ PATYRIMAS - PIGUS IR SĄŽININGAS PATARNAVIMAS

JUOZAS NAUJOKAITIS

2022 W. 69 St. CHICAGO 36, ILL. Tel. WAlbrook 5-9209

Mes mokame Augštą Dividendą

MIDLAND Savings and Loan Association

PER 40 METŲ VISŲ LIETUVIŠKŲ KOLONIJŲ SAUGIAUSIA IR PELNINGIAUSIA TAUPYMO BENDROVĖ

4038 Archer Avenue Tel. LA3-6719

AUGUST SALDUKAS Prezidentas

Tel. REliance 5-1811

DR. WALTER J. KIRSTUK

GYDYTOJAS IR CHIRURGAS

(Lietuvis gydytojas)

3925 West 59 Street

Val. Pirmad., antrad., ketvirtad. ir penktad. nuo 1—4 p .p. 6:30—8:30 val. vak. Trečiad. ir šeštad. 1—4 v. p p

Tel. ofiso ir buto OLympic 2-4159

DR. P. KISIELIUS

GYDYTOJAS IR CHIRURGAS

4938 W. 15th St., Cicero

Kasdien 1-3 val. ir 6-8 val. vak. išskyrus trečiadienius. Šeštadieniais 12 iki 4 popiet

Ofiso telef. LAfayette 3-3210, jei neatsiliepia, šaukite KEdzie 3-2868

DR. EMILY V. KRUKAS

GYDYTOJA IR CHIRURGĖ

4146 S. Archer Ave.

VAL. Kasdien popiet nuo 12-2:30 v. Vak. pirm. antr., ketvirt 6-8:30 v. Trečiad. tik susitarus.

DR. IRENA KURAS

(Gydytoja ir Chirurgė)

KŪDIKIŲ IR VAIKŲ LIGŲ SPECIALISTĖ

7156 South Western Avenue

(MEDICAL BUILDING)

Pirmad., antrad., ketv. ir penktad. nuo 11 val. ryto iki 1 val. p.p. ir nuo 6 v.—8 val. vakare. Trečiad. nuo 11 val. ryto — 1 v. p. p. Šeštad. 11 val. ryto iki 3 val. popiet

Office tel. RE 7-1168

Res. tel. WAlbrook 5-3765

Tel. ofiso — HE 4-1202 arba REp. 7-9700. Namų — PR 6-4732

DR. A. MACIŪNAS

CHIRURGAS

2454 W. 71 St. (71 ir Campbell av.)

Valandos: pirmad., ketvirtad., šešt. nuo 1 iki 4 val. p.p., antrad. ir penktad. nuo 5 iki 8 val. vak.

Ofiso HE 4-1818, arba RE 7-9700

Rez. PR 6-9801

DR. J. MEŠKAUSKAS

GYDYTOJAS ir CHIRURGAS

Specialybė — vidaus ligos

2454 West 71st Street

(71-os ir Campbell Ave. kampas)

Val.: kasdien 9—11 ryto ir 4—8 v. v. Šeštadieniais 9—11 ryto ir 2—4 p. p. Trečiadieniais uždaryta.

DR. JULIJA MONSTAVIČIUS

GYDYTOJA IR CHIRURGĖ

Office: 10748 South Michigan Ave.

Buto 1653 W. 103 St., Beverly Hills

Val.: kasdien nuo 6 v. v. iki 9 v. vak. Val.: kasdien nuo 6 v. v. iki 9 v. v., išskirus trečiad. Šeštadieniais nuo 1 iki 4 val. popiet

Tel.: Ofiso — PUllman 5-6766

Buto BEverly 8-8946

Ofiso HEmlock 4-5815

Rez. HEmlock. 4-3751

DR. A. NARBUTAS

PLAUČIŲ IR VIDAUS LIGOS

2745 West 69th Street

(priešais Šv. Kryžiaus ligoninę)

Priima pagal susitarimą

DANTISTAS

DR. J. A. PAUKŠTYS

4253 So. Whipple Street

(Arti Archer Ave.)

Valandos: nuo 10 iki 12; 2—6; 7-9. Šeštad. 10—12. Trečiad. uždaryta

LAfayette 3-4949.

Namų — CEdarcrest 3-7786

DR. VLADAS PRUNSKIS

GYDYTOJAS IR CHIRURGAS

3259 South Halsted Street

Kasdien 3—7 val. vak. Šeštad. nuo 1—5 val. vak.

Trečiad. ir kitu laiku pagal sutarimą

Ofiso tel. Victory 2-1484. Resid. 2437 W. 62nd St., tel. Republic 7-8818.

Ofiso telefonas — BIshop 7-2525

DR. AL. RAČKUS

GYDYTOJAS IR CHIRURGAS

4342 Archer Avenue

(Kampas Kedzie ir Archer)

VAL. kasdien nuo 2:00 iki 9:00 v. Trečiad. ir sekmad. tik susitarus

DR. J. RIMDZUS

CHIROPRACTOR

1428 Broadway, Gary, Indiana

Val.: pirm. ir treč. 3-8 val. vak., šešt. 10-12 val. prieš piet. Kitu laiku pagal

Tel. TUrner 3-9902

DR. ZIGMAS RUDAITIS

SPEC. CHIRURGINĖS IR ORTOPEDINĖS LIGOS

2745 West 69th Street

Priešais Šv. Kryžiaus ligoninę

Telef. REpublic 7-2290

VAL.: Pirm., antr., Ketv., penkt. nuo 9 iki 11 ryte ir nuo 6:00—8:00. Šešt. nuo 2:00—4:00. Trečiad. ir kitu laiku susitarus telefonu.

DR. ANT. RUDOKAS, Opt.

Tikrina akis ir pritaiko akinius, ketčia stiklus ir rėmus

4455 S. California Ave. YA 7-7381

Val.: 10 ryto iki 8 vak. (trečiad. uždaryta) šeštad. 10 ryto iki 2 v. p. p.

SKelbkitės dien. "Drauge".

P. ŠILEIKIS, O. P.

Orthopedas - Protezistas

Aparatai-Protezai, Med. bandažai. Spec. pagalba kojom (Arch Supports) ir t. t.

Val.: 9-4 ir 6-8. Šeštadieniais 9-1

ORTHOPEDIJOS TECHNIKOS LAB

2850 W. 63rd St., Chicago 29, Ill

Tel. PRospect 6-5084

DR. J. J. SIMONAITIS

GYDYTOJAS IR CHIRURGAS

Naujas adresas: 4255 W. 63rd St

Ofiso tel. REliance 5-4410

Rezid. telef. GRovehill 6-0617

Valandos: 1-3 p. m., 6-8 p. m

Penktad. tik po pietų.

Trečiad. ir šeštad. pagal sutartį

Ofiso tel. CLiffside 4-2896

Rezidencijos: LAfayette 3-1172

DR. P. STRIMAITIS

GYDYTOJAS IR CHIRURGAS

1724 West 47th Street

(Kampas 47th ir Hermitage)

Val.: nuo 2 iki 4 ir 6 iki 9 v. vak. Šeštad. nuo 9 iki 6 val., išskyr. sek

DR. FL. TALLAT-KELPŠA

Ofisai 20 North Wacker Drive

(Civic Opera House, kamb. 853)

Val. kasd. 12—4

Tel. CEntral 6-2294

5002 West 16th Str., Cicero

Val kasdien 5-8, šeštad. 1-3 val

Tel. TOwnhall 3-0959

Kitu laiku ir trečiad. susitarus

Rezid. tel. HEmlock 4-7080

DR. VYT. TAURAS

GYDYTOJAS IR CHIRURGAS

(Bendra praktika ir moterų ligos)

Ofisas ir rez.: 5100 S. Western Ave.

Tel. PRospect 8-1223 arba WE 6-5577

Ofiso val. Pirm. 8-10 v. v., Antr., Treč. ir Penkt. 6-9 val. vak., Šeštad 2-4 val. popiet ir sulig susitarimu

Tel. ofiso HE 4-2123, rez. GIb. 8-6195

DR. V. P. TUMASONIS

CHIRURGAS

2454 West 71st Street

(71st ir Campbell Ave.)

Val.: pirmad. ir ketvirtad. 5—9 v. v. Antrad. ir penk. 1—5; Šeštad. 2—4 Treč. uždaryta.

Telefonas GRovehill 6-2823

DR. A. VALIS-LABOKAS

GYDYTOJAS IR CHIRURGAS

Specialybė: AKUŠERIJA ir MOTERŲ LIGOS

2524 West 69th Street

(69-os ir Maplewood Ave kampas)

Valandos: nuo 1—4 ir 6—8 vak. Šeštadieniais nuo 1—4 p. p.

Tel. ofiso PRospect 6-9400

Rezid. PRospect 6-9400

DR. ONA VAŠKEVIČIUS

(Vaškevičiūtė)

GYDYTOJA IR CHIRURGĖ

6248 South Kedzie Avenue

Val. kasdien 1-3 p. p. ir nuo 6-8 val. vak. Šeštad. 1-4 p. p. Trečiadieniais ir kitu laiku tik susitarus

Tel. ofiso VIctory 2-1581

Rez. VIctory 2-0742

DR. V. VILEIŠIS

GYDYTOJAS IR CHIRURGAS

802 West 31st Street

Kamp. Halsted ir 31-mos gatvių

Priėmimo valandos kasdien: 1-4 p.p ir nuo 6-8 v.v. šeštad. 1-4 val. popiet

Tel. ofiso PR. 3-6446, rez. HE.4-3150

DR. F. C. WINSKUNAS

GYDYTOJAS IR CHIRURGAS

2420 West Marquette Rd.

Val. nuo 2 iki 4 p. p.; 6 iki 8 v. Trečiad. ir šeštad. pagal sutartį

DR. P. Z. ZALATORIS

GYDYTOJAS IR CHIRURGAS

1821 So. Halsted Street

Tel. ofiso CA. 6-0257, rez. PR. 6-4659

Rezid. 6600 S. Artesian Ave.

VAL. 11 v. r. iki 3 p. p.; 6—7 v. v.

DR. G. SERNER

LIETUVIS AKIŲ GYDYTOJAS

Virš 25 metų patyrimo

Tel. YArds 7-1829

Pritaiko akinius

Kreivas akis ištaiso

Ofisas ir akinių dirbtuvė

756 West 35th Street

Val. nuo 10 iki 2, nuo 6 iki 8, trečiad. nuo 10-12, penktad. 10-2 ir šeštadieniais nuo 10 iki 2 val. p.p

ANATOLIJAUS KAIRIO

trijų veiksmų komedija

iš lietuvių gyvenimo

J. A. Valstybėse

DIAGNOZĖ

Kaina: $2.00, 150 pusl.

Užsakymus ir pinigus siųskite:

DRAUGAS

4545 West 63rd Street,

Chicago 29, Ill.

Tel. ofiso PR 6-3838, rez. RE 7-9199

DR. A. JENKINS

GYDYTOJAS IR CHIRURGAS

(LIETUVIS GYDYTOJAS)

2500 West 63rd Street

VAL. kasdien nuo 2—4 p. p. ir 7:30 iki 9 val. Trečiad. ir šešt. uždaryta

Telefonas GRovehill 6-1595

DR. ALDONA JUŠKA

AKIŲ LIGŲ SPECIALISTĖ

— PRITAIKO AKINIUS —

Valandos: 9—12 ir 7—9 v. v. pagal susitarimą išskyrus trečiadienius.

2422 W. Marquette Road

Ofiso ir buto tel. OLympic 2-1381

DR. F. V. KAUNAS

GYDYTOJAS IR CHIRURGAS

1407 So. 49th Court, Cicero

Kasdien 10—12 ir 4—7 val. Trečiad. ir šeštad. tik 10—12 val.

DRAUGAS

THE LITHUANIAN DAILY FRIEND

4545 West 63rd St., Chicago 29, Illinois Tel. LUdlow 5-9500

Entered as Second-Class Matter March 31, 1916, at Chicago, Illinois Under the Act of March 3, 1879

Member of the Catholic Press Ass'n

Published daily, exept Sundays, by the Lithuanian Catholic Press Society

SUBSCRIPTION RATES

$10.00 per year outside of Chicago

$12.00 per year in Chicago & Cicero

$10.00 per year in Canada

Foreign $12.00 per year

PRENUMERATA:	Metams	½ metų	3 mėn.	1 mėn.
Chicagoj ir Ciceroj	$12.00	$6.50	$3.50	$1.50
Kitur JAV ir Kanadoj	$10.00	$5.50	$3.00	$1.25
Užsienyje	$12.00	$6.50	$3.50	$1.50

Redakcija straipsnius taiso savo nuožiūra. Nesunaudotų straipsnių nesaugo, juos grąžina tik iš anksto susitarus. Redakcija už skelbimų turinį neatsako. Skelbimų kainos prisiunčiamos gavus prašymą.

VAKARAI PRIVALO SUPRASTI

Pastaruoju metu pasaulį nustebino dvi žinios, iš kurių galima padaryti kaikurias išvadas.

Pirmiausia — sovietai paleido antrąjį žemės palydovą su šuneliu, nugalėdami erdves; antra — savitarpinė kova dėl valdžios ir tos kovos auka maršalas Žukovas.

Tuos du faktus apibūdina komunistų vadų, kurie valdo Sovietų Rusiją ir tvarko pasaulio komunistų partijas, žiaurumas ir minties keistumas.

Antrojo "sputniko" paleidimas be abejo padidins komunizmo įtaką viduje ir užsienyje. Kaikurių valstybių laikraščiai daug pagelbsti komunizmūi, paskelbdami beveik kiekvieną Kremliaus "nusičiaudėjimą". Žukovo atleidimas iš augštų komunizmo hierarchijoje pareigų, Chruščevo teigimu, turįs įsteigti, kad jėga turinti būti naudojama kovai už komunistinį pasaulį, bet ne už atskirų asmenų ambicijas. Iš tų įvykių paaiškėja labiau negu anksčiau, kaip svarbu pažinti Chruščevą ir kad komunistų partija ideologiniai yra suskilusi.

POLITINIŲ STEBĖTOJŲ NUOMONĖ

Politiniai stebėtojai galvoja, jog Chruščevas apvaldo dabartinę politinę padėtį daug sumaniau, negu Stalinas. Reikia tik palyginti, kaip Chruščevas prabilo apie sensacingus Sov. Rusijos mokslinius ir techninius pasiekimus ir kaip būtų apie tai prabilęs Stalinas. Chruščevas minėtus laimėjimus priskyrė ne kuriam nors asmeniui, bet visai komunistų partijai, lygiuodamasis į geresnes ateities gyvenimo sąlygas. Anksčiau tie mokslo laimėjimai būtų buvę priskirti "didžiojo rusų tautos vado" Stalino "genijui".

Pvz. 1930 m. sovietiniame Uzbekistane buvo iškastas didžiulis kanalas. Baigus kanalą, Stalinui buvo atsiųstas adresas su nepaprastais liaupsinimais, pvz. "mums Stalino vardas reiškia gerovę", "tu esi mūsų garbė, mūsų sąžinė, mūsų pasaulis"...

Chruščevas neužsiima dabar tokiomis nesąmonėmis, ir Sovietų Rusijos pasiekti mokslo laimėjimai sudaro dar didesnį įspūdį. Anksčiau dirbtinis žemės palydovas būtų pypsėjęs Stalino vardą; šiandien jis kelia komunistų viltis betkokiu būdu laimėti savo galutinį tikslą — užvaldyti visą pasaulį.

Maršalo Žukovo pašalinime iš komunistų partijos centro komiteto ir krašto apsaugos ministerio pareigų, kaip spauda pažymėjo, galima pastebėti varžybų dėl valdžios pėdsakus. Tačiau reikalas yra kur kas gilesnis ir reikšmingesnis.

DVI BŪTINYBĖS

Sovietų komunistų partijai paprastai svarbios yra dvi būtinybės. Pirma — ji žiūri, kad slaptoji policija — revoliucijos baudžiamoji ranka — nepasidarytų stipresnė už pačią partiją. Antra — ji priešinasi betkokiai tendencijai į "bonapartizmą", arba, kitaip sakant, tendencijai, kad sprendžiamoji galia patektų į generolų rankas.

Sulikvidavęs Beriją, Chruščevas susitvarkė su pirmąja "būtinybe". Dabar, atleidęs iš pareigų Žukovą, jis susitvarkė su antrąja.

Atrodo, jog Žukovo pašalinimo reikalavo trys priežastys. Savo asmeniniais išskaičiavimais Chruščevas laikinai leido Žukovui naudotis didesne politine galia. Iš istorijos žinome, ,prie ko prieinama, jei didelė politinė jėga atsiduria karinių vadų rankose.

Antra, Žukovas pirma buvo karys, paskui tik komunistas. Dėl tos priežasties jis leido, kad kariuomenėje partijos įtaka mažėtų. Jei partija nori vadovauti, jai svarbu nuolat palaikyti savo įtaką kariuomenėje.

Trečia, Žukovas atstovavo "asmeninį kultą", kurį, bent šiuo metu, Chruščevas nori panaikinti. Žukovo krūtinė, apkabinėta ordinais, jau pati kalbėjo apie "asmenybę". Buvo galimybė, kad Žukovas galėjo "peraugti" ir patį Chruščevą.

Taigi Chruščevas pašalino tai, kas grasino jo partijai. Vakarai privalo suprasti, kad Maskvos vadai betkokiu moksliniu laimėjimu siekia aiškių tikslų. Nebuvo ir nėra gailimasi nei išlaidų, nei žmonių, nei medžiagų, žinant, kad nauji išradimai ar atradimai tik padės komunizmo reikalui. Čia glūdi visa esmė, kuri yra svarbesnė negu kariniai ar grynai moksliniai planai ir laimėjimai.

Maskva įvairiausias ir įspūdingiausias priemones panaudoja komunizmo plėtimui pasaulyje ir atgavimui prestižo, kurio buvo netekusi, užgniaužda Vengrijos sukilimą praėjusių metų spalio mėn.

40 METŲ PO RUSIJOS REVOLIUCIJOS

A. LAUKAITIS, Australija

Lapkričio 7 d. komunistinis pasaulis atšventė 40 metų sukaktį nuo bolševikų perversmo Rusijoje 1917 metais. Kiekvienais metais šią dieną vadovaujantieji viso pasaulio komunistų vadai susirinkdavo į Maskvą ir ten, stebėdami įvairius karinius paradus ir klausydamiesi ilgų propagandinių kalbų, džiaugdavosi komunistiniais laimėjimais. Kaip ir kiekvienais, taip ir šiemet buvo susirinkę įvairių kraštų komunistai Maskvos Raudonojoje aikštėje atšvęsti keturiasdešimtmečio sukaktį, tik šių metų nuotaika augštųjų komunistų tarpe buvo ypatingai pakili.

Pirmą kartą istorijoje sovietiniai pasisekimai bei atradimai pastatė Rusiją augščiau už kitas valstybes. Nors šis pirmavimas tarpkontinentiniame raketų ir dirbtinių mėnuliukų moksliniame pasaulyje yra laikinis, kaip ir pats Chruščevas prisipažino, bet pats žodis "pirmavimas" turi komunistams didelę propagandinę reikšmę prieš visą laisvąjį pasaulį. Komunistai didžiuojasi, jog jie būsimojo karo atveju gali panaudoti tuos pačius ginklus, kaip ir Vakarų valstybės, lygiai kaip jų paleistosios raketos ir "sputnikai" iškelia didelį propagandinį laimėjimą, kas sukelia nemažą susirūpinimą ir Vakaruose. Patys augštieji komunistų vadai, turėdami stiprią karinę jėgą savose komunistinėse valstybėse, jaučiasi daug saugiau ir tikisi, jog jų teroru ir jėga sukurtoji valdžios forma yra šiuo metu ypatingai stipri ir viešpataus dar ilgą laiką.

Žvelgiant į šį komunistinio perversmo laimėjimą, prieš akis atsiverčia ir antroji šio perversmo 40 m. sukakties pusė. Istorija rodo, kad revoliuciniai vadai, prieš atsiekdami savo tikslą, padaro daug įvairių pasiūlymų eilinio piliečio gerovei pakelti, kuriuos vėliau stengiasi bent dalinai įgyvendinti. Prieš lapkričio 7 d. revoliuciją bolševikai ir jų vadas Leninas žadėjo įgyvendinti ir sukurti naują pasaulį, kuriame kiekvienas žmogus bus laisvas ir turės geriausias gyvenimo sąlygas. Leninas žadėjo panaikinti žmonių eksploatavimą, ekonominius ir socialinius nelygumus ir taip pat militarizmą su imperializmu. Lenino pažadais, naujoji Rusija bus tikrosios laisvės šalis ir jos piliečiai turės patys teisę išsirinkti savo vyriausybę, turės laisvą spaudą ir nebus suvaržyti buvusiais carinės Rusijos įstatymais. Tai buvo gražūs pažadai, bet kas gi atsitiko tikrovėje?

Karinių jėgų stiprinimas

Vietoje to, kad panaikintų militarizmą, Rusija per visus 40 metų stiprinosi kariškai ir pavertė visą kraštą viena didžiausių karinių bazių. Komunistų diktatoriai privertė visas moksliines institucijas dirbti kariniams tikslams ir vienintelis bei pagrindinis jų mokslininkų tikslas yra išrasti bei pagaminti ko geresnius ir baisesnius ginklus kariuomenei. Masinis sovietų sportas, kuriam jie skiria milžiniškas lėšas, turi tikslą išauginti ko geresnį ir sveikesnį jaunuolį karinei tarnybai. Lygiai kaip sovietų ekonominis tvarkymasis turi sudaryti stiprų pagrindą kariniams reikalavimams, taip lygiai ir jų menininkai, rašytojai bei intelektualai turi sukurti ir duoti dvasinę paramą komunistiniam pirmavimui. Per šį ilgą laiką Sovietų Sąjunga ne tik nesumažino militarizmo, bet tapo šiandien pati didžiausia karinė valstybė.

Jeigu dabar daugumas žmonių pasaulyje stebisi rusų pasiektais moksliniais laimėjimais, kuriuos jie pasiekė tik per neribotus finansinius šaltinius, gaunamus iš vyriausybės, tai, stebint juos, būtų naivu galvoti, jog šie moksliniai pasiekimai yra skiriami ne kariniams tikslams. Nors komunistiniai valdovai ir sakosi, kad jų karinės pajėgos yra skiriamos tik defenzyviniams tikslams ir apsigynimui nuo "kapitalistinių užpuolimų", tačiau su šia karine jėga komunistai nuo 1939 metų pasigrobė 264,000 kv. mylių plotą su 24,000,000 gyventojų, jų tarpe ir Pabaltijo kraštus. Sovietų Sąjunga pavertė eilę Rytų Europos valstybių savo sąjungininkais ir ten jėga pastatė jiems palankias vyriausybes. Komunistinės karinės pajėgos, propagandiniu jų pasakojimu, nors ir skirtos taikos išlaikymo tikslams, žiauriausiu būdu numalšino laisvės siekiančius Rytų Berlyno ir Vengrijos sukilimus, kurių metu žuvo ar atsidūrė Sibire šimtai tūkstančių laisvės kovotojų.

Rusai komunistai ne tik nepanaikino carinių, baime ir policija permtų valdymo būdų, bet juos dar daugiau sustiprino ir išplėtė. 1900 metais Vakarų pasaulis buvo sukrėstas, sužinojęs, kad Sibire priverčiamųjų darbų stovyklose yra 3,140 politinių kalinių ir visoje Rusijoje kartu su kriminaliniais nusikaltėliais yra 95,743 kaliniai. Bet tai buvo tik labai mažas skaičius, palyginus su dabartinėmis stovyklomis Sibire ir jose esančiais politiniais kaliniais bei nekaltai ištremtaisiais žmonėmis. Yra nustatyta, jog po II Pasaulinio karo Sovietų Sąjungos priverčiamose darbo vergų stovyklose yra tarp 5 ir 12 milionų nekaltai kalinamų politinių kalinių, neskaitant daugybės kalėjimų įvairiuose Rusijos miestuose.

Gyvenimo sąlygos

Per 40 komunistinio valdymo metų Sovietų Rusijoje ne tik nepagerėjo gyvenimo sąlygos, bet laisvas žodis, nepriklausomybės trokštančios valstybės, laisvosios darbininkų unijos ir kiti laisvose Vakarų valstybėse normalūs gyvenimo reiškiniai buvo žiauriausiai nuslopinti ir komunistinio "rojaus" gyventojams nepasiekiami. 1956 metais Anglijos darbiečių partijos vadas H. Gaitskelll yra rašęs, jog Sov. Sąjungos darbininkas yra vienas blogiausiai apsirengusių, pavalgiusių ir apgyvendintų industrinių valstybių darbininkų tarpe. Sovietiniais apskaičiavimais, kiekvienas carinės Rusijos pramonės darbininkas turėjo išleisti 7.9% iš savo mėnesinės algos, kad galėtų nusipirkti po vieną kg bulvių, ruginės duonos, jautienos ir sviesto. Tačiau 1956 metais tas pats darbininkas turėjo išleisti 7.7% savo mėnesinės algos tiems patiems dalykams įsigyti. Per 40 metų padarytas 0.2% progresas yra tikrai mažas ir juokingas.

1957 metais vidutinis sovietų vyras darbininkas turėjo dirbti 62 val. 20 min., kad galėtų nusipirkti odinius batus ir 350 valandų įsigijimui vilnonio kostiumo. Tuo tarpu japonai darbininkai gali įsigyti odinius batus už 24 val. ir vilnonį kostiumą už 118 darbo valandų. Belgijos Konge darbininkai tuos pačius daiktus gali įsigyti už 43 ir 98 val. darbą. Sov. Rusijos miestuose kiekvienas žmogus, bendrai skaičiuojant, turi apie 50 kv. pėdų gyvenamojo ploto, kai tuo tarpu 1913 metais pačiuose blogiausiuose Maskvos priemiesčiuose kiekvienam gyventojui teko 80 kv. pėdų.

Sovietų Sąjungoje yra maždaug apie 8 mil. komunistų partijos narių, kurie, pagal buvusį didelį komunistą, Jugoslavijos Tito draugą M. Djillas, dabar sėdintį kalėjime, sudaro "naująją klasę". Be partijos narių, šiai klasei priklauso ir augštoji karininkija, politinė policija, mokslininkai, menininkai ir kiti propagandai paslaugūs žmonės. Sovietų Sąjungoje visas privatus turtas priklauso valstybei, kurią valdo ši "naujoji klasė", tuo pačiu būdama ir visu valstybės bei privačiu turtų savininke. Šių privilegiuotų žmonių gyvenimo sąlygos yra labai skirtingos nuo paprastų eilinių piliečių. Jeigu vieni, pusbadžiai gyvendami, tiesiogine žodžio prasme skursta, tai kiti turi neišpasakytai geras gyvenimo sąlygas.

Vidujiniame Sovietų Sąjungos gyvenime pats didžiausias despotas buvo Stalinas, kuris po Lenino mirties, išžudęs visus būsimuosius konkurentus, pasidarė vienintelių komunistinės Rusijos diktatoriumi. Dabartiniu metu Nikita Chruščevas visomis galimybėmis seka buvusio savo pirmtakūno pėdomis. 1953 metais, tik devyniems mėnesiams praslinkus po Stalino mirties, jis sutvarkė didžiausią savo varžovą L. Beriją. Šių metų birželio mėnesį, padedamas maršalo Žukovo, Chruščevas pašalino iš savo kelio senuosius komunistinius vadus Molotovą, Kaganovičių ir Malenkovą. Ir prieš kelias savaites, didžiausiam viso pasaulio nustebimui, jis nužemino ir atstatė iš visų pareigų maršalą Žukovą, kuris jį patį išgelbėjo birželio mėn. iš turėjusio įvykti persitvarkymo. Tikroji maršalo Žukovo kritimo priežastis yra perdidelis jo populiarumas kariuomenėje ir žmonių masėse. Chruščevas, kuris pats buvo išgelbėtas Žukovo, nepasitikėjo juo ir bijojo, kad jis ir jo sudaryta vyriausybė nebūtų Žukovo sutvarkyti.

Kova augštųjų komunistų tarpe tęsiasi, ir sunku būtų pasakyti, kuo ji pasibaigs, bet šiandien yra jau aišku, kad Chruščevas, atsikratęs didžiųjų savo varžovų, stiprinasi Sovietų Rusijos diktatoriaus kėdėje. Jis šį savo "žygį" yra atidžiai ir gerai paruošęs. Augščiausiame Sovietų Sąjungos organe — komunistų partijos prezidiume ir centriniame komitete — šiuo metu yra du trečdaliai Chruščevo šalininkų, kai 15 jo padėjėjų partijos sekretoriate savo rankose turi visą Rusijos industriją. Buvusieji Žukovo konkurentai maršalai Rokossovskis, Konievas ir Bagramianas yra palankiausi Chruščevo šalininkai, savo užnugaryje turį didelę raudonosios armijos dalį. Viena baisiausių komunistinių vyriausybių išsilaikymo priemonių — slaptoji policija — taip pat yra Chruščevo šalininko, pabaltičiams gerai pažįstamo generolo Serovo rankose.

Siekia sunaikinti "kapitalistinį pasaulį"

Sovietų intelektualiai daugeliu atvejų yra perspėti nekurti ir net negalvoti apie betkokią opoziciją. Chruščevas yra pats išsireiškęs viename rašytojų suvažiavime, kad "jo rankos nesudrebės", jei jis ras, kad stipresniam vadovavimui atsiekti bus reikalinga nušauti kelis rašytojus, priešingus jo ir jo vyriausybės sprendimams, kaip, jo manymu, turėjo pasielgti komunistiniai Vengrijos valdovai, norėdami išvengti 1956 m. spalio revoliucijos Vengrijoje.

Kokia bus Chruščevo ir jo vyriausybės politinė pažiūra ir santykiai su Vakarų valstybėmis, šiandien yra gana sunku pasakyti, bet atrodo, jog jie, kaip ir anksčiau bus agresyvūs ir daug kas priklausys nuo laisvojo pasaulio galimumų pralenkti Sov. Rusiją kariniuose ir moksliniuose dalykuose. Saldūs Chruščevo ir jo draugų žodžiai apie "taikingą sugyvenimą" su Vakarais tęsis tik tol, kol jis, galvodamas apie Vakarų sunaikinimą, bus tikras komunizmo pergale ir išlikimu. Bet, jeigu Vakarai neįstengs pasivyti ir žymiai pralenkti rusų mokslinius šiandieninius išradimus, Chruščevo ar jo įpėdinio ranka tikrai nesudrebės atsiekti kiekvieno komunisto tikslą — "kapitalistinio pasaulio" sunaikinimą. Per 40 metų komunistinis diktatorinis režimas aiškiai parodė, kad žmogaus gyvybės paaukojimas užsibrėžto tikslo atsiekimui yra paprastas kasdieninis reiškinys ir, reikalui esant, komunistai nesusvyruos pradėti puolimą Vakarų laisvės užgniaužimui.

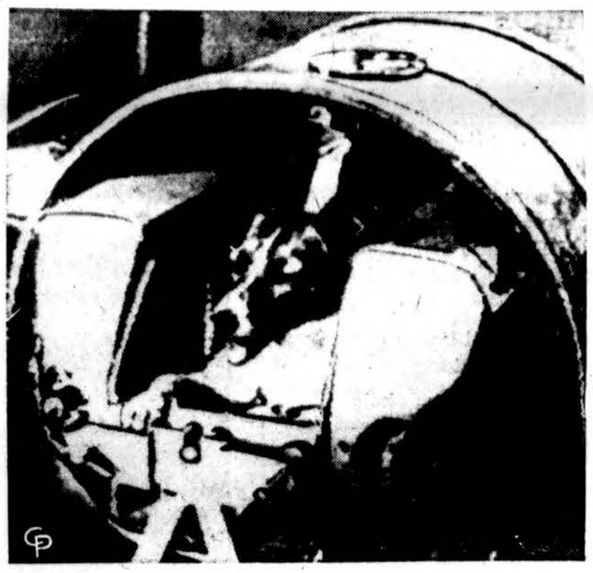

Tai yra pirma oficiali Laikos nuotrauka; šis šuo buvo patalpintas sputnike II. (INS)

Spaudoj ir gyvenime

APIE PROF. M. BIRŽIŠKĄ

Šiomis dienomis iš spaudos pasirodęs "Užuolankos" numeris gražiai pamini prof. Mykolo Biržiškos amžiaus jubilėjų. Čia apie sukaktuvininką rašoma:

"Mūsų pareiga nepamiršti jo didžiųjų nuopelnų, semtis iš jo stiprybės ir padrąsinimo tremties kelyje. Savo darbo bare statyti jį gyvu pavyzdžiu mūsų jaunuomenei. Jis visą savo amžių pašventė lietuvių tautos švietimui, mokslui ir jos kultūrinių lobių didinimui. Geriausiai pagerbsime Jubiliatą, jei mes tesėsime savo pareigose tautiniu atžvilgiu"...

Tolimesniuose "Užuolankos" puslapiuose yra rašoma apie mokslo metų pradžią, elektros boikotą 1933 m., prisimenami sunkieji laikai. Čia pat rašyt. Aloyzas Baronas savo novelėje "Ąsotis" aiškina, kad ne visos negražios moterys yra geros žmonos, o Valius Burba "Lietuviškosios knygos baruose" skyriuje aiškina spausdinto žodžio reikšmę tautų kultūros istorijoje.

Šis žurnalo numeris yra gausiai illustruotas; ypatingai čia užtinkama daug nuotraukų iš lietuvių golfo dienos. Yra daug vaizdų iš Lietuvos ir šių dienų lietuviškojo gyvenimo.

SOVIETAI IŠNAUDOJA SAVO VERGUS

Naujausiame "Kario" numeryje J. Skardis aprašo, kaip sovietai išsunkia savo vergų smegenis. Čia jis mini bombonešio "Meškos" suprojektavimą, atliktą ne rusų, bet grupės vokiečių ir austrų, kurie karo metu dirbo garsioje Junkers vokiečių lėktuvų bendrovėje, o vėliau buvo rusų sugaudyti ir atvežti į Rusiją.

"Šie vokiečiai ir austrai aštuonerius metus buvo išlaikyti belaisvėjais toli Sovietų Sąjungos gilumoje. Per tuos aštuonerius metus, kaip dovaną už jų paleidimą, arba tikriau pasakius, tai buvo jų išsilaisvinimo kaina, šie vokiečių ir austrų specialistai pagamino rusams ne tik "Meškos" didžiulį "turbo-prop" motorą (12,000 arklio jėgų), dvigubai didesnį už vakariečių pasigaminamą, bet dar ir mažesnį "trubo-prop" motorą, porą sprausminių motorų ir lengvą transporto lėktuvą.

Su labai ištvermingu atsidėjimu rusų ekspertai spaudė ir sunkė savo sugautųjų vergų smegenis ir traukė iš jų Hitlerio Vokietijos technologiškas paslaptis ir žingsnis po žingsnio atstatinėjo techniką. Tokiais metodais rusai atrado viską, ką vokiečiai buvo pasigaminę ir išradę, ir kaip buvo gaminama", rašo straipsnio autorius.

APIE LIETUVIŲ IR LENKŲ KARĄ SU ŠVEDAIS

O. Urbonas "Kario" spalio numeryje toliau tęsia savo įdomų istorinį straipsnį "Lietuvių — lenkų karas su švedais 1600 — 1611 metais". Šis straipsnis taip pat pailiustruotas ir vertingomis nuotraukomis bei kovų žemėlapiu.

Tame pačiame numeryje P. Bliumas aiškina, ar teisingai kaikurie vokiečiai reikalauja buvusiųjų 1939 metais Vokietijos sienų, o J. Tumas tęsia savo atsiminimus iš bolševikų kalėjimų ir Červenės žudynių.

Be to šiame numeryje rašo O. Žadvydas, Petras Butėnas, Edv. Šulaitis. P. Dirkis ir kiti. **Edv. Š.**

JANIS KLIDZEJS

Mėlynosios Naktys

ROMANAS

VERTĖ A. LEITIŠKIS

(TĘSINYS)

Kaip Andriui patiko tėvo barimasis! O kad jis būtų sakęs ką nors daugiau! Jau ilgą laiką jis buvo vienas gyvenęs ir daręs, ką tik norėjo, ir nebuvo nė vieno, kas būtų galėjęs jį barti taip, kaip tai galėjo tėvas. Svetimi žmonės nebarė, jie arba neapkentė, arba išjuokė už kokį darbą, kuris juos pažeidė. Galbūt tai ir buvo tik tokia sentimentali nuotaika, bet Andrius iš tikro norėjo, kad tėvas šį kartą būtų griebęs diržą ir rimtai užvožęs.

Ne, tėvas to nedarė. Jis tik pasiskeryčiavo rankom prie išmuštojo lango ir įėjo į trobą.

Ir brolių, ir seserų rungtynės nutilo, ir jie pradėjo dirbti. Andrius kapojo šakas, Paulius šėrė arklius, Liucė karves ir kiaules, bet Verutė virė vakarienę. Melsvais kamuoliukais dūmai pamažu kilo stačiai į viršų ir sudarė fantastiško judančio baltai mėlyno medžio išvaizdą.

Raudonas saulėleidis mirgėjo žemės baltaisiais plotais, ir žmonių žingsnių girgždėjimas sniege, rogių skambėjimas, ienų bildėjimas ir bėgančių arklių prunkštimas susiliejo į tokią žavią žiemos dienos nuotaiką ir visa tai dar aidėjo aplinkinių namų stogais ir apsnigusių šilų šakomis.

Visa ši nuotaika jaudino Andrių ir kankino, ir jis rankove nušluostė akis.

Surado tėvo ilguosius batus, apsivilko baltais avies kailio kailiniais.

— Kur tu eisi, Andriau, klausė Elzytė.

— Čia pat... pasivaikščioti.

Pirmiausia ėjo į Vanagų šilą, kitus apgaudamas, ir, kai buvo jame įlindęs, pasisuko į Baltakalnio kapinių pusę. Brido ilgai. Visur giliai prisnigę. Surado jieškomus kapus. Baltas kryžius. Marytė. Juodas kryžius. Motina.

Andrius valandėlę sustojo prie baltojo kryžiaus, po to prie juodojo kryžiaus. Šimtai minčių jame degė kaip anglis ir drumstėsi.

Praeina visa, kas mylėta ir gyvu žodžiu ar svajonėse šaukta. Amžinybė nepripažįsta nei per anksti, nei per vėlu. Ant žemės ir šiame gyvenime ji palieka tik kryžius. Baltas kryžius. Juodas kryžius. Gyviesiems lieka sieloje degantis kryžius, kuris žėri ir neužgęsta.

Ir tau, Andriau, bus baltas ar juodas kryžius kada nors, ir žiemos vakarų raudonieji saulėleidžiai apšvies jį taip pat, ir ant jo kris nudžiūvusios medžių šakos.

Ilgai Andrius vaikščiojo kapinėse. Baltuosius, tolimuosius plotus už kalnų jau dengė prieblanda. Augštojoje mėlynėje jau žydėjo žvaigždės ir amžinybės balsu pamažu šlamėjo miškas.

— Maryt... Motin... Dieve, šiuo saulėleidžiu, kuris raudonai žėrėdamas nuslenka dangaus mėlyne, pasveikink jas... ir pasakyk, kad aš dar jieškau to gyvenimo, kurio jos nesuspėjo surasti. Pasakyk, kad aš brendu, klystu ir dar brendu...

Andrius išbrido ant vieškelio ir girdėjo, kad iš netolimų namų triukšmingai skleidėsi visoje apylinkėje linksmi balsai ir muzika.

Gyvenimas bėgo ir savo troškimų, svajonių ir sapnų nevaržė, leisdamas žmonėms imti visa, kas iš jo imti galima.

Skambėjo dar pasiučiau ir linksmiau dainos su armonikos pritarimu, švilpavimai ir juokas.

— I - a! I - a! Ha - ha - ha!

Andrius įtraukė galvą giliau į kailinių apikaklę. Tu kaip tik dabar esi buvęs tokioje vietoje, kur visa visa pasakoja apie tai, kad gyvenime viskas praeina ir nyksta, todėl ką tu sakai apie tuos, kurie taip triukšmingai dainuoja ir groja?

Neatsakė sau. Traukė dar giliau galvą į kailinius, bet į jo ausis atsimušė iššaukiančiai linksmi garsai, tarsi begėdiški nakties paukščiai, ir šaukė:

— I - a! I - a! Ha - ha - ha!

Dangaus mėlynėje degė ir krito žvaigždės.

Bėgte bėgo Andrius į namų pusę.

Greičiau, greičiau!

(Bus daugiau)

PASTABŲ PASTABOS

PRANYS ALŠĖNAS, Kanada

Naujasis Sovietų Sąjungos valdovas - diktatorius N. Chruščevas užsimanė žūtbūt pasivyti ir pralenkti Ameriką. Ir tai norima padaryti ne vienoj kurioj srity, bet visose: ir technikoj, ir ginklavimesi, ir maisto produktų gamyboj bei visur kitur. Štai pažiūrėkime, ką Nikita sugalvojo padaryti krašto mėsos gamybos srity. Nagi, jis užsimanė propaguoti milžiniško masto triušių auginimą visame Sovietų Sąjungos kolose. Matyti, Nikita mano, jog triušiai, bekasdami sau urvus, užkas ir kapitalistinę Ameriką su savo milžiniškąja mėsos gamybos pramone. Be to, galbūt jis galvoja, jog kada kolchozininkai bus sočiai privalgę triušienos, tai gal uoliau lankys politpamokas apie Sovietų Sąjungos kilimą ir t. t.

Juokai — juokais, bet pažiūrėkime iš tikrųjų, ką Kremliaus raudonieji galvoja šioj srity. Esą Chruščevas, komunistų partijos šefas, pradėjęs kalbėti ir propaguoti triušių auginimą. Esą triušiena mėsa — tai tarytum jaunų viščiukų: minkšta ir skani. "Komsomolskaja Pravda", komjaunuolių organas, tuo reikalu atspausdino straipsnį per visą puslapį, kviesdamas raudonąjį jaunimą visur, visuose kolchozuose, užveisti triušių ūkius. Šio laikraščio teigimu, viena pora triušių esą gali daugiau duoti mėsos per metus negu karvė, nes pastaroji per metus teatvedanti tik vieną veršiuką, o triušiai atves daugybę triušiukų. Be to, bent pradžioj, iš kolchozininkų, triušių augintojų, pažadama neimti arba imti labai mažas triušienos duokles valdžiai...

Chruščevas esą pabrėžęs, jog tuomet, kai Sovietų Sąjunga pajėgsianti tiek mėsos pagaminti, kiek JAV-bės tai būsiantis toks vaizdas — tarytum iššovimas puikiai paruoštos torpedos į kapitalizmo pamatus...

Matome, kokie to vyro baisūs ir desperatiški siekimai: jis tremia krašto jaunimą į arktines dykumas "plėšinių žemių išdirbti", jis ruošiasi masiškai auginti triušius, kad tik ilgiau išsilaikytų komunistinė imperija...

Norima išgelbėti Milovan Djilas

Spaudos pranešimu, 27-nių žymių amerikiečių grupė esą parašiusi "graudų" laišką Jugoslavijos "prezidentui" (geriau tiktų — diktatoriui) Tito, prašydami dovanoti bausmę Milovan Djilas už parašymą knygos "Naujoji klasė" ir išleisti jį į laisvę...

Kaip žinome, Djilas savo laiku buvo nemažesnis teroristas ir tironas, negu pats Tito. Jį galima skaityti veteranu revoliucionieriumi ir buv. dešiniąja Tito ranka. Jis kurį laiką buvo netgi vadinamas Jugoslavijos "vice prezidentu", taigi, Tito pavaduotoju. Tačiau, kadangi su Tito kažkodėl susipyko, tai pradėjo pirmiausia žodžiu kritikuoti Tito ir net patį komunizmą, vėliau — rašyti straipsnius spaudoj prieš raudonąją tvarką, o galiausiai, jau bebūdamas uždarytas kalėjime, parašė ir prašmugeliavo į laisvąjį pasaulį knygą angliškai pavadinimu "New class". Už tai nuo 1955 m. Milovan Djilas savo buv. draugo Tito parėdymu, nuteistas jau trečią kartą. Paskutiniuoju kartu už minėtąją knygą jis gavo 7 m. sunkiųjų darbų kalėjimo.

Jugoslavijos raudonoji spauda už tai jį dabar vadina "vulgariu išdaviku" ir kitais vardais. Gi garsieji amerikiečiai, žiūrėkime, pasidarė tokie "geraširdiški", kad šokosi šį buv. teroristą gelbėti, prašydami Tito pasigailėjimo...

Deja, kai tas pats Tito įkalinęs tikrai vertą pasigailėjimo nekaltą asmenybę, kardinolą Alojzą Stepinac, tai nebuvo girdėti, kad kas nors iš amerikiečių būtų rašęs prašymą Titui, prašydamas šį Katalikų Bažnyčios augštą dvasiškį išleisti į laisvę...

Besiruošiant skirti Kanadai naują gubernatorių

Visą laiką Kanados, kaip Didž. Britanijos dominijos, gubernatoriumi buvo skiriamas anglas. Tačiau pastarąją kadenciją gubernatoriaus poste jau bebaigia išbūti kanadietis, gimęs ir augęs šiame krašte, Rt. Hon. Vincent Massey. Besibaigiant dabartinio gubernatoriaus tarnybos terminui, Kanados spaudoj buvo pradėti svarstymai, kas turėtų būti sekančiuoju gubernatoriumi šiam kraštui. Nemaža būta pasiūlymų jog esą būtų labai gera ir gražu, kad Kanados gubernatoriaus postą užimtų karalienės Elzbietos II motina.

Tačiau šiek tiek būta ir priešingų pasisakymų spaudoj. Dabartiniu metu, visiškai neseniai, besilankant šiame krašte karalienei Elzbietai II ir jos vyrui princui Pilypui, vienas laikraštininkas užklausė karalienės, ką ji galvotų tuo reikalu? Karalienė šyptelėjusi, pasisakiusi, jog tokią sugestiją girdinti pirmą kartą, o, be to, jaučianti širdy, jog, apsigyvenus jos motinai Kanadoj, jų šeima labai pasigestų motinos.

Kaip žinome, besilankanti Kanadoj karalienė atidarė ir šių metų Kanados federalinio parlamento rudens sesiją. Dabartiniu metu parlamentas posėdžiauja. Gal griežčiausiai pasisakė prieš karalienės motinos kvietimą Kanados gubernatoriumi vienas parlamento atstovas, Alexis Caron (liberalas iš Hull rinkiminės apylinkės). Esą karalienės pakvietimas gubernatoriumi būtų žingsnis ne pirmyn, bet atgal. Vieną kadenciją gubernatoriaus poste jau išbuvo kanadietis — turi ir toliau būti skiriamas gubernatoriumi kanadietis. Šio parlamentaro teigimu, esą mes neturime leisti perdaug pasireikšti tiems Kanados gyventojams, kurie nori pasirodyti netgi britiškesni už pačius britus... Jis esąs priešingas prieš anglo skyrimą į Kanados gubernatoriaus postą. Kaip ištikrųjų bus, kitų metų pradžioj Vincent Massey užbaigus savo kadencijos terminą, dar nežinoma.

ROYAL STORM WINDOW CO.
4048 W. 63rd St.
Žieminių durų ir langų specialistai
Aluminum bei nerūdijančio plieno konstrukcija. Skambinkite arba atvykite dabar nemokamiems apskaičiavimams.
REliance 5-2858
PAT STAPLETON

Kiškučio Vardinės

STASYS DŽIUGAS

Tai gražiausia dovana mūsų mažiesiems skaitytojams. Meilė tėvų žemei, mažųjų džiaugsmai ir dail. Vl. Stančikaitės gražios iliustracijos šią knygą padarė daugiausia mėgiama mažųjų skaitytojų tarpe. Kaina $1.50.

Užsakymus kartu su pinigais siuskite

DRAUGAS
4545 W. 63rd Street
Chicago 29, Ill.

Vestuvių nuotraukos ir augštos rūšies fotografijos mūsų specialybė
PRECIN PHOTO STUDIO
(Incorporated)
EDVARDAS ULIS, sav.
4058 Archer Avenue
Telefonas VIrginia 7-2481

RODO BATUS

(Chicago American photos.)

16 m. amžiaus Rūta Gaučiūtė, neseniai atvykusi iš Sibiro tremties į Chicagą, rodo savo tėveliui tuos batus, kuriuos ji vartojo Sibiro kolūkyje.

LIURDAS IR BRIUSELIS

Du žymūs įvykiai ateinančiais metais įvyks Europoje. Tai šimtmetinis Liurdo jubilėjus, kai švenčiausioji mergelė Marija pasirodė šv. Bernardetai Liurde, ir pasaulinė paroda Briuselyje, Belgijoje. Milionai žmonių vyks į Europą 1958 metais aplankyti Liurdą, Fatimą, Romą ir kitas Europos šventoves, o taip pat ta proga pamatyti viso pasaulio kultūros ir technikos laimėjimus pasaulinėje parodoje Briuselyje. Vatikanas aktyviai dalyvauja parodoje ir specialiniame paviljone Šv. Tėvas kreipia ypatingą dėmesį parodyti Bažnyčios vaidmenį pasaulio gyvenime.

Paskutinė pasaulinė paroda buvo jau seniai, prieš pat antrą Pasaulinį karą Londone. Yra žinių, kad ir pavergtoji Lietuva rengiasi išstatyti savo eksponatų bei tautinių išdirbinių.

Būtų tikrai pageidautina, kad ir Amerikos lietuvių būrelis atsilankytų ta proga Europoje ir praturtintų savo žinias naujais patyrimais. Be abejonės, kultūrininkai, dvasiškiai, žurnalistai, rašytojai ir t. t. galėtų rasti daugybę jiems dominančių dalykų. Sueidami į kontaktą su kitų tautų kultūrininkais bei intelektualais, jie turėtų retos progos perstatyti kenčiančios tėvynės vaizdą. Būtų itin pageidautina, kad galima būtų sudidelį, pavergtų tautų paviljo- organizuoti specialų, nors ir neną, jei ir ne pačioje parodoje, tai bent netoli arba prie įėjimo į parodą. Jau laikas būtų susidomėti tuo reikalu Pavergtųjų Europos Tautų asamblėjai ir kitiems laisvinimo organams, kaip Vlikui, Altui, Lietuvos Laisvės Komitetui. Geresnės progos pademonstruoti sovietų padarytą ir daromą skriaudą kažin ar begalima ir surasti. Milionai žmonių tai patirtų.

Ne mažiau ta paroda būtų įdomi ir mūsų prekybininkams, kuriems galėtų atsiverti nauji horizontai ir naujos galimybės bizniams.

Žinoma, nemaža keleivių, ypač labiau pasiturinčių, važiuos pavieniai. Tačiau, taupant pinigus, t. y. norint pamatyti daug ir už minimalines išlaidas, niekas negali atstoti organizuotos ekskursijos. Be to, važiuojant organizuotai, nebus jokio rūpesčio nakvyne, nes tai bus iš anksto užsakyta viešbučiuose. Pavienis keleivis kartais gali rizikuoti ir negauti nakvynės, kaip atsitiko šią vasarą Italijoje vienam iš rašančio šias eilutes draugų, — jis vargšas turėjo praleisti naktį automobilyje...

Dėl augščiau suminėtų sumetimų dr. V. Juodeika, gavęs vietinio arkivyskupo Edward D. Howard pritarimą ir techniškai talkininkaujant Churchill Tours, Inc., organizuoja panašią ekskursiją į Europą. Ekskursija išskris lėktuvu birželio 18 d. iš New Yorko ir sugrįš taip pat lėktuvu iš Londono rugpjūčio 6 d. (yra kelios rezervacijos norintiems plaukti laivu). Kelionėje išbus 51 dieną. Aplankys 11 kraštų. Kelionės planas toks: New York — Lisbon — Fatima — Madrid — Lourdes — Carcassonne — Nice — Genoa — Pisa — Rome — Assisi — Perugia — Florence — Padua — Venice — Milan — Interlaken — Lucerne — Zuerich — Salzburg — Muenchen — Rothenburg — Wiesbaden — Koeln — Amsterdam — Brussels — Paris — London — New York.

Kelionė yra taip suplanuota, kad už mažiausias išlaidas keleiviai turėtų daugiausia kelionės malonumo ir galėtų pamatyti visas įžymiausias vietoves bei kultūros ir istorijos paminklus.

Norintieji gauti smulkesnių informacijų prašomi kreiptis pas dr. V. Juodeiką, University of Portland, Portland 3, Oregon.

STATYBAI IR NAMŲ PATAISYMUI PRISTATOM Visokių Rūšių MEDŽIAGĄ
CARR MOODY LUMBER CO
STASYS LITWINAS, Pres.
3039 So. Halsted St.
Tel. VIctory 2-1272
Apkainavimą ir Prekių Pristatymą Teikiame Nemokamai.
Raštinė atidara kasdien nuo 8 val. ryto iki 6 val. vakaro
Šeštadienais iki 3 val. vakaro

DIDELIS IŠPARDAVIMAS
PARDUODAM SU DIDELĖMIS NUOLAIDOMIS RUDENINIUS DRABUŽIUS VYRAMS, MOTERIMS IR VAIKAMS
Vyrams išeiginiai balti marškiniai $2.95
Vyrams flaneliniai marškiniai $2.50
Vyrams vilnoniai megztiniai ..... $5.00 ir daugiau
Vyrams spalvotos kojinės, pora ..... 25 centai
Vyrams Corduroy storos kelnės $5.50
Moterims grynų vilnų megztiniai $5.50
Moterims plonos Nylon kojinės, pora ..... 59 centai
Moterims šilkinės skepetaitės ..... 49 centai
Moterims Nylon tricot slips (kabinetai) $1.95
Berniukams Corduroy storos kelnės $2.85
Berniukams flaneliniai marškiniai (baltiniai) $1.50
Berniukams žaketai $2.95
IR DAUG KITOKIŲ PREKIŲ, KAIP LOVOMS UŽDANGALŲ, STORŲ ANTKLODŽIŲ IR ĮVAIRIAUSIŲ PREKIŲ LIETUVON SIŲSTI, KURIAS PARDUODAM SU DIDELE NUOLAIDA
Kviečiame atsilankyti! Esame tikri, kad būsite patenkinti mūsų kainomis ir patarnavimais.
JOSEPH'S DRY GOODS STORE
3218 South Halsted Street Chicago, Illinois

VIRŠ 15,000,000 Amerikos gyventojų žino,
kad taupyti apdraustose Taupymo ir Skolinimo Bendrovėse yra saugu ir peninga.
Universal Savings and Loan Association užtikrina saugumą ir gražų pelną.
Saugumą užtvirtina Suvienytų Valstybių valdžios agentūra iki $10,000.00 kiekvienam indėliui ir reikalingi rezerval, o pelną — patyrusių ir sąžiningų vedėjų pastangos.
Galite taupyti atvykdami asmeniškai ar per laiškus. Rus greitas ir draugiškas patarnavimas
Dėl paskolų ir visais finansiniais reikalais kreipkitės į:
UNIVERSAL SAVINGS AND LOAN ASSOCIATION
1800 S. Halsted Street, Chicago 8, Illinois

NUO UŽSISENĖJUSIŲ BEI SKAUDANČIŲ ŽAIZDŲ IR ATVIRŲ ODOS LIGŲ
Tie, kurie kenčia nuo SENŲ, ATVIRŲ IR SKAUDANČIŲ ŽAIZDŲ negali ramiai sėdėti ir naktimis miegoti nes jų užsisenėjusios žaidos niežėjima ir skaudėjima senų atvirų ir skaudžių žaidų uždėkite LEGULO Ointment Jos gydymo ypatybės palengvins jūsų skaudėjima ir galėsite ramiai miegoti nakti Vartokite ją tapgi nuo skaudžiu nudegimų. Ji tappgi pašalina niežėjimą ligos vadinamos PSORIASIS Taipgi pašalina peršėjimą ligos vadinamos ATHLETE'S FOOT sustabdo džiovinimą odos ir perplyšimą tarppirščių Yra tinkama vartoti nuo žžiūstančios suskilsios odos dedirvinių odos išbėrimų ir t t taipgi tinkama varoti vaikučiams,kada pasirodo skaudus išbėrimas nuo vystyklų Ji yra gera gyduolė nuo išviršinių odos ligų. Legulo Ointment yra parduodama — po 75 centų, $1.25 ir $3.50. Pirkite vaistinėse Chicagoje ir apylinkėse: Milwaukee, Wis., Gary, Ind. ir Detroit Michigan, arba rašykite ir atsiųskit Money Order į —
LEGULO, Department D.,
5618 W. Eddy St., Chicago 34, Ill.

NELAUKITE PASKUTINIO MOMENTO!
Jau dabar įsigykite šventėms:
- Moderniška televiziją
- Hi Fi fonografą
- Nuostabius importuotus radijus
- Stebuklingus transistorinius radijukus
- Patogius radijo-laikrodžius
- Gražius elektr. laikrodžius
- Naujausių patefonų plokštelių.

Taip pat čia rasite didelį pasirinkimą elektr. namų apyvokos reikm., k. a. virdulių, prosų, tosterių, plaukų džiovintuvų, dulkiasiurblių ir kt.
— VISKAS GARANTUOJAMA —
Pirkite visados šioje moderniškoje parduotuvėje.
DAINA TELEVISION
sales - service
Sav. inž. A. SEMĖNAS
3321 S. Halsted — CLiffside 4-5665
Atdara kasdien 9—6, pirmadieniais ir ketvirtadieniais 9—9

VIKTORO KOŽICOS
Lietuviškas gazolino stotis ir auto talsymas
Atliekami motoro remontai, lyginimo, dažymo darbai ir keičiamos dalys
CALL-ME-MOTORS CO.
5759 S. WESTERN AVE. PR 8-9533

PEOPLES HARDWARE & PAINT CO.
Liet. krautuvė. Sav. broliai Gregoravičiai
Dažai, Alyva, Stiklas, Įrankiai, peiliai, namų reikmenys, vandentiekio įrengimai ir elektriniai reikmenys.
1901 West 47th St. Tel. LA 3-4139

MUTUAL FEDERAL SAVINGS AND LOAN ASS'N.
SAVINGS INSURED UP TO $10,000
Jei reikia paskolos
pirkimui namo
ateik į
Mutual Federal Savings —
gausi greitą patarnavimą
2202 W. CERMAK ROAD,
CHICAGO 8, ILL.
VIrginia 7-7747
JOHN J. KAZANAUSKAS, President

KALAKUTAS DOVANAI
Kas pirks televiziją ar šaldytuvą pas
BALYS RADIO & TELEVISION SALES & SERVICE
2646 West 71st Street PRospect 8-5374

NARIAI LIETUVIŲ TAUPYMO IR SKOLINIMO B-VIŲ LYGOS
Kuriose Kiekvieno Santaupos Yra Apdraustos iki $10,000.00 — Ir Paskolos Duodamos Namų Įsigijimui Lengvomis Sąlygomis
CHICAGO SAVINGS & LOAN ASSN.
6245 S. Western Ave., Chicago 36, Ill.
CONTINENTAL SAVINGS & LOAN ASSN.
4559 So. Paulina St., Chicago 9, Ill., YArds 7-0145
CRANE SAVINGS & LOAN ASSN.
2555 W. 47th St., Chicago 32, Ill
DISTRICT SAVINGS & LOAN ASSN.
3430 S. Halsted St., Chicago 8, Ill.
ST. ANTHONY SAVINGS & LOAN ASSN.
1447 S. 49th Ct., Cicero 50, Ill., tel. TO 3-8131-32
UNIVERSAL SAVINGS & LOAN ASSN.
1800 S Halsted St., Chicago 8, Ill.

PERKRAUSTYMAI — MOVING
Pigus sąžiningas darbas. Visi apdraudimai. Dėl artimų ir tolimų distancijų. Šaukite sekančiai.
ANTANAS VILIMAS
3415 SO LITUANICA AVE., CHICAGO, ILL
Telefonas — FRontier 6_1882

ĮVYKS Š. M. LAPKRIČIO 16 D.
Lietuvių Auditorijoje
3133 So. Halsted Street
7:30 valandą vakare

Čikagos Šaulių Klubo rudens vakaras

Programoje:
Komedija RAIDĖS O NĖ ŽMOGUS

Šokiai grojant Balio Pakšto orkestrui
Bufetas su užkandžiais

PAKVIETIMAI gaunami prie įėjimo
Staliukai bus paliekti vietoje
Nuoširdžiai kviečiame visus dalyvauti šiame Vakare. RENGĖJAI

Kino ir televizijos aktorė Clevelande

Šį šeštadienį, lapkričio 16 d., Clevelando lietuviai savo tarpe turės mielą viešnią iš saulėtosios Kalifornijos, iš pasaulinio filmų bei televizijos centro Holiywoodo — aktorę Rūtą Kilmonytę. Ji dalyvaus iškilmingame Ąžuolų okteto metiniame koncerte lietuvių salėje. Kylančioji ekrano žvaigždė, čia atskridusi su savo tėveliais, bus šio koncerto pranešėja ir dalyvė. Ąžuolų oktetas, kuriam nuo pat jo įkūrimo vadovauja sol. Julius Kazėnas, savo koncerte duos

R. KILMONYTĖ

naują programą su sol. Juze Krištolaityte ir Kauno operos simfoninino okrestro fleitininku Jonu Pažemiu. Oktetui ir solistams pianinu pritars Regina Brazaitienė.

Koks didelis susidomėjimas yra šiuo koncertu, rodo jau ir tas faktas, kad didesnioji pusė biletų jau buvo parduota daugiau kaip prieš tris savaites prieš koncertą. Jų likutis bus pardavinėjamas salėje prieš koncertą nuo 5 val. Norintieji užsitikrinti, biletų gavimą, turi tuojau skambinti koncerto vedėjui Pranui Stempužiui telefonu MU 1-8450.

Po koncerto, kuris bus pradėtas 6 val. vak., bus vaišės, kuriems vadovaus Ona Jokūbaitienė ir Juozas Kaklauskas. Visi nuotaikingai galės praleisti laiką ir pašokti, grojant vokiečių orkestrui.

Nedažnai clevelandiečiai lietuviai turi tokių iškilmingų progų maloniai praleisti laiką. Šio šeštadienio vakaras bus tikrai atminimas visiems, kurie turės laimę dalywauti. Hollywoodo viešnia Rūta, solistė Juzė Krištolaitytė ir clevelandiečių mylimas oktetas yra garantija, kad koncerto dalyviai pakilioje nuotaikoje atšvęs metinę "Ąžuolų" šventę. Tad iki malonaus pasimatymo!

LFB SUSIRINKIMAS

Lietuvių Fronto Bičiulių skyriaus metiniame susirinkime išrinkta nauja valdyba: pirm. dr. Kazimieras Ambrazaitis, sekr. Juozas Mikonis, ižd. Juozas Pikturna ir "Į Laisvę" atstovas bei valdybos narys Kazys Gaižutis.

Apsvarstyti nauji veiklos planai. Lituanistinei mokyklai paremti LF bičiuliai paskyrė 50 dolerių. Po posėdžio Jadvyga ir Juozas Pikturnai, pas kuriuos frontininkai buvo susirinkę, nuoširdžiai pavaišino.

BALFAS PRAŠO PAGALBOS

Nelaimingųjų brolių ir seserų Europoje bei Sibire kančioms su mažinti visi trys Balfo skyriai Clevelande paskelbė piniginį vajų, kuris jau vykdomas antrą savaitę. Į daugelio duris pasibels rinkėjai. Atidarykime jas, o kartu savo širdis ir kišenes. Galbūt vienas kitas mėgins aiškintis, kad remia savuosius tėvynėje ar Sibire, tad Balfui nebeturi lėšų. Mes visi, kurie siunčiame siuntinius į Lietuvą, žinome, kiek tai kaštuoja mūsų labai ribotoms pajamoms. Mūsų artimieji yra nuoširdžiai dėkingi. Bet Balfui paaukotais keliais savo doleriais padarysite džiaugsmo tiems, kurie neturi nei giminių, nei artimųjų, o pašalpos reikalingi ne mažiau, kaip visi kiti. Daugelis šelpiamųjų yra paliegėliai, džiovininkai ir kankinami visokiausių ligų. Tad Balfo balsas tebūne išgirstas visų, kurie myli savo, nors ir nepažįstamus, tautiečius. Aukotojų patogumui aukas galima palikti ir Spaudos kioske po lietuviškosios sumos.

TRUMPAI

— **Knygų vajus,** pradėtas moksleivių ateitininkų, buvo baigtas šią savaitę. Moksleiviai sėkmingai platino lietuviškas knygas. Per šį mėnesį Clevelande buvo išplatinta tiek knygų, kiek išplatinama per metus. Smulkesnieji duomenys ir platintojų nuotaikos bus jums pateiktos sekančioje Clevelando žinių laidoje raunosios "Draugo" korespondentės.

— **Petras Balčiūnas,** veiklus visuomenininkas bei kultūrininkas, pasitraukė iš LB Clevelando apylinkės pirmininko pareigų.

— **Federacijos stovyklos** globos komitetas deda visas pastangas, kaip nors sutelkti ko daugiausia pinigų įsigytai stovyklavietei prie Manchester. Įsigytoji puikioji vieta turi nemaža trumpalaikių skolų, kurias reikia išmokėti. Šiuo reikalu praėjusį sekmadienį pamokslo metu gražiai užsiminė kun. Petras Dzegoraitis.

— **Tėvų komitetas** šiaip pasiskirstė pareigomis: pirm. Z. Obelenis, vicepirm. dr. J. Stankaitis, ižd. E. Gedgaudas, parengimams narys inž. Civinskas, sekr. E. Alšėnienė. Lituanistinės mokyklos tėvų komitetas rūpinasi mokyklos išlaikymu, pinigų sutelkimu ir, glaudžiai bendradarbiaudamas su mokyklos vedėju bei mokytojais, spręndžia šios svarbios institucijos reikalus. Tiek praėjusiais metais buvęs tėvų komitetas, kuriam vadovavo Ant. Garka, tiek šiemetinis yra sudarytas iš rinktinių, darbščių ir energingų asmenų, kurie tikrai bus mokyklai didelis ramstis visais atžvilgiais. Praėjusiame susirinkime apsvarstytas Kalėdų eglutės reikalas. Nutarta ją rengti tarp Kalėdų ir Naujųjų Metų. Mokykla dalyvaus ir lietuviškose radijo transliacijose, bus suorganizuotos jaunųjų tautinių šokių šokėjų grupės. Tai pirmieji konkretūs darbai, kuriuos tėvų komitetas kartu su vedėju Juozu Žilioniu bei mokytojais turės artimoje ateityje atlikti. Po jų seks visa eilė kitų uždavinių.

S. G.

SKELBKITĖS "DRAUGE"

KARIUOMENĖS ŠVENTĖS MINĖJIMAS

Clevelando ramovėnai Lietuvos Kariuomenės šventės minėjimą rengia lapkričio 23 d. (šeštadienį) lietuvių svetainėje 7 val. vakaro.

Programoje — šventės minėjimo pradėjimas, buv. krašto apsaugos ministerio K. Žuko pasakita, sveikinimai ir meninė dalis, kuria atliks Čiurlionio ansamblio vyrų choras, vadovaujamas muz. Alf. Mikulskio.

Po meninės dalies seks pasilinksminimas, vaišės ir šokiai. Šokiams gros Clevelande žinoma ir mėgstama Aleksos kapela.

Sekmadienį 10 val. Šv. Jurgio parapijos bažnyčioje bus ramovėnų užprašytos šv. mišios už karius, partizanus ir kt., žuvusius už Lietuvos laisvę ir nepriklausomybę.

Clevelando ramovėnų valdyba nuoširdžiai kviečia ramovėnus su šeimomis, o taip pat ir plačiąją lietuvių visuomenę, o ypač jaunimą, atsilankyti į šventės minėjimą ir pamaldas. Parodykime, kad mes nepamiršome mūsų karžygių ir pavergtosios mūsų tėvynės, kad rūpinamės jos laisvės ir nepriklausomybės atgavimu ir darome tai, kas yra įmanoma.

Clevelando ramovėnų v-ba

SPORTAS

(Atkelta iš 2 psl.)

pralaimėjo kelias rungtynes tik vieno įvarčio skirtumu.

LSK Kovas savo priešpaskutinėse rungtynėse su vokiečiais (Kickers) pasitempė ir jas laimėjo 4:2. Paskutinėse rungtynėse kovičiai pralaimėjo prieš atomėnus 1:2 (0:1). Įvartis — V. Raguckio. Esant pasekmei 1:2, kovičiai neišnaudojo vienuolikos metrų baudinio. Tokiu būdu kovičiai užbaigė 1957 m. Detroito augštosios lygos futbolo pirmenybes su 6 taškais, 24:37 įvarčių santykiu ir liko septintoje vietoje.

Pažvelgus iš arčiau į kovičių vienuolikę, reikia pasakyti, kad ji nėra jau tokia bloga; gi, turėdama daugiau laimės, galėjo pasiekti žymiai geresnę vietą. Bet taip pat negalima pamiršti vieno svarbaus dalyko, kad LSK Kovui yra labai reikalingas futbolininkų prieauglis. Lietuviškasis Detroito jaunimas permažai domisi šia puikia sporto šaka. Tikimės, kad klubo vadovybė susirūpins šiuo svarbiu klausimu ir ateinančiais metais atjaunins savo reprezentacinę futbolo komandą.

Detroito lietuviai žiūrovai tikisi, kad 1958 m. futbolo sezone mūsų futbolininkai sustiprės ir bus rimtais varžovais į nugalėtojus vietinėje augštojoje lygoje.

P. M.

Big Savings in FALL FOODS

Fresh POULTRY
MALTA JAUTIENA
3 sv. — $1.00
39c sv.

NO. 1
PAN-READY KEPIMUI
VIŠTIENA
Supjaustyta ar čiela ..... sv. 29c
2-3 sv.

THOS. J. WEBB KAVA 79c
COUNTRY DELIGHT SVIESTAS 59c
PILLSBURY arba GOLD MEDAL MILTAI .. 5 sv. 45c

Farm-Fresh PRODUCE
U. S. NO. 1
RED POTATOES
BULVĖS
10 sv. 45c

BANQUET FROZEN PIES
Vištienos - Jautienos, Kalakutienos
2 po 39c
— o —
Crackin' Good Crackers
1 sv. pak. — 2 už 45c

Prisipirkite dabar ateinančiom šventėm!
WALKER'S TEN HIGH BOURBON ..... Fifth $3.39
ROMA WINES
Port—Sherry—Muscatel ..... Fifth 79c
YUSAY PILSEN BEER. 6 cans 85c
3 qts. ..... 85c plus užstatas
LIQUORS

Homan Food & Liquor Mart
3357 W. 63rd St. Tel. PR 8-4335
SELF SERVICE • MĖSA • GROSERIAI • LIKERIAI

ROPHI
Geriausias prancūziškas konjakas

Pirkę Roosevelt Furniture B-vėje už $100.00 ar daugiau iki Thanksgiving, nemokamai gausite kalakutą.
Moderniai atremontuotose patalpose rasite didžiausį pasirinkimą moderniausių baldų, T.V. ir Radio aparatų, ir kitų namams reikmenų.

PASIRUOŠKITE KALĖDŲ ŠVENTĖMS!!!
KALAKUTAS DYKAI!
F. A. RAUDONIS ir N. BERTULIS, sav.
ROOSEVELT FURNITURE Co.
2310 W. Roosevelt Road Tel. SEeley 3-4711
Krautuvė atidaryta sekmadieniais nuo 11 iki 4:30

1/2% PADIDINA DIVIDENDĄ!

CRANE SAVINGS AND LOAN ASS'N
2555 WEST 47th STREET LAfayette 3-1088
B. R. Pietkiewicz, prez.; E. K. Pietkiewicz, sekr. ir advokatas
Mokame aukštus dividendus. Keičiame čekius. Parduodame ir perkame valstybės bonus. Taupytojams patarnavimai nemokamai.
Pradėkite taupyti atidarydami sąskaitą šiandien. Apdrausta iki $10,000
Darbo valandos: pirmad. ir ketvirtad. nuo 9 iki 8 val. vakaro, antr. ir penk. 9 iki 5; treč. uždaryta, o šešt. nuo 9 iki vidurdienio

JONAS GRADINSKAS
J. G. TELEVISION CO. • 2512 W. 47th Str. • FRontier 6-1998
RADIJAI, PATEFONAI, TELEVIZIJOS, HI FI
TELEVIZIJOS nuo $95.00
DUMONT, RCA, GE, ZENITH, EMERSON, SONORA, BLAUPUNKT, GRUNDIG, MOTOROLA, VM IR KIT.
Duodame išsimokėtinai. Priimame senus. Taisome.
Atdara kasdien iki 6 val., pirmad. ir ketv. iki 9 val. Sekm. uždaryta

Atliekame didelius ir mažus automobilių remontus. Lyginimas, dažymas. Elektrinis suliedinimas. Parduodame automobilių dalis
Sinclair gazolino stotis "PAGALBA"
Sinclair gazolino stotis "PAGALBA" — A. Stanevičius, Sav.
2641 West 71st Str. (Kampas Talman Ave.)
Telef. PRospect 8-9842, Namų tel. WAlbrook 5-5934

DĖMESIO!
GALIMA DABAR Į LIETUVĄ IR SIBIRĄ SIŲSTI TIK NAUJUS RŪBUS IR MEDŽIAGAS. GERIAUSIA YRA SIŲSTI MEDŽIAGAS, KAD GAVUSIEJI GALĖTŲ JAS TINKAMAI SUNAUDOTI.
DABAR PATS LAIKAS APSIRŪPINTI IMPORTUOTOMIS IR VIETINĖMIS VILNONĖMIS MEDŽIAGOMIS, KAD JAS GAUTŲ DAR PRIEŠ DIDŽIUOSIUS ŠALČIUS.
PIRKITE TEN, KUR PERKA JŪSŲ DRAUGAI IR KAIMYNAI
Didžiausias pasirinkimas vilnonių importuotų ir vietinių medžiagų! Moterų suknelėms, kostiumams ir paltams.
ARONSON BROTHERS
IMPORTININKAI IR RANGOVAI
224 W. Van Buren Street, Telef. WEbster 9-2588
CHICAGO 7, ILLINOIS
Atdara kasdien nuo 8:30 val. ryto iki 5:45 val. vak.
Šeštad. nuo 8:30 val. ryto iki 4:30 val. vak.
Sekmad uždaryta.

COAL
ANGLIS IR PEČIAMS ALIEJŲ PRISTATOM Į VISAS MIESTO DALIS TUOJAU PAT
Saugus baldų perkraustymas asmenų turinčių ilgą patyrimą
STASYS FABIJONAS
2146 So. Hoyne Ave. Telef. Virginia 7-7097

Pradėkite taupyti šiandien: turėsite rytoj!
Taigi, dabar pradėkite taupyti šioje lietuviškoje įstaigoje — BRIGHTON SAVINGS AND LOAN!
Kiekvieno taupytojo indėliai apdrausti iki $10,000.00
BRIGHTON SAVINGS AND LOAN ASS'N
4071 Archer Ave., į vakarus nuo California Ave.
CHARLES ZEKUS, Sekretorius
OFISO VALANDOS:
Pirmad., antrad., penktad. ir Šeštad. 9 val. ryto iki 4:30 p.p.
Trečiad. 9 ryto iki 12 val.
Ketvirtad. 9 val. iki 8 v.v

IŠ ARTI IR TOLI BALDŲ PERKRAUSTYMAS
Naujas specialus didelis sunkvežimis su pilna apdranda. Pigus ir sąžiningas patarnavimas.
R. ŠERENAS
2047 W. 67th Pl. Chicago
Ill. WAlbrook 5-8063

Pasinaudokite "Draugo" Classified skyriumi.

Skaitykite ir platinkite dienraštį "Draugą".

THE BIGGEST DOLLAR IN THE WORLD IS THE DOLLAR YOU SAVE!

Remiantis Chicago Savings Bendrovės praeitimi, nuo pat jos įsikūrimo 1924 met., jos pavyzdinga biznio tvarka, ypatingai indėlių saugumo ir dividendų našumo atžvilgiu, nėra saugesnės ir pelningesnės įstaigos pasidėti taupomus pinigus. Pasidėję taupinius pas mus gausite ne tiktai saugumą — jų apdraudimą iki $10,000.00, augštą dividendą, bet ir daugelį kitų patarnavimų veltui, už kuriuos kitose įstaigose turėtumėte mokėti.

Taupytojų patogumui Chicago Savings Bendrovės įstaiga yra viena iš gražiausių ir moderniausiai įrengtų visoje Illinois Valstybėje.

Lietuviai gyvenantiej už Chicagos ribų, nežiūrint kurioje Suvienytų Valstybių dalyje jie begyventų, gali taupyti pinigus paštu.

Rašykite dėl informacijų. Mūsų turtas $21,000,000.00.

CHICAGO SAVINGS & LOAN ASSOCIATION
6245 So. Western Ave. Tel. GRovehill 6-7575 Chicago, Illinois
Atdara: pirmadienį nuo 12 iki 8, antradienį ir penktadienį nuo 9 iki 4, ketvirtadienį nuo 9 iki 8.
Trečiadienį uždaryta visą dieną, o šeštadienį nuo 9 iki 2 valandos po pietų.

BALTIMORĖS ŽINIOS

LB AYPL. VALDYBA POSĖDŽIAUJA

Po praėjusios vasaros LB apylinkės sėkmingų pastangų parenti tautinių šokių grupės kelionę Chicagon, apylinkės valdyba suorganizavo pirmąjį rudens vakarą su ta pačia grupe programoje. Deja, vakaras nebuvo pasisekęs, ir vietoje laukto pelno atnešė nuostolių. Valdyba paskutiniu laiku apsvarstė tų pasireiškimų priežastis ir nuspren dė kiek galima greičiau pasirūpinti galutine tautinių šokių gru pės išvykos sąskaita.

Artėjančiai 40 metų Lietuvos nepriklausomybės sukakčiai tinkamiau pasiruošti ir keliems ki tiems bendruomeninės veiklos klausimams apsvarsyti, gruodžio pradžioje nutarta sušaukti visuotinį apylinkės narių susirinkimą.

Nutarta taip pat raginti LB apylinkės narius ir visus lietuvius sumokėti solidarumo mokestį. Visi valdybos nariai yra pasiryžę betkuriuo metu solidarumo mokestį primti. Taigi, jeigu kas galėtų, labai prašomi mokestį įteikti. Šia proga primename valdybos sudėtį: B. Brazauskas, E. Šilgalis, M. Šimkus, C. Surdokas, J. Auštra, A. Svotelis ir V. Volertas.

Valdyba taip pat yra nusprendusi surengti žodžio meno ir literatūros vakarą. Vakaro programoje yra sutikę dalyvauti žymieji Lietuvos teatro aktoriai Henrikas Kačinskas ir Juozas Palubinskas.

PAVYKUSI ATEITININKŲ ŠVENTĖ

Kristaus Karaliaus šventėje Baltimorės ateitininkai šventė savo metinę šventę. Pamaldų metu visi priėmė Šv. Komuniją ir, drauge pasistiprinę prie agapės stalų, susirinkusieji ateitininkai ir svečiai susikaupę išklausė moksliniu gilumu ir poetiniu įsijautimu parengtos, šventei pritaikytos dr. Č. Masaičio paskaitos. Po to išsirikavo 12 moksleivių ir keturi studentai, kurie dvasios vadui kun. K. Pugevičiui priimant, davė iškilmingą pasižadėjimą. Sekė sveikinimai. Pirmiausia buvo skaitomas prel. Mendelio sveikinimas raštu. Prelatas tą dieną buvo pasižadėjęs dalyvauti naujos bažnyčios šventinimo iškilmėse, tad ateitininkus pasveikino raštu. Be to pats prelatas ateitininkus prisiminė savo anksti atlaikytose pamaldose. Raštu taip pat sveikino Studentų Ateitininkų Centro V-ba. Žodžiu pakalbėjo ir pasveikino misionierius salezietis kun. Sabas, vašingtoniečių vardu — dr. R. Zalubas, buv. studentų dr-vės pirm. inž. Jonas Dėdinas, Clevelando vardu — stud. Balčiūnas, LB apyl. vardu — E. Šilgalis, LVS Ramovės vardu — pirm. Jakubauskas skaučių Dainavos tunto vardu — D. Dulytė, moksleivių kuopos vardu — Drazdys, studentų dr-vės vardu — N. Bogutaitė ir sendraugių pirmininkas K. Bradūnas. Visų pasižadėjusių vardu žodį pasakė stud. J. Gailevičius. Meninę šventės dalį atliko moksleivių kuopa. Šventė baigta Lietuvos himnu.

BALFO VAKARAS JAU ČIA PAT

Balfo skyriaus vakarui valdyba jau baigia pasiruošti. Pirmininkė dr. E. Armanienė per radijo valandėlę nuoširdžiai kviečė visus į vakarą atsilankyti ir paremti Balfo šalpos darbą. Vakaro programą atliks vietinės jaunosios meninės pajėgos. Bus taip pat pravesti laimėjimai; tam tikslui bileitai jau kuris laikas platinami.

Drabužių ir avalynės rinkliava baigiama šią savaitę. Aukos priimamos lietuvių salėje.

KARIUOMENĖS ŠVENTĖS MINĖJIMAS

Kaip kasmet, taip ir šiemet kariuomenės šventės minėjimą rengia LVS Ramovės Baltimorės skyrius. Minėjimas bus lapkričio 30 d. lietuvių salėje. Šiami minėjime pirmą kartą Baltimorėje kalbės neseniai į šį kraštą atvykęs buv. Lietuvos kariuomenės pulkininkas, savanoris kūrėjas ir Vyčio kryžiaus kavalierius, kuris bus pristatytas minėjimo dalyviams. Meninėje misnėjimo programoje taip pat pirmą kartą Baltimorėje dalyvaus muz. Mykolo Liuberskio vadovaujamas vyrų oktetas iš New Yorko. Programoje — lietuvių ir pasaulinių kompozitorių kūriniai, kurie bus atlikti viso okteto ir solo.

SENDRAUGIŲ SUSIRINKIM.

Ateitininkų sendraugių susirinkimas bus sekmadienį, lapkričio 17 d., 3 val. p. p. pas Ankus, 138 S. Morley Str. Apie moderniąją astronomiją ir pasaulėžiūrą kalbės dr. R. Zalubas.

ĮSVYKO IŠ BALTIMORĖS

Inž. L. Tomkus, dirbęs Martin įmonėse ir aktyviai dalyvavęs visuomeninėje veikloje, ypač ateitininkuose ir Balfo skyriuje, iš Baltimorės persikėlė Chicagon.

J. S.

BUDRIKO 45 METŲ biznio sukaktuvinis IŠPARDAVIMAS

Dovanos su kiekvienu pirkimu. KALAKUTAS perkant $50 ar daugiau ir šimtai kitų brangių dovanų pirkėjams.

Kiekvienam atsilankiusiam dykai 1958 m. stalinis kalendorius. Didžiausias pasirinkimas geriausių išdirbysčių rakandų:

Televizijų, Hi-Fi, phonografų, radijų, dulkių valytuvų, refrigeratorių, gazinių pečių, skalbiamų mašinų, auksinių daiktų, žiedų, deimantų, sidabro indų, žaislų, blanketų, kaldrų.

Dėl TV pataisymo Tel.: CAlumet 5-7237

JOS. F. BUDRIK FURNITURE, INC.
3241 S. Halsted St.

Atdara pirmadienio ir ketvirtadienio vakarais iki 9:30.

Budriko radio valanda su gerais dainininkais ketvirtadienio vakarais iš WHFC, 1450 kil. nuo 6 iki 7 val.

RETO ĮDOMUMO KNYGA

VERKIANTI DIEVO MOTINA SYRAKOZUOSE

Su Čikagos Arkivysk. aprobata

Tai pilnas vaizdas neįprastų ir stebėtinų įvykių Syrakūzuose. Liūdininkų ir dokumentų apstumas verčia susimąstyti net skeptikus ir indiferentus. Knyga labai gražiai išleista su daugybe iliustracijų ir tekainuoja 2 dol. su persiuntimu. Puiki dovana bet kam ir bet kuria proga!

Užsakymus su pinigais siųskite:

"DRAUGAS"
4545 West 63rd Street
CHICAGO 29, ILL.

Naujasis Testamentas—Šventas Raštas

Vertė lietuvių kalbon JUOZAPAS SKVIRECKAS — Kauno Arkivyskupas Metropolitas. IV laida. Išleido "LUX" 1947 m. Stutgarte. 620 pusl. Kaina $1.50. Gaunama

"DRAUGAS" 4545 W. 63rd St., CHICAGO 29, ILL.

Skelbkitės "Draugė"!

CLASSIFIED AND HELP WANTED ADVERTISEMENTS

REAL ESTATE

Kampinis mūr. namas ir krautuvė. Gerai einantis biznis Brighton Park centre. Prie kraut. 4 k. butas.
Med. 2 a. 3 but., šild. rad., alyva. Pajamų $210 mėn.
Mūr. 2 a. po 6 k. cent. šild., sklyp. 31 pėdų, garažas. $28,000.

M. ŠIMKUS
REAL ESTATE
4259 So. Maplewood Ave.
Tel. Cliffside 4-7450; Res. YArds 7-2046

6 kamb., 3 mieg., garažas. $13,700
6 kamb. mūr., 3 mieg. gar. $15,500
5 kamb., mūrinis naujas. $18,500.
2 po 4 kamb., mūr., did. sk. $23,000.
Turime ir daugiau namų pasirinkimui
S.A. AGLINSKAS Real Estate
2439 W. 69 St. HE. 4-8292

PAJIEŠKOJIMAI

Prašau atsiliepti JONĄ ir ANTANĄ BALTRUŠAIČIUS, gimusius Paežerėlių val., Žuklijų km. Turiu žinių apie jūsų brolį Viktorą iš Lietuvos. Rašyti šiuo adresu: Z. Dobilas, 23 Strathmore Blvd. Toronto 6, Ont., Canada.

Jieškomos — MAČIULAITIENĖ ir LOTUŽIENĖ (mergautinė pavardė ŠYPAITĖS). Anksčiau gyv. Chicagoje. Jieško giminaitis šių tetulių — Juozas Šypas, Luokės paštas, Užvenčio raj., Varnių g-vė, Nr. 25, Lithuania.

ELZBIETA MAČIULIENĖ, CECILIJA NABAŽYTĖ - JOCIENĖ ir ELENA CHMIELIAUSKAITĖ, dirbusios Kaune, Žemės ūkio ministerijoje, prašomos atsiliepti — Juzei Karvelienei, gyv. LTSR, Kaune, Panerių g-vė Nr. 77-2.

PUIKŪS BATAI

Europietis berniukas džiaugiasi batais, kuriuos jis gavo iš Amerikos Vyskupų fondo. Fondas skelbia drabužių rinkimo vajų nuo lapkričio 24 ligi 30 d.

Našlė ar panelė norinti susipažinti vedybų tikslu su rimtu, išsilavinusiu ir mėgstančiu rimtą šeimos gyvenimą vyru prašoma rašyti. Atsakysiu į rimtus, su fotografija laiškus. Pareikalavus fotografiją grąžinsiu. T. Žukas, 58 Concord Ave., Toronto, Ont., Canada.

VAIKO DIEVAS IR RELIGIJA

Religinis vaiko auklėjimas ryšium su jo dvasine raida

I dalis: Vaiko kelias į pasaulį
II dalis: Vaiko kelias į Dievą ir religiją
III dalis: Vaiko religinis auklėjimas
VI dalis: Ypatingieji religinio auklėjimo uždaviniai

328 psl. Kaina $3

Užsakymus su pinigais siųskite:

DRAUGAS
2334 So. Oakley Ave.

LIETUVIŠKI ATVIRUKAI ĮVAIRIOMS PROGOMS

"Drauge" galima gauti NAUJŲ GRAŽIŲ LIETUVIŠKŲ ATVIRUKŲ. Atvirukai yra kelių spalvų ir atspausti rankomis silk skreen būdu. VARDADIENIO, GIMTADIENIO, PADĖKOS, UŽUOJAUTOS, VESTUVIŲ, SVEIKINIMAI MOTINOS DIENOJE, VESTUVIŲ SUKAKTUVIŲ SVEIKINIMAI ir PADĖKA UŽ UŽUOJAUTĄ. 10 ATVIRUKŲ SU VOKAIS $1.00.

Užsakymus su pinigais siuskite:

"DRAUGAS"
4545 West 63rd Street,
Chicago 29, Ill.

Platintojams duodama nuolaida

REAL ESTATE

$3,600 ĮMOKĖTI

5 kambarių mūrinis bungalow su uždara veranda, moderni plytelėmis išklota vonia ir kabinetinė virtuvė. Naujas garažas. Arti bažnyčia ir mokykla. Nepraleiskite progos įsigyti šį puikų namą.

ARTI GAGE PARK

6 kambarių mūrinis bungalow. Liuksusinis naujai įstaisytas namo priekis. 3 miegamieji. Reikia pamatyti, kad galėtumėt įvertinti šį namą. Įmokėti $4,500.

ST. RITA parapija — prie Marquette Park, 3 (apartmentų) butų namas: 6, 5 ir 3 kambarių. Gražiai įrengtas vidus. Kabinetinė virtuvė, moderni vonia. Naujas garažas. Mažai reikia įmokėti.

4 kamb. namas. Pilna pastogė ir rūsys. Gazu apšild. Žieminiai langai-sietelai. Gražiai apsodintas, 2 autom. garažas. Sav. turi parduoti: pirko didesnį namą.

Turime ir kitų namų pardavimui, taip pat ir prekybinių namų.

Jei norite parduoti savo namą, mes jums mielai patarnausime; turime klijentų, norinčių pirkti. Prašome kreiptis į mūsų raštinę —

SHUKIS REALTY
6433 So. Pulaski St.
Telef. LUdlow 5-5900

6048 S. Fairfield Ave.

Atdaras apžiūrėjimui sekm. 2 iki 5 val. 4 mieg. kamb. mūrinis "ranch" namas. Šeimos TV kambarys. Didelė modern. virtuvė su spintomis, ąžuolinės grindys, nuo s. ik s. kilimai. Augštas šviesus rūsys. Autom. alyva apšild. Sklypas 40x125 pėdų. Arti mokyklų, bažnyčių ir krautuvių. Tuojau galima užimti. Kaina $29,950. Įmokėjimui gali imti senesnį namą. Skambinkite —

AL ROPA
HAymarket 1-5500
dienomis arba
SEeley 3-6346
vakarais

MARQUETTE PARKE parduodamas 5 kamb. mūr. bungalow. 1 kamb. rūsy. Modern. vonia. Alyva šildomas 2 mašinų garažas. Kaina labai žema $15,700. Skambinkite REpublic 7-9401.

6 Krautuvės ir 2 butai. 5 kmb. ir 3 kamb. Karštu vand. apšild. Pietrytinis kampas 47 ir Wolcott. Duokite teisingą pasiūlymą. Skambinti — HEmlock 4-3322. arba sekmadienyj REpublic 7-3162. Ben Bohac.

6 MIEG. — 2 VONIOS. Apylinkėj 78th ir Komensky. 3 m. senumo, didelės modern. plytelių virtuvės, spintelės virtuvėse, pilnas rūsys, "overhead sewer", t. a. gazu apšild., 3-tonų centrinis air-conditioner. Tuojau galima užimti. $26,750. Miller.

PRospect 8-4546

ĮSIGYKITE DABAR

Tau perskaitei P. Kesiūno romaną

Tarp Žalsvų Palapinių

Dr. A. Baltinis savo recenzijoje apie šį romaną tarp rašo: P. Kesiūno romanas "Tarp žalsvų palapinių gražiai iškelia tą pasiaukojimo didumą, kurį beviltiškoje kovoje dėl tautos laisvės parodė Lietuvos partizanas, tą idealizmą, kuriuo degė mūsų jaunimas, liedamas kraują dėl savo žemės, tuos didžiuosius nuostolius, kuriuos mums reikėjo pakelti dviejų okupacijų replėse. Todėl šį romaną skaitome su malonumu ir dideliu susidomėjimu. Ypač romane minimi žygiai žavės jaunimą ir kels jo dvasią. Šis romanas, atskleidžiąs mūsų herojiškai tragiškus epizodus, yra aviesus spindulys tremties idealizmo ugdymo.

296 pusl. Kaina $3.00

Užsakymus kartu su pinigais siuskite:

"DRAUGAS"
4545 West 63rd Street
CHICAGO 29, ILL.

AR JAU ĮSIGIJOTE KNYGELĘ EGZAMINAMS

KAIP PASIRUOŠTI J. A. V. PILIETYBE

Klausimai ir atsakymai anglų ir lietuvių kalbomis. Peržiūrėjo teisėjas Alfonse F. Wells.. Kaina tik 60 centų.

Pasiskubinkite įsigyti reikalingą knygelę, kuri tikrai palengvins įsigyti JAV pilietybę.

Pinigus su užsakymais siųsti:

DRAUGAS.
4545 West 63rd Street
Chicago 29, Illinois

REAL ESTATE

mūr. 3 bt. kraut. c. š. gar. — 23,400
mūr. 3 bt. išdek. c. š. gar. — 24,500
med. 2 bt. c. š. gar. g. stovy — 15,900
mūr. 6 kb. naujas, lid. lot. — pigiai.
Ira pigių ir pelningų namų sąrašas

A. BUDRECKAS, Realty
4081 Archer Ave., LA 3-3384

MARQUETTE PARKE:
Mūr. bung. 6 kamb. arti parko, centr. gazu šildym. ,reikia parduoti šią savaitę.

BRIGHTON PARKE:
Mūr. 2 po 4, centr. šildymas, arti susisiekimo. Nebrangus.

GAGE PARKE:
Mūr. 5 butai, po 4 kamb. centr. šildymas, gražiai atrodo iš lauko, modern. įrengti butai. Geros pajamos.

Turime visokio dydžio namų ir įvair. biznių. Parūpiname paskolas lengv. sąlyg.

ŠIMAITIS REALTY.
2737 W. 43rd St., CL 4-2390

Šioje nekilnojamo turto pardavimo įstaigoje perkant ar parduodant, jūsų laukia greitas ir teisingas patarnavimas.

NORVILA
REAL ESTATE SALES
2600 W. 59th St. Tel. PRospect 8-5454

VALYKLA — CLEANER

ir 6 kamb. modern. butas. Karšto vandens-alyvos šildymas. Visas namas puikiai įrengtas (mūr.). Lietuviška kolonija. $17,000. A. Sirutis.

TIK $18,900

6 kamb. (4 mieg.) 6 metų mūr. namas, vienas blokas nuo Marquette Pk. Šildymas alyva. A. Katilius.

PROGA, PROGA!

Visais atžvilgiais puikus mūr. bungalow, 6543 S. Campbell, parduodamas už $18,000. P. Leonas.

ILGAI LAUKĖT

Štai jums 2 butų po 6 kamb. mūr. namas Marquette Pk. ant 33 pėdų sklypo. 2 karų mūr. garažas. $31,500. A. Linas.

2 BUTAI PO 4 KAMB.

Brighton Pk., medinis. Rūsys, pastogė. Garažas. $12,500. A. Rėklaitis.

P. LEONAS
REAL ESTATE
2735 West 71st Street
Visi telefonai: WAlbrook 5-6015

PIRKITE ir parduokite savo nekilnojamą turtą per mano įstaigą. Naudokitės mano teisingu patarnavimu.

E. KURŠIUS
REAL ESTATE SALES
REpublic 7-9400

Prieš pirkdami ar parduodami namus, biznius, sklypus ar ūkius atlankykite mus.

KUTRA-NORKUS REALTY
REAL ESTATE-INSURANCE
NOTARY PUBLIC
2405 W. 51 St. WAlbrook 5-5030
PRospect 8-3579 (vak. ir sekm.)

ROSELANDE — $2,000 ĮMOKĖTI

3 mieg. kamb., naujas mūr. bungalow. Gazu apšild. modern. namas. $16,500.

— o —

MARQUETTE PARKE

4 mieg. kamb. mūrinė rezidencija. Karštu vand. gazu apšild. Arti 61st ir Campbell Ave. Speciali kaina — $20,500.

B. R. PIETKIEWICZ & CO.
2555 W. 47th St. LAfayette 2-1083

NAMŲ SAVININKAI IR PIRKĖJAI!

K. Volodkevičius atidarė VALDIS Real Estate įstaigą 2655 W. 69 St. Jeigu turie namą parduoti ar norite nusipirkti skambinkite tel PR 8-6040 arba RE 7-8534.

SEE THESE HOMES BEFORE YOU BUY

5 beautiful 100-plus homes, 3 bedrms, 1 blk. from St. Bede's Church schl., 3 blks from pub. schl. N. E. corner 84th-Kostner. Open 1-5, Sun. J. F. O'Connell & Sons, Bldrs. of Better Homes. ESsex 5-3878.

NAUJAS 6½ KAMB. MŪR. "ranch" namas. "Overhead" kanalizacija: "radiant" apšild. 2 židiniai. Daug priedų. Atdaras apžiūrėjimui sekm 1 iki 6 val.
3752 W. 67th St.
Tel. REliance 5-5045

ĮMOKĖTI $1,500. mūr. 4 butų namas — 4, 4, 2, 2, kamb. Arti 26th ir Kedzie Ave. Karštu vand. apšild. $12,900. SVOBODA 3739 W. 26th St. LAwndale 1-7038.

BERWYN. 5 kamb. naams. Arti 22nd ir Ridgeland. Karštu vand. alyva apšild. Garažas. 33 pėdų sklypas. $16,900. SVOBODA, 6013 Cermak Rd. BIshop 2-2162.

22-JŲ KAMBARIŲ ROOMING HOUSE & TAVERNA. Pajamų $900 į mėn. Parduoda arba mainys.

2 PO 4 KAMB. MŪRINIS. Apšildomas. Arti 55th ir California.

KUZMA & SON
REAL ESTATE
HEmlock 4-0085

ATDARAS SEKM. NUO 2 IKI 5 VAL.

3-jų butų mūrinis namas adresu

3320 W. 79th St.

Galima tuojau užimti

W. A. GRAF & SON BLDRS.

REAL ESTATE

MARQUETTE PARKE

3 augštų mūr. 20 butų. Metinės pajamos $28,000.

Gazolino stotis. Gerai išdirbtas biznis už netikėtinas sąlygas. $3,000 už inventorių ir $60 mėnesinė nuoma. A. Šimkus.

GAGE PARKE

5 k. mūr. bungalow (galimybė padaryti 3 mieg.). Plytelių virtuvė ir vonia. 33 pėdų sklypas. Gazo šild. Garažas. $18,500.

KITUR: 4 butų mūr. 1—5 k. ir 3—4 k. Metinės pajamos $2,160. Pilna kaina $18,000.

2-jų augšt. mūr. 5 ir 6 k. Garažas. $18,900.

PASITEIRAUKITE mūsų namų sąraše ir įsitikinsite gerais pirkiniais

VARPAS
Real Estate — Insurance — Rentals
Notary Public
5916 So. Western Ave.
PRosp. 8-2234

AR JIEŠKOTE GERO PIRKINIO? 5 ir 3 k. pajamų bungalow. Alyva apšild. 2 autom. garažas. 33 pėdų sklypas. 3032 W. 54th St. $16,900. LUdlow 5-0556

Naujas DE LUXE TOWN HOUSE. Dabar tik užbaigtas. Tuojau galima užimti. 6 dideli kamb., 8 spintos, 1½ vonios, plytelių virtuvė, pilnas rūsys. Arti St. Henry's bažn. 6335 N. Leavitt. Nuo $22,900. Pamatykite sekm. 1—5 popiet. E. A. SHARP & CO., ROgers Park 4-0178.

NAUJAS 1½ augšto kampinis namas ant 43 pėdų sklypo. 5½ kamb. apačioje, 4½ kamb. viršuje, pilnai užbaigti. Karštu vand. apšild. Ąžuol. papuošimai. "Built-in" orkaitė ir virimui krosnis. Daug priedų. Atdaras apžiūrėjimui sekmad. nuo 1 iki 6 val.

6401 SO. KEATING AVE.
REliance 5-5045

BUILDING & REMODELING

Nauji namai, garažai, įvairūs pataisymo, pertvarkymo (remodeling) darbai

VACYS PETRAUSKAS
BUILDING CONTRACTOR
4327 S. Campbell Av., Chicago 32, Ill.
Tel.: YArds 7-9675 arba CL 4-7450

VIKTORAS ŠIMAITIS
GENERAL CONTRACTOR

Stato rezidencinius ir komercinius namus, pasiūlo sklypus, rekomenduoja planus; išrūpina statybos kreditus. Skamb. vak.: VI 7-4229

Namų tel. BIshop 7-3340
2737 West 43rd Street

Namų statyba, įvairūs pataisymai ir pardavimas. Jei norite pirkti ar užsisakyti namą, kuris būtų gerai išplanuotas, patogus, gražus ir pigus, pirkite ar užsisakykite pas

V. ŠIMKUS

Susitarti šaukite TErminal 9-5531 nuo 5 val. p. p. kasdien ir sekmadieniais nuo 10—4 val. Adresas: 515 Nolton, Willow Springs, Ill.

J. BREIVE and SON
CONSTRUCTION COMPANY
1442 S. 48th Ct., Cicero 50, Ill.

Statome naujus namus ir garažus. Atliekame visokių trobesių ir patalpų įvairius remonto darbus, skubiai gerai ir pigiai.

Šaukite DAnube 6-2793 nuo 9 val. ryto iki 7 val. vakaro
Tel. OLympic 2-5121 nuo 6 val. vakaro iki 11 val. vakaro

LIETUVIŲ STATYBOS BENDROVĖ
MŪRAS
Builders Gen. Contractors

Atlieka planavimo ir statybos darbus gydytojų ofisų, gyvenamųjų ir viešųjų pastatų. Namų įkainavimas ir įvairūs patarimai nemokamai.

Kreiptis šiuo adresu:

JONAS STANKUS
Raštinės ir buto telefonas
PRospect 8-2013
6800 SO CAMPBELL AVE.
Chicago 29, Ill.

ANTANAS LUKAS IR SŪNUS
2717-19 West 71st Street
BUILDING CONTRACTORS

Stato naujus namus, atremontuoja senus. Kreipkitės:
Telef. — HEmlock 4-5881

HELP WANTED — FEMALE

BENDRAS NAMŲ RUOŠOS DARBAS. Atskiras kamb., malonūs namai priemiestyje, ½ d. šeštad., visą d. sekmad. ir vakarai laisvi. K. Johnson, 2044 Cummings Lane, Flossmoor, Ill. Tel. Sycamore 9-5906.

Reikalinga moteris lengvam namų ruošos darbui ir prižiūrėti vaik ščiojantį ligonį. Dienomis, 5 dienas savaitėj. 7230 S. Washtenaw Ave. Tel. MIdway 3 9532 klauskite — Sally; arba sekmad. skambinti REpublic 7-2238.

MISCELLANEOUS

ŠILDYMAS

A. Stančiauskas instoliuoja visų geriausių Amerikos firmų gazu ir alyva kūrenamus pečius furnaces), visų dydžių oro vėsintuvus (Air conditioners) ir atlieka visus skardos darbus.

1546 S. 49th Court, Cicero
Tel. OLympic 6-0775 nuo 8 val. ryto iki 5 val. vakaro.
Telefonas nuo 5 val. vakaro: OLympic 2-6752

LIET. APDRAUDOS AGENTŪRA

Visų rūšių apdraudos. Automobilių finansavimas. Notariatas. Valstybės patvirtinos kainos.

Prieš darydami apdraudas kitur pasiteiraukite pas mus.

JONAS KIRVAITIS
WAlbrook 5-5671
INTERSTATE INSURANCE AGENCY
6108 S. Ashland Ave., Chicago 36, Ill.

PROGOS — OPPORTUNITIES

Parduodama GROCERIŲ KRAUTUVĖ. Įsigyvenęs biznis. Švarus moder. įrengimai. Air-conditioned. Įkainuotas skubiam pardavimui. 5 kamb. butas užpakaly. Sav. turi kitus interesus. FRontier 6-5366.

SAVININKAS parduoda namą ir mokyklos reikmenų krautuvę. 5 kmb. viršuj. Krautuvė įsteigta prieš 25 m. Gerai einąs biznis. Puiki proga tinkamam asmeniui. Moteris viena gali aptarnauti krautuvę. Alyva apšild. 2 autom garažas. Prieinama kaina. Skambinti po 4 popiet GRovehill 6-9888 arba kreiptis adresu — 6100 S. Winchester Ave.

PARDAVIMUI siuvimo ir valymo įmonė. Biznis įsteigtas seniai. Gera vieta dviem žmonėm. Čia galima ir gyventi. Parduodama pigiai 10302 S. MICHIGAN AVE.

ĮŠNUOMUOJAMA — FOR RENT

NAMŲ SAVININKAI!

Tarpininkaujame butų išnuomavimui. Patarnavimas veltui. Turime laukiančiųjų sąrašą.

VARPAS Real Estate
5916 So. Western. PRospect 8-2234

ĮŠNUOMUOJAMI 2 ATSKIRI MIEGAMIEJI KAMBARIAI, atskira vonia, atskiras įėjimas. 5813 W. 64th Street LUdlow 5-8382.

ĮŠNUOMUOJAMAS KAMBARYS 4642 S. Marshfield Ave. YArds 7-8790

PARDAVIMUI

Pardavimui 17" TV (Capehart) geriausiame stovy; Norge šaldytuvas; moteriškas juodas paltas, kailiukais papuoštas, dydis 20. PRospect 6-5873,

DĖMESIO

KAM SENATVĖ JAU ATĖJO, PENSIJŲ KNYGELĖ PADĖJO!

Neseniai išleistoje knygelėje — PENSIJOS IR PAŠALPOS — atspausdintas Socialinės apdraudos (Social Security) įstatymas su naujausiais papildymais: 1) moterims pensijos mokėjimas nuo 62 metų amžiaus, 2) nedarbingiems asmenims pensijos mokėjimas nuo 50 metų amžiaus. Be to čia telpa Nelaimingų atsitikimų įstatymas su nurodymais kokias pašalpas gali gauti susižeidęs asmuo. Knygelės kaina .80 centu

Pinigus su užsakymais siųsti:

"DRAUGAS"
4545 W. 63 St., Chicago 29, Ill.

PLATINKITE "DRAUGĄ"

UŽ GERESNĮ PASAULĮ

Knyga įdomi, kaip jaunimui, taip ir suaugusiems. 136 pusl.

Paruošė KUN. PRANAS DAUKNYS, M.I.C.

Kaina $1.50

Atspausdinta Londone 1957 met. ir dabar jau gaunama "Drauge' 4545 West 63rd Str., Chicago 29 Ill.

Pasinaudokite "Draugo" Classified skyriumi.

A. A. ANTANAS PABEDINSKAS

J. MATULIONIS, Toronto, Kanada

Š. m. spalio 28 d. 4 val. p.p. mirė Toronte Antanas Pabedinskas.

Ši mirtis buvo netikėta ir nelaukta. Ji sukrėtė artimuosius ir visus tuos, kurie jį pažinojo. Nors jis baigė 59 metus, bet atrodė ir fiziškai, ir dvasiškai labai gerai. Jis buvo ir paskutiniu metu pilnas energijos, judrus, gyvas ir sveikas. Atsiradus mažiems negalavimams, atsigulė ligoninėn tyrimams ir iš jos negrįžo. Piktybinė liga nepasidavė nė chirurgo peiliui.

Tremtis daugelį jau pakirto. Ir kiekviena mirtis pergyvenama skaudžiai, nes išeina iš mūsų tarpo žmonės, kurių niekas nepavaduos. Žinoma, gyvenimas nesustos, bet nuostolį daug kas pajus, o pirmoj eilėj Toronto lietuviai. Ir gaila darosi, kad žmonės, jau Lietuvoje įgyję didelį gyvenimo patyrimą ir išėję turtingą stažą, jį papildę trem ties įvairių šalių asmeniška patirtimi, ir kurie rengėsi būti naudingais būsimai laisvai Lietuvai, šiandien išsiskiria iš gyvųjų tarpo.

Su a. a. Antano gyvenimu rišasi visas Lietuvos nepriklausomas periodas. Jis jame dalyvavo labai aktyviai nuo pat jos pirmųjų dienų ligi paskutiniųjų, t. y. ligi okupanto atėjimo.

A. Pabedinskas yra gimęs 1898 m. gruodžio 17 d. Nocėgalos kaime, Naujamiesčio valsč., Panevėžio apskr. Tėvas — Juozas, motina — Elžbieta Skrolytė,

Pradžios mokyklą jis baigė rusų kalba. Ta pat kalba lankė ir Panevėžio realinę gimnaziją. I-jį Pasaulinį karą praleidžia Lietuvoj.

Tėvynės gynėjas

Paskelbus Lietuvos nepriklausomybę ir bolševikams užimant Panevėžio apylinkes, jis traukiasi Lietuvos gilumon, stoja į Lietuvos kariuomenę ir patenka į I-ją Karo mokyklos laidą. Ją baigia 1919 m. liepos mėn. ir skiriamas į Panevėžio batalioną, vėliau susiformavusį į 4 pėstinių kų pulką. Dalyvauja mūšiuose su bolševikais ir už narsumą apdovanojamas Vyčio Kryžiaus ordinu. Savanoris Lukšvs, žuvęs prie Kėdainių, buvo Lietuvos kariuomenės pirmasis kareivis, gavęs Vyčio Kryžiaus ordiną Nr. 1, o Antanas Pabedinskas gauna tokį pat ordiną, Nr. 2. Vėliau jis eina pulko adjutanto pareigas.

Kaip gabus ir narsus leitenantas, siunčiamas į Prancūziją geriau pasiruošti karo dalykuose, kur jis išbūna visus metus kartu su pulk. Lanskoronskiu, pulk. Grinium, pulk. Kairiūkščiu. Tai buvo pirmieji Lietuvos kariai, pasiųsti į užsienius tobulintis karškuose reikaluose. Ligi tol mūsų kariai turėjo apmokymą tik iš rusų armijos ir iš tik prasidėjusios Lietuvos Karo mokyklos, kur lektoriais buvo tie patys karininkai, baigę rusų mokyklas.

Grįžus jam iš Prancūzijos, jis skiriamas Karo mokyklon, kur išsitarnauja ligi kapitono laipsnio ir 1927 metais paleidžiamas atsargon. Paleistas atsargon, generolui Daukantui esant Krašto apsaugos ministeriu, grynai politiniais sumetimais. Antanas buvo demokratiško nusistatymo ir, tautininkams pradėjus eiti diktatūriniu keliu, jo nepritarimas valdantiems greitai paaiškėjo.

Atsidūręs civiliame gyvenime po 8-rių metų karinės tarnybos, Antanas nenusimena. Būdamas Karo mokyklos lektoriumi ir kuopos vadu, jis lankė Lietuvos universiteto ekonominį skyrių. Lankė tuo metu daugelis kariuomenės karininkų, nes paskaitos universitete, kaip Teisių fakultete, taip ir ekonominiame skyriuje, buvo skaitomos vakarais. Dabar, būdamas laisvas, jis pradeda dairytis į prekybą, į pramonę. Tuo laiku jo jaunesnis brolis Kazys buvo jau baigęs Prancūzijoj inžinerijos mokslus ir pradėjo dirbti vėliau žinomame Kučinskio-Pabedinskio linų fabrike Plungėje. Antanas tampa jų atstovu Kaune. Susiranda įvairių atstovybių ir užsieny. Ir taip pradeda prekybą nuo atstovybių, kurios jį ir pastato ant kojų.

Verčiasi prekyba

Prekyba tuo laiku nebuvo lengvai prieinama lietuviams. Kitataučiai, ypač žydai, buvo stipriai įsiviešpatavę Lietuvos prekyboje ir faktinai sudarė monopolį. Su jais pradėti konkurenciją nebuvo lengva. Bet Antanas nebuvo iš tų, kurie lengvai pasiduodavo. Ir faktiškai jis buvo vienas iš pirmųjų, kurie išdrįso leistis į naujus, lietuviui neįprastus, vandenis. Lietuvoj lietuviui verslininkui niekad ne-

A. Pabedinskas

buvo lengva. Iš kitos pusės vyravo kitataučių konkurencija, kurie dirbo tose šakose nuo senų laikų, iš kitos pusės veikė vyriausybių palaikomi ir proteguojami kooperatyvai arba valstybės kapitalais dirbančios bendrovės. Turint galvoje įvairias licenzijas, kurios būdavo duodamos įvairių valstybinių įstaigų, tai privatiems prekybininkams tekdavo pakovoti. Antanas ir pats praktiškai bei teoretiškai buvo šalininkas, kad kuodaugiau lietuvių eitų į prekybą, į pramonę, į amatus. Kooperatyvai, jo nuomone, negalėjo išspręsti lietuvių įsigalėjimo versluose klausimo, nes kooperatyve asmuo lieka tik valdininku-tarnautoju. Jo nuomone, lietuvis individualiai turi stipriai atsistoti šiose šakose ir tik tada klausimas bus išspręstas lietuviams palankia prasme.

Antanas ne kartą šaukiamuose verslininkų susirinkimuose įvairiomis progomis keldavo balsą už lietuvio verslininko teises ir smarkiai kritikavo vyriausybės politiką, kuri nebuvo palanki lietuviui verslininkui.

Antanas, pradėjęs nuo atstovybių individualiai ir gerokai pažengęs į priekį, drauge su kitais lietuviais, kaip V. Sidzikauskas, Račiūnas, Petrulis, dr. P. Karvelis ir kt., steigia didesnio mas to bendroves, kaip "Prekyba" ir kt. ir jau stipriai užsimoja tokiose prekybos šakose, kurios lietuviui buvo iš viso neprieinamos, kaip pvz. silkių prekyba, anglies importas ir kt., kur, be kita ko, reikėjo ir didesnių kapitalų. Šios naujai įsteigtos bendrovės nors gyvavo labai trumpai, bet pasirodė visu rimtumu bei pajėgingumu ir puikiai užsirekomendavo. Prieš rusų atėjimą jos jau buvo išaugusios į rimtas pajėgias lietuviškas tvirtoves. Bet okupacija viską nutraukė: visos bendrovės buvo nacionalizuotos, visi turtai buvo nusavinti: vieni jų vadovai pabėgo į Vakarus, kiti buvo išvežti į Sibiro stovyklas, treti buvo mėgine dar dirbti ir prie naujų šeimininkų, bet greitai teko įsitikinti, kad naujiems okupantams ne ūkis, ne lietuvio gerovė rūpi, bet tik Lietuvos apiplėšimas: kuomažiau duoti ir kuo daugiau paimti. A. Pabedinskas, esant pirmai galimybei apleidžia Lietuvą — 1941 m. pradžioje jau jis Vokietijoj.

Atėjus vokiečiams į Lietuvą, po kiek laiko pasiseka jam sugrįžti Lietuvon, bet ir vokiečiai neleido privatiems verslininkams grįžti į savo įmones. Čia Lietuvoj miršta Pabedinskų vienintelis sūnelis Antanėlis. Artėjant rusams, vėl traukiasi į Vakarus jau galutinai. Pasibas to po įvairias vietoves ir, karui pasibaigus, atsiduria anglų zonoj Uchtės miestely, kur eina ryšininko pareigas tarp lietuviškos stovyklos ir karo vadovybės.

Prasidėjus emigracijos bangoms, Antanas su šeima pakliūva į Maroką, pas arabus, su savo broliu Kaziu. Užsiima parangomis-statybomis. Kartu pradeda rūpintis ir tolimesne emigracija į Amerikos kontinentą, nes ten buvo jau tada numatomi ne ramumai ir arabų su praneūzais kova. 1953 metais jau jis gyvena Kanadoj, Toronto mieste.

Kanadoje

Kanadoj yra pilna laisvė žmonėms verstis kuo tik jie nori. Čia jis su kitais — inž. Augustinavičium ir Daugvila — sudaro statybos bendrovę ir pradeda statyti namus, pirkti sklypus. Verslininku jis ir išbuvo ligi pat savo mirties.

Jis įsitraukia uoliai ir į visuomeninius plotus. Lietuvoj Antanas nors dalyvavo nuo pat savo mažens įvairiose organizacijose, bet aktyviai nepasireiškė. Jis visą laiką buvo ateitininkų organizacijos narys ir priklausė Kęstučio korporacijai. Tremty jis priklauso jau visai oficialiai ir Krikščionių Demokratų klubui Toronte ir buvo visa laika jo valdybos narys. Jis aktyviai dalyvauja savanorių-kūrėjų organizacijoj, kredito bankely "Parama", aktyviai prisideda ir prie bendruomenės darbų. Daugiausiai laiko pašvenčia naujai organizuojamai pranciškonų Prisikėlimo parapijai, kur buvo Parapijos komiteto nariu.

Visa tai yra kaip ir oficialūs darbai. Sunkiau būtų išskaičiuoti neoficialius jo darbus. Antanas, kaip labai teisingai dr. A. Šapoka savo paskutinėj kalboj prie duobės konstatavo, nemėgo oficialumų, iškilmingumo, nedalyvavo garbės prezidiumuose, stengėsi nedalyvauti ir valdybose, tik paskutiniu laiku, kada buvo sunkumų sudarinėti valdybas dėl nenoro ten dirbti, jis pradėjo eiti reikalo verčiamas.

Antanas, kaip konstatavo kitas kalbėtojas savo atsisveikinimo kalboj — tėvas Placidas, Prisikėlimo parapijos klebonas, buvo nepamainomas patarėjas visuose reikaluose. "Kiekvienas pasikalbėjimas su juo buvo savotiškas praturtėjimas", — sako tėvas Placidas. Taip, tai buvo tiesa. Antanas turėjo didelį gyvenimo patyrimą, ilgų metų praktiką. Jis, nežiūrint jo gyvo būdo ir karšto temperamento, sprendimuose buvo atsargus, patarimuose šaltas, galvojime greitas, vykdyme kietas ir rezoliutyvus. Biznierius turi būti kartu ir atsargus, ir šaltas, bet tuo tarpu turi galvoti greitai, o veikti dar greičiau, nes momentą praleisi ir jo nepagausi.

Lietuviškas džentelmenas

Savo draugų tarpe Antanas ypač buvo mėgiamas dėl savo būdo: linksmas, turėjo didelį sąmonį, pilnas humoro, gyvas, visada su iniciatyva, visada geros nuotaikos. Surūgusio Antano nematė niekas. Mėgo padainuoti, mokėjo gražių senoviškų dainų, atsiminė daug gražių istorijų bei istorijėlių. Ir jį mėgo ne tik artimi draugai. Jis buvo mėgiamas ir visų tų, su kuo teko jam susitikti, daugiau ar mažiau bendrauti: jis niekam nelipo ant "mozolių", niekad nebuvo įkyrus, niekad nebuvo ir nuobodus. Jis buvo lietuviško džentelmeno tipas.

Nenuostabu, kad jo mirtis daugelio apgailestaujama ir jis buvo palydėtas savo paskutinėj kelionėj palyginamai labai didelio būrio žmonių: be torontiškių, galėjai matyti ir hamiltoniškių, žmonių iš Chicagos, New Yorko, Washingtono, Philadelphijos, Montrealio.

Antanas buvo žmogus idealistas. Jis dirbo ne dėl to, kad turtus susikrautų, kad jais pasinaudotų ir jais džiaugtųsi ašmeniškai. Turtai jam buvo tik priemonė gera daryti, kelti savo tautą, padėti tarpti lietuviškai kultūrai, lietuviui-žmogui. Savo gyvenime jis yra padėjęs ne vienam net mokslus išeiti. Bet jis nemėgo tuo nei girtis, nei reklamuotis. Turtų atžvilgiu jis laikėsi krikščioniško nusistatymo: jie buvo jam priemonė, o ne tikslas, jis buvo jų administratorius, o ne absoliutus valdovas. Jis Lietuvoj nors buvo turtingas žmogus, bet nepiko dvaro, nestatė namo, neturėjo jo šeima jokio liuksuso.

Tai buvo graži lietuviška asmenybė. Lietuviškas charakteris: rimtas, nors kartu ir linksmas, taupus, bet ne šykštus, draugiškas, prieinamas, demokratas, visada mandagus, paslaugus. Niekad nesigirdavo nei savo turtais, nei padėtimi. Ką gero turėjęs, ką gero įsigijęs, vis dėkodavo savo motinai, kad ji visko jį mokiusi, gražiai aukėjusi. Motina jo atminty liko visą gyvenimą kaip koks šviesus atminimas.

Toks buvo Antanas Pabedinskas.

Naujas moters tipas

Nauji laikai išplėtojo nepaprastai smarkiai gyvenimo tempą ir ypatingu gaivališkumu išjudino ir įkinkė į bendrąjį darbą naujas gamtos bei dvasios jėgas. Tie nauji laikai naujiems dideliems darbams pažadino ir moterį. Gyvenimas pašaukė moterį pasiimti sau priklausančias teises, numesti tylinčio sfinkso skraistę, kad tuo būdu visapusiškai galėtų išsugdyti savo galias. Būdama stipri ir galinga, moteris gali kartai dar geriau atlikti pareigas savo šeimai, savo tautai, tėvynei ir visai žmonijai.

Šis naujas moters tipas kaikam, ypač konservatoriškai nusistačiusiam ir neisigilinusiam į naujų laikų dvasią, pasirodo neįprastas, nesuprantamas, o neretai ir pašiepiamas. Tačiau reikia žinoti, kad kiekviena naujovė turi įsigyventi, turi pakelti tam tikrą trynimąsi.

Juoda dėmė

Keiksmas — tai juodas atspaudas. Vienas rašytojas keiksmą lygina su bjauriausiomis gyvatėmis, krintančiomis iš žmogaus burnos. Nors kiekvienas ir jaučia, kad keiksmas yra negražus, nemandagus, žeminąs asmenį, išsireiškimas, tačiau jis gan dažnai išsprunka iš žmogaus lūnų. Senesnieji, įpratę keiktis, užkrečia ir jaunesniuosius. Vaiko amžių baigiąs vyriškis jau pradeda keiktis, nes vyriškesnis nori būti; o vyriškumą kaip gi kitaip įrodysi, jei nesikeiksi. Meskim tą nepadorų įprotį!

Išaiškinta

— Kuriam tikslui reikalingos guminės pirštinės

— Kad rankas plaunant nereikėtų jų sušlapinti.

GUŽAUSKŲ

BEVERLY HILLS GĖLINYČIA

Geriausios gėlės dėl vestuvių, banketų, laidotuvių ir kitų papuošimų.

2443 West 63rd Street

Telef. PR 8-0833 ir PR 8-0834

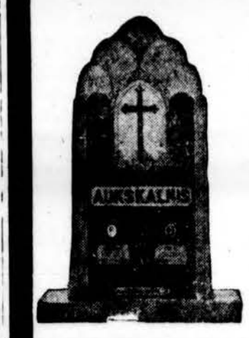

PIRKITE DABAR TIESIOG NUO MR. NELSON,

SAVININKO

SAINT CASIMIR MONUMENT CO.

3914 West 111th Street

Tel. — CEdarcrest 3-6335

Vienas blokas nuo kapinių

Didžiausias Paminklams Planų Pasirinkimas mieste!

A. A.

FRANCES SHKURDIUK

(DEMSKIS)

(pagal pirmą vyrą Vabalienė)

Gyveno 5554 S. Rockwell St.

Mirė lapkričio 14 d., 1957, 3 val. ryto, sulaukus pusės amž. Gimė Lietuvoje.

Amerikoje išgyveno 45 m.

Pasiliko dideliame nuliūdime dukterė Frances Yedlinski, žentas Steve, sūnus Thomas Vabalas, marti Evelyn, anūkė Bernice Szymcak, jos vyras Theodore ir jų šeima, anūkas Joseph Bretz, kiti giminės, draugai ir pažįstami.

Kūnas pašarvotas John F. Eudeikio koplyčioje, 4605 So. Hermitage Ave.

Laidotuvės įvyks šeštadienį, lapkričio 16 d., iš koplyčios 8:30 val. ryto bus atlydėta į Šv. Kryžiaus parapijos bažnyčią, kurioje įvyks gedulingos pamaldos už velionės sielą. Po pamaldų bus nulydėta į Šv. Kazimiero kapines.

Nuoširdžiai kviečiame visus giminės, draugus ir pažįstamus dalyvauti šiose laidotuvėse.

Nuliūdę: Duktė, sūnus, marti, žentas ir anūkai.

Laidotuvių direktorius John F. Eudeikis. Tel. YArds 7-1741

A. A.

ONA BULAUSKIENĖ

SKRUDENYTĖ

Gyveno 1617 S. 50th Court, Cicero, Ill. Tel. OL 2-1945

Mirė lapkr. 11 d., 1957, 3:10 val. p. p., sulaukus pusės amž. Gimė Lietuvoje; kilo iš Jurbarko parapijos.

Amerikoje išgyveno 45 m.

Pasiliko dideliame nuliūdime vyras Aleksandras, sūnus Aleksandras, Jr., 3 anūkai: Richard, Warren ir Alexander, 2 brolienės: Minnie Jugminas ir Patricia Dubravalskienė ir jų šeimos, 2 švogeriai: Adolph Bulauskas ir Vincentas Bulauskas, kiti giminės, draugai ir pažįstami.

Priklausė Sopulingos Dievo Motinos Draugijai.

Kūnas pašarvotas Petkaus koplyčioje, 1410 S. 50th Ave. Cicero, Ill.

Laidotuvės įvyks šeštadienį, lapkričio 16 d., iš koplyčios 8:30 val. ryto bus atlydėta į Šv. Antano parapijos bažnyčią, kurioje įvyks gedulingos pamaldos už velionės sielą. Po pamaldų bus nulydėta į Šv. Kazimiero kapines.

Nuoširdžiai kviečiame visus: giminės, draugus ir pažįstamus dalyvauti šiose laidotuvėse.

Nuliūdę: Vyras, sūnus ir anūkai

Laidotuvių direktorius Petkus ir sūnus. Tel. TOwnhall 3-2108.

JOHN F. EUDEIKIS

LAIDOTUVIŲ DIREKTORIUS

TRYS MODERNIOS KOPLYČIOS

4605-07 South Hermitage Avenue

Tel. YA 7-1741-2 ir LA 3-9851

4330-34 South California Avenue

Telefonas LA 3-0440 ir LA 3-9852

AMBULANCE DIENĄ IR NAKTĮ

LIŪDĖSIO VALANDOJ

Šaukite

MAŽEIKA & EVANS

LAIDOTUVIŲ DIREKTORIAI

6845 So. Western Ave. Air Conditioned koplyčia

REpublic 7-8600 — 7-8601 Automobiliams vieta

Tiems, kurie gyvena kitose miesto dalyse; gausime koplyčią arčiau jūsų namų.

Š. m. lapkričio mėn. 12 d. 2:35 val. iš ryto netikėtai staiga mirė ligoninėje mūsų brangiausioji — žmona ir motina

A. A.

Akušerė JULIJA ČARNIUKAS

Laidotuvės įvyks lapkričio mėn. 15 d. 9 val iš ryto Šv. Jono kapinėse.

Giliam liūdėsyje paskendę vyras ADOLFAS ir sūnus VIKTORAS

Worcester, Mass.

ANTHONY B. PETKUS

LAIDOTUVIŲ DIREKTORIUS

6812 SO. WESTERN AVE. CHICAGO, ILL.

1410 SO. 50th AVE. CICERO, ILL.

Telefonai: GRovehill 6-2345 arba TOwnhall 3-2108, 3-2109

TROOST - PACHANKIS MONUMENTS

JOHN W. PACHANKIS (PATCH), Vice-President

6819 So. Western Ave. Tel. GRovehill 6-3745

John W. Pachankis

Chester Vitkauskas

Į paminklų patalpas ir atgal mes visuomet parūpiname transportaciją automobiliu.

Atdara kasdien ir sekmad. nuo 9 val. ryto iki 5 val. popiet.

IŠSIRINKITE DABAR — BUS PASTATYTA KAPINIŲ DIENOJE! JOKIO ĮMOKĖJIMO. SUMOKĖSITE KAPINIŲ DIENOJE.

SEKANTIEJI YRA NARIAI CHICAGOS LIETUVIŲ LAIDOTUVIŲ DIREKTORIŲ ASOCIACIJOS

Ambulansų patarnavimas dieną ir naktį. Reikale šaukitės mus.

Mes turime koplyčias visose Chicagos ir Roselando dalyse ir tuojau patarnaujame.

PETRAS BIELIONAS
4348 S. CALIFORNIA AVE. LAfayette 3-3572

ANTANAS M. PHILLIPS
3307 S. LITUANICA AVE. Tel. YArds 7-3401

PETRAS P. GURSKIS
659 West 18th STREET Tel. SEeley 3-5711

POVILAS J. RIDIKAS
3354 S. HALSTED STREET Tel. YArds 7-1911

LEONARDAS F. BUKAUSKAS
10821 S. MICHIGAN AVE. Tel. COmmodore 4-2228

JURGIS F. RUDMIN
3319 S. LITUANICA AVE. Tel. YArds 7-1138-1139

VASAITIS — BUTKUS
1446 S. 50th AVE., CICERO, Ill Tel. OLympic 2-1003

ZIGMUND (ZUDYK) ZUDYCKI
1646 W. 46th STREET YArds 7-0781

STEPONAS C. LACKAWICZ
2424 W. 69th STREET REpublic 7-1213
2314 W. 23rd PLACE VIrginia 7-6672

VANCE FUNERAL HOME
1424 S. 50th Ave. OLympic 2-5245 ir TOwnhall 3-9687

Aplink mus

× **Edvardas Walaitis,** Chicago Tribune grafikos sekcijos vedėjas, seniai dirbąs menininko darbą dienraštyje, liekamu laiku taip pat piešia paveikslus iš gamtos vaizdų ir portretus. Neseniai du jo pieštus gražius gamtos vaizdelius — žiemą ir rudenį — American Artists Group, N. Y., išleido atspaustus ant kalėdinių atviručių. Jas galima gauti dėžutese (po 25 atvirutes kiekvienoje dėžutėje) Marshall Field Co., Carson ir didesnėse knygų krautuvėse, o taip pat ir pas patį dailininką Edwardą Walaitį, 1179 Margaret Ave., Des Plaines, Ill. Edwardas Walaitis yra ir mūsų dienraščio "Draugo" senas skaitytojas.

× **38-asis visuotinis Labdarių seimas** bus sekmadienį, gruodžio 1 d. Šv. Šeimynos Senelių prieglaudos patalpose.

Seimas bus pradėtas 10:30 val. ryto Šv. Mišiomis Senelių prieglaudos koplyčioje. Po Mišių bus bendri pietūs delegatams.

Posėdžių pradžia 2 val. po pietų.

Labdarių sąjungos skyrių, organizacijų atstovai ir pavieniai asmenys maloniai kviečiami dalyvauti seimo darbuose.

Jūsų dalyvavimas ir auka daug parems šią taip naudingą organizaciją materialiai ir moraliai ir suteiks drąsos tolimesniems organizacijoms darbams.

Prieglaudos didinimo statyba jau pradėta. Naujose patalpose bus šešiasdešimt kambarių, kuriuose galėsime priglausti daugiau senelių. Ypatingai šiose patalpose bus prižiūrimi nepajėgūs seneliai.

Jei kurių organizacijų atstovai ar pavieniai asmenys negalėtų atvykti į seimą, savo aukas prašome siųsti: Holy Family Villa, 123rd St., Orland Park, Illinois, arba United Lith. R. C. Charities, 4557 S. Wood St., Chicago 9, Illinois.

× **Jonas Pakel,** kuris eilę metų vadovauja didžiulei pinigų taupymo ir skolinimo bendrovei, būdamas jos prezidentu, 6245 So. Western Ave., yra mėgstamas daugelio lietuvių, nes jis, kiek tik turi laiko ir galimybių, visiems teikia labai apgalvotus patarimus pirkimo, skolinimo ir kitais finansiniais klausimais. Jis yra aktyviai įsijungęs ir į mūsų organizacijų veiklą. Neseniai J. Pakel pažadėjo apmokėti "Rigoletto" operos programos atspausdinimo išlaidas.

× **Julia Pukelienė** (7430 So. Sangamon), plačiai žinoma Chicagos veikėja, buvo sunkiai susirgusi ir guli Good Samaritan ligoninėje Mount Vernon, Ill., seselių pranciškiečių vedamoje ligoninėje. Pukelių dukrelė seselė Marija-Alma toje ligoninėje darbuojasi ir prižiūri savo brangią mamytę. Pukelių kita dukrelė — Margareta — yra mokytoja; ji vakarais gilina mokslą De Paul universitete.

× **Stud. Vytautas Valaitis** vadovaus "Draugovė ir visuomenė" diskusijoms SAS draugovių valdybų suvažiavime New Yorke š. m. lapkričio 28 d. Diskusijose dalyvaus taip pat studentai Daiva Kuodytė, Algis Giedraitis ir Vitolis Litvinas.

× **Operos grandiozinis balius** įvyks sekančių metų sausio 25 d. Western Ballroom patalpose. Prašomi visi rezervuoti tą vakarą būti kartu su mūsų operinio meno žmonėmis.

× **LRKSA Chicagos apylinkės valdybos** suruoštame pobūvy š. m. lapkr. 10 d. Liet. Vyčių salėje gausai susirinko susivienijimo vykd. tarybos, apskrities valdybos, konstitucinių komisijų ir kuopų valdybų nariai bei veikėjai. Pabendrauta pasidžiaugta, kad statomi Susivienijimo namai ir kad vykdomas platus namų dedikacijos vajus. Informacijų iš kuopų veiklos ir naujų narių vajaus rezultatų pateikė A. Budris, A. Bacevičius, J. Bružas, K. Rubinas, A. Mondeika, St. Semėnienė, J. Litvinas, V. Paukštis, Ig. Sakalas, J. Aukštaitis, M. Šrupšienė. Paaiškėjo, kad jau įrašytą 16 naujų narių ir greitu laiku numatoma naujų apdraudų padaryti. Pagrindinę kalbą pasakė pirm. L. Šimutis, ALRK Federacijos Chicagos apskr. pirm. A. Repšys ir daugiausia naujų narių prirašęs Stasys Juška. Pobūviui vadovavo apskr. valdybos pirm. K. Kleiva. Susirinkusių narių ir svečių tarpe buvo matyti V. Kleivienė, dr. E. Repšienė, J. Sakevičius realestatininkas dr. Vl. Šimaitis, iš aerodromo spėjęs atvykti kun. dr. J. Prunskis ir kt. Arbatėlę paruošė A. Poškienė, E. Samienė, Banienė, Žemaitienė. Pobūvio aprašymas, paruoštas P. Ličkaus, tilps "Garse".

× **Stephanie Kazanauskas,**

STEPHANIE KAZANAUSKAS

Mutual Federal Savings sekretorė, išvažiavo porai savaičių atostogoms į West Indies salas. Aplankys Jamaicą, Domininkonų respubliką, Porto Rico ir Virginijos salas. Linkime laimingų atostogų ir tikime, kad pamatys daug įdomių vietovių. Grįš į Chicagą lapkričio 24 d.

× **Tėvų Marijonų** "Draugo" naujo namo koplyčioje bus laikoma maldų ir Šv. Mišių novena į Nekaltai Pradėtąją Švč. Mariją nuo lapkr. 29 d. iki gruodžio 7 d. Kurie norėtų šioje novenoje dalyvauti savo intencijomis, jas siųskite: Marian Fathers, 6336 S. Kilbourn Ave.

× **Kun. Pr. Garšva,** MIC, lapkričio 12 d. vadovavo susikaupimo ir maldos dienai Detroito lietuvių katalikų moterims. Maldos su vienos dienos programa įvyko Mt. Mary vienuolyne Detroite. Šios dienos programa ir paruošimu labiausiai rūpinosi žymi veikėja ir visuomenininkė Elžbieta Paurazienė.

× **Albinai Poškienei,** Liet. R. K. Sus-mo Amer. 163 kp. narei, Chicagos apskrities parengime praėjusį sekmadienį Vyčių salėje irgi buvo įteikta dovana naujų narių vajaus prirašymo proga. Jos vardas buvo apleistas praėjusio antradienio "Draugo" žinutėj.

× **Barbora Bartkienė** (2535 W. 46th St.) pergyvena sunkią akių operaciją Woodlawn ligoninėje, 6060 So. Drexel.

B. Bartkienė yra žinomų veikėjų Sofijos Bartkaitės ir Kaz. Sukur motina.

× **P. Leonas,** Marquette Parko nekilnojamo turto — Real Estate įstaigos — 2735 W. 71st St., savininkas, su ponia išvyko 10 dienų atostogų į pietų valstybes. Atostogų metu jį įstaigoje pavaduoja A. Reklaitis.

× **Motinų klubas** Nek. Pr. parapijoje rengia kalakutų bingo ateinantį sekmadienį, lapkričio 17 d. 3 val. po pietų abiejose salėse. Biletų bus galima gauti prie durų.

× **Lapkr. mėn. 16 d. Saleziečių** jaunimo stovyklavietėje Šiluvoje įvyksta Chicagos vyresniųjų skautų ir jų vadovų pobūvis-vakarienė.

IŠ RAUDONŲJŲ PARADO

Vaizdas iš parado Maskvoje lapkričio 7 d., minint bolševikinės revoliucijos 40 m. sukaktį (INS)

CHICAGOS ŽINIOS

Vertinga pašalpa

Š. m. rugpjūčio 3 d. įvyko skaudi automobilio katastrofa prie Decatur, Ill., kur žuvo ponai M. Wenskunai, tėvai keturių vaikų, kurių vyriausia turi 11 metų amžiaus.

Maksimilijonas Wenskunas buvo garsus Illinois universiteto futbolininkas 1945-47 metais. Paskutiniais metais "Mac" Wenskunas, kaip jis buvo visų žinomas, buvo ratelio kapitonas ir pripažintas svarbiausias žaidikas 1947 metais.

Pastaraisiais metais "Mac" Wenskunas ėjo trenerio pareigas Quincy kolegijoje, Quincy, Ill. Quincy kolegija yra T. Pranciškonų vedama mokykla, ir kun. Julijonas, OFM, mokyklos atletikos skyriaus vedėjas, yra nuoširdžiai susirūpinęs Wenskunų vaikučiais, kurie yra giminių įsūnyti. Kun. Julijonas norėtų sudaryti sumą pinigų, kas suteiktų galimybę vaikučiams eiti augštesnį mokslą ir kad jie nebūtų perdidelis apsunkinimas giminėms. Šiuo laiku yra sudarytas fondas vaikučių aprūpinimui; šio fondo vedėjas yra Ray Elliot, Illinois universiteto vyriausias atletikos vedėjas.

Šio fondo ugdymui yra ruošiamas krepšinio žaidimas lapk. 21 d. Quincy kolegijoje, kurio visas pelnas bus paskirtas Wenskuno vaikučių išmokslinimui.

Chicagoje Wenskuno fondo reikalais rūpinasi Stasys Pieža, "Chicago American" red. ir reporteris. Visi, kurie norėtų siųsti aukas Wenskuno vaikų fondui, turėtų rašyti čekius Wenskunas Trust Fund vardu.

Iki šio laiko keli šimtai yra surinkti; tarp aukotojų yra sekantieji: Boleslovas Palutsis aukojo $100; keli Lietuvių Prekybos rūmų nariai paaukojo $25; teisėjas Al. Wells — $10; ir daugiau smulkesnių dovanų yra pridėta.

Aukotojai temalonėja siųsti aukas šiuo adresu: Wenskunas Trust Fund, % Stanley Pieza, "Chicago American", Chicago, Ill.

Atėmė leidimus saliūnams

Chicagos mėras Daley atėmė leidimus trims saliūnams. Jų savininkai taip tapo nubausti ar už tai, kad pardavė svaigalus nepilnamečiams, arba, kad saliūnas turėjo blogą vardą.

× **Ateitininkų Sendraugių balius** įvyks lapkričio 16 d. vakare 8 val. Western Avenue Ballroom salėj, 3504 S. Western Ave.

Dainuos žinomasis tenoras **Stasys Baranauskas,** akompanuos **Aleksandras Kučiūnas.**

Šokiams grieš Broniaus Jonušo vedamas orkestras.

Staliukus užsisakyti telefonais PR 8-6184 arba WE 6-4846. Visi kviečiami atsilankyti.

Žymus universitetas

Dienraštis "Sun-Times" įsidėjo visą puslapį nuotraukų ir informacijų apie De Paul universitetą, kuris yra pirmasis savo įsisteigimo data visose JAV katalikų universitetas koedukacinis bernaičių ir mergaičių lankymui. Tai taipgi pirmas katalikų universitetas Illinois valstybėje. Jame yra 7,100 studentų, ir tai beveik visi vietiniai. Komercijos skyriuje yra 3,000 studentų, ir tai yra viena didžiausių tos rūšies mokyklų JAV-se. Šio universiteto teisių skyriuje yra 600 studentų, ir tai yra didžiausia teisininkų augštoji mokykla Illinois valstybėje. Išskyrus Illinois universitetą, De Paul universitetas paruošia daugiausia fizinio auklėjimo mokytojų Illinois valstybėje.

Apie 40% vaikų aikštelių vedėjų Chicagoje yra baigę De Paul universitetą. Šiame universitete yra antras savo didumu Illinois valstybėje atsargos karininkų paruošimo centras. Prieš ketverius metus universitetas pasiryžo sukelti $5,500,000 naujoms statyboms, patalpų plėtimui ir jau tam reikalui turi $3,500,000. Už $2,000,000 jau turima vadinami Alumnų rūmai, kur yra moderni salė, erdvi kavinė-valgykla studentams, plaukymo baseinai, klasės ir kiti įrengimai fiziniam auklėjimui.

Universitetas gražiai plečia savo veiklą miesto centre, gavęs dovanų didžiulius Kimball rūmus. Dabar jie pertvarkomi universiteto darbui. Anksčiau ten buvo įvairių privačių dėstytojų muzikos centras.

Mirties duetas

Šv. Marijos kapinėse trečiadienį palaidota vienos šeimos motina ir tėvas į tą pačią duobę. Shirley Woods, 28 m. amžiaus moteris, mirė sekmadienį, Edgewater ligoninėje, ten gydyta nuo vadinamos Hodgkin ligos. Sužinojęs apie jos mirtį gavo širdies ataką ir mirė Veteranų Hines ligoninėje jos vyras Donald C. Woods, 31 m. amžiaus. Jis gulėjo ligoninėje vis kentėdamas nuo šrapnelio, sužeidusio jį 1944 m. Belgijoje per vokiečių prasiveržimą ties Bulge. Liko našlaitis jų sūnus 4 m. amžiaus. Jie buvo vedę 1951 m., bet vyras vis pakartotinai turėjo grįžti į ligoninę.

Ežere perdaug vandens

Iš Michigano ežero Chicaga kas sekundė paima 1.500 kubinių pėdų vandens sanitariniams reikalams ir 1,600 kubines pėdas namų reikalams. Nežiūrint, kad nuleidimas vandens iš Michigano ežero yra padidėjęs, vistiek ežere vanduo yra 1½ colio augštesnis negu normaliai.

IŠ ARTI IR TOLI

J. A. VALSTYBĖSE

— **Studentų suvažiavimo** metu New Yorke lapkričio mėn. 30 d. 8 val. vakare garsioje Hotel Statler Skytop ballroom salėje įvyks iškilmingas banketas ir šokiai. Banketo metu bus pagerbtas "Lituanus". Į šį parengimą tikimasi sutraukti plačios lietuviškos visuomenės, kuri turės progos susipažinti bei pabendrauti su mūsų akademiniu jaunimu. Kadangi biletų skaičius ribotas, prašome visus iš anksto užsisakyti vietas. Visais banketo reikalais galima kreiptis į kol. V. Jaką, 983 Glenmore Ave., Brooklyn, N. Y.

— **Gyvojo Rožančiaus** brolija Rosario šv. Kazimiero lietuvių parapijoje gyvai veikia. Metinės šventės proga spalio 6 d. šv. Kazimiero bažnyčioje buvo atlaikytos iškilmingos pamaldos Rosario lietuvių gyvojo Rožančiaus b-jos intencija. Pamaldas laikė klebonas kun. J. Margis, pritaikintą pamokslą pasakė Gyvojo Rožančiaus dvasios vadas kun. A. Kleiva. Pamaldų metu giedojo Rosario lietuvių bažnytinis choras.

Lietuvių kapai Stuttgarte

Didžiosiose Stuttgarto, Vokietijoje, miesto kapinėse Steinhaldenfelde yra laukelis, paskirtas užsieniečiams pabėgėliams. Čia ilsisi pabėgėliai iš Ukrainos ir Lenkijos lygumų, iš Kaukazo kalnų papėdžių ir nuo Baltijos jūros krantų. Jų artimieji (jei jų buvo) seniai išvyko į užjūrius. Kaikurie dar prieš išvykdami suspėjo pastatyti akmeninį paminklą, bet daugumas kapelių liko apleisti. Nykstant mediniam kryžiui, kapinių administracija viską pašalina, kapą sulygina su žeme ir tik numeris žolėje dar iki 1964 metų liudys, kur guli vargšo pabėgėlio palaikai. Veja užsieniečių pabėgėlių kapinėse kasmet didėja.

Ir šiais metais Vėlinių dienos pavakaryje į Steinhaldenfeldo kapines susirinko stambus Stuttgarto apylinkės lietuvių būrys. Svetimšalių pabėgėlių kapai lengvai pastebimi iš tako: stovi keli marmoriniai turtingesnių armėnų pastatyti antkapiai su savotiško jų rašto įrašais, o toliau visur jau apleisti, žole užžėlę ir daugumoje jau be kryžių kitų tautybių kapai. Lietuvių kapų nereikėjo ilgai ieškoti. Kiekvienas lietuvio kapas buvo papuoštas trispalvės medžiagos juostele, matomas iš tolo, o visi artimųjų neglobojamieji lietuvių kapai turėjo naują juodą kryžių su taisyklingai užrašytu lietuvių vardu ir pavarde; po juo ant žemės padėti kuklūs šakelių vainikai. Petras Bakanauskas, Elena Gasiūnienė, Jonas Laurinaitis, Lietuvos kariuomenės majoras Juozas Memėnas, Jurgis Seblovinskas, dipl. agr. Jievutė Budejienė, Lietuvos kariuomenės pulkininkas Aleksandras Uspenskis, Sofija Kaulakienė, Jonas Balsys, Liucija Šiurkuvienė, Jadvyga Baublienė — tai yra lietuvių vardai ir pavardės, kurie nuo 1946 metų Steinhaldenfeldo kapinėse rado amžino atilsio vietą.

PLB Stuttgarto apylinkės pirmininkė p-lė Sofija Jauniškytė išdalino lankytojams žvakutes, kurios tuoj sužibo tarp šakelių ir trispalvių. Giedama nebuvo. Ankstyvesniais metais Stuttgarto lietuviai susilaukdavo šia proga lietuvio kunigo. Bet šiemet jis neatvyko. Daug pro šalį einančių vokiečių taip pat sustojo ir susimąstę stebėjo mus, turbūt suprasdami, kad viena užsieniečių tautinė grupė savo mirusiųjų neužmiršta. Stuttgarto apylinkei priklausąs lietuvis fotografas Antanas Plenys padarė keletą būdingų nuotraukų..

Jau 1953 m. buv. PLB Stuttgarto apylinkės valdybos pirmininkas Mečys Jauniškis susirūpino lietuvių kapais Stuttgarte. Jis išaiškino jų skaičių, jų vietas ir ant dviejų visai apleistų kapų pastatė naujus kryžius Stuttgarto lietuvių bendruomenės lėšomis. Kapinių administracija šiemet du lietuvių kryžius pašalino, nes jie neatitiko reikalaujamai formai. PLB Stuttgarto apylinkės valdybos ir Moterų klubo lėšomis bei pirmininkių Sofijos Jauniškytės ir Jonės Krasnauskienės rūpesčiu prieš pat š. m. Vėlinių dieną buvo pastatyti trys nauji kryžiai ant apleistų lietuvių kapų (Bakanauskui, Balsiui ir Kaulakienei). Neskaitant šešių akmeninių antkapių, visi lietuvių kapai dabar atžymėti vienodais kryžiais ir visi kapai bus PLB Stuttgarto apylinkės valdybos globojami ir toliau.

Dalyvis

Karaibų filmas

Chicagos Gamtos Istorijos muzėjuje (prie ežero, ties Roosevelt keliu) šeštadienį 2 val. 30 min. bus rodomas filmas apie Karaibų salų įdomybes. Įėjimas — nemokamai.

Sugautas plėšikas

Areštuotas Dennis Gene Viar, 18 metų jaunuolis, kuris su savo sėbru Stanley Berg, 23 m. amžiaus, bandė parduoti vogtą laikrodį; tą laikrodį policija rado jų automobily. Viar prisipažino Chicagoje įvykdęs 15 apiplėšimų ir vagysčių.

Teis 16 išeikvotojų

Cook Apskrities speciali teisinė komisija, tirianti iždo išeikvojimus, kurie siekia daugiau kaip $4,000,000, nusprendė patraukti teismo atsakomybėn 16 kaltininkų.

KAS KĄ IR KUR

— **Šakių Apskrities klubas** savo 20 metų veiklos jubilėjinį minėjimą rengia lapkričio 16 d. 7 val. vakare Šeflerio svetainėje, 1500 So. 49th Ave., Ciceroje. Minėjimas rengiamas su bendra vakariene, gėrimais, šokiais ir kitais įvairumais. Šokiams groja A. Ramonio šokių orkestras. Visi zanavykai ir jų bičiuliai laukiami minėjime atsilankant, nes čia bus geriausia proga susitikti, atnaujinti senas ir įsigyti naujas pažintis. Visus ir visas kviečia.

Valdyba ir rengimo komisija

— **Š. m. lapkričio 15 d. 7 val. p.p.** yra šaukiamas L. S. S. Chicagos skyriaus narių susirinkimas. Įvyks Vyčių salėje, 2453 W. 47th Street. Programoje: filmai apie Vokietiją ir Prancūziją.

Skyriaus valdyba

— **Korporacijos Neo-Lithuania** 35 m. ir Tautinio Akademinio sambūrio 8 m. sukakties minėjimas bus lapkričio 16 d. (šeštadienį).

9 val. 30 min. ryto pamaldos už mirusius sambūrio narius Tėvų Jėzuitų koplyčioj (5541 S. Paulina St.), 7 val. 30 min. vakare iškilmingas posėdis Lietuvių auditorijos mažojoje salėje (3133 S. Halsted St.), kurio metu bus dr. St. Stankaus paskaita.

Po posėdžio tradicinis alutis, užkandžiai ir šokiai.

Visi sambūrio nariai su svečiais ir Chicagos visuomenė maloniai kviečiami šioje šventėje dalyvauti.

L.T.A. sambūrio valdyba

— **Moterų Sąjungos 20 kuopa** rengia Bingo Party su daugybe dovanų lapkričio (Nov.) 24 d. 2 val. popiet Nek. Pras. Pan. parapijos naujoje svetainėje. Komisijoje yra narės, būtent, Helen Širvinskienė, Anna Paukštis, Helen Manks, Francis Vertelka.

Kviečiame gausiai atsilankyti; visi būsite maloniai priimti ir pavaišinti namie keptais tortais ir pyragais.

— **Šv. Kazimiero Seserų rėmėjų** 6 sk. Brighton Parke ruošia pramoga gruodžio 1 dieną, sekmadienį, 2-rą val. po pietų Rimkų namuose 4348 So. Artesian Ave.

Nuoširdžiai kviečiame mūsų mielus rėmėjus prisiminti tą dieną ir gausiai dalyvauti pramogoj.

Rengėjos

Lithuanian dictionary

Angliškai lietuviškas — Lietuviškai angliškas žodynas. Parašytas H. H. Pewtress ir T. Geriko. 333 psl. Kietais viršeliais. Kaina $4.50. Gaunama "Drauge", 4545 W. 63rd St., Chicago 29, Ill.

ŠIAIS METAIS "DRAUGAS" TURI DVIEJŲ SKIRTINGŲ RŪŠIŲ KALĖDINES KORTELES

Rinkinys nr. 1

DRAUGO LIETUVIŠKOS, SVEIKINIMO KORTELĖS KALĖDOMS

Kiekvienais metais DRAUGAS paruošia gražius rinkinius kalėdinių sveikinimo kortelių su lietuviškais užrašais. Taip ir šiais metais DRAUGAS siūlo rinkinį nr. 1 su 16 kortelių už vieną dolerį.

Šis pirmas rinkinys yra labai gražiai atspausdintas, gražiai spalvotas, su atatinkamais lietuviškais sveikinimais.

Rinkinys nr. 2

SPECIALIOS SVEIKINIMO KORTELĖS KALĖDOMS

Specialiu šilko spausdinimo būdu pagamintos lietuviškos sveikinimo kortelės Kalėdoms, dabar gaunamos DRAUGO knygyne. Kaina vienas doleris už 10 kortelių.

Šios kortelės Kalėdoms yra ypatingai gražios, spalvotos ir lietuviškos. Kiekvienam rinkinyje jų yra keletas, kurios gali būti siunčiamos į Lietuvą.

Pinigus su užsakymais siųsti:

DRAUGAS
4545 W. 63 St., Chicago 29, Ill.

Paskutinis laikas užsisakyti

ISTORINĖS LIETUVOS ALBUMĄ

Jame talpinama lietuvių, rusų, lenkų, vokiečių, italų tapyti - piešti paveikslai iš Lietuvos istorijos. Dedamos nuotraukos Lietuvos Didžiosios Kunigaikštijos pilių ir kitų architektūrinių paminklų. Spausdinamas gerame kreidiniame popieriuje, didelio formato ir bus įrištas į kietus viršelius, 260 puslapių. Prenumeratos kaina 10 dolerių. Šis albumas nebus platinamas per spaudos platintojus. Jį galima užsisakyti per žurnalą "Užuolankos" administraciją, adresuojant:

Užuolanka, 2918 So. Union Ave., Chicago 16, Ill.

KAS TIK TURI GERĄ SKONĮ, VISKĄ PERKA PAS LIEPONĮ!

Prekės be brokų, kainos žemiausios Chicagoje, išsimokėjimai iki 3-jų metų. Europos ir Amerikos žymiausių firmų baldai, Televizijos, Šaldytuvai ir visa namams ir ofisams įrengti.

Moderniškiausia lietuvių baldų prekyba Chicagoje
LIETUVIŲ PREKYBOS NAMAI — FURNITURE CENTER, INC.

3222-24-26 So. Halsted St. — Victory 2-4226

Atidaryta: pirmadieniais ir ketvirtadieniais 9—9:30, kitom dienom 9—6, sekmadieniais 12—5