THE LIBRARY OF CONGRESS GRATIS
SERIAL DIVISION
WASHINGTON 25, D.C.
/11/1/58/

DRAUGAS
THE LITHUANIAN DAILY FRIEND
PUBLISHED BY
THE LITHUANIAN CATHOLIC PRESS SOCIETY
4545 WEST 63RD STREET CHICAGO 29, ILL.
TELEPHONE LUDLOW 5-9500
LEADING DAILY FOR OVER A MILLION LITHUANIANS

DRAUGAS

THE LITHUANIAN DAILY FRIEND

DRAUGAS
LIETUVIŲ KATALIKŲ SPAUDOS DRAUGIJOS
LEIDŽIAMAS LIETUVIŲ DIENRAŠTIS
SU ŠEŠTADIENINIU MOKSLO, LITERATŪROS IR MENO PRIEDU
DRAUGAS ĮSTEIGTAS 1909 M

Nr. 22 | Price 7 cents | PIRMADIENIS, SAUSIO (JANUARY) 27, 1958 | Kaina 7 centai | Vol. XLII

Vengrų sąrašai užklijuotame voke bus sudeginti

Kai dokumentai taps sudeginti, atrodo, bus patenkinti visi

SALOMĖJA NARKĖLIŪNAITĖ

Mūsų speciali korespondentė Jungtinėse Tautose

JUNGTINĖS TAUTOS. Vieną gražią dieną tie vengrų sąrašai, dėl kurių čia pastaruoju metu buvo kilę tiek daug kalbų, užklijuotame voke bus sudeginti JT pareigūno akivaizdoje.

Bet, kai praėjusį antrad. spaudos žmonės klausė gen. sekretorių Dagą Hammarskjoldą jo eilinėje spaudos konferencijoje, kada tie dokumentai bus sudeginti, jis pareiškė, kad dar nežinąs, kada tai bus įvykdyta.

Savo sprendimą, kad tie dokumentai būtų sudeginti Dagas padarė susipažinęs su specialia trijų asmenų komisija, kuri buvo paskirta tų dokumentų reikalui išaiškinti. Ir tai tos komisijos buvo rekomenduota tuos dokumentus sudeginti, kadangi, kaip ji tvirtino, nors tai ir eina prieš JT tradicijas, kad tokie dokumentai turi būti įteikti po antspauda saugoti Gen. Sekretoriui, bet visdėlto šituos dokumentus reikia sudeginti.

Dokumentai nustoję vertės

O sudeginti juos siūlė todėl, kad, jos manymu, per tą laiką jie nustojo savo vertės. Ir ta komisija savo pranešime, kurį patiekė Dagui ir paskelbė viešai JT būstinėje, tarp kitų dalykų, nurodo, kad, kiek jai žinoma, dabar Povl Bang-Jensen labai nerūpestingai saugojęs tuos dokumentus ir todėl dabar nežinia, ar tie dokumentai, kuriuos jis turi yra tie patys, kuriuos jis anksčiau turėjo. O, be to, ji sakė, kad tie sąrašai jau nėra ir tokie svarbūs šiuo momentu. Esą, ir tokiu atveju, kai liudininkui kada nors reikės įrodymo, jog jis liudijo, jis galės būti identifikuotas pagal pažodinį savo pranešimą, kuris yra įtrauktas į saugojamus dokumentus.

Dėl tų pačių priežasčių tuos dokumentus sudeginti rekomendavo ir pats Vengrijos komitetas, su kuriuo Dagas pasitarė jau gavęs savo paskirtosios specialios komisijos pranešimą.

Sudeginti geriausia

Ir pats danas Bang-Jensen, sužinojęs visų tų instancijų nuomonę, sutiko, kad tie būtų sudeginti, nors jis ir visą laiką tvirtino, kad tuos dokumentus reikia sudeginti, o ne perduoti JT sekretariato apsaugon. Kad tie dokumentai būtų sudeginti reikalavo ir visa eilė tarptautinių organizacijų, atstovaujančių egzilus iš bolševikų okupuotų kraštų, jų tarpe ir Pavergtųjų Europos Tautų asamblėja. Tik to dano ir pastarųjų reikalavimas buvo paremtas tuo, kad, tokius sąrašus įteikus saugoti Jungtinėms Tautoms, jie gali patekti į sovietų rankas ir paskui pakenkti liudininkų artimiesiems, esantiems Vengrijoje.

Tai dabar, kai dokumentai taps sudeginti, atrodo, bus patenkinti visi, nors vieni dėl vienų, kiti dėl kitų priežasčių.

Tik dar nežinia, kas atsitiks su tuo danu, kuris dar tebėra suspenduotas iš savo tarnybos JT nuo 1957 m. gruodžio 4 d. Jis savo tiesioginio darbo JT nedirbo, bet jam alga tebėra mokama. Jei jis bus paliktas galutinai, tai, manoma, greičiausia gal bus nuskirtas žemesnėn kategorijon.

Danas atmeta kaltinimus

Tas danas tuojau pat, kai tik Dago specialioji komisija paskelbė savo pranešimą, per savo advokatą paneigė visą eilę kaltinimų.

Pirmiausia jis tvirtina, jog jam pats Dagas davęs leidimą, kad jis užtikrintų vengrų pabėgėlius, jog jų pavardės niekam kitam, kaip tik tam danui, tebus žinomos. Dagas šitai dabar paneigia, o jo paskirtoji komisija išmini visas pareigas, kurias tas danas tame Vengrijos komitete ėjo kaip to komiteto sekretoriaus pavaduotojas, bet neranda to jam suteikto įgaliojimo. Komitetas, kaip žinia, tyrinėjo sovietų karinę intervenciją užprajusių metų vengrų patriotinio sukilimo metu.

Toliau danas sako, kad Dago komisija klaidingai skelbia, jog jis tuos dokumentus blogai saugojęs. Komisija tvirtino, kad jis juos laikydavęs su savimi arba slėpdavęs viešbučiuose. Girdi, o kas būtų su tais dokumentais atsitikę, jei pats saugotojas būtų staiga miręs ar sužeistas, ar kas kitas būtų su juo atsitikę. Todėl ji ir peikia šitokį dokumentų saugojimo būdą.

Komisija dar iškniso, kad Vengrijos komiteto apklausinėjimų metu, kai Bang-Jensen buvo Vienoje (Austrijoje), jis pats visą eilę panašaus pobūdžio dokumentų per pasiuntinį yra atsiuntęs į JT būstinę, ir tada, su tais dokumentais skirdamasis, jis nestatęs jokių sąlygų.

Be to, komisija dar mini ir kitus JT tarnautojus, kurie vienu ar kitu metu Vengrijos komitetui talkinę ir anoniminius liudininkus turėję, bet jie nepadarę jokių įsipareigojimų liudytojų atžvilgiu ir tuos sąrašus perdavę pačiam komitetui.

Vienu žodžiu, ta Dago komisija, galiausiai prieidama išvados, tuos Bang-Jensen dokumentus reikia sudeginti, prieš tai jį gerokai išpeikdama ne tik už perdėtą savo pareigų supratimą, bet ir už tai, kad jis "nesiduoda racionaliai įtikinamas".

Nuo ko prasidėjo?

Tik dabar viešai paaiškėjo, jog JT sekretoriatas ilgai po Vengrijos komiteto darbo užbaigimo nepasigedo to dano pareigūno žinioje buvusių sąrašų. Gal būtų ir nepasigedęs, jei ne toks atsitikimas, praėjusių metų gruodžio pradžioje, kad vienas buvęs liudininkas vengras JAV valdžios buvo norimas deportuoti ir apsigynimui tvirtino, jog liudijęs tam Vengrijos komitetui ir kad deportavimo atveju jam grestų represijos iš vengrų valdžios.

Tada buvo kreiptasi į JT sekretoriatą, klausiant, ar toks tai asmuo tikrai liudijęs. Kai imtasi jieškoti jo pavardės, tada ir paaiškėję, jog Bang-Jensen turįs sarašus ir nemanąs jų perduoti JT.

Įdomu yra tai, jog tas deportuojamas vengras vistiek įrodė, jog jis buvęs anonimiškai tarp liudijusių asmenų. Jis atpasakojo savo pareiškimo turinį, kuris atitiko pažodžiam tekstui, surašytam jo liudijimo metu ir dabar esančiam JT Vengrijos komiteto dokumentų tarpe.

Todėl tai Dago komisija ir tvirtino, tarp kitų dalykų, kad net ir tokiais atvejais galima apseiti be Bang-Jensen turimųjų sąrašų. Beje, tam vengrui reikalai susitvarkė gerai ir jis nebuvo deportuotas.

Romulo Betancourt (kairėje), buvęs Venecuelos prezidentu, esąs egzilyje New Yorke, kelia taurę už laisvę po diktatoriaus Marcos Jimenez nuvertimo. Dešinėje — Jovito Villalba, o centre dr. Rafael Caldera; tai dar du didieji nuverstojo prezidento opozicionieriai. Betancourt buvo Venecuelos prezidentu nuo 1945 iki 1948 metų. (INS)

Iššovė raketą Snark 5,000 mylių

CAPE CANAVERAL, Fla., saus. 26. — JAV karinė aviacija vakar iššovė Snark kontroliuojamą raketą 5,000 mylių į Ascension salos apylinkę Afrikos pajūryje.

Snark raketą antrą kartą keliavo savo pilną tarpkontinentinę distanciją.

Informuoti šaltiniai teigia, kad Snark raketa skrido visą kelią ir nusileido paskirtoje apylinkėje.

Respublikonas gavo Neely's kėdę

CHARLESTON, W. V., saus. 26. — West Virginia valstybės gubernatorius Underwood vakar nominavo John D. Hoblitzell, West Virginia respublikonų komiteto pirmininką, į JAV senatą vieton mirusio senatoriaus Mathew M. Neely (D.). Senatorius Neely mirė prieš savaitę.

Pradėjo gręžti

GUATEMALA. — Dvi amerikiečių firmos pradėjo gręžti naftos šulnį netoli Meksikos pasienio ir palei Atlanto pajūrį.

Nori išplėsti

ARGENTINA. — Argentinos prekybos delegacija išvyko į Japoniją.

Argentinos prekybinė delegacija Sovietų Sąjungoje nori išplėsti beveik neegzistuojančią komerciją su Rusija.

Valstybės sekretorius Dulles nesutiko sustoti Kaire

JUNGTINĖS TAUTOS, N. Y., saus. 27. — Egipto prezidentas Nasseris norėjo, kad Jungtinių Amerikos Valstybių valstybės sekretorius John Foster Dulles sustotų Kairo mieste, Egipto sostinėje, ir aplankytų jį dabartinės kelionės metu po Artimuosius Rytus.

Bet Dulles nevizitavo Kairo.

Nasseris pasiuntė kvietimą valstybės sekretoriui Dulles per Raymond Hare, JAV ambasadorių Egiptui.

Saudi Arebijos vainikuotas princas Faisal taipgi ragino Dulles aplankyti Nasserį.

—o—

Tuo tarpu Kairo spauda, visuomet artimai bendradarbiaujanti su vyriausybės politika, smarkiai puola valstybės sekretorių Dulles ryšiumi su Bagdado pakto konferencija, kuri šian dien prasidėjo Ankaroje, Turkijos sostinėje.

Bagdado paktą sudaro Britanija, Pakistanas, Turkija, Iranas ir Irakas.

Nasseris įsitikinęs, kad Dulles yra didžiausia kliūtimi sušvelninti Egipto ir JAV santykius.

Egiptiečiai tebepyksta, jog Dulles nesutikęs, kad JAV ambasadorius Jungtinėms Tautoms Henry Cabot Lodge, aplankytų Kairą.

Lodge norėjęs sutikti Nasserį, bet Dulles nepritaręs jo minčiai.

—Komunistinė rytinė Vokietija ir Bulgarija pasirašė prekybinę sutartį.

Sumažėjo eksportas

BRAZILIJA. — Kavos eksportas iš Santos sausio mėn. sumažėjo 50 procentų. Turbūt kavos eksportas sumažėjo, kad vyriausybė remia kainas.

Rastas padegtas daktaro namas

ATLANTA, saus. 26. — Dviejų asmenų lavonai vakar rasti rūkstančiuose sudegusio namo griuvėsiuose Atlanta priemiestyje. Manoma, kad jie buvo nužudyti.

Vieno lavonas atpažintas, kad tai esąs Mrs. Dallas Irene Graham Camp, 53 metų. O kitas manoma būsiąs jos vyro dr. Benjamin L. Camp, 58 metų.

Kas bus krepšinio čempionai

MASKVA. "Izvestijų" Nr. 13 praneša, kad Sovietų Sąjungoje pradėtos krepšinio čempionato varžybos; tarp varžybų įvairiuose miestuose bus jos ir Kaune.

Politikos lauke

—Sovietų Sąjungos komunistų partijos bosas Chruščevas pasiruošęs svarstyti tarpkontinentinių raketų uždraudimą, kaip dalį visuotinio nusiginklavimo susitarime, pranešė Maskvos radijas.

—Valstybės sekretorius John Foster Dulles vakar atskrido į Turkiją dalyvauti Bagdado pakto konferencijoje.

—Vakarų Vokietija, plėsdama savo užsieninės pagalbos programą, planuoja sudaryti „ekonominį ir techninį" bendradarbiavimą su Afganistanu.

—Vakarų Vokietijos užsienių ministerijos ekspertai įsitikinę, kad preliminariniai pasitarimai dėl naujos „viršūnių konferencijos," jei ji išviso įvyks, pareikalaus dvejų metų.

—Sirija jau pralenkė Egipto Nasserį, sudarydama ekonominius ryšius su Rytais.

Šalia dvylikos metų 300 mil. dolerių paskolų su Rusija ir Čekoslovakija, Sirija dabar kalbasi su rytine Vokietija.

Draugo Bendradarbių klubo susirinkimas

CHICAGA, sausio 27. — Vakar Draugo patalpose įvyko Draugo Bendradarbių klubo susirinkimas, kuriame buvo pasidalinta aktualiais kultūros bei spaudos klausimais. Dalyvavo apie 50 Draugo bendradarbių. Susirinkimas buvo pradėtas pamaldomis, kurias atlaikė provinciolas tėvas Jančius, MIC., pamokslą sakė kun. Kubilius, S.J., apie rašytojo, daiktų ir Dievo sąntykį. Bendradarbiai pasisakė įvairiais klausimais, buvo išrinkta nauja Bendradarbių klubo valdyba. Susirinkimui, kuris užtruko keletą valandų, pirmininkavo B. Babrauskas.

Į naują valdybą išrinkta P. Gaučys, D. Augienė, P. Maldeikis, dr. Z. Šmilga ir K. Kleiva.

Bendradarbiai buvo pavaišinti. Plačiau apie susirinkimą sekančią dieną.

Vyks į Kanadą

TRINIDADAS. — Lord Hailes, West Indies federacijos generalinis gubernatorius, priėmė pakvietimą vizituoti Kanadą.

KALENDORIUS

Sausio 27 d.: Šv. Jonas Auksaburnis.

Saulė teka 7:09, leidžiasi 4:58.

Oras

Oro biuras praneša: Chicagoje ir jos apylinkėje šiandien — mažas oro temperatūros pasikeitimas.

Tūkstančiai žmonių vyskupo K. Paltaroko laidotuvėse

Žinios iš laiško, gauto iš okupuotos Lietuvos

Vyskupas K. Paltarokas Vilniuje sukrito Kūčių vakare. Po smegenų insulto sekė hemoplegija ir visi kiti insulto padariniai. Tuoj kun. Antanaitis celebravo prie sergančiojo Piemenėlių mišias. Buvo ženklai, kad rezignuoja.

Su mirtimi kovojo trijų profesijų (doc. M. Marcinkevičiaus, doc. J. Misiūros ir gyd. P. Bajoraičio) prižiūrimas iki sausio m. 2 d. Iš antros į trečios dienos naktį apie 1 val. mirė. Savo bute pašarvotas, jau sausio mėn. 3 dieną nuo pat ryto daugelio žmonių lankomas... išgulėjo grabe iki vakaro. Tai buvo jautrus momentas. Tykiai slinko eilės jaunimo, senyvo amžiaus žmonių, vaikų su gėlėmis. Nebuvo leidžiama sustoti ilgiau: priklaupia, pasižiūri ir raginami užleisti vietą kitiems.

—o—

I. 3 d. vežamas į Šv. Teresės bažnyčią. Egzekvijos. Mišios, o žmonių, žmonių! Išklauso du pamokslus; daug kas net gatvėje, nes neįmanoma buvo visiems į bažnyčią įsisprausti. Iš bažnyčios kūnas įdedamas į specialų autobusą ir gabenamas į Panevėžį. Visose gatvėse didelės minios. Trumpai mašina sustabdoma prie Šv. Rapolo bažnyčios, o iš čia pagreitintu bėgiu vežamas į mylimos vyskupijos ribas. Raguvoje vėl susirinkusi didelė minia su žvakėmis ir su ašaromis laukė mirusio ganytojo. Kun. Andrijauskas pasako trumpą pamokslėlį. Žmonės leidžiami į autobusą, kur atvirame grabe arnotu papuoštas ganytojo kūnas. Kiekvienas norėjo jeiti ir pabučiuoti atšalusias kojas. Jau sutemo. Nutraukiamas graudus minios atsisveikinimas, ir mašina vėl skuba. Sutiko ir Miežiškiuose su žvakėmis. Daugelyje vietų žmonių krūvelės dar bandė sustabdyti mašiną, bet ji nesustojo, nes jau buvo sutemę. Panevėžyje prie Pajuostės kryžkelės vėl didžiulės minios laukė atvežant vyskupą. Paruoštas gedulingas vežimas, juodai apdengti arkliai, bet vyrai neleido grabo dėti į ratus — paėmė 8 vyrai ant pečių. Pasimainydami, pasivaduodami kas kelios minutės lėtai nešė į katedrą. O daug kas norėjo bent vieną minutę panešėti savo vyskupo kūną.

—o—

Katedroje buvo pašarvotas koplyčioje: atvirame grabe, ant katafalko; tarp šimtų gėlių vazonų, buketų guli ramus, bet, rodos, toks rimtas, susimąstęs, be skausmo veide... Su kun. Rameikiu priklaupiau prie jo kojų trumpam susikaupimui (Angelus Domini), atsistojau, pabučiavau jo kojas ir atsitraukiau kitiems vietos užleisti. Mačiau inteligentus, jaunimą, vaikučius panašiai atsisveikinant. Vaikučius motinos pakeldavo.

Sausio mėn. 7 d. nuo 11 val. visi kunigai giedojo egzekvijas, kurių metu Rygos vyskupas laikė mišias. Paskutinis celebravo vysk. Jul. Steponavičius, kuris perėmė velionies pareigas. Po mišių visi panevėžiečiai ėjome atsisveikinti. Vyskupai pirmieji pabučiavo mirusiajam į petį po jų sekė prelatai ir t.t. Pamokslus sakė vysk. Steponavičius, kan. Stankevičius, Gajauskas, Antanaitis, Juodagalvis. Po to sekė procesija į požemį. Grabas įkeliamas į paruoštą kriptą. Pagiedame „In Paradisum", „Viešpaties angelas." Mums, kunigams išėjus, įleidžiami civiliai. Oras šaltas, šaltas, o žmonių tūkstančiai bažnyčioje ir šventoriuje laukė iki pamaldų pabaigos (4 val. p.p.). Fotografavome, kas tik turėjome aparatus. Daug kas kaip žaibais blykščiojo, o tokių buvo daug, daug.

Kunigų buvo privažiavę per 200, nes girdėjau, kad vienas iš jų pasirašė 214 numeriu.

Prieš mirtį atėjo a. a. vysk. Kazimierui Paltarokui paskutinis Šv. Tėvo palaiminimas, bet nežinau, ar nugirdo ir ar suprato.

Apie jo mirtį visi (klebonai) buvome iš Vilniaus painformuoti telegramomis.

Rastas negyvas

PALM BEACH, Fla., saus. 26. — Robert R. Young, 60 metų, New Yorke Central geležinkelio pirmininkas, vakar rastas negyvas savo name.

Young ir jo žmona ruošėsi po pietų susitikti su draugais. Manoma, kad Young mirė 10 val. ryto.

VĖLIAUSIŲ ŽINIŲ SANTRAUKA

—JAV ambasadorius Thompson Sovietų Rusijai vakar atskrido į Washingtoną iš Maskvos. Po dviejų savaičių grįš į Maskvą. Thompson tarsis su JAV augštais pareigūnais Rytų-Vakarų viršūnių konferencijos klausimu.

—Senatorius Green (D., R. I.), senato užsienių reikalų komiteto pirmininkas, pranešė, kad šiaurės Atlanto Sutarties organizacijos (Nato) gynybos pastangos kainuos ateityje vis daugiau. Green aplankė keturiolika Nato valstybių prieš susirenkant kongresui. Green, 90 metų amžiaus, įspėjo, kad nauji ginklai pareikalauja didesnių išlaidų gynybos srityje.

—Turkijos ministeris pirmininkas Menderes, grįžęs iš Irako, pareiškė, jog susitarta su Irako vadais panaudoti Bagdado pakto priemones, kad arabų-musulmonų pasaulis būtų apsaugotas nuo subversyvinės veiklos. Menderes pagalbininkas vėliau pareiškė, kad Menderes turėjo galvoje komunistinę subversiją. Sugrįžus namo, Menderes konferavo su irakiečiu Nuri Said, buvusiu premjeru, kuris vadovauja Irako delegacijai Bagdado konferencijoje. Konferencija šian dien prasidėjo Ankaroje, Turkijos sostinėje.

—Prezidentas Eisenhoweris praėjusį šeštadienį aplankė Pentagoną. Jis konferavo daugiau kaip dvi valandas su augštais civiliniais ir kariniais pareigūnais gynybos departamento perorganizavimo klausimu. Šešiolika augštų civilinių ir karinių pareigūnų su prezidentu Eisenhoweriu sėdėjo prie konferencijos stalo.

SŪRIAI IR PREMIJUOTASIS ROMANAS

Pasikalbėjimas su "Draugo" romano premijos mecenatu Jonu Andruliu ir jo žmona.

Jonas Andrulis ir jo žmona Angela aną vakarą lankėsi "Drauge" lydimi Stasio Metrikio ir jo žmonos. Jie užėjo susipažinti su "Draugu", kurio romano konkursui jie paskyrė vieną tūkstantį dolerių. Ponia Andrulienė buvo kątik grįžusi iš Californijos, kur ji buvo nuvykusi su savo drauge ir kaimyne Braziene. Šia proga ponai Andruliai atsakė į keletą mums visiems įdomių klausimų.

— Kaip senai Jūs verčiatės sūrių gamyba ir kaip Jums sekasi? — buvo pirmasis mūsų klausimas.

— Sūrių gamybą pradėjome prieš 16 metų. Pradžia, kaip kiekviena pradžia ,buvo sunki. Tačiau šiandien mūsų fabrikas yra gerai įruoštas ir mūsų sūrių gamyba siekia visą Ameriką. Mūsų sūriai yra parduodami Chicagoje, New Yorke, Connecticut valst. miestuose, net Texas ir Kanadoje. Jie pasiekia ir kitus kontinentus, būtent Romą. Vysk. Padolskis ir Šv. Kazimiero kolegija valgo mūsų sūrius.

— Kaip yra suorganizuotas jūsų sūrių pardavimas? —

— Mes savo sūrius atiduodame urmininkams (wholsale), kurie paskui juos išdalina kitiems pardavėjams.

— Ar vien lietuviai valgo šiuos sūrius? —

— Lietuviškos kolonijos dau giausiai jų išperka. Bet daug jų parduodame lenkams ir rusams. Lenkams padarėme dabar lenkišką įpakavimą. Bet šiandien mūsų sūrius galima gauti daugelyje geriausių restoranų.

— Girdėjome, kad jūsų sūriai yra pristatomi lėktuvais, ar tai tiesa?

— Taip, mes juos siunčiame ir lėktuvais. Tai darome dėl to, kad sūrio gavėjas gautų sūrį ant savo stalo ne vėliau 4 ar 5 dienų, nuo jo pagaminimo.

— Ar jūs patys dirbate prie sūrių gamybos?

— Taip, aš ir žmona, mes patys dirbame savo įmonėje. Mums padeda 15 darbininkų. Mes esame įsigiję specialias, lietuviškam sūriui gaminti pritaikintas, mašinas, nes kitokių sūrių mašinos šiam reikalui netinka. Andrulio sūriai turi savitą, labai rūpestingai išvystytą skonį. Kitiems gamintojams nepasiseka tokio skonio sūrio padaryti. Mes savo sūrių formulę saugojame šeimoje ir ją paliksime savo vaikams. —

Toliau mūsų pasikalbėjimas nukrypo į pačius asmenis ir Andriuliai buvo paprašyti papasakoti šį tą apie save pačius. Ponia Andrulienė papasakojo, kad jos pries ištekėjimą pavardė buvo Zopelytė. Ji yra gimusi čia, Indijanos valstybėje. O jos motina yra kilusi nuo Panevėžio. Motina ją išmokino lietuviškai ne tik kalbėti bet ir dainuoti.

— Gal ką nors papasakotumėte apie savo šeimą?

— Mūsų šeima yra nemaža. Mes turime du savo vaikus berniuką ir mergaitę; ir tris vaikus esame įsūniję. Vienas mūsų įsūnis Bruce Jakubonis, Andrulio sesers sūnus, jau yra vedęs. Kitas įsūnis — Robertas Jakubonis dabar yra 15 metų ir eina kolegijoj mokslus. Mes dar turime priėmę ir vieną mergaitę, Teresėlę, kuri, netekusi tėvų, pas mus rado savo namus. Ji vadinasi mūsų pavarde. Dabar ji yra 15 metų ir lanko augšt. mokyklą. Mergaitė yra kilusi iš Caster, Mich. Šią mergaitę mum pripiršo klebonas kun. Marčiulionis. —

— Gal dabar, ponia, galėtumėte papasakoti ir apie savo pačių vaikus? —

— O taip. Mano mergaitė vadinas Jozefina. Ji yra 13 metų. Ji padeda man vesti sąskaitybą sūrių gamyboje. Mūsų sūnus Alan turi 18 metų. Jis yra labai didelis. Jis baigė augš. mokyklą ir dabar labai domisi ūkininkavimu ir sūrių gamyba. Jis turi porą lenktynių arklių ir veda kaimenę veislinių karvių, kurią tėvas jau įtaisė. Sūnus mėgsta ūkininkauti nepaisydamas sunkių jo darbų. —

— Iš kur yra kilęs Jonas Andrulis, — paklausiau.

— Mano motina yra kilusi iš Vilniaus krašto. Aš pats esu gimęs Chicagoje. Tėvas yra nuo Panevėžio. Užaugęs aš esu farmose, dėl to turbūt ir pradėjau gaminti sūrius.

— Kas Jus paskatino į sūrių gamybą? —

— Paskatino mano žmonos motina. Mes tada turėjome sunkumų ir nežinojome ko stvertis. Ji tada patarė mums imtis lietuviškų sūrių gamybos.

— Kaip senai jūs esate vedę? —

— Devyniolika metų. —

— Mums būtų įdomu sužinoti, kaip jūsų sūrių pirkėjai atsiliepė, kai išgirdo, kad jūs apsiėmėte duoti 1000 dol. "Draugo" romano konkursui? —

— Jie atsiliepė labai gerai. Mes gavome laiškų ir pagyrimų ir tai net iš Pietų Amerikos. Buvo laiškų iš Uragvajaus iš Californijos. Iš Uragvajaus rašė vienas kunigas jezuitas. Jasinskas, mūsų atstovas New Yorke rašė mums taipat apie tai. Iš Bostono prekybininkas Kavaliauskas rašė, kad jam žmonės pasakojo apie šį mūsų darbą. Jonas Jakubauskas iš Baltimorės rašė, kad mes gerą darbą padarėme. Buvo laiškų ir iš Kanados. Klebonas Deksnys iš E. St. Louis taip pat mums rašė ir mus pagyrė.

— Kaip jūs sužinojote apie "Draugo" romano konkursą ir kas jus paskatino skirti premiją —

— Paskatino mūsų kaimynas kun. Jurgis Rauba. Jis su kitais lietuviais kunigais pas mus kartais lankosi. —

— Ar Jūs nepykstate ant kun. Jurgio, kad jis jums išviliojo tūkstantį dolerių? —

— Visai ne. Man patinka kad aš galiu prisidėti prie to, kad lietuviai augščiau pasirodytų. Mes su žmona mylime savo tautą. Ji mėgsta dainuoti lietuviškas dainas. —

O Andriulienė paklausė: —

— Ar per premijos įteikimą bus šokiai? Aš mėgstu lietuviškus šokius: "noriu miego" ir kit.

Mes užtikrinome, kad po premijos įteikimo bus šokiai ir kad ponia Andrulienė turės progos pašokti lietuviškų šokių.

V. Bgd.

Jonas ir Angela Andruliai

Versalį statė 26 metus

Versalis tai Senos departamento miestas, turįs apie 70.000 gyventojų. Čia yra garsi karalių rezidencija, įkurta dar Liudviko XIII laikais. Karalius Liudvikas XIV tą pilį iš naujo perstatė ir įtaisė čia gražiausią pasaulyje parką su daugeliu sodų, fontanų, meniškų statulų ir visokių gražmenų. Vėliau jo XIV pavyzdžiu taisėsi sau pilis ir parkus ir kitų valstybių valdovai.

Versalės rūmus statė ir parką taisė dvidešimt šešerius metus (1662—1688). Versalės sodai apima net 12 ketvirtainių kilometrų. Versalės rūmuose dar gyveno Liudvikai XV ir VI. Čia baigė savo karališkąją laimę garsioji prancūzų karalienė Marija Antuanetė, baigusi draugė su karalium savo ištaigingą gyvenimą giljotinoje.

Jėzuitai mokslinėje ekspedicijoje

Jungtinių Amerikos Valstybių ekspedicijoje "Deep Freeze", kuri tyrinėja Pietų ašigalį, dalyvauja du žymūs seismologijai jėzuitai tėvai Lineham ir Bradley.

STANDARD FEDERAL SAVINGS

Turtas Siekia 60 Milijonų Dolerių!

Atsargos Fondai didesni negu $5,700,000.00

Todėl, ji ir yra pati stipriausioji ir saugiausioji taupymo bendrovė.

Dabar laikai keičiasi. Šiandien jau reikia rimtai galvoti apie savo santaupas. Kiekvienam reikia žinoti, ar jo sutaupyti pinigai yra padėti saugioje bendrovėje.

Karo ir depresijos metais STANDARD FEDERAL visiems savo taupytojams išmokėjo pagal pareikalavimą, o depresijai praėjus ji dar pridėjo ekstra 2% dividendus tiems, kurie joje taupė savo pinigus. Tokį dividendą tais laikais visoje Amerikoje išmokėjo tiktai viena STANDARD FEDERAL. Nebuvo kitos bendrovės, kuri už depresijos laiku laikytas santaupas būtų pakėlusi tokius dividendus.

STANDARD FEDERAL kiekvieną metą auga ir stiprėja. Šiandie

JOS TURTAS SIEKIA $60,000,000.00

ATSARGOS FONDAI $5,700,000.00

Brangus namas knygose įvertintas tiktai $1.00.

STANDARD FEDERAL turi sudariusi visus valstybės numatytus fondus

STANDARD FEDERAL BUVO IR YRA PATI SAUGIAUSIOJI IR STIPRIAUSIOJI TAUPYMO BENDROVĖ. PADĖK JON SAVO SANTAUPAS

STANDARD FEDERAL visą laiką mokėjo didelį nuošimtį, bet pradedant 1958 m. sausio 1 dieną ji dar pakėlė nuošimtį ¼ visiems taupytojams.

Pinigai, įdėti prieš 11-tą dieną, neša dividendą už visą mėnesį.

CHARTERED AND SUPERVISED BY THE UNITED STATES GOVERNMENT

JUSTIN MACKIEWICH, President
JUSTIN MACKIEWICH, JR., Vice-President

DARBO VALANDOS: Kasdien, įskaitant šeštad. nuo 9 val. ryto iki 4 val. po pietų. Ketvirtadieniais nuo 9 val. ryto iki 8 val. vakaro. Trečiadieniais visai neatidaroma.

Standard Federal Savings

AND LOAN ASSOCIATION OF CHICAGO

4192 ARCHER AVE., CHICAGO 32
(Archer Ave. at Sacramento)
PHONE: VIrginia 7-1141

DR. J. ir K. AGLINSKAI
GYDYTOJAI IR CHIRURGAI
5430 S. Kedzie Ave.
Priima ligonis pagal susitarimą. Dėl valandos skambinti telefonu HEmlock 4-1562 nuo 2 iki 9 val. p.p. kasdien, išskyrus trečiad. ir šeštad.

DR. ANNA BALIUNAS
AKIŲ, AUSŲ, NOSIES IR GERKLĖS LIGOS
Pritaiko akinius
6322 South Western Avenue
Val.: kasdien 10—12 val. ir 7—9 val. vak. Šeštadieniais 10—1 val. Trečiadieniais uždaryta. Kt. laiku susitarus.
Ofiso telefonas PR 8-3229
Rez. telef. WAlbrook 5-5076

DR. VL. BLAŽYS
PLAUČIŲ IR VIDAUS LIGOS
4701 South Damen Avenue
Kampas 47-tos ir Damen Ave.
Val. kasdien nuo 6—8 val. vak.
Šeštad. 2—4 val. vak.
Trečiad. ir kitu laiku pagal sutartį
Ofiso telef. LAfayette 3-6048
Rez. WAlbrook 5-3048

Tel. ofiso HE 4-5849, rez. HE 4-2324
DR. PETER T. BRAZIS
GYDYTOJAS IR CHIRURGAS
2434 West 71st Street
Val. Pirm., ketvir., penkt. 1-4 ir 7-9 Antr. 1-6, treč. ir šešt. pagal sutartį, sekm. uždaryta.

WA 5-9106 RA 6-1190
DR. JONAS G. BYLA
NERVŲ - SMEGENŲ LIGOS, CHIRURG.
104 S. Michigan Avenue.
Kamb. 615
Konsultacija tik susitarus

DR. Z. DANILEVIČIUS
GYDYTOJAS IR CHIRURGAS
6317 South Western Avenue
Chicago 29, Ill.
Telefonas REpublic 7-4900
Rezidencijos: GRovehill 6-8161
Pasimatymai pagal sutartį

DR. T. DUNDULIS
GYDYTOJAS IR CHIRURGAS
4157 Archer Avenue
Ofiso val. nuo 2-4 ir nuo 6-8:30 val. vak. Šeštadieniais nuo 2 iki 4 popiet. Trečiadieniais pagal sutartį
Ofiso tel. VIrginia 7-0036
Rezidencijos tel. BEverly 8-8244

Ofiso HE 4-1414 arba RE 7-9700
Rezid. RE 7-6867
DR. B. GAIŽIUNAS
GYDYTOJAS IR CHIRURGAS
Specialybė akušerija ir moterų ligos
2454 West 71st Street
(71-os ir Campbell Ave. kampas)
Val: kasdien 1—3 ir 6—8 val. vak. Šeštadieniais 1—4 p. p. Trečiadieniais uždaryta.

DANTISTAS
DR. A. J. GUSSEN
4945 West. 14th Street
Cicero 50, Ill. OLympic 6-4195
Val.: 10-4; 6-8 vak. Šeštadienį 10-2 po pietų. Trečiad. pagal susitarimą.

Tel. ofiso PR 6-3838, rez. RE 7-9199
DR. A. JENKINS
GYDYTOJAS IR CHIRURGAS
(LIETUVIS GYDYTOJAS)
2500 West 63rd Street
Val. kasdien nuo 2—4 p. p. ir 7:30 iki 9 val. Trečiad. ir šešt. uždaryta.

Telefonas GRovehill 6-1595
DR. ALDONA JUŠKA
AKIŲ LIGŲ SPECIALISTĖ
— PRITAIKO AKINIUS —
Valandos: 9—12 ir 7—9 v. v. pagal susitarimą išskyrus trečiadienius
2422 W. Marquette Road

Ofiso ir buto tel. OLympic 2-1381
DR. F. V. KAUNAS
GYDYTOJAS IR CHIRURGAS
1407 So. 49th Court, Cicero
Kasdien 10—12 ir 4—7 val. Trečiad. ir šeštad. tik 10—12 val.

Tel. — REliance 5-1811
DR. WALTER J. KIRSTUK
GYDYTOJAS IR CHIRURGAS
(Lietuvis gydytojas)
3925 West 59th Street
Val.: Pirmad., antrad., ketvirtad. ir penktad. nuo 1—4 p. p., 6:30 - 8:30 val. vak. Trečiad. ir šeštad. 1 - 2 val. popiet.

Tel. ofiso ir buto: OLympic 2-4159
DR. P. KISIELIUS
GYDYTOJAS IR CHIRURGAS
4938 W. 15th St., Cicero
Kasdien 1—3 val. ir 6—8 val. vak. išskyrus trečiadienius
Šeštadieniais 12 iki 4 popiet

Ofiso telef. LAfayette 2-3210, jei neatsiliepia, šaukite KEdzie 3-2868
DR. EMILY V. KRUKAS
GYDYTOJA IR CHIRURGĖ
4146 S. Archer Ave.
VAL.: Kasdien popiet nuo 1—3 val. vak., pirm., antr., ketvirt. 6—9 val. Trečiadieniais tik susitarus

DR. IRENA KURAS
GYDYTOJA IR CHIRURGĖ
KŪDIKIŲ IR VAIKŲ LIGŲ SPECIALISTĖ
7156 South Western Avenue
(MEDICAL BUILDING)
Pirmad., antrad., ketv. ir penktad. nuo 11 val. ryto iki 1 val. p. p. ir nuo 6 v. — 8 val. vakare. Trečiad. nuo 11 val. ryto — 1 v. p. p. Šeštad. 11 val. ryto iki 3 val. popiet
Office tel. RE 7-1168
Res. tel. WAlbrook 5-3765

Res. tel. PR 6-4732
DR. A. MACIŪNAS
CHIRURGAS
2454 W. 71 St. (71 ir Campbell Ave.)
Tel. HE 4-1202 arba RE 7-9700
Val.: pirmadienį ir ketvirtad. 2—5. Antrad. ir penkt. 5—8. Šešt. 2—4. Treč. uždaryta.

Ofiso HE 4-1818 arba RE 7-9700
Rez. PR 6-9801
DR. J. MEŠKAUSKAS
GYDYTOJAS IR CHIRURGAS
Specialybė — vidaus ligos
2454 West 71st Street
(71-os ir Campbell Ave. kampas)
Val.: kasdien 9—11 ryto ir 4—8 v. v.
Šeštadieniais 9—11 ryto ir 2—4 p. p.
Trečiadieniais uždaryta.

DR. JULIJA MONSTAVIČIUS
GYDYTOJA IR CHIRURGĖ
Office: 10748 South Michigan Ave.
Buto 1653 W. 103 St., Beverly Hills
Val.: kasdien nuo 6 v. v. iki 9 v. v., išskyrus trečiad. Šeštadieniais nuo 1 iki 4 val. popiet.
Tel. ofiso — PUllman 5-6766
Buto — BEverly 8-3946

Ofiso HEmlock 4-5815
Rez. HEmlock 4-3751
DR. A. NARBUTAS
PLAUČIŲ IR VIDAUS LIGOS
2745 West 69th Street
Priešais Šv. Kryžiaus ligoninę
Priima pagal susitarimą

DANTISTAS
DR. J. A. PAUKŠTYS
4253 So. Whipple Street
(Arti Archer Ave.)
Valandos: nuo 10 iki 12; 2—6; 7—9
Šeštad. 10—12. Trečiad. uždaryta
LAfayette 3-4949
Namų — CEdarcrest 3-7786

DR. VLADAS PRUNSKIS
GYDYTOJAS IR CHIRURGAS
3259 South Halsted Street
Kasdien 3—7 val. vak. Šeštad. nuo 1—5 val. vak.
Trečiad. ir kitu laiku pagal sutarimą
Ofiso tel. VIctory 2-1484. Rez. 2437 W. 62nd St., tel. REpublic 7-8818

Ofiso telefonas — BIshop 7-2525
DR. AL. RAČKUS
GYDYTOJAS IR CHIRURGAS
4342 Archer Avenue
(Kampas Kedzie ir Archer)
VAL. kasdien nuo 2 iki 9 val. vak. Trečiad. ir sekmad. tik susitarus

DR. J. RIMDZUS
1428 Broadway, Gary, Indiana
Val.: pirm. 3-8 v. vak., šešt. 10-12 val. prieš piet. Kitu laiku pagal susitarimą. Tel.: Office Gary TUrner 3-9902. Res. Ch-go BIshop 7-5833.
CHIROPRACTOR

DR. ZIGMAS RUDAITIS
SPECIALISTAS CHIRURGINĖS IR ORTOPEDINĖS LIGOS
2745 West 69th Street
Priešais Šv. Kryžiaus ligoninę
Telef. REpublic 7-2290
VAL.: Pirmad., antr., ketv. penktad. nuo 9 iki 11 ryte ir nuo 6—8 val. v. Šeštad. nuo 2—4. Trečiadieniais ir kitu laiku susitarus telefonu.

DR. ANT. RUDOKAS, Opt.
Tikrina akis ir pritaiko akinius, keičia stiklus ir rėmus
4455 S. California Ave. YA 7-7381
Val.: 10 ryto iki 8 vak. (trečiad. uždaryta. Šešt. 10 v. r. iki 3 p. p.

Pirkite Apsaugos Bonus.

P. ŠILEIKIS, O. P.
Orthopedas - Protezistas
Aparatai-Protezai, Med. bandažai. Spec. pagalba kojoms (Arch Supports) ir t.t.
Val. 9 - 4 ir 6 - 8. Šeštadieniais 9 - 1
ORTHOPEDIJOS TECHNIKOS LAB.
2850 W. 63rd St., Chicago 29, Ill.
Tel. PRospect 6-5084

DR. J. J. SIMONAITIS
GYDYTOJAS IR CHIRURGAS
Naujas adresas: 4255 W. 63rd St.
Ofiso tel. REliance 5-4410
Rezid. telef. GRovehill 6-0617
Valandos: 1-3 p. m., 6-8 p. m.
Penktad. tik po pietų.
Trečiad. ir šeštad. pagal sutartį.

Ofiso telef. CLiffside 4-2896
Rezid. telef. LAfayette 3-1172
DR. P. STRIMAITIS
GYDYTOJAS IR CHIRURGAS
1724 West 47th Street
(kampas 47th ir S. Hermitage)
Val.: nuo 2 iki 4 ir 6 iki 9 val. vak. Šeštad. nuo 2 iki 6 val., išskyr. sek.

DR. FL. TALLAT-KELPŠA
Ofisai 20 North Wacker Drive
(Civic Opera House,kamb. 858)
Val.: kasdien 12 iki 4 val.
Telef. CEntral 6-2294
5002 West 16th Str., Cicero
Val.: kasdien 5-8, šeštad. 1-2 val.
Tel. TOwnhall 3-0959
Kitu laiku ir trečiad. susitarus
Rezid. telef. HEmlock 4-7080

DR. VYT. TAURAS
GYDYTOJAS IR CHIRURGAS
(Bendra praktika ir moterų ligos)
Ofisas ir rez. 5100 S. Western Ave.
Tel. PRospect 8-1223 ar WE 6-5577
Ofiso val.: Pirm. 8-10 v. v., Antrad., Treč. ir Penkt. 6-9 val. vak., Šeštad. 2-4 val. popiet ir sulig susitarimu.

Tel. ofiso HE 4-2123, rez. GIb. 8-6195
DR. V. P. TUMASONIS
CHIRURGAS
2454 West 71st Street
(71st ir So. Campbell Ave.)
Val.: pirmad. ir ketvirtad. 5-9 v. vak. Antrad. ir penkt. 1-5, Šeštad. 2-4. Trečiadieniais uždaryta.

Telefonas GRovehill 6-2823
DR. A. VALIS-LABOKAS
GYDYTOJAS IR CHIRURGAS
Specialybė: AKUŠERIJA ir MOTERŲ LIGOS
2524 West 69th Sreet
(69-tos ir S. Maplewood Ave. kamp.)
Valandos: nuo 1-4 ir 6-8 val. vak
Šeštadieniais nuo 1-4 val. popiet.

Tel. ofiso PRospect 6-9400
Rezid. PRospect 6-9400
DR. ONA VAŠKEVIČIUS
(Vaškevičiūtė)
GYDYTOJA IR CHIRURGĖ
6248 South Kedzie Avenue
Val. kasdien 1-3 p. p. ir nuo 6-8 val. vak. šešt. 1-4 p. p. Trečiadieniais ir kitu laiku tik susitarus.

Tel. ofiso VIctory 2-1581
Rez. VIctory 2-0742
DR. V. VILEIŠIS
GYDYTOJAS IR CHIRURGAS
802 West 31st Street
Kamp. Halsted ir 31-mos gatvių.
Priėmimo valandos kasdien: 1-4 p. p. ir nuo 6-8 v.v. šeštad. 1-4 val. popiet.

Tel. ofiso PR. 3-6446, rez. HE 4-3150
DR. F. C. WINSKUNAS
GYDYTOJAS IR CHIRURGAS
2420 West Marquette Rd.
Val. nuo 2 iki 4 p. p.; 6 iki 8 v. v.
Trečiad. ir šeštad. pagal sutartį.

DR. P. Z. ZALATORIUS
GYDYTOJAS IR CHIRURGAS
1821 So. Halsted Street
Tel. ofiso CA. 6-0257, rez. PR. 6-6659
Rezid. 6600 S. Artesian Ave.
VAL. 11 v. r. iki 3 p. p., 6—7 v. v.

DR. G. SERNER
LIETUVIS AKIŲ GYDYTOJAS
Virš 25 metų patyrimo
Tel. YArds 7-1821
Pritaiko akinius
Kreivas akis ištaiso
Ofisas ir akinių dirbtuvė
756 West 35th Street
Val. nuo 10 iki 2, nuo 6 iki 8, trečiad. nuo 10-12, penktad. 10-12 ir šeštadieniais nuo 10 iki 3 val. p. p.

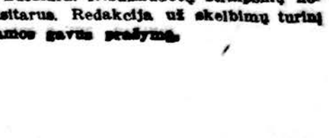

DR. S. VAITUSH, OPT.
Palengvina akių įtempimą, kuri yra priežastis galvos skaudėjimo bei svaigimo ir skaudančių akių karščio. Atitaisau trumparegystę ir toliregystę. Prirenku teisingai akinius. Visi egzaminavimai daromi su elektriniais instrumentais, rodančiais mažiausius trūkumus. Speciali atyda kreipiama į mokyklos vaikus.
4712 South Ashland Ave.
Tel. YArds 7-1373
Val. 10:30 iki 7 v. vak. Šeštad. 10:30 iki 6 val. Sekmad. ir treč. uždara.

SKAITYKITE "DRAUGĄ"

DRAUGAS
THE LITHUANIAN DAILY FRIEND
4545 West 63rd St., Chicago 29, Illinois Tel. LUdlow 5-9500

Entered as Second-Class Matter March 31, 1916, at Chicago, Illinois Under the Act of March 3, 1879

Member of the Catholic Press Ass'n
Published daily, exept Sundays, by the Lithuanian Catholic Press Society

SUBSCRIPTION RATES
$10.00 per year outside of Chicago
$12.00 per year in Chicago & Cicero
$10.00 per year in Canada
Foreign $12.00 per year

PRENUMERATA:	Metams	½ metų	3 mėn.	1 mėn.
Chicagoj ir Ciceroj	$12.00	$6.50	$3.50	$1.50
Kitur JAV ir Kanadoj	$10.00	$5.50	$3.00	$1.25
Užsienyje	$12.00	$6.50	$3.50	$1.50

Redakcija straipsnius taiso savo nuožiūra. Nesunaudotų straipsnių nesaugo, juos grąžina tik iš anksto susitarus. Redakcija už skelbimų turinį neatsako. Skelbimų kainos prisiunčiamos gavus prašymą.

TAUTINĖS PAREIGOS

SĄŽINĖS BALSAS

Artėjant Vasario 16 šventei, mūsų mintys sukasi apie dalykus, susijusius su tautos reikalais. Ši šventė tam tikra prasme yra lyg sąžinės balsas, prabyląs mums visa eile prašymų, priminimų, o gal net baugių priekaištų.

Kaip su kiekvienu sąžinės balsu, taip ir su šiuo yra tas pavojus, kad jis gali būti žmogaus neišgirstas ir kasdieninio gyvenimo triukšmo užgesintas. Mūsų visuomeniniai organizatoriai daro, ką gali, kad mes šio balso neužslopintume. Žinoma, sąžinės balsas yra labai intymus ir labai jautrus balsas. Sunku yra kam iš šalies įsiterpti į tą pokalbį, kurį žmogus turi pats su savimi. Tačiau kaip tik dėl šio balso jautrumo ir jo pažeidžiamumo kyla reikalas kaikuriuos sąžinės dalykus svarstyti viešai, tuo būdu pagelbstint žmogui susidaryti tiesesnę sąžinę.

Todėl šiandien stabtelėkime kiek prie mūsų sąžinės balso, liečiančio tautinius dalykus. Pirmiausia pažvelkime, ar mūsų rūpestis tautiniais reikalais iš viso yra tvarkingos sąžinės reikalas? Gal jis yra nesveikas jausmingumas ar prisirišimas, kuris be reikalo mus trukdo?

IŠTIKIMYBĖ PAČIAM SAU

Kokio tad pobūdžio yra mūsų pareiga tautiniams reikalams? Ar mes, besisielodami tautiniais reikalais — Lietuvos išlaisvinimu ir savo tautinės kultūros išlaikymu, — nesame koki nacionalistai, pasaulio triukšmadariai, kurie kliudome jam susitvarkyti susivienodinant?

Tai yra klausimas, kuris kyla ne vienam jautresniam ir iš mūsų, ypač tam, kuris sielojasi žmonijos susiorganizavimo reikalais. Tą klausimą priekaišto formoje mums kelia visi patogumų jieškotojai; toki žmonės, kurie visose mūsų organizacijose mato tik blogybes, kurie nei Altui, nei nei Vlikui, nei Bendruomenei nėra nė dolerio paaukoję. Jų teisinimasis dažnai įgyja labai "augšto dorovingumo" skraistę. Jie atsisako prisidėti, nes visur jie mato daug klaidų, negerų taktikų ir dėl to niekam nieko negali aukoti.

Norint pagrįsti sau pačiam tautinę pareigą, rodos būtų galima galvoti šitaip: Juk nieko pasaulyje nėra be prasmės. Jeigu pasaulyje yra tautos, tai jos matyt turi savo buvimo prasmę. Jeigu kiekvienam mūsų yra leista gimti šioj o ne kitoj tautoj, tai nėra koks bereikšmis dalykas. Galime mes savo tautinio ryšio išsižadėti ir naujai sutinkamiems žmonėms nuduoti anglą ar airį, tačiau patys savęs mes negalime apgauti. Ištikimybė pačiam sau verčia mus būti tuo, kuo mes esame. Jeigu žmogus nebus nuoširdus šiame pirmajame santykyje, vargiai ar betkokios didelės ir tvirtos ištikimybės galima iš jo laukti visuose kituose dalykuose.

MELAS ŽMOGUJE

Niekas turbūt nebuvo toks jautrus vidinio teisingumo klausimui žmoguje, kaip O. V. Milašius. Kažin ar visoje pasaulinėje literatūroje būtų galima rasti kitą rašytoją, kuris taip švelniai ir tauriai būtų mylėjęs tiesą ir kovojęs su melu pačioje savo būtybės gelmėje. Jis labai stipriai išgyveno, kad savo paties prigimtyje jis jautė dvilypumą tarp proto ir jausmų. Norėdamas išsiaiškinti šį reiškinį, jis priėjo nuomonės, kad ši nesantaika žmoguje yra atsiradusi kažkokio pirmpradinio melo užkrėtimo dėka.

O. V. Milašius savo "Meilės įvade" rašo: "Melagis liaujasi toliau reiškęs tapatumą tarp substancijos ir jausmo; tarp vidinio meilės gyvenimo ir grožio. Nors žmogus dvasios gelmėje tiesa dar pasilieka, bet jos išraiška matomajame pasaulyje pasidaro abejotinos vertės. Derinys iš melagio, neigiančio faktą ir jaučiančio tiesą, liudija nepataisomo žmogaus asmenybės suskilimo pradžią".

Dėl to "deja žmogui, kuris savo profonuojančiu žodžiu meluoja dvasiai, kuri yra jam Dangaus suteikta. Dvasios ir medžiagos lygsvara jam visiems laikams yra žuvusi".

SANTYKIAI SU SAVAISIAIS

Taigi žmogaus apsimetimas kitos tautos žmogumi nėra joks doras dalykas. Tačiau čia pat kyla tolimesnis klausimas. Gali kas nors šitaip kalbėti: "Kitos tautos narių aš neapsimetu, bet koks man reikalas yra santykiauti su savo tautos žmonėmis, kurie yra man nusibodę ir įsipykę?"

Šis klausimas yra jau visai praktiškos dorovės klausimas. Nieko nėra lengvesnio, kaip su visais susipykti, visus išbarti ir iš visų išsijungti. Tačiau niekada žmogus nepasijunta labiau pats save nubaudęs, kaip nutraukęs ryšius su savaisiais.

Nėra abejonės, kad niekas žmogaus taip neįskaudina, kaip savieji. Tačiau visuomeninė kultūra prasideda ne nuo kur kitur, bet nuo sugebėjimo santykiauti su savaisiais. Šioje vietoje kultūringas žmogus pradeda skirtis nuo nekultūringo. Be sugebėjimo išlaikyti santykius nėra įmanomas pilnutinis žmogus. Santykiavimas su savaisiais išreikalauja iš žmogaus visas galimas jo dorybes. Jis nepalieka neiškėlęs jokio slapto jo gerumo ar talento. Pastovus tarpusavio santykių laikymas dėl to yra didžioji kultūros dirva. Niekas geriau nesuprato, kaip santykiai su savaisiais yra sunkūs, kaip Kristus, tačiau, nepaisydamas to, jis nenuėjo Evangelijos skelbti į Tyrą ar Sidoną, bat pasiliko pas savuosius.

MŪSŲ BENDRUOMENĖ

Jeigu po šių bendro pobūdžio mąstymų mes dabar grįžtume prie mūsų tautos problemų, tai galėtume pastebėti šiuos dalykus.

Tiesa, kad mūsų tautos problemos yra sunkios. Jos yra sunkesnės už daugelio kitų. Tiesa, kad mums reikia daugiau pasiaukojimo, dalyvavimo ir savęs išsižadėjimo. Tačiau mes, būdami šioje nelengvoje būklėje, turime privilegijų, kurių kitos laimingesnės tautos žmogus neturi. Mes galime turėti tampresnį, gilesnį ir nuoširdesnį ryšį su žmonėmis, negu vien formalinį. Mūsų organizacijose žmogus giliau atsveria, negu ten, kur žmonės santykiauja vien kasdieninių ryšių jungiami. Mes esame vienos didelės kovos dalininkai ir galime naudotis palaima, kurią teikia didelis reikalas intymiems jo dalyviams. Kiti apie panašius išgyvenimus gali pasiskaityti tik iš aprašymų.

Filosofai šiandien pradeda daugiau domėtis visuomeninėmis apraiškomis. Jie yra linkę manyti, kad visuomenė savo tapatybės prarasti iš viso negali. (Sulenkėjusi Lietuvos šviesuomenė nesiliovė buvusi lietuviška, kai ji nesijungė į Lietuvos atgimimo sąjūdį. Lietuviais jie buvo laikomi ir Varšuvoje, kur nuvykę jie jungėsi į lenkijos visuomeninį gyvenimą). Tokia visuomenė faktiškai ne tiek pasikeičia, kiek nepilnai gyvena tuo gyvenimu, kuriuo turėtų teisę gyventi.

V. Bgd.

Čia demonstruojamas naujas kvėpuojamasis įtaisas, skirtas polio pacientams, šios rūšies centre, New Yorke. (INS)

KONTROVERSINIAI ŽMONĖS

V. LEGUTIS

Iššaukiančius, beatodairiškai drąsius, aštrius ir su jokiomis priemonėmis nesiskaitančius kovotojus mėgstama vadinti kontroversiniais žmonėmis. Jie taip vadinami dar ir dėl to, kad dažnai ir patys sau prieštarauja, neretai tokius prieštaravimus, kontroversijas iškelia dirbtinai, kaip priemonę savo tikslam siekti. Kontroversiniai žmonės yra kovos žmonės. Jie savo tikslų siekia visą gyvenimą agresyviai kovodami su idėjiniais ar politiniais, kartais ir asmeniniais, priešais. Kontroversiniai žmonės visuomet turi daugiau priešų, kaip draugų. Jie yra fanatikai, kraštutiniai ir niekuomet nesiekia kompromisų. Jie savo įsitikinimus, idėjas, politinius tikslus siekia ir gina, už juos kovoja su nepaprastu karštumu. Jų tiesa yra absoliuti, jų veiksmai — dramatiški, žodis — patetiškas, pasirodymas — išdidus Kontroversiniai žmonės paprastai yra didelių talentų žmonės. Jie dažniausia yra šeimyniški, ištikimi asmeniniams draugams, paslaugūs kaimynams. Turtų ir asmens patogumų siekti neturi laiko, Jie daugumoj yra idealistai, už savo idėjas pasiryžę kentėti ir žūti. Lygiai jie pasiryžę nekęsti, kaip ir fanatiškai mylėti.

Žmonės, už kuriuos ginčyjamasi

Istorija žino daugybę kontroversinių asmenybių, didelių asmenybių, nors jie istorikų ir nevienodai vertinami. Jie ir mirę lieka kontroversiniais, vieniems — šviesūs, sektini pavyzdžiai ,kitiems — visai nepriimtini. Mums daug mažiau įdomios yra teoretinės kontroversijos tokių asmenybių, kaip Friedrich Nitsche, skendėjęs prieštaravimuose, Robert Malthus (vargšui gamta neužtiesė stalo — jis turi pasitraukti ir žūti), Pierre Proudhon (nuosavybė — tai vagystė), Francois Quesnay (laisse faire, laissez passer — le monde va de lui meme), Thomas Moorus su savo salos "Utopia" fikcija ir t. t. ir t. t. Nepalyginti su šiais yra tie, kurie savo akcija, veiksmais yra palikę neišdildomus kontroversinius pėdsakus ir dėl kurių vertinimo nenustoja ėjęs ginčas, už kuriuos ir prieš kuriuos kova nesiliauja. Vieni jų įvairiais amžiais iškelti į garbės augštybes, visuotinai pripažinti, kiti vienų "didžiaisiais" augštinami, kitų žeminami, o dar kiti — neišryškėję perspektyvoje ar visai užuomarštin nuėję.

Prie pirmųjų tam tikra prasme galėtume priskirti ir didįjį tautų apaštalą šv. Povilą, Sokratą, ir šventuosius Augustiną su Ignacu iš Lojolos, ir Galileo Gallilei su Girolamo Savonarola ir lordą Byroną su Liudviku Beethovenu. Apaštalas Povilas gerai žinojo, kad tai ne Kristaus statula stovėjo Areopage be vardo, į kurią rodydamas atėniečiams pareiškė: štai jums kalbėsiu apie šitą, jums dar nežinomą Dievą. Lygiai Beethovenas žinojosi skaudžiai užgaunąs sergantį maestro Mozartą, trenkdamas durimis į šiojo patarimą (tavęs niekas nesupras...) arba šaipydamasis Goethei dėl šio nužeminto reveranso imperatoriui (imperatorių daug, o Beethovenas tik vienas...)

Dideli darbai ir didelės klaidos

Mums Jogaila kontroversinė istorijos figūra, lenkams gi — be jokių šešėlių; Anglams Henrikas VIII — imperijos galingas stulpas, Bažnyčios istorikui — tik ardytojas, poligamijos auka. Lygiai kontroversiniais tebėra istorinės asmenybės, kaip Katarina II-ji, Fridrichas Barzdotasis, Ludendorfas, Radvilai, Petainas, pop. Aleksandras VI, Florencijos Medici, Jonas Žiaurusis, Andrew Jacksonas, Aleksander Hamiltonas ir daug, daug kitų. Kiek kontroversijos atidengs istorikai iš II-jo Pasaulinio karo figūrų, parodys ateitis. Aišku viena, kad ir nugalėtiems diktatoriams, su didesne ar mažesne garbės aureole, bus palikta nemažai vietos istorijos puslapiuose. Įvairuos tik jų vertinamas paskirų tautų istoriografijoj, atseit, jie neišvengiamai liks istorijos kontroversiniais asmenimis. O kas žino, ar kontroversiniu ženklu nebus atžymėti ir tokios figūros, kaip Franklin Rooseweltas, MacArthuras, Smetona, Trumanas, gal net Eisenhoweris su Churchiliu, nekalbant jau apie Charlesde Gaulle, Voldemarą, Neville Chamberlainą, Stanislovą Mykolaichyką, Tito ar Imre Nagy su Vladislovu Gomulka.

Lietuviškos kontroversinės figūros

Kas pasakys, kad neįdomu paskaityti, dar įdomiau buvo paklausyti bene ryškiausiai kontroversinį lietuvių rašytoją Albiną Herbačiauskį (pagal "Liet. enciklopediją" — Gerbačiauskis)? Originalus ir įdomus, nors daugumai ir nepriimtinas. O ir Tumas-Vaižgantas tūlam tūluose reikaluose bus kontroversiniu, nekalbant apie Antaną Strazdelį, dar mažiau apie Liudą Girą. Vieni nevidonu, o kiti herojum vadins Augustiną Voldemarą.

Savo paties partijos viduje jis buvo neapskaičiuojamas, banaliai sakant — nepažabojamas, nes tarėsi (taip ir elgėsi) proto turįs daugiau už visus centrinius komitetus kartu paėmus. O tačiau jo intencijos ar būtinai buvo blogos?

Kur dingo McCarthy priešai

Joseph McCarthy, nepersenieji miręs senatorius iš Wisconsino, bus bene pati ryškiausias šio šimtmečio pirmosios pusės kontroversinis asmuo. Tokiu jį padarė gal tik vienas vienintelis dalykas — nepaprastai didelė neapykanta komunizmui bei sovietiškajam bolševizmui. Jau vien dėlto mums lietuviams, dera jį besąlyginiai rehabilituoti, jei šis dikios rehabilitacijos būtų apskritai reikalingas. Jis turėjo daug priešų. O tačiau nustabiai greitai nutilo jie, kai šis dar jaudelis šio krašto patriotas tonas politinis kovotojas netikėtai mirė. Nebus nė kiek nuostabu, jei neilgai trukus McCarthy politinių koncepcijų sekėjai cituos ir iškels jį kaip šauklį, kaip pranašą, skelbiantį ateinančius pavojus iš rytų. Sputnikinės psichozės išgąsdinti buvusieji priešai tylės, užmiršę visas netolimos praeities "raudonos silkės" istorijas ir kontroversijas. Šias eilutes rašantis turi po ranka ištrauką iš US senato stenogramų iš 1956 metų sausio mėn. 12 d., kurioje McCarthy pranašiškai beveik prieš 2 metus visu rimtumu įspėja netolimus pavojus, ateinančius dėl sovietų didelės pažangos raketinių ginklų gamyboje. Kokių rezervų šio kontroversinio asmens atžvilgiu žmogus ir beturėtum, viską atleistum jau už šį vieną pramatantį įspėjimą.

Tiesos mylėtojo riba

Drew Pearson, senas ir didelio patyrimo žurnalistas Washingtone, yra kitas ypatingai ryškus kontroversinis žmogus. Jis nepaprastai populiarus, daugelio nemėgstamas ir bijomas, respektuojamas ir nekenčiamas. Prieinantis prie slapčiausių Baltųjų Rūmų, Pentagono ir Valstybės departamento bylų, daugelio nuostabai — kaip ir kokiu būdu. Trumanas melagiu jį išvadino, kai pastarasis parašė apie šiojo išsikoliojimą ant New Yorko žydų 1948 metų rinkiminės kompanijos metu, bet tai buvusi tiesa. Pirmasis, 3 mėnesius prieš sovietiškąjį sputnikui pakylant, įspėjęs publiką, kad jis kils ir kada kils; pirmas atidengęs ir dar vis atidengiąs šio krašto raketinius užkulisius, pirmasis iškėlęs kyšininkavimą vadinamų "5 procentininkų" Trumano administracijoj ir pustuzinį jų susodinęs kalėjiman, vienintelis drįsęs viešumoj iškelti nesutarimus respublikonų valdančiuose sluogsniuose, tarp Nixono ir Dulles su Browneliu iš vienos pusės ir Wilsono, Adamso, Humphrey ir Hagerty iš kitos pusės, vienintelis nepabojęs Hagerty įspėjimo rašyti apie Ike staigų pasikarščiavimą vieno pasitarimo metu ir vienas iš labai nedaugelio, kurie reikalauja prezidento atsistatydinimo bei pranašaujantis vienų metų laikotarpyje Nixoną sėdėsiantį prezidento kėdėje ir būsiantį tinkamesniu gyvenamu momentu ir t. t. ir t. t. Jei šio vyro reveliacijas nepersispausdintų apie 600 krašto laikraščių ir neskaitytų 60 milionų skaitytojų, kas čia perdaug rūpintųsi šiuo žmogum. O tačiau jis skaitomas ir su juo skaitomasi žymiai platesnių sluogsnių, negu su našle Eleonora, kurios straipsnius persispausdina gal tik 200 laikraščių.

Kai prieš porą savaičių Mike Wallace, kamantinėdamas Pearsoną, dramatiškai jo paklausė televizijoj: Tamsta, beabejo, žinai, kad už slaptų žinių skelbimą ir jų komentavimą viešumoj įstatymai baudžia iki 5 metų kalėjimo arba 10,000 dol. bausme, arba abiem bausmėmis kartu, šis lygiai dramatiškai atsakė: Sokratas išgėrė nuodų taurę už tiesą prieš 2,500 metų, o aš tariuosi žinąs, kur yra mano riba, kaip tiesos mylėtojo ir kaip šio krašto patrioto...

Štai dar vienas būdingas pavyzdys.

(Nukelta į 4 psl.)

PASINAUDOKITE
PASKUTINĖM
IŠPARDAVIMO
DIENOM!
DAINA TELEVISION
sales - service
Sav. inž. A. SEMĖNAS
3321 S. Halsted — CLiffside 4-5665
Atdara pirmad. ir ketvirtad. 9—9 val.
Kitomis dienomis 9—6 val.

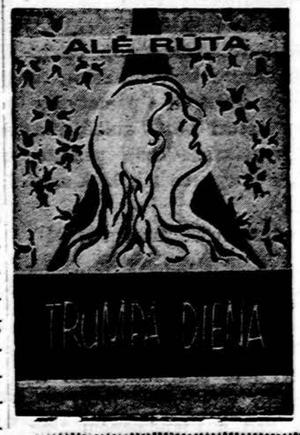

ROMANAS
PREMIJUOTASIS DRAUGO
KNYGA,
Kokios pasirodo tik retais laikotarpiais.
Didelė Lietuviškos buities knyga, išrinkta iš daugelio kūrinių Jury Komisijos ir nepaprastai palankiai sutikta skaitančios visuomenės.
Lietuviškos Knygos Klubo leidinys.
Aplankas dail. J. Paukštienės,
434 pal. Kaina $4.00.
Užsakymus ir pinigus siųskite
DRAUGAS
4545 West 63rd Street
Chicago 29, Illinois

Lietuvos nepriklausomybė ir kariuomenė

JONAS MATONIS, Worcester, Mass.

Specialiose karo technikos dalyse kareiviai išmokdavo įvairių ir labai naudingų amatų bei darbų. Amatų mokymas mūsų žemdirbių krašte buvo begaliniai svarbus reikalas. Kodėl Amerika turtinga? Kodėl Vokietija, II-trą Pasaulinį karą pralaimėjusi, taip greitai atsistatė ir ūkiškai atsigavo? Todėl, kad šiuose kraštuose žmonės gerai įgudę amatuose ir moka dirbti visokius darbus. Mes tuo negalėdavome pasigirti. Karo technikos dalyse kareiviai netik susipažindavo su visa eile amatų, bet tam tikras jų procentas išeidavo neblogais specialistais, ypač kurie baigdavo puskarininkių mokyklas. Per visas karo technikos dalis buvo kasmet paruošiama nemažiau, kaip:

150 auto šoferių, kurie galėdavo taisyti mažus mašinų gedimus;
150 telefoninninkų ir tiek pat kitų rūšių ryšininkų;
200 dailidžių, kurie galėdavo vykdyti sprogdinimo darbus, gristi kelius, dirbti įvairius statybos darbus, o įgiję daugiau praktikos ,galėdavo būti kelio ir kitų statybos darbų dešimtininkais;
50 geležinkelininkų kelio tarnybos;
50 geležinkelininkų traukos ir važiuotės tarnybų.

Čia suminėti tik kvalifikuoti specialistai — puskarininkiai; eilinių, kurie taip pat išmokdavo šiuos darbus dirbti, būdavo kasmet išleidžiama penkis kartus daugiau. Kraštas šiuos amatininkus labai jautė, o pradžioje jų vienintelis šaltinis tai ir buvo tik kariuomenė. Tik po dešimties metų Lietuvoje buvo pajėgta įkurti šiektiek amatų mokyklų. Čia tenka paminėti augštieji karo technikos kursai, kurie yra išleidę įvairių technikų su teisėmis civiliniame gyvenime apie 200, kas mažam kraštui irgi buvo žymu. Įvairūs karininkų ir puskarininkių tobulinimo kursai ir mokyklos, kaip tai sanitarijos, veterinarijos, auto mechanikų, aviacijos technikų ir mechanikų irt. t. Visa tai buvo didelis įnašas į bendrą tautos lobyną ir gerbūvio kėlimą krašte, kuris taip ilgai svetimųjų buvo išnaudojamas ir slopinamas.

Visoms sritims kariuomenės štabas paruošė ir išleido statutus, pagal kuriuos buvo vykdomas karių mokymas. Statutus leidžiant, susitikta su daugybe naujų terminų, kurie anksčiau nebuvo reikalingi. Čia nuolatos veikė terminologijos komisija, kuri nustatė tūkstančius naujų terminų karinėje ir techninėje srityje, tuo būdu gerokai praplečiant jau atsilikusį lietuvių kalbos žodyną. Kariuomenė turėjo tris žurnalus, kuriuose tilpo šimtai istorinės ir mokslinės vertės straipsnių. Šie straipsniai buvo skaitomi ne tik karių, bet ir civilių ir tuo būdu kariuomenė prisidėjo prie bendro krašto mokslinio lygio kėlimo.

Kiekvienoje kariuomenės dalyje buvo karių klubas su skaitykla ir biblioteka. Skaityklos ir daliniai gaudavo karinę spaudą ir po keletą egzempliorių pagrindinių dienraščių. Kariuomenės štabas ir karo technikos štabas turėjo iš keliolikos tūkstančių tomų bibliotekas. Šiose bibliotekose buvo visų kaimynų karinė spauda: statutai, vadovėliai, iš bendros karybos ir karo technikos, taip pat karinė ir techniškoji periodinė spauda. Karininkai ir kareiviai bibliotekas uoliai lankydavo ir noriai skaitydavo knygas ir žurnalus dauguma Europos kalbų. (Iš karininkų buvo reikalaujama mokėti bent porą svetimų kalbų)

Lietuvos kareivis savo kariuomenę mėgo. Dauguma puskarininkių, atitarnavę būtinąją tarnybą, norėdavo palikti tarnauti kariuomenėje liktiniais. Apie 50% eilinių nenoromis pasitraukdavo į atsargą, apgailestaudami, kad reikia su kariuomene skirtis.

Kariuomenės dydis taikos metu

1921—1940 metais Lietuvos kariuomenė su mažais kitimais buvo šios sudėties: 3 pėstininkų divizijos ne visai lygios sudėties, karo aviacija iš keleto bombanešių ir naikintuvų grupių po 2—3 eskadriles, karo technikos dalys (pionieriai, ryšininkai, geležinkelininkai, auto transportas ir šarvuočių rinktinė), 3 kavalerijos pulkai, priešlėktuvinės artilerijos rinktinė, karo mokykla ir vietinės komendatūros. Pėstininkų divizijoje buvo 2—3 pėstininkų pulkai, artilerijos pulk. ryšių kuopa ir žvalgomoji rinktinė. Pėstininkų pulke buvo 3 batalionai, batalione 3 šaulių kuopos ir viena sunkiųjų kulkosvaidžių kuopa. Šaulių kuopoje — 3 būriai, kiekvienas iš 3-jų kautynių skyrių; skyriuje 2 grandys: lengvo kulkosvaidžio ir šaulių. Panaši organizacija ir kitose ginklo rūšyse.

(Bus daugiau)

Kontroversiniai...

(Atkelta iš 3 psl.)

Jankelis į koją, visa kuopa ne į koją

Š. m. gruodžio mėn. 17 d. Smitho instituto vadinamoj "Aeronauttics Hall" Washingtone buvo iškilmingai atidengta bronzinė William ("Billy") Mitchell statula. Kas buvo tasai "Billy" Mitchell? Jis yra faktiškasis šio krašto aviacijos tėvas, vadovavęs amerikiečių aviacijai I-jo Pasaulinio karo metu Europoje, kurio vardu buvo pavadinti taip pat bombonešiai B-25 paskutiniojo Pas. karo metu. Taigi, labai atrodo natūralu, kad šiuo metu, kada sostinėje siaučia taip karšti raketiniai vėjai, pagerbiamas vienas iš aviacijos pionierių. Tačiau iš kitos pusės yra istorinis faktas, kad tas pats pulk. Mitchell lygiai prieš 32 metus (1925 m.) buvo kariško teismo nuteistas, degraduotas ir išmestas iš kariuomenės. Už ką? Už tai, kad jis taip smarkiai ir taip fanatiškai įrodinėjo tuometiniai karo vadovybei, kad ji jau tada turinti bazuoti visą šio krašto militarinę pajėgą aviacija, užmirštant apie karo laivų, patrankų ir tankų statybą, nes, jo įsitikinimu, ateities karas būsiąs išimtinai aviacinis karas ore. Tatai vėliau, II Pas. karo metu, dalinai, o pastaruoju metu ypatingai, dramatiškai pasitvirtino. Sausumos generolai ir vandenų admirolai apkaltino jį tada neklusnumu ir išmetė iš kariuomenės.

Turėjo praeiti dešimtys metų, kol ši kontroversija buvo antraip apversta. Anot patarlės, "Jankelis į koją, o visa kuopa ne į koją..." Taigi ano meto generolai ir admirolai klydo, o pulkininkas "Billy" buvo teisus ir šiandien jam paminklai statomi, o galbūt nė vienam iš jo teisėjų.

Atskirti priešus nuo draugų

Visai panašiai, tik ne tiek kraštutiniškai, atsitiko juk ir su garsiuoju lakūnu, dabar brigados generolu rezerve, Charles Lindberghu. Pastarasis, kaip ir Mitchell, buvo pasidaręs kontroversiniu asmeniu ir patekęs į nemalonę tuometinio prezidento Roosewelto. Visas jo nusikaltimas buvo tas, kad jis labai stipriai įrodinėjo, jog esą JAV darančios fatališką klaidą, siųsdamos bilioninę Lend-Lease pagalbą sovietams, kurie, jo manymu, esą didesni Amerikos priešai kaip vokiečiai. Tokius samprotavimus, mes lietuviai, galėjome su entuziazmu remti jau prieš 20 metų. Deja, amerikiečiai patys su jų dievinamais prezidentais vos tik dabar tesuprato šitokio samprotavimo teisingumą, savo buvusius priešus padarydami sąjungininkais prieš buvusius sąjunginink us ir tuo bailiai pripažindami visos savo buv. politikos klaidingumą.

Lindberghas primygtinai įrodinėjo, kad reikia esą leisti pirma vokiečiams sumušti rusus, o paskui su jais sutarti taiką.

Paskutiniai du kontroversinių žmonių pavyzdžiai yra laimingi jiems patiems bent tiek, kad neilgai teko laukti rahabilitacijos, jų skelbtų tezių visuotinio pripažinimo. Tačiau daugumai tų kontroversinių žmonių likimas nėra toks geras. Jų balsas, teorijos, idealai, už kuriuos kovojo, neretai ir žuvo bekovodami, tepripažįstami po labai ilgo laiko, ir tai labai dažnai tik dalinai arba dalies žmonių. O kartais ir visai nepripažįstami, ir dideli kovotojai kartais nueina istorijos užuomarštin nepalikdami naujoms žmonių kartoms nė atsiminimo.

POLIO MOTINA

Ponia Virginija Huston, 35 m., iš Bellingamo, Wash., čia matoma su savo vyru Dewey ir dviem sūneliais. Ji buvo pripažinta "Metų polio motina". (INS)

KAS NEPILNAMEČIUS STUMIA NUSIKALSTI

JONAS MIŠKINIS

Anot liaudies posakio, kuo giliau į mišką, tuo daugiau malkų. Kuo plačiau pažvelgsime į nusikalstamųjų prieauglio tipų būklę, tuo labiau mums aiškėja, kad ne vien stoka globos, bet ir skurdas veda prie nusikaltimo. Be to, iš tėvų paveldėjimas, dvasinio pakrikimo kompleksas formuoja nusikaltėlį tipą. Neveltui ir sakoma: obuolys nuo obels netoli nusirita. Dažnai abiejų tėvų vispusiškas pakrikimas dvilypiškai susinarplioja vaiko sieloje. Ir dėlto vaiko vaizduotėje susikuria neišraizgomas piktybių bei kerštо sambūris. Visa tai, kas negera, kas bloga, prigimtyje tarytum norma virto, paveldėjimo keliu įsigalėjo.

Tokio vaiko nelemtoji psichinė struktūra tarytum rėkte rėkia: ateikite ir pamatykite, kaip neturi būti auklėjamas mažas vaikas. Todėl panagrinėkime šį opų reikalą kiek smulkiau.

Karštagalviški nusikaltimai

Kaip susijaudinimas, taip jam artimi impulsai per vidujinį patraukimą jaunuolį stumia į nusikaltimą. Kad atskirtume karštagalvį nuo susijaudinančio tipo, reikia visu pirma turėti galvoje, kad susijaudinančių tipų veiksmai formuojasi jausmų ir nevykusio galvojimo srityje, o karštagalvių — nespėjo to atlikti, bet vos sukilę jutimai tučtuojau patenkinami.

Vadinasi, karštagalviai tipai silpnesni už susijaudinančius, nes jų veiksmai daug mažiau apgalvoti: jie smarkiau jaučia negu galvoja, jie esti žymioje jutimų įtakoje.

Pagal psichiatrijos mokslo tyrimus daroma išvada, jog karštagalvių tipų kilmė, glūdi alkoholizme. Apsigėręs jaunuolis kaip tik ir yra karštagalviškumo prototipas, nes apsvaiginti jojo smegenys veiksmų nekontroliuoja. Per kartų kartas alkoholikų vaikai beveik visi ypatingai impulsyviški, negabūs, atsilikę, neišsivystę.

Statistiniai duomenys

Iš 109 nepilnamečių pasirodė štai kas: 1. Seneliai iš tėvo pusės 24 girtuokliai, 56 vidutiniškai gėrė, 23 negėrė; senelės — 2 girtuokliai, 24 vidutiniškai gėrė ir 77 negėrė. II. Seneliai iš motinos pusės 18 girtuokliai, 71 vidutiniškai gėrė ir 18 negėrė; senelės — 1 girtuoklis, 24 vidut. gėrė ir 84 negėrė. III Tėvai 41 girtuoklis, 50 vidut. gėrė ir 12 negėrė; motinos — 3 girtuokliai, 42 vidut. gėrė ir 64 negėrė. IV. Vaikai 24 buvo pasigėrę, 61 ragavo degtinės ir 24 negėrė.

Vadinasi, nusikaltėlių nepilnamečių vaikų tėvai pasirodo buvę beveik 40% girtuokliai ir 50% vidutiniškai gėrė, o tik 11% negeriančių tėvų; jei prie to pridėsime apie 40% geriančiųjų nepilnamečių nusikaltėlių vaikų motinų, gaunamos stebėtinai skaudžios išvados: alkoholis yra vienas iš svarbiausiųjų nusikaltimų palydovas.

Be to, tenka pastebėti, kad karštagalvių nusikaltusių vaikų skaičius sutampa su alkoholikų tėvų skaičiumi. Manau, kad dabar jau aišku, jok alkoholis, per kartų kartas susilpnindamas žmonių smegenis, didina impulsyviškumą, o impulsyviškumo negalėdami suvaldyti, dažniausiai dar nepilnamečiai nusikalsta. O tokių nusikaltėlių skaičius nemažėja, o vis didėja ir didėja...

Netikęs auklėjimas

Taip pat greta alkoholio impulsyviškumo priežastimi būna: netikęs auklėjimas, blogas maitinimas, išerzinimas, nervų ligos ir t. t.

Karštagalviški nusikaltėliai tuo charakteringi, kad jie vadovaujasi sukilusio ūpo momentinėmis užgaidomis. Pavyzdžiui, jie negalvoja, nesirūpina apie įvykių pasekmes, o, sukilus pagundai — impulsui, tuojau skuba tąjį savo norą patenkinti. Apie blogas pasekmes, jei kada ir prabėga galvoj mintis, tai jie susiramina tuo, kad gal jiems pavyks, nesugaus; jie daug pasitiki savo vikrumu.

Atrodo, kad dabar jau aišku, jog impulsyviški tipai — lengvatikiai ir apykvailiai. Jie eina nusikalsti be vidujinės kovos, be sąžinės išmėtinėjimo ir kas svarbiausia, kad tokie nusikalsta be svarbaus reikalo, būtent, eina vogti pinigų turėdami, rasi, daugiau įspūdžių dėliai arba kilusį jutimą patenkinti.

Psichologai tvirtina, kad panašūs tipai lengvesnėje formoje gali fiziškai dirbti, eiti tarnybą, tik tokie turi tam tikrą silpnybę, nuo kurios negali susilaikyti; kituose dalykuose tokie gali būti visai pavyzdingi; jie gali nuo daug ko atsisakyti, kad vėliau savo silpnybę patenkintų, kad suteiktų sau malonumą. Gi aštresnėje formoje panašūs tipai vengia darbo ir normalių gyvenimo sąlygų jie nemėgsta. Tokie yra tikrieji visuomenės kenkėjai arba, kitaip tariant, parazitai. Juose įsigalėjęs palinkimas juos kankina, ir tokie gan sunkiai pataisomi.

Išvada. Tokie jauni nusikaltėliai sumaniai ir vikriai apsuka, apvagia ne tik krautuves, bet ir policininkus kartais nuginkluoja.

Miesto aplinkuma, apleistųjų, niekieno nesaugojamų pusbernių išdykavimai dar ilgai visuomenę kamuos ir kalėjimams gausingą medžiagą gamins.

Tokie išdykėliai, vienas kitą padrąsindami, pinigais pasidalindami, vis daugiau linksmumo stengiasi įgauti, nori vyrais būti, savo narsumu patys sau lėšų susirasti. Socialinės nepilnamečių globos stoka savaime padeda nusikaltimams bujoti.

KOLONIJOSE

St. Petersburg, Fla.

Kalbės dr. P. Grigaitis ir kiti

Lietuvos nepriklausomybės ar kūrimo šventės minėjimas įvyks šeštadienį, vasario 15 d., 6 val. vak. Toffenittis Hotel Room Hi-Fi, 1st Ave. at 2nd St., St. Petersburg, Fla. Programoje bus banketas, kurio metu kalbės dr. P. Grigaitis, dr. D. Jasaitis ir tei sėjas J. Zuris. Visi lietuviai iš St. Petersburg, Tampa, Clearwater ir apylinkių prašomi gausiai dalyvauti Vasario 16 minėjime.

Klubas įstojo į JT organizaciją

St. Petersburge lietuvių yra nedaug, bet jie jau turi vieną gerą klubą. Klubas gyvuoja jau treji metai. Kasmet surengia Lietuvos nepriklausomybės minėjimą ir sudeda aukų Lietuvos išlaisvinimui, surengia pasilinksminimus kartu su kitų tautų grupėmis ir dalyvauja tarptautiniuose parengimuose.

Gal dėl to Amerikos Lietuvių Klubas buvo pakviestas ir priimtas į Jungtinių Tautų organizaciją. St. Petersburgo lietuviams yra didelė garbė tapti tos organizacijos nariais.

Metinis klubo susirinkimas

Sausio 19 d. Neptuno viloje buvo metinis klubo susirinkimas, kuriame klubo valdybon išrinkti pirm. F. J. Šeštokas, vicepirm. J. Maskoliūnas, nutarimų rašt. — Anelė Levonas, finansų rašt. Jurgis Sinkus, ižd. K. Marozas, korespondentu anglų kalba V. Galinis lietuvių kalba — P. Gribienė, parengimų komitetan — E. Šeštokienė ir maršalka C. Bliza.

Kluban įstojo 5 nauji nariai. Norintieji tapti šio klubo nariais turi būti geri lietuviai, šios šalies piliečiai ir nepriklausą jokiai komunistų organizacijai ar grupei. **Neptūnas**

Bridgeport, Conn.

Nepriklausomybės šventė

Lietuvos nepriklausomybės atkūrimo 40 metų sukakties minėjimas mūsų kolonijoje įvyks vasario 16 d. 4 val. p. p. parapijos svetainėje. Minėjime kalbės J. Audėnas iš New Yorko ir parapijos kunigai. Meninę programą atliks parapijos choro solistas V. Barius ir kvartetas (Nemira Lambergaitė, Birutė Kuklerienė, Vladas Barius ir Jonas Butkus), pianinu pritars A. Stanišauskas. Be to bus svečių — dainininkės seutės Sofija ir Jadvyga Stulginskaitės iš Waterbury, Conn., kurios padainuos solo ir duetu; bus mūsų publikai puiki proga pasidžiaugti klasinėmis ir tautinėmis dainomis. Dar bus pora jaunų akordeonistų, kurie parodys savo gabumus.

Šį minėjimą rengia vietinis Alto skyrius; į rengimo komitetą įeina Elena Janiūnas, Nemira Lambergaitė, Birutė Kuklerienė, Vladas Barius, Jonas Butkus, Jonas Stanislauskas ir A. Stanišauskas. Manau, kad geras yra komitetas, kuris pasidarbuos šio minėjimo pasisekimui. **O.**

Chruščevo pašnekesys su fotografu

Egipto amabasadoje Maskvoje į suruoštas vaišes atsilankė ir Chruščevas su savo palydovais. Amerikiečių korespondentas Bryson taikėsi Chruščevą nufotografuoti. Ta proga tarp Chruščevo ir Bryson užsimezgė tokio turinio pasikalbėjimas:

— Chruščevas sako: amerikiečiai turi visas fotografijos paslaptis, bet mes turime visas raketų paslaptis. Galėtume pasikeisti.

— Bryson mandagiai atsakė: sutinku. Galime paprekiauti — ir čia pat nusikabinęs savo puikų reporterio aparatą ištiesė jį Chruščevui.

— Chruščevas: Aš galiu jūsų foto aparatą nusinešti vienas, bet kaip jūs nusinešite raketą?

— Brynson: Jeigu jūs man duosit raketą, aš paprašysiu kieno nors pagalbos ją nunešti.

— Chruščevas: Bet ką gi jūs su raketa darysite?

— Bryson: Lygiai tą patį ką jūs darysite su fotografijomis — išaiškinsime.

Duoną ir įvairias skaniagas bulkutes kepa

BRUNO'S KEPYKLA
3339-41 S. Lituanica Ave.
Tel. CLiffside 4-6376
Pristatome į visas krautuves ir restoranus, taip pat išsiunčiame į visus artimuosius miestus.

MOVING APDRAUSTAS PERKRAUSTYMAS MOVING
IŠ TOLI IR ARTI
NAUJI DIDELI TROKAI - NAUJAUSI KRAUSTYMO ĮRANKIAI
KELIŲ METŲ PATYRIMAS - PIGUS IR SĄŽININGAS PATARNAVIMAS
JUOZAS NAUJOKAITIS
2022 W. 69 St. CHICAGO 36, ILL. Tel. WAlbrook 5-9209

KIEKVIENAS ŽINO POSAKĮ: "TAUPYK JUODAI DIENAI!"
Bet ar daug kas iš jūsų taupote dėl saulėtų dienų — dienų, kada galėsi įsigyti tą, ko visą gyvenimą norėjai: keliauti, kad pamatyti pasaulį, įsigyti nuosavą namą, nusipirkti kur nors paežerėje vasarnami ir daug tam panašių įsigyti malonumų?
Tą galite pagreitinti pradėdami taupyti Universal Savings and Loan Bendrovėje, kur santaupos neša didelius dividendus ir yra apdraustos iki 10,000 dolerių per Federal Savings and Loan Insurance Corporation, Washington, D.C.
UNIVERSAL SAVINGS & LOAN ASSOCIATION
1800 South Halsted Street Chicago 8, Illinois
T. Rypkevičius, Prezidentas Tel.: HAymarket 1-2028
Atdara kasdien nuo 9 iki 4 valandos. Ketvirtadienį nuo 9 iki 8 val. Šeštadienį nuo 9 iki 3 valandos. Trečiadienį uždaryta.

Lietuvių Prekybos Namai
Prekės be brokų, sugadinimų, kainos be užsiprašymų, Prekės 1958 m. stiliaus.
Jaunavedžiams išsimokėjimai be nuošimčių
SAUSIS PIGIAUSIAS MĖNUO METUOSE PIRKTI BALDUS IR NAMŲ ĮRENGIMUS
5 dalių sofos, sofa dienai — nakčiai 2 asmenu lova, kėdė dienai — nakčiai 1 asmeniui lova, dvi pagalvėlės parduod. po $180.00 pas mus $129.00
5 dalių Formica Virtuvėm stalai tik $39.00
7 dalių valgamojo kambario baldai riešuto tik $149.00
Knygoms spintos su stiklo stumdomom durimis tik $29.00
Virimui Parcelano pečiai pas mus $79.00
Skalbimui mašinos įvairių firmų $89.00
3 daliu miegamojo kambario baldai ąžuolo ir riešuto medžio siūlomi po $200 pas mus šį mėnesį tik $159.00
Atsilikusios kamodos su veidrodžiu $39.00
9x12 Kilimai įvairiausių spalvų $39—$69.00
Šaldytuvai Frigidare, Admiral, Hotpoint, Westinghouse nuo $149.00
Šimtai puikiausių prekių Jūsų pasirinkimui šiame išpardavime.
Kas tik turi gerą skonį, viską perka pas Lieponį — tai karto;a tūkstančiai patenkintų klientų.
Furniture Center, Inc.
3224 SO. HALSTED STREET
Tel. VIctory 2-4226
Prekyba veikia Pirmad. ir ketvirtad. 9—9 val.
Kitomis dienomis 9—6 val.
Sekmadieniais 12—5 val.

DIDELIS PASIRINKIMAS BALDŲ!
Moderniai atremontuotose patalpose rasite didžiausį pasirinkimą moderniausių baldų, T.V. ir Radio aparatų, ir kitų namams reikmenų.

F. A. RAUDONIS ir N. BERTULIS, sav.
ROOSEVELT FURNITURE Co.
2310 W. Roosevelt Road Tel. SEeley 3-4711
Krautuvė atidaryta sekmadieniais nuo 11 iki 4:30

NARIAI LIETUVIŲ TAUPYMO IR SKOLINIMO B-VIŲ LYGOS
Kuriose Kiekvieno Santaupos Yra Apdraustos iki $10,000.00 — ir Paskolos Duodamos Namų Įsigijimui Lengvomis Sąlygomis
CHICAGO SAVINGS & LOAN ASSN.
6245 S. Western Ave. Chicago 36, Ill.
CONTINENTAL SAVINGS & LOAN ASSN.
4559 S. Paulina St., Chicago 9, Ill., YArds 7-0145
CRANE SAVINGS & LOAN ASSN.
2555 West 47th Street Chicago 32, Ill
DISTRICT SAVINGS & LOAN ASSN.
3430 South Halsted Street Chicago 8, Ill.
ST. ANTHONY SAVINGS & LOAN ASSN.
1447 S. 49th Ct., Cicero 50, Ill. tel. TO 3-8131-32
UNIVERSAL SAVINGS & LOAN ASSN.
1800 South Halsted Street Chicago 8, Ill.

Kansas City, Mo., keleiviai, gerokai prisnigus, turėjo stumti autobusą savo jėgomis. (INS

J. M. BACHUNAI – AUSTRALIJOJE

A. LAUKAITIS

Gruodžio 8-tą dieną į Sydnėjaus miestą atplaukė Amerikos lietuvių vyresniosios kartos pasižymėjęs veikėjas — kultūrininkas Juozas Bachunas su žmona. Jie Australijoje išbuvo mėnesį laiko ir aplankė beveik visus didesniuosius Australijos miestus, kuriuose yra susispietę čia gyveną lietuviai. Svarbiausias kelionės tikslas, kaip svečiai išsitarė išlipę į Australijos krantus, yra plačiau susipažinti su Australijos lietuvių gyvenimo ir jų veiklos sąlygomis.

Būdami Sydnėjuje, svečiai aplankė eilę vietinių lietuvių jų gyvenamuose namuose, plačiau susipažino su čia esančia Australijos Lietuvių Krašto valdyba ir jos pirmininku St. Kovalskiu, lankėsi eilėje lietuviškų įmonių, stebėjo kone visų lietuviškųjų organizacijų veiklą ir su pasigėrėjimu klausėsi Sydnėjuje viešinčio Melbourno Lietuvių Dainos sambūrio koncerto, kuris susilaukė ne tik iš vietinių lietuvių, bet ir iš ponų Bachunų didelio pasigėrėjimo taip puikiai atliktomis lietuviškomis dainomis.

Į Australiją svečiai yra atsivežę Amerikos liet. gyvenimo vaizdų spalvotą filmą, kurios pasižiūrėti vieną šeštadienio vakarą susirinko pilnutėlė salė sydnėjiškių lietuvių. Po gana gražaus ir vietinių lietuvių taip pasiigto lietuviškų vaizdų filmo iš muziko J. Vanagaičio ir jo meno grupės bei "Margučio" žurnalo 30 metų veiklos J. Bachunas plačiai papasakojo vietiniams lietuviams apie gyvenimą Amerikoje ir iki vėlyvos nakties šnekučiavosi ir atsakinėjo į įvairius klausimus.

Sveikindamas Australijos lietuvius žodžiu ir per spaudą, J. Bachunas perdavė Amerikos Lietuvių Bendruomenės pirmininko S. Barzduko ir Lietuvos ministerio Londone B. K. Balučio sveikinimus ir linkėjimus vietiniams lietuviams ir jų vadovaujantiems veiksniams.

Be Sydnėjaus, svečiai aplankė Australijos sostinę Canberą, Melbourną, Geelongą ir Adelaidę ir ten plačiai susipažino su tų miestų lietuviais. Iš Australijos ponai Bachunai sausio 6 dieną išskrido į N. Zelandiją ir iš ten lankėsi N. Gvinėjos, Fidži, Tahiti ir kitose salose, po ko lankėsi Japonijoje.

Malonių svečių atsilankymą Australijoje, be vietinės lietuvių spaudos, plačiai paminėjo ir australiškieji laikraščiai, kaip "Canberra Times", kuris sidėjo didelę svečių ir tautiniais drabužiais apsirengusių sostinės lietuvaičių, susitikimo metu aerodrome, padarytą nuotrauką, "Adelaide News" ir "Advertiser". Visuose australiškuose laikraščiuose tilpo platūs pasikalbėjimai, kuriuose p. Bachunas plačiai iškėlė Lietuvos klausimą ir viso pasaulio lietuvių vedamą kovą Lietuvos nepriklausomybei atgauti. Taip pat svečias gražiais žodžiais apibūdino ir vietinių lietuvių įsikūrimą Australijoje. Jeigu — Kiek teko lankytis įvairiuose koncertuose, minėjimuose ir šiaip kituose kultūriniuose parengimuose, o taip pat šnekėtis ir stebėti įvairių kultūrininkų darbą, turiu pripažinti, kad lietuvių kultūrinis gyvenimas yra labai augštai stovintis ir gali lygintis su daug didesnėmis lietuvių kolonijomis Amerikoje.

— Ar pastebėjote lietuvių bent kokį skaldymąsi?

— Prieš pradedant šnekėti apie vietinius nemalonumus čia, primin siu jums, kad pas mus, Amerikoje, yra nemaža trinties tarp įvairių grupių, o "senieji" su "naujaisiais" irgi ne visuomet suranda bendrą kalbą. Pas jus Australijoje nors ir yra pasireiškusi trintis tarp kelių grupių, bet ji yra labai maža ir aš, išsišnekėjęs su visų grupių vadovais, manau, kad greitoje ateityje ji visiškai išnyks ir bus dirbama bendras, našus darbas mūsų tėvynės išlaisvinimui. Mano didžiausias troškimas ir linkėjimas tiek Amerikos, Australijos, tiek ir viso pasaulio įvairiomis lietuvių partinėms grupėms užmiršti visas buvusias negeroves, ginčus, kurie mūsų brėstanti ir tremtyje užaugusi jaunima tik atitolina nuo lietuviškosios veiklos, dirbti ateities nepriklausomos Lietuvos atkūrimui. Jaunoji karta turi rasti sau kelią į politinį šių dienų tremties lietuvių gyvenimą, nes tik dabartinis jaunimas ateityje bus mūsų vadovaujančių veiksnių priekvie.

— Ką galvojate apie nutautėjimą Australijoje?

— Nors čia ir yra daroma iš įvairių organizacijų ir vyriausybės didelis spaudimas suaustralėjimo reikalu, bet, atrodo, lietuviai vra dar atsparūs ir taip greit nebando darytis pilnais australais. Aš manau, kad ir Australijos lietuviai turėtu paimti amerikiečių lietuvių posaki, jog "geras amerikonas, iums tiktų australas, bus tada, kada jis bus geras lietuvis".

— Kas geriausiai palaiko lietuvybę išeivijoje?

— Mano manymu, didžiausias lietuvybės palaikytojas Amerikoje buvo lietuviškosios tautinės parapijos, apie kurias būrėsi visas lietuviškasis tautinis ir kultūrinis gyvenimas anksčiau.

— Jūsų bendros išvados apie Australijos lietuvius?

— Australijos lietuvių mes, su savo žmona, buvom priimti tikrai labai gražiai ir nuoširdžiai ir visą laiką jautėmės lyg būdami savųjų tarpe, už ką priklauso mūsų padėka jiems. Savo bendroje išvadoje galiu pasakyti, kad Australijos lietuviai tarpusavyje sugyvena labai gražiai jaunimas, panašiai kaip ir Amerikoje, veržiasi į mokslą ir, mano manymu, Australijos lietuviai ekonominiame savo gyvenime stovi vienodai su Kanados lietuviais ir eina tuoj pat po Amerikos lietuvių savajame įsikūrime. Aš linkiu Australijos lietuviams, kurių yra apie 10.000, bendromis progomis stengiasi Lietuvos ir lietuvių vardą iškelti vietinėje spaudoje, kas jiems jau ne taip lengvai sekasi, tai p. Bachunas savo pasikalbėjimais australiškoje spaudoje pilnai atlikto šį lietuviams ir Lietuvai propogandinį darbą, už ką jam priklauso didelė pagarba.

Prieš išvykdamas iš Australijos, p. Bachunas davė malonų pasikalbėjimą jūsų bendradarbiui ir plačiai pasidalino savo išgyventais spūdžiais Australijoje.

— Išgyvenęs beveik mėnesį Australijoje, ką galėtumėte pasakyti apie vietinius lietuvius ir jų įsikūrimą šiame krašte?

— Prieš išlipdamas į Australiją, tikėjausi rasiąs visai ką kitą, nors, jau Amerikoje būdamas, girdėjau apie gražų lietuvių įsikūrimą čia. Per tokį trumpą laiką Australijos lietuviai atsiekė labai didelių vaisių, ypatingai savo ekonominiame gyvenime. Juk jau dabar, nepraėjus 10-čiai metų, beveik 80% vietinių lietuvių visuose miestuose gyvena savo nuosavuose namuose, kas, imant proporcingai gyventoiu (lietuvių) skaičių Australijoje, yra praviršiją Amerikos lietuvius naujakurius. Patys lietuvių namai yra pritaikinti daugiausiai savai šeimai ir susideda iš 5—6-šių kambarių. Kiekvienas namas turi, kas man ypatingai patiko, beveik visus metus žaliuojantį gėlių darželį ir nemaža daržovių, duodantį didelės materialinės naudos. Teko susipažinti ir nemaža skaičių lietuvių pramoninnkų, statybininkų ir kitu stambių verslininkų, kurie, pradėję su labai mažu kapitalu, šiandien jau yra nemažų įmonių savininkai.

— Koks skirtumas tarp Amerikos ir Australijos lietuvių ekonominio gyvenimo?

— Amerika yra savo gerbūvio viršūnėje, kai tuo tarpu Australija — tik pradedantis kurtis kraštas. Australijoje lietuviai gali pradėti kurtis su daug mažesniu kapitalu ir tam įvairių galimybių yra labai daug, kai tuo tarpu Amerikoje su mažesniu kapitalu išsimušti yra labai sunku, nes visur sutinki didelę konkurenciją.

— Jūsų nuomonė apie kultūrinį Australijos lietuvių gyvenimą?

Šnipų žala

Šiais laikais šnipinėjimas labai plačiai ištarpęs. Turbūt, nėra nė vienos svarbesnės visuomeninio ar valstybinio gyvenimo srities, kuria nesidomėtų šnipai, ypač Sovietų S-gos. Todėl dabartinio šnipinėjimo veidas yra labai įvairus. Pagal veikimo sritis esama keturių šnipinėjimo rūšių: karinio, politinio, ekonominio ir finansinio šnipinėjimo. Vadinasi, šnipai renka žinias apie kito krašto vidaus santykius, ūkišką būtį, prekybą, pramonę, gyventojų nuotaikas ir t. t. Savo tikslams siekti sovietiniai šnipai labai plačiai vartoja propogandą bei smurto veiksmus.

Jie skleidžia visokius gandus apie krašto vidaus ar išorės buitį, stengiasi sukiršinti vieną visuomenės dalį prieš kitą, skiepija visokias silpnanančias mintis, pakursto ar paperka padugnes, kad tos suardytų kokį nors statinį ar šiaip padarytų kokį nors smurto veiksmą. Sovietiniai agentai nepamiršta nė krašto dorovės. Čie jie stengiasi suardyti šeimą, tam tikslui leisdami visokią menkos vertės literatūrą lytiniais klausimais. Gali būti, kartais kuris nors leidėjas visai nė nemano pakenkti savo kraštui, tačiau šiuo atžvilgiu jis yra gudrių priešo agentų pinklių įrankis.

Aplamai, kiekvienas piktadaris stengiasi savo darbą kuo geriausiai užmaskuoti. Šnipų darbas yra ypatingai žalingas ir piktas, todėl jie labai slapčiomis dirba. Priešo agentai beidroje išsilaisvinimo kovoje jungtis kartu su latviais, esais ir ukrainiečiais ir, sudarius didelę grupę, kiekvieną proga kreiptis į Australijos vyriausybę, iškeliant pavergtosios tėvynės išsilaisvinimo ir nepriklausomybės atgavimo reikalą.

šnipai dažniausiai dangstosi nekalčiausiomis skraistėmis. Jie kartais gali būti bei veikti ir ten, kur jų niekas nesitiki rasti. Jųjų vieša veikla parenkama tokia, kad ji nemestų jokio šešėlio į jųjų tikrą, slaptąją veiklą.

GUŽAUSKŲ
BEVERLY HILLS GĖLINYČIA
Geriausios gėlės dėl vestuvių, banketų, laidotuvių ir kitų papuošimų.
2443 West 63rd Street
Telef PR 8-0833 ir PR 8-0834

PIRKITE DABAR TIESIOG NUO MR. NELSON,
SAVININKO
SAINT CASIMIR MONUMENT CO.
3914 West 111th Street
Tel. — CEdarcrest 3-6335
Vienas blokas nuo kapinių
Didžiausias Paminklams Planų Pasirinkimas mieste!

LIŪDĖSIO VALANDOJ
Šaukite
MAŽEIKA & EVANS
LAIDOTUVIŲ DIREKTORIAI
6845 So. Western Ave. Air Conditioned koplyčia
REpublic 7-8600 — 7-8601 Automobiliams vieta
Tiems, kurie gyvena kitose miesto dalyse; gausimo koplyčią arčiau jūsų namų.

JOHN F. EUDEIKIS
LAIDOTUVIŲ DIREKTORIUS
TRYS MODERNIOS KOPLYČIOS
4605-07 South Hermitage Avenue
Tel. YA 7-1741-2 ir LA 3-9851
4330-34 South California Avenue
Telefonas LA 3-0440 ir LA 3-9852
AMBULANCE DIENĄ IR NAKTĮ

ANTHONY B. PETKUS
LAIDOTUVIŲ DIREKTORIUS
6812 SO. WESTERN AVE. 1410 SO. 50th AVE.
CHICAGO, ILL. CICERO, ILL.
Telefonai: GRovehill 6-2345 arba
TOwnhall 3-2108, 3-2109

Naujasis Testamentas–Šventas Raštas
Vertė lietuvių kalbon JUOZAPAS SKVIRECKAS — Kauno Arkivyskupas Metropolitas. IV laida. Išleido 'LUX" 1947 m. Stutgarte. 620 pusl. Kaina $1.50. Gaunama
"DRAUGAS" 4545 W. 63rd St., CHICAGO 29. ILL.

Lithuanian dictionary
Angliškai lietuviškas — Lietuviškai angliškas žodynas. Parašytas H. H. Pewtress ir T. Geriko. 333 psl. Kietais viršeliais. Kaina $4.50. Gaunama "Drauge", 4545 W. 63rd St., Chicago 29. Ill.

Ar tu storas, ar tu plonas, Būki geras amerikonas!
Įsigykite knygelę egzaminams —
KAIP PASIRUOŠTI J. A. V. PILIETYBEI

Klausimai ir atsakymai anglų ir lietuvių kalbomis. Peržiūrėjo teisėjas Alfonse F. Wells.. Kaina tik 60 centų.
Pasiskubinkite isigyti reikalingą knygelę, kuri tikrai palengvins įsigyti JAV pilietybę.
Pinigus su užsakymais siųsti:
DRAUGAS.
4545 West 63rd Street
Chicago 29. Illinois

NAUJIENA SPORTO MĖGĖJAMS!
Paskutiniu metu nėra geresnės dovanos sportininkui ar sporto mėgėjui kaip
EDVARDO ŠULAIČIO redaguota knyga
LIETUVIŠKASIS KREPŠINIS
kuri yra pirmutinis šios rūšies leidinys išeivijoje.
Joje telpa nemaža medžiagos apie lietuviškąjį krepšinį Lietuvoje bei įvairiuose pasaulio kraštuose, o taip pat yra 63 įvairios nuotraukos iš krepšinio gyvenimo.
Leidinio kaina 1 dol. Jis gaunamas DRAUGE, 4545 W. 63rd St., Chicago 29, Ill. ir pas lietuviškos spaudos platintojus.

Perskaitę "Draugą" duokite jį kitiems.

Kiškučio Vardinės
STASYS DŽIUGAS
Tai gražiausia dovana mūsų mažiesiems skaitytojams. Meilė tėvų žemei, mažųjų džiaugsmai ir dail. Vl. Stančikaitės gražios iliustracijos šią knygą padarė daugiausia mėgiama mažųjų skaitytojų tarpe. Kaina $1.50.
Užsakymus kartu su pinigais siųskite
DRAUGAS
4545 W. 63rd Street
Chicago 29, Ill.

Giedra Visad Grįžta
Tokiu pavadinimu yra Kazimiero Barėno novelių rinkinys.
Tai tikrai giedrios nuotaikos ir intriguojančiai įdomi knyga. Novelės liečia dažniausiai mums pažįstamų išgyvenimų temas, autoriaus atkurtas nuoširdžiai stilingais ir sąmoningais vaizdais. Skaitydamas šiuos kūrinius, nusikeli i neseniai matytą lietuviško sodžiaus aplinką, sukeliančią labai vaizdingus jaunystės prisiminimus.
Knyga gražios išvaizdos, kietais viršeliais, turi 215 psl. Kaina $3.00.
Užsakymus ir pinigus siuskit:
DRAUGAS,
4545 West 63rd Street
Chicago 29, Ill.

JEI TIK BALDŲ REIK,
pas Rudaitį
TIESIAI EIK.
Niekur nepirksite pigiau, kaip Major Furniture, Inc., 3207 So. Halsted Street

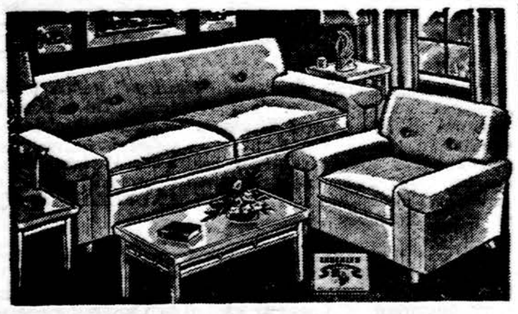

Svečių kambario baldai, miegamieji, virtuvės setai, šaldytuvai, virimui pečiai, kilimai, televizijos aparatai, vaikams žaislai ir daug kitų prekių už — Wholesale kainas.
PREKYBA ATIDARYTA
Pirmad ir ketvirtad. 9—9:30 val.
Kitomis dienoms 9—6 val.
Sekmadieniais 12—5 valandos
MAJOR FURNITURE, INC.
3207 So. Halsted Street
Telefonas — CAlumet 5-3207
Vedėjas E. RUDAITIS

TROOST – PACHANKIS MONUMENTS
JOHN W. PACHANKIS (PATCH), Vice-President
6819 So. Western Ave. Tel. GRovehill 6-3745

Chester Vitkauskas Distrikto vedėjas
John W. Pachankis Chicagos vienintelis lietuvis sav.
GRAŽIAUSIŲ PAMINKLŲ PASIRINKIMĄ RASITE PAS MUS
Atdara kasdien ir sekmad. nuo 9 val. ryto iki 5 val. popiet.

SEKANTIEJI YRA NARIAI CHICAGOS LIETUVIŲ LAIDOTUVIŲ DIREKTORIŲ ASOCIACIJOS
Ambulansų patarnavimas dieną ir naktį. Reikale šaukti mus.

Mes turime koplyčias visose Chicagos ir Roselando dalyse ir tuojau patarnausime.
PETRAS BIELIŪNAS
4348 S. CALIFORNIA AVE LAfayette 3-3572
ANTANAS M. PHILLIPS
3307 LITUANICA AVE. Tel YArds 7-3401
PETRAS P. GURSKIS
659 WEST 18TH STREET Tel. SEeley 3-5711
POVILAS J. RIDIKAS
3354 S. HALSTED STREET Tel. YArds 7-1911
LEONARDAS F. BUKAUSKAS
10821 S. MICHIGAN AVE. Tel. COmmodore 4-2228
JURGIS F. RUDMIN
3319 S. LITUANICA AVE. Tel. YArds 7-1138-1139
VASAITIS — BUTKUS
1446 S. 50TH AVE., CICERO, ILL. Tel. OLympic 2-1003
ZIGMUND (ZUDYK) ZUDYCKI
1646 W. 46TH STREET Tel. YArds 7-0781
STEPONAS C. LACKAWICZ
2424 W. 69th STREET Tel. REpublic 7-1213
2314 W. 23RD PLACE Tel. VIrginia 7-6672
VANCE FUNERAL HOME
1424 S. 50TH AVE. OLympic 2-5245 ir TOwnhall 3-9687

J. BUDRIK FURNITURE

3241 S. HALSTED ST.
Tel. CAlumet 5-7237

Žymių išdirbysčių parodos pavyzdžių baldai iš Furniture Mart ir Merchandise Mart specialiu užpirkimu

SUTAUPYKITE **30%** IKI **70%**

Lengvais išmokėjimais

MIEGAMŲJŲ VERTYBĖS

3 gab. modern. pilkas setas, dvigubas dresser chest ir su spinta lova	BUVO $139	DABAR $ 69
4 gab. modern. pilkas setas, dvigubas dresser, veidrodis, chest, su spinta lova	BUVO $169	DABAR $ 99
4 gab. riešuto užbaigimas miegamasis setas, dvigubas dresser, veidrodis, chest panel lova	BUVO $325	DABAR $129
lova ir night stand	BUVO $589	DABAR $299
4 gab. Joerns pilkas, didelis dresser, chest, lova ir night stand	BUVO $899	DABAR $475
4 gab. Mainline mahog., triple dresser, chest,		
4 gab. United tripple dresser, chest, lova ir night stand	BUVO $589	DABAR $299
3 gab. French Provential dresser, chest ir lova	BUVO $499	DABAR $249

GYVENAMŲJŲ KAMBARIŲ SETAI

2 gab. Sectional sofa	BUVO $165	DABAR $ 84
3 gab. Curved Sectional sofa	BUVO $235	DABAR $129
2 gab. Kroehler moderniškas	BUVO $245	DABAR $129
2 gab. Pullman sofa, chair foam cushions	BUVO $425	DABAR $219
3 gab. Diamond Sectional charcoal frieze Unirail rėmų konstrukcija	BUVO $499	DABAR $299
2 gab. Pullman sofa ir kėdė mėlyno frieze	Buvo $529	DABAR $289
2 gab. Kroehler Sleeper sofa ir kėdė, vilnų frieze	BUVO $489	DABAR $249
Sleeper sofa Kroehler, 2 miegoti	BUVO $239	DABAR $149
Simmons Studio Couch	BUVO $119	DABAR $ 59
Atlas Studio Couch	BUVO $ 89	DABAR $ 49

72 dinettes arba valgomojo kamb. setai, 5 šmotų, 7 šmotų su Formica viršum, chome įvairių spalvų, įvairaus dydžio $29.95 už 5 šmotus ir aukščiau

105 gaziniai pečiai (plytos) Universal, Tapan, Crown Magic-Chef ir kitų išdirbysčių, po $89 iki $225.00.

TELEVIZIJOS SETAI

CONSOLE MODELIAI		
21 col. ZENITH—Space Comm.	BUVO $389	DABAR $230
21 col. TRAVELER—ąžuolo užbaigimas	BUVO $299	DABAR $119
21 col. ADMIRAL—Slimline	BUVO $289	DABAR $159
21 col. RCA VICTOR SUPER	BUVO $369	DABAR $189
21 col. RCA VICTOR SPECIAL	BUVO $299	DABAR $169
21 col. PHILCO—ąžuolo užbaigimas	BUVO $369	DABAR $175
21 col. GENERAL	BUVO $299	DABAR $149
21 col. ADMIRAL — mahogany	BUVO $299	DABAR $169
21 col. TRVLER de luxe modelis	BUVO $229	DABAR $129
3-Way Comb. Radio-TV 21" spec. setas	BUVO $395	DABAR $235
24 col. MAHOGANY kabinetas TV	BUVO $399	DABAR $180

RCA—VICTOR—ZENITH TELEVIZIJOS
Originaliose dėžėse — 58 modeliai, mūsų kaina
Televizijos setai stalo modeliai ir nešiojami

EMERSON — nešiojamas	BUVO $139	DABAR $ 89..
PHILCO — nešiojamas	BUVO $159	DABAR $ 99
21 col. RCA — Oak T. M.	BUVO $229	DABAR $169
G. E. — nešiojamas TV, 2-tone	BUVO $149	DABAR $109
ADMIRAL 21 col. — T. M. TV	BUVO $199	DABAR $139

ŠALDYTUVAI

ADMIRAL Dual Temp. Upside down freezer	Buvo $499	Dabar $275
NORGE 8-7 kub. pėdų su shelf door	BUVO $229	DABAR $148
FRIGIDARE 8 kub. pėdų de luxe	BUVO $219	DABAR $169
2-door Comb. Refrig.-Freezer	BUVO $499	DABAR $240
Philco 2 dr. comb. refrig.-freezer, 14 k. pd.	Buvo $499	DABAR $330
G. E. 11 kub. pėdų, autom. defroster	BUVO $389	DABAR $249
FRIGIDAIRE 10.1 kb. pd., '58 modelis	BUVO $369	DABAR $229
PHILCO 14 kb. pėdų, pilnai aut. 100%	BUVO $439	DABAR $290

RADIJOS

CLOCK RADIO	BUVO $ 27	DABAR $ 16
PHILCO FM-AM RADIO	BUVO $ 89	DABAR $ 49
NEŠIOJAMAS trumpų bangų setas	BUVO $ 79	DABAR $ 49
MAŽOS STALO RADIOS	BUVO $ 22	DABAR $ 11

HI FI SETAI

Console imp. Kaiser rad. ir phono. Hi-Fi	Buvo $299	DABAR $119
ZENITH console radio-phono. Hi-Fi	BUVO $299	DABAR $209

HI FI STALO MODELIO PHONOGRAFAI

SONIC WEBSTER HI FI, 2 garsiakalbiai	BUVO $ 89	DABAR $ 49
WEBCORE HI FI	BUVO $ 89	DABAR $ 54
COLUMBIA su deimantine adata	BUVO $159	DABAR $ 59

AKORDEONAI

120 BASŲ — Specialiai	BUVO $199	DABAR $ 99
120 BASŲ 4 SWITCH	BUVO $250	DABAR $125

DULKIŲ VALYTUVAI

Tank Type ELDORADO valytuvas	BUVO $69	DABAR $24
ELECTRIC BROOM	BUVO $59	DABAR $29
DAVIS Electric Brooms	BUVO $29	DABAR $10
HOOVER pertaisyti valytuvai, spec. įrankiai įskaitomi be ekstra primokėjimo	BUVO $32	DABAR $16
HOOVER No. 7 Vacuum	BUVO $39	DABAR $18
HOOVER Tank Type val. vėliausio mod.	BUVO $99	DABAR $51
Constr. HOOVER VACUUM	BUVO $89	DABAR $59
HOOVER Uprite Vacuum Cleaners	BUVO $89	DABAR $49
CADILLAC VACUUM	BUVO $99	DABAR $59
UNIVERSAL VACUUM	BUVO $89	DABAR $39

ŠILDYMUI PEČIAI

SIEGLER gazinis space šildytuvas	BUVO $289	DABAR $189
SIEGLER 30 Btu. heats with blowers	BUVO $239	DABAR $159
MOORE gaziniai šildytuvai	BUVO $239	DABAR $159
COLES hot blast kab. mod. šildytuvai, 6 kambarių modeliai	BUVO $189	DABAR $ 89
CAST IRON kab. anglimis šildytuvai	BUVO $199	DABAR $ 75

SIUVAMOS MAŠINOS

NEŠIOJAMA siuvama mašina	BUVO $ 99	DABAR $ 29
SIUVAMA MAŠINA	BUVO $129	DABAR $ 49
SIUVAMA MAŠINA	BUVO $189	DABAR 6 79

LINOLEUMS

ŠIMTAI LINOLEUMS, įvairių dydžių, nukirptų ir iš rolių šmotų — 9x12	BUVO $ 9	DABAR $4.95
RANKINIAI LAIKRODŽIAI: Benrus, Bulova, Loungines, Elgin, Gruen 17 akmenų, 21 akmenų, 25 akmenų. Reg. kaina $71.85. Self-winding Alarm Clock, pertaisyti, garantuoti išlaikymui teisingo laiko	BUVO $71.95	DABAR $19.95
Moteriški Jeweled Gold Leaf rank. laikr.	BUVO $12.00	DABAR $ 3.95
71 gab. King's National Silverware, patraukliose medinėse dėžėse	BUVO $69.00	DABAR $29.95
Stainless Silverware, 32 gab., dėžėje	BUVO $24.00	DABAR $ 8.00
50 gabalų pietum servizas	BUVO $25.00	DABAR $12.00

TV PATAISYMUI — CA 5-7237

Atdara pirmad. ir ketvirtad. vakarais iki 89:30—Sekmad. 10 iki 5 P. M. Dėl TV pataisymo telefonuoti CAlumet 5-7237.

J. BUDRIK FURNITURE

3241 SOUTH HALSTED STREET

Budriko radio valanda iš radio stoties WHFC, 1450 kil., kur girdėsite dainuojant Algirda Brazį ir Izabelę Motekaitienę kiekvieną ketvirtadienį nuo 6 iki 7 valandos vakare.

PASAULIO ŽINIOS

Pasauliečiai į misijas

ROMA. Atsiliepdami į Šv. Tėvo Pijaus XII-jo praėjusiais metais paskelbtą encikliką "Fidei Donum", liečiančią Afrikos misijų reikalus, septyniolika Europos profesorių sutiko vykti į naują Pijaus XII-jo Katalikų universitetą Basutolande. Kai kurie iš tų pasauliečių profesorių jau yra pasižymėję savo darbais Europoje. Iš tų 17-kos apaštalų 7 yra iš Olandijos, trys — iš Vokietijos, du — iš Anglijos, po vieną — iš Austrijos, Šveicarijos, Airijos, Kolumbijos ir Indijos.

Pagerbė už švarinimą

JAV Miestų sąjunga suteikė premiją mėrui Daley už jo pastangas kuo švariau užlaikyti Chicagą. Pagerbimo iškilmės įvyko Esquire teatre, kur buvo rodomas spalvotas filmas apie Chicagą — "Pride of a City".

Įdomi statistika

Praeitais metais Frankfurto mieste, Vakarų Vokietijoje, buvo suruošta tarptautinė knygų paroda, kurioje 22 valstybių daugiau kaip 1300 leidyklų buvo įstačiusios 60.000 knygų, tarp jų virš 17.000 naujai išleistų.

1956 m. Vakarų Vokietija išleido 17.215 įvairių knygų. Tai yra 555 knygomis daugiau, negu prieš metus. Pagal Jungtinių Tautų statistikos žinias ji knygų gamyboje užima ketvirtą vietą. Pirmoji vieta Sovietų S-gai su 30.811, antroji Japonijai su 21.653 ir trečioji vieta Anglijai su 19.107 knygų pavadinimu. Tačiau kitoks pasirodo vaizdas, kai palygini kurios nors valstybės knygų gamybą su gyventojų skaičiumi. Tada mažosios valstybės turi pirmenybę prieš didžiąsias. Pavyzdžiui, Šveicarijos 100.000 gyventojų tenka 77 naujai išleistos knygos, Norvegijai — 75, Danijai — 69, Olandijai — 68, Švedijai — 62, Suomijai ir Portugalijai — po 55, Australijai — 37, Vakarų Vokietijai — 33, R. Vokietijai — 31, Japonijai — 24, Sov. Sąjungai — 14 ir Jungtinėms Amerikos Valstybėms — 8 knygos.

Netvarka mašinų stotyse

MASKVA. — „Izviestijos" Nr. 17 iškelia didelę netvarką mašinų ir traktorių stotyse: mašinos išmėtytos aikštėje chaotiškoje netvarkoje. Mėtosi sėjamos mašinos, kultivatoriai, plūgai, įvairios smulkios dalys. Atvirame ore stovi traktoriai, linų kombainai ir kita. Ir visos tos mašinos, nerūpestingai pamestos, rūdija, genda, išnešiojamos. Panašus vaizdas esąs daug kur.

Sovietų spaudoje

Maskvos dienraščiai po karo nėra padidėję. "Izvestijos" ir "Pravda" kasdien leidžiama 4-6 puslapių. Paskutiniu metu juose ištisus puslapius užima pilni tekstai Chruščevo, Bulganino kalbų, Sovietų vyriausybės notų užsienio kraštams; daug vietos skiriama propagandai ryšium su artėjančiais rinkimais, gausu raginimų našiau darbuotis suvalstybintame ūkyje. Žinių, informacijų laikraščiuose nedaug. Pradedama nauja kampanija — likviduoti šaltąjį karą tarp Sovietų bloko ir vakarų valstybių, gausiai spausdinami tai idėjai palankūs pareiškimai iš vakariečių spaudos. Decentralizavus sovietų ūkį ir įvairiose, į Sov. Sąjungą inkorporuotose, valstybėse sudarius sovnarchozus, skiriama daug vietos jų planingesnio veikimo išjudinimui. Laikraščių iliustracijose mažiau dedama valstybės vadų portretų, o daugiau vaizdų iš pramonės laimėjimų; netrūksta ir karikatūrų prieš vakarų valstybes ir jų vadovaujančius asmenis.

Misionierių atidaryta ligoninė

TIRUCHIRAPALLI, Indija. Tame dideliame mieste misionierės Marijos seserys pranciškietės prieš porą metų atidarė "Kūdikėlio Jėzaus ligoninę", kur priimamos tik moterys ir vaikai. Vien tik 1956 m. toje ligoninėje yra gydęsi 1,642 ligoniai, ir tais metais ten yra gimę 1,115 kūdikių.

Ar Marija apsireiškė Lietuvoje, Atsakymą rasite J. Budzeikos knygutėje.

MARIJOS APSIREIŠKIMAI ŠILUVOJE

Kaina 40 centų
Ją galite gauti
"D R A U G E"
4545 W. 63 St., Chicago 29, Ill.

RETO ĮDOMUMO KNYGA

VERKIANTI DIEVO MOTINA SYRAKŪZUOSE

Su Čikagos Arkivysk. aprobata

Tai pilnas vaizdas neįprastų ir stebėtinų įvykių Syrakūzuose. Liūdininkų ir dokumentų apstumas verčia susimąstyti net skeptikus ir indiferentus. Knyga labai gražiai išleista su daugybe iliustracijų ir tekainuoja 2 dol. su persiuntimu. **Puiki dovana bet kam ir bet kuria proga!**

Užsakymus su pinigais siųskite:

" D R A U G A S "
4545 West 63rd Street
CHICAGO 29, ILL.

NAUJAUSIOS KNYGOS, GAUNAMOS DRAUGE:

MIŠKAIS ATEINA RUDUO, romanas iš lietuviško kaimo buities, Marius Katiliškis, 1957 m. Viršelį piešė R. Viesulas, 514 pusl. celuliodo lanku $5.00

KARALIAI IR ŠVENTIEJI, eilės, Elena Tumienė, Los Angeles, 1957 m. Viršelį ir vinjetes piešė Ada Korsakaitė, 80 pusl. $2.50

AUGŠTYN ŠIRDIS, kun. dr. Juozas Prunskis, 1957 m., 260 pusl. Religiniai pasiskaitymai su daugybe pavyzdžių $2.00

RUGSĖJO ŽVAIGŽDĖS, lyrika, Gražina Tulauskaitė, 1957 m., 62 pusl., kietais viršeliais $2.00

LIETUVIŠKASIS KREPŠINIS, Lietuvos pergalėms krepšinyje prisiminti, redagavo Edvardas Šulaitis, Chicago, 1957 m., iliustruotas leidinys, 56 pusl. $1.00

DRAMBLIO KOJOS, Petras Babickas, eilėraščiai. Iliustravo Vladas Vijeikis. 1957 m., 118 pusl. $2.00

MIELI ŽODŽIAI, Stasė Prapuolenytė, Lyrika. Aplanka dail. Telesforo Valiaus, 1956 m., 84 pusl. $2.00

MĖNESIENA, Alovzas Baronas, romanas. Viršelį piešė dail. Jonas Pilipauskas, 1957 m., 202 pusl. $2.50

ŽYMIEJI KARO VADAI. Juozas Vaičeliūnas, 1957 m., 214 pusl. $3.00

PICTURESQUE LITHUANIA — LITUANIA PINTORESCA—GRAŽIOJI LIETUVA, Petras Babickas, Menine priežiūra dail. Vlado Vijeikio. Iliustruota daugeliu fotografijų ir meniškų reprodukcijų. Tekstas anglų ir lietuvių kalbomis. Chicago, Ill., 1957 m. Didelio formato, 194 pusl. $4.00

KAM SENATVĖ JAU ATĖJO, PENSIJŲ KNYGELĖ PADĖJO!

Neseniai išleistoje knygelėje — PENSIJOS IR PAŠALPOS — atspausdintas Socialinės apdraudos (Social Security) įstatymas su naujausiais papildymais: 1) moterims pensijos mokėjimas nuo 62 metų amžiaus, 2) nedarbingiems asmenims pensijos mokėjimas nuo 50 metų amžiaus. Be to čia telpa Nelaimingų atsitikimų įstatymas su nurodymais kokias pašalpas gali gauti susižeidęs asmuo. Knygelės kaina .80 centu

Pinigus su užsakymais siųsti:

"D R A U G A S"
4545 W. 63 St., Chicago 29, Ill.

CLASSIFIED & HELP WANTED ADS

REAL ESTATE

4 kambarių cottage. Ištisas rūsys ir pastogė (attic). Apšildymas karštu vandeniu. Garažas. Įnešti tik $3,500. Puikus pirkinys nedideliai šeimai.

Mūrinis 3 butų. 6, 5 ir 4 kamb. Garažas. Arti 63rd & St. Louis Ave. Visi butai apšildomi karštu vandeniu. Namas ramioje vietoje ir arti gero susisiekimo.

4 kamb. expandable. Ištisas rūsys ir pastogė (attic), uždara didelė veranda. 2 automobilių garažas. Namas labai gerame stovyje — kaip naujas. Įnešti tik $4,000.

Turime ir kitų namų pardavimui, taip pat ir prekybinių namų.

Jei norite parduoti savo namą, mes jums mielai patarnausime: turime klijentų, norinčių pirkti. Prašome kreiptis į **mūsų raštinę** —

SHUKIS REALTY
6433 So. Pulaski St.
Telef. LUdlow 5-5900

6 KAMB. 3 METŲ

Mūr. namas ant 38 pėdų sklypo prie pat Marquette Pk. Šildymas gazu. Potvynio kontrolė. 2 karų garažas. $24,500. A. Katilius.

GRAŽIAI UŽLAIKYTAS

Didelis, stiprus mūras 63-je gatvėje netoli Kedzie. 2×6 ir biznio patalpa (dabar maisto krautuvė). Šildymas garu-stokeriu. Gražūs butai po 3 mieg. Mūr. 2 auto garažas. $42,000. A. Sirutis.

PRIE LIETUVIŠKOS MOKYKLOS

ir bažnyčios Marquette Pk. 6 kmb. mūr. bungalow. Karštu vandeniu aut. šildymas. Dvigubas garažas. $22,000. A. Rėklaitis.

PILDOME INCOME TAKSUS

P. LEONAS
REAL ESTATE
2735 West 71st Street
Visi telefonai: WAlbrook 5-6015

MARQUETTE PARKE:

3-jų augštų mūr. 3 po 5 k. Platus sklypas. Naujas stokeriu garu šild. Modern. vonios. 3 maš. mūr. garažas. $235 mėn. pajamos ir sav. butas. $38,900.

GAGE PARKE:

7 k. geltonų plytų, plytelių vonia ir 2 tualetai, kabinetinė virtuvė, modern. alyvos šild. sistema kuri pakeičiama vasarai vėsinimui. Alumin. langai. 2 maš. garažas. $17,900.

PASITEIRAUKITE mūsų namų sąraše ir įsitikinsite gerais pirkiniais

VARPAS
Real Estate — Insurance — Rentals
Notary Public
5916 So. Western Ave.
PRosp. 8-2234

BERWYN. Mūrinis, kampinis bungalow. 5 kamb. Apylinkėje 25th ir Grove. Gazu apšild. Mūr. garažas. Bargenas. $20,900.
SVOBODA, 6013 Cermak Rd.
BIshop 2-2162

GRAŽUS 2-jų butų namas. 6 ir 6 kamb. kamb. Gazu apšild. Garažas. Apylinkėje 26th ir Millard. Mokesčiai tiktai $165. Pilna kaina $17,800; įmokėti $5,000. **SVOBODA, 3739 W. 26th St. LAwndale 1-7038.**

Puiki pajamų nuosavybė — 10 butų geram stovy mūrinis namas. $10,140 pajamų metams. $60,000.
Mūr. 3 a., 7—7—6 k. šild. pečiais. $17,000.
Kampinis mūr. namas ir krautuvė. Gerai einantis biznis Brighton Park centre. Prie kraut. 4 k. butas.
Mūr. 2 a. po 6 k. cent. šild., sklyp. 31 pėdų, garažas. $28,000.

M. ŠIMKUS
REAL ESTATE
4259 So. Maplewood Ave.
Tel. CLiffside 4-7450;
Res. YArds 7-2046

North Hammond—2 family brick. Close to schools and South Shore. Gas heat. Large lot. 2-car garage. For appointment call or see:—

JOSEPH J. CHILLA AGENCY
1900 Indianapolis Blvd.
Whiting 1134

Prieš pirkdami ar parduodami namus, biznius, sklypus ar ūkius atlankykite mus.

KUTRA-NORKUS REALTY
REAL ESTATE-INSURANCE
NOTARY PUBLIC
2405 W. 51 St. WAlbrook 5-5030
PRospect 8-3579 (vak. ir sekm.)

CICERO — biznio patalpa ir 3 modern. įrengti butai. Labai šviesu, švaru ir jauku. Mūrinis ypatingai gerai užlaikytas pastatas. Augštas ir sausas rūsys. Geležies konstrukcija. 2 auto. mūr. garažas. Apie $340 pajamų per mėn. Savininkas perima kitą biznį ir turi skubiai parduoti. Tik $26,500. **Z. Umbražūnas. LU 5-8149 arba RE 7-3440.**

PAIEŠKOJIMAI

Jieškomi — JUOZAS RYGELIS ir JONAS JURAITIS. Jie patys arba apie juos žinantieji prašomi atsiliepti šiuo adresu. Anelė Pocius, 3424 West 72nd Place. Chicago 29, Ill.

Skelbtis "DRAUGE" apsimoka, nes jis yra plačiausiai skaitomas lietuvių dienraštis, o skelbimų kaina yra prienama visiems.

Remkite dien. Draugą!

REAL ESTATE

Jieškote gerų namų pirkti ar parduoti — tuojau kreipkitės į
AL. BUDRECKAS
REALTY
4081 Archer Ave.
LAfayette 3-3384

Mūr., 6 ir 7 k. 2 auto gar... $19,900
Mūr., 5½ kamb., naujas.... $18,700
6 kamb., garažas $16,500
PILDOME INCOME TAX'US
S.A. AGLINSKAS Real Estate
2439 W. 69 St. HE 4-8292

Šioje nekilnojamo turto pardavimo įstaigoje perkant ar parduodant, jūsų laukia greitas ir teisingas patarnavimas.

NORVILA
REAL ESTATE SALES
2600 W. 59th St. Tel. PRospect 8-5454

KAS JIEŠKO GERŲ NAMŲ

ar nori greit parduoti prašome pranešti telefonu arba atvykti pas K. Volodkevičių

K. VALDIS REAL ESTATE
2655 W. 69th St.
PR 8-6040 arba RE 7-8534

JŪSŲ DĖMESIUI

Penki tūkstančiai nuomos metams. 2 augštų mūras, geroj biznio vietoj. Pirmas augštas biznis ir 4 kamb. butas, antram augšte 3 butai. Mūrinis garažas. Rūsy centrinis šildymas. $34,000.

Naujas mūrinis, 6 kambariai moderniškai įrengti. Beismentas. Alyvos šildymas. Į vak. nuo Marquette parko. $18,000, arba geriausias pasiūlymas.

Dviejų augštų 7 kamb. apkaltas medinis. Modern. vonia. Beismentas. Centrinis šildymas. Alum. langai. Garažas. $14,800.

Originalus trijų butų mūrinis. Gerai įrengtas. Centrinis šildymas. 2 auto garažas. Geros pajamos. $27,000.

K. VALDIS REAL ESTATE
2655 W. 69th St.
PR 8-6040 arba RE 7-8534

IŠNUOMUOJAMA — FOR RENT

Išnuom mieg. kambarys vyrui. Atskira vonia. **7305 S. Rockwell St. Tel. WAlbrook 5-4254.**

NAMŲ SAVININKAI!

Tarpininkaujame butų išnuomavimui. Patarnavimas veltui. Turime laukiančiųjų sąrašą.

VARPAS Real Estate
5916 So. Western PRospect 8-2234

4 kamb. butas Brighton Parke. Tuojau galima užimti. $60.00
WAlbrook 5-5030

FOR RENT
Doctors' Office
5 rooms. Air-conditioned
2557 W. 69th St. PR 6-4363

Brighton Parke išnuom. 5 kamb. butas. Skambinti VIrginia 7-6538.

MISCELLANEOUS

ŠILDYMAS

A. Stančiauskas instoliuoja visų geriausių Amerikos firmų gazu ir alyva kūrenamus pečius (furnaces), visų dydžių oro vėsintuvus (Air conditioners) ir atlieka visus skardos darbus.

1546 S. 49th Court, Cicero
Tel. OLympic 6-0775 nuo 8 val. ryto iki 5 val. vakaro
Telefonas nuo 5 val. vakaro
OLympic 2-6752

LIET. APDRAUDOS AGENT..

Visų rūšių apdraudos. Automobilių finansavimas. Notariatas. Valstybės patvirtintos kainos.
Prieš darydami apdraudas kitur, pasiteiraukite pas mus.
JONAS KIRVAITIS
WAlbrook 5-5671
INTERSTATE INSURANCE AGENCY
6108 S. Ashland Ave., Chicago 36, Ill.

Pirkit Apsaugos Bonus!

REAL ESTATE

BRIGHTON PARKE:

Geras med., 3 butai: 6, 5 ir 2 kam., centr. alyva šildymas, $210 pajamų, vieną butą tuoj galima užimti. Kaina tik $18,500.

Mūr. 2 po 4, centr. šildymas vienam butui, arti autobusas ir bažnyčia; gražūs kambariai.

Mūr. 6. 3, biznio patalpa ir 5 kmb. atsk. namukas, 68 p. sklypas, centr. šildymas, arti susisiekimo ir mokyklų.

ŠV. KRYŽIAUS PARAPIJOJE

Med. 6 butai, dujomis šild. 2 butai, kiti alyvos pečiais. $250 pajamų, mažas įmokėjimas. Paskubėkite.

Turime namų ir biznių visur. Parūpiname paskolas geriausiomis sąlygomis ir rimčiausiose įstaigose. Tvarkome visų rūšių draudimą. Notarizuojame dokumentus. Pildome income tax pareiškimus.

ŠIMAITIS REALTY,
General Insurance, Notary Public, Income Tax Service
2737 W. 43rd St., CL 4-2390

HELP WANTED — FEMALE

SALAD WOMAN FOR PANTRY

Reikalinga nors kiek prityrus moteris salotoms gaminti pirmos rūšies restoranui pietinėj miesto daly. Nuo 5 val. vak. iki 1 val. ryto. Geras atlyginimas. Puikios moderniškos darbo sąlygos. Nuolatinis visų metų darbas. Reikia nors kiek suprasti angliškai.

KILTY'S
4545 West 95th St.
Tel. GArden 4-5800 po 2 val. popiet

BUILDING & REMODELING

Nauji namai, garažai, įvairūs pataisymo, pertvarkymo (remodeling) darbai.
VACYS PETRAUSKAS
BUILDING CONTRACTOR
6936 So. Maplewood Av., Chicago
Tel. HE 4-7482 arba CL 4-7450

VIKTORAS ŠIMAITIS
GENERAL CONTRACTOR

Stato rezidencinius ir komercinius namus, pasiūlo sklypus, rekomenduoja planus: išrūpina statybos kreditus Skamb. vak VI 7-4229
Namų tel. Bishop 7-3340
2737 West 43rd Street

Namų statyba, įvairūs pataisymai ir pardavimas. Jei norite pirkti ar užsisakyti namą, kuris būtų gerai išplanuotas, patogus, gražus ir pigus, pirkite ar užsisakykite pas

V. ŠIMKUS

Susitarti šaukite TErminal 9-5531 nuo 5 val. p. p. kasdien ir sekmadieniais nuo 10—4 val. Adresas: 515 Nolton, Willow Springs, Ill.

STANKUS
CONSTRUCTION CO.

Atlieka panavimo ir statybos darbus gydytojų ofisų, gyvenamųjų ir prekybos pastatų. Jūsų pasirinkimui turime virš 300 įvairių standartinių projektų. Ofiso ir namų telefonas
PRospect 8-2013
7403 SO. WESTERN AVE.
Chicago 36, Ill.

ANTANAS LUKAS IR SŪNUS
2717-19 West 71st Street
BUILDING CONTRACTORS
Stato naujus namus, atremontuoja senus. Kreipkitės:
Telef. — HEmlock 4-5881

DĖMESIO!

RADIO PROGRAMA

Liet. Radio Programa iš stoties WLYN, 1360 kil. sekmadieniais 2:30 — 3:00 val. popiet: liet. muzika, dainos ir Magdutės Pasaka. Biznio reikalais kreiptis į **Steponą Minkų.** Baltic Florist, Gėlių ir Dovanų Krautuvė, 503 E. Broadway, So. Boston 27, Mass. Tel. So 8-0489. Ten pat gaunama laikraštis "Draugas".

Lietuvių tautos tauriausios asmenybės Arkivysk. Jurgio Matulaičio-Matulevičiaus

Trijose dalyse:

UŽRAŠAI

I. Užrašai: Mintys, pastabos, pasiryžimai. Cia kaip tik atsiskleidžia Arkivyskupo Jurgio gilus tiesos įžvelgimas bei visiškas pasiaukojimas tarnauti Dievui. Bažnyčiai ir sielų išganymui.

II. Laiškai. Tai įvairiems asmenims rašytų laiškų ištraukos, gyvenimiškos išminties perlai, išreikštapatarimų, paraginimų ir paaiškinimų formoje.

III. Vilniuje. Žvilgsnis į Arkivyskupo kančias perneštas senoje Lietuvos sostinėje, kur Jis stengdamasis būti visiems visakuo, kad visus laimėtų Kristui, daugiausia yra nukentėjęs.

Knyga turi 220 psl., paveiksluota ir įrišta į kietus viršelius. Kaina $2.50.

Užsakymus su pinigais siųskite:

"D R A U G A S"
4545 W. 63 St., Chicago 29, Ill.

Skaitykite ir platinkite dienraštį "Draugą"

—o—

Biznieriams apsimoka skelbtis dienr. "Drauge"

MŪSŲ KOLONIJOSE

Worcester, Mass.

Metinė parapijų apyskaita

Sausio 12 d., sekmadienį, abiejų lietuvių parapijų klebonai pateikė 1957 metų apyskaitas.

Šv. Kazimiero parapija pajamų turėjo $38,000, išlaidų — $32,000; pridėjus 1956 metų likutį $25,000, šiems metams susidarė $32,000. Didelę išlaidų dalį — apie $10,000 sudaro parapinė mokykla, turinti dešimt klasių — nuo vaikų darželio iki devinto skyriaus. Mokyklą veda seserys kazimierietės; už darbą jos gaudavo po $45 mėnesiui. Nuo šių metų pradžios diecezijos vyskupo įsakyta mokėti po $50 mėnesiui arba $600 metams. Nuo senų laikų, kai viskas buvo žymiai pigiau, buvo nustatyta mokyklą lankančių vaikų šeimoms mokėti po $6 metams. Padidėjus įvairioms išlaidoms ir pakilus visų dalykų kainoms, šie met pakeltas ir mokyklos mokestis — $10 metams. Taip pat nuo praėjusio sekmadienio pakeltas ir įėjimo mokestis iš 15 c. į 25 c.

Aušros Vartų parapija pajamų turėjo $26,000, išlaidų — $25,300, likutis — $700.

Lietuviškos Kūčios mokykloje

Šv. Kazimiero parapijos mokykloje lituanistinių dalykų dėstytoja sesuo Salvatorė, gerai pažįstanti lietuviškus papročius, prieš pat Kalėdų šventes savo mokiniams surengė lietuviškas Kūčias. Mokiniai rūpestingai pasiskirstė pareigomis kas kokius valgius parūpins Kūčioms, pakilusia nuotaika paskirtą dieną su vaikiais keliavo į mokyklą ir nuotaikingai valgė Kūčias. Kiti mokiniai, sužinoję apie surengtas Kūčias, pavydėjo savo suolo draugams, kad jie turėjo progą suruošti dar vieną Kalėdų "parę" daugiau.

Tenka tik sveikinti gražų seselės Salvatorės sumanymą — palaikyti lietuviškus papročius ir pratinti jaunimą iš mažens lai kytis savų papročių, kuriuos lietuviai taip šventai saugojo.

"Literatūros balius"

Worcesteris vis gudresnis už kitus, tad nenustebkite ir dėl tokios antraštės. Sausio 18 d. Elks Home salėje skautų tėvų komitetas surengė pagal protokolą iškilmingą balių, kurį pavadino "Literatūros baliumi". Tik gaila, kad tame baliuje pačios literatūros buvo labai mažai. Šiaip vakaro programa buvo kukli, bet graži ir jauki. Pasirodė mūsų jaunieji menininkai. Bostono muzikos konservatorijos studentai Vitas ir Herkulis Strolios — vienas smuiku gražiai pagrojo, o antrasis akomponavo. Ypač buvo įspūdinga, kad buvo pagrotas 1952 m. okupuotoje Lietuvoje B. Dvariono sukurtas dalykėlis. Holy Cross studentas H. Jakubauskas pagrojo saksofonu ir klarnetu. Iš ankstesnių pasirodymų Worcesterio visuomenei žinoma New Yorko Juliard muzikos mokyklos studentė Aušra Vedeckaitė savo lyriniu balseliu padainavo Bacho "Barcarole" ir Šimkaus "Pamylėjau šiandien". Šį vakarą jaunoji dainininkė pasirodė jau gerokai pažengusi dainos mene; jos balsas jau labiau subrendęs ir sodresnis. Jai akomponavo muz. J. Beinoris.

V. Prapuolenytė įsijausdama atliko melodeklamaciją, bet tik arti sėdintieji galėjo girdėti, kadangi deklamatorė stovėjo toliau nuo mikrofono. R. Jakubauskas paskaitė feljetoną apie visuomeninę veiklą. Feljetonas neoriginalus ir silpnokas. G. Šikštėnaitė, kuri vadovavo visai meninei programai, skaitė novelę, bent taip buvo programoje skelbta, bet iš tikrųjų tai buvo ne novelė, bet keletas graudenančių sakinių perskaityta.

Malonu ir džiugu, kad mūsų atžalynas pratinamas pasireikšti savo meniniais gabumais. Be abejo iš jų atsiras vienas kitas ir tikras deimančiukas, Vaižganto terminu tariant. Šokiams grojo muz. J. Beinorio kapela.

Buvo parengti skanūs užkandžiai, kuriuos svečiams reikėjo tik nepatingėti nueiti prie stalo ir pasiimti, kiek nori, o svarbiausia — nemokamai. Tik už gėrimus reikėjo apsimokėti.

Nežiūrint blogo oro, lietuviams neįprastos salės ir rengėjų paskelbto "protokolo" ateiti su balinėmis sukniomis ir juodais kostiumais (dėl to dalis susilaikė), svečių buvo gausiai susirinkę ir jaukiai praleido laiką.

Linksmas humoro vakaras

Šeštadienį, vasario 1 d., 6:30 val. vak. pilietių klubo salėje "Worcesterio Lietuvių Žinios" rengia didelį humoro vakarą. Programoje dalyvauja kupletistas Vitalis Žukauskas iš New Yorko, poetas humoristas Antanas Gustaitis iš Bostono, pianinu akomponuoja Jonas Beinoris iš Providence, o taip pat dalyvaus ir skautų tautinių šokių grupė. Po programos — šokiai, kuriems gros J. Beinorio kapela: veiks bufetas.

Iš mūsų kuopos veiklos

Kaip rudens lapai krinta vyresnioji karta. Nėra tos dienos, kad po vieną ar keletą neapleistų šį pasaulį. Netekome M. Grigaitienės, pasižymėjusios savo gailestingumu, ilgametės sąjungietės, kuri, augindama šešetą savo vaikučių, priglaudė ir išaugino 11 našlaičių. Po kelių dienų dvi sąjungietės neteko savo vyrų.

Po ilgos ir sunkios ligos mirė Walteris, mūsų ilgametės finansų raštininkės M. Delionienės vyras. Dar jo nepalaidojus, staiga mirė Antanas, mūsų gražiabalsės Onos Greičaitienės vyras. Moterų S-gos 5 kuopa reiškia gilią užuojautą savo narėms ir jų šeimoms liūdesio valandoj.

Taipgi linkime greitai pasveikti Karsokienei ir prot. rašt. M. Puzarienei, kuri šiomis dienomis atsigulė ligoninėje.

Susirgus kuopos pirm. Marcelei Watkins, pirmąjį šių metų susirinkimą pravedė vicepirm. N. Thompson.

Atsilankiusi centro pirmininkė Julija Mack buvo šiltai pasveikinta jo vedybų 25 metų sukakties proga ir įteikta nuo kuopos pirm. M. Watkins graži gėlių puokštė. J. Mack, padėkojusi už padarytą staigmeną, priminė, kad, nors jau baigėsi jos pirmininkavimo terminas, jai labai arti širdies esąs praėjusiame seime nutartas stipendijų fondas. Ragino kuopą įsteigti tokį fondą, pabrėždama, kad tik tokios organizacijos išsilaikos ir gyvuoja, kurios turi užsibrėžtus tikslus ir darbu jų siekia.

Tuo klausimu išklausyta įvairių nuomonių. U. T. Daukantienė siūlė pritarti stipendijų fondo minčiai ir iš kiekvieno parengimo pelno skirti į fondą tam tikrą sumą. Dalykas bus toliau svarstomas.

Pirmasis šių metų parengimas bus maisto pardavimas sekmadienį vasario 9 d., parapijos salėje. Po kiekvienerių šv. mišių bus gera proga įsigyti visokių skanėstų.

"Patobulinkite save, o organizacija savaime liks tobula" — tai kuopos dvasios vado kun. J. Jutkevičiaus pareikštų minčių santrauka. Penktoji kuopa yra tikrai laiminga, turėdama tokį dvasios vadą, kuris pateikia apmąstymo vertų minčių ir kiekviena proga kelia lietuvių ir Moterų sąjungos vardą tarp kitataučių.

Pats, užimdamas svarbią vietą vyskupijos kanceliarijoje, nepraleidžia progų supažindinti augštuosius kanceliarijos pareigūnus su lietuvių būdu ir menu. Neseniai, prel. T. O'Connor kunigystės sidabrinio jubiliejaus proga, įteikė jam savo ir 5 kuopos vardu gražų lietuvišką kryžių. Gerbiamas jubiliatas, gražiai padėkojęs laišku ir žodžiu, pareiškė, kad tą kryžių nuolat laikys tarp savo brangių atminimtinų daiktų.

Vasario šešioliktoji

Šv. Kazimiero ir Aušros Vartų parapijos ir jose veikiančios draugijos ruošias iškilmingai paminėti Vasario 16. Minėjimas įvyks vasario 16 d. 3 val. popiet Junior High School, Providence St. Meninę programą rūpestingai ruošia meno ratelis, vadovaujamą Jono Beinorio. Ruošimo garbės pirmininkais yra prel. K. Vasys ir kun. Jonas Bakanas. Darbo komisijon įeina pirm. Pr. Pauliukonis, vicepirm. Marcelė Watkins ir rašt. Albinas Gražulis. Gestina, kad ta diena būtų visų vieningai minima visų lietuvių, o nesusiskaldžius į grupeles. **Rutvilė**

PO SUKILIMO

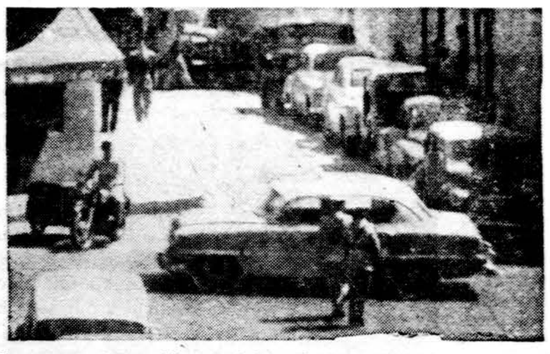

Caracaso mieste, Venecueloje, ginkluotosios pajėgos saugo gatves po sukilimo. (INS)

Tolimosios Australijos egzotiką ir ten įsikūrusių lietuvių vargus pažinsi perskaitęs

J. MIKELIONIO

BENAMIAI

Tai pirmieji tremtinio išgyvenimai, vargai ir skausmai, išemigravus į Australiją, kur ir klimatas skirtingas, ir gamta žmogui nepalanki, ir žmonių papročiai svetimi, ir patys žmonės atšiaurūs. Ši knyga yra viena tremties iškarpa, iš kurių bus rašoma nuo bolševikų pabėgusių lietuvių istorija. Stilius lengvas ir paprastas, kalba labai aiški.

Knyga turi 215 puslapių, išleista Buenos Aires, Argentina, kaina tik $2.00.

Užsakymus ir pinigus siųskite:

"DRAUGAS"
4545 W. 63rd Street
Chicago 29, Ill.

Pirmoji tokia knyga lietuvių literatūroje!

Jau pasirodė knygų rinkoje seniai lauktoji

LIETUVIŲ BELETRISTIKOS ANTOLOGIJA, I dalis

redaguota poeto BERNARDO BRAZDŽIONIO.

Ši Antologijos dalis apima visus lietuvių rašytojus, gimusius pereitame šimtmetyje. Iš viso sudėta 49 autoriai, pradedant **Simanu Daukantu** ir baigiant **Marija Aukštaite.** .....

Panašios knygos iki šiol dar neturėjome. Ji padės kiekvienam geriau susipažinti su lietuvių literatūra. Ją turėtų įsigyti kiekvienas literatūros mėgėjas, plačiau apsiskaityti **noris studentas ir kiekvienas šviesesnis lietuvis, kuris nenori atsilikti nuo savosios literatūros. Lietuvių Beletristikos Antologija** bus labai graži dovana kiekviena proga, puikiausias namų bibliotekos papuošalas ir daugelio mūsų šviesumo liudininkas. Lietuvių Beletristikos Antologija yra patogaus formato, kietais viršeliais, su meniška dail. Romo Viesulo aplanku, turinti 607 psl. Kaina $7.00.

Tuojau užsisakyti šią pirmos vertės knygą, siųsdami pinigus:

DRAUGAS
4545 W. 63rd Street Chicago, 29, Ill.

ALEX BRINAS
GENERAL CONTRACTOR & CARPENTER
2715 WEST 43RD STREET, PHONE LAFAYETTE 3-9751
Visų rūšių darbai: medžio, mūro, cemento, plasterio, elektros, plumbingo ir kiti. Garažai, butų ir biznio patalpų pertaisymai.
Geras darbas — nebrangios kainos!

Mes mokame Augštą Dividendą!

MIDLAND Savings and Loan Association

PER 40 METŲ VISŲ LIETUVIŠKŲ KOLONIJŲ SAUGIAUSIA IR PELNINGIAUSIA TAUPYMO BENDROVĖ

4038 Archer Avenue Tel. LA3-6719

AUGUST SALDUKAS Prezidentas

Atliekame didelius ir mažus **automobilių remontus.** Lyginimas, dažymas. Elektrinis suliedinimas. Parduodame automobilių dalis.
Sinclair gazolino stotis **"PAGALBA".**
Sinclair gazolino stotis **"PAGALBA"** — A. Stanevičius, sav.
2641 West 71st St. (Kampas Talman Ave.)
Telef. PRospect 8-9842, Namų telef. WAlbrook 5-5934

RINOS & VANDENS NUTEKAMIEJI VAMZDŽIAI
(Gutters & Downspouts)
STOGAI IR DUMTRAUKIAI UŽ ŽEMIAUSIAS KAINAS

Dedame naujas plieno (copper alloy steel) rinas, kurių nereikia dažyti. Taisome rinas ant senų namų, išsmaliname iš vidaus ir nudažome. Senas rinas padarome kaip naujas.

Plokščius ir pakilus stogus — Taisome, remontuojame arba naujai dengiame. Dumtraukius bei "smokestacks" išvalome ir atremontuojame, arba naujus įtaisome. Atliekame visus namo dažymo darbus iš lauko. Atliekame "tuckpointing" — mūro remontą. Esame pilnai apsidraudę. Darbas garantuojamas. Atdara diena ir naktį.

LAwndale 1-6047 arba ROckwell 2-8778

SOPHIE BARCUS
RADIJO VALANDA

Iš stoties WGES 1390 k. kasdieną nuo pirmadienio iki šeštadienio nuo 8:30 iki 9:15 v. ryte, ir kas pirmadienį nuo 7 iki 8 vakare.

SEKMADIENĮ iš radijo stoties WOPA 1490 k ir FM 102-3 MC. 8:30 iki 9:30 ryte.

Tel. HEmlock 4-2413
7159 So. Maplewood Ave., Chicago 29

MOVING

Naujas specialus didelis sunkvežimis su pilna apdrauda. Pigus ir sąžiningas patarnavimas.

R. ŠERENAS
3047 W. 67th Pl., Chicago, Ill. WAlbrook 5-8063

KOKIO DYDŽIO IR KADA IR KAM MOKAMOS

Pensijos ir Pašalpos

Šiame leidinyje ir 8 psl. prieda atspausdinta JAV-bių **Socialinio Draudimo (Social Security) įstatymas su naujausiais 1956 metų papildymais,** būtent: 1) Oficialės pensijų ir pašalpų lentelės, 2) Moterims pensijų mokėjimas nuo 62 metų amžiaus, 3) Nedarbingiems asmenims pensijos mokėjimas nuo 50 metų amžiaus.

Be to, šiame leidinyje atspausdintas **Nelaimingų atsitikimų įstatymas (Workmen's Compensation),** su lentelėmis, nurodant už kokius kūno susižeidimus kiek mokama pašalpos. Leidinių kaina **tik 80 centų.**

Pinigus su užsakymais siųsti:

"DRAUGAS"
4545 West 63rd Street
Chicago 29, Illinois

MOVING

A. BENIULIS atlieka įvairius perkraustymus bei pervežimus iš tolimų ir artimų atstumų.

Tel. BIshop 7-7075

STATYBAI IR NAMŲ PATAISYMUI PRISTATOM Visokių Rūšių MEDŽIAGĄ

CARR MOODY LUMBER CO

STASYS LITWINAS, Pres.

3039 So. Halsted St.
Tel. VIctory 2-1272

Apkainavimą ir Prekių Pristatymą Teikiame Nemokamai.
Raštinė atidara kasdien nuo 8 val. ryto iki 6 val. vakaro
Šeštadienais iki 3 val. vakaro

KAZYS ČESNAUSKAS
6444 SO. TROY ST.
Tel. WAlbrook 5-7670 ir GIbson 8-4938

● Generalinis kontraktorius naujų namų statybai, įvairiems remontams ir namų pertvarkymams ● Turime didelį patyrimą namų statyboje. ● Patys atliekame cemento ir medžio darbus ● Apkainavimai nemokamai.

Vestuvių nuotraukos ir augštos rūšies fotografijos mūsų specialybė

PRECIN PHOTO STUDIO

(Incorporated)

EDVARDAS ULIS, sav.
4058 Archer Avenue
Telefonas VIrginia 7-2481

VIKTORO KOŽICOS
Lietuviškas gazolino stotis ir auto taisymas
Atliekami motoro remontai, lyginimo dažymo darbai ir keičiamos dalys
CALL-ME-MOTORS CO.
5758 S WESTERN AVE PR 8-9533

NUO UŽSISENĖJUSIŲ BEI SKAUDANČIŲ ŽAIZDŲ IR ATVIRŲ ODOS LIGŲ

Tie, kurie kenčia nuo SENŲ, ATVIRŲ IR SKAUDANČIŲ ŽAIZDŲ negali ramiai sėdėti ir naktimis miegoti nes jų užsisenėjusios žaidos niežėjima ir skaudėjima senų atvirų ir skaudžių žaidų uždėkite LEGULO Ointment Jos gydymo ypatybės palengvins jūsų skaudėjima ir galėsite ramiai miegoti naktį Vartokite ją tapgi nuo skaudžiu nudegimų. Ji tappgi pašalina niežėjimą ligos vadinamos PSORIASIS Taipgi pašalina peršėjimą ligos vadinamos ATHLETE'S FOOT sustabdo džiovinimą odos ir perplyšimą tarppirščių Yra tinkama vartoti nuo žiūrstančios suskilsios odos dedirvinių odos išbėrimų ir t t taipgi tinkama varoti vaikučiams,kada pasirodo skaudus išbėrimas nuo vystyklų Ji yra gera gyduolė nuo tų viršinių odos ligų. Legulo Ointment yra parduodama — po 75 centų, $1.25 ir $3.50. Pirkite vaistinėse Chicagoje ir apylinkėse: Milwaukee, Wis., Gary, Ind. ir Detroit Michigan, arba rašykite ir atsiųskit Money Orderį į —

LEGULO, Department D.,
5618 W. Eddy St., Chicago 34, Ill.

JONAS GRADINSKAS
J. G. TELEVISION CO. • 2512 W. 47th St. • FRontier 6-1988
RADIJAI, PATEFONAI, TELEVIZIJOS, HI FI
DUODAM IŠSIMOKĖTINAI. PRIIMAME SENUS. TAISOM
NUOLAIDA lig 1/3
Vokiškiem aparatam: jie gaunami tiesiai iš importo firmos. Vietiniai HI FI aparatai. "Trijų matavimų" garso magnetofonai-rekorderiai
Atidara kasdien lig 6 val. v., pirm. ir ketv. lig 9 v.v. sekm. uždaryta

PEOPLES HARDWARE & PAINT CO.
Liet. krautuvė. Sav. broliai Gregoravičiai
Dažai, Alyva, Stiklas, Įrankiai, peiliai, namų reikmenys, vandentiekio įrengimai ir elektriniai reikmenys.

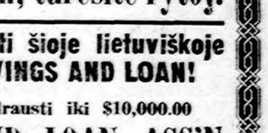

1901 West 47th St. Tel. LA 3-4139

Pradėkite taupyti šiandien; turėsite rytoj!

Taigi, dabar pradėkite taupyti šioje lietuviškoje įstaigoje — BRIGHTON SAVINGS AND LOAN!

Kiekvieno taupytojo indėliai apdrausti iki $10,000.00

BRIGHTON SAVINGS AND LOAN ASS'N
4071 Archer Ave., į vakarus nuo California Ave.

CHARLES ZEKUS, Sekretorius

OFISO VALANDOS:

Pirmadieniais, antrad., penktad. ir šeštad. 9 v. r. iki 4:30 p. p. Trečiadieniais uždaryta visą dieną. Ketvirtadieniais 9 val. ryto iki 8 val. vak.

ANGLIS IR PEČIAMS ALIEJŲ PRISTATOM Į VISAS MIESTO DALIS TUOJAU PAT

COAL

Saugus baldų perkraustymas asmenų turinčių ilgą patyrimą

STASYS FABIJONAS
2146 So. Hoyne Ave. Telef. VIrginia 7-7097

PERKRAUSTYMAI - MOVING

Pigus sąžiningas darbas. Visi apdraudimai. Dėl artimų ir tolimų distancijų. Šaukite sekančiai.

ANTANAS VILIMAS

3415 SO LITUANICA AVE., CHICAGO, ILL.
Telefonas — FRontier 6-1882

THE BIGGEST DOLLAR IN THE WORLD IS THE DOLLAR YOU SAVE !

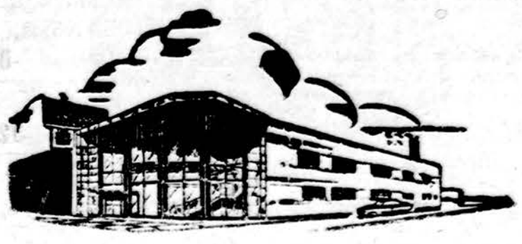

Remiantis Chicagos Savings Bendrovės praeitimi, nuo pat jos įsikūrimo 1924 met., jos pavyzdinga biznio tvarka, ypatingai indėlių saugumo ir dividendų našumo atžvilgiu, nėra saugesnės ir pelningesnės įstaigos pasidėti taupomus pinigus. Pasidėję taupinius pas mus gausite ne tiktai saugumą — jų apdraudimą iki $10,000.00, augštą dividendą, bet ir daugelį kitų patarnavimų veltui, už kuriuos kitose įstaigose turėtumėte mokėti.

Taupytojų patogumui Chicago Savings Bendrovės įstaiga yra viena iš gražiausių ir moderniausiai įrengtų visoje Illinois Valstybėje.

Lietuviai gyvenantiej už Chicagos ribų, nežiūrint kurioje Suvienytų Valstybių dalyje jie begyventų, gali taupyti pinigus paštu.

Rašykite dėl informacijų. Mūsų turtas $21,000,000.00.

CHICAGO SAVINGS & LOAN ASSOCIATION
6245 So. Western Ave. Tel. GRovehill 6-7575 Chicago, Illinois
Atdara: pirmadienį nuo 12 iki 8, antradienį ir penktadienį nuo 9 iki 4, ketvirtadienį nuo 9 iki 8. Trečiadienį uždaryta visą dieną, o šeštadienį nuo 9 iki 2 valandos po pietų.

½% PADIDINA DIVIDENDĄ !

CRANE SAVINGS AND LOAN ASS'N
2555 WEST 47th STREET LAfayette 3-1063
B. R. Pietkiewicz, prez.; E. R. Pietkiewicz, sekr. ir advokatas
Mokame aukštus dividendus. Keičiame čekius. Parduodame ir perkame valstybės bonus. Taupytojams patarnavimai nemokamai.
Pradėkite taupyti atidarydami sąskaitą šiandien. Apdrausta iki $10,000
Darbo valandos: pirmad. ir ketvirtad. nuo 9 iki 8 val. vakaro; antr. ir penk. 9 iki 5; treč. uždaryta, o šešt. nuo 9 iki vidurdienio

Aplink mus

× **Šv. Kazimiero Seserų Rėmėjų dr-jos** centro susirinkimas įvyko sausio 19 d. Tai buvo pirmas šių 1958 metų susirinkimas. Delegačių suvažiavo iš 9 skyrių. Jų buvo gausus būrys. Pažymėtina tas, kad jų tarpe buvo matyti naujų jaunų veikėjų. Reiškia, dr-ja pasipildo, kaip sakoma, nauju krauju. Seselė M. Ignacija, kuri visuomet dalyvauja šiuose susirinkimuose, išreiškė džiaugsmą gausiu skaičiumi ir pasigerėjo, kad atsirado naujų veidų senesnių narių tarpe. Susirinkimą vedė vicepirmininkė J. Čepulienė, raštininkavo V. Galnaitė. Visų pirma buvo pateiktas auksinio jubilėjaus vajaus vakarienės planas. Vakarienė įvyks sekmadienį, vasario 23 d., Marijos Augštesniosios mokyklos sporto salėje. Pradžia 5 v. v. Nutarta prie stalų vietas nerezervuoti ir svečius bei viešnias negrupuoti. Svečiai bei viešnios galės sėsti prie tų stalų, prie kurių norės ir su kuo norės. Išrinkta vakarienės darbininkės, kurios turės susirinkti 3:30 val. po pietų. Toliau svarstyta šv. Kazimiero vainikavimo ceremonijos. Nutarta tą įvykdyti per seimą, kuris įvyks gegužės mėn. pradžioje. Plačiau apie tai bus vėliau pranešta, kai smulkmenos bus išdirbtos. Primintina, kad nutarta vajaus vakarienę suruošti ypatingiau, negu betkada praeityje. Taip daryti nutarta dėlto, kad tai bus jubilėjinė vakarienė. Galop rašt. V. Galnaitė perskaitė Chicagos Lietuvių Tarybos kvietimą į Vasario šešioliktosios minėjimą. Laiškas priimtas ir pripažinta, kad į tą parengimą reikia gausiai atsilankyti.

× **Saulė ir inž. Donatas Šatai** šiomis dienomis susilaukė dukrelės. Jie jau augina dukrelę Audronę ir sūnų Vytuką. Antanina Šatienė džiaugiasi ketvirtuoju anūku, kurių vienas prieš Kalėdas gimė tolimame Sibire.

× **Stasys Baranauskas** giedos per iškilmingas šv. mišias Šv. Kryžiaus parapijos bažnyčioje minint 40 metų Lietuvos Nepriklausomybės sukaktį.

Pamaldos įvyksta vasario 16 dieną 10 v. ir jas jas organizuoja Lietuvių Bendruomenės Chicagos apygarda.

× **Mažlietuvių tradicinis šiupinys** bus šių metų vasario mėn. 15 d. Šakalų salėje. Šiupiniu susidomėjimas yra didelis. Svečių šį kartą laukiama net ir iš Kanados.

× **Povilas Vilimas** išvažiavo į Floridą ten praleisti žiemą.

× **A. Praškailienė** išrinkta Balfo 4-jo skyriaus vicepirmininke. Per klaidą jos vardas spaudoje Balfo 4 skyriaus valdybos sąraše nebuvo įdėtas.

× **The Family Digest** 1958 m. vasario mėn. numeryje įsidėjo straipsnį "Why do they go wrong?" Tai santrauka iš tėvų marijonų leidžiamo žurnalo "The Marian" Chicagoje Straipsnio autorius — Bob Jelinek, buvęs kalinys. Jame kalbama apie jaunimo nusikaltimus. "The Family Digest" išeina Huntington, Indiana.

× **Cicero lietuvių choras,** taut. šokių grupė "Žilvitis" ir Cicero dramos mėgėjų būrelis dalyvauja J. Krumino muzikinio montažo "Pabaigtuvės" pastatyme, kuris bus parodytas Cicero Vasario 16-sios minėjime vasario mėn. 22 d.

LRKSA NAUJUOSE RŪMUOSE

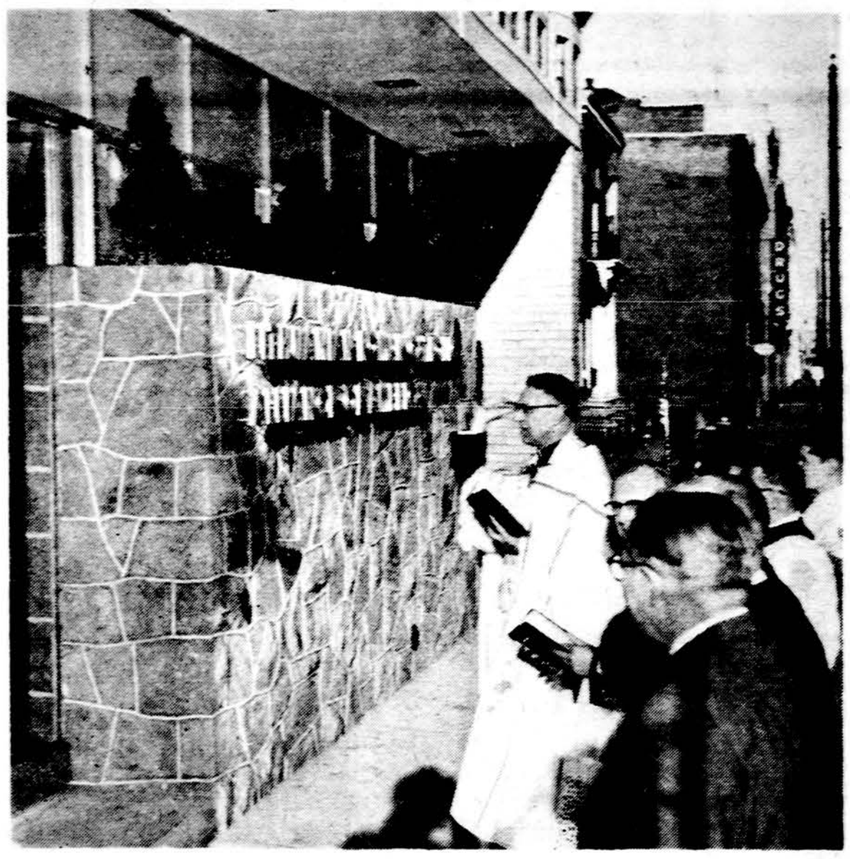

Sekmadienį sausio 19 d. Wilkes Barre, Pa., mieste buvo gražios iškilmės. Kaip matome šioj nuotraukoj, kun. Jonas Baltusevičius, Lietuvių R.K. Susivienijimo Amerikoje dvasios vadas, šventina naujuosius šios organizacijos rūmus, centrinės valdybos nariams ir daugybei žmonių dalyvaujant. Iškilmėse dalyvavo miesto valdžios, spaudos, radijo ir televizijos, kelių didelių fraternalinių organizacijų atstovai, visa eilė kunigų, politikų, kurių tarpe buvo ir plačiai žinomas lietuvių bičiulis kongresmanas Daniel Flood. Į šiuos rūmus (kurie yra vidurmiestyj, 71-73 So. Washington Street) perkelta LRKSA centrinė raštinė, "Garso" redakcija ir spaustuvė. Nuotraukoj matome gražaus ir moderniško namo priešakinę dalį su įrašu: Lithuanian R. C. Alliance of America.

× **Jonas Stoškus** atvyko į Chicagą dalyvauti dėdės William Petrowski šermenyse. Prieš kelis mėnesius jis su visa šeima nusikraustė į Providence, R. I., jojo žmonos gimtinį miestą. Chicagoje gyvendamas, Jonas Stoškus veikė su vyčiais ir buvo teisėjo Jono T. Zurio balifas, o dabar yra Rhode Island valstybės viešos šalpos departamente investigatorius.

× **Jonas Gradinskas,** J. G. Television savininkas, ligos buvo paguldytas į lovą kelioms dienoms. Dabar vėl eina savo pareigas. Gydė dr. Vytautas Rėklys.

× **Inžinierių baliuje** užsisakiusiems staliukus be vakarienės verta žinoti, kad veiks visą laiką "Snack Bar" — šaltų užkandžių bufetas. Gėrimai bus galima pirkti buteliais lietuviškuose parengimuose praktikuojamomis kainomis.

× **Sofijos Barcus** radijo programos sutiko kiekvieną pirmadienį skirti tam tikrą laiką Amerikos Lietuvių Tarybos ir Vasario 16 minėjimo reikalams tarp 7 ir 8 val. vak. Šį pirmadienį, sausio 27 d., Lietuvos Nepriklausomybės sukakties proga kalbės ALT iždininkas Mykolas Vaidyla.

× **Adomas Varnas** su savo paveikslais dalyvauja Lietuvos vaizdų parodoje, kuri bus per visą vasario mėnesį Jaunimo namuose (5600 So. Claremont Ave.). Parodoje taip pat bus išstatyta foto nuotraukos, kurios specialiai šiai parodai didinamos. Įėjimas į parodą — nemokamas.

× **Teklė Norbutienė,** žymi visuomenės veikėja, gabi šeimininkė, gyv. 5655 So. Richmond St., ir vėl randasi Franklin Blvd. ligoninėje, 3240 West Flanklin Bl., kambarys — 407. Pirmiau ji turėjo plaučių uždegimą, o kiek pasveikusi turėjo atsigulti ligoninėje operacijai. Pergyvenusi visas ligas, eina kasdien stipryn.

× **Jonas Rantauskas,** 23 m. amžiaus, gyvenęs Bridgeporte, mirė sausio 22 d. ir palaidotas sausio 25 d. Šv. Kazimiero kapinėse. Buvo gimęs Indiana Harbor, Ind. Mirė širdies liga, kurią turėjo iš prigimties. Mirtis užklupo besirengiant maudytis.

CHICAGOS ŽINIOS

Mirtys gaisre

Didžiulis gaisras namuose 4211 S. Lake Park Ave., Chicagoje, pareikalavo daug aukų. Iki šeštadienio ryto jau buvo rasta septyni negyvi žmonės. Galimas dalykas, kad vėliau griuvėsiuose dar gali ką negyvą surasti. Miesto įstaigos viena kitą kaltina, kad nebuvo reikiamo spaudimo į savininką, kuris namo reikiamai netvarkė, nesiimdamas visų priešgaisrinių priemonių.

Didės mokesčiai

Vadinamoji Civic federacija, kuri budi, gindama mokesčių nešėjų teises, skelbia, jog Chicagoje padidės nuosavybių mokesčiai. Nuo kiekvieno $100 nuosavybės vertės teksią mokėti apie $3.942, taigi už namą, kuris įkainuotas $10,000 ir už kurį 1957 metais teko mokėti $522.48, dabar teks mokėti $567.65.

Studentų koncertas

Millikin universiteto (Decatur, Ill.) choras sekmadienį turėjo religinės muzikos koncertą netoli Chicagos esančiame Wheaton.

Pagerbė muzikos direktorių

Barat kolegijos muzikos direktorius Playton Karmeres išrinktas į biografinį skyrių leidinio "Who's Who in Music International": Barat kolegija yra laikoma seselių ir yra Lake Foreste.

Parengimas airių kovotojams

Chicagoje šeštadienį Airių sąjunga suruošė parengimą, siekdama gauti lėšų paramai tų 400 airių, kurie dėl pastangų šiaurinės Airijos apskritis prijungti prie visos Airijos dabar atsidūrė kalėjime šiaurinėj Airijoje ar Anglijoje.

× **Lietuvių Studentų Sągos** Chicagos Skyrius ruošia š. m. vasario 1 d. Finis Semestri, kuris įvyks Lietuvių Auditorijoje, 3133 So. Halsted St. Pradžia 8 val. Orkestras Vytauto Jančio. Studentai ir visuomenė kviečiami atsilankyti.

× **Už a. a. dr. A. Aleknos** sielą gedulo Mišios, 30 dienų proga nuo mirties, bus atnašaujamos sausio 28 d. 6 val. ryto Švč. P. Marijos Gimimo parapijos bažnyčioje, Marquette Pk.

15,997 baigia mokyklas

Šį mėnesį Chicagos miesto mokyklas baigia 15,997 auklėtiniai. Augštesniąsias mokyklas baigia 5,121; pradžios mokyklas — 9,551; mokytojų kolegiją — 200, miesto jaunių kolegiją — 450, vakarines augšt. mokyklas — 105, vakarines pradžios mokyklas—170.

Verslo etika

De Paul universitetas šį pavasarį vakarais pradeda naują kursą — verslo etika. Į tą kursą registracija vyks nuo sausio 27 d. kas vakarą 6 v., iki vasario 5 d., kada jau prasidės paskaitos.

Princesės dovana Las Vegas nakčiai

Monako princesė Grace atsiuntė princo Rainier, savo ir dukrelės Karolinos nuotrauką su gražia dovana De Paul universiteto parengimui, pavadintam Las Vegas naktis. Parengimas įvyks vasario 1 d. 8 v. v. naujoje universiteto salėje 735 Webster Ave, Chicagoje. Parengimo pirmininkas buvo nurašęs princesei, kad ruošiamas toksai vakaras universiteto skoloms mažinti ir princesė atsiuntė savo dovaną, kurią laimės kasnors iš dalyvių.

Prezidento laiškas mėrui

Prez. Eisenhoweris atrašė padėkos laišką Chicagos mėrui, ir tai esąs vienas iš gražiausių laiškų, kuriuos respublikonas parašęs demokratui. Eisenhoweris rašo: "Brangus mėre Daley, žmona ir aš nuoširdžiai dėkojame Jums ir poniai už tą puikų priėmimą mums vakar lankantis Chicagoje. Ypač mes įvertiname jūsų pasišventimą atvykstant į aerodromą mus sutikti tokiu nemaloniu oru. Taipgi leiskite man padėkoti už didelį jūsų miesto policijos ir ugniagesių paslaugumą. Aš suprantu, kad atvykimas tokios grupės, kaip mūsiškė, atneša daug sunkenybių, ir aš, o taipgi ir drauge su manimi keliavusieji, esame dėkingi už jūsų nuoširdų bendradarbiavimą. Su geriausiais linkėjimais ,nuoširdžiai Jūsų Dwight D. Eisenhower".

Mėras ruošiasi šį prezidento laišką įrėminti.

IŠ ARTI IR TOLI

J. A. VALSTYBĖSE

— **Kęstutis Keblys,** 1955 metais baigęs Northeastern universitete chemijos mokslus garbės laipsniu Bostone ir ROTC karo mokslus leitenanto laipsniu, Purdue universitete Lafayette, Indianoj, dvejus metus asistentavęs ir įsigijęs magistro laipsnį 1957 mt. birželio 2 d. chemijos srityje, atlikęs šešių mėnesių karo tarnybą, tris savaites atostogavo su savo žmona Vitalija (taip pat baigusia augštuosius chemijos mokslus 1956 m. Baltimorėje) ir sūneliu Vytautuku pas savo tėvelius Brocktone. Čia praleido ir Kalėdų šventes. Dabar apsigyveno Detroite ir dirba savo specialybėje.

— **Dr. J. Kazickas,** Neries prekybos bendrovės dalininkas, gyv. New Yorke, sausio 15 d. išskrido į Europą, kur išbus apie porą mėnesių.

OKUPUOTOJE LIETUVOJE

— **Seselė M. Kristina,** kazimierietė, mirė š. m. sausio 11 d. Kaune, Lietuvoje. Ji prieš tai sirgo kelis metus. Velionė buvo palaidota Petrašiūnų kapinėse, nes Pažaislio kapinėse turbūt neleidžia laidoti. Prie jos mirties buvo Motina Genovaitė ir seselė Alfreda.

Bažnyčios viltys

Trijų Karalių šventės proga Koelno katedroje Vokietijoje, 12-kai tūkstančių tikinčiųjų kalbėdamas to miesto arkivyskupas kard. Frings tarp kitko pasakė: Trijų karalių kelionė į Betliejaus prakartėlę nėra pasibaigusi. Kiti žmonės, kitos tautos, — pabrėžė kardinolas, — vis eina ir eina tuo keliu. Ypač šiandien, kai pasaulis tapo toks mažas, ir spalvuotosios tautos atbunda, Bažnyčia daug vilčių deda į misijas. Ji šiandien yra lemtingoj krikščionybės istorijos valandoj: pasauliui šviečia ne vien tik Betliejaus žvaigždė, bet ir kitų žvaigždžių kintama šviesa. — Kard. Frings paminėjo skepticizmą, agnosticizmą, komunizmą ir materializmą, Islamą ir budizmą, norėdamas priminti didesnes sroves, dėl kurių šiandien spalvuotosios tautos suka galvas. Katalikų misionieriai turėtų būti remiami visokiais būdais — tiek gausiomis aukomis, tiek vieninga malda. Baigdamas pamokslą, Koelno kardinolas kreipėsi į jaunimą, kad aukotųsi ir eitų į misijų kraštus.

Moksleivių madų paroda

Palmer viešbuty Grand Ballroom salėje vasario 12 d. bus moksleivių madų paroda, kur 60 rinktinių mergaičių demonstruos gražias sukneles. Numatoma, kad susirinks apie 2,000 žiūrovių. Suknelės bus demonstruojamos 11 val. ryto ir 2 val. p. p. Organizuoja moksleivių grupė, pasivadinusi SDS, kuri rūpinasi padorių madų skleidimu tarp jaunimo. Tos grupės vadovybėje yra ir lietuvaičių.

369 universiteto diplomai

Vasario 5 d. Granados teatro patalpose Chicagoje bus įteikti 369 diplomai baigusiems Lojolos universitetą bei gavusiems laipsnius toje mokslo įstaigoje. Iškilmės prasidės 10 val.

Vyskupijos filmas

Joliet diecezija pagamino filmą, rodantį kaip ta diecezija susikūrė ir išvystė savo veiklą. Filmas pavadintas "An Acorn Groves" ir rodomas tos diecezijos parapijose.

Tėvai, įsigykite ir duokite savo vaikams paskaityti gausiai ir spalvotai iliustruotą VANDOS PANKIENĖS pasakų knygą —

KARALAITĖS GINTARĖS ILGESYS

Be to, šioj knygoj atspausdinta kita pasaka — BALTOJI LELIJA. Viršelį ir iliustracijas piešė Ses. Mercedes. 48 pusl. Kaina $1.25. Pinigus ir užsakymus siųsti:

"DRAUGAS"
4545 W. 63rd Street, Chicago 29, Ill.

Ar jau perskaitei P. Kesiūno romaną

TARP ŽALSVŲ PALAPINIŲ

Dr. A. Baltinis savo recenzijoje apie šį romaną taip rašo: P. Kesiūno romanas "Tarp žalsvų palapinių gražiai iškelia tą pasiaukojimo didumą, kurį beviltiškoje kovoje dėl tautos laisvės parodė Lietuvos partizanas, tą idealizmą, kuriuo degė mūsų jaunimas, liedamas kraują dėl savo žemės, tuos didžiuosius nuostolius kuriuos mums reikėjo pakelti dviejų okupacijų replėse. Todėl šį romaną skaitome su malonumu ir dideliu susidomėjimu. Ypač romane minimžygiai žavės jaunimą ir kels jo dvasią. Šis romanas, atskleidžias mūsų herojiškai tragiškus epizodus, yra šviesus spindulys tremties idealizmo ugdyme.

296 pusl. Kaina $3.00

Užsakymus kartu su pinigais siųskit

"DRAUGAS"
4545 West 63rd Street
CHICAGO 29, ILL.

LIETUVIŠKI ATVIRUKAI ĮVAIRIOMS PROGOMS

"Drauge" galima gauti NAUJŲ GRAŽIŲ LIETUVIŠKŲ ATVIRUKŲ. Atvirukai yra kelių spalvų ir atspausti rankomis silk screen būdu. VARDADIENIO, GIMTADIENIO, PADĖKOS, UŽUOJAUTOS, VESTUVIŲ, SVEIKINIMAI MOTINOS DIENOJE, VESTUVIŲ SUKAKTUVIŲ SVEIKINIMAI ir PADĖKA UŽ UŽUOJAUTĄ. 10 ATVIRUKŲ SU VOKAIS $1.00.

Užsakymus su pinigais siuskite:

"DRAUGAS"
4545 West 63rd Street, Chicago 29, Ill.
Platintojams duodama nuolaida

DAILIOJO ŽODŽIO

KONCERTAS

Septintai dienr. "Draugo" romano premijai įteikti bus šeštadienį, vasario 8 d., 7:30 val. vak.

SOKOL SALĖJE
2345 So. Kedzie Avenue

Programa atlieka

TORONTO VYRŲ KVARTETAS

VACLOVAS VERIKAITIS — solistas ir vedėjas
PATRICIA L'HUEREUX — prie pianino

Ir vėl šiais metais dienraštis "Draugas" įteikia premiją už geriausią romaną, parašytą 1957 metais. Tai bus septinta premija iš eilės, kurią "Draugas" įteikia, talkininkaujant Bendradarbių klubui. Aštuoni rankraščiai buvo atsiųsti ir šiuo laiku jury komisija renka geriausią. Vasario 8 dieną lietuviška visuomenė sužinos laureato pavardę. Šių metų premijos mecenatas yra JONAS ANDRULIS, Michigan Farm sūrių dirbtuvės savininkas.

Taip pat šiam vakarui yra pakviestas garsusis TORONTO VYRŲ KVARTETAS su vadovu ir solistu VACLOVU VERIKAIČIU. Toronto kvartetas yra plačiai žinomas kaip augšto lygio kvartetas. Chicagos ir apylinkės visuomenei bus įdomu išgirsti šį koncertą.

Ta pačia proga bus skaitoma ištrauka iš premijuoto romano. Po koncerto ir akto bus šokiai, grojant Bronio Jonušo orkestrui. Veiks bufetas. Įėjimas — $2.00.

KAS TIK TURI GERĄ SKONĮ, VISKĄ PERKA PAS LIEPONĮ!

Prekės be brokų, kainos žemiausios Chicagoje, išsimokėjimai iki 3-jų metų. Europos ir Amerikos žymiausių firmų baldai, Televizijos, Šaldytuvai ir visa namams ir ofisams įrengti.

Moderniškiausia lietuvių baldų prekyba Chicagoje
LIETUVIŲ PREKYBOS NAMAI —
FURNITURE CENTER, INC.
3222-24-26 So. Halsted St. Victory 2-4226
Krautuvė atidaryta: Pirmad. ir ketvirtad. 9—9:30 val. Kitomis dienomis 9—6 val. Sekmadieniais 12—5 val.