DRAUGAS
THE LITHUANIAN DAILY FRIEND
PUBLISHED BY
THE LITHUANIAN CATHOLIC PRESS SOCIETY
4545 WEST 63RD STREET CHICAGO 29, ILL.
TELEPHONE LUDLOW 5-9500
LEADING DAILY FOR OVER A MILLION LITHUANIANS

DRAUGAS

THE LITHUANIAN DAILY FRIEND

DRAUGAS
LIETUVIŲ KATALIKŲ SPAUDOS DRAUGIJOS
LEIDŽIAMAS LIETUVIŲ DIENRAŠTIS
SU ŠEŠTADIENINIU MOKSLO, LITERATOROS IR MENO PRIEDU
DRAUGAS ĮSTEIGTAS 1909 M.

Nr. 151 | Price 10 cents | PRINTED IN TWO PARTS | ŠEŠTADIENIS, BIRŽELIO (JUNE) 28, 1958 | ŠIANDIEN „DRAUGAS" 16 PSL. | Kaina 10 centų | Vol. XLII

Du JAV sprausminiai lėktuvai pasiekė rekordą

Alžirijoje "nervinamasi" dėl premjero de Gaulle atvykimo

Komunistų agentai Alžirijoje. Komunistai apsimeta alžiriečių užtarėjais

PARYŽIUS. — Tiesą pasakius, Alžirijoje, atrodo, labiau nervinamasi ne dėl paties generolo de Gaulle atvykimo, paskelb to š. m. liepos 2, 3 ir 4 dienomis, kiek dėl to, jog de Gaullį lydės P. Guy Mollet, kuris dėl pastangų realistiniai bandyti spręsti Alžirijos klausimą, kai jis 1956 - 57 m. buvo Prancūzijos ministeriu pirmininku ir savo apsilankymo metu Alžirijoje vietos prancūzų buvo net labai nepalankiai sutiktas.

Antiparlamentarinis „drugys"

Esą Alžirijoje dabar pasireiškia tikras antiparlamentarinis „drugys", ypač tam tikruose Alžirijos europiečių sluogsniuose. Buvo išplatinti atsišaukimai, nors ir anoniminiai, tačiau savo minčių išdėstymu aiškiai parodo, kad ten yra jėgos, kurios ban do lošti „šovinistine" korta. Tame atsišaukime prikišama, ypač Alžirijos politikams, jog „tie nors ir kovoją prieš parlamentinę sistemą, tačiau nieko nedaro prieš tai, kad ir naujoje vyriausybėje yra tie patys, seni ministeriai". Tuo atsišaukimu kviečiama boikotuoti liepos 2 dienos de Gaulle atvykimą.

Alžirijos dabartinė vadovybė, o pirmon eilėn generolas Salanas bei kiti kariai, stengiasi tą „drugį" apraminti. Salanas vis kartoja: ‚Pasiryžome sekti paskui generolą de Gaullį, tad pasitikėkime juo ir nedarykime nieko, kas gali sutrukdyti jo veiklą". Tačiau „Alžirijos Viešojo Saugumo komiteto" posėdyje vėl įvyko ginčai bei išsišokimai.

Komunistų provokacija?

Tyrinėjant tuos įvykius, jei tikėti Lucien Neuwirth, komiteto bei gen. Salano minčių reiškėju, tie neramumai yra provokuojami komunistinių agentų, kurie savaitės gale kaip tik atvyko iš metropolijos į Alžiriją. Atsišaukimuose, sako, bandoma operuoti Alžirijos prancūzų „patriotizmu", bet esmėje siekiama vien neramumų.

Savaime suprantama, jog Alžirijoje neapsieina be komunistų bandymo integruoti. Nežiūrint, kad net ir Alžirijos sukilėliai — F.L.N. kariuomenė griežtai atsiriboja nuo betkokios komunistų „pagalbos", jie vis nesiliauja bandę rodytis, kad jie yra alžiriečių užtarėjai ir... čia pat Alžirijos prancūzų kolonistų, ypač kaimiečių interesų, „gynėjai". Tokiam „suderinimui" dviejų kraštutiniškai priešingų interesų reikalinga turėti tikrai ekvilibristinį protą, bet komunistams protą juk pavaduoja dialektika, kurios žodynas nieko bendro ne turi su normalių žmonių žodynu, užtat ir pasitaiko tokie keistumai, kaip ką tik minėtas rėmimas ir prancūzų kolonistų, ir arabų sukilėlių interesų.

Tunisijos konferencijos nutarimai

Kitas reikalas, jog paskutiniai Tunisijos bei Maroko pasisakymai, o ypač Tunisijoje įvykusios konferencijos nutarimai, tiesioginiai paliečia ne tik Alžirijos, bet ir visos Šiaurės Afrikos reikalus. Toje konferencijoje Tunisija bei Marokas sutarė glaudžiai bendradarbiauti, ypač kas liečia jų santykius su Prancūzija. Gi Alžirijos klausimu, jau drauge su Alžirijos FLN atstovais, jie griežtai atmetė generolo de Gaulle pasiūlytą Alžirijos integraciją ir reikalauja Alžirijai Nepriklausomybės. Tačiau toje Tunisijos konferencijoje, palyginus su praėjusių metų lapkričio mėnesio konferencija Maghrebe, yra ir pažanga prancūzų naudai. Alžirijos FLN atstovai laiko, jog su prancūzais nėra jokios kitos kalbos, kaip tik ginklų kalba, gi ir Mohamedas V-sis ir Bourguiba visą laiką siekia išspręsti Alžirijos klausimą diplomatiniu keliu, kad kuo mažiau būtų kraujo aukų. Tunisijos konferencijoje, kiek tai matyti iš paskelbto komunikato, Tunisija bei Marokas įtikino FLN, jog dabar, kolkas, Alžirija turinti susilaikyti nuo militarinių operacijų ir veikti derybomis. Veiks visi trys drauge, suderinant visus veiksmus. Klausimas tik, sako, kaip laikysis prancūzų nacionalistai Alžirijoje. Toje konferencijoje svarbiausią vaidmenį vaidino Burguiba.

Prancūzų nerimas

Tarp prancūzų tie konferencijos Tunisijoje nutarimai sukėlė nerimą. Vienas parlamento narys kreipėsi raštu į parlamento pirmininką P. Le Troquer, kad tas tuojau pat sušauktų parlamentą, jei vyriausybė pasiduotų „Burguibos šantažui". Esą tokia kapituliacija džiaugtųsi tik komunistai ir visi prancūziškos Alžirijos priešai! Esą, jei vyriausybė atsisakytų nuo Alžirijos, tai tas atsisakymas turėtų būti pasmerktas, nes betkuria forma padarytas atsisakymas lieka atsisakymu.

Čia gal įdomiausia tai, jog ir pačioje Prancūzijoje, neabejotinai, vis daugiau atsiranda žmonių, kurie realiai pradeda vertinti Alžirijos klausimą. Tas vienas deputatas it kartoja lig šiol viešpatavusią Prancūzijoje nuomonę. Bet yra ir daug naujo. Dar prieš kelis mėnesius Prancūzijoje viešai pasisakęs už Alžirijos nepriklausomybę galėjo susilaukti labai aštrių represijų, gi šiandieną tas klausimas atvirai ir viešai diskutuojamas. Neramu, nervinamasi, ypač Alžirijoje, bet jau kalbama... o tai, žinant prancūzus, jau yra labai daug!

J. Dainauskas

Kalendorius

Birželio 28 d.: šv. Irenėjus; lietuviški: Rangis ir Taugėla.

Birželio 29 d.: V sekm. po Sekminių, šv. Petras ir šv. Povilas; lietuviški: Parajus ir Gedrimė.

Oras

Oro biuras praneša: Chicagoje ir jos apylinkėje šiandien — giedra ir švelni oro temperatūra, 80 laipsn.; rytoj — giedra ir šilta.

Vokiečių grafika Maskvoje

MASKVA, birž. 27. — Sovietų Sąjungos Meno akademijos patalpose birželio 13 d. atidaryta vokiečių grafikos paroda. Surinkti vokiečių dailininkų paveikslai, graviūros, ofortai, litografijos iš paskutinių 80 metų.

● *Aštuoni asmenys žuvo,* keleiviniui traukiniui nušokus nuo bėgių ir apsivertus kelios mylios vakaruose nuo Johannesburg, P. Afrikoje.

Indonezijos sukilėliai neteko paskutinės tvirtovės

JAKARTA, Indonezija, birž. 27. — Indonezijos kariuomenė vakar beveik baigė keturių mėnesių revoliuciją, paimdama Menado, šiaurės Celebes salos sostinę.

Jakartos radijas pranešė, jog vyriausybės kareiviai paėmė miestą, pradėjus kovas prieš penkias dienas. 500 sukilėlių, negalėdami pasprukti, pasidavė.

Menado buvo sukilėlių paskutinė tvirtovė. Bet partizanų paskiri daliniai dar tebeveikia.

Sukilimas grėsė visoje Indonezijoje, kuri turi 3,000 salų ir 78 milionus gyventojų. Indonezija gavo nepriklausomybę iš Olandijos po II Pasaulinio karo.

Sukilėliai kovojo prieš Indonezijos prezidento Sukarnos vyriausybę, kad ji palaikė ryšius su komunistais.

Streikininkai grįžo prie darbo

DETROITAS, Mich., birž. 27. — Chrysler fabrikas, gaminąs raketas, tvarkomas armijos, vakar normaliai pradėjo dirbti, baigus darbininkų grupei trijų dienų streiką. Streikininkai grįžo prie darbo.

Peržiūrės raketos Vangard programą

BUFFALO, N. Y., birž. 27. — JAV apsaugos sekretoriaus pagalbininkas Donald A. Quarles vakar pareiškė, jog apsaugos departamentas peržiūrės raketos Vangard programą.

Vangardui penkis kartus iš šešių nepasisekė paleisti satelitų į erdves.

JAV aviacija iššovė raketą Bomarc

CAPE CANAVERAL, Fla., birž. 27. — JAV karinė aviacija vakar iššovė raketą Boeing Bomarc nuo žemės į orą. Raketa išsauta į taikinį apie 200 mylių ore virš Atlanto. Raketa Bomarc turi prietaisą, kuris bandymų metu ją paskutinę minutę nukreipia nuo taikinio.

Apsaugos tikslu

BAGDADAS, Irakas, birž. 27. — Irako vidaus reikalų ministeris Aid Gazaz vakar pranešė, kad užsieniečiams bus uždrausta gyventi Jezira dykumos ruože palei Irako — Sirijos pasienį.

Senatoriaus Knowland nuomonė

WASHINGTONAS, birž. 27. — Senatorius William F. Knowland (R., Cal.) įsitikinęs, jog Sherman Adams turėtų pasitraukti iš Baltųjų Rūmų. Daugelis respublikonų pritaria sen. Knowland nuomonei.

SSSR nepasiruošusi pjūčiai

MASKVA, birž. 27. — „Pravda" Nr. 165 apgailestauja, kad kolchozai yra reikiamai nepasiruošę artėjančiai pjūčiai. Pvz. Kazachstane neįvykdyta nė pusės ūkio mašinų remonto plano.

● *Italijos krikščionių demokratų partijos politinis sekretorius Amintore Fanfani* bando sudaryti naują Italijos vyriausybę. Ministerių sąrašas bus pateiktas kelių dienų laikotarpyje.

Pasiruošęs pagelbėti Libanui — Čia yra JAV 6-to laivyno kreiserio Des Moines nuotrauka. JAV 6-tas laivynas Vidužemio jūroje yra pasiruošęs pagelbėti Libanui, jei bus įsakyta. Laivynui vadovauja adm. Charles R. Brown (viršuje). (UPI)

Amerikos lietuvių kongresas labai gausus

SO. BOSTON, birž. 28. — Vakar po pamaldų, kurias laikė ir pamokslą pasakė vysk. V. Padolskis, Statler viešbutyje susirinko pirmojo posėdžio Amerikos Lietuvių kongresas.

Kongresą atidarė Bostono Alto pirmininkas Matijoška. Į prezidiumą buvo pasiūlyti du sąrašai. Vienas trijų grupių, kitas — tautininkų. Balsuojant pirmas sąrašas gavo 145 balsus, antras — 48. Tokiu būdu prezidiuman buvo išrinkti šie asmenys: L. Šimutis, St. Gegužis, Al. Aleksis, ir St. Michelsonas. Į sekretoriatą išrinkta: dr. V. Šimaitis, dr. P. Grigaitis, Viščius ir vienas iš tautininkų.

Rezoliucijų komisijon išrinkta: prel. Balkūnas, inž. A. Rudis, dr. K. Drangelis, dr. Vinikas, inž. Bartkus, dr. Nemickas ir Pakalka.

Kongrese pirmos dienos posėdyje dalyvavo 375 atstovai. Atidarant kongresą maldą sukalbėjo vysk. V. Brizgys. Įvedamąją kongreso kalbą pasakė Alto pirm. L. Šimutis, pabrėždamas, kad Lietuvos išlaisvinimas nėra įmanomas be pačių lietuvių pastangų. Nelaukdami paramos iš kitų, patys turime imtis pagrindinės naštos.

Kongresą sveikino kons. Šalna, dr. Trimakas, V. Sidzikauskas, J. Šlepetys, vysk. Padolskis, vysk. Brizgys ir kiti.

ALRK Federacijos posėdis

Kongreso išvakarėse ALRK Federacija turėjo savo posėdį, kuriam pirmininkavo inž. Rudis, sekretoriavo dr. Leimonas. Pasitarta dėl kongreso ir kitais reikalais.

Sovietai atsakomingi dėl 9 amerikiečių

WASHINGTONAS, birž. 27.— Jungtinės Amerikos Valstybės pranešė sovietams, jog jos yra susirūpinusios, kad devyni JAV kariai nepaleidžiami iš rytinės Vokietijos. Amerikiečiai buvo priversti nusileisti rytinėje Vokietijoje, jų relikopteriui paklydus audros metu birželio 7 d.

Valstybės departamentas vakar pareiškė, jog sovietai yra atsakomingi, kad amerikiečiai kariai nepaleidžiami.

Sovietai įsibrovė Anglijos salon, vydami pabėgusį estą

LONDONAS, Britanija, birž. 27. — Britai pareikš protestą Sovietų Sąjungai prieš 30 bolševikų jūrininkų nelegalų įsiveržimą į Shetland salas, kurios priklauso Anglijai ir yra Šiaurės jūroje. Apie tą sovietų „invaziją" žemuosiuose rūmuose pranešė vid. reikalų sekr. Richard Butler.

Sovietai nelegaliai išlipo didžiausioje iš Shetland grupių saloje, Skotijos šiaurėje, besivydami vieną estą, kuris pabėgo iš komunistų laivo ir paprašė azylio teisių.

Ūkininkas išsigando

Vyriausybė nutarė protestuoti po tyrinėjimo, kurį atliko policija ir parlamento narys iš Shetland Jo Grimond. Incidentas įvyko praeitą naktį, kai estas Erich Teayn, 32 m. amžiaus, išbėgo iš sovietų laivo mažu motoriniu laiveliu. Teyan pasiekė krantą ir bėgo dvi mylias pelkėmis, ligi pasiekė avių ganytojo William Fraser namus. Bolševikai pamatę, kad estas pabėgo, šoko vytis. Pirmasis išlipusius rusus į krantą išvydo ūkininkas Thomson, kuris labai nustebo pamatęs bolševikus laisvoje anglų saloje. Ūkininkas pasakojo, kad jis matęs daugiau sovietų laivų, bet sovietai niekada iš savo laivų nelipdavo. Sovietai jieškojo po krūmus pabėgėlio ir po dviejų valandų nusiminę grįžo į laivą. Min. Butler sako, kad ši sovietų „invazija" buvo nelegali, o antra sovietai perdažnai maišosi skotų vandenyse.

Būčiau nužudytas

Pabėgėlis estas paprašė azylio teisės. Tuo metu kol jo jieškojo sovietai jūrininkai, jis buvo skoto ūkininko šeimoje ir jiems pasakė, kad jei jis grįžtų po tokio pabėgimo į laivą, būtų sovietų nužudytas. Estas pats pasidavė į policijos rankas džiaugdamasis, kad geriau būti laisvojo pasaulio policijos rankose, negu „laisvoj" policinėj Sovietų Sąjungoj.

NAUJAUSIOS ŽINIOS

— JAV atstovų rūmų finansų paskirstymo komitetas, nepaisydamas prezidento Eisenhowerio „būtiniausių" prašymų, šių iždo metų (prasidedančių liepos 1 d.) užsienio pagalbos sumas sumažino 872 milionais dolerių.

— Kubos Fidel Castros sukilėliai vakar pagrobė 10 amerikiečių ir vieną kanadietį.

— Libane sukilėliai sustiprino kovas prieš provakarietišką Camille Chamoun vyriausybę. Kovos vyksta Tripolyje ir Beirute.

— Kremlius paskyrė Rumunijos profesorių Horia Hulubei dalyvauti atominių ekspertų konferencijoje Ženevoje, Šveicarijoje. Konferencija prasidės liepos 1 dieną.

— JAV satelitas Eksploreris vakar turėjo baigti skrieimą aplink žemę. 31 svaro, 80 colių satelitas artėja į žemės atmosferą.

— Libano sukilėliai prašo daugiau karinės pagalbos iš Sirijos, Jungtinės Arabų respublikos (Egipto — Sirijos unijos) provincijos.

Trečiasis nukrito ir sprogo

Penkiolika asmenų žuvo

BRIZE NORTON ORO BAZĖ, Anglija, birž. 28. — Du JAV karinės aviacijos sprausminiai transporto lėktuvai vakar pasiekė skridimo rekordus per Atlantą.

Lakūnai, pasiekę rekordą, nežinodami nusileido Brize Norton oro bazėje, kad KC-135 sprausminis transporto lėktuvas nukrito, pakildamas iš Westover oro bazės, Mass. Žuvo 15 keleivių.

Jų planai tuojau pakilti iš Londono į New Yorką buvo atidėti dėl tragedijos.

* * *

Pirmas lėktuvas „Alpha", pasiekęs rekordą, atliko per 5 valandas, 27 minutes, 42.8 sek. iš New Yorko į Londoną 3,337 mylių kelionę — apie 630 mylių per valandą.

Antras lėktuvas „Bravo" atliko kelionę per 5 val., 29 minutes ir 37 sekundes. (Apie tai pranešė „The Chicago American".)

JAV karinės aviacijos pareigūnas pareiškė, jog skridimas buvo atliktas, kad būtų parodytos galimybės pasiųsti sprausminius transporto lėktuvus į betkurias strategines vietas pasaulyje.

Sprogo 3 milionų dolerių lėktuvas

WESTOVER ORO BAZĖ, Mass., birž. 28. — Sprausminis transporto lėktuvas, bandant padaryti per Atlantą greičio rekordą, vakar nukrito ir sprogo, tik pakilus į orą. Nelaimės metu žuvo 15 keleivių, įskaitant šešis žurnalistus.

Sprogimas išblaškė trijų milionų dolerių lėktuvą į šimtus gabalų.

● *Didžiausias Berlyno knygynas.* Berlyne didžiausias viešas knygynas — daugiau kaip 700,000 knygų — yra American Memorial knygynas.

Ūkininkų siūlymas

OTTAWA, Kanada, birž. 27. Tarpprovincinė ūkininkų sąjunga kreipėsi į susisiekimo ministerį Hees, prašydama pasiūlyti ministerių kabinetui, kad už jūrų kelio naudojimą nebūtų imama jokio mokesčio.

Ruošiamas jūrų dugno žemėlapis; sovietų laivai tyrinėja "žuvų keliones"

NEW YORKAS, birž. 27. — Prie Jungtinių Amerikos Valstybių pakrančių kartais pasirodo sovietų laivai. Esą jie rengia Atlanto vandenyno dugno žemėlapį, kuris būsiąs naudojamas atominių povandeninių laivų. Pastarieji, vengdami pavojų, galės plaukti ilgiausius nuotolius neiškildami paviršiun, nes orientuosius pagal vandenyno dugno žemėlapį. Dabar povandeniniai laivai turį iškilti paviršiun kart kartėmis, kad galėtų susiorientuoti pagal saulę ir žvaigždes.

Dugno žemėlapis padėsiąs povandeniniams laivams rasti vietą, iš kurios galės apšaudyti atominėmis raketomis JAV ir Kanados miestus. Tą patį tikslą turi ir sovietų žvejų laivai, ištisus mėnesius plaukioją Kanados pakrantėse. Sovietų žvejybos ministeris Iškov pareiškė, kad tie laivai tyrinėją „žuvų keliones".

"Tiesos" atsakymas

OKUP. LIETUVA. — „Tiesoje" birželio 4 d. žemės ūkio ministerijos vyr. tarybinių ūkių valdybos viršininkas B. Ausiejus buvo paklaustas, ar kolchozininkams, pereinantiems į tarybinius ūkius, paliekami gyvulėliai ir keli akrai žemės. Atsakė: taip, jie gali laikyti kaip ir visi tarybinių ūkių darbuotojai — vieną karvę ir priedauglį iki 4 mėnesių amžiaus, vieną panimą kiaulę, 10 vištų, penkias antis, arba žąsis.

Jungtinių Tautų generalinis sekretorius Dag Hammarskjold grįžo iš Libano į New Yorką. JT turbūt pasiųs savo karinius dalinius į Libaną apsaugoti jo nepriklausomybę. (UPI)

PIRMOJI DIDŽIOJI VASAROS SEZONO ATIDARYMO

Gegužinė-Piknikas

BUČO DARŽE, Willow Springs, Illinois PETRINĖSE, birželio 29 dieną, pradžia 12 val.

NUOTAIKINGA LINKSMOJI DALIS, MUZIKA, ŠOKIAI, TURTINGAS BUFETAS, BARAS ir DOVANOS LAIMINGIESIEMS.

Pelnas skiriamas paremti Chicagos lietuvių chorams, vykstantiems į Pasaulio Lietuvių Bendruomenės Seimą New Yorke.

Visus kviečiame dalyvauti linksmoje pirmoje vasaros sezono atidarymo gegužinėje — piknike.

LIETUVOS VYČIŲ VEIKLA

Redaguoja ED. ŠULAITIS ir A. YUKNIS
1330 So. 51st Ave., Cicero 50, Ill.

MIRGA-MARGA IŠ SENDRAUGIŲ VEIKLOS

Ir mes džiaugiamės. Chicagos dienraščio „Daily News" parinkti teisėjai visose augštesnėse mokyklose išrinko 96 moksleivius, labiausiai pasižymėjusius matematikos moksle. Vienas tų moksleivių — Jonas Cibulskis, 2136 W. 23rd Pl., lankąs Šv. Pilipo augšt. mokyklą.

Jonas Cibulskis yra vienas iš septynių vaikų Petro ir Stasės Cibulskių šeimoje. Jis kartu su savo broliu Valteriu priklauso vyčių 24-tai kuopai ir yra pavyzdingi savo veikime. Trečias Cibulskių sūnus yra kunigas marijonas. Dukterys ištekėjusios ir jau sukūrusios šeimas. Visi vaikai lietuviškai gražiai kalba.

Petras Cibulskis yra vienas seniausių West Side gyventojų, vienas žymiausių tos kolonijos veikėjų ir draugijų organizatorių, jų tarpe ir vyčių kuopos, kuriai ilgus metus vadovavo. Dabar priklauso sendraugiams.

Stasė Cibulskienė (Radzevičiūtė) čia gimusi ir augusi yra ne tik pavyzdinga motina, gražiai išauklėjusi septynis vaikus, bet ir pavyzdinga moteris. Kai daugelis net iš Lietuvos atvykusių moterų nesideda prie seniau įsteigtų moterų draugijų, Cibulskienė ne tik priklauso toms draugijoms, bet ir valdybose nuo latos darbuojasi.

Kartu su tėvais ir mes visi sendraugiai džiaugiamės J. Cibulskio gabumais, kurie jį papuošė Sidabrinio Riterio garbės ženklu.

Zanavykas, broli, zanavykas. Vienas sendraugis, kilimo augštaitis, teigė, kad J. Lebežinskas, vyčių veteranas ir žymus North Side lietuvių kolonijos veikėjas, yra augštaitis, nes esą tik augštaičiai yra tokio mielo būdo žmonės. Dabar pasirodė, kad ne. Spaudoje buvo paskelbta, kad J. Lebežinskas yra vienas Šakių Apskrities Klubo steigėjas. Taigi, zanavykas, broli, zanavykas.

Džiaugiamasi, kad šis klubas auga. Nenuostabu. Kai jo pradininkai yra malonaus būdo žmonės, tad ir šakiečiams yra malonu tokiam klubui priklausyti.

Puikiai įsirengė. N. Karlavičius, visuomet nuoširdžiai veikiąs vyčiams, neseniai persikėlė į naujus namus, kuriuos pasistatė ir įsirengė pagal savo planą. Namas mūro, o viduj, kiek kur reikėjo medžio, visur panaudota brangus medis. Namus Karlavičiai pasistatė priešais nuosavą apartmentinį namą Claremont ir 70 gatvių sankryžoje.

N. Karlavičius yra vyčių sendraugių iždininkas, o jo žmona Emilė (čia gimusi ir augusi) ilgametė Moterų Sąjungos 55 kuopos iždininkė ir veikėja.

Gausus susirinkimas. Birželio 16 d. įvyko gausus vyčių sendraugių susirinkimas, į kurį atsilankė ir Illinois-Indiana apskr. vicepirmininkas, organizacijos veteranas Albinas Manstavičius, ir tos apskrities Liepos 4 d. tradicinio išvažiavimo Rengimo Komisijos narys Walter Cibulskis.

Minimą tradicinį Chicagos apskr. išvažiavimą sendraugiai parėmė ne tik auka, bet tam pat susirinkime paėmė 100 knygučių biletų dovanoms laimėti. Sekr. O. Aleliunienė tuojau knygutes išsiuntinėjo visiems nariams. Kiekvienas sendraugis prašomas parduoti knygutę, nes didelė dalis to pikniko pelno eis Vyčių namo reikalams. Labai gražų pavyzdį davė sendraugė Paliliūnienė — paėmė keturias bilietų knygutes ir sumokėjo pilną sumą — $20.

Skelbkitės "Draugė".

VYČIŲ TARPE

— *Lorraine Samolis* iš Los Angeles 133 kuopos neseniai lankėsi Chicagoje ir viešėjo pas savo gimines. Taip pat buvo užsukusi ir į šokių vakarą L. Vyčių salėje.

— *„Vyties" žurnalo* liepos mėnesis bus pašvęstas Lietuvos Vyčių 45 metų sukakčiai paminėti.

— *Illinois - Indianos* L. Vyčių distrikto metinis piknikas įvyks JAV nepriklausomybės šventės dieną — liepos mėn. 4 d. Bučo darže Willow Springs, Ill. Laimėjimams yra paskirtos 3 dovanos —100 dol. U. S. Savings Bonds, 50 dol. U. S. Savings Bonds ir 25 dol. U. S. Savings Bonds. Ten bus galima gauti įvairių valgių bei gėrimų. Šio pikniko rengimo komisijai pirmininkauja Walter Cibulskis ir Al Mockus. Laimėjimų reikalus tvarko Dolores Rup lauskas.

— *Šių metų* L. Vyčių seimas yra rengiamas rugpjūčio mėn. 21 — 24 d. d. Bellevue Stratford viešbutyje, Philadelphijoje, Pa. Šalia posėdžių čia yra rengiama ir įvairių pramogų: rugpjūčio mėn. 20 d. — bendras miesto apžiūrėjimas, 21 d. — „bowling" varžybos, 22 d. — lietuviškas laužas, 23 d. — seimo balius, 24 d. — seimo banketas. Seimo dalyviams į šias visas pramogas (išskyrus „bowling" turnyrą) mokestis nustatyta 16 dol. Vyčiams nepriklausantieji asmenys taip pat gali dalyvauti šiose pramogose kaip svečiai. Dėl platesnių informacijų reikia kreiptis į seimo rengimo komisijos sekretorę Theresa Macy, 221 Greenwich St., Philadelphia 47, Pa.

T. Y.

ĮDOMUS ŽURNALAS

Vakarų Berlyne pradėtas leisti žurnalas Tarantula (Joachimstaler Str. 28, Berlin W. 15, Germany) vokiečių, prancūzų, italų ir anglų kalbomis. Už žurnalą prenumerata neimama ir jis siuntinėjamas nemokamai į visus pasaulio kraštus. Šiame žurnale užtinkame gausių informacijų apie Rusijos „žygdarbius", cituojamos Rusijos vadų kalbos, parodant kokie klaidingi yra jų pareiškimai lyginant su tuo kas yra vėliau atsitikę. Žurnalas yra gausiai iliustruotas „cartoons", kurie vykusiai pašiepia sovietus. Lietuva žurnale yra taip pat minima. Spausdinamos su mūsų Tėvyne surištos žinios puikiai nušviečia Lietuvos klastingą paver gimą.

Šio žurnalo redakcija savo skaitytojų prašo pasisakymų dėl jo turinio, spausdinamos medžiagos ir kt. Būtų gera, jog ir visi vyčiai pasistengtų jį paskaityti, o vėliau parašytų po laišką žurnalo redakcijai.

E. Š.

Trys tūkstančiai krikštavaikių

Generalisimas Rafael Trujilo, Domininkonų respublikos diktatorius, yra buvęs krikštatėviu 3,000 vaikų.

Dominican Brothers

A Young American Community of Brothers only

We want young men willing to train for Teaching, Clerical & Social Work.

If you do not feel attracted to any of these particular fields there are other great opportunities for the use of your particular talent. To learn more about this happy group of friars write to:
DIRECTOR OF VOCATIONS
Our Lady of the Rosary Priory
101 Boynton Lane Reno, Nevada

FOR FISHERMEN . . .
NEW ADJUSTABLE SCIENTIFIC GAME FISH LURE
Praised everywhere by those who now know. Adjustable for different areas and to all game fish from the Pacific Northwest to the Florida Keyes. The WHIRL LURE adjusts, vibrates, hums, only $1.06.
WRITE, PHONE or COME IN
Open Daily incl. Sat. and Sun. 9 to 6
WHIRL LURE CO.
24 No. Wells, DEarborn 2-9680

KENDRICK CLEANERS
Expert Dry Cleaning Suits - Dresses - Coats - Draperies & Slip Covers.
Specializing in Summer Formals.
Fur Storage - Expert alterations on all Garments.
6352 South Kedzie
GR 6-6206

PIZZA
Italian style home made food at its VERY BEST
Home made Lasagna-Ravioli
Spaghetti-Mostaccioli
Eat in our modern restaurant or have it delivered piping hot
Phone: PR. 6-6311
WE DELIVER
Open 6 days a week: Tuesday, Wednesday, Thursday, Sunday 4 to 1 a. m.
Friday and Sat. until 2 a. m.
CLOSED MONDAY
BIANCO'S PIZZERIA
7313 S. Western PR. 6-6311

NOrmal 7-9133 NOrmal 7-9133
TV SERVICE CALL $2.95
90-DAY PARTS GUARANTEE
STACKER TV
5911 S. WENTWORTH AVE.
SOUTH SIDE ONLY

Š. m. birželio 27, 28, 29 d. d. lietuviška užeiga "RAMOVĖ", 3139 S. Halsted St., rengia atidarymą. Visus lietuvius prie užkandos ir linksmos muzikos kviečia atsilankyti.

Jonas ir Albina Motiejūnai

A SHOWER OF **Gifts** for District Savers!

Santaupos įneštos District Savings "Dovanų lietaus" metu bus dvigubai atlygintos — mes atlyginsime Jums su vertinga dovana nemokamai, o Jūs sau atlyginsite su apdrausta-saugia taupymo sąskaita

Here's our Shower of Free Gifts for saving, from —

JUNE 26 — JULY 15

NEMOKAMAI FLASH CAMERA. Gerai žinomas Imperial Mark XII aparatas — Jūsų, NEMOKAMAI, atidarant District Savings sąskaitą su $200 ar daugiau, arba pridedant $200 ar daugiau į Jūsų dabartinę sąskaitą.

NEMOKAMAI GOLDEN GLORY STARTER SETAS, 16 dalių, yra Jūsų, Nemokamai, atidarant District Savings sąskaitą su $100 ar daugiau. Arba pridedant $100 ar daugiau prie dabartinės sąskaitos.

NEMOKAMAI GE TELECHRON ŽADINTUVAS. Šis gražus laikrodis bus duotas Jums, nemokamai, kada atidarysite District Savings sąskaitą su $500 ar daugiau, ar pridėsite $500 ar daugiau prie dabartinės sąskaitos.

NEMOKAMAI SUPERIOR STAINLESS SILVERWARE. Šis 16 dalių komplektas yra Jūsų Nemokama Dovana už atidarymą naujos sąskaitos District Savings su $1,000 arba daugiau, arba pridedant $1,000 arba daugiau į Jūsų dabartinę sąskaitą.

DISTRICT SAVINGS AND LOAN ASSOCIATION
3430 S. Halsted St.
Chicago 8
CLiffside 4-0104
Jos. M. Mozeris Secretary
FEDERAL SAVINGS AND LOAN INSURANCE CORPORATION — SAFETY OF YOUR SAVINGS — INSURED UP TO $10,000

Detroit, Mich.

VIENA PADĖKA

Šv. Antano parapijos choro dirigentui, ponui Albertui Mateikai, choro valdybos pirmininkui, ponui Leopoldui Heiningui, visoms choristėms ir visiems choristams, maloniai sutikusiems ir nepaprastai puikiai atlikusiems lietuviškąją koncertinės programos dalį š. m. birželio 15 d., bendrai su latviais ir estais rengtame BAISIOJO BIRŽELIO paminėjime Tarptautinio instituto salėje, tariame širdingiausią ačiū!

Detroito Lietuvių Organizacijų Centro Valdyba

MES NESAME PATENKINTI IKI JŪS NESATE PATENKINTI

Mes dėkojame savo klijentams už rėmimą mūsų firmos ir jų patogumui mes skelbiame sekančius pagerinimus:

1) Mūsų įstaiga Newarke bus atidara ir sekmadieniais nuo 9 iki 4 valandos.

2) Mes tuojau neatidėliojant išsiunčiame.

3) Oro pašto siuntiniai, jeigu jie pristatomi iki 12 valandos, išsiunčiami tą pačią dieną.

4) Mes padidinome prekių pasirinkimą mūsų maisto ir medžiagų skyriuje.

5) Mūsų maisto, audeklų ir vaistų NAUJI standartiniai siuntiniai yra sudaryti ilga patirtimi ir remiantis mūsų klijentų pareikalavimais.

ATEIKITE Į

PACKAGE EXPRESS & TRAVEL AGENCY, INC.

1241 N. ASHLAND AVE., CHICAGO 23, ILL.
Tel. HUmboldt 6-2818

312 MARKET STREET, NEWARK, N. J. Tel. MItchell 2-2452

MŪSŲ SKYRIAI:

78 Second Avenue
NEW YORK 3, N. Y.
ORegon 4-1540
Atidaryta kasdien nuo 9 iki 6, sekm. iki 4 p. p.

832 N. 7th Street
Philadelphia 23, Pa.
WAlnut 3-1747

11601 Jos Campau Av.
DETROIT 12, MICH.
TOwnsend 8-0298

651 Albany Avenue
HARTFORD, CONN.
CHapel 7-5164

121 S. Vermont St.
LOS ANGELES, CAL.
DUnkirk 2-8550

1530 Bedford Ave.,
Brooklyn 16, N. Y.
Tel. Ingersol 7-6465, Ingersol 7-7272.

Jums patarnaus mūsų tarnautojai ir su jumis kalbės gimtąja kalba.

Atdaras nuo 9 iki 6; šešt. ir sek. nuo 9-4 v.

DRAUGAS
THE LITHUANIAN DAILY FRIEND
4545 West 63rd St., Chicago 29, Illinois Tel. LUdlow 5-9500

Entered as Second-Class Matter March 31, 1916, at Chicago, Illinois Under the Act of March 3, 1879

Member of the Catholic Press Ass'n
Published daily except Sundays and days after Christmas and Easter by the Lithuanian Catholic Press Soc'y

SUBSCRIPTION RATES
$10.00 per year outside of Chicago
$12.00 per year in Chicago & Cicero
$10.00 per year in Canada
Foreign $12.00 per year

PRENUMERATA:	Metams	½ metų	3 mėn.	1 mėn.
Chicagoj ir Ciceroj	$12.00	$6.50	$3.50	$1.50
Kitur JAV ir Kanadoj	$10.00	$5.50	$3.00	$1.25
Užsienyje	$12.00	$6.50	$3.50	$1.50

Redakcija straipsnius taiso savo nuožiūra. Nesunaudotų straipsnių nesaugo, juos grąžina tik iš anksto susitarus. Redakcija už skelbimų turinį nestatko. Skelbimų kainos prisiunčiamos gavus prašymą.

DĖMESIO

Pranešame savo gerbiamiems klijentams bei Draugo skaitytojams, kad siuntiniams siųsti įstaiga, Package Express & Travel Agency, Inc., kuri turi licensiją tiesioginiai iš S.S.S.R. perkėlė savo įstaigą iš 3741 W. 26-tos g-vės Čikagoje į naujas patalpas.

DABARTINIS ADRESAS

PACKAGE EXPRESS & TRAVEL AGENCY, INC.

1241 N. Ashland Ave., Chicago 22, Ill.

Tel. HUMBOLDT 6-2818

Siunčiame naujus daiktus iki 44 sv. svorio tiesiai iš vietinio pašto į Lietuvą ir kitas paskyrimo vietas.

Kainos yra žemos ir pristatymas garantuotas 100%. Jūsų laukia sąžiningas lietuviškas patarnavimas.

Darbo valandos: nuo 10 val. ryto iki 7 val. vakaro, kiekvieną dieną išskyrus sekmadienius.

PACKAGE EXPRESS & TRAVEL AGENCY

KOVOS KIPRE

Nuolatinė įtampa, protarpiais vykstąs kraujo praliejimas, Kipre nesudaro vakariečiams garbės ir nerodo jų tvirtybės rytinėje Viduržemio jūos srityje.

Kipro sala yra Turkijos ir Sirijos kaimynystėje. Ji turi 536,000 gyventojų, kurių 417,000 graikų ir 92,000 turkų. Jos plotas — 3,572 kv. mylios. Sostinė — Nikosia. Viduramžiais priklausė Bizantijos imperijai. Vėliau ją valdė Lusignan, Venecija, trumpą tarpsnį graikai ir turkai 1571-1878 m. Po jų sekė anglai, kurie 1925 m. ją paskelbė kolonija.

KOVOS

Graikai pradėjo kovą prieš anglus 1925. Ji buvo aštri, kai 1931 m. anglai suėmė du graikus vyskupus. Pradžioje kovotojai buvo suskilę į monarchistus ir AKEL-komunistus, kurie talkininkavo Graikijos sukilėliams ir žadėjo laisvę Kiprui. Graikų bažnyčios arkivyskupas Makarios, dabartinis graikų laisvės kovos vadas, visas graikų linkmes apjungė kovoti prieš anglus. Kovos paaštrėjo 1954 m., kai anglai, pasitraukę iš Egipto, karinės pajėgas sutelkė Kipre. Atėnų radijas ir propagandininkai talkininkavo Kipro graikams šaukti: enosis — prisijungimas prie Graikijos. Kipro graikai netrukus ir ginklus panaudojo vesti kovai prieš 20,000 anglų, esančių kariuomenės ir policijos daliniuose.

Pastarosiomis dienomis užsiliepsnojo aštrios kovos tarp graikų, kurie šaukia: enosis ir turkų, tariančių: taksim — salos padalinimas. Anglai dabar geriau jaučiasi ir dedasi tarpininkais tarp kovojančių šalių.

LONDONO TARPININKAVIMAS

Londonas bandė tarpininkauti 1955 m. siūlydamas naują konstituciją Kiprui. Anuometiniai siūlymai buvo atmesti Graikijos ir Turkijos. Tuometinis anglų užsienio reikalų ministeris Harold Macmillanas aiškiai pasisakė, kad Kipras turi ir toliau likti anglų valdžioje. Jis tenumatąs tik kaikurias laisves vietos gyventojams.

Dabartinis anglų vyriausybės ir paties R. Macmillano pasiūlymas, kuris seniai buvo laukiamas Kipro gyventojų, paskelbtas graikų ir turkų kovai pasiekus augščiausią įtampą. Š. m. birželio 19 d. Žemuosiuose Rūmuose paskelbtame Kipro gyventojams nuraminti plane labai mažai tepažengta. Atmetus apstybę tuščiažodžiavimo, kuris yra tik cukreliu pasaldintas vanduo, klausimas vėl atsiduria tokioje padėtyje, kaip ir prieš trejerius metus. Šį kartą Macmillanas aiškiai palaiko turkus ir jų šauksmą: taksim. Jis pripažįsta dviejų tautybių skirtingus seimus, dvi pilietybes — visi kipriečiai anglų pilietybės, tačiau jie dar gali būti Graikijos ar Turkijos piliečiais, vieną vyriausybę, kurią paskiria Kipro generalinis gubernatorius. Macmillanas padarė takto klaidą, kai jis turkams leidžia turėti didesnę persvarą vyriausybėje: 2 iš 6 vyriausybės narių. Jau vien dėl šio reikalo Kipro graikai turėjo atmesti visą planą. Graikai paskelbė šį planą visai nesvarstytinu. Kipro gubernatorius siekė padėtį sušvelninti, sakydamas, kad tai esąs tik planas ir galimos nuolaidos, kai Graikijos ir Turkijos vyriausybių atstovai susirinks Londone pasitarti.

NESUTARIMO PASĖKOS

Kipro reikalu įvyko ryškus susikirtimas tarp Graikijos ir Turkijos. Graikija atšaukė net savo karinę delegaciją iš Izmiro; Turkijos Izmire buvo sudarytas Šiaurinio Atlanto santarvės štabas ginti pietrytinei Europai ir Turkijai. Amerikietis gen. Paul D. Harkins yra sausumos dalinių vadovas, o adm. Robert Briscoe — jūros karinio laivyno vadas, kurio būstinė Neapolyje; jie savo srityje turi sprendžiantį žodį. Tie du amerikiečiai turi derinti Graikijos ir Turkijos karines pajėgas ir joms vadovauti karo metu. Jei anksčiau buvo vaizduotasi, kad minėtų šalių karinės pajėgos tvirtai rikiuojamos, graikams pasitraukus sunyko.

Izmiras dabar neįstengia net daryti reikiamų žygių Libane. Graikų ir turkų nesutarimas užkerta kelią privilioti prie šio pačio ir Tito. Prieš kalbantis su Tito, pirmiausia reikalinga, kad graikai ir turkai vienas į kitą prabiltų. Nūdieną jie nesikalba dėl Kipro bylos, kuri, pasak lietuviškos patarlės, yra mažu kupstu, kuris apverčia didelį vežimą.

Gedminas Galva

LENKIU GALVĄ MANIFESTUI

J. VARNAS

Per laikraščių puslapius nuskambėjo 60-ties žymių mokslininkų ir menininkų kolektyvo, pradedant V. Adamkavičiaus ir J. Akstino ir baigiant R. Žukaitės pavardėmis pasirašytas manifestas prieš kultūrinį nuosmūkį. Manifeste mokslininkai ir menininkai, gindami kultūrą, skaudžiai nusmerkia diletantą, kuris, nors ir neturėdamas augštųjų akademinių laipsnių ir pagal turimus dokumentus nebūdamas pakankamai kvalifikuotas iš esmės svarstyti pagrinnius kultūros klausimus, viskuo domisi, seka įvairių kultūros sričių pažangą ir net bando viešai reikšti savo nuomonę, virsdamas piktu kenkėju. Teisybės vardu tebūnie leista pasakyti pasiteisinimo bei apsigynimo žodį ir visų pasmerktųjų diletantų vardu.

Nors ir kaip brangindami mokslininkų ir menininkų kūrybą ir gerbdami jų autoritetą, mes, diletantai, vis tik drįstame nesutikti su jais kaikuriais klausimais ir turėti savo nuomonę.

1. Pirmiausia, mes nesutinkame, kad kultūrinis nuosmūkis prasideda ten, kur diletantai pradeda ką nors rašyti ir spaudojes skelbti. Mums atrodo,kad netenka kalbėti apie kultūrinį nuosmūkį tada, kai ne tik mokslininkai, bet ir diletantai viskuo domisi, viską svarsto ir net į spaudą rašo. Mūsų diletantišku supratimu, kultūrinis nuosmūkis prasideda tada, kai mokslininkai ir menininkai nebeturi ko rašyti ar bent nieko nerašo, nesiima iniciatyvos svarbiuosius klausimus viešai svarstyti ir nebeformuoja visuomenės nuomonės. Kultūrinį nuosmūkį reprezentuoja ne diletantų veiklumas, o mokslininkų ir menininkų nebeveiklumas.

2. Mokslininkų ir menininkų kaltinimai laikraščiams, kodėl jie neparūpina išsamių straipsnių įvairiais mokslo ir meno klausimais, — jei čia nebūtų savo kaltės primetimas kitiems ir hipokrizija, — mes iš esmės pritartume.

3. Taip pat mes patikėtume jų nešališkumo bei nesroviškumo reikalavimams, jei nežinotume daugelio jų labai aktyvios partiškai politinės veiklos ir jei iš mūsų atminties būtų jau visiškai išdilę prisiminimai apie daugelio jų diskusinius šališkai parašytus straipsnius ir sroviškai pagrįstus vienų su kitais apsižodžiavimus. Šališkų žmonių žodžiai apie nešališką spaudą mėra lengvai įtikinami.

4. Mes, diletantai, buvome labai nustebinti, patyrę, kad čia pat greta mūsų egzistuoja toks kvalifikuotų mokslo ir meno specialistų kolektyvas, galįs mus organizuotai betkuriuo metu suniekinti už kultūrinį veiklumą. Tačiau su apgailestavimu negalime nutylėti, kad jo eilėse randame ir prisimetėlių: jo dalis, ir tai ne taip jau maža, dar tebepriklauso mūsų diletantiškai kategorijai. Ar tik nebus tų prisimetėlių kaltė, kad atsirado anas tikruosius mokslininkus ir menininkus kompromituojąs viešas pareiškimas?

5. Mes dažnai girdime kultūrininkų nusiskundimus, kad lietuviškoji išeivijos visuomenė permažai tesidomi kultūrine kūryba ir nebesudaro reikalingos atramos jai klestėti bei progresuoti. Tačiau didžiausią knygos skaitytojų, parodų, koncertų ir kitokių kultūrinių parengimų lankytojų kontingentą sudaro tie, kurie bent diletantiškai kultivuoja tą ar kitą kultūros sritį. Žemiau diletantų esąs visuomenės sluogsnis jau maža tais dalykais besidomi. Išvijus laukan diletantus, kas žino, ar vietoje esamo mėgėjiškumo neatsiras visiška tuštuma ir ar mokslininkai ir menininkai nepaliks be jokios atramos lietuviškoje visuomenėje? Taip ir darosi neaišku, ko norėjo ano manifesto autoriai ir jo signatarai: norėjo jie padidinti susidomėjimą jų kultūrine kūryba ar jį sumažinti? Atrodo, kad jie pasirinko antrąjį atvejį.

6. Skelbdami aną manifestą, mokslininkai ir menininkai bus pamiršę vieną dalyką: jų kūryba yra privatus jų dalykas, kol jie ją kuria ar ją tebelaiko savo stalčiuose. Tačiau, kai jie išneša ją į viešumą, kai jie ją vienaip ar kitaip paskelbia ar parodo, reikalaudami visuomenės susidomėjimo, susižavėjimo ar pritarimo, jie atiduoda ją visuomenei ne tik gėrėtis, bet ir vertinti. Tuo pačiu ji pasidaro viešuoju dalyku, dėl kurio turi teisę vienaip ar kitaip pasisakyti kiekvienas visuomenės narys, ne tik išrinktieji. Mokslininkų ir menininkų pasisakymas prieš "diletantus" yra šaukimasis cenzūros, kuri niekada ir niekur nebuvo kultūrinės pažangos reiškiniu. Rimta kritika yra būtina kūrybinei pažangai. Tačiau labai dažnai ji išauga iš tų, kurie pradžioje pasireiškia tik kaip diletantai.

Kalbamą manifestą pasirašė visa eilė tikrai garbingų ir mūsų kultūrai nusipelnusių asmenų. Lenkiu jam galvą. Tačiau, jį perskaitęs, ilgokai negalėjau nusikratyti įspūdžio, kurį išreiškia vokiečių priežodis: "Grosse Menschen — grosse Fehler". (Dideli žmonės — didelės klaidos).

organizmas suirs. Dalis medžiagos laikinai liks ją sudariusiuose elementuose, dalis sugrįš į savo pirmykštį visuotinos Galios šaltinį. Nepaisant kaip gyvieji bepasielgtų su mirusiojo kūnu: ar jį žemėn užkastų, ar sudegintų, ar kaip indai paukščiams sušertų ir kaulus nuplukdytų Gango upe, vistiek niekas nežuvo; viskas yra savo pirmykštėje formoje, iš ko medžiaga kūnui buvo paimta.

Prisiskaitę ir prisimąstę apie kūno likimą neteisingų ir nereikalingų dalykų ne viens bijo pažvelgti net į savo žmogaus lavoną, bijo galvoti apie savo kūno pomirtinį likimą. Gi tuo tarpu bus teisingiausiai pasakyta, kad jis pasilieka tuom kuom buvęs, pirmiau negu Visagalio buvo sujungtas su gyvybe. Užtat teisingiau elgias su mirusių kūnais tie, kurie jiems parodo daugiau pagarbos. Visatos Viešpaties įsakymo klausydamas mano kūnas patarnavo mano gyvybei ir sielai. To paties Visatos Viešpaties klausydamas jis vėl sugrįš į tą pat šaltinį, iš kurio jis buvo tai tarnybai pašauktas. Tikėjimas sako, kad ateityje jis vėl bus pašauktas susijungti su ta pačia siela tobulesniam gyvenimui. Kaikieno baimė, kad gali net žemės neištekti atkurti visų žmonių kūnus, yra nelakios vaizduotės ir minties pasėka, nesuprantančios, kas yra medžiaga. Ta Galia, iš kurios yra visata ir mūsų kūnai, ribų neturi. Tverdamas kūnus ir duodama jiems visokių galių ji nemažėja, o tik reiškiasi. Žmogaus protas per minčių daugybę nemažėja, o tik reiškiasi, nors ir žmogaus protas yra anos Galios tik apraiška.

Žmogaus kūnas yra daug mąstymo verta paslaptis.

MŪSŲ KOLONIJOSE

Brandford, Conn.

Baigė mokslus

Branfordo augštąją mokyklą baigė „cum laude" arba nemažiau 85 taškų, Marijona Kašelinaitė, Dovydas Stadalnikas ir, Karolė Zurkiūtė.

Nuskendo lietuvis

Birželio 13 d. nuskendo bežuvaudamas antrojo karo kapitonas Vincas Gataveckis, 38 metų amžiaus, iš 380 Harbor St. Paliko motiną, patėvį, du brolius, žmoną, sūnų, sesę, bei eilę giminaičių ir draugų.

Vaikų namai

Pasisekusį vakarą surengė Lietuvaičių seserija, kurio pelnas ėjo naujo Branfordo Jaunimo namų pastatymui. Amerikiečiai labai palankūs lietuvių reikalams.

Mirtys

Kaip kiekvienoj kolonijoj, čia nusipelnusi senesnė lietuviška karta patyliom nyksta. Nuo pradžios šių metų mirė Elena Ulevičienė, Marija Jasukevičienė, Marė Kisielienė, Feliksas Kisielius, Jeronimas Genaitis, Juozapas Meglinas ir Vincas Gataveckis. Visi buvo katalikai.

Brandfordietis

Kenosha, Wis.

Parapijos piknikas

Klebonui kun. Juozui Augūnui, MIC, vadovaujant, Šv. Petro parapija sparčiai ruošiasi savo metiniam piknikui, kuris įvyks Minkowskio darže (kelias 32, tarp Kenoshos ir Racine'o, Wis.) sekmadienį, birželio 29 d. Bus visokiausių pramogų ir pamarginimų. Kenoshos ir Racine choras išpildys dainų eilę. Profesionalų šokėjų grupė atliks tautinius ir kitus įvairius šokius. Dainuos taipgi Šv. Petro parapijos mokyklos vaikučiai. Publikai taip pat bus galima šokti prie smagaus orkestro muzikos. Veiks virtuvė ir bufetas. Laukiama ne tik vietinių, bet ir svečių iš Milwaukės, Racine, Wis., Waukegano, Ill., ir kitų apylinkių. Klebonas ir rengėjai kviečia visus kaimynus atvykti ir tikroj lietuviškoj nuotaikoj pasisvečiuoti.

PADĖKIME ARTIMIESIEMS LIETUVOJE IR SIBIRE

Užsakydami maistą, avalynę, vaistus, medžiagas, siuvamas mašinas, akordeonus ir kita bei atnešdami savo naujus daiktus į seniausiąją, didelį patirimą turinčią ir plačiausiai žinomą lietuvišką įstaigą, kuri žymiai praplėtė savo veiklą. Čia rasite tikrą, nuoširdų lietuvišką patarimą, sąžiningą patarnavimą ir žemiausiomis kainomis pirksite odos, skarelių, vilnonių ir rayon medžiagų. Galite ir raštu užsakyti, pasirinkdami iš žemiau paduotų pavyzdžių ir nurodydami pageidaujamas spalvas.

No. 1. ..... į ESSR — $51.30, į ASSR — $51.90
100% vilna vyriškam paltui, 3 y. ir siūtui 3½ y., pamušalo 5 y., 1 kaklaraištis, 2 poros vyr. nylon kojinių, 2 šp. siūlų.

No. 2. Dvigubas No. 1. ..... į ESSR — $96.00, į ASSR — 97.80

No. 3. ..... į ESSR — $48.95, į ASSR — $49.55
100% vilna moter. paltui 3 y., pamušalo 3 y., gėlėto rayon 8 y., 1 vilnonė ir 2 rayon skarelės, 2 poros nylon kojinių, 3 šp. siūlų.

No. 4. ..... į ESSR — $100.00, į ASSR — $101.20
Junginys No. 1 ir No. 3 su priedu 3½ y. rayon siutui.

No. 135. .... į ESSR — $28.75, į ASSR — $31.10
18 sv. kiaulės taukų, 10 sv. I rūšies kvietinių miltų, 5 sv. cukraus, 4 sv. manų kruopų, 2 sv. ryžių.

LIETUVI, ATMINK, JOG TIK LIETUVIS LIETUVĮ GERIAUSIAI SUPRAS!

PATRIA GIFT PARCEL CO.

3741 W. 26th St., Chicago 23, Ill., USA. Tel.: CRawford 7-2126
(Centro skyriaus vedėja BRONĖ TAUJENIS)

SKYRIAI

3305 S. Halsted, Chicago 8, Ill., Tel.: LA 3-2021, (A. Kavaliauskas)
2439 West 69th St., Chicago 29, Ill. HE 4-8292
6908 Superior Avenue, Cleveland 3, Ohio, USA, (Br. Gražulis)
1520 N. Rockton Ave., Rockford, Ill., Tel. 3-1793. (A. Šernas)
Darbo valandos 9-6, pirmad. 9-8, šeštd. 9-5. Šventad. uždaryta.

A & N CLEANERS AND TAILORS

Expert Dry Cleaning on Clothing-Draperies-Slip Covers. Specializing in Alterations, Restyling and Repairing of all Men's & Women's Garments
1317 W. 79th St.
HU 3-1195

ADELINE'S VARIETY SHOP

Open til 9 P.M. Mon. & Thurs.
Other Days till 6 P.M.
Wearing Apparel for the Entire Family
Childrens wear - Mens Wear
Specializing Womens House Dresses, Sportswear, Lingerie & Accessories.
Quality mechandise at lowest prices
5607 So. Pulaski

Why Not Join The Capuchins?

WRITE or CALL TODAY to learn why so many boys and young men in Michigan want to follow Christ as sons of St. Francis!

Who arethe Capuchins? Active ambitious boys who learned early the joys of living and working as "Marines of the Church," preparing themselves at St. Francis Brothers School or at St. Lawrence Seminary. Now they are happy . . . as Capuchin Brothers and Priests!

COLORFUL BOOKLET

Learn more about the Capuchins by writing for your personal Kit of colorful literature. Write today! Fr. Rupert, 1740 Mt. Elliott, Detroit 7, Michigan.

SEND TO DEPT. B. C.

Capuchin Brothers are
Sacristans • Cooks • Tailors • Gardeners • Office Workers ands Technicions

Capuchin Priests are
Pastors • Teachers • Writers Preachers and Missionaries

FR. RUPERT
I would like to know more about the Capuchins. Please send me the colorful literature as checked.

Name ..... Age ....
Address ..... PRIESTS ☐
..... Grade .... BROTHERS ☐

Rimties valandėlei

KŪNAS NE VELNIO ĮRANKIS

† Vysk. V. Brizgys

Kalbėdami apie žmogaus dvasinį gyvenimą neretai pavartojame tokius žodžius, kurie sukeltų daugiau paniekos ir pasibiaurėjimo kūnui. Tačiau ką tik stebėtino galime pasakyti apie visatą, visa tinka ir mūsų kūnui. Ir dar daugiau. Žmogaus organizmas yra toks švelnus, toks komplikuotas ir kartu toks tikslus, kad ir įdomiausi žmogaus sukurti mechanizmai, palyginti su tuo naturaliuoju žmogaus kūne, yra tik silpnas ir gana grubus bandymas pasekti prigimties tikslumu ir subtilumu.

Kalbėdami ir apie mūsų elgesį su kūnu dažnai nueiname į kraštutinumus. Neteisinga kūną vaizduoti tik kaip velnio įrankį prieš žmogaus sielą. Jį gali tokiu padaryti žmogaus neišmanymas, tačiau jis pats tuo nėra ir ne tam skirtas. Kūnas yra Tvėrėjo išminties nepaprastas kūrinys, šventykla žmogaus sielai ir su siela esančiam pačiam Dievui.

Kita kraštutinė klaida yra kūno lepinimas. Tinginystė pajudėti yra tendencija iš gyvo kūno nelaiku padaryti nejudantį lavoną. Kūną maitinti jam nereikalingais dalykais, daugiau negu reikia, yra panašu, jeigu kas savo laikrodėlį kasdien prikimštų kokių nors skanėstų ir paskui jį išplautų Pepsi Cola. Daugybė įkyrių ligų per ankstyvų mirčių yra iš kūno neišmintingo maitinimo. Ir apie mūsų laiko šviesią visuomenę vienas gydytojas išsireiškė, kad ir jie maitintis mokosi ne iš gydytojų patarimų, o iš laikraščių ir TV reklamų.

Apie mirtį kalbėdami žmonės paprastai yra linkę svarstyti tik tai, ką akys mato. Mano kūną sudaranti medžiaga, atlikusi savo patarnavimą gyvybei ir sielai, nuo jų atsiskirs, tačiau pasiliks visa, kaip buvo prieš ją sujungiant mano kūne. Netekusi ją jungusio ryšio ji iškriks, nelyginant žmonės pasibaigus jų susirinkimui. Tas stebėtinas

PRANAS NAUJOKAITIS

upeliai negrįžta į kalnus

ROMANAS

SKAMBA kelio akmenėliai po kaustytomis arklių kanopomis. Dunda kietas plentas po geležiniais ratlankiais. Čeža sutrintas žvyras po nudilusiais kūbruojančių žmonių puspadžiais. Linksta pavargusios kojos nuo nuolatinio ėjimo.

Tirštai judančios vežimų virtinės!.. Nusitęsusios keliuose iki nesibaigiančių tolių...

Sustokime valandėlę prie kelio, einančio iš Tilžės į Labguvą... ten toli, toli iš rytų į vakarus...

Bet nebus mums laiko stovėti. Visa juda šitoje kirbynėje. Skubėkime! Nėra kada gaišti ir sustoti!

Ir kaip gera, kad gali judėti! Baisiausia, kai šitos tirštos vilkstinės priverstos sustingti kelyje, kai nematoma ranka kažkur prie tiltų ar kryžkelėse sulaiko jų judėjimą.

Visus šiuos žmones — su vežimais, gyvuliais ir jų ryšuliais — išmetė iš namų į dulkėtą kelią ta pati jėga. Vis tiek — ar tai būtų kantrus ir ramių judesių žemaitis ūkininkas, ar judrusis karštakraujis augštaitis, ar savimi pasitikintis suvalkietis, ar kieno nors dovanotu vežimėliu traukiąsis miestietis darbininkas, ar augštus mokslus ėjęs inteligentas, ar Klaipėdos krašto bei Rytprūsių išdidus vokietis. Visus juos atsiveja nenumaldoma baimė.

Keturiasdešimt ketvirtųjų metų spalio mėnesio pradžia. Tuose rudenėjančiuose laukuose. Praėjusios vasaros likučiuose. Ir vienintelė palaima šitas šiltas ir sausas ruduo. Nei šalnų, nei įsirūgusių darganų, tik ilgos naktys liūdnai padūmavusios...

Mes jau buvome tankų grumtynėse. Purvino griovio dugne gelbėjomės nuo artilerijos sviedinių skeveldrų. Ant mūsų galvų krito sudužusių lėktuvų degančios dalys. Ties mumis lijo ugnies lietus sunaikintame mieste...Bet šitie pavojai sėjo tik mirtį... O dabar ateina baisesnis siaubas...

Taip! Yra baisesnių dalykų už mirtį! Tai, kas ateina iš anapus degančio fronto, nesutelpa jokiose įprastinės logikos sąvokose. Mirties pabūklai žudo kūną, o čia slenka sistema, kur kėsinasi nužudyti pačią žmogaus sielą... Ne sprogstančių sviedinių ir ne degančio fronto mes bijome!

Jau už nubėgusių valandų yra likusi klaikuma, kai karo lauko žandarai buvo sulaikę vežimus, kad duotume kelią pasitraukti paskutinei atsišaudančiai patrankai, paskutiniam frontą gynusiam kareiviui...

O vis dėlto judame! Likimo ranka stebuklingai rikiuoja atstumus, ir mes esame laimingi, kad kietame kelyje sukasi girgždantis ratas, benamio žmogaus viltis ir laimė. Su kiekvienu sunkiu žingsniu mes tolstame gaisrų dūmuose paskendusio horizonto. Ir kokia laimė benamiui žmogui judėti kelyje!

Jau esame pasiekę tolimos užfrontės sritį. Vežimų vilkstinės dabar juda karo veiksmų nekliudomos, ir pravažiuojamose vietovėse dar tebeverda normalus kasdieninis gyvenimas: ūkininkai kruta apie savo namus, prekybininkai stovi krautuvėse, rūksta dirbtuvių kaminai, budi gatvėje ramus policininkas. Tik kai kada pasirodo pažeme skrendą lėktuvai raudonomis žvaigždėmis ir apšaudo tirštai susigrūdusias vežimų voras, išgąsdina ramius miestelių gyventojus. Bet mums tai jau neatrodo tikri pavojai...

Mūsų vežimas dengtas pintu šiaudų stogeliu — saugo nuo vėjo ir lengvo lietaus. Sakau: mūsų... Bet iš tikrųjų mes neturime savo vežimo. Esame Jeronimo kampininkai. O ir jo dovanotinis, ne savas — medinėmis ašimis, braškančiais ratais. O, tie nelaimingi ratai! Dėl jų jau ne kartą buvome įstrigę kelyje. Jei jie būtų stipresni, visi lengvai sutilptume vežime ir nereikėtų vilkti keliu sunkių pūslėtų kojų. Gal ir Jeronimas nebūtų toks piktas ir irzlus. Dabar esame juk prisimestinė našta.

Žinoma, Jeronimas čia šeimininkas. Nesiūlo man vadžių, nepasikeičiame vežėjo pareigomis. Savo trumpuos kailiniukuos sėdi jis būdos priekyje ant maišų ir lengvai pliaukši botagu ties arklių nugaromis.

Mano pareiga eiti paskui vežimą ir pavaryti ilstančią karvutę. Pagaliau ir šį gyvulį — didelėmis spoksančiomis akimis ir į plento akmenis kruvinai atmuštomis kojomis — turėjome papjauti. Mano kojos patvaresnės už karvės nagas. Puiku!

(Bus daugiau)

Cicero, Ill.

Pavykusi ciceriečių iškyla

Birželio 15 d. Cicero LB apylinkė ir saleziečių rėmėjų skyrius buvo suorganizavę jaunimo išvyką į Šiluvą, prie Cedar Lake, Ind., kuri sutraukė pora šimtų žmonių.

Ankstų sekmadienio rytą nuo Šv. Antano parapijos bažnyčios išvažiavo vienas didelis autobusas ir keliasdešimt lengvųjų mašinų ir dar prieš pietus buvo pasiekta saleziečių sodyba. Tuo jau jaunimas pasklido po sodybos laukus ir griebėsi įvairių sporto varžybų.

12 val. išvykos dalyviai ir svečiai iš kitų kolonijų susirinko į koplyčią, kur stebėjo jos pašventinimo apeigas ir išklausė šv. mišias. Nedidelė koplyčia negalėjo sutalpinti visų susirinkusių ir dalis jų turėjo likti lauke. Pamaldų metu giedojo Dainavos ansamblis, o pamokslą angliškai ir lietuviškai pasakė vysk. V. Brizgys.

Po pamaldų trumpai papietavus, įvyko ir meninė dalis, kurią atliko Cicero augštesn. mokyklos šokėjų grupė ir deklamuotojai. Prieš tai susirinkusius linksmino Dainavos ansamblio dainininkai savo skambiomis dainomis.

Likusi popietės ir vakaro dalis buvo skirta sporto varžybom — krepšiniui, tinkliniui ir virvės traukimui. Čia dalyvavo jauni ir seni, kurie taip įsijungė į sportą, jog, atėjus į namus išvykimo laikui, visai nebenorėjo skirstytis.

Visą dieną veikė turtinga daiktinė loterija, kuriai daugumą dovanų suaukojo dosnūs Cicero prekybininkai. Čia pralaimėti nedaug buvo galima, nes dauguma biletų atnešdavo didesnį ar mažesnį laimėjimą.

Bendrai paėmus, išvyka buvo graži, ir jaunimas bei vyresnieji neturėjo laiko nuobodžiauti. Gal tik po pietų atvėsęs oras ne vieną paskubino patraukti namų link, tačiau vėsesnio oro nepabūgę, iki vėlumos gėrėjosi reta proga pabūti išeivijos Šiluvoje.

Gražu, jog Cicero LB apylinkė suorganizuota komitetas paskyrė nemaža pastangų bei rūpesčio šios šventės pasisekimui. Norisi, kad panašių pramogų būtų rengima daugiau.

Edv. Tyl.

New Haven, Conn.

Ir New Havene šiemet baigė gimnazijas, mokytojų seminarijas ar kitas augšt. mokyklas gražus lietuviško jaunimo būrelis. Manoma, kad jų yra apie 15 asmenų.

LB New Haveno apylinkės valdyba, norėdama visą šiais metais mokslus baigusį jaunimą (ir suaugusius, jei tokių atsirastų) suburti draugėn augščiau minėtiems tikslams, rengia jiems pagerbimą — pobūvį, kuriame kviečiami dalyvauti taip pat abiturientų tėvai ir giminės. Tai nebus šampanu putojantis banketas, bet kuklios, lietuviškos vaišės, kurių metu bus pasakyta kalbų, pabendrauta, o vėliau pasilinksminta bendruose šokiuose. Visos šios iškilmės įvyks šeštadienį, birželio 28 d., 7 val. vak. Vaišės bus mažojoje svetainėje, gi šokiai — didžiojoje parapijos salėje.

Būtų labai gražu, kad į šokius atsilankytų Bridgeporto, Ansonijos ir kitų artimesniųjų apylinkių lietuviškasis jaunimas.

Valdyba neturi pakankamai žinių apie abiturientus iš senesniosios lietuvių kartos tarpo, o nenorėtų nė vieno palikti nepakviesto, tad būtų labai dėkinga, jei žinantieji tokius abiturientus malonėtų pranešti kaip galima greičiau apylinkės valdybos nariams E. Reikeniui telef. LOcust 2-2829 arba J. Zasčiurinskui telf. SPruce 7-0051, kurie rūpinasi šio pobūvio reikalais. **SH**

Anestezistų suvažiavimas

Bostono arkivysk. Richard Cushing laikys mišias atidarydamas anestezistų dienas Newton, Mass., Sacred Heart kolegijoje. Suvažiavimas yra globojamas Katalikų Ligoninių draugijos Kanadoj ir Amerikoj. Prel. A. C. Dalton kalbės tema: „Anestezistų rolė katalikiškose ligoninėse".

E. Chicago, Ind.

Baigė mokyklą

Danutė Indreikaitė 3946 Parrish Ave., East Chicago, Ind., šiais metais sėkmingai baigė Bishop Noll High School, kurios baigimo diplomas papuoštas aukso antspaudu. Ta proga Danutės tėveliai iškėlė šaunias vaišes, kuriose dalyvavo artimieji ir buvę bendradarbiai Lietuvoje.

Danutė nors dar jaunutė, bet jau spėjo pasirodyti ir už mokyklos sienų: nuoširdžiai ir aktyviai dalyvauja vietos lietuvių parapijos bažnytiniame chore, tautinių šokių grupėje, įvairiuose pasirodymuose, priklauso vietos mergaičių ateitininkių kuopelei. Dabartiniu metu ji lanko Comptometer, Hommond, Ind., mokyklą ir žada De Paul universitete studijuoti accounting (buhalteriją). **O. P-nė**

DR. STANLEY C. KADLUB, VETERINARIAN

Wishes to announce that he is now engaged in the practice of Veterinary Medicine at:

KADLUB ANIMAL HOSPITAL

Formerly „PULLMAN ANIMAL HOSPITAL"

12335 South Halsted Street

Dr. Kadlub, a graduate of the University of Illinois, will take the place of Dr. J. Leseckas.

DAILY HOURS: 9 to 12, 2 to 5 - 7 to 8 P.M. Sat., 9 to 5. Wed., and Sun., by Appointment Only WA 8-5574.

Home Phone — Cedarcrest 3-2344

CLASSIFIED & HELP WANTED ADS

Pirkite ir parduokite savo nekilnojamą turtą per mūsų įstaigą. Naudokitės mūsų teisingu patarnavimu

TALMAN REALTY SALES

INSURANCE — MANAGEMENT

2625 W. 71st Street, Chicago 29, Ill., REpublic 7-9400

Perkant ar parduodant nuosavybes per mūsų įstaigą Income Tax patarnavimas veltui.

REAL ESTATE

Savininkas turi tuojau parduoti labai moderišką pajamų bungalow. 7 kamb., plius 4 kamb. butas rūsy. "Forced air" garu apšild. 2 autom. garažas. Mažas įmokėjimas. Apylinkėje Pulaski Road ir 32nd Street. Skambinti **BIshop 7-5464**

Skubiam pardavimui 6 butų mūro namas. Vonios, garo šildymas. Pajamų $270 mėn. Kaina $19,000. Prie Homan — 23 gatvės. Savininkas **OLympic 6-1293**

Savininkas parduoda 5 kamb. mūr. bungalow. 3 mieg. kamb. ir garažas. 5921 S. Troy St. **GRovehill 6-5249**

ARTI LAKE VILLAGE, INDIANA

5 akrų ūkis su cemento bloksų 4 kamb. namu. Modern. vonia. Autom. alyva apšild. Visi reikalingi ūkiui įrankiai. Kaina tik $9,950. Turime ir kitų ūkių. **KUHNLE REAL ESTATE, 6837 S. Green St., VIncennes 6-0024** arba **BOulevard 8-0540.**

MŪRINIS 3-jų butų modern. namas. Bargenas. 6 ir 6 kamb. ir 3 kamb. rūsy. Karštu vand. apšild. Garažas. 16th ir 50 Ave. $31,500; įmokėti $9,000. Pajamų $270. SVOBODA, 6013 Cermak Road. BIshop 2-2162.

LYONS. Ranch stiliaus namas. 5 kamb. Karštu oru-alyva apšild. 2½ autom. garažas. 51×121 sklypas. $15,900. SVOBODA, 6013 Cermak Rd. BIshop 2-2162.

REAL ESTATE

Paskolos. Nej. Turtų Valdymas VISŲ RŪŠIŲ APDRAUDIMAI K. MALONIS, Namų PRospect 8-2071

Marquette Parke 6 k. mūrinis bung., gazo šild., 2 k. garažas. $17,800. **6337 S. Mozart St.**

GYVENKITE LAUKUOSE, bendruomenėje kur mokesčiai yra žemi. 4—5—6 kamb. namai. Modern. ir gerose vietose. Kainos nuo $9,500. Lengvos sąlygos. Užimkite kad ir šiandien. Ideali vieta auginti didelę šeimą bei pasigėrėti gera sveikata.

A. E. DIERCKS

Algonquin, Ill. OLiver 8-4411

Atvykite šiandien ir sekmadieniais iki sutemstant

PAJIEŠKOJIMAI

Dyglienė Paulina, gyvenusi Veviržėnų vals., Kretingos apskr., jieško šių asmenų: SOFIJOS ir LYDOS KAUSTEKYTĖS, IGNO PTAŠINSKIO-PAUKŠTELIO, VLADO BICHNEVIČIAUS, ALEKSANDRO JUCIAUS. Jieškomieji prašomi atsiliepti šiuo adresu: Stefa Smulkaitis, 7419 So. Maplewood Ave., Chicago 29, Ill.

A WONDERFUL VACATION

Make resevations now! $5 with 3 meals daily per person. Rates for children. Free Weenie Roast, Bingo, Swimming, Fishing, Dancing and Entertainment. Private Pool.

Write to . . .

COZY RESORT

J. Harding

SOUTH HAVEN, MICH.

REAL ESTATE

GERIAUSI PIRKINIAI ŠIĄ SAVAITĘ

Puikus 14 butų namas, su naujausiais ir moderniškiausiais įrengimais, naujais aluminum langais, aluminum lentomis apkaltais porčiais, butai yra nedideli, bet kambariai labai erdvūs, lengva išnuomuoti. Paskola iš savininko, kaina tik 9 metų pajamos.

4 butai po 5 kambarius, karštu vandeniu šildomi ,geras namas, augštos pajamos.

Naujas mūr. pusantro augšto Marquette Parke, atskiri šildymo boileriai kiekvienam augštui, puikus 37 pėdų kampinis sklypas, arti gero susisiekimo.

6 kambarių mūrinis namas, karštu oru šildomas, geras garažas, tuoj galima užimti, $5,500 įmokėti.

2 po 4 mūrinis, centr. šildymas abiem butam, garažas, augštas sklypas, vienas butas tuščias.

2 po 5 medinis, pečiais šildomas. $12,500.

6 butai po 5 kambarius, šv. Kryžiaus parapijoje.

3 butai medinis: 6, 5 ir 2 kambariai, centr. karštu vandeniu šildymas, garažas, 210 pajamų į mėnesį. Reikia skubiai parduoti.

Turime daug ir gerų namų, parūpiname paskolas ir geriausiomis sąlygomis.

ŠIMAITIS REALTY,

General Insurance, Notary Public

2737. W. 43rd St., CL 4 2390

BRIGHTON ir MARQUETTE PARK

Mūr. 2 butų, rūsys, gar. — $13.300
Mūr. 2x5, dvigubas lotas — $18,200
Du namai 3x4, geros paj. — $17,700
Du bungalow po 6 k. prie pk., pigiai
50 mylių nuo Chicagos vasarvietė su baldais, motorl., maudyk., žuv. $2,500

BUDRECKAS REALTY

4081 Archer Ave. LAfayette 3-3384

4x 4 kamb., mūras	$43,500
6 kamb., mūr., 2 aut. gar.	$21,000
6 kamb., mūr., 2 aut. gar. —	$19,000
5 kamb., 2 aut. gar.	$16,500
5x6 k., mūr., 2 aut. gar. —	$22,000

S.A. AGLINSKAS Real Estate

2439 W. 69 St. HE 4-8292

MŪRINIS ROOMING HOUSE. 7 kamb., 4 mieg. kamb. Rūsys. Arti 25th ir Hamlin. 2 autom. garažas. Visi baldai. Mokesčiai tik $116. Pajamų $125 plius butas. Kaina $14,900. įmokėti $2,000. SVOBODA, 3739 W. 26th St. LAwndale 1-7038.

$1,800 ĮMOKĖDAMI PIRKSITE 4 butų namą. 4 po 4 kamb. Apylinkėje California ir 23rd St. $1,500 metinių pajamų. $10,900 pilna kaina. SVOBODA, 3739 W. 26th St. LAwndale 1-7038.

$990 ĮMOKĖTI. Mūrinis 2-jų butų — 4 ir 4 kamb. Apylinkėje 23rd ir Springfield Ave. Gazu apšild. $9,900. LAwndale 1-7038.

$1,500 ĮMOKĖTI. 5 kamb. mūr. namas. Rūsys. Alyva apšild. Apylinkėje 26th ir St. Louis. Pilna kaina $10,900. LAwndale 1-7038.

PAJAMŲ VASARVIETĖ. Prieinama kaina. 2 namai: vienas rezidencinis, kitas su įrengtais butais ir atskirais kambariais, prie Paw Paw ežero, Sandy Beach. Savininkas dėl kitų interesų išsikėlė į Illinois. Skambinkite — WATERVLIET, MICHIGAN, INGERSOLL 3-4247, vakarais arba šventadieniais.

BEVERLY SHORES, IND. $8,500. 5½ kamb. medinis-cemento bloksų namas. Visiems metams gyv. Alyva apšild. Židinys. Elektr. šulinys. Karšto vand. šildymas. Didelis sklypas, daug. vaismed., gražiai apsodintas. 2 blokai nuo Michigan ežero. Ideali vieta vaikams bei senyviems žmonėms. Užimti bus galima rugp. 1 d. Tel. **TRiangle 2-2825** arba Chicagoje **HIlltop 5-4460.**

MARQUETTE PARKE. 2-jų augštų mūr. Autom. alyva šildomas. Erdvus sklypas. Namas be priekaištų. Kaina $30,700. Skambinkite B. Underiui —

Tel. — REpublic 7-9401

Atdaras apžiūrėjimui sekmad. nuo 1 iki 5 val.

7240 S. CLAREMONT AVE.

Tuščias 6 kamb. medinis bungalow. Alyva apšild. Savininkas verčiamas parduoti dėl mirties šeimoje. Tiktai $13,900.

E. T. MITCHELL REAL ESTATE
2501 W. 69th St.
WAlbrook 5-5431 arba WA 5-1678

3-jų BUTŲ MŪRINIS, BRIGHTON PARKE. Arti liet. bažn. ir mokyk. Gazu šildomas. Uždari porčiai. Garažas. $20,000. Nuomininkai namą išmoka.

WAlbrook 5-5031

MŪRINIS. Pajamų bungalow. Apylinkėje 14th ir 50th Ave. 5 ir 3 kamb. Centr. apšild. Pajamų $55 į mėn. 2 autom. mūr. garažas. Bargenas, tiktai $17,600; įmokėti $5,000. SVOBODA, 6013 Cermak Rd. BIshop 2-2162.

DIAMOND LAKE. Naujas modern. 3 mieg. k. namas. Geros mokyklos, žemi mokesčiai. Sav. Dr. H. S. Hain, tel. **Cassopolis, Mich., HI 5-2836** susitarimui.

NEPRALEISKITE ŠITOS PROGOS

Savininkas parduoda 11 butų namą. Geros pajamos. **4503 So. Hermitage Ave.** Kreiptis 2-me augšte.

REAL ESTATE

REZIDENCIJA. 7 kambar.: 4 kamb. 1-me augšte ir 3 kamb. 2-me augšte. Platus didelis sklypas; šoninis įvažiavimas; 2 automob. garažas. Prie 62nd & St. Louis Ave. Arti bažnyčia ir mokyklos. Pilna kaina $13,900.

Turime ir kitų namų pardavimui, taip pat ir prekybinių namų.

Jei norite parduoti savo namą, mes jums mielai patarnausime; turime klijentų, norinčių pirkti. Prašome kreiptis į mūsų raštinę —

SHUKIS REALTY

6433 So. Pulaski St.

Telef. LUdlow 5-5900

MARQUETTE PARKO CENTRE

Kas nori pajamų, štai mūrinis namas ir mūro garažas ant šviesaus sklypo. Didelis 4½ kambarių butas pirkėjui ir dar dvi nuomos $95.00 mėnesiui. Prašome paskubėti. Tik $22,000.

Modernizuotas 5 kambarių mūrinis. Alyva šildymas, platus sklypas, tuoj galima užimti. Apie $4,000 įmokėti.

Turtingas 6½ kambarių mūro namas ir 2 maš. garažas, uždari porčiai. Gražus salonas ir valgomas ir puikūs 3 miegamieji. Karšto vandens šidymas. Kaina $19,800.

5 metų mūrinis. Moderniški vidaus įrengimai, gražus rūsys, alyva šildymas, tik $17,400.

2 augštų naujas mūras. 2 butai radiant šildomi, angliškas rūsys, gražus sklypas, 2 auto garažas. Viskas $41,900.

Du bizniai ir butas $24,000. Tvarkingas 18 metų mūrinis. Centr. Alyva šildymas, garažas, platus sklypas.

2 butų mūrinis. Arti Marquette parko mokyklų. Naujas šildymas, garažas. Tik $26,500.

5 butų mūras. Arti $5,500.00 pajamų metams ir mažos išlaidos. Namas gerai sutvarkytas, vertas rimto dėmesio. Kaina $46,600.

2 butų naujas mūras. Gražūs modernūs 5 kamb. butai. Šausas angliškas rūsys su apsauga nuo potvynio. Platus sklypas. Kaina $32,000.

6 butų mūrinis $23,000. Geram stovy, lietuviškoj kolonijoj. Pajamų metams $3,600.

Medinis — 3 butai, centrinis šildymas, rūsys, garažai. Brighton parke. $16,500.

4 butų apkaltas, sutvarkytas medinis namas. Town of Lake. Naujas rūsys, alum. langai ir stogas. Garažai. Įmokėti $4,000. Kaina $17,500.

K. VALDIS REAL ESTATE

2655 W. 69th St.

RE 7-7200 arba RE 7-8534

8 m. senumo modern. mūr. 5 k. pirmame aug. ir 3½ k. 2-me augšt. Marquette Parke.

6 k. mūr. — bungalow labai gražioj vietoj — pigiai.

Mūr. 5 k. 1-me ir 4 k. — 2-me a. Platus sklypas, garažas. Tik $16,500.

Mūr. 2 a. namas. 1-me a. didelė taverna su virtuve. 2-me a. 5 k. butas. Puikiai einantis biz., nebrangiai.

Puikus mūr. 2 po 4 k., 2 erdvūs mieg. Centr. šild. Gar. Brighton Pk.

Mūr. 2 a. po 6 kamb. garažas.

M. ŠIMKUS

REAL ESTATE — INSURANCE

4259 So. Maplewood Ave.

CL. 4-7450; Res. YA. 7-2046

Tiktai $1,250 ĮMOKĖTI su GI paskola už 5 kmb. mūr. bungalow. Galimybė įrengti kamb. pastogėje. Pilnas rūsys. Sklypas 50×250 pėdų. 14816 S. Cicero Ave. Įkainuotas skubiam pardavimui už $12,500. Tuojau užimti. Susitarimui skambinti **BAyport 1-3300.**

IŠNUOMOJAMA — FOR RENT

NAMŲ SAVININKAI!

Tarpininkaujame butų išnuomavimui. Patarnavimas veltui. Turime laukiančiųjų sąrašę.

BELL - VARPAS Real Estate

5916 So. Western PRospect 8-2233

Išnuom. 7 kambariai. Tinka ofisui ir gyvenimui, 3-me augšte. **3261 S. Halsted St.**

Išnuom. 3½ kamb. butas rūsy (beismonte). **4436 S. California Ave.**

6655 S. MOZART ST. Išnuom. krautuvei patalpa, tinkama bet kokiam bizniui. **WAlbrook 5-9390. LIncoln 9-1484.**

Išnuom. 5 k. butas. 5521 So. Laflin St.

Tel. — **PRospect 8-0654**

Išnuom. maža krautuvėlė — tinkama dėl real estate ofiso, kirpyklos, laikrodininko arba kitokiam bizniui. Nuoma $28.00. **2415 W. 68th St.** Prie Western Ave.

Išnuom. 3 apstatyti kambariai. Šviesūs. Suaugusiems. **3108 S. Halsted St.**

Išnuom. 4 kb. butas. 1-as augšt. iš priekio. Pečiais apšild. Apyl. 35-os ir Wallace St., **LI 3-7680.**

Išnuom. atskiri apstatyti kambariai. Kreiptis: **2618 W. 71st St.**

Marquette Parke išnuom. kambarys. Skambinti šešt. ir sekm. **PRospect 6-6697**

Išnuom. šviesus erdvus kambarys vyrui. (Be maisto). Prie gero susisiekimo. Teirautis — **WAlbrook 5-8023**

REAL ESTATE

2-jų butų po 6 kamb. mūrinis namas. Karštas vanduo atskirais boileriais. 2 maš. garažas. Rūsys. Tel. — **FRontier 6-3640.**

Prieš pirkdami ar parduodami namus, biznius, sklypus ar ūkius atlankykite mus.

KUTRA-NORKUS REALTY

REAL ESTATE-INSURANCE
NOTARY PUBLIC

2405 W. 51 St. WAlbrook 5-5030
PRospect 8-3579 (vak. ir sekm.)

SKLYPAS MARQUETTE PK.

Tinkamas gyv. namui. Tik $3,500. A. Sirutis.

GEROJ VIETOJ

Arti mokyklų ir bažnyčios Marquette Pk. 5 kamb. namas. Gazo šildymas. Garažas. Tik $17,500. J. Dagys.

4 BUTAI PO 5 KAMB.

50 pėdų sklypas. Arti 71-os ir Asland. Namas geram stovyj. $300 pajamų į mėn. ir savininkui butas. 3 karų mūr. garažas. Galima nupirkti su mažu įmokėjimu. A. Katilius.

VASARVIETĖ

Ant ežero kranto 30 akrų miškožemės, 7 kamb. mūr. namas, garažas. Gali būti išvystytas geras vasarnamių statybos biznis. Apie 140 mylių į rytus nuo Čikagos. $16,500. A. Rėklaitis.

P. LEONAS

REAL ESTATE

2735 West 71st Street

Visi telefonai: WAlbrook 5-6015

KAS JIEŠKO GERŲ NAMŲ ar nori greit parduoti prašome pranešti telefonu arba atvykti pas K. Volodkevičių

K. VALDIS REAL ESTATE

2655 W. 69th St.

RE 7-7200 arba RE 7-8534

Norintieji parduoti ar pirkti nekilnojamą turtą — kreipkitės į aktyvią ir rezultatus duodančią įstaigą.

—o—

Pasiteiravę mūsų namų sąraše įsitikinsite gerais pirkiniais.

BELL-VARPAS

Real Estate — Insurance

Notary Public

5916 So. Western PRospect 8-2233

CICERO. 4 butai. Bargenas. Apylinkėje 22nd ir 59th Ave. 3 po 4 kamb., 1—2 kamb. Pajamų $400 į mėn. $35,000; įmokėti $12,000. SVOBODA, 6013 Cermak Road. BIshop 2-2162.

APYLINKĖJE 63-os ir Kedzie Ave. 7 k. mūr., 2 atskiros vonios ir virtuvės. Pilnas rūsys. Autom. alyva šildomas (nauja sistema). Garažai. Tik $21,700. B. Underys. **Tel. — REpublic 7-9401**

ST. LEO'S PARAPIJOJE

2-jų butų mūr. 2 po 6 kamb., plius uždari porčiai. Šoninis privažiavimas, 3 autom. garažas. Gazo centr. šild. 1-am augšt. Timken alyva apšild. 2-am augštui. Gražiai dekoruotas vidus. Kaina $20,000. Geras investmentas.

4 BUTŲ INVESTMENTAS

3 po 4 k. ir 1—3 kamb. Gaziniai pečiai apšildymui. Naujai apkaltas "siding". Nauji aluminum langai. Kaina tik $11,000. **KUHNLE REAL ESTATE, 6827 S. Green St. VIncennes 6-0024** arba **BOulevard 8-0540.**

PROGOS — OPPORTUNITIES

SAVININKAS parduoda DELIKATESų krautuvę. Įsteigta prieš 35 m. Vieno savininko. Diedlis kamb. užpakaly. Ant 26th artí Lawndale, biznio gatvėje. Pilnai įrengtas, pilna prekių. Gera proga porai. Dėl ligos parduoda nebrangiai. Po 6 v. vak. skambinti **LAwndale 1-6370.**

1231 S. 48th COURT, CICERO

4 ir 5 kamb. Plytelių virtuvė. Visi modern. „plumbing". Alyva apšild. Pilnas rūsys. 2 mas. garažas.

PAOLI REALTY CO.
5106 West 14th Street
OLympic 2-5248

GERŲ PAJAMŲ NUOSAVYBĖ. Arti 26th ir Sawyer. Mūrinis 2-jų butų namas. 2 po 4 kamb. ir 6 kamb. namukas. Gazu apšild. Modern. vonia. Turi parduoti. Pilna kaina tiktai $15,900. **SVOBODA, 3739 W. 26th St. LAwndale 1-7038.**

Parduodama GRILL-užkandinė

Sunkvežimių sustojimo vieta. Gerai einąs biznis. Atdara 5½ dienas. Parduos už teisingą pasiūlymą. **3439 W. 51st St., GRovehill 6-9175**

MISCELLANEOUS

ŠILDYMAS

A. Stančiauskas instoliuoja visų geriausių Amerikos firmų gazu ir alyva kurenamus pečius (furnaces), visų dydžių oro vėsintuvus (Air conditioners) ir atlieka visus skardos darbus.

1546 S. 49th Court, Cicero

Tel. OLympic 6-0775 nuo 8 val. ryto iki 5 val. vakaro
Telefonas nuo 5 val. vakaro OLympic 2-6752

VIKTORO KOŽICOS

Lietuviška gazolino stotis ir auto taisymas

Atliekami motoro remontai, lyginimo, dažymo darbai ir keičiamos dalys

CALL-ME-MOTORS CO.

5759 S. Western Ave. PR 8-9533

HELP WANTED — MOTERYS

Excellent Opportunity
Immediate Openings

Graduate Nurses For General Duty

55-bed hospital. Salary plus maintenance. Traveling expenses refunded on completion of 12 month service.

Please apply, write or wire

Director of Nursing

THE LADY MINTO HOSPITAL

Chapleau, Ontario, Canada

Reikalinga moteris prižiūrėti 4 m. vaiką. Gyventi vietoje. Pilnas išlaikymas, atskiras kamb. Gera alga. Marquette Parke. Skambinti po 6 val. vak. **HEmlock 4-0950.**

RESTORANO VIRTUVEI reikalinga moterų darbininkių. **3475 Archer Ave. BIshop 7-9301.**

GENERAL DUTY NURSES
(Immediately)

Straight rotating, 8 hour shift. For further information please write or apply to: Sister Superior, Hospital Notre Dame, Val Marie, Saskatchewan, Canada.

BUILDING & REMODELING

Nauji namai, garažai, įvairūs pataisymo, pertvarkymo (remodeling) darbai

VACYS PETRAUSKAS

BUILDING CONTRACTOR

6936 So. Maplewood Av., Chicago
Tel. HE 4-7482 arba CL 4-7450

VIKTORAS ŠIMAITIS

GENERAL CONTRACTOR

Stato rezidencinius ir komercinius namus, pasiūlo sklypus, rekomenduoja planus; išrūpina statybos kreditus. Skamb. vak.: **VI 7-4229**

Namų tel. **BIshop 7 3340**
2737 West 43rd Street

STANKUS

CONSTRUCTION CO.

Atlieka planavimo ir statybos darbus gydytojų ofisų, gyvenamųjų ir prekybos pastatų. Jūsų pasirinkimui turime virš 200 įvairių standartinių projektų. Ofiso ir namų teefonas

PRospect 8-2013

7403 SO. WESTERN AVE.

Chicago 36, Ill.

ANTANAS LUKAS IR SŪNUS

2717-19 West 71st Street

BUILDING CONTRACTORS

Stato naujus namus, atremontuoja senus. Kreipkitės:

Telef. — HEmlock 4-5881

DĖMESIO!

LA DUNA CAFE

Ant U. S. 12 kelio, Beverly Shores, Indiana

SKANŪS VALGIAI ATOSTOGAUTOJAMS

PINIGŲ PASKOLOS

Jokia paskola nėra per maža nei per didelė. Tapkite nariu mūsų "profit sharing" plano. Kiekvienas skolintojas gauna "interest" mūsų "association." Matykite arba telefonuokite Mr. Balanda, sekr.

Lietuva Family Loan Agency

3153 S. Halsted St., Chicago 8, Illinois.

Tel. DAnube 6-3859

SOS Cleaners and Shoe Repair

Expert Dry Cleaning.

Clothing - Drapes - Slip. Covers - Hats - Summer. Formals & Gowns. Shoe Repair - Hosiery - Notins - Bachelor Serv.

2743 W. 59th St.
WA 5-6065

REAL ESTATE

Savininkas parduoda 5 kmb. 3 mieg. mūr. namą su rūsiu. 2 auto. garažas. **6004 So. Kostner Ave.**

Apsimoka skelbtis "DRAUGE" nes jis plačiausiai skaitomas lietuvių dienraštis. Gi skelbimų kainos visiems prieinamos.

Būkite tikri kad jūsų dovanų siuntiniai į Lietuvą, Latviją arba kur kitur į Sovietų Sąjungą.

YRA 100% APDRAUSTI

Kuomet siunčiate siuntinius būkite tikri, kad siunčiate per ĮGALIOTĄ firmą ir reikalaukite draudimo įrodymo.

Dėl savo gerovės prekiaukite su patikima bendrove, kuri veikia virš 25 metų. Mes didžiuojamės mandagiu personalu, atydžiu bei greitu patarnavimu.

Siuntiniai gauti paštu, tuojau aprūpinami ir sąskaitos išsiunčiamos dvidešimts keturių valandų laikotarpyje.

Atvykite į bet kurį iš mūsų skyrių ir prašykite, kad Vedėjas jums parodytų patvirtintą draudimą — "insurance policy FROM DOOR TO DOOR".

GLOBE PARCEL SERVICE, INC.

716 Walnut St., Philadelphia 6, Pa.

WALNUT 5-3455

4102 Archer Ave.
Chicago 32, Ill.
Tel.: FRontier 6-6399

683 Hudson Ave.
Rochester, N. Y.
Tel. BAker 5-5923

1313 Addison Rd.
Cor. Superior Av. & 71 St.
Cleveland 3, Ohio
Tel.: UTah 1-0807

39 Raymond Plaza, West
Newark 3, N. J.
Tel. MItchell 2-5334

390 W. Broadway
So. Boston 27, Mass.
Tel.: ANdrew 8-8764

6446 Michigan Ave.
Detroit 10, Mich.
Tel. TAshmoo 5-7560

1991 Broadway
Tel.: LYcoum 5-0900
New York 23, N. Y.

Paskolos, perkant namus, daromos mėnesinials išmokėjimais. Dėl visų informacijų, kreipkitės į

MUTUAL FEDERAL SAVINGS

JOHN J. KAZANAUSKAS, prezidentas

2202 W. Cermak Rd. Chicago, Ill. VIrginia 7-7747

Waukegan, Ill.

Sunkiai serga

Jau nekuris laikas, kaip sunkiai serga uolus lietuvių bendruomenės narys ir stambus 16-to Vasario gimnazijos būrelio rėmėjas, Stasys Rumša, ir yra paguldytas Šv. Teresės ligoninėje Waukegane, dr. J. Taučo priežiūroje.

Mokslo metus baigus

Gražus būrelis lietuvių jaunimo, virš dvidešimts asmenų, šiais mokslo metais baigė gimnazijas — High School. Tarpe jų, keturi yra baigę iš naujai atvykusių lietuvių, C. Lašaitis, P. Petrauskaitė, P. Skalšius ir L. Tamašauskaitė.

Kaip The Waukegan News-Sun rašo, tarp baigusiųjų yra apdovanotų medaliais ir pagyrimo raštais.

Gavusių tarpe yra Palmira Petrauskaitė, baigusi Holy Child High School ir gavusi American Legion School Award Medal and Certificate ir Laima Tamašauskaitė baigusi North Chicago Community High School ir gavusi Daughters of American Revolution Good Citizenship Award.

Įvyko minėjimas

Birželio mėn. 15 dieną Lietuvių auditorijoje įvyko tragiškųjų birželio dienų minėjimas.

Paskaitą skaitė prof. G. Galva. Prelegentas jautriais žodžiais apibūdinęs kančias mūsų brolių ir seserų, esančių ištrėmime ir Lietuvoje, pažymėjo, jog toms kančioms nematyti galo, nes vakarų valstybės netęsi savo pasižadėjimų, deklaruotų Atlanto chartoje. Todėl jaučiamas nusivylimas vakarų valstybėmis.

Meninę dalį atliko Šv. Baltramiejaus parapijos choras, vadovaujamas muziko St. Žyliaus, vaidintojai, suvaidinę "Trėmimas", deklamuotojai ir pianistai.

Programai sumaniai vadovavo advokatas T. Puodžiūnas (Pojunas).

Laike minėjimo buvo surinkta aukų. Aukojo po $5.00 Tamašauskai, Lukauskai, Triukai, Maciukevičiai, Grižai ir Antonette Rūkas; $4.00 T. Puodžiūnas; po $3.00 Augaičiai, Šlyteriai, Timčikai ir Petrauskai.

Kiti aukojo po mažiau. Viso surinkta aukų $95.75.

D-kas

Omaha, Nebr.

Puikus koncertas

Š. m. gegužės 31 d. lietuvių choro rūpesčiu ir visų choristų pastangomis Omahoje įvyko vietoje sol. Liustikaitės ir sol. St. Baranausko koncertas. Omahiečiai pirmą kartą turėjo tokį puikų koncertą, į kurį skaitlingai atsilankė lietuviai ir šiek tiek amerikiečių. St. Baranauskas žavėjo visus. Pusantros valandos nepastebimai prabėgo maloniai besiklausant gražių arijų iš operų ir dainų lietuvių, italų ir anglų kalba. Būtų gerai, kad dažniau aplankytų dainininkai Omahą.

Nauja Balfo valdyba

Š. m. birželio 1 d. įvyko Balfo Omahos skyriaus narių susirinkimas, kuriame po trijų metų buvo išrinkta nauja valdyba. Dabar naują valdybą sudaro: pirm. J. Smailys, sekr. J. Drukteinienė ir ižd. A. Antanėlis. Naujai valdybai linkėtina sėkmingo darbo, ypač organizuojant piniginę pagalbą kenčiantiems lietuviams šelpti Sibire, Lietuvoj ir kitur.

Vaidintojai veikia

Omahos L. V. kolektyvas "Siaurės pasvaiste" paskutiniame savo susirinkime taip pat išsirinko naują valdybą, į kurią įeina: pirm. Pr. Kvedaras, vicepirm. P. Kovas, sekr. G. Kovaitė, ižd. A. Mikėnaitė ir reikalų ved. J. Agurkis. Girdėti, kad nauja valdyba jau planuoja ir jieško tinkamo veikalo Omahos scenai.

Tragiškų įvykių minėjimas

Birželio 15 d. LB Omahos apylinkės valdyba surengė lietuvių ištrėmimo į Sibirą minėjimą. 11 val. buvo pamaldos už mirusius ir gyvuosius tremtinius Sibire. Mišias atlaikė ir atitinkamą pamokslą pasakė kun. J. Tautkus.

Tuojau po pamaldų parapijos mokyklos salėje įvyko minėjimas, į kurį atsilankė apie 100 lietuvių. Minėjimą atidarė pirm. J. Jonyka. Paskaitą apie Lietuvos okupaciją ir lietuvių ištrėmimus skaitė J. Sederavičius. Baigiant buvo sugiedotas Lietuvos himnas.

Šio minėjimo proga Balfo skyriaus valdyba pravedė rinkliavą nelaimingųjų tautiečių šelpimui. Aukų surinkta 63 dol. 50 ct.

D.

Rochester, N. Y.

Bubulis ir Dundulis

Gegužės 10 d. Rochesterio Liet. Bendruomenės dramos grupė Šv. Jurgio parapijos salėje suvaidino Antano Rūko "Bubulį ir Dundulį". Veikalą režisavo Andrius Cieminis, asistuojant Broniui Vilminskui. Aktoriai: Bronius Vilminskas — Bubulis, Birutė Apanavičienė — Rožė, Kleopatra Ruzgaitė — Radasta, Jonas Vaičys — Dundulis, Vladas Malašauskas — Girdžius, Malija Polinauskaitė — Agulė, Kostas Mačiulis — Dobilas, Raimundas Kirsteinas — Šaltekšnis, Vladas Keiba — piršlys Tarulis.

Puikias dekoracijas vaidinimui paruošė dail. Alfonsas Dargis asistuojant Juozui Sodžiui. Grimas Stasio Ilgūno, šviesos Vytauto Staskevičiaus, sufleris Ona Norkienė. Publikos buvo pilnutėlė salė.

Aktoriai puikiai atlikdami savo roles davė malonų vaizdelį iš tėviškės kaimo, kartu nejučiomis nukeldami ir stebėtojus į malonią praeitį, į savo gimtuosius sodžius.

Tokių vaidinimų yra ypač didele verte tiems, kurie Lietuvos iš viso nematė ar išvykę iš Lietuvos dar vystykluose. Čia scenoje jie pirmą kart pamato Lietuvos "realų" vaizdą. Iš veikėjų jie net nejausdami mokosi gražios, taisyklingos lietuvių kalbos. Dramos dalykai tai antroji puiki lituanistinė mokykla, kuria jaunimas priima su dideliu malonumu.

Kadangi veikalas paruoštas ir atliekamas puikiai, linkėtina kad Rochesterio Dramos mėgėjų grupė aplankytų kuo daugiausiai lietuviškų kolonijų su šiuo veikalu.

Sukaktis

Birželio 8 d. Loreta ir Mykolas Kanapickai atšventė 40 metų vedybinio gyvenimo sukaktį. Per vietos Liet. Radijo valandėlę Kanapickus pasveikino jų vaikai ir anūkai.

Kanapickai gražiai, ypač savo kepyklos gaminiais, paremia Šv. Jurgio parapijos reikalus, o taip pat ir visas lietuviškas organizacijas ir Lietuvių Radijo klubą.

Parapijos jubilėjus

Šie metai Rochesterio Lietuvių Šv. Jurgio parapijai yra jubilėjiniai. 50 metų kaip gyvuoja lietuviška parapija, kurią pastatė savo lėšomis, vadovaujant kunigams Kasakaičiui ir Jonui Bakšiui, senoji lietuvių karta.

Šio jubilėjaus proga parapijos mokykla gegužės 18 d. išpildė programą Rochesterio lietuviams. Programa buvo įdomi, įvairi ir puikiai paruošta seselių mokytojų. Gražiai buvo užakcentuota lietuviškoji dvasia Maironio poezija ir vaidinimėliu apie Šiluvoj apsireiškimą. Linksmai nuteikė publiką "Jubilėjinio pyrago kepimas" scenoje. Rochesterio lietuvių visuomenė dėkinga seselėms mokytojoms už nuoširdų mokymą lietuvių vaikų ir ypač už palaikymą lietuviškos patriotinės dvasios mokinių tarpe.

Mokinių radijo pusvalandis

Birželio 10 d. Šv. Jurgio mokyklos mokiniai išpildė radijo programą lietuvių radijo valandėlės metu. Buvo paminėtas šv. Kazimieras, padainuota dainų kartu ir solo, padeklamuota eilėraščių. Čia daugeliui mokinių buvo proga pasireikšti per radiją, kad jų tėveliai pasiklausytų. Radijo pusvalandis klausytojams labai patiko. Vaikai radijo programai buvo paruošti seselės Aurelijos ir Chrisestemos. Klausytojai dėkingi seselėms ir Radijo klubui. Daugiau tokių programų.

Padėka

Sidabrinio jubilėjaus proga ne tik sveikiname gerbiamą jubiliatą kunigą M. J. Kemėžį, Švento Petro ir Povilo parapijos kleboną, Elizabeth, N. J., bet ir labai dėkojame. Šiuo laiku jis dovanas ne tik priima bet gausiai dalina.

Programoje, balandžio mėnesį, suruoštoj pagerbti ir pasveikinti savo mylimą kleboną ir vadą, mokiniai parapinės mokyklos, įteikė piniginę dovaną $500. Bažnytinėje rinkliavoje, birželio mėnesyje, specialiai skirtai Švento Pranciškaus seserims, kurios šioje parapijoje mokytojauja ir darbuojasi virš 30 metų, jubiliatas klebonas įteikė nuo savęs tą $500 dovaną.

Už dosnumą geradarančio ir seselių reikalų užjaučiančio klebono kaip ir už atsiliepimą geraširdžių parapijiečių, Švento Pranciškaus seserys nuoširdžiai dėkoja. Gilią padėką reiškia savo maldose prašydamos Dievo Apvaizdos palaimos jubiliatui kun. M. J. Kemėžiui ir jo geriesiems parapijiečiams.

Dėkingos,

Švento Pranciškaus Seserys
Motina M. Loyola

GARANTUOTA — TIKRAS BIČIŲ ROYAL BEE JELLY —

Šviežumas visad svarbiausias. — Pirkite tiesiog iš prekybininko, naturalioje formoje — $16.00 už unciją. Kapsulių Vial 30-50 Mg. — $4.50.

Prancūziškos rūšies grožio kremas, su $500 Mg. Royal Jelly: paprastai kainuoja $10.00. Ribotą laiką susipažinimui uncija siūloma už $6.00.

O. K. ANDERSON & SON
APIARIES
Post Office Box 193
Coffee Springs, Alabama, U. S. A.

A. † A.

ALEKSUI SURVILAI mirus,

poniai Bronei Survilienei, dukroms ir jų šeimoms gilią užuojautą reiškia ir kartu liūdi

Vincas Šarka su šeima,
Kęstutis Černis su šeima
ir Olga Plepienė

A. † A

ANNE MARIE CHAP

(AMBROZAITĖ)

Gyveno 7227 South Claremont Avenue

Mirė birželio 25 d., 1958, 11:30 val. ryto, sulaukus 42 m. amžiaus. Gimė Pana, Ill.

Pasiliko dideliame nuliūdime vyras John, tėvai Ona ir Jurgis Ambrose, 4 seserys — Pat Juzaitis, švogeris Joseph, Elizabeth Pastor, švogeris Michael, Elaine Schloz, švogeris Albert ir Aldona Klee, švogeris Jerome ir jų šeimos, 2 broliai: Andrew Ambrose, brolienė Mildred ir Joseph Ambrose, brolienė Mildred, jų šeimos, uošvė Domicelė Mozdeikis, kiti giminės, draugai ir pažįstami.

Priklausė Šv. Teresės Draugijai (Marquette Parke).

Kūnas pašarvotas Mažeikos-Evans koplyčioje, 6845 So. Western Ave.

Laidotuvės įvyks pirmadienį, birž. 30 d., iš koplyčios 8:30 val. ryto bus atlydėta į Švenč. P. M. Gimimo parapijos bažnyčią, kurioje įvyks gedulingos pamaldos už velionės sielą. Po pamaldų bus nulydėta į Šv. Kazimiero kapines.

Nuoširdžiai kviečiame visus gimines, draugus ir pažįstamus dalyvauti šiose laidotuvėse.

Nuliūdę Vyras, tėvai, seserys ir kiti giminės

Laidotuvių direkt. Mažeika-Evans. Tel. REpublic 7 8600

A. A.

Navy Cadet Alvydas Mikolajūnas

Gyveno 4515 S. Mozart St. Tel. VI 7-6888

Tragiškai žuvo birželio 24 d., 1958, Falfurrias, Texas, sulaukęs 24 m. amžiaus. Gimė Lietuvoje, Kaune.

Amerikoje išgyveno 9 m.

Pasiliko dideliame nuliūdime tėvai Mykolas ir Leontina Petrauskaitė Mikolajūnai, pusbrolis Raimundas Mieželis su žmona Dalia, pusbrolis Arimantas Mieželis, teta Juzė Mieželienė, dėdė Jonas Petrauskas, dėdė Vladas Mieželis, Floridoje teta Anelė ir dėdė Kazys Tamošiūnas ir kiti giminės. Australijoje sesuo Egidija su šeima, Kanadoje pusseserė Nijolė su šeima, teta Julė Indrulaitienė ir dėdė Antanas Indrulaitis, Lietuvoje liko senelė, tetos, dėdė, pusseserė ir pusbroliai bei kiti giminės.

Kūnas bus pašarvotas šeštadienį 6 v. v. John Eudeikio koplyčioje, 4330 S. California Ave.

Laidotuvės įvyks antradienį, liepos 1 d., iš koplyčios 8:30 val. ryto bus atlydėtas į Šven. P. M. Gimimo parapijos bažnyčią, kurioje įvyks gedulingos pamaldos už velionies sielą. Po pamaldų bus nulydėtas į Šv. Kazimiero kapines.

Nuoširdžiai kviečiame visus giminės, draugus ir pažįstamus dalyvauti šiose laidotuvėse.

Nuliūdę TĖVAI

Laid. direkt. John F. Eudeikis. Tel. LAfayette 3-0440.

Sure-
YOU 'AUTO' BUY NOW
But-
'HOUSE' YOUR SAVINGS?

Start an Account at Peoples Federal
So-
THAT YOU CAN BUY A HOME, TOO...

Systematic savings in an insured-safe and high earning Peoples Federal account is the best way to "house" the money you'll need for your home down payment . . . or any other major purchase.

FREE GIFT

To Our Savers!

4 dalių „Canister" Setas nemokamai atidarant sąskaitą su $100 ar daugiau. Peoples Federal taupymo bendrovėje arba įnešant $100 į jūsų sąskaitą nuo liepos 1 dienos iki liepos 10 dienos. Kol jų turėsime—duosime po vieną asmeniui.

PEOPLES Federal SAVINGS
and LOAN ASSOCIATION OF CHICAGO

1618 W 18th Street • HAymarket 1-5500

STANLEY W. ROPA President

HOURS

Mon., Tues., Fri. 9 A.M. to 3 P.M. | Saturday 9 A.M. to 1 P.M.
Thursday 9 A.M. to 8 P.M. | Closed Wednesdays and Holidays

FEDERAL SAVINGS AND LOAN INSURANCE CORPORATION — SAFETY OF YOUR SAVINGS — INSURED UP TO $10,000

Siųsk siuntinius!

Mes siunčiame sudarytus jūsų siuntinius, o jei jums ko pritrūks, jūs rasite pas mus ką dadėti. Galime sudaryti jums ir pilnus siuntinius gan prieinamomis kainomis. Mes turime sutartį su Europos firmomis, per kurias siunčiame maistą, vaistus, įvairias medžiagas, odas ir avalynę. Taip pat akordeonus ir kitokius muzikos instrumentus, laikrodžius, siuvamas ir mezgamas mašinas ir dviračius.

AMERLIT SUPPLIES CO.
Gift Parcel Service
2221 WEST CERMAK RD.
Chicago 8, Ill. Tel. CL. 4-4273
Stasys Grubliauskas, Ved.

SEE-SONS NURSERY AND FLORIST

10254 S. Halsted, CE 3-9835

Specialiai paruošiame korsažus bei skintas gėles. Turime žydinčių gėlių kiemams. Augalai sodinimui ant kapų. Turime taip pat ir Humus žemių. — Parduodama pagal "load" ar pagal "Yard".

PHILLIPS CLEANERS

Expert Dry Cleaning. Clothing Drapes - Slip. Covers. Specializing in Summer Formals. Fur Storage - Quality Tailoring.

6910 So. Western Ave. GR 6-4310

FIDELITY CLEANERS
(4 hour service)

Expert dry cleaning — Suits, Dresses, Coats, Drapes and Slip Covers.

We specialize in Summer Formals. Complete Fur Storage — Quality Tailoring.

1846 W. 63rd. HE 4-5136

Siuntiniai siunčiami į SSSR — Ukrainą, Lietuvą, Byelo-Rusiją, Latviją, Estiją ir kitas Respublikas. Pasinaudokite mūsų firmos patikimu, rūpestingu bei greitu patarnavimu.

GENERAL PARCEL & TRAVEL CO., INC.
Licensed by U.S.S.R.
135 W. 14th St., New York 11, N. Y. Tel. CHelsea 3-2583

MŪSŲ SKYRIAI:

116 EAST 7 ST., NEW YORK, N. Y. TEL. YU 2-0380
332 FILLMORE AVE., BUFFALO 6, NEW YORK TEL. MOhawk 2674
900 LITERARY ROAD CLEVELAND 13, OHIO Tel. TOWER 1-1461
11339 JOS. CAMPAU DETROIT 12, MICH. Tel. TOWNSEND 9-3980
632 W. GIRARD AVE., PHILADELPHIA 23, PA TEL. WALNUT 5-8878

Dėl įvairių informacijų apie siuntinių siuntimą Jūsų giminėms bei draugams, kreipkitės į mūsų patyrusius, mandagius bei kruopščius ofiso skyrius vedėjus Jūsų mieste, kurie mielai suteiks jums visas reikalingas žinias.

Mūsų didelė ir patikima firma aptarnavo tūkstančius klijentų, kurie buvo visiškai patenkinti.
100% garantuojama, kad kiekvienas siuntinys bus pristatytas.
Išsiuntinimai 48 valandų laikotarpyje.
Adresatas pasiekiamas laike 6—7 savaičių; oro paštu laike 7—12 dienų.
Jūsų siuntiniai dar gali juos pasiekti iki DERLIAUS NUĖMIMO.
Mūsų ofisai turi pilną pasirinkimą pirmos rūšies maisto dalykų, kaip tai sviesto, arbatos, kavos, riebalų, ryžių, kumpių ir t. t. Taip pat ir pramonės gaminių: vilnonių medžiagų, sintetiško šilko, visokių odų, skarelių, avalynės, laikrodėlių, ir t. t. už žemiausias kainas.
Atsiminkite, kad esame prityrę siuntime visokiausių siuntinių.

PADĖKA

Mirus mano brangiam vyrui

A. † A.

JONUI KASTAUTUI

reiškiu širdingą padėką didž. gerb. Tėvams Jėzuitams: Tėvui Superiorui Br. Krikštanavičiui, Tėvui J. Kubiliui, Tėvui J. Kidykui, Tėvui Br. Markaičiui ir visiems kitiems Tėvams už visus paskutinius patarnavimus velioniui ir nepaprastą tėvišką globą man našlei su motina. Taip pat dėkoju gerb. daktarams, kurie tikru lietuvišku širdingumu atskubėjo su mediciniška pagalba ir užuojauta — mielai dr. J. Monstavičienei su šeima, dr. J. Adomavičiui, velionies taip artimiems dr. J. Jakševičienei su vyru, dr. O. Vaškevičiūtei.

Dėkoju visiems mūsų draugams ir pažįstamiems, kurie daug padėjo man sunkiose valandose; už jų gėles, užuojautas, aukas bei dalyvavimą koplyčioje ir palydėjimą į amžiną poilsio vietą. Dėkoju draugams grabnešiams ir ištikimiems prieteliams už gražiai parengtas vaišes velionies atminimui. Dėkoju velionies kolegoms miškininkams. Taipgi reiškiu padėką laidotuvių direktoriui p. Evans už jo rūpestingą patarnavimą ir laidotuvių tvarkymą.

Dar kartą ačiū visiems.

ELENA KASTAUTIENĖ IR
UOSVĖ ONA GRABAUSKIENĖ

PADĖKA

A. † A.

STANISLOVAS YURGAITIS

Mūsų mylimas vyras ir patėvis mirė 1958 m. birž. mėn. 20 d. ir palaidotas birž. mėn. 23 d. St. Adalbert kapinėse, Chicagoje.

Mes norime padėkoti visiems, kurie suteikė jam paskutinį patarnavimą ir palydėjo į jo poilsio vietą.

Nuoširdžiai dėkojame didž. gerb. kunigams: kun. kleb. A. Valančiui ir kitiems kunigams, kurie atlaikė gedulingas pamaldas už jo sielą. Ypač dėkojame kun. A. Valančiui, kuris pasakė pritaikintą pamokslą kapinėse.

Nuoširdus dėkui visiems, kurie užprašė šv. Mišias už jo sielą. Dėkojame visiems, kurie prisiuntė velioniui gėlių.

Dėkojame kun. Valančiui už rožančiaus atkalbėjimą bažnyčioje. Dėkojame vargonininkams: N. Kuliui, J. Kudirkai, R. Saboniui ir R. Saboniui bei solistui V. J. Civins. Dėkojame Šv. Vardo draugijos nariams už atkalbėjimą rožančiaus koplyčioje.

Dėkojame grabnešiams ir visiems, kurie pareiškė mums toje liūdesio valandoje užuojautą.

Dėkojame laidotuvių direktoriui Alfred Vance, kuris maloniu patarnavimu atėmė mums rūpesčius tose liūdesio ir skausmo valandose.

Dėkojame visiems laidotuvėse dalyvavusiems, kuriems atskirai neturime galimybės padėkoti. Visiems, visiems nuoširdus dėkui.

ŽMONA, PODUKRA, ŽENTAS IR ANŪKAI

× **Dr. Petras Daužvardis,** Lietuvos konsulas Chicagoje, po pavykusio Pabaltijo komiteto suruošto baisiojo birželio minėjimo, radusio atgarsio amerikiečių spaudoje bei Washingtone, D. C., prisiuntė laišką Alg. Aglinskui, Pabaltijo komiteto pirmininkui, ir St. Semėnienei Pabaltijo Moterų Tarybos Lietuvių atstovybės pirmininkei, skatindamas ruoštis paminėti Lietuvos, Latvijos ir Estijos santarvės ir bendradarbiavimo sutarties 24 m. sukaktį. Ši sutartis buvo pasirašyta 1934 m. rugsėjo 12 d., o galion įėjo lapkričio 3 d. Konsulas pageidavo Pabaltijo komitetą padidinti ir sustiprinti jaunimu.

× **Cicero Augšt. Lituanistinėj** mokykloj šiais metais veikė 5 kl. su 50 mokinių. Mokyklai labai sumaniai ir gražiai vadovauja didelio takto, energijos ir sumanumo direktorius kun. Petras Patlaba, į šį darbą įdėdamas daug sielos, skirdamas daug laiko ir net savo asmeninių lėšų. Jam mokykloje padėjo šie mokytojai: B. Babrauskas, Pr. Razminas, J. Kreivėnas, A. Rūkštelė, J. Peteraitis, A. Baukienė, dr. Z. Ašoklis, Br. Shotas, Č. Grincevičius, J. Vasaitis, J. Memys ir J. Končius.

× **Antanas Antanavičius,** veiklus vyrų choro ir operos kolektyvo narys, pažįstamųjų tarpe pramintas Princo vardu, naujam sezone nebekandidatavo į vyrų choro valdybą, nes labai yra užimtas Rock Island bendrovėje, kur jis eina „steward" pareigas 400 darbininkų tarpe. Įdomu, kad jį į tas pareigas savo balsais išrenka juodukai ir kiti amerikiečiai darbininkai. Džiaugiantis lietuvių popularumu amerikiečių tarpe, tenka pabrėžti, kad ir vyrų choro bei operos kolektyvo tarpe A. Antanavičius (Princas) yra vienas iš populariausių asmenų.

× **Alice Stephans** ansamblis turėjo susirinkimą, kur buvo išrinkta naują valdyba. Ansamblis stropiai ruošiasi darbui. Naują valdybą sudaro: Jonė Bobinienė — pirmininkė, Genovaitė Mačytė — pirmininkės pavaduotoja, Pat Kamar — sekretorė, Kristina Bartulis — finansų sekretorė, Josephine Miller — kasininkė, Nerija Linkevičiūtė — korespondentė, Anthony Lubert — reikalų vedėjas. Naujoji pirmininkė taip pat reiškiasi skautų veikloje.

× **Alvydas Mikolajūnas,** JAV aviacijos kadetas, žuvo sprausminio lėktuvo katastrofoj birželio 24 d. Texas valstybėje. Šiandien jis atvežamas į Chicagą ir bus pašarvotas Eudeikio koplyčioje. Jo tėvai, Lolia ir Mykolas Mikalajūnai, gyvena Chicagoje, 4515 S. Mozart ave. Apie laidotuves bus pranešta vėliau.

× **Visų organizacijų žiniai.** Antradienį, liepos 1 d., 7 val. 30 min. vak., Jaunimo centre, 5600 S. Claremont, kviečiami susirinkti visų organizacijų atstovai pasitarimui suruošti Lietuvos, Latvijos ir Estijos santarvės ir bendradarbiavimo sutarties 24 m. sukaktį. Pasitarime dalyvaus ir latvių bei estų atstovai.

× **Ventos Real Estate** vedėja Ona Kavaliūnienė po operacijos jau sustiprėjo ir išvažiavo atostogų. Kiti bendradarbiai taip pat atostogauja, todėl raštinė, esanti 4077 Archer Ave., bus uždaryta iki liepos mėnesio 20-tos dienos. (Sk.)

× **Antrosios Lietuvių Dainų** šventės statutas galutinai parengtas ir patvirtintas. Pagal paruoštąjį statutą kiekvienas dainų šventės komiteto narys kviečiamas specialioms pareigoms. Komiteto pirmininku pakviestas iškilus kultūrininkas, dainos mylėtojas ir nepailstamas Amerikoje lietuvybės skelbėjas prel. Ignas Albavičius, Šv. Antano parapijos klebonas. Naujasis pirmininkas jau pradėjo eiti pareigas. Antroji Amerikos ir Kanados lietuvių dainų šventė bus Chicagoje 1961 metais.

× **Paulina Pieža,** 13 m., Frank J. Piežų dukra, 6055 S. Kolin st., laimėjo aukso medalį pianistų konkurse, kurį ruošė Amerikos Muzikos konservatorija. Paulina dalyvavo toj klasėj, kur skambintojai turi mažiau negu 14 m. Prieš tris metus panašiam pradžios mokyklos mokinių konkurse, ji taip pat laimėjusi aukso medalį.

× **Juozas Stempužis,** gyvenąs Clevelande, lankėsi šią savaitę Chicagoje ir ta proga apžiūrėjo naujas Draugo patalpas bei pasidalino su redaktoriais kultūrinėmis aktualijomis. Užklaustas, ką jis mano apie 60 pasirašytą raštą dėl kultūrinio nuosmukio, atsakė, kad po tokiuo raštu jis irgi pasirašytų.

× **R. A. Gaška,** 5723 S. May st., studijuoja chemijos inžineriją Pennsylvania State universitete. Gaška yra vienas tarp 52 studentų iš 38 universitetų, kurie gauna stipendijas iš Shell alyvos bendrovės. Minėta bendrovė išleidžia stipendijoms virš $500,000 dol. per metus. R. Gaška siekia daktaro laipsnio. Illinois universitetą Gaška yra baigęs 1955 m.

× **Feliksui Laurinaičiui,** Kazio sūn., yra laiškas nuo sesers Zuzanos Grišinienės iš Tytuvėnų. Taip pat **Elenai Čechatauskienei** laiškas nuo sesers Marijos Šegždavičienės iš Tytuvėnų. Laiškus atsiimti Draugo raštinėje.

× **Vincas Matikiūnas,** Draugo spaustuvės linotipininkas, atsigulė į Central Community ligoninę, 5701 S. Wood st., tyrimams. Guli dr. Z. Danilevičiaus priežiūroje.

× **Šios dienos priedo** 7 pusl. ketvirtoje skiltyje keturios eilutės, prasidedančios žodžiais: "Nesimezga jokie 'kultūriniai ryšiai su rusų...", turi būti tos skilties viršuje, prieš žodžius "Visokeriopas atsiribojimas".

× **„Į Laisvę"** žurnalo 15 nr. jau išspausdintas ir siunčiamas skaitytojams. Tarp kitų jame yra straipsnis apie vieną moterį, kuri 10 m. pragyvenusi Sibire vėliau grįžo į Kauną ir kaip jai Kaune sekėsi gyventi.

× **Dr. K. Jablonskis,** turintis kabinetą ir gyvenantis Melrose Park., Ill., birželio mėn. 23 d. išskrido lėktuvu į Kaliforniją, kur San Francisco mieste vyksta gydytojų suvažiavimas.

Grąžino Norvegijoje pavogtą kamerą

Chicagietis Paul M. Schille, gyvenąs 3417 W. 73 pl., atgavo savo kamerą, kuri 1954 m. rugsėjo mėn. iš jo buvo pavogta Norvegijos sostinėje Oslo. Tada jisai tarnavo JAV daliniuose Vokietijoje ir buvo nuvykęs į Oslo, kur sustojo viešbutyje. Nakčia kažkas įsilaužė į jo automobilį ir pagrobė foto kamerą. Baigęs tarnybą jisai 1955 m. grįžo į Chicagą. Tik dabar Oslo policija jam pranešė, kad surasta jo kamera ir prašė aprašyti, kaip ji atrodė, kad galėtų įsitikinti, jog tai tikrai jo ir jam atsiųsti. Schille parašė ir kamerą atgavo.

CHICAGOS ŽINIOS

Vien mokslo negana

Chicagoje kalbėdamas fizikos profesorius, JAV Geofizinių metų komiteto pirmininkas dr. Juoz. Kaplan, laikomas vienu didžiausių pasaulio mokslininkų, pažymėjo, kad vien patiriamųjų mokslų pasauliui nėra gana. Jis kalbėjo: tuo pačiu metu, kai taip ryškiai demonstruojama mokslo jėga, mokslininkams ryškėja, kad ne visos problemos gali būti išspręstos mokslo ir technologijos. „Iš visų žmonių, — kalbėjo jisai, — mokslininkai darosi didžiausi rėmėjai žmogaus istorinio, dvasinio, religinio paveldėjimo. Jie kaskart labiau supranta reikšmę sau ir studentams dalykų, kurie yra anapus griežtojo mokslo ribų".

Toliau jisai pabrėžė, kad mokslininkai kaskart daugiau galvoja apie tai, kas yra žmogus, kur žmonija eina, kur veda mokslas. Žodžiu, jie kaskart labiau darosi filosofais. Jo žodžiais: „Dabar ilgiau mokslininkas nebegali sakyti: 'Aš nieko nežinau apie religiją'; taipgi ir dvasininkas nebegali sakyti: 'Aš nieko nežinau apie mokslą'. Mums reikia įvairių sričių bendradarbiavimo. Mes turime pasidaryti filosofų tauta", — sakė jisai.

Iš Chicagos laivais vyksim į Europą

Pravedus laivams kelią Šv. Lauryno upe ir Didžiaisiais ežerais, iš Chicagos galėsime plaukti laivais į Europą. Numatoma, kad kelionė pernakt iš Chicagos laivu į Montrealį kainuos apie $10. Apskaičiuojama, kad tada Chicaga turės apie $2,000,000,000 naujų metinių pajamų iš to, kad laivais į Chicagą atgabentas prekes teks pervežti sunkvežimiais gilyn į kraštą.

Siūlo $200,000 už susisiekimą su aerodromais

Keeshin bendrovė pasiūlė Chicagos miestui $200,000 metams už tai, kad būtų jai atiduota koncesija vežioti keleivius iš miesto į Chicagos aerodromus ir iš aerodromų į miestą. Jie žada duoti autobusus su vėsinimu, juose bus įrengtas radijo susisiekimas ir aerodrome bus specialios patarnautojos padėti keleiviams. Už įvažiavimą tarp miesto ir Midway aerodromo būtų imama $1.45, o už nuvežimą į O'Hare — $2.25.

Pagriežtina finansinę kontrolę

Nuo antradienio pradės veikti specialus Illinois valstybės Finansinių Įstaigų departamentas, kuris įsteigtas po Hodge išeikvojimų, ir kuris stebės, kad daugiau tokių išeikvojimų nebūtų. Departamentui vadovauja Conrad Becker, 465 taupymo ir paskolų bendroves seks Chris Stolfia, kredito sąjungas sekti paskirtas Robert T. Jones. Michael J. Connelly paskirtas sekti vartotojų kredito bendroves.

Spaudos veteranas

Šių metų Chicagos spaudos veteranu išrinktas Otto M. Smucker, „Chicago Sun Times" reporteris, 68 m. amžiaus, jau 50 metų kaip dirbąs spaudoje. Šiuo metu jis yra minėto dienraščio bendradarbis finansų klausimais.

Atkasė 2 darbininku

Du darbininku — G. Suglia, 30 m. amžiaus, ir J. Betts, 34 m. amžiaus — buvo apgriuvę žemėmis Chicagoj bekasant kanalizacijos griovius. Vienas buvo visiškai žemėmis apipiltas 14 pėdų gilumo griovy, o antro galva dar kyšojo. Abu be sąmonės buvo ištraukti po pusvalandžio ir abudu atgaivinti.

Invalidai veržiasi į mokslą

Chicagoj Daniel Nellis, 18 m. amžiaus, gavo augštesniosios mokyklos diplomą. Tačiau jis diplomo nematys ir negalės paliesti, nes jis yra aklas ir jo rankos amputuotos. Gavęs diplomą, jis nusišypsojo, pareikšdamas, kad tai dar ne galas — jis eis tolimesnių studijų į kolegiją. Jis baigė Spalding Augštesniąją mokyklą invalidams vaikams, esančią 1628 Washington Blvd. Mokyklos vedėja jį labai pagyrė, pažymėdama, kad ir iš invalidumo gali išplaukti palaima — didesnis susitelkimas pažinti save ir kitus bei siekti mokslo, kuris garantuoja savarankų gyvenimą.

Althea Nelson, serganti polijo liga, gavo diplomą būdama vežiojamoje kėdėje. Angie Sisto, tegalįs vaikščioti tik su kriukiais, taipgi gavo diplomą. Vincent Caputo, taipgi invalidas, yra laimėjęs $500 stipendiją Illinois universitete. Iš viso toje mokykoje gavo diplomus 16 invalidų jaunuolių.

Iš upės ištraukė moterį

Ugniagesys John Riley, šokdamas į Chicagos upę nuo tilto 15 pėdų žemyn, apsirengęs, tik be batų, ištraukė skęstančią moterį Jane Dressen, 47 m. amžiaus. Panaudodamas dirbtinį alsavimą, ją atgaivino. Moteris buvo nugabenta į ligoninės psichopatinį skyrių.

Paliko milioną

Čikagietis Frederick Hampden Winston, dalininkas Winston bendrovės, mirdamas 73 m. amžiaus, paliko milioną dolerių turto. Po $10,000 paliko Vaikų ir Lake Forest ligoninėms, po keletą tūkstančių savo tarnams, likusius — savo svainiui.

$6,000,000 apartamentai

Mėras Daley pakviestas dalyvauti prakasime pamatų naujo 12 augštų apartamentinio pastato 7337 South Shore Drv. Pastatas kainuos $6,000,000, jame bus 364 butai. Bus įrengtas 1959 m. rudenį.

SIUNTINIAI

Jūsų lietuvių bendrovė jau 10 METŲ kaip siunčia Europon bei **LIETUVON** siuntinius. **TŪKSTANČIAI** patenkintų siuntėjų liudiją apie bendrovės tinkamą, sąžiningą patarnavimą.

Prašykite visokių informacijų, katalogų.

OVERSEAS CARGO CO.,
2633 W. 39 Pl., Chicago 32, Ill.
Tel. LA 3-2840,
S. P. JUODVALKIS, vedėjas

IŠ ARTI IR TOLI

J. A. VALSTYBĖSE

— **Nancy Patricia Missel,** duktė James ir Albina Missel, gyvenanti 8060 Bingham Dearborn, Mich., su pasižymėjimu baigė St. Alphonsus augštesn. mokyklą. Turėdama gabumų moksle yra pasiryžusi siekti

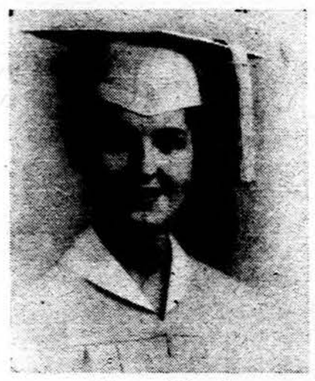

Nancy Missel

augštojo mokslo ir stos į Michigan State universitetą Lansing, Mich. Malonu pažymėti, kad J. ir A. Missel yra daug parėmę kilnius lietuvių reikalus. Jie veda plataus masto maisto biznį, pristatydami teatrams keptus kukurūzus bei saldainius. Tas biznis yra plačiai išplitęs. (K. K.)

— **Pr. Vainauskas** birželio 25 d. išskrido į Europą. Pradžioje sustos Paryžiuje, kur dalyvaus ateitininkų suvažiavime, o vėliau vyks į Briuselį, kur bus Centro ir Rytų Europos krikščionių demokratų konferencija.

— **Sofija Tekorienė,** gyvenanti su šeima Indianapolyje, eidama iš darbo buvo sužeista 65 mylių greičiu važiuojančios mašinos. Mašinos vairuotojas St. Martin, 25 m. amžiaus, buvo girtame stovyje.

Iš viso šešios moterys buvo patalpintos ligoninėje su smarkiais sužalojimais. S. Tekorienei yra sulaužyta dešinė ranka.

— **Raimundas J. Giedrys,** Felikso ir Vandos Giedrių sūnus, gyv. Dover, N. H., konkurso keliu laimėjo stipendiją studijuoti inžineriją. Iš 200 kandidatų buvo atrinkti tik keli. Ta proga vietos laikraštis įsidėjo Raimondo nuotrauką. Studijuos Drexel technologijos institute Philadelphia, Pa.

Raimondo sesuo Rita, kuri baigė Putnamo katalikų akademiją, tęs studijas Nursing College Manchester, N. H.

KANADOJ

— **Wasaga Beach,** lietuvių pamiltoji vasarvietė, esanti Huron ežero krante, 85 mylių atstume nuo Toronto ir 125 nuo Hamiltono, pradeda savo vasarojimo sezoną. Vasaros metu vasarvietėje kas sekmadienis vyksta lietuviškos pamaldos, kuriose atsilanko labai daug lietuvių. Pamaldų metu giedama liet. tradicinės giesmės. Šiais metais prie lietuviškosios salės koplyčios, kuri savaitgaliais naudojama rekreacijai, o sekmadieniais pamaldoms, jaunimo sporto reikalams įrengiama trys aikštelės. Patalpos yra Šv. Jono Kr. liet. parapijos nuosavybė. Girdėtis, kad ši graži vasarvietė Ontario provincijos parkų departamento bus gerokai tobulinama, investuojant nemažas valdiškas pinigų sumas. Wasaga Beach vasarvietėje lietuviai, ypač iš Toronto, yra įsigiję per du šimtus vilų, o vasaros metu savaitgaliams ar vasarojimui suvažiuoja kas savaitę per tūkstantį tautiečių. Paskutiniais metais nemaža lietuvių, praleisti jaukias vasaros atostogas, atvyksta iš Detroito, Clevelando, Chicagos, Rochesterio ir kitų JAV vietovių. Daugelis Amerikos svečių apsigyveno pas savo pažįstamus lietuvių vilose.

— **Toronto šeštadieninė** Maironio vardo mokykla mokslo metus užbaigė iškilminga akademija, kurios metu žodį tarė pedagogai A. Rinkūnas ir A. Kralikauskas. Sekantiems metams numatoma mokyklos reforma, iš šešetos skyrių įvesti bent aštuonis. Atrodo, kad laikui bėgant vis daugiau liekasi aktuali naujų mokytojų paruošimo problema. Būtų geras dalykas, kad Bendruomenės Kultūros Fondo įstaigos rimtai pagalvotų Toronte pravesti mokytojams kursus, ką jau yra padaręs Montrealis.

— **Birželio deportacijų** paminėjimo proga Toronte, Šv. Jono Kr. liet. bažnyčioje prie specialiai įrengtos Lietuvos kankinių garbei paminklinės lentos, iškilmių metu pirmosios Komunijos vaikučiai padėjo septyniolika raudonų rožių, simbolizuojančių septyniolika deportacijos metų tėvynėje.

— **„Lietuvių Dienų"** žurnale gražiai paminėta Šv. Jono Kr. liet. bažnyčia Toronte, įdedant laikraštyje keletą nuotraukų iš bažnyčios ornamentikos medyje. Laikraščio užpakalinis viršelio pusl. papuoštas gražia didžiojo altoriaus nuotrauka.

— **Tėvas Placidas Barius,** OFM, tėvų pranciškonų naujosios vadovybės patvirtintas Prisikėlimo par. Toronte klebonu. Iki šiol, susirgus tėv. B. Grausliui, jis buvo minėtos parapijos administratoriumi.

— **Arch. dr. Al. Kulpavičius** skina kelią kanadiečių tarpe, padarydamas keletą naujų bažnyčių projektų. Atrodo, kad dar šiais metais pagal lietuvių architekto planą bus pastatyta Toronto vakaruose bažnyčia.

— **Petrutė Abromaitienė-Sočkutė,** veikli Kanados liet. kat. moterų atstovų, šiomis dienomis susilaukė dukrelės, jau auginantiems trims broliukams se sutės.

— **Solistė Žemelytė** sėkmingai baigė Toronto konservatorijoje mokslo metus. Josios profesoriai yra susižavėję josios balsu, kuris savo spalvingumu yra gana retas ir įdomus.

SAUGU!!!

Jūs būsite saugūs, atidavę iš daktaro gautą receptą išpildyti vaistinei, kurios svarbiausia užduotis —išpildyti tiksliai receptus, , kaip jie yra daktaro nurodyti

Kasdien išpildydami didelį kiekį receptų, vartojame šviežius vaistus, kurie sekmingai veikia. Turime vaistų, importuotų iš užsienio, ir pačių naujausių, vėliausiai išrastų.

Kviečiame ir Jus duoti mums išpildyti Jums prirašytą receptą ir įsitikinsite, kad mūsų vaistai tikrai švieži ir kainos labai prieinamos.

IŠPILDOME IŠ LIETUVOS GAUTUS RECEPTUS.

DARGIS VAISTINĖ
CHARLES DARGIS,
Reg. Pharmacistas
2425 W. Marquette Road
Chicago 29, Ill.
Tel HEmlock 4-6050

Hollywood TUXEDO RENTAL
Featuring the latest and finest in all men's formal wear for that big occasion, at lowest cost.
Special discount for bridegrooms with this ad.
6227 S. Ashland WA 5-1251

BARDAN'S APPAREL
Open 10 — 6 Mon. & Thurs. 12 — 9
Smart Fashings for the Distinctive Woman
Casual Dresses, Sportswear, Lingerie, Accessories.
Quality merchandise at lowest prices
1812 W. 99th St.

ALICE FASHION & LINGERIE
Smart Fashions for the Distinctive Women
Dresses-Sportswear - Lingerie and Hosiery. Small charge for Alterations if needed. We carry Juniors, Misses and Half sizes.
8246 So. Racine AB 4-1147

MURAL CLEANERS & DYERS
Expert Cleaning. Clothing - Draperies - Slip Covers - Furs. Specializing in Summer Formals.
Complete storage facilities. Expert alterations of all garments.
3914 W. 71st St. RE 5-5300

SPECIALUS PARDAVIMAS
Lietuviški sūriai šį sekmadienį, birželio mėn. 29 dieną
URMO KAINOMIS VISIEMS!
FARM FOOD CO., 1804 West 47th Street
NUO 10 VAL. RYTO IKI 9 VAL. VAKARO

VAISTAI Į LIETUVĄ
Siunčiame įvairiausius vaistus oro paštu žemiausiomis kainomis. Su muitu ar be muito.
ORBIS
EXPORT-IMPORT
2258 S. Sacramento Ave., Chicago 23, Ill. BI 7-5362
4414 S. Rockwell St., Chicago 32, Ill. YArds 7-2445
2100 61st St., Kenosha, Wis. OLiver 4-2373
"Gaiva", 357 W. Vernor, Detroit 16, Mich.
TAshmoo 5-9783

Construction & Home Service
LIETUVIŲ STATYBININKŲ SĄMBŪRIS
2618 West 71 St., Chicago 29, Ill. Tel. PR. 8-4268 ir 69

V. ŠIMKUS
Gen. kontraktorius. Naujų namų statyba ir įvairūs remonto darbai.
Namų tel. TErminal 9-5531

K. BUTKUS
Namų pagerinimas, aluminijaus ir stiklų: durys, langai, jų stogeliai, tvoras ir kita
Namų tel. PRospect 8-2781

V. VAITEKŪNAS
Dažymas — dekoravimas iš lauko ir vidaus
Namų tel. PRospect 8-2215

A. STANČIAUSKAS
Šiluma gazu ir alyva, oro vėsintuvai ir skardos darbai
Namų tel. OLimpic 2-6752

F. KAIRIS
Vandentiekis ir kanalizacija
Namų tel. VIrginia 7-3033

J. RAUDONIS
Cemento darbai
Namų tel. HUdson 7-4086

Raštinė atdara kasdien nuo 9 v. r. iki 4 v. p. p., Pirmad ir ketvirtad. nuo 9 v. r. iki 9 v. v. Šeštad. nuo 9 iki 2 v. p. p.

KAS TIK TURI GERĄ SKONĮ, VISKĄ PERKA PAS LIEPONĮ!
Prekės be brokų, kainos žemiausios Chicagoje, išsimokėjimai iki 3-jų metų. Europos ir Amerikos žymiausių firmų baldai, Televizijos, Šaldytuvai ir visa namams ir ofisams įrengti.
Moderniškiausia lietuvių baldų prekyba Chicagoje
LIETUVIŲ PREKYBOS NAMAI — FURNITURE CENTER, INC.
3222-24-26 So. Halsted St. Victory 2-4226
Krautuvė atidaryta: Pirmad. ir ketvirtad. 9—9:30 val. Kitomis dienomis 9—6 val. Liepos ir rugp. mėn. sekmadieniais uždaryta.