THE LIBRARY OF CONGRESS GRATIS
SERIAL DIVISION
WASHINGTON 25, D.C.
/11/1/58/

DRAUGAS
THE LITHUANIAN DAILY FRIEND
PUBLISHED BY
THE LITHUANIAN CATHOLIC PRESS SOCIETY
4545 WEST 63RD STREET CHICAGO 29, ILL.
TELEPHONE LUDLOW 5-9500
LEADING DAILY FOR OVER A MILLION LITHUANIANS

DRAUGAS

THE LITHUANIAN DAILY FRIEND

DRAUGAS
LIETUVIŲ KATALIKŲ SPAUDOS DRAUGIJOS
LEIDŽIAMAS LIETUVIŲ DIENRAŠTIS
SU ŠEŠTADIENINIU MOKSLO, LITERATŪROS
IR MENO PRIEDU
DRAUGAS ĮSTEIGTAS 1909 M.

Nr. 226 | Price 7 cents | PENKTADIENIS, RUGSĖJO (SEPTEMBER) 26, 1958 | Kaina 7 centai | Vol. XLII

Libano ministeriai bando užgniaužti civilinį karą

Komunistinė Kinija tebestovi agresorių sąraše

Panašiai, kaip jos gynėja Sovietų Sąjunga. Kas bus vėliau?

SALOMĖJA NARKĖLIŪNAITĖ

Mūsų speciali korespondentė Jungtinėse Tautose

JUNGTINĖS TAUTOS. — Jeigu komunistinė Kinija galvoja, kad ji piktumu privers Jungtines Tautas atiduoti jai čia dabar užimamą Čankaišeko Kinijos vietą, tai ji labai apsirinka.

Tokios čia yra nuomonės po to, kai šios savaitės pradžioje (praėjusį antradienį) JT generalinės aasmblėjos pilnatis nubalsavo prieš Kinijos atstovavimo klausimo diskutavimą sesijoje ir nutarė šios sesijos metu nesvarstyti jokių pasiūlymų, turinčių tikslą padaryti pakeitimus Kinijos reprezentavime.

Asamblėja šį savo nutarimą pravedė 44 balsais prieš 28, devyniems susilaikius. Tas nutarimas įvyko po ilgų diskusijų pirma Generaliniame Komitete, o paskui Asamblėjos pilnaties posėdžiuose.

Tai buvo JAV pasiūlymas

Reikalas betgi prasidėjo generaliniame komitete, kuris yra sudarytas iš sesijos pirmininko, trylikos vicepirmininkų ir šešių pagrindinių komitetų pirmininkų. To komiteto pareiga pristatyti sesijos pilnačiai darbotvarkę.

Pačioje pradžioje Indija buvo pasiūliusi, kad į sesijos darbotvarkę atskiru punktu būtų įtrauktas „Kinijos atstovavimas Jungt. Tautose". JAV pasiūlymu, Generalinis komitetas buvo nutaręs ir rekomendavo asamblėjos pilnačiai, kad tas klausimas būtų išmestas iš darbotvarkės ir kad šios sesijos metu jis daugiau nebūtų keliamas.

Tas JAV pasiūlymas praėjo ligi galo ,nors Indija su eile Azijos ir Afrikos valstybių buvo įnešusios kaip tik priešingus pasiūlymus, būtent, kad sesija įrašytų tą klausimą į darbotvarkę ir atmestų JAV pasiūlymą, sakantį, kad šios sesijos metu nebūtų diskutuojamas Kinijos atstovybės klausimas.

Nieko nepadėjo ir iškalbingojo Indijos gynybos ministro Krišna Menon pastangos, nei visa sovietinio bloko prieš JAV taikytų puolamų kalbų kanonada. Nieko nepadėjo nei Chruščevo su Mao-tsetungu suplanuoti suintensyvintieji Kinijos pakrantėse esančių Čankaišeko laikomų salų apšaudymai.

Kas bus vėliau?

Šitokia asamblėjos akcija laikoma aiškiu įrodymu, kad dar neišmušė valanda komunistinei Kinijai patekti į šią tarptautinę organizaciją, kurios knygose ji tebestovi agresorių sąraše panašiai, kaip ir jos gynėja Sovietų Sąjunga.

Tačiau, lyginant prieš komunistinės Kinijos buvimą čia pasisakančiųjų skaičių, negalima praeiti pro faktą, kad kasmet jisai mažėja.

Praėjusioji ir užpraėjusioji sesija taipgi buvo priėmusios panašias Generalinio komiteto rekomendacijas, bet praeitais ir už praėjusiais metais prieš komunistinę Kiniją pasisakiusiųjų tarpe buvo beveik po lygiai — po 47 valstybes. Turint galvoje, jog šiemet už tai surinkta 44 balsai ir atsimenant didėjantį priešininkų ir susilaikančių skaičių, čia manoma, kad greit gali ateiti diena, kai JAV su savo pagrindiniais Lotynų Amerikos šalininkais neįstengs surinkti balsų dau gumos.

Bet ligi šitai įvyks, jau aštuntus metus iš eilės komunistinė Kinija laikoma už Jungt. Tautų durų.

Norėjo diskusijų, bet ne ten

Kaip diskusijos pirma Generaliniame komitete, o paskui ir pilnaties sesijoje rodė, buvo kalbama ne tik, kaip čia vadinama, procedūriniu klausimu, bet ir iš esmės. Pagal esamą tvarką čia reikėjo kalbėti tik „procedūriniu klausimu", gi iš esmės būtų buvę kalbėta patį klausimą įrašius į darbotvarkę.

„Procedūrinės kalbos", kurios ligi šiolei JT organuose būdavo komunistinės Kinijos klausimu, atrodo, komunistinio bloko jau toliau nebepatenkina. Ir štai, pastarųjų diskusijų metu vengrų atstovas, apgailestaudamas, pabrėžė, kad jo bloko sponsorių tikslas yra privesti prie to, kad iš tų „procedūrinių kalbų" būtų prieita prie „esminių" asamblėjos posėdžiuose.

Ir kom. Kinijos klausimu rezoliucijos iniciatorius — Indijos Krišna Menon tų „procedūrinių kalbų" metu ne procedūriniai, bet iš esmės kalbėdamas net kelis kartus provokuojančiai kvietė JAV atstovą Lodge sutikti „iš esmės pakalbėti". Girdi, šitokiu kontroversiniu atveju, kaip dabar, sakė Krišna, geriausiai tiktų Voltaire išsireiškimas, kai anas pareiškęs, „kad ir kaip aš su jumis nesutinku, bet aš kovosiu ligi mirties, kad jūs galėtumėte savo nuomonę išreikšti".

Bet JAV nesutiko. Taipgi nesutiko ir kiti 33, kurie įsitikinę, kad šis laikas yra labai nepalankus JT diskusijoms tuo klausimu, nors jų priešininkų pusėje ir buvo tokių, kurie „krikščioniškosios artimo meilės vardu" kvietė pagaliau iš savo „širdžių išmesti neapykantą" prieš kom. Kiniją.

Arkivyskupas Albert G. Meyer, naujas Chicagos arkivyskupijos ganytojas

Daug turistų lanko Britaniją

LONDONAS. rugs. 25. — Liepos mėnesį Britanijoje iš užsienio lankėsi 250,000 asm. Šiuos skaičius paduoda Britanijos Kelionių ir Šventadienių draugija. Amerikiečių lankytojų skaičius pakilo 11 proc., bet europiečių sumažėjo 8 proc. Amerikiečių liepos mėnesį lankė 60,000 asmenų, gi 1957 m. tik 53,000. Per pirmus 1958 m. septynius mėnesius Britaniją aplankė 750,000 svetimšalių, gi 1957 m. per tą patį laiką 715,000.

● *Japonija* greitina vykdyti apsaugos programą, kilus Formozos krizei.

LIETUVA ŠIANDIEN

Privalu sekti laikraščius, kad žinotum, kaip istoriją vertinti

(Tęsinys iš vakar dienos)

(Elta) Visai neseniai iš okupuotos Lietuvos tam tikromis apystovomis atvyko į Vakarus marijampolietis, kuris „Eltos Informacijoms" suteikė daug duomenų apie šių dienų Marijampolę (Kapsuką) ir iš viso apie gyvenimą dabartinėje okupuotoje Lietuvoje.

Kiekvienais metais istorijos vadovėlį vis keičia ir jame vis kas nors praleista. Ankstyvesniuose Stalinas buvo ir karvedys ir mokslo korifėjus ir genijus. Buvo šlovinama „Stalino 10 smūgių" pereitame kare. 1956 metais išleido vadovėlį, kuriame Stalinas sutryptas į dulkę. Esą jis stengėsi tik savo asmens kultą puoselėti, o tą dešimt smūgių pravedę kariuomenės vadai, bet ne jis. Tačiau 1956 metų rudenį išleistame vadovėlyje jau vėl sakoma, kad Stalinas, nežiūrint savo asmeninių ypatybių, esanti didžiulė asmenybė. Ir vargšas mokiniukas, patekęs į tokį vadovėlių chaosą, labai greit padaro „ideologinę klaidą", kas gali būti kartais lemiamos reikšmės. Su istorija reikia būti ypatingai atidžiam, reikia nuolat sekti spaudą, kad žinotum, kas tuo metu yra „madoje" ir kaip reikia atsakyti, jei kas paklaus. Juk taip dažnai ką nors nuteisia, sušaudo, pakaria, o vėliau kartais reabilituoja ir vėl padaro herojumi. Vienoje mokykloje buvo toks atsitikimas: Trumpai po Tito atsilankymo Sovietų Sąjungoje į mokyklą su vizitu atėjo švietimo skyriaus darbuotojas ir partijos atstovas. Per istorijos pamoką paklausė, kas tai yra Tito (mat, aktualus klausimas). Mokinys ilgai negalvojęs atšovė: „Vakarų imperialistų agentas, darbo žmonių priešas ir fašistas". Taip jam buvo įkalta iki tol. Vargšas mokinys dar nebuvo sužinojęs, kad vėjai jau yra pasikeitę (o pastaruoju laiku ir vėl į kitą pusę). Vizitatoriai tuomet, žinoma, nei mokytojo ,nei mokinio nepaglostė.

Bolševikai vis mėgsta kalbėti ir rašyti, kad už visus darbo žmones galvoja ir dirba „didžioji komunistų partija". Tokių kalbų prisiklausęs, vienas dvylikos metų mokinys, vizitacijos metu paklaustas, ką jis galvoja veikti baigęs mokyklą, atšovė: „Man galvoti nereikia, už mane galvoja partija".

Suklastota Lietuvos istorija

Lietuvos istorija ypač klastojama laikotarpyje nuo 1918 m. Kapsukas - Mickevičius įkūręs tarybinę Lietuvos respubliką, įsi steigę lietuviški raudonosios armijos pulkai, visi darbo žmonės pakilę į kovą ir t.t. Tik „buržuaziniame nacionalistams" Vakarų imperialistų pagalba pavykę užgniaužti jaunutę tarybų respubliką. Po to komunistų partija išėjusi į pogrindį, o Lietuvoje kyla streikas po streiko. Streikavę ir kareiviai Panemunėje ir darbo žmonės Kaune ir ūkininkai Suvalkijoje. O kas svarbiausia — visiems tiems judėjimams vadovavusi komunistų partija.

Kai kuriuos dėstomus dalykus sunku surusinti ir sutarybinti. Fizikoje visvien dauguma išradimų padarė — rusai. Jie išrado ir garo mašiną ir elektros lempą, jie pirmieji pakilę į orą, pirmieji išrado ir radiją... Visa mokymo sistema nukreipta į tai, kad susilpnintų Vakarų reikšmę ir išaugštinti Rusiją.

Vokietis generolas gavo svarbų postą

PARYŽIUS, rugs. 25. — Generolas Friedrich A. Foertsch iš vakarinės Vokietijos vakar paskirtas planų ir politikos štabo viršininko pagalbininkų Vyriausioje sąjungininkų būstinėje, Europoje.

● *JAV ir Britanija* tariasi dėl Viduriniųjų ir Tolimųjų Rytų apsaugos reikalų.

Generolas Norstad iš Paryžiaus atvyko į JAV

PARYŽIUS, rugs. 25. — Generolas Lauris Norstad, vyriausias sąjungininkų vadas Europai. iš Paryžiaus atvyko į Jungtines Amerikos Valstybes trumpam vizitui. Jis aplankys Washingtoną, New Yorką ir Atlantic City. Į Paryžių grįžta spalio 2 dieną.

Britų protestas

LONDONAS, rugs. 25. — Britanija vakar protestavo Rumunijos vyriausybei, kad ji verčia dvi brites našles pasirinkti rumunų pilietybę arba išvykti iš krašto.

Turkijos vadas už Kipro salos padalinimą

NEW YORKAS, rugs. 25. — Turkijos užsienio reikalų min. Fatin Rustu Zorlu vakar pareiškė Jungtinių Tautų generalinėje asamblėjoje, kad graikai ir turkai galėtų gyventi kartu Kipro saloje, jei „teroristai nebūtų stipriai drąsinami iš šalies". Jis palaiko britų „padalinimo" planą.

Kipro salos klausimas bus sprendžiamas 13-toje Jungtinių Tautų generalinėje asamblėjoje. Britai, kurie valdo salą, pasiūlė vyriausybę kiekvienai bendruomenei (graikų daugumai ir turkų mažumai) autonomiškai tvarkyti bendrus savo reikalus.

Kipro graikai nori susijungti su Graikija, o turkai su Turkija.

Turkų užsienio reikalų min. Zorlu šiltai indorsavo Jungtinių Amerikos Valstybių poziciją To limuose Rytuose ir pasmerkė kinų komunistų bombardavimą nacionalistų pakrantės salų — Quemoy ir Matsu.

De Gaulle atsakymas

PARYŽIUS, rugs. 25. — Prancūzijos premjeras de Gaulle patyręs, kad kolonijos Guineja, Nigerija ir Somalija nenori dalyvauti konstitucijos balsavime, nes jos siekia nepriklausomybės, atsakė: tegul jos sau eina, kur nori, ir tegul tada nenori iš mūsų pinigų.

Naujos konstitucijos referendumas bus rugsėjo 28 dieną.

Mažas Beiruto karas vyksta ant stogų

Libano kariams įsakyta šaudyti į ginkluotus civilius

BEIRUTAS, Libanas, rugs. 26. — Nauja kova vakar prasidėjo tarp dviejų besikivirčijančių grupių Beirute, nepaisydami, kad Libano kariniams sargybiniams įsakyta šaudyti į besipešančius.

Krikščionių Phalanga ir Saeb Salem'o sukilėliai kovojo ant stogų, kai Libano kariuomenė, palaikoma JAV marinų ir kareivių, saugojo gatves nuo naujo civilinio karo. Libano kareiviams įsakyta šaudyti į visus ginkluotus civilius.

Oficialūs pareigūnai teigia, jog mažiausia 30 asmenų žuvo ir daugiau kaip 50 sužeisti užvakar dienos kovoje; o neoficialiai pranešta, kad 50 asmenų žuvo arba sužeisti tik viename susikirtime. Amerikiečiai nedalyvavo mūšytynėse.

Naujas kabinetas buvo sušauktas nepaprastam posėdžiui užgniaužti riaušių bangą.

* * *

Prezidentas Chehab vėlai užvakar paskyrė premjeru sukilėlių vadą Rashid Karami. Tai yra laimėjimas sukilėlių ir kitų grupių, kurios kovojo prieš buvusį prezidentą Chamoun'ą. Dar anksti spręsti, ar Chamoun grupės turės vargo su nauja vyriausybe.

Karami, turįs apsaugos ir vidaus ministerių postus, vadovauja kabinetui, kuriame dominuoja nuosaikieji, kurie priešinosi Chamoun'ui. Ministerių kabineto sudėtis rodo, kad Libanas pasuks neutralumo kryptimi, nutoldamas nuo Vakarų ir priartėdamas prie Egipto prezidento Nasserio.

* * *

Karami yra vienintelis „kraštutinis" opozicijos narys ministerių kabinete. Jis pareiškė, kad „bandysiąs išgelbėti Libaną iš nepaprastų sąlygų".

Ministerių kabinete yra trys musulmonai, vienas drusas ir keturi krikščionys. Keturi yra nuosaikios opozicijos nariai ir trys — nepriklausomi.

Atominis tanklaivis

PARYŽIUS, rugs. 25. — Pranc ūzai yra numatę paleisti pirmą atominį tanklaivį 1961 m. Tai bus supertanklaivis, 50,000 — 60,000 tonų talpos.

Išbandyta bomba

LONDONAS, rugs. 25. — Kalėdų salose, Pacifike, buvo ant baliono išsprogdinta atominė bomba. Tai buvo ketvirtas bandymas nuo rugpjūčio 22 d., kada buvo suplanuota bombas bandyti balione.

Lanko Japoniją ir Burmą

NEW DELHI, Indija, rugs. 25. — Indijos prez. Rajendra Prasad išvyko iš savo krašto praėjusį antradienį aplankyti Japoniją ir Burmą. Su tomis valstybėmis Indija planuoja sudaryti artimesnius ekonominius santykius.

Atpigs vynas

VIENA, rugs. 25. — Rekordinis vynuogių užderėjimas galimas daiktas sumažins vyno kainas Austrijoje. Apie tai pranešė praėjusį trečiadienį vyno pardavėjai.

Grįžo ambasadorius

MASKVA, rugs. 25. — Amerikos ambasadorius Maskvoje Llewellyn Thompson sugrįžo į savo postą trečiadienį. Jis buvo išvykęs atostogų į Vakarų Europą.

Princesė rašo atsiminimus

HAGA. Olandija, rugs. 25. — Princesė Wilhelmina, 78 m. amžiaus, buvusi Olandijos karalienė, pasitraukusi 1948 m., išspaus dins savo autobiografiją. Knygoj Vieniša, bet ne viena autorė rašo apie savo gyvenimo ir valdymo laikotarpį.

● *Indonezijos armijos pareigūnai* uždarė du laikraščius Makassar'e, pietų Celebes sostinėje.

Kalendorius

Rugsėjo 26 d.: šv. Justinas, Šiaurės Amerikos jėzuitų kankinių šventė; lietuviškas: Gražina.

Saulė teka 6:41, leidžiasi 6:44.

Oras

Oro biuras praneša: Chicagoje ir jos apylinkėje šiandien — dalinai apsiniaukę ir truputį vėsiau, apie 70 laipsnių; rytoj — dalinai apsiniaukę ir vėsu.

NAUJAUSIOS ŽINIOS

— Arkivyskupas Albert Gregory Meyer planuoja užimti Chicagos arkivyskupijos ganytojo sostą lapkričio mėnesį.

— Komunistų artilerija, užblokavusi Quemoy, privertė nacionalistų garnizoną imti reikmenų iš atsarginių karo sandėlių. Reikmenys pristatomi laivais ir lėktuvais, bet tautinės Kinijos gen. Kao Yen-fen pareiškė, kad reikmenys, sukrauti juodai dienai, yra naudojami dienos reikalams.

— Komunistinės Kinijos artilerija vakar nubloškė į Quemoy 1,182 patrankos sviedinius.

— Naujas JAV ambasados rūmas, kainavęs vieną milioną ir 100 tūkstančių dolerių, oficialiai atidarytas Jakartoje, Indonezijoje.

— Naujas Libano premjeras Rashid Karami vakar pareiškė: Jungtinių Amerikos Valstybių kariuomenė iš Libano turėsianti išeiti spalio mėn. pabaigoje.

— Jungtinių Amerikos Valstybių vyriausybė pareiškusi gen. Čiankaišekui ,kad ji 100 procentų yra priešinga raudonosios Kinijos žemyno bombardavimui, kol dar yra viltics taikiu būdu išspręsti Formozos krizę. Čiangkaišekas pritaręs JAV pareiškimui.

— Jungtinių Amerikos Valstybių ambasadorius Jacob Beam ir komunistinės kinijos atstovas Wang Ping-nan Varšuvoje sekantį antradienį vėl susitiks spręsti Formozos krizę.

— Britanijos užsienio sekretorius Selwyn Lloyd vakar prašė Jungtinėse Tautose tuojau sustabdyti Formozos sąsiauryje bombardavimą ir sveikino JAV vyriausybės bandymą išspręsti komunistinės ir tautinės Kinijos ginčą.

Sporto Apžvalga

Redaguoja EDVARDAS ŠULAITIS,
1330 So. 51st Avenue, Cicero 50, Ill., telef. OLympic 6-1357

Sportiniai žaidimai

ANT. LAUKAITIS, Australija

Atletika — graikiškas žodis, reiškiąs meną lavinti žmogaus fizinę jėgą ir vikrumą mankštymais. Tai yra augštoji kūno kultūros mokykla, kur reikia fizinio ir psichinio subrendimo. Atletika skirstoma į lengvąją (bėgimai, šuoliai, jieties, disko, rutulio ir kūjo metimai) ir sunkiąją (imtynės, boksas, sunkumų kilonojimas ir kt.).

Lengvoji atletika senovėje buvo plačiai praktikuojama Egipte, Babilonijoje, Graikijoje ir Persijoje. Jos tikslas buvo paruošti jaunimą karo tarnybai. Viena populariausių lengv. atletikos šakų yra bėgimai. Bėgimo kilmė siekia priešistorinius laikus. Ypatingai patvarūs bėgikai buvo indėnai ir hotentotai, gyvenę pietvakarių Afrikoje ir pasižymėję geru gyvulių auginimu. Jie be sustojimo galėdavo nubėgti iki 300 km. Seri kilties indėnai, gyvenę Kalifornijos įlankos salcje ir Meksikoje, per penkias dienas nubėgdavę iki 960 km.

Senovės egiptiečiai ir kaikurios Azijos tautos savo religinėse šventėse, be kitų ano meto sporto šakų, kultivuodavo ir bėgimą, kurį vėliau ištobulino senovės graikai savo olimpinėse varžybose. 776 m. pr. Kr. pirmose olimpinėse varžybose jaunas graikas Coroebus atbėgo pirmas, bėgdamas nuotolį, graikiškai vadinamą Stade, maždaug 192 m. ilgio. Šis nuotolis buvo bėgamas iki tryliktųjų olimpinių žaidynių. Atgaivinus moderniąją olimpiadą, bėgimas tapo vienu pagrindinių l. atletikos varžybų. Patys bėgimai yra skirstomi į trumpųjų, vidutinių ir ilgųjų nuotolių, estafetes, kliūtinius ir bėgimus per laukus.

Imtynės — yra viena seniausių sporto šakų, plačiai kultivuojama ir dabar. Imtynių aprašymai yra užtinkami jau prieš 7,000 metų. Jų pradžia siekia sumerianus (5,000 m. pr. Kr.), iš kurių išmoko graikai, plačiai naudoję savo sporto šventėse. Iliados 23 poskyryje Homeras plačiai apdainavo Odisėjo imtynes su Ajaxu. To laiko senovės graikai reikalaudavo iš savo atletų ne tik raumenų jėgos, bet ir gražių judesių. Prieš imtynes jie savo kūną ištepdavo alyva.

Viduramžiuose imtynės buvo įjungiamos į didesnes šventes ir iškilmes, pvz. anglai kiekvienais metais rungdavosi su prancūzais savo karalių akivaizdoje. Vieną kartą prancūzų karalius Pranciškus I neiškentė, matydamas vien anglų laimėjimus, ir pats puolė imtis su Henriku VIII, kol buvo kitų dvariškių sustabdytas. Šių laikų graikų — romėnų stilius imtynėse buvo įvestas Prancūzijoje XIX šimtmetyje. Kitas imtynių stilius yra laisvasis, ir jį daugiausia naudoja profesionalai imtyninin kai.

Jieties metimas yra viena iš senovės užsilikusių sporto rungčių ir buvo naudojama vadinamoje penkiakovėje. Jietis daroma daugiausia iš ąžuolinio ar suomių beržo koto ir metalinio antgalio. Paprastai varžybose yra trys metimai, iš kurių užskaitomas pats geriausias. Švedams reikalaujant, 1906 m. jieties metimas buvo įvestas į olimpinius žaidimus.

Disko sviedimas jau buvo naudojamas graikų ir romėnų. Senovės diskas buvo padarytas iš akmens, vėliau iš metalo ar medžio. Dabartinis gi yra: vyrams 22 cm skersmens ir sveria 2 kg, moterims — 18 cm ir sveria 1 kg.

Boksas yra žinomas iš gilios senovės ir buvo plačiai naudojamas senovės olimpiniuose žaidimuose. Archeologo A. Speiserio atradimu Mesopotamijoje, įrodoma, kad kumščių kovos (dabartinis boksas) buvo jau žinomas anksčiau negu Graikijoje. Senovėje ir iki XIX šimtmečio būdavo kumščiuojamasi nuogais kumščiais arba juos suveržus diržais. Sportinį atspalvį boksas įgavo XIX amžiuje, kada buvo imtos vartoti bokso pirštinės ir žinomos iš markizo Queenberry bokso taisyklės.

Futbolas yra vienas seniausių komandinių žaidimų. Jis buvo jau žinomas senovės graikams, romėnams, egiptiečiams ir kinams. Viduramžiais futbolo žaidimas buvo žinomas Anglijoje ir Prancūzijoje bei Italijoje.

Žaidimo tikslas buvo ko ilgiau išlaikyti sviedinį ore. Todėl tuomet jis buvo vadinamas baliono žaidimu. Iš romėnų futbolas apie 200 metų po Kr. patekо į Angliją, kuri yra laikoma dabartinio futbolo pradininke. Pradžioje futbolas buvo žaidžiamas parapijos prieš parapiją ir tik vėliau, apie 1175 metus, paplito mokyklinio jaunimo atrpe, ypatingai Londone. Karalius Edvardas II 1234 metais dėl didelio futbolo populiarumo ir žaidimų sekmadieniais jį buvo visai uždraudęs, bet vėliau draudimą panaikino, nors sekmadieniais ir dabar Anglijoje futbolas nežaidžiamas

Futbolas yra populiarus visame pasaulyje, ir 1956 metų apskaičiavimu pasaulyje yra net šešios atskiros rūšys, turinčios savo atskiras taisykles. Viso pasaulio futbolo (soccer) gyvenimą tvarko FIFA (Federation Internationale de Football Association). Šiai sąjungai nuo 1923 metų iki bolševikų okupacijos priklausė ir Lietuva.

Krepšinis yra vienas naujųjų žaidimų, kuris labai plačiai paplito po visą pasaulį ir šiandien, po 63 metų nuo jo atsiradimo, jis turi patį didžiausią aktyviųjų žaidėjų skaičių — daugiau 30 milionų. Moderniajam krepšiniui pradžią davė ir jį sukūrė 1893 m. prof. J. Naismith, Springfielde, Amerikoje. Panašus į šių dienų krepšinį žaidimas buvo žaidžiamas senovės actekų ir inkų tautose (apie 1,500 metų pr. Kr.). Jis buvo vadinamas "Pok - Tapok" vardu. Tai buvo daugiausia religinio pobūdžio žaidimas ir žaidžiamas religinių švenčių metu. Šiandieninis krepšinis yra skirtomas į mėgėjų ir profesionalų, iš kurių pirmasis yra žaidžiamas olimpiniuose žaidimuose ir daugiausia Europoje.

Be šių populiariųjų sporto šakų pasaulyje yra žaidžiama daug ir įvairių sportinių žaidimų ir rungiamasi įvairiose sportinėse rungtynėse. Iš jų įdomiausios yra (tenise) Davis tau rės varžybos, kurias 1901 m. įsteigė Dwight Davis, 1929 — 1932 buvęs Filipinų gen. gubernatorius; jojimo sporte Derby lenktynės, įvestos lordo Derby 1780 metais, vyksta šalia Londono, ir jose dalyvauja tik 3 metų anglų pilnakraujai arkliai. Dviračių sporte — garsiosios Tour de France lenktynės, pradėtos 1903 m. Nuotolis yra 3,000 mylių, ir jos užtrunka apie 30 dienų. Mažesnio nuotolio dviračių lenktynės vyksta visame pasaulyje nuo pat dviračių išradimo 1816 m

LYGIOSIOS FUTBOLE

Praėjusį sekmadienį Marquette parko aikštėje LFK Lituanicos futbolininkai pelnė vieną taš ką "National Soccer" lygos I divizijos pirmenybėse, lygiomis (0:0) sužaidę su vokiečių Fortuna komanda.

Šios rungtynės, kaip ir anksčiau sekmadienį, savo lygiu ne pasižymėjo. Fortunos vienuolikė, kuri pavasario sezone buvo nepralaimėjusi nė vienų rungtynių, dabar yra gerokai susilpnėjusi ir jos pralaimėjimas prieš Hoosiers (1:3) ir šios lygiosios nebuvo atsitiktiniai dalykai. Ji parodė gana menką žaidimą, nors progų įvarčiams pelnyti turėjo daugiau negu lietuviai.

Lituanica šį kartą sužaidė vos vidutiniškai. Vienas dalykas — tai komandos sudėtis, kurioj buvo matyti keli gana menki žaidėjai. Taip pat pirmo kėlinio pabaigoje pašalinus iš aikštės A. Martinkų, mūsiškiams reikėjo žaisti dešimtyje, kas, žinoma, irgi turėjo įtakos žaidimo eigai. Nors toks teisėjo sprendimas daugeliui žiūrovų atrodė kiek peržiaurus, tačiau jis gali būti pavyzdžiu, jog aikštėje reikia žaisti, o ne kalbėti. Be to, reikėtų įsisąmoninti, kad teisėjo sprendimai yra neperkalbami ir bet kokios demonstracijos prieš jį žaidimo metu yra betikslės.

Gynime neblogai pasirodė A. Malinauskas ir J. Linartas. Taip pat iškilesnių žaidėjų tarpe buvo R. Gavėnia ir H. Jenigas. Vartininkas J. Perkūnas daug darbo neturėjo, nors kelis šūvius jis nunešė meistriškai.

Šių rungtynių prieššaismyje pasirodė rezervinės vienuolikės. Čia Fortuna lengvai įveikė "sulopytą" Lituanicą II 4:1. (eš.)

SOVIETŲ SĄJUNGOS — JAV SUSITIKIMAS

Lietuvos Naujienų Atrankos (LNA) žinutėje ("Europos Lietuvis", Nr. 34) pažymėta, jog A. Mikėnas lengv. atletikos varžybose tarp Sov. Sąjungos ir JAV nepateko į pirmąsias tris vietas.

Čia reikia tą žinutę atitaisyti, pažymint, jog Mikėnas šiose varžybose visai nedalyvavo. Nežiūrint to, kad Mikėnas buvo įtrauktas į Sov. Sąjungos rinktinės eiles, jis dieną prieš varžybas, darydamas mankštą, patempė dešinės kojos raumenį ir negalėjo dalyvauti.

Minėtose varžybose aktyviai dalyvavo du lietuviai — J. Pipynė ir B. Zalogaitytė. Kiti du (A. Varanauskas ir Baltušnikas) buvo atsarginių eilėse, tačiau aktyviai nepasireiškė. (eš.)

Sporto kronika

— **Jeronimas Gaižutis,** "Sp. Žinių" administratorius, persikėlė į naują vietą. Dabar šio laikraščio reikalais reikia kreip tis: 7051 So. California Ave., Chicago 29, Ill.

— **Jonas Ižbinskas** (ne Juozas, kaip praėjusį kartą buvo

(Nukelta į 6 psl.)

DR. J. ir K. AGLINSKAI
GYDYTOJAI IR CHIRURGAI
5430 S. Kedzie Ave.
Priima ligonis pagal susitarimą. Dėl valandos skambinti telefonu HEmlock 4-1562 nuo 2 iki 9 val. p.p. kasdien, išskyrus trečiad. ir šeštad.

DR. ANNA BALIUNAS
AKIŲ, AUSŲ, NOSIES IR GERKLĖS LIGOS
Pritaiko akinius
6322 South Western Avenue
Val.: kasdien 10—12 val. ir 7—9 val. vak. Šeštadieniais 10—1 val. Trečiadieniais uždaryta. Kt. laiku susitarus
Ofiso telefonas PR 8-3229
Rez. telef. WAlbrook 5-5076

DR. VL. BLAŽYS
PLAUČIŲ IR VIDAUS LIGOS
4701 South Damen Avenue
Kampas 47-tos ir Damen Ave
Val. kasdien nuo 6—8 val. vak
Šeštad. 2—4 val. vak.
Trečiad. ir kitu laiku pagal sutartį
Ofiso telef. LAfayette 3-6048
Rez. WAlbrook 5-3048

Tel. ofiso HE 4-5849, rez. HE 4-2124
DR. PETER T. BRAZIS
GYDYTOJAS IR CHIRURGAS
2434 West 71st Street
Val. Pirm., ketvir., penkt. 1-4 ir 7-9
Antr. 1-6, treč. ir šešt. pagal sutartį, sekm. uždaryta.

Tel. ofiso HE 4-5758. Res. GR 6-3404
DR. S. ir M. BUDRYS
GYDYTOJAI IR CHIRURGAI
(Bendra praktika ir Alergija.)
2709 West 51st Street
Valandos: pirm., antr., ketvirt., penk. 2-4; 6-8 v. v.; šešt. 2-4 v. p. p

FR 6-0304 RA 6-1190
DR. JONAS G. BYLA
Nervų-Smegenų Ligos, Chirurg.
DR. K. NASVYTIS
Proto-nervų ligos
104 S. Michigan Ave., kamb. 615
Konsultacija tik susitarus

DR. Z. DANILEVIČIUS
GYDYTOJAS IR CHIRURGAS
spec. vidaus ligos
6317 South Western Ave.
Tel.: ofiso — REpublic 7-4900
namų — GRovehill 6-8161
Valandos: kasdien 2-7 val. p. p., šeštad. 1-5 val. p. p., trečiadieniais uždaryta.
Dėl tikslaus priėmimo laiko (appointment) malonėkite susitarti telefonu ar asmeniškai, kad nereikėtų ilgai laukti.

DR. T. BUNDULIS
GYDYTOJAS IR CHIRURGAS
4157 Archer Avenue
Ofiso val. nuo 2-4 ir nuo 6-8:30 vak. Šeštadieniais nuo 2 iki 4 popiet. Trečiadieniais pagal sutartį
Ofiso tel. VIrginia 7-0036
Rezidencijos tel. BEverly 8-8244

Ofiso HE 4-1414 arba RE 7-9700
Rezid. RE 7-6867
DR. B. GAIŽIUNAS
GYDYTOJAS IR CHIRURGAS
Specialybė akušerija ir moterų ligos
2454 West 71st Street
(71-os ir Campbell Ave. kampas)
Val: kasdien 1—3 ir 6—8 val. vak. Šeštadieniais 1—4 p. p. Trečiadieniais uždaryta.

Tel. ofiso PR 6-3838, rez. RE 7-9199
DR. A. JENKINS
GYDYTOJAS IR CHIRURGAS
(LIETUVIS GYDYTOJAS)
2500 West 63rd Street
Val. kasdien nuo 2—4 p. p. ir 7:30 iki 9 val. Trečiad. ir šešt. uždaryta.

Telefonas GRovehill 6-1595
DR. ALDONA JUŠKA
AKIŲ LIGŲ SPECIALISTĖ
— PRITAIKO AKINIUS —
Valandos: 9—12 ir 7-9 v. v. pagal susitarimą išskyrus trečiadienius
2422 W. Marquette Road

Ofiso ir buto tel. OLympic 2-1381
DR. F. V. KAUNAS
GYDYTOJAS IR CHIRURGAS
1407 So. 49th Court, Cicero
Kasdien 10—12 ir 4—7 val. Trečiad. ir šeštad. tik 10—12 val.

DAINA TELEVISION
sales-service
Sav. Inž. A. Semėnas
3321 S. Halsted St., tel. CL 4-5665
Atdara kasdien 9-6, pirm. ir ketv. 9-9

Tel. — REliance 5-1811
DR. WALTER J. KIRSTUK
GYDYTOJAS IR CHIRURGAS
(Lietuvis gydytojas)
3925 West 59th Street
Val.: Pirmad., antrad., ketvirtad. ir penktad. nuo 1—4 p. p., 6:30 - 8:30 val. vak. Trečiad. ir šeštad 1 - 4 val

Tel. ofiso ir buto: OLympic 2-4159
DR. P. KISIELIUS
GYDYTOJAS IR CHIRURGAS
4938 W. 15th St., Cicero
Kasdien 1—3 val. ir 6—8 val. vak išskyrus trečiadienius
Šeštadieniais 12 iki 4 popiet

Ofiso telef. LAfayette 3-3210, jei neatsiliepia, šaukite KEdzie 3-2868
DR. EMILY V. KRUKAS
GYDYTOJA IR CHIRURGĖ
4146 S. Archer Ave.
VAL.: Kasdien popiet nuo 12—3 val. vak., pirm., antr., ketvirt. 6—9 val. Trečiadieniais tik susitarus

DR. IRENA KURAS
GYDYTOJA IR CHIRURGĖ
KŪDIKIŲ IR VAIKŲ LIGŲ SPECIALISTĖ
7156 South Western Avenue
(MEDICAL BUILDING)
Pirmad., antrad., ketv. ir penktad. nuo 11 val. ryto iki 1 val. p. p. ir nuo 6 v. — 8 val. vakare. Trečiad. nuo 11 val. ryto — 1 v. p. p. Šeštad. 11 val. ryto iki 3 val. popiet
Office tel. RE 7-1168
Res. tel. WAlbrook 5-3765

Tel. of. WA 5-7200 Res. GR 6-3319
DR I. LABANAUSKAS
MOTERŲ LIGŲ IR AKUŠERIJOS SPECIALISTAS
Ligoniai priimami pagal susitarimą
Medical Arts Bldg
5430 So. Kedzie Ave.

Res. tel. PR 6-4732
D R. A. M A C I U N A S
CHIRURGAS
2454 W. 71 St. (71 ir Campbell Ave.)
Tel. HE 4-1202 arba RE 7-9700
Val.: pirmadienį, ketvirtad. ir šeštad. 1-4 popiet. Antrad. ir penkt. 5-8 v. v. Treč. uždaryta.

Ofiso HE 4-1818 arba RE 7-9700
Rez. PR 6-9801
DR. J. MEŠKAUSKAS
GYDYTOJAS IR CHIRURGAS
Specialybė — vidaus ligos
2454 West 71st Street
(71-os ir Campbell Ave. kampas)
Val.: kasdien 9—11 ryto ir 4—8 v. v. Šeštadieniais 9—11 ryto ir 2—4 p. p. Trečiadieniais uždaryta.

DR. JULIJA MONSTAVIČIUS
GYDYTOJA IR CHIRURGĖ
Office: 10748 South Michigan Ave.
Buto 1653 W. 103 St., Beverly Hills
Val.: kasdien nuo 6 v. v. iki 9 v. v., išskyrus trečiad. šeštadieniais nuo 1 iki 4 val. popiet.
Tel. ofiso — PUllman 5-6766
Buto — BEverly 8-3946

Ofiso HEmlock 4-5815
Rez. HEmlock 4-3751
DR. A. NARBUTAS
PLAUČIŲ IR VIDAUS LIGOS
2745 West 69th Street
Priešais Šv. Kryžiaus ligoninę
Priima pagal susitarimą

DANTISTAS
DR. J. A. PAUKŠTYS
4253 So. Whipple Street
(Arti Archer Ave.)
Valandos: nuo 10 iki 12; 2—6; 7—9
Šeštad. 10—12. Trečiad. uždaryta
LAfayette 3-4949
Namų — OEdarcrest 3-7786

Ofiso telefonas — Bishop 7-2525
DR. AL. RAČKUS
GYDYTOJAS IR CHIRURGAS
4342 Archer Avenue
(Kampas Kedzie ir Archer)
VAL. kasdien nuo 2 iki 9 val. vak. Trečiad. ir sekmad. tik susitarus

DR. ZIGMAS RUDAITIS
Spec. ORTOPEDINĖS LIGOS
2745 West 69th Street
Priešais Šv. Kryžiaus ligoninę
Telef. REpublic 7-2290
VAL.: Pirmad., antr., ketv. penktad. nuo 9 iki 11 ryte ir nuo 6—8 val. v. šeštad. nuo 2—4. Trečiadieniais ir kitu laiku susitarus telefonu.

DR. ANT. RUDOKAS, Opt.
Tikrina akis ir pritaiko akinius, ketčia stiklus ir rėmus
4455 S. California Ave. YA 7-7381
Val.: 10 ryto iki 8 vak. (trečiad. uždaryta. Šešt. 10 v. r. iki 2 p. p.

P. ŠILEIKIS, O. P.
Orthopedas. Protezistas
Aparatai-Protezai. Med. bandažai. Spec. pagalba kojoms (Arch Supports) ir t.t.
Val. 9 - 4 ir 6 - 8. Šeštadieniais 9-12
ORTHOPEDIJOS TECHNIKOS LAB.
2850 W. 63rd St., Chicago 29, Ill.
Tel. PRospect 6-5084

DR. J. J. SIMONAITIS
GYDYTOJAS IR CHIRURGAS
Naujas adresas: 4255 W. 63rd St
Ofiso tel. REliance 5-4410
Rezid. telef. GRovehill 6-0617
Valandos: 1-3 p. m., 6-8 p. m.
Penktad. tik po pietų.
Trečiad. ir šeštad. pagal sutartį.

Ofiso telef. CLiffside 4-2884
Rezid. telef. LAfayette 3-1171
DR. P. STRIMAITIS
GYDYTOJAS IR CHIRURGAS
1724 West 47th Street
(kampas 47th ir S. Hermitage)
Val.: nuo 2 iki 4 ir 6 iki 9 val. vak. Šeštad. nuo 2 iki 6 val., išskyr. sek

Tel. ofiso TO 3-0959
Res. tel. HE 4-7080
DR. FL. TALLAT-KELPŠA
GYDYTOJAS IR CHIRURGAS
Spec. chirurginės ligos
5002 West 16th Str., Cicero.
Val.: kasdien 2-8 p. p., šeštadienį 1-4 p. p. Kitu laiku ir trečiadienį susitarus.

DR. VYT. TAURAS
GYDYTOJAS IR CHIRURGAS
(Bendra praktika ir moterų ligos)
Ofisas ir rez. 5100 S. Western Ave.
Tel. PRospect 8-1223 ar TR 3-5577
Ofiso val.: Pirm. 8-10 v. v., Antrad., Treč. ir Penkt. 6-9 val. vak., Šeštad. 2-4 val. popiet ir sulig susitarimu.

Tel. ofiso HE 4-2123, rez. GIb. 8-6196
DR. V. P. TUMASONIS
CHIRURGAS
2454 West 71st Street
(71st ir So. Campbell Ave.)
Val.: pirmad. ir ketvirtad. 5-9 v. vak. Antrad. ir penkt. 1-5, Šeštad. 2-4 Trečiadieniais uždaryta.

Telefonas GRovehill 6-2828
DR. A. VALIS-LABOKAS
GYDYTOJAS IR CHIRURGAS
Specialybė: AKUŠERIJA ir MOTERŲ LIGOS
2524 West 69th Sreet
(69-tos ir S. Maplewood Ave. kamp.,
Valandos: nuo 1-4 ir 6-8 val. vak
Šeštadieniais nuo 1-4 val. popiet.

Tel. ofiso PRospect 6-9400
Rezid. PRospect 6-9400
DR. ONA VAŠKEVIČIUS
(Vaškevičiūtė)
GYDYTOJA IR CHIRURGĖ
6248 South Kedzie Avenue
Val. kasdien 1-3 p. p. ir nuo 6-8 val. vak. Šešt. 1-4 p. p. Trečiadieniais ir kitu laiku tik susitarus.

Tel. ofiso Victory 2-1581
Rez. PRospect 6-4250
DR. V. VILEIŠIS
GYDYTOJAS IR CHIRURGAS
802 West 31st Street
Kamp. Halsted ir 31-mos gatvių
Priėmimo valandos kasdien: 1-4 p. p. ir nuo 6-8 v.v. šeštad. 1-4 val. popiet
Uždaryta trečiadieniais

Tel. ofiso PR. 6-6446, rez. HE 4-3150
DR. F. C. WINSKŪNAS
GYDYTOJAS IR CHIRURGAS
2420 West Marquette Rd.
Val. nuo 2 iki 4 p. p.; 7 iki 8 v. v.
Trečiad. ir šeštad. pagal sutartį.

DR. P. Z. ZALATORIUS
GYDYTOJAS IR CHIRURGAS
1821 So. Halsted Street
Tel. ofiso CA. 6-0257, rez. PR. 6-6650
Rezid. 6600 S. Artesian Ave.
VAL. 11 v. r. iki 3 p. p., 6—7 v. v.

DR. G. SERNER
LIETUVIS AKIŲ GYDYTOJAS
25 metų patyrimas

Tel.: YArds 7-1829
Pritaiko Akinius
Kreivas Akis
Ištaiso.
Ofisas ir Akinių Dirbtuvė
756 WEST 35th STREET
Valandos: nuo 10 iki 2, nuo 6 iki 8.
Treč. uždaryta. Penkt. ir šešt. 10—2 val. po pietų. Arba pagal susitarimą.

ANATOLIJAUS KAIRIO
DIAGNOZĖ
trijų veiksmų komedija
iš lietuvių gyvenimo
J. A. Valstybėse
Kaina $2.00, 150 pusl.
Užsakymus ir pinigus siųskite:
DRAUGAS
4545 W. 63rd St.
Chicago 29, Ill.

Platinkite "Draugą"

KAZYS ČESNAUSKAS
12116 So. 93rd Ave.
PALOS PARK, ILL.
Telef. GIbson 8-4938
● Generalinis kontraktorius naujų namų statybai, įvairiems remontams ir namų pertvarkymams ● Turime didelį patyrimą namų statyboje. ● Patvs atliekame cemento ir medžio darbus ● Apkainavimai nemokamai.

NEPAPRASTAS IŠPARDAVIMAS
IR DIDELĖS NUOLAIDOS!
Įvairiausios rūšies pečių. Kas turi gazo leidimą, tam mes geromis sąlygomis parduosim **UNIVERSAL, SIEGLER, MOORE** arba kitos geros gamybos gerą pečių. Pirkite dabar ir apsirūpinkit visai žiemai.
F. A. RAUDONIS ir N. BERTULIS, Savininkai

ROOSEVELT FURNITURE CO.
2310 W. Roosevelt Rd. Tel. SEeley 3-4711
Sekmadieniais atdara nuo 11 iki 4:30 po pietų

NEBUK ŽILAS

Stebuklingos gyduolės, kurios panaikina žilumą, plaukų slinkimą ir plaiskanas. Šias gyduoles privalėtų turėti kiekvienas, kuriam žyla, slenka, arba pleiskanuoja plaukai. Jos nėra dažai. Nėra nieko už jas geresnio iki šiol išrasta. Kreipkitės neatidėliodami ilgiau. Kaina $2.00. Jeigu nebūsite pilnai patenkintas, Jums pinigai bus sugrąžinti.
PASTABA: Su orderiu siųskite ir pinigus, kitaip vaistų nesiunčiam.
Kanadoje ir kitose valstybėse kaina $2.50 su prisiuntimu.
P. S. Kas pirks oonkutę plaukų gydolių gaus dovanų labai gero muilo galvai plauti, kuris suminkština plaukus. Nekreipkite dėmesio į reklamas, kurios garsina, kad muilas plaukams pavojingas, tai nesąmonė.
FLORIAL HERB CO. Dept. 23
Box 305. CLIFTON, Ind.

PADĖKOS LAIŠKAS
Aš, radęs Jūsų Floral Herb. Co. skelbimą laikraštyje dėl žilų plaukų pašalinimo, abejojau. Maniau, kad gali būti tik pasipelnymo tikslais.
Dabar, panaudojęs jūsų Floral Herb, įsitikinau, kad Jūsų skelbimas buvo tikrai teisingas ir naudingas žmonėms, kurie nenori būti žilais plaukais.
Aš dabar turiu plaukus tokius, kokius turėjau būdamas 15—20 metų. Dabar jau naudoju tuos vaistus vieną kartą savaitėje ir žilų plaukų nepasirodo.
Aš už tą Jūsų malonumą labai esu dėkingas tam, kas tuos vaistus išrado. Taip pat patariu ,kas nenori būti žilas, gali pilnai pasinaudoti Jūsų vaistais ir bus Jums taip pat dėkingas, kaip ir aš .
Tariu Jums širdingai ačiū. Šį mano padėkos laišką, jei norėtumėt, galite ir laikraščiuose paskelbti, tik nenoriu, kad būtų mano pavardė skelbiama.
Su padėkos pagarba J. Š.

THE BIGGEST DOLLAR IN THE WORLD IS THE DOLLAR YOU SAVE!
Remiantis Chicagos Savings Bendrovės jos pavyzdinga biznio tvarka, ypatingai praeitimi, nuo pat jos įsisteigimo 1924 metų, indėlių saugumo ir dividendų našumo atžvilgiu, nėra saugesnės ir pelningesnės įstaigos pasidėti taupomus pinigus. Pasidėję taupinius pas mus gausite ne tiktai saugumą — jų apdraudimą iki $10,000.00, augštą dividendą, bet ir daugelį kitų patarnavimų veltui, už kuriuos kitose įstaigose turėtumėte mokėti.
Taupytojų patogumui Chicago Savings Bendrovės įstaiga yra viena iš gražiausių ir moderniškiausių įrengtų visoje Illinois valstybėje.
Milijonai dolerių morgičių paskoloms. Ant prieinamų išlygų. Lengvais išmokėjimais. (Darome paskolas iki 25 metų išmokėjimo ant tinkamų nuosavybių. Rašykite dėl informacijų. MŪSŲ TURTAS VIRŠ $26,000,000.00.

CHICAGO SAVINGS & LOAN ASSOCIATION
6245 So. Western Ave. Tel. GRovehill 6-7575 Chicago, Illinois
Atdara: pirmadienį nuo 12 iki 8, antradienį ir penktadienį nuo 9 iki 4, ketvirtadienį nuo 9 iki 8.
Trečiadienį uždaryta visą dieną, o šeštadienį nuo 9 iki 2 valandos po pietų.

DRAUGAS
THE LITHUANIAN DAILY FRIEND
4545 West 63rd St., Chicago 29, Illinois Tel. LUdlow 5-3500

Entered as Second-Class Matter March 31, 1916, at Chicago, Illinois Under the Act of March 3, 1879

Member of the Catholic Press Ass'n
Published daily except Sundays and days after Christmas and Easter by the Lithuanian Catholic Press Soc'y

SUBSCRIPTION RATES
$10.00 per year outside of Chicago
$12.00 per year in Chicago & Cicero
$10.00 per year in Canada
Foreign $12.00 per year

PRENUMERATA:	Metams	½ metų	3 mėn.	1 mėn.
Chicagoj ir Ciceroj	$12.00	$6.50	$3.50	$1.50
Kitur JAV ir Kanadoj	$10.00	$5.50	$3.00	$1.25
Užsienyje	$12.00	$6.50	$3.50	$1.50

Redakcija straipsnius taiso savo nuožiūra. Nesunaudotų straipsnių nesaugo, juos grąžina tik iš anksto susitarus. Redakcija už skelbimų turinį neatsako. Skelbimų kainos prisiunčiamos gavus prašymą.

ARKIVYSKUPAS MEYERIS

Chicagos arkidiecezija yra didžiausia Jungtinėse Amerikos Valstybėse. Kiek joje parapijų, kunigų, vienuolynų, seserų vienuolių ir kiek katalikiškų švietimo, kultūrinių ir labdaros įstaigų, mūsų dienraštyje jau keliais atvejais buvo minėta, o vakar mūsų pirmojo puslapio redaktorius jas ir vėl trumpai pakartojo. Statistika yra tikrai įdomi. Ji rodo šios arkidiecezijos didingumą, turtingumą ir plačius užsimojimus ateičiai.

Dažnai mes patys ar mus geriau pažįstą kitataučiai pasako, kad Chicaga yra "didžiausias lietuvių miestas pasaulyje". Mat čia yra tiek lietuvių, kiek nėra buvę ir nėra nė viename kuriame Lietuvos mieste. Chicagoje yra ir daugiausia lietuvių katalikų negu kuriame kitame mieste pasaulyje. Daug parapijų (13), tiek pat parapinių mokyklų, dvi ligoninės, namai lietuviams seneliams, vienuolynai, augštesnioji mergaitėms mokykla, daug lietuviškų katalikiškų organizacijų, lietuvių katalikų dienraštis "Draugas", keli kiti katalikiški savaitraščiai ir žurnalai ir daug kitokių įstaigų.

Ir ši didžiausioji JAV arkidiecezija bei "didžiausias lietuvių miestas pasaulyje" šiomis dienomis susilaukė naujo ganytojo arkivyskupo Albert G. Meyerio asmenyje, kuris popiežiaus Pijaus XII atkeliamas iš Milwaukee, Wis., arkidiecezijos, kurioje taip pat veikia keturios lietuvių parapijos — Kenosha, Racine, Milwaukee ir Sheybogan. Trys pirmosios yra tėvų marijonų vadovaujamos, o ketvirtoje klebonauja kun. Jokūbas Šlikas. Pastarojo globoje yra ir nedidelė lietuvių bažnytėlė Port Washington. Tuo būdu naujasis Chicagos arkivyskupas jau bus susipažinęs su lietuviais, jų darbais ir rūpesčiais.

Arkivysk. Meyeris yra vokiečių kilmės. Jo tėvas ir motina vokiečiai. Išaugęs vokiškoje aplinkoje, lankęs vokiečių išlaikomas mokyklas, išėjęs augštuosius mokslus Romoje, profesoriavęs kunigų seminarijoje ir jai rektoriavęs, pasižymėjęs moksliniais ir rašto darbais. Taip pat yra žinomas savo dideliais administraciniais sugebėjimais. Ir atrodo, jog tik tokio masto asmenybė tegalėjo būti parinkta užimti stambiais ir neužmirštamais darbais pasižymėjusio a. a. kard. S. A. Stritch vietą.

Chicagos katalikų diecezija buvo įkurta 1843 m. lapkričio 28 d. Arkivyskupija tapo 1880 m. Pirmuoju arkivyskupu buvo arkivysk. Patrick Feehan (1880 — 1902). Prie jo buvo įkurtos pirmosios lietuvių parapijos, pažymėtinai Šv. Jurgio parapija (1892 m.). Antruoju arkivyskupu buvo James Quigley (1902 — 1915), trečiuoju — kardinolas George Mundelein (1915 — 1939), o ketvirtuoju — kard. Stritch (1939 — 1958). Dieve, duok, kad naujasis arkivysk. Meyeris, pradėjęs vadovauti Chicagos arkidiecezijai šių metų pabaigoje, gyventų sveikas ilgai, o jo ganytojavimas būtų taip sėkmingas ir vaisingas, kaip ir jo garbingųjų pirmtakūnų. To linki mūsų dienraštis ir kiekvienas lietuvis katalikas.

Lietuviai katalikai Chicagoje prie visų arkivyskupų praeityje turėjo daug reikalų ir problemų. Buvo kuriamos parapijos, statomos mokyklos, vienuolynai, ligoninės ir kitos įstaigos. Iš visų jų susilaukta patarimų, globos ir paramos. Jų paramos ir pritarimo dėka, daug ką pastatėme ir nuveikėme. Suprantama, kad turėsime reikalų ir problemų ir prie naujojo arkivyskupo, nes mūsų gyvenimas juk nestovi vietoje. Reikės ir toliau organizuoti, kurti, statyti ir veikti. Ir neabejojame, kad ir naujasis Ganytojas pritars mūsų pastangoms, planams ir darbams, susijusiems su arkidiecezijos planais ir mūsų, kaip lietuvių katalikų, noru išlaikyti tautines tradicijas, kalbą ir visokeriopai stengtis, kad katalikiškoji Lietuva ir jos "Tylinčioji Bažnyčia" greičiau būtų išlaisvinta iš bedieviškojo komunizmo vergijos.

LIETUVYBĖ IR JAUNIMAS

JONAS MIŠKINIS

Vieni kalbame, kiti rašome, treti jaudinamės dėl nutautėjimo pavojų, jo priežasties. Be to, dažnai dejuojame dėl mūsų tautiečių abejingumo lietuvybės palaikymo reikalu. Daugelis senų ateivių seniai yra pamoję ranka ir galutinai pasakę "ką su ta lietuviška kalba mes čia svetur veiksime". Tokių patriotų vaikai jau nemoka lietuviškai kalbėti, o patys tėvai baigią sulietuvinti anglų kalbą. Nepaslaptis, kad šiuos pasekė daugelis ir naujųjų ateivių. Jų vaikai nebenori kalbėti lietuviškai. Vadinasi, daug kur šeimose lietuvių kalba tampa našlaite. Yra nemažai tėvų, kurie didžiuojasi, kad jų vaikai per kelis metus išmoko svetimą kalbą ir savąją užmiršo.

Spaudoj dažnai nurodomos įvairios nutautėjimo priežastys. Nutautimo priežasčių yra daug, bet mes jas, dažniausiai netiksliai įvertiname, pirmoje eilėje kaltiname įvairiausius išorinius pavojus, o savo asmeninę kaltę tik prabėgomis paminime. Ar nereikia kaltės ieškoti kitur?

Kas kaltas?

Kalti tėvai. Nekaltinkime kitų, bet daugiau kreipkime dėmesio patys į save ir savo vaikus. Jeigu tėvai daugiau persiims gimtosios kalbos būtinumu ir jei jie savo vaikų širdyse įdiegs visiems gerai žinomą posakį — Gera svetimomis kalbomis kalbėti, didi gėda savos gerai nemokėti... Gyvenant svetur savo kalbos mokėjimas tampa dorinės reikšmės klausimu. Jaunuolis gerai nemokėdamas savo tėvų gimtosios kalbos niekuomet negalės įsijausti į savo tautos amžiais sukurtus dvasinius lobius, o tuo pačiu nesutaps ir nesuaugs su savo tauta. Priaugančiai kartai savo tėvų gimtosios kalbos mokėjimas yra pirmaeilis klausimas. Joje lietuvybė tiek bus stipri, kiek stiprus bus gimtosios kalbos mokėjimas. Savo tėvų kalba nekalbąs lietuvis jau ne pilnutinis lietuvis. Žinoma, jis gali save vadinti lietuviu, bet be savo kalbos tasai lietuvybės jausmas blėste blės, kaip ta medžio džiūstanti šaka. Lietuvis, nekalbąs lietuviškai, negalės jos perduoti būsimoms kartoms. Tokių pavyzdžių gyvenimo eigoje yra labai daug. Kada tai Jungtinėse Amerikos Valstybėse skaitėme lietuvių gyveną apie vienas milionas, šiandien esame įsitikinę, kad žymiai mažiau yra. Daugelis jųjų sutirpo amerikoniškame katile. Kodėl taip įvyko? Todėl jie sutirpo, kad nemokėjo gimtosios tėvų kalbos.

Kas nulietuvina vaikus?

Yra svarbiausia, kad vaikai namie ir gatvėj tarp savęs kalbėtų lietuviškai. Bet ar tėvai kreipia į tai dėmesio? Jei nekreipia dėmesio, tai dėl to kalti tėvai. Jie nulietuvina savo vaikus. Kokia bebūtų stipri aplinkos įtaka, tačiau susipratusio lietuvio vaikas toje aplinkoje nesutirps, jei tėvai nenorės. Norėdami jie ras laiko išmokyti vaikus kalbos ir pamėgti ją bei lietuvišką spaudą.

Jaunimas nelanko kultūrinių parengimų

Dažnai skundžiamasi, kad jaunimas mažai tebelanko lietuviškus parengimus ir vengia lietuviškų pasilinksminimų. Taigi ir čionai reikia ieškoti priežasčių. Atrodo, kad lietuviški parengimai bei pasilinksminimai jųjų neįdomina. Rengėjams reikia parodyti didesnio sumanumo brėstančio jaunimo reikalu. Būtinai reikia paskirti dalį programos jaunimo smalsumui, būtent: muzikai, šokiams, kuriais domisi ir žavisi viso pasaulio jaunimas. Žinoma, mums senesniems gal tas ir ne prie širdies, bet jei jaunuolis(lė) visą vakarą negirdės modernios muzikos — jis nuobodžiaus ir jau kitą kartą į tokį parengimą vargiai jis atvyks. Duokim jaunimui šokti ir linksmintis lietuviškoj aplinkoj. Kartu tokioj aplinkoj išgirs tautinės muzikos, išmoks tautinių šokių ir suras savo širdyse vietos jiems. Be to, jaunimas turės progos vieni su kitais susitikti ir tuo pačiu užsimegs artimesnė lietuviškos bičiulystės draugystė.

NAUJA MASKVOS KOLCHOZINĖ APGAULĖ

Monijimo priemonėmis Maskva išradinga

Š. m. birželio 17-18 dienomis Sovietų Sąjungos Komunistų Partijos Centro Komiteto Plenumas, išklausęs ir aptaręs draugo N. S. Chruščevo pranešimą apie: priverstinių duoklių prievolės bei mokėjimo natūroje, už mašinų-traktorių stočių darbus, panaikinimą, apie naująją santvarką mokėti sutartas kainas už žemės ūkio produktus, priėmė atitinkamą nutarimą". Taip skamba Maskvos "Pravdos" š. m. birželio mėn. 20 dienos komunikatas.

Maskva priėmė "nutarimą", kuris turįs pakeisti kokį tai ankstyvesnį nutarimą, Maskvos manymu blogą. Bet per keturiasdešimtį metų net per daug yra susirinkę įrodymų, jog visa tai kas yra Maskvai gerai, tai niekad nėra buvę gera josios pavergtiems kraštams ir tautoms. Maskvos "geri" nutarimai liečiantieji žemės ūkį niekad nėra buvę geri net ir rusų ūkininkams ir tuo labiau pavergtųjų tautų ūkininkams. Jau tik paviršutinė to Maskvos "nutarimo" analizė rodo, jos ir šį kartą Maskva nė nenukrypo nuo savo "linijos".

Sakoma, kad nuo 1958 m. panaikinama prievolė mokėti MTS už darbą žemės ūkio produktais. Tos pat "Pravdos" teigimu Sovietų Sąjungos kolchozai, vien tik už MTS darbus, kasmet, vien javais, sumokėdavo virš vieno miliardo pūdų (1 pūdas — 16 kg.). Į tą kiekį neįeina sumos, kurios buvo išmokamos, kaip "alga", tų pačių MTS tarnautojams (agronomams, mechanikams), kurie buvo iš MTS "skiriami" dirbti kolchozuose. Mat, komunistinis režimas, visą laiką primokėdamas prie MTS, išgudrėjęs dalį savo "naštos" tokiu keliu buvo permetęs kolchozams, ir čia juos dar labiau apiplėšdamas. Dabar tos prievolės panaikinamos, nes MTS savo veiklą žymiai sumažina, savo mašinas parduodamos kolchozams. Čia vėl apgaulė. MTS-uose, tiek metų naudotos, sudėvėtos mašinos, laisvame pardavime pirklių ne daug terastų,-gi čia kolchozų valdybų "nutarimais" (kuriuos faktiškai praveda kolchozo partinis junginys perkamas ir "šlamštas".

Vietoj duoklių — priverstinis pardavimas

Tačiau dar didesnė apgaulė yra su tuo priverstinų duoklių prievolės panaikinimu. Juk tai tik žodžių žaismas. Juk dabar, vieton privalomų duoklių atsirado priverstinas tų pačių produktų pardavimas. Pirmame to garsaus "nutarimo" punkte aiškiai pasakyta, kad kolchozai turi tvirtai laikytis planų, liečiančių nustatomus kiekius, svarbiausių žemės ūkio gaminių. Gi penktajame punkte sakoma, kad kiekvienas kolchozas bei sovchozas, rajonas, sritis, kraštas bei respublika turi realizuoti 1958 metams priimtus planus, duotus socialistinius pasižadėjimus apie atidavimą valstybei žemės ūkio gaminių. Gi kai kalbama apie naujas kainas, tai nurodoma, jog jos būsiančios gaminio savikainos pagrindais ir... susitarimu tarp kolchozo bei valstybės. Taip, vieton žodžio "privalomos duoklės" atsirado pakartotinai primintas būtinumas "realizuoti valstybinius planus", "socialistinius pasižadėjimus", gaunant už tai "sutartas kainas".

Kalti ne žmonės, bet idėjos

Apie priežastis, privedusias prie tos "istorinės reformos", gana daug prirašyta net ant dviejų su puse "Pravdos" puslapių. Kai ką pasakė ir pats Chruščevas. Esą, vietos žemės reformų įstaigų biurokratija, betvarkė, turto naikinimas, o taip pat ir centro įstaigų apsileidimas vis labiau stūmę kolchozus į sunkią padėtį ir mažino jų pelną. Žodžių pasakyta gana daug, bet svarbiausių priežasčių taip ir nenurodė. Visu biurokratizmu, betvarke, eikvojimais, naikinimais, kalti yra ne paskiri pareigūnai ar įstaigos, bet pati komunistinių kolchozų sistema. Kalta idėja. Kalbėdamas susirūpinimo pilnu balsu apie kolchozų pelno mažėjimą, Chruščevas tikrumoje sielojosi tik dėl to, kad dėl to mažėja Maskvos valdovų pelnas. Bet jis nė žodelyčio neužsiminė, kad MTS bei kolchozų nuostolingumo pagrinde glūdi dar viena priežastis — gal pati svarbiausioji — pasyvus ūkininko pasipriešinimas visiems mėginimams partiniais potvarkiais tvarkyti žemės ūkį. Tas reiškinys ypač matomas Maskvos pavergtuose kraštuose ir satelitiniuose.

Ne kolchozininkai, bet kolchozai

Neabejotina, jog esminė priežastis tos "reformos" glūdinti tame, kad pasyvus, gal net ne visur sąmoningas, ūkininkijos priešinimas Maskvos varžtams grėsia sužlugdyti Maskvos planus, siekiančius plačios ekonominės ekspansijos į arabo-aziatiškus "neutralius" kraštus ir didžiąją Kiniją. O juk ir patiems sovietams, nuolat augant pramonei, vis daugiau ir daugiau reikalinga turėti žaliavų net ir iš žemės ūkio srities. Iš čia tas, tariamas, susirūpinimas kolchozininkų reikalais.

Ką reiškia tikrumoje tie visi gražūs Chruščevo žodžiai. Visų pirma apie laisvą pardavimą kolchozininkų gaminių nėra ir negali būti jokios kalbos. Visus tuos likučius, kurie liks po visokių planų bei pasižadėjimų realizavimo, pardavinės ne kolchozininkai, bet kolchozai. Kitaip tariant, pelną už tuos "likučius" gaus, pavyzdžiui Lietuvoje, ne ūkininkai-kolchozininkai, bet partiniai Maskvos dykaduoniai kolchozuose. Apie "subiurokratėjimą žemės ūkio gaminių tiekimo įstaigų" kalbėjo ir Chruščevas, pasakydamas, jog "tiekimo įstaigose buvo dešimtys tūkstančių asmenų, kurie rūpindavosi vien tik pasižadėjimų bei pakvitavimų išrašymu, patys negamindami jokių materialinių vertybių". Tikrumoje tai tokių pareigūnų buvo šimtai tūkstančių, nes kiekvienas "selsovietas" (kas, maždaug, turi atitikti mūsų buv. valsčiaus valdybai) turėjęs vieną pareigūną priimti pasižadėjimams, gi "priėmimo punktuose, t. y. valsčiaus prekybos kooperatyvuose" buvo kitas, kuris išrašydavo pakvitavimus.

"Specialistai"

Prie tokių pat "tranų" dar reikia priskirti ir visokius "specialistus", kuriuos Maskva atsiuntė į visus okupuotus kraštus. 1953 m. liepos 1 d. kolchozuose bei MTS-se, su aukštuoju bei viduriniuoju žemės ūkio mokslu "dirbo" 83,000 specialistų, gi 1957 metų gale tokių specialistų ten buvo jau 278,000. Maskvos teigimu, tie "specialistai" broliškose respublikose" turį padėti "pavyti" Rusijos kolchozinį ūkį. Chruščevas, nė kiti Maskvos viešpačiai nenori vienok priminti, kad tų kraštų, o pirmon eilėn Pabaltijos kraštų žemės ūkis, stovėjo kur kas augščiau nė "garsus" Rusijos ūkis ir kad tie specialistai, drauge su visa komunistiniai-kolchozine sistema, pavergtų kraštų žemės ūkį ne pakėlė, o nustūmė, mažiausiai 50, o gal ir net 100 metų atgal nuo tos vietos, kur pavyzdžiui buvo nors ir laisvosios Lietuvos žemės ūkis. Priedui reikia prisiminti, jog prie visų Maskvos atsiųstų "specialistų" priklauso dar, pavergtuose kraštuose, skleidimas Maskvos imperializmo propagandos ir sandarbininkavimas su MVD, kur už visą tą "darbą" turėjo mokėti patys kolchozininkai. Toje srityje Chruščevo "reforma" nieko nepakeičia.

Rublis vietoj produkto

Visa reforma turinti tikslą pirmon eilėn išnaudoti kolchozininką, o ypač pavergtųjų kraštų kolchozininką, nes ji, kaip apie "tikslą", kalba apie "tiekimo planų padidinimą" ir pakeitimą už darbą vieton produktais mokėti menkaverčiais maskviškiais rubliais. Apie bet kokį kolchozų pelną, nekalbant jau apie kolchozininkų pelną, negali būti ir kalbos, nes "produktus kolchozai pardavinės valstybei pagal vienalytes kainas, sunormuotas zonomis", neabejotinai augštesnėmis kainomis pačioje Rusijoje ir mažesnėmis okupuotų kraštų zonose.

Valstybė žemės ūkio produktų pirkimui daugiau neišleis

Kai Chruščevas kalba, kad padidintos "gamybos bei užpirkimo" kainos būsiančios kolchozininkų gamybos akstinu — tai labai klysta. Jei kolchozininkai, ar nors ir kolchozai gautų už savo gaminius tikrąją jų vertę, tai juk maskvietiški okupantai nieko iš to "neuždirbtų". O juk ir pats Chruščevas išsitarė, kad "bendrosios valstybės išlaidos žemės ūkio gaminių užpirkimui, maždaug, liksiančios ikišioliniame lygyje!" Tai reiškia, jog ir su kainomis bus apgaulė.

MTS priklausė "Sovietų Sąjungai", t. y. Maskvai. Parduodant MTS mašinas kolchozams nauja našta užkraunama okupuotiems kraštams, palengvinant tik pačiai Maskvai. Bet pakeitimas priverstino žemės ūkio gaminių atidavimo privers tinu "pardavimu" tų pačių gaminių, pagal Maskvos nustatytas priverstinas kainas, yra ne daugiau nė mažiau kaip pajuokimas, "pasišydijimas" iš visų Sovietų kolchozininkų.

Šumausko idealas

Š. m. balandžio 8-9 d. Vilniuje įvykusiame masiniame Lietuvos žemės pirmūnų pasitarime "Ministrų tarybos pirmininkas" Šumauskas, kalbėdamas kelias valandas, turėjo pripažinti Lietuvos mastu tai, ką Chruščevas pasakė š. m. birželio mėnesį. Juk jokiame laisvame krašte, kuris net amžiais būtų turėjęs atsilikusį žemės ūkį, nėra tiek mažų derlių ir tiek didelės žemės ūkio gaminių savikainos. Tas pats Šumauskas, kaip "idealą" Lietuvos kolchozams stateș reikalavimą, kad "Norint 100 hektarų ariamos žemės pagaminti po 100 centnerių kiaulienos, reikia šiam plotui turėti po 4 pagrindines paršavedes ir 8 kartines kiaularites", taigi viso 12 kiaulių, tuo tarpu nepriklausomoje Lietuvoje 100-tui ha naudojamos žemės atiteko 29 kiaulės, bet tai buvo laikoma dar per mažu kiekiu esant. Pačioje Rusijoje, net Ukrainoje, tame caristinės Rusijos javų aruode, vidutiniai derliai yra tiesiog juokingi, paties Chruščevo pasakymu, siekiantieji tik 7 dvigubų centnerių iš 1 ha. Savaime suprantama, jog Maskva tai mato, bet josios valdovai tuo "nesibaugina", nes moka gi tas vergas — parijas, kolchozininkas. O naujoms monijimų priemonėms Maskva esanti "išradinga", ji moka "dumus leisti į akis".

Rimvydas

Platinkite "Draugą".

STEBI RUNGTYNES

Prezidentas D. Eisenhoweris ir žmona USS Mitcher denyje stebi Newport'e, R. I., vykstančias jachtų rungtynes dėl Amerikos taurės su Anglija. (UPI)

PRANAS NAUJOKAITIS

upeliai negrįžta į kalnus

ROMANAS

(Tęsinys)

O kiek džiaugsmo neša susitaikymas! Tuojau išeiname į Nemuno krantinę už Vytauto bažnyčios. Tiek skausmo ten buvo nuplaukę vandenimis, o dabar taip giedra ir šviesu.

Paskui buvo mūsų pilna visur. Kauno apylinkės plačios ir gražios. Čia kalnuotos Jiesios pakrantės, vienišas Napoleono kalnas, tiesliemenės pušys Panemunės šiluose. Ten poeto žingsniai Mickevičiaus slėnyje, Lampėdžių egzotika ties Raudondvario bokštais, Kauno panorama Linksmadvario skardžiuose.

Vėl buvo gera vasaros platybėse, lyg taikos angelas būtų laikęs mus po savo sparnais ir laiminęs. Tai buvo atsiskleidusi pasaka. Niekados nebuvau manęs, kad ji tokia graži.

Kai rugpjūčio pradžioje Verutė išvažiavo į tėviškę, prasidėjo kupinos ilgesio dienos. Dabar žinau, kad Verutė tikrai mano. Argi galėtų vėl nutolti, kai mūsų sielos taip suaugo Kauno gamtos grožyje?

36.

VERUTĖ SU FELIKSU dirba toje pat įstaigoje. Kartais vakarais matau Feliksą universiteto koridoriuose — yra pradėjęs studijuoti. Su Verute kas dieną susitinkame pietaudami valgykloje.

Gražioji vasara jau yra nuplaukusi Kauno slėniais. Meilės pasaka su pievų žydėjimu nuskendo prabėgusio laiko tolumose ir niekados nepasikartos. Rudenio sutemos su darbų vežimais uždengė buvusį džiaugsmą.

Vakarus praleidžiu paskaitose ir bibliotekoje. Tik sekmadieniais turiu kiek daugiau laiko pabūti su Verute. Išeinam pasivaikščioti, bet dažniausiai tas laisvas valandas prasėdime kine ar teatre. Verutė skundžiasi, kad jai vakarais esą labai nuobodu. Bet ką aš galėčiau padaryti? Kalbinu studijuoti, bet ji tik juokiasi ir atsikerta, kad jau gana smegenis pridžiovinusi, kol pabaigusi o dabar norinti pailsėti ir gyvenimu pasidžiaugti — juk tik vieną kartą gyvenam!

Jaučiu: mūsų santykiuose renkasi kartumo. Vis daugiau ir daugiau... Matau kaikada Čilingį atlydint iki valgyklos durų ir nueinantį. Šitas sekiojimas man nepatinka.

— Jei atlydi, tai tegul ir užeina. Kartu pavalgysim, — sakau kartą neiškentęs Verutei.

— Feliksas tavęs privengia. Sako: dar susipyksim susitikdami, — paaiškina Verutė.

— Ir ko mums pyktis? Jei jis tik draugas, kaip tu nuolatos tvirtini? Pasikalbėtume ir ta įtampa atsileistų dėl nuolatinio sekiojimo... Ar ne taip, Verute? Atsivesk jį rytoj...

— Nežinau... Kažin ar eis? — Verutės veide susimąstymas.

Matau, kad ji neatvira. Valgo nuleidusi akis. Mudu ilgai tylime.

Po pietų tuojau bėgdavau į paskaitas, o Verutė važiuodavo autobusu namo. Tik šiandien aš niekur neskubu ir pasiūlau pasivaikščioti. Ji nustemba ir klausia:

— Ar šiandien neturi paskaitų?

— Vakare turėsiu, bet dabar — ne: profesorius serga.

Verutė mano pasiūlymu visai nesidžiaugia. Einame tylėdami. Paskui staiga sustoja ir taria:

— Šiandien negaliu. Neturiu laiko. — Verutės balsas kietas ir šiurkštus.

— O kokius taip svarbius darbus, Verute, esi numačiusi? — ištiesiu ir aš šaltus žodžius. Verutės laikysena man nepatinka, ir tik sulaikau besiveržiantį pyktį.

— Susitariau su drauge eiti į krautuvę. Ji manęs laukia.

— Gerai. Reikėjo iš karto sakyti. Puiku. Palydėsiu iki ten, kur tavęs draugė laukia, — kalbu gyvai, bet mano žodžiuose skamba ironija... Nujaučiu, kuri draugė ten...

— Nelydėk. Esu pavargusi — važiuosiu autobusu, — sausai pasako Verutė ir nusisuka, kad nesusitiktų mūsų akys.

Bet mano kantrybės saikas jau pilnas, ir pykčio kardą traukiu iš makštų, kad iš karto perkirsčiau paslapčių mazgą:

— Ne draugė. o Feliksas Čilingis tavęs laukia šiandien. Mačiau buvo tave atlydėjęs iki valgyklos durų ir, pasižiūrėjęs į laikrodį, nuėjo.

— Ir geros tavo akys! — narsiai atsikerta Verutė. — O kad ir Feliksas? Tai kas? Ar tu man pradėsi drausti susitikti su žmonėmis?

— Uždrausti negaliu. Ir nedraudžiu. Jei mano draugystė tau nusibodo, draugauk, su kuo tik nori. Tik man nesmagu, kad apgaudinėji... — noriu pasakyti tuos žodžius ramiai, bet mano balsas virpa, žodžiai nulūžta...

O Verutė visai ramiai žiūri į mano susijaudinimą. Lyg ne jai būtų sakomi tie žodžiai.

(Bus daugiau)

NAKTIS LIBANE

JAV tankai ir vietinių šūviai

JUOZAS PRUNSKIS

Libanas dėl susišaudymų gąsdina turistą, ir visdėlto mielai į jį vykau. Patekęs Egiptan, svetimšalis turi registruotis policijoje, užpildyti tris blankus, nurodyti adresą, kur apsigyvena. Po kiek laiko ateina saugumo policininkas patikrinti pas mą; kažkaip nejauku.

Todėl smagiai jaučiausi patekęs į Kairo aerodromą, išvykdamas į Libaną. Jame dar nėra visai ramu, neseniai šūviai tratėjo, bet visgi — daugiau Va karų pasaulio dvasios.

Profesorius nuo Chicagos

Aerodrome susipažinau su prof. R. W. Burnette šeima. Jis iš Urbanos. Gyrė mūsų lietuvius studentus, kad darbštūs. Dabar vyko į Libano sostinę Beirutą porai metų dėstyti. Vyko JAV valstybės sekretoriaus įstaigos siunčiamas. Paskutiniu metu dėl civilinio karo Libane jo kelionė buvo atšaukta, bet dabar vėl leista. Tačiau iš JAV išvyko neturėdamas Libano vizos ir ją gavo tik pakeliui.

Tuo pačiu lėktuvu skrido ir vienas Jemeno studentas, besimokąs Beirute. Jis pasakojo, kad Libanas yra mėgstamas tu ristų, nes jame yra augštų kalnų ir vėsesnių vietų. Tačiau studentai daugiau dirbą Egipte. Labaniečiai mėgstą linksmesnį gyvenimą, šokius, o egiptiečiai — kietą darbą.

Kairo aerodrome mačiau britų sprausminį keleivinį lėktuvą. Greitas, mielų linijų — tik nušvilpė pakilęs. Britai jau bando savo sprausminius civilinės avia cijos lėktuvus.

Prie manęs lėktuve atsisėdo jaunas japonas. Jis vyko į Beirutą japoniškų padangų parduo ti. Pasakojo, kad japonai net Goodyear padangas daro ir pas kui parduoda tai amerikiečių firmai pardavinėti Japonijoje. Savo padangų firmai jie taip pat parinkę angliską vardą — taip geriau eina. Pasakojo, kad Japonija yra labai atkutusi, gyvenimo lygis pakilęs, abiejuose parlamento rūmuose tėra tik vienas komunistas.

Vaizdas iš lėktuvo

Lėktuvas per Egipto žemę lėkė šiaurės link. Buvo matomi kanalai iš Nilo, ir jų drėkinamos dirvos javais žaliavo. Artėjant prie Nilo Deltos, kiek tik užmatai, — išdirbta žemė. Daug kur Nilo potvynio užlieta. Kai kur vanduo apsupęs visą kaimelį. Nile ir kanaluose plūduriavo buriniai laivai, o Suezo kanale — ir didieji jūrų garlaiviai.

Vidužemio jūra buvo rami. Daug didesnė, negu buvau vaizdavęsis. Daug skystimo... Lėktuvu pralenkėme kelis jūros krūtinę beržiančius laivus.

Libano sostinėje

Saulėje gražiai švietė Libano sostinės Beiruto rūmai. Miestas nusitiesęs pajūriu ir kyla į kalnus. Daug žalumo, arti miškingos vietos. Patogi vieta partizaninėms kautynėms. Beirutas turi apie 400,000 gyventojų. Jeigu kas vaizduojasi, kad čia nedidelis provincijos miestelis, tai labai klysta. Namai — trijų, keturių ir daugiau augštu. Papuošti rytietiškais ornamentais. Buvau paskirtas Lord vieš butin, bet jį visą buvo užėmę JAV kariai, tai patekau į Excel sior. Su jo prabanga nedaug Chicagos viešbučių galėtų lygintis. Kiekvienam yra prieangėlis, erdvus vonios kambarys, įrengti vėsinimai ir įtaisyti visokiausi patogumai. Patarnautojai tik linkčioja ir skuba padėti.

Patruliai ir tankai

Tačiau Beirutas ne tuo atvyk stančius domino, o savo civilinėmis kovomis. Vos pajudėjus nuo aerodromo, kryžkelėse buvo matomi kariški JAV patruliai. Svarbesnėse sankryžose šalia kelio stovėjo tankai. Plačiakuodžių, laibų pušelių miškeliuose pilna amerikiečių karių palapinių. Miesto gatvėse patruliuoja džypai. Kas keli šimtai žingsnių — amerikiečių tankas su smėlio maišų užtvaromis nuo kulkų. Net ir gatvėse sumestos smėlio maišų užtvaros. Ir judėjimą daug kur tvar ko amerikiečių karo policija.

Gyventojai laikosi ramiai. Vaikščioja gatvėse, ant augštos uolos pajūryje pakibusiose kavinėse gurkšnoja gaivinančius gėrimus.

Pasikalbėjimas su JAV karininku

Ties viešbučiu sutinku amerikiečių karininką. Pasakoja, jog amerikiečių daliniai yra užėmę Beiruto pajūrį. Šiuo metu viskas aprimo. Apskritai amerikiečių nusistatymas — nesivelti į kautynes. Pakrantėse gausu amerikiečių laivų.

Gyventojai esą amerikiečiams palankūs, ypač toliau kalnuose, kviečia į savo namus ir vaišina. Susišaudymai dabar pasitaiko giliau krašte, ypač tarp susipykusių grupių. JAV jūros pėstininkai jau pradeda iš Libano pasitraukti, tačiau kariuomenė turinti daugiau įrengimų. Jai būsią sunkiau taip greitai pasitraukti. Prieš kelias dienas vie na kulka pataikiusi į JAV ambasadą.

Gatvėje susitinku su amerikiečiais kariais. Klausinėju, ar nėra jų tarpe lietuvių. Jų daliniuose nesą. Džiaugiasi, kad vietiniai kunigai ir pasauliečiai yra įsteigę klubą, kuriame ame rikiečiai kariai gali viską nemokamai gauti ir gražiai praleisti laiką.

Kalbuosi su libaniečiais

Užeinu į artimiausią bažnyčią. Tai šv. Elijo maronitų švento vė. Kunigai — barzdoti, kalba prancūziškai ir yra labai ma lonūs. Pasakoja, kad Beirute yra 10 maronitų bažnyčių. Maronitai (Rytų apeigų Romos katalikai) esą stipriausi Libane; po to seka graikų ortodoksai, graikų katalikai. Komunistų Li bane esą mažai. Libaniečiai yra finikiečių ainiai, nors su priemaišomis, pasilikusiomis čia nuo graikų, romėnų, egiptiečių ir arabų okupacijų. Arabai čia stengėsi jėga įvesti islamą. Vis dėlto krikščionims čia gal buvo daugiau laisvių, negu kitose Artimųjų Rytų šalyse, ir Libanas tapo krikščionių priebėga. Iš pusantro milijono gyventojų daugiau pusė yra krikščionys arti 65%).

— Kaip aiškinate, kodėl jūsų šalyje kilo civilinis karas? — paklausiau juos.

— Musulmonai daug kartų čia buvo kovų priežastimi, siekdami panaikinti krikščionybę. Dabar dar prisidėjo tautinis — arabų (musulmonų) apvienijimo — siekimas, taip skelbiamas Nasserio, kuriančio musulmonų imperiją nuo Maroko iki Pakistano. Šįkart jiems čia nepasisekus (ir čia daug pagelbėjo amerikiečiai), dabar aprimo. Tikimasi, kad bus prieita prie ramaus gyvenimo 1943 m. krikščionių ir mahometonų susitarimo pagrindu. Prie šio susitarimo vedusieji etapai buvo tokie: jau 1860 m. buvo įsteigtas mažasis autonomiškas Libanas, kuriame 80% gyventojų buvo krikščionys. 1919 m. pran cūzai paskelbė nepriklausoma didesnę Libano teritoriją, bet jų globoje. Tas prancūzų mandatas tęsėsi iki 1943 m., kada Libanas sukilo ir pilnai išsilaisvino. Po to sukilimo tais pačiais metais pas maronitų patriarchą buvo sušaukti krikščionių ir musulmonų vadai, iš viso keliasdešimt asmenų, ir jie sudarė laisvo gyvenimo pagrindus. Svarbiausi susitarimo pun ktai yra šie:

1. Libanas turi būti laisvas.
2. Libane turi būti geras sugyvenimas tarp krikščionių ir musulmonų.
3. Libano prezidentu bus ren kamas katalikas (maronitas), o premjeru — musulmonas; parlamento pirmininkas renkamas balsų dauguma.

— Tikimės, — pasakojo man maronitų kunigai, kad naujasis prezidentas Fuad Abdalla Shehab (katalikas maronitas) įves krašte tvarką pagal 1943 m. su sitarimo dvasią.

Žmonės Libane yra labai religingi — tiek krikščionys, tiek musulmonai. Komunizmas neįsigalės. Libanas nenori įsijung ti į arabų respubliką. Tokia yra visų krikščionių ir didelės dalies musulmonų nuomonė. Iš musulmonų, žinoma, yra simpatikų, kurie norėtų dėtis su arabais, bet tokių yra tik apie 20%.

— Kaip gyventojai žiūri į amerikiečių karų atvykimą į Beirutą?

— JAV kariai atvyko išgelbėti Libano laisvę ir garantuoti ramų gyvenimą rytų krikščionims. Apie trys ketvirtadaliai Libano gyventojų, kurie nori laisvės yra palankūs amerikiečių kariams.

— Ar tikite, kad laisvė išliks, atitraukus amerikiečių dalinius?

— Turime gerų vilčių. Juk Libanas nuo pat 1943 m. iki 1958 m. be užsienio intervencijos džiaugėsi laisvu gyvenimu. Šitokio gyvenimo Libanas visada norėjo ir dabar nori.

Buvo miela klausyti, kokiu užsidegimu jie kalba apie Libano laisvę. Kai ėjau į viešbutį, jau buvo tamsu. Gausiai švilpė mašinos. Vietomis stovėjo ginkluoti sargybiniai. Praėjau pro namus, prie kurių durų buvo šv. Petro statulėlė, o prie jos degė žvakutės. Kitoj vietoj buvo matoma De La Salle mokykla. Krautuvės — šviesios. Daug statoma milžiniškų (4 ir 5 augštų) namų.

Barikados gatvėse

Gatvėse buvo kai kur matomos smėlio maišų barikados. Iš viešbučių sklido pianino ir kitos muzikos garsai. Vėliau man pasakojo, kad ir tą naktį Beirute kažkur šaudėsi, bet aš negirdėjau. Čia nuo 8 val. vak. iki 4 val. ryto nevalia niekam išeiti į gatvę. Taigi aš grįžau viešbutin jau sutemus, bet prieš 8 valandą.

Pamačiau amerikietes mergi nas kariškose uniformose. Pasirodo — jos gailestingosios se serys. Pasakojo, kad jų ligoninė esanti palapinėse; jos pačios ir gyvenančios palapinėse, tik kartą savaitėje gauna leidimą atvykti į viešbutį pasižmonėti.

— Ar ligoninėje turėjote sužeistą?

— Ne. Nebent kuris ginklą bevaldymas būtų susižeidęs. Ateina pasigydyti nuo kokių mažų susirgimų, vabzdžių įkandimų. Juk jie gyvena palapinėse, tai gana primityvios sąlygos. Ligoninėje vis geriau. Gaila, kad jūs greitai išvažiuojate, būtumėte atėjęs mūsų ligoninę aplankyti, — pratarė jos.

Vakarienę libaniečiai davė šaunią — žuvies ir jautienos. Keliavau per Beirutą tranzitu, tai lėktuvų bendrovė parūpino viešbutį ir valgį

Vakarieniavome su meksikiečiais maldininkais. Jie pasakojo, kad dabar Meksikoje visai ramu, Bažnyčia džiaugiasi laisve, net keletas kunigų dėsto valstybiniame universitete, nors mokyklose yra nemažai ir kairios dvasios.

Tarp meksikiečių piligrimų buvo keli kunigai. Viena ponia pasakojo turinti ledų fabriką netoli Mazatlano ir labai apsidžiaugė, kai pasakiau, kad prieš 12 metų esu lankęs jų miestą.

Sekantį rytą atlaikiau šv. mišias maronitų bažnyčioje. Per raštį, leidžiamą prancūzų kalba. Rašė, kad amerikiečiai Libanui duos apie $42,000,000. R. Kryžius atsiuntė 7 tonas medikamentų. Naujasis prezidentas tarėsi su maronitų patriarchu dėl naujos vyriausybės sudarymo.

Iš lėktuvo matoma terasomis kalnuose dirbama Libano žemė. Priskridome iš šv. Rašto žinomus Libano kalnus. Tik kedrų juose niekur nemačiau. Pliki tyrai, tiktai slėniuose žaliuoja. Kalvose matomos, kaip lapo gyslos, lūčių išgraužtos vagos, bet dabar sausos.

Libanietė lėktuvo palydovė pasakojo, kaip sukilėliai prieš parą paskelbė, jog jie kariaus, kol bus atšaukti amerikiečių daliniai. Gaila man to mielo Libano. Žmonės čia daugumoje yra Vakarų kultūros, šviesios iš vaizdos, gražūs, malonūs ir neatrodo, kad jų vargo dienos būtų užsibaigusios.

DRAMBLIUKAS IR VAIKAS

Drambliukas, esąs San Francisco zoologijos sode. Jis negali pakęsti dienos šviesos. Atvaizde matomas vietos zoologijos sodo direktorius Carey Baldwin'as, supažindinąs vaikiuką su drambliuku. (UPI)

SKIP'S SELF SERVICE
Liquor Store
5515 SOUTH DAMEN AVENUE
ALL PHONES — WALBROOK 5-8202
SEPTEMBER - RUGSĖJO 25, 26, 27 D. D.

GAUTIER THREE STAR COGNAC	Fifth	$4.69
COURVOISIER, Three Star Cognac	Fifth	$5.39
LEMON ICE LIQUEUR	Fifth	$3.79
GRAIN ALCOHOL, 190 Proof V. S. P.,	Fifth	$4.79
CINZANO VERMOUTH Dry or Sweet	Fifth	$1.39
IMPORTED CREME OF BANANA OR PINEAPPLE LIQUEUR	Fifth	$4.89
MARASCHINO (CHERRY) LIQUEUR	Fifth	$3.39
KRON-BRANNVIN OR ANDERSON, IMPORTED AQUAVIT	Fifth	$3.98
CHARTREUSE (GREEN),	110 Proof Fifth	$6.79
MILLER, BUDWEISER, OLD STYLE, HAMMS, SCHLITZ, PABST cans	Case of 48 Case	$7.95

PASKOLOS PIRKIMUI NAMŲ —
nuo 1 metų iki 20 metų, lengvais mėnesiniais atmokėjimais. Nuošimčiai nuo 4½% iki 6%.
Taupytojams mokame augštus dividendus.
Indėliai apdrausti iki $10,000.00
BRIGHTON SAVINGS AND LOAN ASS'N
4071 Archer Ave., į vakarus nuo California Ave.
CHARLES ZEKUS, Sekretorius
OFISO VALANDOS:
Pirmadieniais, antrad., penktad. ir šeštad. 9 v. r. iki 4:30 p. p.
Trečiadieniais uždaryta visą dieną. Ketvirtadieniais 9 val. ryto iki 8 val. vak.

PADĖKIME ARTIMIESIEMS LIETUVOJE IR SIBIRE

Jau laikas pasiųsti Jūsų atneštus ar paštu mums prisiųstus **Kalėdinius siuntinius**. Kviečiame nors kartą atsilankyti į daugeliui iš seno žinomą lietuvišką įstaigą ir įsitikinti, jog mes tikrai turime didžiausią pasirinkimą įvairiausių medžiagų, moter. ir vyr. baltinių, skarelių, megztukų, deimantinių rėžtukų, plaukams kirpti mašinėlių, odos ir kitų labiausiai SSSR pageidaujamų prekių žemiausiomis kainomis.

Galite ir užsakyti iš katalogų angliškas medžiagas, avalynę, vaistus, akordeonus, siuvamas mašinas, maistą ir t. t. Pav.:
3¼ y. mėlyna lygi ar dryža vilna vyr. siutui, 3 y. mėlyna ar tamsiai pilka vilna vyr. paltui ir skustuvas "Solingen".. $52.50
3 y. mėlyna ar pilka vilna moter. paltui, 4 y. mėlynas su taškais ar kvadratais rayon suknelei, vilnonis megztinis, 3 rayon kojinės 2 rayon apatiniai ir 2 kelnaitės $48.00
Sujungus abu siuntinius į vieną, pridedame 14 ct. parkerį "Victory" $100.00
30 sv. cukraus ..... $ 16.00
18 sv. kiaulės taukų, 10 sv. miltų, 5 sv. cukraus, 4 sv. monų kruopų ir 2 sv. ryžių ..... $ 28.50

PATRIA GIFT PARCEL CO.
3741 West 26th Street, Chicago 23, Ill., USA.
Telefonas CRawford 7-2126

Lietuvių tautos turtingiausios asmenybės Arkivysk. Jurgio Matulaičio-Matulevičiaus

Trijose dalyse:

UŽRAŠAI

I. Užrašai: Mintys, pastabos, pasiryžimai. Čia kaip tik atsiskleidžia Arkivyskupo Jurgio gilus tiesos įžvelgimas bei vistiškas pasiaukojimas tarnauti Dievui, Bažnyčiai ir sielų išganymui.

II. Laiškai. Tai įvairiems asmenims rašytų laiškų ištraukos, gyvenimiškos išminties perlai, išreikštu patarimų, paraginimų ir paaiškinimų formoje.

III Vilniuje. Žvilgsnis į Arkivyskupo kančias, perneštas senoje Lietuvos sostinėje, kur Jis stengdamasis būti visiems visakuo, kad visus laimėtų Kristui, daugiausia yra nukentėjęs.

Knyga turi 220 psl., paveiksluotas ir įrišta į kietus viršelius. Kaina $2.50.

Užsakymus su pinigais siųskite

"DRAUGAS"
4545 W. 63 St., Chicago 29, Ill

Liet. krautuvė. Sav. brolisi Gregoravičiai
Dažai, Alyva, Stiklas, Įrankiai, peiliai namų reikmenys, vandentiekio įrenginiai ir elektriniai reikmenys.
1901 West 47th St. Tel. LA 3-4139
PEOPLES HARDWARE & PAINT CO.

SOPHIE BARCUS
RADIJO VALANDA
Visos programos iš WOPA
AM. 1490 Kilocycles FM 102-7 MC.
Kasdien: nuo pirmadienio iki penktadienio 10 - 11 val. ryte. Šeštadienį ir sekmadienį 8:30 iki 9:30 val. ryte.
Vakaruškos pirmadienį 7 val. vak.
Raštinė: 7159 So. Maplewood Ave., Chicago 29, Ill. Telef. HE 4-2413

MOVING
Naujas specialus didelis sunkvežimis su pilna apdrauda. Pigus ir sąžiningas patarnavimas.
R. ŠERĖNAS
2047 W. 67th Pl., Chicago, Ill. WAlbrook 5-8063

NARIAI LIETUVIŲ TAUPYMO IR SKOLINIMO B-VIŲ LYGOS

Kuriose Kiekvienos Santaupos Yra Apdraustos iki $10,000.00 — ir Paskolos Duodamos Namų Įsigijimui Lengvomis Sąlygomis

CHICAGO SAVINGS & LOAN ASSN.
6245 Western Ave. Chicago 36, Ill.

CONTINENTAL SAVINGS & LOAN ASSN.
4559 S. Paulina St., Chicago 9, Ill., YArds 7 0145

CRANE SAVINGS & LOAN ASSN.
2555 West 47th Street Chicago 32, Ill.

DISTRICT SAVINGS & LOAN ASSN.
3430 South Halsted Street Chicago 8, Ill.

ST. ANTHONY SAVINGS & LOAN ASSN.
1447 S. 49th Ct., Cicero 50, Ill. tel. TO 3-8131-32

UNIVERSAL SAVINGS & LOAN ASSN.
1800 South Halsted Street Chicago 8, Ill.

NAUJAUSI DRAUGE GAUNAMI LEIDINIAI

VALANDOS IR AMŽIAI, religiniai pasakojimai ir legendos, **Aloyzas Baronas.** Lietuviškos Knygos Klubo leidinys, 1958 m. Aplankas dail. Algirdo Kurausko. 99 psl. $1.00

ŠV. PIJUS X, redagavo **kun. Jonas Petrėnas.** Išleido Ateitis, 1958 m. 255 psl. $3.00

SKELBK ŽODĮ, pamoksliukai sekmadieniams ir privalomosioms šventėms, **Prel. Dr. Feliksas Bartkus.** Viršeliai dail. **T. Valiaus.** Išleido Immaculata Press, Putnam, Conn., 1957 metais, 150 psl. $2.00

VYRAI GEDIMINO KALNE. Pirmūno ir Savanorio Kūrėjo atsiminimai. **St. Butkus.** Aplankas dail. Alf. Krivicko. Aušros leidinys, 1957 m. 226 psl. $2.20

SAUJA DERLIAUS, skaitymai augantiems ir suaugusiems, paruošė **K. Barėnas.** Nidos Knygos Klubo leidinys Nr. 20-21, 1957 m. 558 psl. $3.00

PRATIMINĖ LIETUVIŲ KALBOS GRAMATIKA, mokyklai ir namams, **Dr. A. Šešplaukis,** Kolumbijos Universiteto New Yorke lituanistikos lektorius. Antroji laida. Išleido Karvelis, 1958 m. 97 psl. $2.00

MOTINA, **Juozas Prunskis,** dail. Vladas Vijeikis. Išleido Tėviškėlė, 1958 m. Didelio formato gausiai iliustruotas leidinys apie motinas. 48 psl. $2.50

GINTARO KRANTAS, **Petras Babickas,** dail. Vladas Vijeikis. Išleido Tėviškėlė, 1958 m. Trečias papildytas leidimas. Didelio formato iliustruotas leidinys apie Lietuvos pajūrį. 96 puslapiai $4.00

40 VALANDŲ ATLAIDAI

Šv. Jurgio parapijoje, kaip kiekvieneriais metais, taip ir šiemet spalio 5, 6 ir 7 dienomis bus iškilmingi 40 val. atlaidai, kurių metu pamokslus sakys svečias kunigas iš Chicagos. Tikintieji kviečiami pasinaudoti Dievo malonių laiku ir gausiai dalyvauti Švč. Sakramento garbinimo šventėje.

FRONTO BIČIULIŲ GEGUŽINĖ

Gegužinių sezonas buvo užbaigtas praėjusį sekmadienį dr. Skrinskų rezidencijoje, kur frontininkai su savo šeimomis maloniai praleido keletą valandų rudenėjančioje gamtoje prie ežero. Pašnekesių metu ilgesnį pranešimą pateikė Clevelando skyriaus pirm. dr. K. Ambrozaitis, paliesdamas paskutines aktualijas iš lietuviškojo gyvenimo, padarydamas pranešimą apie sėkmingą LFB studijų savaitę ir jos metu paliestus klausimus. Clevelando bičiuliams krito našta kitais metais surengti studijų savaitę. Tartasi dėl vietos, laiko, asmenų talkos ir t.t. Balfo direktorius Simas Laniauskas prašė visų talkos Balfo vajui vykdyti. K. Gaižutis pranešė apie lietuvių šelpimą Suvalkų trikampyje ir Lenkijoje. Jis vienas yra suorganizavęs ir pasiuntęs 40 siuntinių Lenkijos lietuviams. Čia susirinkusieji su dėjo pinigų siuntiniams išsiųsti. Pašnekesių metu iškilo ir kitų klausimų, kaip nevykusios pastangos dem. grupių tariamai vienybei pasiekti, lituanistinės mokyklos, spaudos ir kt. klausimai. Dr. J. Skrinska parodė filmus iš paskutinės frontininkų ir tautinės skautų stovyklos ir atostoginių kelionių po Meksiką. Grojant gerai muzikai, norintieji smagiai pašoko. Dalyvavusieji yra nuoširdžiai dėkingi Birutei ir dr. Juozui Skrinskams už malonią popietę.

BALFO VAJUS

Visi trys Balfo skyriai spalio mėnesį skelbia pinigų rinkimo mėnesiu. 68 skyriaus pirm. K. Gaižutis yra pakviestas vadovauti šiam vajui. Aukos bus renkamos vaikščiojant po namus. Aukų lapai yra palikti "Dirvoje", Spaudos kioske ir Prekybos namuose.

Balfo dir. S. Laniauskas, visi skyrių pirmininkai kreipiasi į geros valios lietuvius ir prašo neatstumti ištiestos šalpai rankos, bet su krikščioniška meile paremeti mūsų vargstančius brolius ir seses Vakarų Europoje, Lietuvoje, Lenkijoje ir Sibire. Šelpiamųjų skaičius ne mažėja, bet didėja, nes prašančių rankų atsirado Sibire, Lietuvoje ir Lenkijoje. Jei visi aukotume, nors ir ne po daug, mūsų vajus būtų sėkmingas, ir daugeliui vargstančių brolių būtų nubraukta ašara, numalšintas mažųjų alkis ir vaistais sustiprinti ligoniai bei seneliai.

Atidarykite vajaus metu savo namus pas jus ateinantiems, atidarykite savo, nors ir nestoras piniginės ir kaikurie sušvelninkite doleriais aptukti pradedančias širdis.

HOFFMANNO PASAKOS

Šį sekmadienį, rugsėjo 28 d., įvyksta Cafarelli operos bendrovės Hoffmanno pasakų spektaklis anglų kalba Masonic Auditorium. Pradžia — 8 val. v.

Šiame spektaklyje svarbią rolę dainuoja solistė Aldona Stempužienė. Antanas Kavaliūnas taip pat atliks nedidelį solisto vaidmenį. Teresė Stasaitė šoks baletą.

Neseniai iš Lietuvių dienos Los Angeles sugrįžusi Aldona Stempužienė, dainavusi "Fauste" ir šį sekmadienį Hoffmanno pasakose, atrodo turės labai darbingą ir intensyvų sezoną koncertams.

Norį gauti dar gerų biletų į operą prašomi skambinti telefonu UL 1-2426.

ALUMNŲ SUSIRINKIMAS

Clevelando alumnų skyriaus narių susirinkimas įvyks š. m. rugsėjo 28 d. 3:30 val. p. p. Nijolės ir Vlado Palubinskų namuose, 2870 Meadowbrook, Cleveland Heights. Programoje — kolegos T. Navicko pašnekesys "Valandėlė su Chopinu". Visi skyriaus nariai bei šiais metais mokslus baigusieji kviečiami dalyvauti.

—o—

— **Antanas Alkaitis**, chemikas inžinierius, paskirtas Mooney Chemicals, In., bendrovės fabriko vedėju. Bendrovė gamina metalo muilus, tepalams priedus ir katalizatorius. Alkaitis priklauso ateitininkams, frontininkams ir dirba LB apylinkės valdyboje. V. ir A. Alkaičiai augina gražią keturių vaikų šeimą. Visi vaikai pasižymi dideliais muzikiniais gabumais.

S. G.

AUKOKIME BALFUI!

Šiais metais visi trys Balfo skyriai Clevelande pradeda vykdyti metinę rinkliavą spalio 1 d. ir tęs visą mėnesį.

Rinkliavą tvarko 68 skyriaus pirm. K. Gaižutis, 953 Maud St., telef. HE 1-8722. Visais rinkliavos reikalais prašoma kreiptis į jį. Aukos bus renkamos aplankant clevelandiečius lietuvius namuose. Jei kuris dėl kokių nors priežasčių būtų neaplankytas, maloniai prašoma aukas palikti Spaudos kioske sekmadieniais ar "Dirvos" redakcijoje.

Surinktos aukos bus įteiktos Clevelando visuomenės vardu Balfo centrui per įvykstantį jo seimą š. m. lapkričio 29 — 30 d. Newarke, N. J.

Clevelando visuomenė kiekvienais metais buvo dosni, bet šiemet ji turėtų būti dar dosnesnė.

Balfas šiuo metu turi ypatingą rūpestį — ko daugiau gauti aukų, kad galėtų sušelpti dar nemažą skaičių Vokietijoje skurstančių lietuvių, badaujančių plačiose Rusijos taigose ir Lenkijoje.

Tad tenelieka nė vieno lietuvio, kuris šios rinkliavos metu nepaaukotų Balfui!

S. Laniauskas, Balfo direkt.

Didelis judėjimas

Kaip visiems Clevelando lietuviams jau yra žinoma, Švč. P-lės N. Pagalbos parapijoje dabartiniu metu eina didelis judėjimas, ypatingai finansų srityje. Jau didžiuma clevelandiečių, ne tik lietuvių, bet ir kitataučių, žino, kad ši parapija pradėjo didelį darbą — statymą parapinės mokyklos ir kitų jai reikalingų pastatų. Čia jų nemanau minėti, nes jau nekartą tas buvo padaryta, tik norisi šioje žinelėje priminti, kad Clevelando lietuviai daugiau jungtųsi prie šios parapijos ir savo centais, darbu ir pasiaukojimu paspartintų šį didelį parapijos užsimojimą ir parodytų kitataučiams, ką liet. gali padaryti.

Nūnai šioje parapijoje yra daugiausiai rūpinamasi būsimu karnavalu, kuris įvyks spalio 24, 25, 26 ir 31 d. ir lapkričio 1—2 d. Berods, kiekvieną vakarą bus duodama dovana $25 laimėjimo būdu, o paskutinį karnavalo vakarą tomis pačiomis sąlygomis bus atiduodamas 1958 Dodge. Šios gražios mašinos darbu daugiausiai rūpinasi kun. dr. K. Širvaitis su parapijos komitetu ir kitais pagalbininkais. Būtų gerai, kad mūsų broliai ir sesutės lietuviai clevelandiečiai kiekvienas įsigytų šios dovanos biletėlių, tas daug greičiau pagreitintų šios parapijos mokyklos statymą. Nors šioje parapijoje ir neperdaugiausiai yra lietuvių, bet visi dirbdami galėsime pamatyti savo gražius darbus.

NUOŠIRDI PADĖKA

1958 m. rugsėjo mėn. 14 d. (sekmadienį) gražioje "G w i n n Estate" sodyboje, 12518 Lake Shore Blvd., Bratenahl, įvyko Amerikos Lietuvių Tarybos Clevelando skyriaus iškyla-gegužinė. Skyriaus valdyba patenkinta, kad į minėtą gegužinę gausiai atsilankė kaip Clevelando lietuvių visuomenė, taip ir svečių iš Detroito, Kanados ir iš kitų vietovių.

Jei kalbama iškyla pavyko, tai skyriaus valdyba reiškia nuoširdžią padėką visiems atsilankiusiems ir ypač tos gražios vietos savininkui J. D. Ireland bei Vincui ir Militai Apaniams už leidimą pasinaudoti sodyba, patalpomis, indais ir už visokiariopą pagalbą. Lygiai taip pat didelė padėka priklauso padėjusiems savo darbu kaip parengiant užkandžius, taip ir gegužinės metu: p. p. Bliumentalienei, Karosienei, Žiedonienei, Čepukaitienei ir Garliauskienei, vaišinusioms atsilankiusius skaniais užkandžiais, p. p. Bliumentalienei ir Žiedonienei už paaukotus tortus, Puškoriams už pyragą, Z. Obeleniui ir P. Klioriui padėjusiems bufete, Rekui už gerą garsintuvų sistemą, A. Karkliui ir A. Baliui už paskolintas plokšteles, ir Clevelando Amerikos Lietuvių Piliečių Klubo dir. Šukiui už leidimą nemokamai pasinaudoti indais.

Visų pagelba, prisidėjimas, aukos ir atsilankymas stiprina ALT Clevelando skyriaus veiklą ir artina Lietuvos išlaisvinimą. **Nuoširdus dėkui visiems.**

ALT-o Clevelando Skyriaus valdyba

Pajieškojimas

Jieškomi — MAGDALENA TREIDERIENĖ, ELENA TREIDERYTĖ-ARMANAVIČIENĖ (advokatė), HENRIKAS ARMANAVIČIUS (gydytojas). Prašome atsiliepti šiuo adresu: Jačiunskas Pranas Motiejus, Kaunas, Aviacijos g-vė Nr. 13, Lithuania.

FULTON HOSPITAL

"Namai išvykus iš namų"

Moderniškais metodais gydomi: Alcholizmas — Nerviniai proto pakrikimai. Paruoštas registruotas personalas.

Fulton Ligoninėje rasite, kad nuoširdumas yra pirmoj eilėje. Rami, linksma aplinka. 24 val. seselių priežiūra.

Rašykite į:

FULTON HOSPITAL
907 Edgewood Ave. Dept AF
ATLANTA, GEORGIA

RINOS & VANDENS NUTEKAMIEJI VAMZDŽIAI
(Gutters & Downspouts)
STOGAI IR DUMTRAUKIAI
UŽ ŽEMIAUSIAS KAINAS

Dedame n a u j a s plieno (copper alloy steel) rinas, kurių nereikia dažyti. Taisome rinas ant senų namų, išsmaliname iš vidaus ir nudažome. Senas rinas padarome kaip naujas. Plokščius ir pakilus stogus — Taisome, remontuojame arba naujai dengiame. Dumtraukius bei "smokestacks" išvalome ir atremontuojame arba naujus įtaisome. Atliekame visus namo dažymo darbus iš lauko. Atliekame "tuckpointing" — mūro remontą. Esame pilnai apsidraudę. Darbas garantuojamas. Atdara diena ir naktį.

LAwndale 1-6047 arba
ROckwell 2-8778

STATYBAI PRISTATOM IR NAMŲ PATAISYMUI Visokių rūšių MEDŽIAGĄ

CARR MOODY LUMBER CO.

STASYS LITWINAS, Pres.
3039 So. Halsted St.
3016 W. 42nd St., Chicago 32, Ill.
Apkainavimą ir prekių pristatymą teikiame nemokamai
Raštinė atidara kasdien nuo 8 val ryto iki 6 val. vakaro.
Šeštadieniais iki 3 val. popiet

"FRATERNITAS LITUANICA" AUKSINIS JUBILĖJUS

DR. V. TAURAS

Gydytojų Korp! "Fraternitas Lituanica" rugsėjo 27 ir 28 d. minės savo gyvavimo 50 metų sukaktį. Ta proga Chicagoje įvyksta suvažiavimas, kurin atvyksta nariai ne tik iš JAV, bet iš Kanados.

Korporacijai teko pergyventi 1917 metų Rusijos revoliuciją, du pasaulinius karus su rusų ir vokiečių okupacijomis. Korporacija šių įvykių eigoje turėjo nemažai nuostolių, neteko daug energingų savo narių, kurių tarpe buvo žuvusių karo apystovose ir net žuvusių kankinio mirtimi Lietuvoje (dr. J. Žemgulys ir dr. S. Mačiulis) bei Sibiro taigose.

Šiuo metu korporacijos nariai yra išsisklaidę po visus pasaulio kontinentus, palaiko tarpusavius ryšius, veikia pagal galimybes savo ideologijoje bei palaiko senas tradicijas — rengia metinius suvažiavimus.

Įsteigimas

Korporacija įkurta Rusijoje, Petrapilio karo medicinos akademijoje, 1908 metais, lapkričio 28 d. Korporacijos tikrasis įkūrėjas buvo dr. V. Nagevičius, kuris, pasitaręs su dr. J. Basanavičium, padėjo ideologinius pagrindus korporacijai. Be minėtų asmenų, kūrėjų branduolį sudarė to meto studentai medikai K. Oželis, Vl. Ingelevičius ir Pr. Šližys.

Korporacijos įkūrimo tikslas buvo sujungti lietuvius medikus į tvirtą lietuvišką kolektyvą su tikslu lavintis profesiniai ir kultūriniai, kovoti su nutautėjimu, visų pirma reikalaujant iš savo narių sudaryti lietuviškas šeimas ir stengtis grįžti Lietuvon, kad būtų galimybė nešti kultūrą ir sveikatingumą į Lietuvos kaimą. Tas Lietuvos kaimas korporacijai turėjo būti to darbo įkvėpimo šaltiniu ir galutiniu veikimo tikslu. Korporacija iš pirmųjų gyvavimo dienų pareiškė gilios tolerancijos principus, ir nariai pasižadėjo gerbti savo brolių, nors ir skirtingas religines ir polit. pažiūras. Susirinkimuose nebuvo leidžiama ginčytis politiniais ir tikybiniais klausimais. Už korporacijos ribų jos nariai nebuvo varžomi net ir aktyviai dalyvauti politinėje veikloje.

Nueitas kelias

Auštant Lietuvos laisvės rytui 1918 metais, visi fraternitiečiai grįžo Lietuvos ir stojo valstybės atkūrimo darban.

Tačiau, paskelbus Lietuvos nepriklausomybę, reikėjo ją apginti nuo priešų, reikėjo kovoti su bolševikais ir lenkais. Vieni iš pirmųjų gydytojai fraternitiečiai stojo į savanorių eiles ir dalyvavo nepriklausomybės kovose, teikė kvalifikuotą medicinišką pagalbą karo lauke ir neretai patys su ginklu rankose kovojo su priešu (pvz. a. a. dr. A. Petraitis).

Pasibaigus nepriklausomybės kovoms fraternitiečiai nejieškojo pelningų vietų, bet daugumoje tęsė Lietuvos kariuomenės karo sanitarijos kūrimo darbą. Šio darbo priešakyje atsistojo fraternitietis dr. V. Nagevičius su nepakeičiamu padėjėju irgi fraternitiečiu dr. V. Ingelevičiumi. Jiems pagalbon stojo fraternitiečiai K. Oželis, L. Janulionis, B. Matulionis, A. Matukas ir daugelis kitų.

Kiti gi vyko dirbti į kaimus, miestelius, o tretieji pasirinko mokslo sritį, dirbo Lietuvos universitete mokydami lietuvišką jaunųjų gydytojų kartą. Iš pastarosios grupės pažymėtini prof. Blažys, dr. Brundza, dr. Bendoravičius ir vėliau K. Oželis ir kiti.

(Nukelta į 6 psl.)

MOVING

A. BENIULIS atlieka įvairius perkraustymus bei pervežimus iš tolimų ir artimų atstumų.
Tel. BIshop 7-7075

Vestuvių nuotraukos ir augštos rūšies fotografijos mūsų specialybė

PRECIN PHOTO STUDIO
(Incorporated)
EDVARDAS ULIS, sav.
4058 Archer Avenue
Telefonas VIrginia 7-2481

GRADINSKAS

J. G. TELEVISION CO.
2512 W. 47th St., FR 6-1998
TV, RADIJAI, HI-FI, VĖSINTUVAI
Pardavimas-taisymas. Sek. uždaryta

Duoną ir įvairias skoningas bulkutes kepa

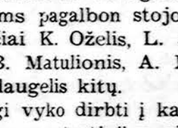

BRUNO'S KEPYKLA
3339-41 S. Lithuanica Ave.
Pristatome į visas krautuves ir restoranus, taip pat išsiunčiame į visus artimuosius miestus.
Tel. CLiffside 4-6376

OLEFF-SEVIN LEATHER COMPANY
DIDŽIULĖ ODŲ PREKYBA URMU IR DETALIAI
209 West Lake Street, Chicago 6, Illinois
Telef. DEarborn 2-6068

Parduodame įvairių rūšių odą batams vyriškiems ir moteriškiems. 20 metų esame tame biznyje ir turime didelį patyrimą. Pas mus pasirinksite odą batams, kokią norėsite ir mokėsite mažesnę kainą nei kitoje vietoje. Didžiausias pasirinkimas.

DARBO VALANDOS:
Pirmadieniais-Penktad. nuo 8:30 val. ryto iki 5 val. vak.
Šeštadieniais nuo 10 val. ryto iki 3 val. po pietų.

5-PIECE DINNERWARE PLACE SETTING FREE

TAUPYTOJAMS **$200.00** ar daugiau
Atidarant naują arba papildant dabartinę sąskaitą

ASK ABOUT OUR **1/2% Bonus Earnings** PLAN On Prepaid Time Certificates

Gausite "place Setting" indų nemokamai kiekvieną mėnesį, per kurį Jūsų sąskaita padidės $200.00 netto.
Visos santaupos apdraustos saugumui

FREE School Pencil Kit to savers of $10.00 or more —children's accounts only.

ST. ANTHONY SAVINGS AND LOAN ASSOCIATION
JOSEPH F. GRIBAUSKAS, Executive Secretary
1447 S. 49th Court • Cicero 50, Illinois
TOwnhall 3-8121

EDVARDAS SAUNORIS GĖLININKAS
Paruošia gėles iš savo šiltadaržių vestuvėms, krikštynoms ir kitoms iškilmėms. Parūpina gėles ne tik laidotuvėms, bet ir gėles sodinti ir puošti kapą jūsų artimųjų.
3942 W. 111th St., PR 9-1355 ir 9-1356

ALEX BRINAS
GENERAL CONTRACTOR & CARPENTER
2715 WEST 43RD STREET, PHONE LAFAYETTE 3-9751
Visų rūšių darbai: medžio, mūro, cemento, plasterio, elektros, plumbingo ir kiti. Garažai, butų ir biznio patalpų pertaisymai.
Geras darbas — nebrangios kainos!

Mes mokame Augštą Dividendą!

MIDLAND Savings and Loan Association

PER 40 METŲ VISŲ LIETUVIŠKŲ KOLONIJŲ SAUGIAUSIA IR PELNINGIAUSIA TAUPYMO BENDROVĖ

4038 ARCHER AVENUE. Tel. LA 3-6719
AUGUST SALDUKAS, Prezidentas

PERKRAUSTYMAI - MOVING
Pigus, sąžiningas darbas. Visi apdraudimai. Dėl artimų ir tolimų distancijų. Šaukite sekančiai:
ANTANAS VILIMAS
3415 SO. LITUANICA AVE., CHICAGO, ILL.
Telefonas FRontier 6-1882

1/2% PADIDINA DIVIDENDĄ!

CRANE SAVINGS AND LOAN ASS'N
2555 WEST 47th STREET **LAfayette 3-1083**
B. R. Pietkiewicz, prez.; E. R. Pietkiewicz, sekr. ir advokatas
Mokame augštus dividendus. Keičiame čekius. Parduodame ir perkame valstybės bonus. Taupytojams patarnavimai nemokamai.
Pradėkite tupyti atidarydami sąskaitą šiandien. Apdrausta iki $10,000
Darbo valandos: pirmadieniais ir ketvirtieniais nuo 9 iki 8 val. vakaro; antrad. ir penkt. 9 iki 5; trečiad. uždaryta, o šešt. nuo 9 iki vidurdienio

PASINAUDOKITE
"DRAUGO" SPAUSTUVĖS
PATARNAVIMU

Dienraštis DRAUGAS spausdinamas moderniškoje spaustuvėje. Lietuvių tarpe nėra kitos moderniškesnės spaustuvės visoje Amerikoje.

DRAUGO spaustuvė spausdina gražiausias lietuviškas knygas, programas, pakvietimus vestuvėms ir kitiems reikšmingiems gyvenimo įvykiams. Mažai yra tokių spaudos darbų, kurių dienraščio DRAUGO spaustuvė negalėtų atlikti.

DRAUGAS turi atlikti daug spaudos darbų, kad galėtų išsilaikyti ir daryti pažangą. Kiekvienas spaudos darbas, duotas DRAUGO spaustuvei, yra parama dienraščiui.

Kviečiame visas organizacijas ir programų vadovus bei kitus lietuviškų draugijų vadus pasinaudoti dienraščio DRAUGO spaustuvės patarnavimu. Atvykite bent pasiteirauti kainų ir sužinoti, kokius patarnavimus mūsų spaustuvė gali Jums suteikti.

Remkite DRAUGĄ, kuris palaiko lietuvių kultūrinį gyvenimą išeivijoje, duodami spaudos darbus DRAUGO spaustuvei.

Visais spaudos darbų reikalais teiraukitės šiuo adresu:

DRAUGAS
4545 W. 63RD STREET
CHICAGO 29, ILL., — TEL. LU 5-9500

POTVYNIO APSEMTI

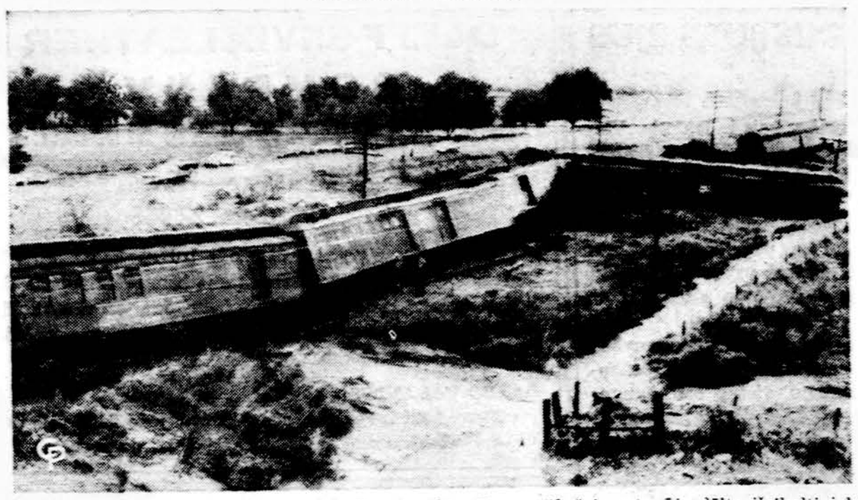

Potvynio apsemti traukinio vagonai netoli Waxahachie, Texas. 50 šeimų turėjo dėlto išsikelti į kitas vietas. (UPI)

CHICAGOS CHORŲ PASITARIMAS

Chicagoje yra daugiau negu 500 choristų. Į šį skaičių tačiau neįskaitoma artimųjų apylinkių chorai. Rengiant dainų šventes tai yra labai svarbu, nes Chicaga pati viena sudaro daugiau, negu pusę choristų. Visus tuos choristus nuvežti į kitą miestą dainų šventei būtų nepaprastai sunku dėl kelionės išlaidų.

Praėjusį sekmadienį, rugsėjo 21 d., Jaunimo centro patalpose įvyko visų Chicagoje esančių chorų valdybų pasitarimas su JAV LB centro valdybos pirmininku, kuris šiam reikalui buvo specialiai atvykęs iš Clevelando. Be jo, pasitarime dar dalyvavo LB Chicagos apygardos pirm. J. Jasaitis, LB Kultūros fondo pirm. J. Švedas ir prel. I. Albavičius, kaip Dainų šventės komiteto pirmininkas.

Kaip žinoma, LB rengia antrąją dainų šventę 1961 m. Pradedant pirmuosius tos šventės rengimo darbus ir sudarant šventei rengti komitetą, buvo kilę kaikurių neaiškumų. Tiems neaiškumams išsiaiškinti ir įvyko minėtas pasitarimas. ALRK Vargonininkų sąjungos Chicagos provinciją atstovavo muzikas A. Giedraitis, o visus pasaulinius chorus — jų valdybos in corpore. Šiame pasitarime buvo sutarta perorganizuoti esamąjį dainų šventės komitetą, į kurį nuo dabar įeis ir šeši Chicagos chorų vadovai. Tuo būdu bus geriau apjungta platesni lietuvių visuomenės sluoksniai. Taip pat šiame pasitarime nutarta repertuaro komisiją sudarytį tik iš chorvedžių, nes tik jie geriausiai žino savo chorų galimumus bei pajėgumą. Dar buvo aptarta ir visa eilė kitų būtinų reikalų.

Susirinkimas buvo labai gyvas diskusijomis ir visais atžvilgiais naudingas. Susirinkimui pirmininkavo muz. K. Steponavičius, Pirmyn choro dirigentas, o sekretoriavo J. Bobinienė, Alice Stephens Meno ansamblio pirmininkė.

Po susirinkimo muz. K. Steponavičius visus pakvietė pas save vaišėms. Nuvažiavus ten, visų chorų valdybų nariai buvo pavaišinti gardžiais valgiais ir gėrimais. Vaišių metu buvo padainuota ir pasidalinta mintimis apie chorų darbus. Visi džiaugėsi, kad kartą Chicagos chorai suėjo krūvon ir vieningai eina į didelį darbą — Dainų šventės rengimą. Pobūvyje dalyvavo taip pat ir JAV LB centro valdybos pirm. St. Barzdukas ir LB Chicagos apygardos pirm. J. Jasaitis.

Šį sekmadienį visi Chicagos chorai daro bendrą iškylą į rudenėjančią gamtą. Jie žada ir toliau organizuoti bendrus pobūvius, kas duoda daugiau susigyvenimo savo darbe. (j)

Auksinis jubilėjus...

(Atkelta iš 5 psl.)

Fraternitiečiai didelį vaidmenį suvaidino įkuriant Liet. Raudonąjį Kryžių. Jo steigėjai buvo korporacijos nariai dr. J. Alekna ir dr. V. Ingelevičius.

Dr. Alekna nuo 1919 m. iki 1932 m. išbuvo L. R. K. pirmininku. Dr. Ingelevičius dirbo L. R. K., kaip valdybos narys nuo 1919 m. iki 1944 m. Nuo 1938 m. jis buvo L. R. K. vicepirmininku. Gi vokiečių okupacijos metais dr. Ingelevičius buvo Savitarpinės Pagalbos (buvusio L. R. K.) pirmininku, tvarkydamas savo žinioje esančias įstaigas, ligonines, sanatorijas ir t.t. Tremties metu dr. V. Ingelevičius, būdamas Bregenze, atnaujino ryšius su Tarptautiniu Raud. Kryžiumi Genevoje.

1926 m. prie Lietuvos universiteto buvo įkurta studentų medikų korporacija "Fraternitas Lituanica". Ji greitu laiku išaugo į galingą lietuvišką vienetą, kuris kasmet papildė gydytojų korporacijos "F. L." eiles.

Su studentų medikų korporacijos įkūrimu yra tampriai susijusi dr. J. Basanavičiaus asmenybė, nes jis, ragindamas lietuvius studentus medikus įsikurti, net ant pirmosios korporantiškos kepuraitės snapo uždėjo savo parašą, kad nenukryptų nuo tiesaus lietuviško kelio.

1931 m., beveik tais pačiais įstatais, įkuriama medikių ir odontologių korporacija "Patria".

1932 metais panašia ideologija įsteigiama studentų technikų korporacija, pavadinta Vyrija "Plienas".

Šios giminingos korporacijos irgi sparčiai augo, palaikydamos glaudų bendrardarbiavimą ir turėjo didelį svorį lietuviškos studentijos tarpe.

Lietuvos universitetą baigusiųjų gydytojų fraternitiečių eilės didėjo. Daugelis jų važiavo kaiman, bet nemaža jų paliko dirbti prie Lietuvos universiteto. Pastarųjų buvo priskaitoma apie 40. Jie ėjo profesorių, docentų bei asistentų pareigas. Šioj grupėj nemaža buvo ir Lietuvos universitetą baigusių gydytojų, pvz. V. Avižonis, K. Aglinskas, V. Damijonaitis, A. Garūnas, Labanauskas, A. Maciūnas, J. Mikužis, V. Paprockas, J. Šegamoga (Šemogas), V. Širmenis, T. Savickas, V. Tupčiauskas, K. Vencius ir kiti.

1939 metais gyd. korporacija "Fr. Lit." turėjo apie 130 narių filisterių, kurie dirbo Lietuvoje pozityvų darbą, nuolat raginami korporacijos dirbti ne tik profesinį, bet ir lietuviškosios kultūros darbą. Todėl nenuostabu, kad jie stengėsi neužleisti lietuviškos veiklos dirvonų, jie dalyvavo lietuviškoje spaudoje, skaitė paskaitas sveikatingumo bei lietuviškosios kultūros temomis.

Okupacijų metais korporacijos veikla buvo priversta eiti į pogrindį. Suvažiavimai būdavo tik slapti, redukuoti ir simboliniai. Čia buvo aptariama esanti padėtis ir nustatoma bendra narių laikysena.

Tremtyje

1944 m. karo įvykių eigoje daugeliui fraternitiečių teko apleisti Lietuvą, tikintis ko greičiau vėl grįžti atgal. Deja, likimas kitaip lėmė. Karui pasibaigus nematyti buvo prošvaisčių bei galimybių grįžimui į savo kraštą. Dauguma pasirinko tremtinių dalią ir emigravo Australijon, Kanadon ir J. A. Valstybėsna.

Čia atsivertė korporacijos naujas tremties lapas. Korporacija dar Vokietijoje pradėjo vykdyti metinius suvažiavimus, o nuo 1950 metų ir Amerikoje nenutraukė tų tradicijų.

Taigi ir šiais metais gyd. korporacija "F. L." švenčia savo gyvavimo 50 metų sukaktį — savo auksinį jubilėjų. Šia proga ji išleido jubilėjinį metraštį, norėdama apžvelgti savo nueitą kelią ir pasisemti jėgų lietuviškam darbui, kuris ir čia, Amerikoj, yra be galo svarbus ir reikalingas.

Korporacija tvirtai tiki sulaukti ir savo deimantinio jubilėjaus, kurį fraternitiečiai, neabejotinai, manoma švęsti savo tėvynėje — Lietuvoje.

Sporto kronika

(Atkelta is 2 pusl.)

pažymėta) laimėjo jojimo varžybas.

— **Toronto Vyties** moterų krepšinio komanda žaidė draugiškas rungtynes prieš Hamilton o Kovo krepšininkes. Po kietos kovos vytietėms pavyko išplėšti laimėjimą 41:22. Pirmo puslaikio pasekmė 20:19. Pas laimėtojas žaidė: Barauskaitė, Rutkauskaitė 3, O. Žėkaitė 11, Kriaučiūnaitė 18, E. Gėkaitė 4, Kasperavičiūtė 5.

— **Toronto Vyties** stalo teniso treniruotės vėl vykdomos Šv. Jono Krikšt. parapijos salėje praėjusio sezono pavyzdžiu — antradieniais ir ketvirtadieniais nuo 7 val. vak.

— **Chicagos LFK Lituanicos** futbolo komanda šį savaitgalį vyksta į Toronto, Ont., kur dalyvaus LSK Vyties rengiamose sporto žaidynėse.

— **"Sporto Žinių" 8 — 9 nr.** jau yra išsiuntinėtas prenumeratoriams ir gaunamas pas sp. platintojus. Šis numeris turi 12 psl. ir yra gausiai iliustruotas.

— **Norime pranešti,** jog yra pakeistas šio skyriaus redaktoriaus telefonas. Naujas telefonas yra OLympic 6-1357.

Lietuviškasis krepšinis

Red. Edvardas Šulaitis

"Tai lyg paminklas lietuviškojo krepšinio suklestėjimo pagrindams... Jis labai teiktinas priaugančiam jaunimui, iš kurių, be abejo, dar ne visi žino, ką Lietuvos sportininkai buvo pasiekę. Jis gali labai padėti tautiniam minoriškumo kompleksui pašalinti" (Tėv. Žiburiai).

Leidinys yra gausiai iliustruotas. Kaina 1 dol. Gaunamas Draugo administracijoje. **4545 W. 63rd St., Chicago 29, Ill.**

REAL ESTATE

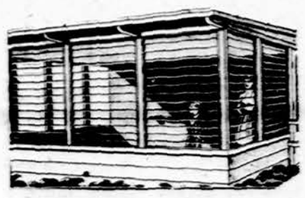

JALOUSIE ROOMS

— modernūs apšildomi namų priestatai iš stiklo ir aluminijaus.
Pastatomi už prieinamą kainą.
"Pre-fabricated"
Be to, įvairūs langai, durys, stogeliai ir kitoki namų pagerinimai.

DE LUXE IMPROVEMENT CO.
KOSTAS BUTKUS
LU 5-3221
PR 8-2781 (namų)

5 kamb. mūr. bungalow. Alyvakarštu vand. apšild. 2 autom. garažas. 7228 S. Claremont Ave.

BERWYN. 5 KAMB. BUNGALOW. $12,900 PILNA KAINA. Apylinkėje 21st ir Scoville. Naujas gazo apšild. Mokesčiai tik $90. Garažas. Įmokėti $3,500. SVOBODA, 6013 Cermak Road. BIshop 2-2162.

71st IR ARTESIAN
2-jų augštų medinis, 2 butai. Reikalinga skubiai parduoti. Namą reikia taisyti, bet galima nupirkti už teisingą kainą. **PRospect 8-1936.**

NUOMA NEMOKAMAI
didelei šeimai. Gerame stovy 2 augštų med. namas. Nuomininkai išmokės skolą. Arti 81st ir Halsted St. **PUllman 5-0292.**

MŪRINIS BIZNIO NAMAS — **3 butai ir rūbų valykla** parduodama Marquette Parke. Centr. alyvos šiluma, potvynio apsauga. Matykite savininką. **2449 W. 69th St.**

CICEROJE — Kampinis namas, 50 pėdų sklypas. 14th St. ir 49th Court. 2 augštas. Taverna, kirpykla ir klubas, 2 butai po 5 kamb., 2 po 4 k., ir 1—3 kamb. Geros pajamos. Prieinamai įkainuota.
PAOLI REALTY CO.
5106 W. 14th St. OLympic 2-5248

NORINČIAM INVESTUOTI
Gražus mūrinis 10 butų namas, 1½ metų senumo. Rinktinėje Berwyno vietoje. Virš $15,000 metinių pajamų. Liga verčia parduoti. **OLympic 6-2446.**

7 kamb. bungalow. Apylinkėje 63rd ir Western Ave.
PRospect 6-1946

MISCELLANEOUS

ŠILDYMAS
A. Stančiauskas instoliuoja visų geriausiu Amerikos firmų gazu ir alyva kurenamus pečius (furnaces), visų dydžių oro vėsintuvus (Air conditioners) ir atlieka visus skardos darbus.
1546 S. 49th Court, Cicero
Tel. OLympic 6-0775 nuo 8 val. ryto iki 5 val. vakaro
Telefonas nuo 5 val. vakaro OLympic 2-6752

NUO UŽSISENĖJUSIŲ BEI SKAUDANČIŲ ŽAIZDŲ IR ATVIRŲ ODOS LIGŲ
Tie, turie kenčia nuo SENŲ, ATVIRŲ IR SKAUDANČIŲ ŽAIZDŲ negali ramiai sėdėti ir naktimis miegoti nes jų užsisenėjusios žaidos niežėjima ir skaudėjima senų atvirų ir skaudžių žaidų uždėkite LEGULO Ointment Jos gydymo ypatybės palengvins jūsų skaudėjima ir galėsite ramiai miegoti nakti Vartokite ją tapgi nuo skaudžių nudegimų. Ji tappgi pašalina niežėjimą ligos vadinamos PSORIASIS Taipgi pašalina peršėjimą ligos vadinamos ATHLETE'S FOOT sustabdo džiovinimą odos ir perpylėjimą tarppirščių Yra tinkama vartoti nuo žaizdų stančios suskilusios odos dedirvinių odos išbėrimų ir t t taipgi tinkama varoti vaikučiams,kada pasirodo skaudus išbėrimas nuo vystyklų Ji yra gera gyduolė nuo išviršinių odos ligų. Legulo Ointment yra parduodama — po 75 centų, $1.25 ir $3.50, (paštu $3.85). Pirkite vaistinėse Chicagoje ir apylinkėse: Milwaukee, Wis., Gary, Ind. ir Detroit Michigan, arba rašykite ir atsiųskit Money Order jį —

LEGULO, Department D., 5618 W. Eddy St., Chicago 34, Ill.

CLASSIFIED & HELP WANTED ADS

REAL ESTATE

BRIGHTON — MARQUETTE PARK
Mūr. 2x6 c. šild. $200 paj. m. $15,900
Mūr. 2x5, 1x4 c. š. 2 lot., gar. 24,450
Mūr. 2 bt. ir krt., rūs. gar. $13,900
Greitas pardavim. ir pelningi pirkimai
BUDRECKAS
4081 ARCHER AVE., LA. 3-3384

Puiki 7 k. mūr. rez. netoli Šv. Kazimiero kapinių — tik $20,000.—. Med. 3-jų bt. namas. Pilnas rūs. — $15,500.—.

Labai geram stovy 13 butų apart. Marquette Pke. $14,000 pajamų metams.

Mūr. 2 a. namas. 1-me a. didelė taverna su virtuve. 2-me a. 5 k. butas. Puikiai einantis biz., nebrangiai.

Puikus mūr. 2 po 4 k., 2 erdvūs mieg. Centr. šild. Gar. Brighton Pk.

Mūr. 2 a. po 6 kamb. garažas.

M. ŠIMKUS
REAL ESTATE — INSURANCE
4259 So. Maplewood Ave.
CL. 4-7450; Res. YA. 7-2046

BRIGHTON PARKE: Mūr. 3 butai ir išnuomuota kraut., 4, 4, 6 kamb. $250 pajamų, ir savininkui butas, 30 pėdų sklypas. Karštu vand. -stokeriu šild. Prie gero susisiekimo.

Mūrinis — 3 butai po 4 kamb., netoli parap. mokyk. Dujų pečium šild., sav. butas. Gražios išvaizdos namas. Tik $21,000.

Mūrinis — 6, 4, 3 kamb. ant 50 pėdų kampinio sklypo. 4 autom. garažas. Šviesių plytų namas, vitraižiniai langai, čerpių stogas. Statytas pagal specialų paną, labai gražus ir nebrangus.

Medinis — 3 butai po 4 kamb. Rūsys, modern. virtuvės, geros pajamos, maži mokesčiai.

Medinis — 2 po 4 kamb. pečiais šildomas. Gražūs butai. $10,500.

Mūrinis — 2 po 4 kamb. su puikiai įrengtu rūsiu. Geriausias pasiūlymas.

GAGE PARKE: Mūrinis 4 kamb., su centr. šild., 1 autom. garažas. Dideli kambariai. Tik $15,000.

KITUR: Medinis — 6 butai po 5 kam. Dujų pečiais šildomi. Geros pajamos. Reikia skubiai parduoti.

Mūrinis bungalow — 7 kamb. (4 mieg.), centr. šild. Kaina tik $16,000. Reikia skubiai parduoti.

Šeštadienį dirbsime visą dieną.

ŠIMAITIS REALTY,
General Insurance, Notary Public
2737. W. 43rd St., GL 4 2390

MARQUETTE PARKO CENTRE
Šviesių plytų 3 metų, 3 miegamųjų namas. Iškelta pastogė, angliškas rūsys, apšildomi. Galima juose įrengti butus ar kambarius. Gazo šilima, stipri elektros srovė. Iš gatvės įvažiuoti į naują 2 auto garažą. Savininkai išsikelia. Tuoj galima užimti.

Mūrinis namas. 5 kambariai ir gražus butukas rūsy su visais baldais. Gražiai išlaikytas puikus plasteris. Alyva šildymas, 2 auto garažas, nauja geležinė tvora. Tik $19,700.

4 kambarių mūrinis namas. Naujas centrinis šildymas alyva. Geras rūsys. $14,000.

Gražus 5½ kambarių mūrinis. Karštu vandeniu alyva šildymas, 2 auto garažas, tušti lotai iš abiejų pusių. Tik $17,500.

Geras 2 augštų mūrinis. 2 po 6. Šildomas karštu vandeniu alyva, 2 auto garažas, platus sklypas. $8,000 įmokėti.

Arti naujos bažnyčios. Luksus 6 kambarių bungalow ant plataus loto. Nauja virtuvė, puikūs karpetai gazo šildymas, mūrinis garažas. Apie $7,000 įmokėti.

2 augtų 7 kambarių medinis. 4 miegamieji kambariai, naujas centrinis šildymas. Apsaugotas rūsys, geležinė tvora, gražus lotas. $14,200.

4 butų po 5 kamb. mūrinis. Kai kurie butai naujai išdekoruoti. Augštos jeigos. Puikus rūsys. Arti susisiekimo. Kaina $24,900

Evergreen Park. Štai modernus planas ant 48 pėdų sklypo naujas mūrinis, 5 puošnūs kambariai plus 3 kambariai su virtuve sausam rūsy. Gazu šildymas. Žaliuoja aptvertas sklypas, garažas. Žemiau savykainos $24,900.

K. VALDIS REAL ESTATE
2655 W. 69th St.
RE 7-7200 arba RE 7-8534

6 kamb. mūrinis bungalow plius uždaras porčius, 37 pėdų sklypas, 2 autom. mūr. garažas, aluminum langai. Ir išsivaizduokite įrengtas rūsys tinkamas 3 kamb. butui. "Estate" — palikimas turi būti parduotas. **PUllman 5-0292.**

7 BUTŲ NAMAS — arti 94th & Ashland. Pirmos rūšies namas. 4 mašinų mūr. garažas. Kaina $70,000. Kreiptis į
KUHNLE REAL ESTATE
VIncennes 6-0176

PROGOS — OPPORTUNITIES

Parduodama TAVERNA IR UŽKANDINĖ, 2-JŲ AUGSTŲ MŪR. NAMAS. Virtuvė gerai įrengta. 4 kamb. užpakaly. 6 kamb. 2-me augšte. Įsigyvenusi fabrikų klijentūra. Tik dienomis. Kreiptis į sav. **4555 So. McDowell St.**

Parduodamas automobilių dalių bei automobilių taisymo biznis. Pietinėje miesto dalyje. Ideali vieta 2 ar 3 asmenim.
BAyport 1-7656

Parduodamas europietiško stiliaus grožio salionas. 2632 W. 43rd St. CLiffside 4-2994.

Parduodama TAVERNA SU PACKAGE GOODS KRAUTUVE IR KAMPINIS NAMAS. Brighton Parke. **Tel. VIrginia 7-4430.**

Pirkit Apsaugos Bonus!

Paskolos, perkant namus, darcmos mėnesiniais išmokėjimais.
Dėl visų informacijų, kreipkitės į
MUTUAL FEDERAL SAVINGS
JOHN J. KAZANAUSKAS, prezidentas
2202 W. Cermak Rd. Chicago, Ill. VIrginia 7-7747

REAL ESTATE

ŠTAI PASIRINKIMAS!

YPATINGAS PIRKINYS
Maisto krautuvė su 6 kamb. butu Brigton Pk. Šildymas karštu vandeniu. Be to, dar atskiras antras namas. 3 auto garažas. Šalia dar 2 sklypai. Viskas parduodama už $28,250, arba geriausią pasiūlymą. A. Sirutis.

6 METŲ MOTELIS
Prie didelio kelio, netoli Chicagos. Pajamų virš $16,000 į metus. $75,000. A. Katilius.

PIGU! — PROGA!
Pajamų $150 ir savininkui 7 kamb. butas. Pilnas rūsys. Šildymas stokeriu. Tik $21,500. B. Liskus.

11 APARTMENTŲ. MEDINIS
Town of Lake. Didelės pajamos, mažos išlaidos. Tik $30,000. A. Rėklaitis

1½ AUGŠTO
Netoli 63-čios ir Artesian, 6 ir 4 kamb. Karšto vandens šildymas. $90 nuomos už viršų. Garažas. $26,500. A. Sirutis.

LABAI GERAM STOVYJ
5 metų 4 kamb. bungalow Marquette Pk. Šildymas alyva. Potvynio apsauga. 1½ karo garažas. $21,000. A. Katilius.

MŪR. 2x5 — TIK $19,500
Arti 66-tos ir Hermitage. Aut. alyvos šildymas, Garažas. A. Rėklaitis.

$9,900 METINIŲ PAJAMŲ
Mūr. 6 apartmentų namas netoli 83-čios ir Maryland. 4 auto garažas. $57,500. A. Sirutis.

ARTI MARQUETTE PK.
Gražus, medinis 5 kamb. namas. Šildomas karštu vandeniu-gazu. Rūsys. Dvigubas garažas. $13,500. A. Rėklaitis.

AKRAS SODELIO-DARŽO
Ir 5 kamb. 5 metų gražus namas su 2 arba 3 mieg. prie 95-os ir Roberts Rd. Aut. alyvos šildymas. Prie namo pristatytas garažas. $17,000. A. Sirutis.

SUMAŽINTA KAINA $29,000
Chicago Lawn, mūr. 5 ir 6 kamb. Šildymas karštu vandeniu-stokeriu. Dvigubas garažas. A. Rėklaitis.

P. LEONAS
REAL ESTATE
2735 West 71st Street
Tel.: WAlbrook 5-6015

VERTINGAS NAMAS
Mūrinis pajamų namas, 2 butai ir įrengta krautuvė atneša nuomos virš $200.00 mėnesiui. Alyva centrinis šildymas, rūsys, 2 auto garažas. Arti Marquette parko. Kaina tik $15,800.
Šaukti: RE 7 - 7202

BRIDGEPORTE, arti 36 ir Union, išnuomojamas arba parduodamas kampinis namas. Žemai yra saliūnas (taverna) ir prie jo 5 kamb. butas, Viršuje 3 kamb. butas. Rūsys ir garažas. Geras vietinis biznis. Gera proga įeiti į biznį.

Bungalow 5 kambarių (2 miegamieji). 1 blokas iki parapijinės mokyklos. Arti 61st ir Springfield Ave. Įmokėti tiktai $2,500.00. Tikrai puikus pirkinys.

Turime ir kitų namų pardavimui, taip pat ir prekybinių namų.

Jei norite parduoti savo namą, mes jums mielai patarnausime; turime klijentų, norinčių pirkti. Prašome kreiptis į mūsų raštinę —

SHUKIS REALTY
6433 So. Pulaski St.
Telef. LUdlow 5-5900

Parduodamas 7 akrų daržovių ūkis, 6 kamb. namas, alyva apšildomas, vištidės, tvartas. Galima pirkti su baldais. Savininkas serga, parduoda nebrangiai. Labai geras pirkinys. Thomas Guzys, R. R. 5, Valparaiso, Indiana, Tel. **Valparaiso, Ind. 4-8757.**

Mūr. 12 b. 3x5 ir 9x4, paj. $1000 per mėnesį	**$70,000**
Mūr. 3 po 4 ir 2 aut. gar.	**$30,000**
2 po 5 ir 2 aut. garažas	**$24,000**
I a. 4 ir II a. 6 km., beis. 3	**$19,000**

Mes turime ir daugiau nuosavybių.
S.A. AGLINSKAS Real Estate
2439 W. 69 St. HE 4-8292

Norintieji parduoti ar pirkti nekilnojamą turtą — kreipkitės į aktyvią ir rezultatus duodančią įstaigą.
Pasiteiravę mūsų namų sąraše įsitikinsite gerais pirkiniais.

BELL-VARPAS
Real Estate — Insurance
Notary Public
5916 SO. WESTERN AVE.
Tel. — PRospect 8-2233

KAS JIEŠKO GERŲ NAMŲ
ar nori greit parduoti prašome pranešti telefonu arba atvykti pas K. Volodkevičių
K. VALDIS REAL ESTATE
2655 W. 69th St.
RE 7-7200 arba RE 7-8534

SKAITYKITE "DRAUGĄ"

HELP WANTED — MEN

Reikalingas kepėjas prie duonos ir baltų išdirbinių — cukrainininkas. Reikalingas ir gamių išvežiotojas-šoferis. Geras atlyginimas ir visi draudimai. Darbas užtikrintas-pastovus. Kreiptis:
BRIGHTON BAKERY
2457 W. 46th Pl., Chicago 32, Ill.
Telef. VIrginia 7-1250

Reikalingas vokiečių kalbos mokytojas privačiom pamokom. Skambinti **SEeley 3-9678,** arba sekmad. **SEeley 8-0247.**

HELP WANTED — MOTERYS

Restoranui reikalinga virėja. Turi būti prityrusi restorano arba banketų valgių gaminime. Reikia nors kiek kalbėti angliškai.
DIANNA'S RESTAURANT
2356 W. 63rd St.

IŠNUOMOJAMA — FOR RENT

NAMŲ SAVININKAI!
TARPININKAUJAME
BUTŲ IŠNUOMAVIMUI.
PATARNAVIMAS VELTUI.
TURIME LAUKIANČIŲJŲ SĄRAŠĄ.
BELL - VARPAS Real Estate
5916 So. Western PRospect 8-2233

CALUMET CITY, ILL., 304 — 161st St. Lietuvių šeimoje išnuom. švarus kamb. lietuviui vyrui ar moteriai. Su valgiu ar be valgio. **Tel. TOrrence 2-3875.**

IŠNUOM. naujame name 4 kamb. butas. Visi patogumai, apšildymas, šiltas vanduo. Kaina $85 į mėn. Suaugusiems. **4619 S. Keating Ave.** (1 blokas į rytus nuo Cicero Ave.). **Tel. LUdlow 5-1187.**

Išnuom. 4 kamb. butas 2-me augšte iš kiemo, Bridgeporte. Vonia, šiltas vanduo. **908 West 35th Place, YArds 7-5489.**

3 GRAŽIOS RAŠTINĖS—IŠNUOM. 2 dvigubos ir 1½ kamb. Tinkamos profesijonalams arba biznui. Modernus priėmimo kambarys. Tuojau galima užimti. **4740 S. Ashland Ave.** 2-me augšte. Skambinti **COlumbus 1-0587,** vakarais arba rytais.

FOR RENT — 3 ROOMS, hot water, steam heat, 2nd floor, $60. **926 W. 52nd St. BOulevard 8-3227.** V. Petkus.

BUILDING & REMODELING

Nauji namai, garažai, įvairūs pataisymo, pertvarkymo (remodeling) darbai
VAGYS PETRAUSKAS
BUILDING CONTRACTOR
6936 So. Maplewood Av., Chicago
Tel. HE 4-7482 arba CL 4-7450

ANTANAS LUKAS IR SŪNUS
2717-19 West 71st Street
BUILDING CONTRACTORS
Stato naujus namus, atremontuoja senus. Kreipkitės:
Telef. — HEmlock 4-5881

VIKTORAS ŠIMAITIS
GENERAL CONTRACTOR
Stato rezidencinius ir komercinius namus, pasiūlo sklypus, rekomenduoja planus, išrūpina statybos kreditus. Skamb.
PRospect 6-3747
2737 West 43rd Street

STANKUS
CONSTRUCTION CO.
Atlieka planavimo ir statybos darbus gydytojų ofisų, gyvenamųjų ir prekybos pastatų. Jūsų pasirinkimui turime virš 200 įvairių standartinių projektų. Ofiso ir namų teefonas
PRospect 8-2013
7403 SO. WESTERN AVE.
Chicago 36, Ill.

Apsimoka skelbtis "DRAUGE" nes jis plačiausiai skaitomas lietuvių dienraštis. Gi skelbimų kainos visiems prieinamos.

Pirkite ir parduokite savo nekilnojamą turtą per mūsų įstaigą. Naudokitės mūsų teisingu patarnavimu
TALMAN REALTY SALES
INSURANCE — MANAGEMENT
2625 W. 71st Street, Chicago 29, Ill., REpublic 7-9400
Perkant ar parduodant nuosavybes per mūsų įstaigą Income Tax patarnavimas veltui.

IŠ ARTI IR TOLI

J. A. VALSTYBĖSE

— **A. a. Jonas Daniūnas,** 63 m., buvęs ilgus metus policijos vadu Šiauliuose, o taip pat Šiaulių ir Panevėžio apskr. viršininku, mirė 1958 m. rugsėjo mėn. 15 d. ir palaidotas Brooklyne, N. Y., rugsėjo 20 d. Velionis prieš tris savaites buvo prof. dr. V. Kanaukos sėkmingai operuotas, o po to dar buvo nugalėjęs ir pleuritą; mirė visai netikėtai, staiga, besėdint ir bekalbant su savaisiais. Gydytojų nustatyta, kad kraujo krešulys uždarė širdies klapaną į plaučių arteriją.

Velionis Jonas Daniūnas, kilimo augštaitis - panevėžietis, prieš I Pasaulinį karą buvo baigęs Panevėžio realinę gimnaziją. Lietuvos nepriklausomybės laikais buvęs karininku, o vėliau apie 20 metų dirbo teisingumo ir piliečių saugumo sargyboje. Velionis dėl savo būdo savybių — nuoširdumo, teisingumo pajautimo, žmonių gerbimo ir taktiškumo buvo visų didžiai gerbiamas ir mylimas. (K. Juknis).

— **Dr. Vytautas Bieliauskas** su šeima galutinai persikėlė iš Quinton, Virginia, į Cincinnati, Ohio, kur jis jau pradėjo skaityti paskaitas Šv. Ksavero universitete. Jo žmona **dr. Danutė Bieliauskienė,** kuri turėjo medicinos praktiką Virginijoje, jau turi Ohio licensiją ir spalio 1 d. rengiasi atidaryti savo kabinetą Cincinnati. Bieliauskų buto ir kabineto adresas yra: 2968 Compton Rd., Cincinnati 39, Ohio, tel. JAckson 2-2244.

— **Kristaus Karaliaus šventė.** Spalio 26 d. yra Kristaus Karaliaus šventė, kurią visa Los Angeles, Calif., tikinčioji visuomenė rengiasi iškilmingai paminėti. Yra numatytos iškilmingos pamaldos su bendra Komunija ir minėjimas parapijos salėje. Minėjimu rūpinasi Katalikų federacijos valdyba, kuriai pirmininkauja adv. V. Kazlauskas.

— **Pradėti mokslo metai.** Rugsėjo 15 d. Los Angeles, Calif., parapinė mokykla pradėjo naujus mokslo metus. Šiais metais veikia vaikų darželis su 36 mokiniais, pirmasis ir antrasis skyrius su 35 mokiniais. Jų tarpe — 14 lietuviukų. Darželiui vadovauja sesuo M. Adelija ir abiems skyriams — sesuo M. Alfreda.

— **Vedė Bronius Seliukas.** Rugsėjo 17 d. Los Angeles, Calif., Šv. Kazimiero bažnyčioje moterystės sakramentą priėmė ilgametis ir uolus parapijos choro narys, veiklus scenos mėgėjas, visuomenininkas ir nepaprastai malonaus būdo vyras Bronius Seliukas, vesdamas retų savybių mergaitę Angelę Mazlavickaitę. Jų moterystę palaimino kun. kleb. J. A. Kučingis, dalyvaujant mažam būreliui pačių artimųjų bičiulių bei draugų.

— **Mirė Aleksas Jurgas.** Rugsėjo 11 d., gavęs smegenų paralyžių, mirė Aleksas Jurgas, 73 m. amžiaus, nevedęs, iš gyvenęs Los Angeles mieste 36 m. Velionis buvo pirmos klasės virėjas, tačiau paskutiniu metu sirguliavo ir buvo prisiglaudęs prie savo senų pažįstamų Splenderių, kurie juo visą laiką nuoširdžiai rūpinosi. Aleksas buvo ramaus būdo ir geros širdies žmogus. Savo nedidelėmis sutaupomis dažnai paremdavo ir lietuvių parapiją. Naujai bažnyčiai statyti 1951 m. jis aukojo $600 Rugsėjo 15 d. iš Šv. Kazimiero bažnyčios palaidotas Holy Cross kapinėse, Los Angeles, Calif., Dieve, duok jam amžiną atilsį.

KANADOJ

— **Atitaisymas.** Rūtos restoranas Toronte, 994 Dundas St. W, esantis netoli Šv. Jono Krikštytojo bažnyčios, korespondencijoje iš Toronto per apsirikimą buvo pavadintas senu "Tulpės" vardu (Nr. 209). Korespondenas už nemalonią klaidą atsiprašo.

VOKIETIJOJ

— **Huttenfelde buvo Vokietijos Krašto tarybos** suvažiavimas. Tarybos posėdžiuose dalyvavo visi nariai (15)! Paaiškėjo, kad šiuo metu Vakarų Vokietijoje yra lietuvių — 6,750. Iš jų priklauso bendruomenei— 5,928; vyrų (iš to skaičiaus) — 2,151; moterų — 1,877; vaikų iki 18 metų — 1,800; dirbančiųjų vyrų — 911; dirbančių moterų — 604; sergančių įvairiomis ligomis: vyrų — 455, moterų — 371, vaikų — 45. Visi lietuviai gyvena susiorganizavę į 80 apylinkių; turi vieną savo gimnaziją ir 17 vargo mokyklų.

— **Koenigsteine įvyko nuo liepos mėn. 30 iki rugpjūčio mėnesio 3 dienos kongresas Kirche in Not.** Jame dalyvavo daugumoje kunigai ir mūsų studentija — 25 asmenys.

Buvo daug gražių ir naudingų paskaitų, pranešimų, informacijų, liečiančių bažnytinį gyvenimą už Geležinės uždangos.

Kongrese dalyvavo: Kinijos kardinolas Tien, Koelno arkivyskupas kardinolas Frings, Hildesheimo vyskupas Heinrich-Maria Janssen, vyskupas Kampe ir dar 4 užsienio vyskupai; be jų, dalyvavo dar daug kitų augštų dvasiškių, profesorių, daktarų, inžinierių, mokslininkų.

Kongresas praėjo labai gražioje atmosferoje.

Apie Bažnyčios padėtį Lietuvoje davė plačią apžvalgą kun. prof. dr. Ladas Gronis. Per tarptautinius pasirodymus mūsų studentai vykusiai pašoko "Kalvelį".

Kongrese buvo konstatuotas didelis pavojus krikščioniškai kultūrai iš bedieviškojo bolševizmo pusės. Buvo kalbama apie pasipriešinimą. Buvo pastebėta, kad vakariečiai, turėdami ramų, sotų gyvenimą, mažai kreipia dėmesio į būsimus pavojus. Trumparegiškumas — jei ne visiškas, tai tikrai didesne dalimi pralaimėjimas!

Tad, kad būtų apsisaugota nuo esamų ir būsimų pavojų, reikia: 1. klausyti savo geros sąžinės balso, 2. daugiau darbuotis, 3. ne viešpatauti, bet tarnauti, 4. malonumų atsisakyti, 5. daugiau aukotis.

Užbaigiant kongresą, buvo pacituotas mirusio Lietuvos vyskupo Kazimiero Paltaroko testamentas, kuris galioja ne tik lietuviams, bet ir visų pasaulio tautų krikščionims-katalikams: "Daugiau nebegaliu, dirbkite toliau... Būkite vyrai!"

BRAZILIJOJ

— **Baltosios Lelijos Riteris Korkovado Kristaus papėdėje.** Žavingoje Brazilijos sostinėje, Rio de Janeire, tegyvena, po visą miestą išsiskirstęs, nedidelis būrelis lietuvių, vos apie 300 šeimų. Gal užtat jie taip glaudžiai sugyvena, jieškó progų susitikti, prisiminti savo didvyriškąją tėvynę, pagyventi lietuviškomis nuotaikomis. Ir kas džiugu, kad ne tik vyresnieji, bet ir jaunimas, kuriam grėsė pavojus nuskęsti nutautėjimo jūroj, laiku susiprato, ir jo švento pasiryžimo išlikti ištikimais Lietuvos vaikais, reikia tikėtis, nieks neužgesys. Pereitais metais tas jaunimas, gerb. lietuvių misionierių Brazilijoje direktoriaus kan. Zenono Ignatavičiaus vadovaujamas, susibūrė po ateitininkų vėliava. Pasirinkę kilnų ateitininkų idealą, jie pasiryžo pirmiausia savo jaunų širdžių duoklę atiduoti Dangui, būtent, tinkamai atšvęsti Šv. Kazimiero ir Šiluvos Dievo Motinos Apsireiškimo jubilėjus. Veikalus toms šventėms kan. Ignatavičiaus paprašyta, parašė rašytoja Halina Didžiulytė - Mošinskienė.

Šv. Kazimiero pagerbimas įvyko rugpjūčio 31 d. lenkų salėje. Oficialiąją minėjimo dalį atidarė Rio de Janeiro lietuvių ateitininkų pirmininkas Edmundas Dubauskas. Jis savo kalboj (portugalų kalba) pažymėjo, kad šiais metais lietuvių tauta švenčia savo didvyriško sūnaus šv. Kazimiero 500 metų gimimo jubilėjų. Nupasakojęs šv. Kazimiero kilnaus būdo savybes ir jo šventą mirtį, jis pareiškė, kad nors šv. Kazimieras, kurio tėvas buvo lietuvis, yra ypatingai garbinamas, kaip Lietuvos patriotas, lietuvių tautos, tačiau jis, kaip gimęs Lenkijoj, priklauso ir lenkams, ir kaip šventasis, yra ir brazilų, ir kitų tautų šventasis, nes šventieji priklauso visam pasauliui. Baigdamas savo kalbą, jis pasveikino visus švento Kazimiero vardan susirinkusius ir paprašė kanauninką Zenoną Igtrumpos maldelės į šv. Kazimierą; susirinkusieji pagiedojo "Marija, Marija, skaisčiausia lelija".

Nutilus giesmei, tarė žodį lietuviškai Lietuvos ministeris dr. Frikas Meieris, iškeldamas šv. Kazimierą kaip dvasios karžygį - galiūną, kuris per amžius bus visų tautų garbinamas.

Meniškos programos pranešėja buvo pakviesta Liucija Dutkaitė, kuri su savo puošniu tautišku kostiumu ir laisva laikysena scenoje gražiai reprezentavo. Ji prieš kiekvieną paveikslą pranešinėjo portugališkai veikalo turinį. Buvo pastatytas H. Mošinskienės 5 paveikslų veikalėlis "Baltosios Lelijos Riteris".

Šiame kūrinyje matėme istorinius duomenis apie šv. Kazimierą, jo jaunystę Vilniuje bei jo šventumą, jo priešmirtines valandas, jo stebuklus ir pagaliaus šių laikų Lietuvą surakintomis retėžiais rankomis.

Šis veikalėlis, originaliai ir su didele meile šv. Kazimierui H. Mošinskienės parašytas, buvo žiūrovų entuziastiškai sutiktas.

Aktorai - mėgėjai, gabios kan. Ignatavičiaus režisūros dėka, šį veikalėlį suvaidino visai gerai. Dekoracijas sukombinavo ir nupiešė inž. Jonas Abraitis. Scenos fone buvo pavaizduota Gedimino pilis ir šone anų laikų katedra. Iš tolo vaizdas buvo tikras, imponuojantis. Turtingai aktorių rūbai atitiko vaizduojamai epochai.

Į pabaigą pasirodė scenoje, tautiniais drabužiais pasipuošęs, jaunimas ir pašoko, Antonijai Saurusaitienei vadovaujant, kelis tautinius šokius.

Salė buvo pilnutėlė, nes bene pusę žiūrovų sudarė brazilai. Tai graži buvo Lietuvai propaganda. Be to, šv. Kazimiero garbei, vieton pakvietimo, kiekvienas įsigijo po šv. Kazimiero vėliavėlę skydo pavidalo, prie krūtinės. Šios vėliavėlės viršuj šv. Kazimiero paveikslas dangaus žydrumo fone, žemiau, trispalvės fone, portugališkas užrašas "500 metų šv. Kazimiero jubilėjus" ir lietuviškai: "Šventasis Kazimierai, globok Lietuvą!" o smaigalyje — Vytis. Tai gražus šio jubilėjaus atminimas. (K. Pažėraitė)

— **Savaitinė radijo valandėlė.** Jau trečias mėnuo, kai Rio de Janeiro lietuviai turi savo savo savaitinę radijo valandėlę antradieniais per Vera Cruz radiją. Šią valandėlę išrūpino veltui ir jai vadovauja kan. Z. Ignatavičius.

— **Sostinė iš Rio de Janeiro į** statomą Brazilia būsianti perkelta 1960 m. balandžio 21 d. Ten persikelsianti vyriausybė, parlamentas ir diplomatinis korpusas. Jau eina traukiniai iki naujosios sostinės. Ligšiol visas susisiekimas buvo lėktuvais.

— **Misionierius tėvas Jonas Bružikas,** atlaikęs jubilėjines misijas įvairiuose Sao Paulo lietuvių rajonuose, rugpjūčio gale pabaigė misijas ir Vila Zelinoje, kurios buvo labai iškilmingos, vertinant lietuvybės ir tikėjimo propagavimo požiūriu. Ta proga daug apsileidusių tautiečių priėjo išpažinties ir nemaža civiliai sutuoktų porų po ilgo gyvenimo be bažnyčios palaiminimo tėvas Bružikas apvesdino bažnyčioje. Be to, tėvas Bružikas bendradarbiauja "Mūsų Lietuvoje".

AR PASIUNTEI "DRAUGUI" NAUJO SKAITYTOJO ADRESĄ?

Ar tu storas, ar tu plonas,
Būki geras amerikonas!

Įsigykite knygelę egzaminiams —
KAIP PASIRUOŠTI J. A. V. PILIETYBEI

Klausimai ir atsakymai anglų ir lietuvių kalbomis. Spaudai paruošė **Pr. Šulas.** Peržiūrėjo teisėjas **Alfonse F. Wells.** Kaina tik **60 centų.**

Pasiskubinkite įsigyti reikalingą knygelę, kuri tikrai palengvins įsigyti JAV pilietybę.

Pinigus su užsakymais siųsti:
DRAUGAS.
4545 West 63rd Street
Chicago 29, Illinois

GUŽAUSKŲ BEVERLY HILLS GĖLINYČIA
Geriausios gėlės dėl vestuvių, banketų, laidotuvių ir kitų papuošimų.
2443 WEST 63RD STREET
Telef. PR 8-0833 ir PR 8-0834

PIRKITE DABAR TIESIOG NUO MR. NELSON,
SAVININKO
SAINT CASIMIR MONUMENT CO.
3914 West 111th Street
Tel. — CEdarcrest 3-6335
Vienas blokas nuo kapinių
Didžiausias Paminklams Planų Pasirinkimas mieste

*** J. F. EUDEIKIS ***
LAIDOTUVIŲ DIREKTORIUS
TRYS MODERNIOS KOPLYČIOS
4605-07 South Hermitage Avenue
Tel. YA 7-1741-2
4330-34 South California Avenue
Telefonas LA 3-0440 ir LA 3-9852
AMBULANCE PATARNAVIMAS DIENĄ IR NAKTĮ

Laidotuvių Direktoriai
MAŽEIKA & EVANS
6845 SO. WESTERN AVE.
TRYS MODERNIŠKOS AIR-CONDITIONED KOPLYČIOS
MAŽIAUSIAS VIETA
REpublic 7-8600 REpublic 7-8601

TIKRA PAGALBA ŠEIMININKĖMS

Brighton Bakery labai puikiai teikia šeimininkėms pagalbą. Skanūs ir švieži gaminiai jau gerai yra pažįstami ir labai mėgiami visų čikagiečių.

Ypatingai atsižymėjo Napoleono tortas ir tokio pat skonio Napoleoniški pyragaičiai. Pareikalavimas didėja diena iš dienos. Kepami ir kiti tortai, kurie buvo kepami anksčiau, taip pat ir visai naujų rūšių ir skonių.

Feliksas Mackevičius, kuris jau buvo pagarsėjęs savo gaminiais Lietuvoje — Kaune ir Čikagoje, jo gaminiai mėgiami ne tik lietuvių, bet ir kitų tautybių, kasdien aplanko jo kepyklą gauti šviežių tortų, pyragaičių ir įvairios duonos: baltos plikytos, pusbaltės plikytos, stambios ruginės ir kt. F. Mackeviičus maloniai prašo gerb. klientus reikalauti Brighton Bakery gaminių artimiausioje maisto krautuvėje, o jei negautų, tai pašaukti telefonu: **VIrginia 7-1250.**

BRIGHTON BAKERY
2457 West 46th Place, Chicago 32, Ill.

Petkus
TĖVAS ir SŪNUS
LAIDOTUVIŲ DIREKTORIAI

6812 S. WESTERN AVE. Tel. GRovehill 6-2345-6
1410 S. 50th Ave., Cicero, TOwnhall 3-2108-09
KOPLYČIOS VISUOSE MIESTO DALYSE

SEKANTIEJI YRA NARIAI CHICAGOS LIETUVIŲ LAIDOTUVIŲ DIREKTORIŲ ASOCIACIJOS

Ambulansų patarnavimas dieną ir naktį. Reikale šaukite mus.

Mes turime koplyčias visose Chicagos ir Roselando dalyse ir tuojau patarnausime.

PETRAS BIELIŪNAS
4348 S. CALIFORNIA AVE LAfayette 3-3572

ANTANAS M. PHILLIPS
3307 LITUANICA AVE. Tel YArds 7-3401

PETRAS P. GURSKIS
659 WEST 18TH STREET Tel. SEeley 3-5711

POVILAS J. RIDIKAS
3354 S. HALSTED STREET Tel. YArds 7-1911

LEONARDAS F. BUKAUSKAS
10821 S. MICHIGAN AVE. Tel. COmmodore 4-2228

JURGIS F. RUDMIN
3319 S. LITUANICA AVE. Tel. YArds 7-1138-1139

VASAITIS — BUTKUS
1446 S. 50TH AVE., CICERO, ILL. Tel. OLympic 2-1003

ZIGMUND (ZUDYK) ZUDYCKI
1646 W. 46TH STREET Tel. YArds 7-0781

STEPONAS C. LACKAWICZ
2424 W. 69th STREET Tel. REpublic 7-1213
2314 W. 23RD PLACE Tel. VIrginia 7-6672

VANCE FUNERAL HOME
1424 S. 50TH AVE. OLympic 2-5245 ir TOwnhall 3-9687

A. † A.
ANELĖ ŠILIUS

Gyveno 4953 S. Lamon Ave. Daugelį metų gyv. Brighton Parke.

Mirė rugs. 25 d., 1958, 8:30 val. ryto, sulaukus pusės amž.

Gimė Lietuvoje. Kilo iš Raseinių apskr.

Amerikoje išgyveno 48 m.

Pasiliko dideliame nuliūdime duktė Ann Marie Perry, duktė Stella Piwnicki, žentas Raymond, anūkas Raymond, švogeris Charles Šilius, jo žmona Emma ir jų šeima, gyv. Nekoosa, Wis., kiti giminės, draugai ir pažįstami. Lietuvoje liko sesuo Teklė.

Priklausė Chicagos Liet. Draugijai ir Keistučio pašalpos Klubui.

Kūnas bus pašarvotas penkt. 2 v. popiet P. Bieliūno kopl. 4348 S. California Ave.

Laidotuvės įvyks pirmad., rugs. 29 d., iš kopl. 8:30 val. ryto bus atlydėta į Švenč. P. M. Nekalto Prasidėjimo parap. bažnyčią, kurioje įvyks gedulingos pamaldos už velionės sielą. Po pamaldų bus nulydėta į Šv. Kazimiero kapines.

Nuoširdžiai kviečiame visus: gimines, draugus ir pažįstamus dalyvauti laidotuvėse.

Nuliūdę: Dukterys, žentas ir anūkas.

Laid. direkt. P. Bieliūnas. Tel. LA 3-3572.

A. † A.
KONSTANTINAS CZEPULEVICZ

Gyveno St. Petersburg, Florida. Anksčiau gyv. Cross Lake, Wisc.

Mirė rugs. 22 d., 1958, 6 val. ryto, sulaukęs 72 m. amž.

Gimė Lietuvoje. Kilo iš Šiaulių apskr., Kruopių parap., Liepkelių kaimo. Amerikoje išgyveno 50 m.

Pasiliko dideliame nuliūdime žmona Ona (Raubaitė), sūnus Konstantinas, marti Nancy, 2 anūkės. Anita ir Patricia, brolis Mykolas, brolienė Joana, Lietuvoje liko brolis, Ignas su šeima, kiti giminės, draugai ir pažįstami.

Priklausė Chicagos Liet. Draugijai, Am. Liet. Sus-mui 226 Kp.

Kūnas pašarvotas Vance koplyčioje, 1424 So. 50th Ave., Cicero, Ill.

Laidotuvės įvyks šešt. rugs. 27 d., iš kopl. 1 val. popiet bus nulydėtas į kapines.

Nuoširdžiai kviečiame visus: gimines, draugus ir pažįstamus dalyvauti šiose laidotuvėse.

Nuliūdę: **žmona, sūnus, marti ir anūkai.**

Laidotuvių direktorius A. Vance, Tel. OL 2-5245.

TROOST-PACHANKIS MONUMENTS
JOHN W. PACHANKIS (PATCH), Vice-President
6819 S. Western Ave., GRovehill 6 3745

GRAŽIAUSIŲ PAMINKLŲ PASIRINKIMĄ RASITE PAS MUS!
Atdara kasdien ir sekmadieniais nuo 9 valandos ryto iki 5 valandos po pietų.

mus

× **Bridgeporte Balfo 3 skyrius** rugsėjo mėn. 28 d., t. y. sekmadienį, vykdo rinkliavą Balfo naudai vokeliais prie Šv. Jurgio parapijos bažnyčios. Tai gi turime progą atsiminti savo brolius, kenčiančius Sibire, grįžusius be sveikatos į tėvynę arba pasilikusius be globos ir paramos kituose kraštuose savo tautiečius, o ypatingai ligonius ir senelius. Jiems visiems padėti yra reikalinga ir būtina. Tai geriausiai gali padaryti tik tai Balfas, todėl jį reikalinga paremti savo auka ateinantį sekmadienį. Parodykime širdį ir piniginę — įdėkime savo auką į vokelį ir atiduokime rinkėjams. Kas tą dieną negalės bažnyčioje dalyvauti arba nebūtų gavęs lapelio su voku, gali savo auką atnešti adresu: A. Semėnas — Daina — 3321 S. Halsted St., Terra — 3333 S. Halsted St., ir J. Kanvelis— 3322 S. Halsted St. Balfo vadovybė visiems aukotojams dėkoja.

× **Chicagos šaulių klubo vadovybė** turėjo šavo posėdį Lietuvių auditorijoje rugsėjo m. 14 d., kuriame padaryta esminių nutarimų. Pagal šaulių sąjungos atstovų suvažiavimo nutarimą, klubai turi būti pertvarkyti, todėl dabar bus vadinama Chicagos Vytauto Didžiojo šaulių kuopa. K. Ulevičius pasitraukė iš šaulių vėliavų tarnybos vyresniojo pareigų, o jo vietoje paskirtas Juozas Laurinaitis. Buvo priimti nauji nariai: M. Vilkaitė, Jz. Petrauskas, K. Petrauskas, Vl. Kenstavičius ir K. Vieraitis. Nutarta artimiausiu laiku surengti šaulių pramogą Lietuvių auditorijoje su vaidinimu.

× **Šokių nebus** — tik smagus išvažiavimas — bingo, kurį ruošia Amerikos Lietuvių Romos Katalikų federacijos Chicagos apskritis rugsėjo mėn. 28 d. Vyčių salėje (darže — esant gražiam orui), 2453 W. 47 St. Pradžia—2 val. 2 p. p. Paskirta laimėjimui daug gerų, vertingų dalykų. Skanių lietuviškų valgių didelis pasirinkimas. Valgius paruoš prityrusi šeimininkė iš Cicero — Elena Ramašau skienė. Prašoma Chicagos visuomenę gausiai atsilankyti.

× **Muz. Bronius Jonušas** Vokietijon lietuviškų plokštelių įgroti išvyksta spalio mėn. 6 d. Todėl kreipiasi į visus mielus talkininkus, kurie gavo Kultūros fondo aukų lapus bei plokštelių prenumeratai rinkti sąrašus, prašydamas juos grąžinti iki spalio mėn. 1 d. naujuoju adresu: 106 Ball Ave., Carpenterville, Ill. Pinigus siųsti prenumeratos sąraše nurodytu adresu.

× **Prof. Igno Šlapelio pomirtinė paroda** ir paminklas ant jo kapo numatoma pašventinti spalio mėn. 4—5 d. Chicagoje. Paroda bus atidaroma spalio 4 d. Jaunimo centro patalpose — Čiurlionio galerijoje, o paminklas — Šv. Kazimiero kapinėse. Teko girdėti, kad tą pačią dieną įvyksta ir dail. J. Kaminsko pomirtinė paroda toje pat vietoje. Vadinasi, bus dvi pomirtinės meno parodos kartu.

× **J. P. Varkala su žmona ir F. Sadauskaitė** buvo vieninteliai lietuviai, keliavę per naujai prakastus St. Lawrence upės vandens kelio kanalus. Jie keliavo naujai pastatytu laivu S. S. South American, dariusiu savo pirmąją kelionę. Pirmieji ekskursantai gavo specialius pažymėjimus.

× **Chicagos Lietuvių Vyrų choras,** pagerbdamas savo buvusį dirigentą muz. Br. Jonušą, jo lietuviškų maršų plokštelių išleidimui paremti paskyrė $25 auką. Ši Vyrų choro auka yra tikrai nuoširdi, žinant, kad choras visą savo biudžetą iki paskutinio cento turi paskirti operų pastatymams. Prisimenant Vyrų choro ir kitų aukotojų aukas, visgi neturėtų būti pamirštas ir Lietuvos himno plokštelės įgrojimo reikalas. Ar neatsirastų koks mecenatas, kuris pastatytų amžiną paminklą lietuvių išeivijai — apmokėdamas Lietuvos himno plokštelės išleidimo išlaidas?

× **Lietuviškas kryžius judrioje miesto vietoje.** Garfield Blvd. ir Claremont gatvių kampe, prie įvažiavimo į Jėzuitų namus, daugumas jau pastebėjo dailų namą, aptverta gražia, lietuviško stiliaus tvorele, gonkas, tris berželius svyruonėlius ir daug gražių gėlių. Tai dr. Adomavičiaus rezidencija. Neužilgo tą rezidenciją papuoš raudono medžio lietuviškas koplyt. kryžius. Kadangi Garfield Blvd. yra labai judrus, todėl lietuviško kryžiaus pastatymas tokioje vietoje bus didelė mūsų liaudies meno reprezentacija, nekalbant jau apie tai, kad puoš dr. Adomavičiaus namus ir tuo pačiu Chicagą.

× **Gydytojų suvažiavimas.** Š. m. rugsėjo 28 d. 10 val. ryto įvyksta pamaldos Jaunimo namuose, 5600 S. Claremont ave., už mirusius ir žuvusius brolius, gydytojų korp. Fraternitas Lituanica narius. Ten pat 11 val. įvyksta iškilmingas posėdis korp. 50 metų sukakčiai paminėti. Dr. Ingelevičius ir dr. Matulionis skaitys paskaitas, o Lietuvos operos solistė A. Dičiūtė-Trečiokienė, akompanuojant prof. Vl. Jakubėnui, atliks meninę programą. Visuomenė kviečiama dalyvauti.

× **Rožančiaus mėnuo** jau nebetoli. Spalis dažnai tokiu vardu ir vadinamas. Atkreipkime dėmesį į reikalą prašyti Švč. P. Marijos pagalbos šiais rūsčiais žmonijai laikais. Neapleiskime tą mėnesį rožančiaus pamaldų vakarais bažnyčiose, o tie, kurie negalėsime dalyvauti, tai atlikime privačiai.

× **Šv. Kryžiaus klebonijos raštinėn** labai dažnai skambina telefonais ir klausiama seselių-mokytojų, dirbančių Šv. Kryžiaus parapijos mokykloje, telefono numerio. Pranešama suinteresuotųjų asmenų žiniai, jog jų telefonas yra šis: CLiffside 4-2577. Telefonų knygoje jų numerio reikia jieškoti Sisters of St. Casimir vardu.

× **Marija Klimienė** iš Lietuvos yra parašiusi laišką savo giminaičiams, gyvenantiems JAV. Laišką atsiimti darbo valandomis Draugo administracijoje.

Tai yra valstybė

Chicago Sun Times trečiadienio laidoje laiškų skyriuje svetimšaliu pasirašęs asmuo giria Ameriką, sakydamas, kad čia puikus kraštas, tuo tarpu kai Sovietų Sąjungoje yra vergija su Sibiro stovyklom. Asmuo persepėja Ameriką, kad ši laiku atmerktų akis. Laiško autorius sako, kad visi priglausti Amerikoj ir išgelbėti iš vergijos neturi pamiršti šiam kraštui padėkoti.

Meno paroda

George Harding muzėjuje, 4853 Lake Park, Chicagoje sekmadienį bus atidaryta Venn Weir meno paroda. Išstatyta bus 21 aliejaus darbas. Paroda bus atidaryta nuo 1 ligi 5 val. p. p., išskyrus pirmadienius ir antradienius.

MANEVRŲ METU

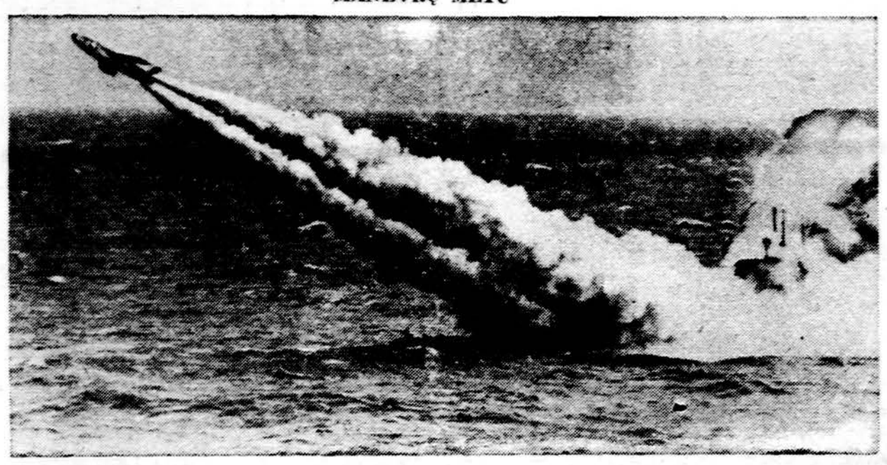

JAV pavandeninio laivo iššauta raketa Regulus I manevrų metu Filipinų vandenyse. (UPI)

CHICAGOS ŽINIOS

Bolševikų delegatai priremti

Bolševikų delegatai toliau landykdamiesi po plieno gamyklas Gary mieste pareiškė, kad jie čia neradę nieko naujo. Kada jie buvo paklausti, kaip jie savo gamybos plieną sunaudoja, jų pirm. Borrisov atsakė, kad 25% eina konstrukcijoms, 50% mašinerijai ir įrengimams, 15% vamzdžiams ir 10% kitiems metalo produktams. Kadangi tai sudaro viso 100%, buvo paklausta, o kiek % eina karo gaminiams. Į tai Borisov atsakė, kad jis nieko nežinąs. Po to Borisov buvo paklaustas, kiek gauna sovietijos plieno darbininkas atlyginimo. Borisov pasisakė nesidomįs atlyginimu. Jam buvo pasakyta, kad amerikietis darbininkas gauna 2.72 dol. valandai ir kai prispyrus paklausta, ką sovietų darbininkas gali už uždarbį nusipirkti. Borisovas nežinojo ką sakyti ir Thompson, Amerikos plieno ir geležies Industrijos užsienio reikalams komisijos sekretorius, klausimus nutraukė. Penktadienį bolševikai išskrenda į Ohio, Pensylvania ir Maryland.

Baigė karjerą

Banditas Harry Steed, žinomas Chicagos miesto plėšikas, mirė Cook County ligoninėje. Jis buvo nugabentas į ją rugsėjo 10 d. ir buvo atpažintas detektyvų iš pirštų nuospaudų. Mirė vėžiu, sulaukęs 81 m. am. Jis pirmą kartą už įsilaužimą buvo suimtas 1896 m. Daugiausia veikė apie 1921-26 metus. Tada jis iš kalėjimo buvo pabėgęs net šešis kartus. Jį žinojo visi kalėjimai. Paskutinį kartą savo ilgoj 57 m. nusikaltimų karjeroj Steed buvo suimtas 1953 m.

Šimto vaikėzų muštynės

Lindbloom Augštesniosios mokyklos trys mokiniai buvo sunkiai sužeisti, kai trečiadienį įvyko muštynės tarp mokinių. Muštynėse dalyvavo apie 100 mokinių, gi tuo pačiu metu vietovėj buvo apie 450 mokinių. Policija turėjo daug darbo muštynes sustabdyti. Muštynės manoma įvyko dėlto, kad antradienį baltosios mergaitės buvo susimušusios su negrėmis. Trečiadienį muštynės kilo tarp juodukų ir baltųjų vyrų. Suėmimų nepadaryta, tik penki mokiniai buvo apklausinėti policijos stotyje. Sužeistieji nugabenti į ligoninę. Turi galvos sužalojimų.

Savanoriai skiepams

Pirmą kartą skiepai prieš kraujo vėžio ligą leukemiją bus panaudoti žmonėms. Dr. Irving Greenspan iš Hektoen Instituto medicinos tyrimams, trečiadienį žengė istorinį žingsnį. Jis 15 vyrų savanorių, 14 iš Cook County ligoninės, įleido skiepus prieš leukemiją. Vyrai keturių savaičių laikotarpyje gaus 4 adatas. Po poros savaičių bus iš kiekvieno paimtas kraujas analizei.

Atidarytas alkoholikų centras

Daugiau kaip 300 asmenų dalyvavo ceremonijose atidarant naują alkoholikų centrą, kuriuo rūpinosi episkopalų pastorių vyskupas, 207 So. Ashland ave. Kalbose buvo pažymėta, kad visi vienas kitam turi padėti. Alkoholikų centras, kuris vadinsis Half Way House, yra skirtas asmenims paleistiems iš miesto alkoholikų gydymo centro.

Liepia remti paskolą

Illinois Valstybės Prekybos rūmai reikalauja savo narius remti lapkričio 4 d. rinkimuose 248 mil. dol. paskolos užtraukimą valstybės universitetams ir psichiatrinėms ligoninėms remti. Tai buvo padaryta suvažiavime, kuriame dalyvavo 17,000 prekybos ir pramonės žmonių. Organizacija skelbia, kad išleidimas bonų Korėjos karo veteranams 75 mil. dol. sumai yra nebūtinas ir per daug išlaidus.

Kalbės rašytoja

Louise Baker Wilson, rašytoja, kalbės spalio 3 d. Pick Congres viešbutyje Sklerozės draugijos bankete. Autorė, turinti amputuotų galūnių, dėl įvykusios jos vaikystėj automobilio katastrofos, buvo narys prez. Trumano Komiteto Fiziškai nukentėjusiems parūpinti darbo.

Lankėsi mokytojai iš užsienio

Dvidešimt septyni mokytojai iš 16 kraštų lankosi Chicagoje apžiūrėdami mokykias ir susipažindami su JAV mokyklų sistema. Visi jie lankysis JAV mokyklose tris mėnesius ir pažins Amerikos auklėjimą ir gyvenimą. Atstovai yra iš Vokietijos, Italijos, Graikijos, Pakistano, Indijos, Irano, Malajų, Burmos, Olandijos ir Panamos.

Šaudė gatvėje

Du asmenys buvo sužeisti, kai Gary miesto centre pradėjo šaudyti plieno fabriko darbininkas George Protos, 67 m. amž. Žmonės vieni bėgo, kiti sukrito ant šaligatvio, kadangi gatvės buvo pilnos žmonių, nes tik buvo uždarytos krautuvės. Sužeista moteris ir miestelio kirpėjas. Abu nesunkiai. Vėliau šaudytojas policijos buvo suimtas, kuris kodėl šaudė nepaaiškino.

Švaros savaitė

Miesto Sanitarijos distrikte dirbama dėl smulkesnio plano išdirbimo švaros savaitei Cook apskrityje, kuri įvyks spalio 5 — 11 d.

Daktarų suvažiavimas

Apie 5,000 akių, ausų, nosies ir gerklės ligų specialistų suvažiuoja spalio 12—17 d. savo metiniam seimui Chicagoje.

— Gyvenimas — tai atsiminimas prabėgančios dienos, kurią mes kaip svečiai praleidžiame.
—Bl. Pascal

Reikalauja mokėti už gimtadienį

UAW unija, kuri nori pasirašyti sutartį su International Harvester įmone, samdančia 36,500 darbininkų, reikalauja, kad įmonė mokėtų kiekvienam darbininkui už jo gimtadienį, kurio metu jis galėtų nedirbti. Unija reikalauja pasirašyti tokią pat sutartį, kaip su Fordu, kur darbininkai gauna apie 2.50 dol. valandai. Sutartis su Harvester baigiasi liepos 31 d.

LIETUVIŠKOSIOS DAINOS SARGYBOJE

Dainavos ansamblis pradėjo keturioliktąjį kultūrinės veiklos sezoną. Per trylika darbingų metų Dainavos ansamblis beveik išimtinai garsino lietuviškąją dainą ir giesmę, popularino lietuvių kompozitorių kūrinius.

Šiais metais Dainavos ansamblis išeina į kultūrinės veiklos barą su naujais užsimojimais. 1959 metais sausio 18 d. Marijos Augštesniosios mokyklos salėje rengia vokalinį dainų koncertą. Koncerto programoje tarp kitų lietuvių kompozitorių kūrinių bus išpildoma ištraukos iš Stasio Šimkaus operos "Pagirėnai" ir Vlado Jakubėno — "Mano Pasaulis". Gi 1959 m. balandžio 26 d. toje pačioje salėje numatoma pastatyti taip seniai lauktas Lietuviškas vestuves.

Lietuviškos dainos garsinimui lietuvių kompozitorių kūrinių populiarinimui tiesiog lietuviškam reikalui niekuomet ne buvo darbininkų perdaug. Juo didesnis bus kultūrinis vienetas, tuo skambiau ir drąsiau skambės lietuviškos dainos svečioje Amerikos šalyje. Todėl Dainavos asmablio dirigentas ir valdyba kviečia į talką jaunuoles ir jaunuolius, turinčius gerus balsus ir kilnias lietuviškas intencijas. Įsiregistruoti galima antradieniais ir ketvirtadieniais 8—10 val. vak. Hollywood svetainėje, 2419 W. 43rd Str.
V. R.

RUDENS LAPŲ BALIUS

Solistas Stasys Baranauskas ir pianistas Antanas Smetona atliks meninę programą Akademinio Skautų Sąjūdžio rengiamame **Rudens Lapų Baliuje.** Šis nuotaikingas balius - koncertas įvyks šeštadienį, spalio 4 d., Knickerbocker viešbučio Grand Ballroom salėje. Vakaro pelnas bus skiriamas studentų šalpai. (Sk.)

Lietuviškas laikraštis jieško darbščių vyrų, kurie patarnautų įvairiose Amerikos kolonijose naujų prenumeratų surinkime, senų pratęsime ir lietuviškų knygų platinime. Šie darbai gali būti atliekami laisvu laiku. Tai yra gera proga užsidirbti ekstra pajamų ir pasidarbuoti lietuviškai spaudai. Maloněkite kreiptis raštu, pranešdami amžių, prityrimą ir t. t. Rašykite:

DRAUGAS Adv. 6855
4545 W. 63rd St., Chicago 29, Ill.

Kur glūdi mūsų viltys?

Šv. Tėvas rugsėjo 17 d. radijo kalba iš Kastelgandolfo užbaigė Marijos garbei kongresą Liurde, Prancūzijoje. Pijus XII tame iškilmingame žodyje, tarp kitko, kalbėjo:

— Štai Marija kritiškoje žmonijos valandoje nori išklydusiems sūnums parodyti tikrąją gyvenimo prasmę, iškeldama jo priklausomumą antgamtybei ir jó sąryšį su kitu gyvenimu, kuris tik vienas mums suteiks tikrą ir tobulą laimę.

Viltį sudėdamas į Marijos užtarimą, Šv. Tėvas skatina visus tikinčiuosius drąsiai laikytis gyvenimo kovoje:

— Gerai žinome, — tęsė Popiežius, — kaip pikto galybės visais būdais stengiasi nuterioti Marijos tėvainystę, išplėšdamos iš jaunimo nekaltumą ir drovumą; besikėsindamos prieš moterystės vienybę; kiršindamos vieną prieš kitą socialines klases, tarsi visi žmonės nebūtų broliai; pavergdamos Bažnyčią visur, kur tik jos įsigali, ir skelbdamos pikčiausią materializmą. Tačiau iš kitos pusės žinome,— sakė Popiežius, — koks šviesus ir tiesos troškimas bujoja širdžių gelmėse, koks nuoširdus Dievo pasiilgimas gaivina sielas ir tų visų, kurie negali savo jausmų pareikšti, neišstatydami pavojun savo nuosavybės ir savo asmens. Žinome, kokią galybę turi dvasinės jėgos, kurios trykšta iš visų pusių, apskelbdamos spindintį pavasarį. Sakoma, jog Liurde yra atvertas langas į dangų. Pasistenkime, kad per tą langą, per kurį mums iš anksto leidžiama džiaugtis dangiška garbe, nuolatos sroventų šviesos ir malonių šaltinis, gaivindamas žmonijos viltis amžiniems tikslams, kartu keldamas susipratimą ir pažangą, o ypatingai dvasios skaidrumą ir taiką.

Susijungia korporacijos

Dvi katalikų korporacijos Phi Kappa ir Theta Kappa Phi sekančiais mokslo metais sujungiamos. Naujoji korporacija vadinsis Phi Kappa Theta ir turės 18,500 narių, besimokančių katalikų ir ne katalikų universitetuose ir kolegijose.

Krikščioniškai pasidalina

Prel. Eugene Mulcahey, klebonas St. Jerome parapijos Chicagoje, davė leidimą gretimai esančiai žydų parapijai naudotis savo parapijos automobilių statymo aikšte.

KAS KĄ IR KUR

— **Ateitininkų Sendraugių dėmesiui.** Šiandien, rugsėjo 26 d., 7:30 val. vak. Jaunimo centre, 5620 S. Cleremont Ave., Chicago, Ill., šaukiamas visuotinis Ateitininkų Sendraugių Chicagos skyriaus susirinkimas. Bus svarstomi aktualūs klausimai, pristatomos ateities veiklos gairės ir tariamasi viešo koncerto reikalu. Kviečiami dalyvauti visi nariai. — **Valdyba**

LIETUVAITĖS FESTIVALY

Šv. Ksavero kolegija, 103 st. ir Central Park kampas, ruošia šeštadienį ir sekmadienį festivalį pavadintą Forengn Fantasy, kuriame pasirodys visi užsieniečiai studentai. Festivalis suruoštas bendradarbiaujant įvairioms organizacijoms, tarp jų ir kolegijos svetimšaliams studentams. Rašydamas apie festivalį Chicagos dienraštis Chicago American įsidėjo gražią tautiniais drabužiais apsirengusią lietuvaičių nuotrauką. Nuotraukoje matyti Indrė Palio kaitė, 6922 S. Rockwell st. ir Irena Valaitytė, 6800 S. Campbell ave. Laikraštis pažymi, kad lietuvaitės parodys autentiškų lietuviškų šokių. Progrrama vyks nuo 11 v. ryto ligi 5 val. p. p.

Tėvai, įsigykite ir duokite savo vaikams paskaityti gausiai ir spalvotai iliustr. VANDOS FRANKIENĖS pasakų knygą —

KARALAITĖS GINTARĖS ILGESYS

Be to, šioj knygoj atspausdinta kita pasaka — BALTOJI LELIJA. Viršelį ir iliustracijas piešė Ses. Mercedes. 48 pusl. Kaina $1.25. Pinigus ir užsakymus siųsti:

DRAUGAS
4545 W. 63rd Street, Chicago 29, Ill.

ŠIŲ METŲ IŠVAŽIAVIMŲ LAIKOTARPIO UŽBAIGIMUI

1958 m. spalio 5 dieną, sekmadienį, tuoj po pietų rengiamas

JAUČIO KEPIMAS IR PASILINKSMINIMAS

MARIJONŲ SEMINARIJOS SODE, Clarendon, Hills, Illinois
(Route 83 & 63rd Street)

Visi tautiečiai yra kviečiami dalyvauti, praleisti gražiai laiką tyrame ore ir gražiuose soduose. Atvažiavę nesigailėsite.

KAS TIK TURI GERĄ SKONĮ, VISKĄ PERKA PAS LIEPONĮ!

Prekės be brokų, kainos žemiausios Chicagoje, išsimokėjimai iki 3-jų metų. Europos ir Amerikos žymiausių firmų baldai, Televizijos, šaldytuvai ir visa namams ir ofisams įrengti.

Moderniškiausia lietuvių baldų prekyba Chicagoje
LIETUVIŲ PREKYBOS NAMAI — FURNITURE CENTER, INC.
3222-24-26 So. Halsted St. Victory 2-4226
Krautuvė atidaryta: Pirmad. ir ketvirtad. 9—9:30 val. Kitomis dienomis 9—6 val. Sekmadieniais atdara nuo 12 iki 5.