THE LIBRARY OF CONGRESS GRATIS
SERIAL DIVISION
WASHINGTON 25, D.C.
/11/1/58/

DRAUGAS
THE LITHUANIAN DAILY FRIEND
PUBLISHED BY
THE LITHUANIAN CATHOLIC PRESS SOCIETY
4545 WEST 63RD STREET CHICAGO 29, ILL.
TELEPHONE LUDLOW 5-9500
LEADING DAILY FOR OVER A MILLION LITHUANIANS

DRAUGAS

THE LITHUANIAN DAILY FRIEND

DRAUGAS
LIETUVIŲ KATALIKŲ SPAUDOS DRAUGIJOS
LEIDŽIAMAS LIETUVIŲ DIENRAŠTIS
SU ŠEŠTADIENINIU MOKSLO, LITERATŪROS
IR MENO PRIEDU
DRAUGAS ĮSTEIGTAS 1909 M.

Nr. 231 | Price 7 cents | KETVIRTADIENIS, SPALIO (OCTOBER) 2, 1958 | Kaina 7 centai | Vol. XLII

PREZ. EISENHOWERIS FORMOZOS KLAUSIMU

Marijampolietis pasakoja apie šiandieninę Lietuvą

Į augštąsias mokyklas nedaug patenka

Visai neseniai iš okupuotos Lietuvos tam tikromis apystovomis atvyko į Vakarus marijampolietis, kuris suteikė daug duomenų apie šių dienų Marijampolę ir iš viso apie gyvenimą dabartinėje okupuotoje Lietuvoje. Čia pateikiame tolimesnį jo pasakojimą.

Labai nedaug abiturientų nueina į augštąsias mokyklas. Marijampolės Darbininkų vid. mokykla 1957 metais išleido 23 abiturientus, bet tik vienam pavyko įstoti į augštąją mokyklą, keturi pateko į technikumus, o visi kiti nuėjo į gamybą.

Būna ir taip, kad baigusius vid. mokyklas abiturientus mies to saugumas kviečia stoti į milicijos mokyklą, kur sąlygos žymiai geresnės kaip kitur. Kursantas gauna pilną išlaikymą, drabužius ir 400 rublių mėnesiui. Iš 1957 metų abiturientų laidos Marijampolėje į tą mokyklą nestojo nei vienas. Tačiau atsiranda jaunuolių, kurie nėra baigę gimnazijos ir saugumas juos mie lai priima, nes pasirinkti nebūna iš ko. Kiek teko pastebėti, stoja daugiausia tokie, kurie nenori juodo darbo dirbti, o išmokti kokį nors amatą nesugeba.

Į augštąsias mokyklas Lietuvoje dabar priimami pirmoje eilėje tarnavusieji kariuomenėje ir turintieji darbo stažą. Stažo neturintiems patariama eiti dviem metams į gamybą ir tik po to mėginti stoti į augštąją mokyklą. Po dvejų ar trijų metų pertraukos (atliekant darbo stažą), jau nedaug kam gali atsirasti noro studijuoti, nes abiturientas tuo tarpu primiršta išeitus dalykus, o įstojant į universitetą visur vykdomi konkursiniai egzaminai. Pvz., praėjusiais metais į Vilniaus Pedagoginio instituto Fzkos - matematkosi fakulteto neakvaizdinį skyrių buvo paduota apie 150 prašymų, o priimta tik 25 studentai. Į Politechnikos instituto radijo technikos fakultetą buvo paduota daugiau kaip 200 prašymų, o priimta tik 20 studentų. Likusieji „nubyrėjo" konkurso metu. Pagal planą dau giau priimti ir nebuvo galima — tuo tarpu radijo specialistų jaučiamas didelis trūkumas krašte.

Apie 20 proc. šaukiamųjų nestojo kariuomenėn

Į būtiną tarnybą kariuomenėje Lietuvos vyrus pradėjo šaukti 1950 metų pavasarį. Iki to laiko šaukimų kaip ir nebūta, reikia manyti dėl stipraus anuomet pogrindinio judėjimo. 1950 metais buvo šaukiami 1928 - 29 - 30 metų gimimo vyrai. Marijampolės apskrityje 20 proc. šaukiamųjų nestojo ir išėjo į pogrindį, o ir iš tų, kurie išėjo į kariuomenę, daug pateko į stovyklas už „nepatikimumą" ar „kontrerevoliuciją". Iš to režimas padarė išvadą, kad lietuviai dar „neperdirbti" ir sekančių ėmimų vyrus dau gumoje įjungė į darbo batalijonus, kurie nuo kalinių skyrėsi tik tuo, kad gavo pusę atlyginimo ir eidavo į darbus be palydovų. Būdinga tai, kad atvežamųjų į stovyklas iš kariuomenės daugumą sudarė lietuviai ir ukrainiečiai.

Kaip su tais vežimais į Sibirą laikiniems darbams?

Vežamuosius į Sibirą darbams galima padalinti į dvi grupes. Vieni vyksta patys, sudarydami vieniems ar dvejiems metams su tartis, o kitus veža pagal taip va dinamus komjaunimo „kelialapius". Pirmieji, neturėdami reikiamo pragyvenimo Lietuvoje, mėgina rasti laimę už Uralo. Sudarę sutartis, gauna persikėlimo pašalpą, nemokamą kelionę, o nuvykus juos įdarbina ten, kur trūksta darbo jėgų. Pasitaiko to kių darbų, kad jie vos prasimaitina ir pasibaigus sutarties terminui užsirašo vėl grįžti atgal į Lietuvą. Yra ir tokių, kurie lieka Rusijoje ilgesniam laikui. Apskritai ėmus, lietuviai susidarė Rusijoje sąžiningų žmonių vardą ir jiems patiki tokius darbus, kur yra pavojaus ką nors pavogti. Rusuose vyraująs įsitikinimas, kad lietuviai nevagią.

Pagal komjaunimo kelialapius jaunuolius veža pusiau prievartos būdu. Rajoniniai ar miesto komitetai gauna iš centro planą ir iš karto pasiūlo važiuoti savanoriais, o tokių neatsiradus, ar atsiradus nepakankamam skaičiui, komitetas skiria jaunimą įsakymo keliu. Iš išvykusių, kurie turi galimybę, daug kas grįžta atgal, o kas grįžta nelegaliu būdu, tiems priteisia iki 3 m. darbo stovyklos.

Radio transliacijos iš Vakarų

Tų transliacijų klausosi visi, kas tik turi radijo aparatą. Dėl trukdymų neįmanoma reguliariai ar visą programą išgirsti, bet žinios prasiskverbia visvien. Geriausiai girdimos ir labiausiai klausomos buvo Miuncheno „Amerikos Balso" lietuviškos trans liacijos. Tačiau Lietuvos gyventojai nusivylė, kai praėjusiais metais įvyko tos stoties „suame rikonėjimas" (o šiais metais ruo šėsi tą stotį visai nutildyti, kas dabar jau įvykęs faktas). Tai be abejo nėra pliusas Vakarams. Kai dėl atskirų dalykų, tai gyventojams iš „AB" transliacijų ypatingai patikdavo Mykolo Ulvikio pasisakymai aktualiais klausimais, vadinant visus reiškinius tikrais vardais. Lietuvos klausytojuose įspūdį palieka ir Madrido lietuviškos transliacijos, nors ne taip lengva tos stoties bangą pagauti netrukdomai. Tačiau suradus girdėti gerai ir klausytojai yra patenkinti. Neblogai girdėti ir „Amerikos Balsą" iš Washingtono, tik iš jo nedaug galima apie lietuviškus reikalus išgirsti. Kaip gyvena amerikietės šeimininkės, klausytojai be aiškinimų įsivaizduoja. Jiems norisi labiau apie laisvės reikalą išgirsti, apie kovą prieš komunizmą, lietuviško kultūrinio ir literatūrinio gyvenimo reiškinius, knygų ir spaudos apžvalgas ir kt. Nuolatiniai pragyvenimo lygio Sovietų Sąjungoje ir Amerikoje palyginimai kartais pagimdo mintį: duokite sąlygas ir mums taip gyventi, mes neblogiau gyvensime, dabar mus gi tremia, žudo, kemša į kalėjimus, o jūs iš tolo pasakojate, kaip gyvenate ir ką turite...

Vatikano ir Romos stotys, kiek tekò girdėti, klausomos mažiau. Tos stotys būk silpniau gir dimos.

(Nukelta į 5 psl.)

Oras

Oro biuras praneša: Chicagoje ir jos apylinkėje šiandien — dalinai apsiniaukę ir truputį šilčiau, apie 63 laipsn.; rytoj — dalinai apsiniaukę ir truputį šilčiau.

Valstybės sekretorius John Foster Dulles spaudos konferencijoje prisiminė, kad Jungtinės Amerikos Valstybės turėtų paraginti Chiang Kai-sheką išvesti savo kariuomenę iš Quemoy ir Matsu, jei nuo to priklausytų karinių paliaubų sutartis su komunistine Kinija. Dulles taip pat pareiškė, kad jis norėtų susitikti su premjeru Chou En-lai, jei "ką nors teigiamo" galima būtų pasiekti, bet abejoja, kad toks posėdis galėtų būti dabartiniu metu. (UPI)

Vatikano paviljono bažnyčia

Iš Tarptautinės Briuselio parodos bus perkelta į Detroitą

BRIUSELIS, Belgija, spal. 1. — Tarptautinė Briuselio paroda uždaroma lapkričio 15 dieną. Jau dabar turtingi žmonės iš visų pasaulio kraštų siūlosi pirkti įvairius parodos paviljonus. Vatikano paviljono bažnyčią pasisiūlė pirkti viena gydytojo šeima iš Michigan valstybės. Ji apmokės jos išardymo ir perkėlimo per Atlantą išlaidas. Bažnyčią norima pastatyti kartu su visu jos inventoriumi kažkur prie Detroito.

Dėl kaikurių kitų paviljonų likimo jau susitarta. Sovietų paviljonas bus grąžintas Rusijon. Vokietijos paviljonas bus taip pat pervežtas Vokietijon. Sakoma, kad jis bus atiduotas kokiam universitetui. Jungtinės Amerikos Valstybės savo paviljoną nori padovanoti belgams. Bet šis paviljonas yra toks didelis, kad belgai dar nežino, ką su juo daryti.

Kancleris Adenaueris atvyko į Berlyną

BERLYNAS, spal. 1. — Vakarų Vokietijos kancleris Adenaueris vakar atvyko į vakarinį Berlyną dalyvauti atidaryme par lamento sesijos, kurioj bus svars tomos pabėgėlių ir vienybės problemos.

Japonija yra Amerikai draugiška

TOKIO, Japonija, spal. 1. — Ministeris pirm. Nobosuke Kishi savo kalboj, pasakytoj parlamente, pažymėjo Japonijos draugingumą Amerikai. Kalbėdamas apie Sovietų Sąjungos ir raud. Kinijos propagandą, kad Japonija leidžia laikyti Amerikai Japonijoje savo karines bazes, Kishi pastebėjo: „Bendradarbiavimas su laisvomis tautomis, kaip JAV, yra pagrindinis Japonijos politikos reikalas". Tuo pačiu metu Japonijos min. pirmininkas reikalavo išspręsti Japonijos ir komunistinės Kinijos prekybinės sutarties ginčą.

Panaikino įstatymą

KAIRAS, Egiptas, spal. 1. — Nasserio vyriausybė panaikino genčių įstatymą Jungtinėje Arabų Respublikoje Sirijos regione.

Amerikiečiai Italijoje

NEAPOLIS, Italija, spal. 1. — Septyni šimtai amerikiečių maldininkų, vadovaujami kardinolo Spellmano, New Yorko arkivyskupo, vakar atvyko į Neapolį. Maldininkai aplankė Pompėjaus griuvėsius.

● *Kubos sukilėliai* vakar pranešė, kad jie ruošiasi didelei ofen zyvai, kad būtų nuverstas prezidentas Fulgencio Batista.

Britų kariai išeis iš Jordano

AMMAN, Jordanas, spal. 2. — Karalius Hussein vakar pranešė, kad britų kariuomenė bus pradėta išvesti iš Jordano spalio 20 dieną.

Kalbėdamas parlamento atidaromoje sesijoje, jaunas karalius pasakė, kad Jordanas ir draugiška Britanijos vyriausybė susitarė, kad britų kariai būtų išvesti.

Jis pareiškė, kad susitarta evakuoti 3.000 vyrų garnizoną ir evakuacija bus baigta, kai bus parūpinta reikalingos transporto priemonės.

Britų kariai pradėjo skristi į Jordaną š. m. liepos 17 dieną, kviečiant Jordano vyriausybei.

Hussein pažadėjo, jog Jordanas rems arabų vienybę.

Neminėdamas Jungtinės Arabų Respublikos prezidento Nasserio, karalius nusiskundė, kad Jordanas vis dar spaudžiamas iš užsienio.

Jis pasakė, kad tokie užsipuolimai pažeidžia visų arabų rezoliuciją, patvirtintą Jungtinių Tautų specialios generalinės asamblėjos sesijos rugpjūčio 21 dieną.

Kalendorius

Spalio 2 d.: Angetlai Sargai; lietuviškas: Erdvilis.

Saulė teka 6:48, leidžiasi 6:33.

Sukilėlis pasirenka Charles de Gaulle

MILANAS, Italija, spal. 1. — Ferhat Abbas, Alžirijos sukilėlių laikinosios vyriausybės galva, pasakė, kad jis mieliau tartųsi su premjeru de Gaulle Alžirijos karo klausimu, negu su Guy Mollet, Prancūzijos socialistų vadu.

— Su fašistais, kaip de Gaulle, — kalbėjo Abbas, — mes žinome kaip elgtis ir stovėti, tačiau su socialistais, kaip Mollet, mes nežinome ką daryti.

Abbas kalbėjo Italijos ir Egip to žurnalistams. Kada Mollet buvo Prancūzijos premjeru, jo vyriausybė bandė labiau spausti sukilėlius, negu dešinieji režimai.

Irakas tariasi su Jungt. Arabų Respublika

LONDONAS, spal. 1. — Irakas ir Jungtinė Arabų Respublika Bagdade vakar pradėjo tartis ekonominiais ir prekybiniais klausimais. Apie tai pranešė Bagdado radijas.

Naujas Adenauerio laimėjimas

BONNA, spal. 1. — Vokietijoje Schleswig - Holstein seimelio rinkimus paskutinėm dienom laimėjo kanclerio Adenauerio partija CDU. Iš 69 atstovų Adenauerio partija gavo 33. Gavo naujus 8 atstovus. Juos perėmė iš savo koalicijos sąjungininkų laisvųjų demokratų, vokiečių ir pabėgėlių partijų. Socialdemokratai laimėjo vieną atstovą ir turi 26.

Tautinė Kinija nenori trauktis iš pakrantės salų

KAOHSIUNG, Formoza, spal. 2. — Valstybės sekretoriaus Dulles spaudos konferencijoje praėjusį antradienį pareiškimas, kad Jungtinės Amerikos Valstybės galėtų pakeisti Quemoy gynybos politiką, jei nusileistų komunistai, labai sujaudino tautinės Kinijos prezidentą Chiang Kai - shek'ą.

Jei komunistai sustabdytų artilerijos ugnį į nacionalistų pakrantės salas, JAV pasistengtų atitraukti nors dalį Chiang Kai - sheko didelių karinių jėgų iš Kinijos pakrantės salų, pasakė Dulles.

Tautinės Kinijos prezidentas Chiang Kai - shek vakar pareiškė, kad jis yra priešingas sumažinti jo ginkluotas jėgas pakrantės salose ar pakeisti jų būvį.

Chiang pasakė:

— Mr. Dulles turėtų žinoti, kad prašyti kinų komunistų, kad jie nustotų šaudyti, yra tik geros valios galvojimas.

Tautinė Kinija nesutinka pasitraukti iš Quemoy ir Matsu salų. Jos vadai atmetė Dulles pareiškimą: jei komunistai paliautų šaudę, ir nacionalistai tą pat turėtų padaryti.

Teigiama, kad pakrantės salose yra apie 100,000 nacionalistų kareivių.

* * *

Kaikurie politikai siūlo nieko nedaryti, kad tik būtų išlaikyta betkuria kaina Quemoy „taika" — toks jų siūlymas, patarimas, reikalavimas.

Tūli politikai siūlo evakuoti Quemoy ir duoti Chiang Kai - shekui naujas garantijas, kad jis bus ginamas Formozoje.

Vienas nacionalistų kinų pulkininkas pasakė:

— Jūs galite priversti mus išeiti iš pakrantės salų, jei jūs tai norėsite. Jūs turite kortas savo rankose. Bet jei tai įvyks, aš nenoréčiau, kad nors vienas amerikietis gyventų Formozoje.

Pirmoje vietoje paliaubos

WASHINGTONAS, spal. 2. — Prezidentas Eisenhoweris vakar pareiškė: jei Jungtinės Amerikos Valstybės galėtų sulaukti ka rinių paliaubų Quemoy — Matsu apylinkėje, tai atsidarytų proga tartis Formozos klausimo sprendimo reikalu gera valia.

Prezidentas Eisenhoweris spau dos atstovams pareiškė, kad Que moy ir Matsu salos nesančios gyvybinės Formozos gynimui. Bet jis pasakė, jog nežinia, ar salų demilitarizavimas pasiūlytų tokį sprendimą, dėl kurio visi galėtų sutikti.

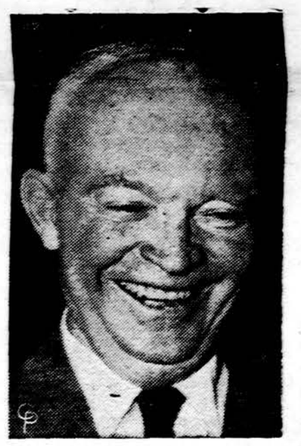

Prezidentas Eisenhoweris

Keletą valandų prieš prezidento Eisenhowerio pasikalbėjimą, tautinės Kinijos prezidentas Chiang Kai - shekas stipriai kritikavo valstybės sekretoriaus Dulles pareiškimus antradienio spaudos konferencijoje. Chiang pabrėždamas pareiškė, kad jis nemano silpninti Quemoy ir Matsu gynybos.

* * *

Prezidentas Eisenhoweris kelis kartus atsisakė svarstyti detaliai JAV politiką Formozos reikalu. Bet pagrindinis reikalas, pareiškė jis, yra išvengti atsitraukimą iš prievartos.

Italija priėmė JAV vidutinio tolio raketų bazes

ROMA, Italija, spal. 1. — Krašto apsaugos ministeris ir ministerio pirmininko pagalbininkas Antonio Segni pranešė Italijos parlamentui, kad Italija sutiko priimti „ribotą skaičių" Jungtinių Amerikos Valstybių vidutinio tolio raketų bazių. Kaip didelis tas „ribotas skaičius", apsaugos ministeris nepasakė.

Manoma, kad Italijoje bus įrengtos Jupiterio raketų bazės, kurių sviediniai siekia 1,500 mylių. Tokiu būdu, Italija, šalia Britanijos, yra antroji šalis iš Šiaurės Atlanto Gynybos organizacijos (Nato) valstybių, kuri yra priėmusi Amerikos raketų bazes.

Atsakydamas į ankstyvesnį Rusijos, Albanijos ir Jugoslavijos įspėjimą prieš tokias bazes, Segni pareiškė, kad šio nutarimo nėra ko bijotis, nes Nato neturi ofenzyvinių tikslų. Bazių tikslas — gintis nuo galimo užpuolimo. O užpuolimo atveju šie įrengimai būsią efektingi. Iš Britanijos ir Italijos raketų ugniaviečių dabar bus galima apšaudyti vietas vakarinėje Rusijoje, Artimuose Rytuose ir satelitiniuose kraštuose.

Segni paminėjo, kad šis nutarimas prisidės ir prie Rytų ir Vakarų susitarimo palengvinimo nusiginklavimo klausimu, nes susitarimas yra lengviau pasiekti tada, kai abu derybininkai stovi ant tos pačios plokštumos. Nu sileidinėjimais susitarimo yra sunkiau pasiekti.

Trijų valandų posėdis

VARŠUVA, spal. 1. — Jungtinių Amerikos Valstybių ambasadorius Jacob Beam ir kom. Kinijos ambasadorius Wang Ping - nan vakar tarėsi beveik tris valandas. Tai buvęs ilgiausias pasitarimas Formozos karo paliaubų reikalu.

Abu ambasadoriai vėl tarsis sekantį šeštadienį.

● *Kubos vyriausybės kareiviai* užmušė 40 sukilėlių dviejuose su sirėmimuose.

NAUJAUSIOS ŽINIOS

— Prezidentas Eisenhoweris vakar atskleidė, kad atominis povandeninis laivas Seawolf pasiekė naują pasaulinį rekordą, išbūdamas 55 dienas pasinėręs jūroje, atlikdamas nepaprastą kelionę.

— Komunistinė Kinija ir šiaurės Korėja Peipinge vakar pasirašė prekybinę sutartį ir susitarė dviejų paskolų reikalu.

— Adlai E. Stevenson sako, kad Jungtinės Amerikos Valstybės turėtų ginti Formozą, bet nėra reikalo kovoti dėl Quemoy ir Matsu salų. Jis pareiškė, jog turėtų būti sudarytos karinės paliaubos Formozos sąsiauriuose ir tautinės Kinijos kariuomenė turėtų išeiti iš Quemoy ir Matsu.

— Tautinės Kinijos prezidentas Chiank Kai - shek labai susijaudino dėl valstybės sekretoriaus Dulles pasakymo, kad buvo „kvailystė" siųsti vieną trečdalį nacionalistų karinių pajėgų į Kinijos pakrantės salas.

TRUMPAI IŠ VISUR

● *Sovietų vyriausybė* palaiko santykius su Alžirijos egzilinė vyriausybe.

● *Premjeras Chou En - lai* teigia, kad komunistinė Kinija atneštų Jungtinėms Amerikos Valstybėms „visišką sunaikinimą, jei JAV išprovokuotų karą" Taiwan (Formozos) sąsiauryje.

● *Vakarų diplomatai* pareiškė, kad Chruščevas rašąs knygą. Sovietų premjeras aiškins Lenino idėjas ryšyje su savo politika.

● *Britanijos užsienio reikalų ministeris Selwyn Lloyd* bando valstybės sekretorių Dulles ir komunistinės Kinijos premjerą Chou En - lai pasodinti prie derybų stalo, kad jie aptartų Tolimųjų Rytų klausimus.

Iš Ateitininkų GYVENIMO

Redaguoja redakcinis kolektyvas — INDRĖ PALIOKAITĖ, JUOZAS KONČIUS IR DALIA NOREIKAITĖ.
Medžiagą siųsti DALIAI NOREIKAITEI, 6831 So Talman Ave., Chicago 29, Ill. Telef. WAllbrook 5-3220.

MIELI MOKSLEIVIAI ATEITININKAI

Ruduo yra metų laikotarpis, kada pirmosios šalnos pakąsti krinta lapai, kada visa gamta po smagių vasaros linksmybių pasiruošia patvariai pernešti artėjančios žiemos rūstybes. Ūkininkas skuba surinkti savo laukų derlių, rūšiuoja, dėsto, pilsto, kad atėjus žiemai, ne tik jis pats sočiai gyventų, bet ir visi kiti žmonės galėtų pasinaudoti jo darbo vaisiais.

Štai ir tu, mielas moksleivi, tik ką grįžai atgal į mokyklos suolą, ir tu, kaip tas ūkininkas, rūšiuoji, sumuoji savuosius sugebėjimus ir ruošiesi įtemptai mokslo metų eigai, kad, čia pasisėmęs mokslo žinių, véliau išaugtum naudingu Dievui ir savajam kraštui, kad išdidžiai galėtum naudotis savojo darbo vaisiais pats ir visi kiti žmonės.

Žinau, tavoji energija nesutilps vien mokyklos aplinkoje; tau reikia daugiau erdvės, tavajai energijai reikia naujų veiklos plotų. Šiuos plotus tau kaip tik duoda tavo moksleivių at-kų kuopa: būk jaunas ir nevaržyk savosios energijos, o išliek ją čia, kuopoje, aktyviai įsijungdamas į veiklą. Šie mūsų veiklos metai turi parodyti visiems, kad ateitininkas yra veiklos žmogus.

Šiandien rašau turbūt paskutinį kreipimąsi į jus, nes, pagal daktarų patvarkymus, turiu pasitraukti iš Moksleivių At-kų Sąjungos pirmininko pareigų. Treji metai, praleisti kartu su jumis, palieka tikrai gražių prisiminimų. Nesakysiu jums sudiev, nes, nors ir nebūdamas sąjungos vadovybėje, pasilieku su jumis. Jūsų rūpesčiai paliekа ir toliau ir manieji, jūsų pasiekti laimėjimai bus man visada dideliu džiaugsmu ir pasitenkinimu. Tad kviečiu visus, pradedant šiuos naujuosius veiklos metus, į didelį darbą.

Persitvarkius MAS Centro Valdybos pirmininko pareigas perėmė Vaclovas Kleiza. Jums beveik kiekvienam jis daugiau ar mažiau pažįstamas iš savo nuoširdaus darbo At-kų Federacijos sąjungose. Tikiu, kad kiekvienas jo kreipimasis į jus bus išgirstas ir jūsų nuoširdžiai paremtas bei įvykdytas.

Linkiu jums visiems tikrai gražios veiklos metų, ir telaimina Augščiausiasis jūsų jaunas jėgas ir pasiryžimus.

Jūsų Kristuje
Vytautas Šoliūnas

SAS CHICAGOS DR-VĖS SUSIRINKIMAS

Sekmadienį, rugsėjo 21 d., įvyko Chicagos studentų at-kų draugovės susirinkimas. Po šv. mišių, pradinės maldos ir pirmininko bei sekretorės kvietimo pagrindinis susirinkimo kalbėtojas rašytojas Č. Grincevičius pradėjo savo paskaitą apie literatūrą. Literatūra yra pati veiksmingiausia meno šaka, nes ji yra prieinamiausia ir kartu paveikia skaitytoją. Menas yra priemonė pagarsėti mažai tautai; tai mums įrodo norvegų tauta. Lietuvos rašytojai ir mininkai buvo sukliudyti politinių aplinkybių: Donelaičio laikais Lietuvoje buvo suirutė, o Čiurlioniui reiškiantis vyko I Pasaulinis karas. Šie menininkai buvo tikrai pasiekę pasaulinį lygį, kaip ir dainius Maironis bei Krėvė - Mickevičius, kuris iškėlė kaimiečių kalbą ir pasakojimus į literatūros augštumas. Jo pasakojimai turi tiek lyrikos, kad jie beveik dainuotini ir todėl sunkiai išverčiami į kitas kalbas. Kalbėtojas ragino susipažinti su mūsų literatūros lobiu ir įsigyti knygų. Versdami trumpus ir geriausius veikalėlius ir siųsdami juos į kitataučių laikraščius, galėtume juos supažindinti su savo krašto literatūra. Nepriklausomybės laikais ateitininkai davė Lietuvai didelį literatų skaičių. Tokią tradiciją turėtume ir mes palaikyti, nors ir gyvendami ne savame krašte. Literatūros vakarai ir būreliai būtų konkrečios progos, kuriose jaunos jėgos galėtų pasireikšti.

Č. Grincevičiaus paskaita palietė mums labai įdomias kultūros problemas. Jis išaiškino, ko dėl mūsų literatūra iki šiol nebuvo pasiekusi platesnio dėmesio, nors ji jo yra verta ir ji atstatė kaikurių gal jau pakrikusį pasitikėjimą savo tautos kultūra.

Likęs susirinkimo laikas buvo paskirtas įvairiems pranešimams. Dalia Stakytė ir Nijolė Beleškaitė, pirmą sykį stovyklavusios su studentais, atpasakojo linksmus įspūdžius iš stovyklos.

Aušrelė Skirmuntaitė pranešė apie visuotinio SAS suvažiavimo įvykius. Dvasios vadas tėvas Kidykas perskaitė naujai sukurtą ateitininkų "Credo", kuris turėtų pagyvinti religinę ateitininkų praktiką.

Senosios valdybos pirm. Vitolis Litvinas padarė praėjusios kadencijos veiklos pranešimą. Draugovė padėkojo jam už atliktą darbą, įteikdama kuklią dovanėlę. Irena Valaitytė painformavo apie savo darbus betvarkant draugovės iždą, o revizijos komisijos pirm. Jurgis Štuopis, pagyręs jos ir kitų knygvedybą, visdėlto pasigedo 10 centų sąskaitų knygoje...

Sekančiose diskusijose draugovė pasisakė už filmų rodymą Jaunime centre ir ramovės užleidimą šeštadieninei mokyklai. Po to prisistatė naujoji draugovės valdyba, o jos pirmininkas kol. Jonas Kučėnas pakvietė tėvą J. Kidyką ir toliau vadovauti draugovės dvasiniams reikalams.

Susirinkimas buvo baigtas Ateitininkų himnu. Po susirinkimo dauguma nuvyko prie Maple Lake, kur popietė buvo įdomiai praleista su dainomis, juoku ir žaidimais.

R. S.

MARIJOS PEČKAUSKAITĖS KUOPOS SUSIRINKIMAS

Rugsėjo 27 d. Apreiškimo mokyklos patalpose įvyko Marijos Pečkauskaitės vardo moksleivių at-kų kuopos Brooklyne, N. Y., pirmas veiklos metų susirinkimas. Šiais metais mes nemažai išleidome moksleivių į studentų tarpą, bet jų vietas užpildė jaunučiai ateitininkai. Apie praėjusių metų veiklą pranešimą padarė buvusi sekretorė D. Minkūnaitė. Šiems metams į kuopos valdybą išrinkti pirm. A. Vainius, vicepirm. E. Remeza, sekr. R. Vilkutaitytė, ižd. R. Gedeika ir socialinių reikalų vedėja D. Naujokaitytė.

Naujoji valdyba yra pasiryžusi į savo tarpą įtraukti daugiau narių ir mano suorganizuoti jaunučių at-kų būrelį.

D. N.

DĖKOJAME

Pasibaigus visoms vasaros stovykloms, jaučiame pareigą pareikšti viešą padėką Moksleivių Ateitininkų Sąjungos centro ir Vakarų apygardos valdyboms. Jų rūpesčiu ir darbu buvo parūpinta lėšų net trisdešimčiai moksleivių apmokėti už stovyklavimą. Daugumai buvo apmokėtos visos išlaidos, o kitiems — pusė. Ypatinga padėka priklauso centro valdybai ir joje uoliai dirbančiam Jonui Žadeikiui, įdėjusiam daug darbo organizuojant rėmėjų komitetą, kuris savo lėšomis daugiausia tam reikalui padėjo. Taip pat tenka nuoširdžiai padėkoti Vakarų apygardos valdybos iždininkui V. Matikiūnui, kuris kiek vieneriais metais skiria šimto dolerių premiją konkursui — išnagrinėti ateitininkų principams. Tuo jis suteikia progą laimėti stovyklavimą (arba grynais, jeigu laimėtojas gyvena už šio krašto ribų).

Moksleivių at-kų tėvų vardu
P. Norvilas

LANKO KLINIKAS

Vienintelė Ispanijos šefo generolo F. Franco duktė su savo vyru Villaverde's markizu, chirurgu, atvyko į New Yorką iš Madrido. Markizas numato aplankyti kliniką Baltimorėje, Md., ir Detroite, Mich. (UPI)

MERGAIČIŲ DĖMESIUI

Kun. Alf. Lipniūno vardo moksleivių ateitininkų kuopos mergaičių būrelio susirinkimas įvyks spalio 3 d. 7 val. vak. pas A. Petrulytę, 6406 So. Sacramento Ave. Dalyvavimas būtinas.

TEBERAŠAI RANKA?
Rašomoji mašinėlė rašo gražiau, greičiau, iki 10 egz. iš karto! Įvairiausi modeliai nuo $69.59 ir augščiau. Pigu, nes tarnauja visą gyvenimą. Mokėsite tik po $5.00 kas mėnesį. Pristatoma į bet kurį pasaulio kampą su pilniausiom garantijom.

Katalogus ir smulkiausias informacijas reikalaukite:
J. L. Giedraitis, 1632 Broad Street, Hartford, Conn., kuris "Draugui" žinomas kaip sąžiningas asmuo.

ADOMAS VAITKEVIČIUS
Anglių ir Alyvos Pardavimas
Telef. REpublic 7-5803
Visų rūšių namų apšildymo sistemos įvedimas, perdirbimas ir pataisymas.
Greitas, sąžiningas ir pigus patarnavimas.
ATLAS FUEL Co.
ATSTOVAS
4919 So. Paulina Street
Telef. PRospect 6-7960

SKIP'S SELF SERVICE
Liquor Store
5515 SOUTH DAMEN AVENUE
ALL PHONES — WALBROOK 5-8202
OCTOBER - SPALIO 2, 3, 4 D. D.

ASBACH URALT	Fifth	$4.89
MONNET THREE STAR COGNAC	Fifth	$4.69
DURELL Imported French Brandy	Fifth	$3.29
GRAIN ALCOHOL, 190 Proof V.S.P.	Fifth	$4.89
CINZANO VERMOUTH Dry or Sweet	Fifth	$1.39
CHERRY HEERING LIQUEUR	Fifth	$6.19
THREE NINES (999) LITHUANIAN TYPE BITTERS	Fifth	$3.79
SOUTHERN COMFORT	Fifth	$3.99
IMPORTED RASBERRY CHERRY OR BLACKBERRY WINE	Fifth	$2.29
MILLER, BUDWEISER, OLD STYLE, HAMMS, SCHLITZ, PABST cans	Case of 48 Case	$7.95

DR. J. ir K. AGLINSKAI
GYDYTOJAI IR CHIRURGAI
5480 S. Kedzie Ave.
Priima ligonis pagal susitarimą. Dėl valandos skambinti telefonu HEmlock 4-1562 nuo 2 iki 9 val. p.p. kasdien, išskyrus trečiad. ir šeštad.

DR. ANNA BALIUNAS
AKIŲ, AUSŲ, NOSIES IR GERKLĖS LIGOS
Pritaiko akinius
6322 South Western Avenue
Val.: kasdien 10—12 val. ir 7—9 val. vak. Šeštadieniais 10—1 val. Trečiadieniais uždaryta. Kt. laiku susitarus
Ofiso telefonas PR 8-3229
Rez. telef. WAlbrook 5-5076

DR. VL. BLAŽYS
PLAUČIŲ IR VIDAUS LIGOS
4701 South Damen Avenue
Kampas 47-tos ir Damen Ave
Val. kasdien nuo 6—8 val. vak
Šeštad. 2—4 val. vak.
Trečiad. ir kitu laiku pagal sutartį
Ofiso telef. LAfayette 3-6048
Rez. WAlbrook 5-3048

Tel. ofiso HE 4-5849, rez. HE 4-2324
DR. PETER T. BRAZIS
GYDYTOJAS IR CHIRURGAS
2434 West 71st Street
Val. Pirm., ketvir., penkt. 1-4 ir 7-9 Antr. 1-6, treč. ir šešt. pagal sutartį, sekm. uždaryta.

Tel. ofiso HE 4-5758. Res. GR 6-3404
DR. S. ir M. BUDRYS
GYDYTOJAI IR CHIRURGAI
(Bendra praktika ir Alergija.)
2709 West 51st Street
Valandos: pirm., antr., ketvirt., penk. 2-4; 6-8 v. v.; šešt. 2-4 v. p. p

FR 6-0304, RA 6-1190, Rez. Batavia 4-287-M-I
DR. JONAS G. BYLA
Nervų-Smegenų Ligos, Chirurg.
DR. K. NASVYTIS
Proto-nervų ligos
104 S. Michigan Ave., kamb. 615
Konsultacija tik susitarus

DR. Z. DANILEVIČIUS
GYDYTOJAS IR CHIRURGAS
spec. vidaus ligos
6317 South Western Ave.
Tel.: ofiso — REpublic 7-4900
namų — GRovehill 6-8161
Valandos: kasdien 2-7 val. p. p., šeštad. 1-5 val. p. p., trečiadieniais uždaryta.
Dėl tikslaus priėmimo laiko (appointment) malonėkite susitarti telefonu ar asmeniškai, kad nereikėtų ilgai laukti.

DR. T. DUNDULIS
GYDYTOJAS IR CHIRURGAS
4157 Archer Avenue
Ofiso val. nuo 2-4 ir nuo 6-8:30 val. vak. Šeštadieniais nuo 2 iki 4 popiet. Trečiadieniais pagal sutartį
Ofiso tel. VIrginia 7-0036
Rezidencijos tel. BEverly 8-8244

Ofiso HE 4-1414 arba RE 7-9700
Rezid. RE 7-6867
DR. B. GAIŽIUNAS
GYDYTOJAS IR CHIRURGAS
Specialybė akušerija ir moterų ligos
2454 West 71st Street
(71-os ir Campbell Ave. kampas)
Val: kasdien 1—3 ir 6—8 val. vak. Šeštadieniais 1—4 p. p. Trečiadieniais uždaryta.

Tel. ofiso PR 6-3838, rez. RE 7-9199
DR. A. JENKINS
GYDYTOJAS IR CHIRURGAS
(LIETUVIS GYDYTOJAS)
2500 West 63rd Street
Val. kasdien nuo 2—4 p. p. ir 7:30 iki 9 val. Trečiad. ir šešt. uždaryta.

Telefonas GRovehill 6-1595
DR. ALDONA JUŠKA
AKIŲ LIGŲ SPECIALISTĖ
— PRITAIKO AKINIUS —
Valandos: 9—12 ir 7—9 v. v. pagal susitarimą išskyrus trečiadienius
2422 W. Marquette Road

Ofiso ir buto tel. OLympic 2-1381
DR. F. V. KAUNAS
GYDYTOJAS IR CHIRURGAS
1407 So. 49th Court, Cicero
Kasdien 10—12 ir 4—7 val. Trečiad. ir šeštad. tik 10—12 val.

Tel. — REliance 5-1811
DR. WALTER J. KIRSTUK
GYDYTOJAS IR CHIRURGAS
(Lietuvis gydytojas)
3925 West 59th Street
Val.: Pirmad., antrad., ketvirtad. ir penktad. nuo 1—4 p. p., 6:30 - 8:30 val. vak. Trečiad. ir šeštad. 1—4 val. popiet.

Tel. ofiso ir buto: OLympic 2-4159
DR. P. KISIELIUS
GYDYTOJAS IR CHIRURGAS
4938 W. 15th St., Cicero
Kasdien 1—3 val. ir 6—8 val. vak. išskyrus trečiadienius
Šeštadieniais 12 iki 4 popiet

Ofiso telef. LAfayette 3-3210, jei neatsiliepia, šaukite KEdzie 3-2868
DR. EMILY V. KRUKAS
GYDYTOJA IR CHIRURGĖ
4146 S. Archer Ave.
VAL.: Kasdien popiet nuo 12—8 val vak., pirm., antr., ketvirt. 6—9 val
Trečiadieniais tik susitarus

DR. IRENA KURAS
GYDYTOJA IR CHIRURGĖ
KŪDIKIŲ IR VAIKŲ LIGŲ SPECIALISTĖ
7156 South Western Avenue
(MEDICAL BUILDING)
Pirmad., antrad., ketv. ir penktad. nuo 11 val. ryto iki 1 val. p. p. ir nuo 6 v. — 8 val. vakare. Trečiad. nuo 11 val. ryto — 1 v. p. p. Šeštad. 11 val. ryto iki 3 val. popiet
Office tel. RE 7-1168
Res. tel. WAlbrook 5-3765

Tel. of. WA 5-7200 Res. GR 6-3319
DR I. LABANAUSKAS
MOTERŲ LIGŲ IR AKUŠERIJOS SPECIALISTAS
Ligoniai priimami pagal susitarimą
Medical Arts Bldg
5430 So. Kedzie Ave.

Res. tel. PR 6-4732
DR. A. MACIONAS
CHIRURGAS
2454 W. 71 St. (71 ir Campbell Ave.)
Tel. HE 4-1202 arba RE 7-9700
Val.: pirmadieni, ketvirtad. ir šeštad. 1-4 popiet. Antrad. ir penkt. 5-8 v. v. Treč. uždaryta.

Ofiso HE 4-1818 arba RE 7-9700
Rez. PR 6-9801
DR. J. MEŠKAUSKAS
GYDYTOJAS IR CHIRURGAS
Specialybė — vidaus ligos
2454 West 71st Street
(71-os ir Campbell Ave. kampas)
Val.: kasdien 9—11 ryto ir 4—8 v. v. Šeštadieniais 9—11 ryto ir 2—4 p. p. Trečiadieniais uždaryta.

DR. JULIJA MONSTAVIČIUS
GYDYTOJA IR CHIRURGĖ
Office: 10748 South Michigan Ave.
Buto 1653 W. 103 St., Beverly Hills
Val.: kasdien nuo 6 v. v. iki 9 v. v., išskyrus trečiad. Šeštadieniais nuo 1 iki 4 val. popiet.
Tel. ofiso — PUllman 5-6766
Buto — BEverly 8-3946

Ofiso HEmlock 4-5815
Rez. HEmlock 4-3751
DR. A. NARBUTAS
PLAUČIŲ IR VIDAUS LIGOS
2745 West 69th Street
Priešais Šv. Kryžiaus ligoninę
Priima pagal susitarimą
Nuo spalių 10 d. ofisas uždaromas.

DANTISTAS
DR. J. A. PAUKŠTYS
4253 So. Whipple Street
(Arti Archer Ave.)
Valandos: nuo 10 iki 12; 2—6; 7—9
Šeštad. 10—12. Trečiad. uždaryta
LAfayette 3-4949
Namų — CEdarcrest 3-7786

Ofiso telefonas — Bishop 7-2525
DR. AL. RAČKUS
GYDYTOJAS IR CHIRURGAS
4342 Archer Avenue
(Kampas Kedzie ir Archer)
VAL. kasdien nuo 2 iki 9 val. vak
Trečiad. ir sekmad. tik susitarus

DR. J. RIMDZUS
CHIROPRACTOR
Headaches, Arthritis, Rheumatism, Spine, Nerve, Asthma and other Ailments
1428 Broadway, Gary, Indiana
Val.: pirm. 2-8 v. vak., šešt. 10-12 val. prieš piet. Kitu laiku pagal susitarimą. Tel.: Office Gary TUrner 5-8638. Res. Ch-go BIshop 7-5833.

DR. ZIGMAS RUDAITIS
Spec. ORTOPEDINĖS LIGOS
2745 West 69th Street
Priešais Šv. Kryžiaus ligoninę
Telef. REpublic 7-2290
VAL.: Pirmad., antr., ketv. penktad. nuo 9 iki 11 ryte ir nuo 6—8 val. v. Šeštad. nuo 3—4. Trečiadieniais ir kitu laiku susitarus telefonu.

DR. ANT. RUDOKAS, Opt.
Tikrina akis ir pritaiko akinius, ketčia stiklus ir rėmus
4455 S. California Ave. YA 7-7381
Val.: 10 ryto iki 8 vak. (trečiad. uždaryta. Šešt. 10 v. r. iki 2 p. p.

P. ŠILEIKIS, O. P.
Orthopedas. Protezistas
Aparatai-Protezai. Med. bandažai. Spec. pagalba kojoms (Arch Supports) ir t.t.
Val. 9 - 4 ir 6 - 8. Šeštadieniais 9-12
ORTHOPEDIJOS TECHNIKOS LAB.
2850 W. 63rd St., Chicago 29, Ill.
Tel. PRospect 6-5084

DR. J. J. SIMONAITIS
GYDYTOJAS IR CHIRURGAS
Naujas adresas: 4255 W. 63rd St
Ofiso tel. REliance 5-4410
Rezid. telef. GRovehill 6-0617
Valandos: 1-3 p. m., 6-8 p. m.
Penktad. tik po pietų.
Trečiad. ir šeštad. pagal sutartį.

Ofiso telef. CLiffside 4-2896
Rezid. telef. LAfayette 3-1171
DR. P. STRIMAITIS
GYDYTOJAS IR CHIRURGAS
1724 West 47th Street
(kampas 47th ir S. Hermitage)
Val.: nuo 2 iki 4 ir 6 iki 9 val. vak Šeštad. nuo 2 iki 6 val., išskyr. sek

Tel. ofiso TO 3-0959
Res. tel. HE 4-7080
DR. FL. TALLAT-KELPŠA
GYDYTOJAS IR CHIRURGAS
Spec. chirurginės ligos
5002 West 16th Str., Cicero.
Val.: kasdien 2-8 p. p., šeštadienį 1-4 p. p. Kitu laiku ir trečiadienį susitarus.

DR. VYT. TAURAS
GYDYTOJAS IR CHIRURGAS
(Bendra praktika ir moterų ligos)
Ofisas ir rez. 5100 S. Western Ave
Tel. PRospect 8-1223 ar TR 3-5577
Ofiso val.: Pirm. 8-10 v. v., Antrad., Treč. ir Penkt. 6-9 val. vak., Šeštad. 2-4 val. popiet ir sulig susitarimu.

Tel. ofiso HE 4-2123, rez. GIb. 8-6195
DR. V. P. TUMASONIS
CHIRURGAS
2454 West 71st Street
(71st ir So. Campbell Ave.)
Val.: pirmad. ir ketvirtad. 5-9 v. vak Antrad. ir penkt. 1-5, Šeštad. 2-4
Trečiadieniais uždaryta.

Telefonas GRovehill 6-2823
DR. A. VALIS-LABOKAS
GYDYTOJAS IR CHIRURGAS
Specialybė: AKUŠERIJA ir MOTERŲ LIGOS
2524 West 69th Sreet
(69-tos ir S. Maplewood Ave. kamp.)
Valandos: nuo 1-4 ir 6-8 val. vak
Šeštadieniais nuo 1-4 val. popiet.

Tel. ofiso PRospect 6-9400
Rezid. PRospect 6-9400
DR. ONA VAŠKEVIČIUS
(Vaškevičiūtė)
GYDYTOJA IR CHIRURGĖ
6248 South Kedzie Avenue
Val. kasdien 1-3 p. p. ir nuo 6-8 val. vak. Šešt. 1-4 p. p. Trečiadieniais ir kitu laiku tik susitarus.

Tel. ofiso Victory 2-1581
Rez. PRospect 6-4250
DR. V. VILEIŠIS
GYDYTOJAS IR CHIRURGAS
802 West 31st Street
Kamp. Halsted ir 31-mos gatvių
Priėmimo valandos kasdien: 1-4 p. p. ir nuo 6-8 v.v. šeštad. 1-4 val. popiet.
Uždaryta trečiadieniais.

Tel. ofiso PR. 6-6446, rez. HE 4-3150
DR. F. C. WINSKUNAS
GYDYTOJAS IR CHIRURGAS
2420 West Marquette Rd.
Val. nuo 2 iki 4 p. p.; 7 iki 8 v. v.
Trečiad. ir šeštad. pagal sutartį.

DR. P. Z. ZALATORIUS
GYDYTOJAS IR CHIRURGAS
1821 So. Halsted Street
Tel. ofiso CA. 6-0257, rez. PR. 6-6650
Resid. 6600 S. Artesian Ave.
VAL. 11 v. r. iki 2 p. p., 6—7 v. v.

DR. G. SERNER
LIETUVIS AKIŲ GYDYTOJAS
25 metų patyrimas
Tel.: YArds 7-1829
Pritaiko Akinius
Kreivas Akis Ištaiso.
Ofisas ir Akinių Dirbtuvė
756 WEST 35th STREET
Valandos: nuo 10 iki 2, nuo 6 iki 8. Treč. uždaryta. Penkt. ir šešt. 10—2 val. po pietų. Arba pagal susitarimą.

DR. S. VAITUSH, OPT.
Palengvina akių įtempimą, kuri yra priežastis galvos skaudėjimo bei svaigimo ir skaudančių akių karščio Atitaisau trumparegystę ir toliregystę. Prirenku teisingai akinius. Visi egzaminavimai daromi su elektriniais instrumentais, rodančiais mažiausius trūkumus. Speciali atyda kreipiama į mokyklos vaikus.
4712 South Ashland Ave.
Tel. YArds 7-1373
Val. 10:30 iki 7 v. vak. Šeštad. 10:30 iki 6 val. Sekmad. ir treč. uždara.

Platinkite "Draugą".

THE BIGGEST DOLLAR IN THE WORLD IS THE DOLLAR YOU SAVE!

Remiantis Chicagos Savings Bendrovės praeitimi, nuo pat jos įsisteigimo 1924 metų, jos pavyzdinga biznio tvarka, ypatingai indėlių saugumo ir dividendų našumo atžvilgiu, nėra saugesnės ir pelningesnės įstaigos pasidėti taupomus pinigus. Pasidėję taupinius pas mus gausite ne tiktai saugumą — jų apdraudimą iki $10,000.00, augštą dividendą, bet ir daugelį kitų patarnavimų veltui, už kuriuos kitose įstaigose turėtumėte mokėti.

Taupytojų patogumui Chicago Savings Bendrovės įstaiga yra viena iš gražiausių ir moderniškiausių įrengtų visoje Illinois valstybėje.

Milijonai dolerių morgičių paskoloms. Ant prieinamų išlygų. Lengvais išmokėjimais. (Darome paskolas iki 25 metų išmokėjimo ant tinkamų nuosavybių. Rašykite dėl informacijų. MŪSŲ TURTAS VIRŠ $26,000,000.00.

CHICAGO SAVINGS & LOAN ASSOCIATION
6245 So. Western Ave. Tel. GRovehill 6-7575 Chicago, Illinois
Atdara: pirmadienį nuo 12 iki 8, antradienį ir penktadienį nuo 9 iki 4, ketvirtadienį nuo 9 iki 8. Trečiadienį uždaryta visą dieną, o šeštadienį nuo 9 iki 2 valandos po pietų.

DRAUGAS
THE LITHUANIAN DAILY FRIEND
4545 West 63rd St., Chicago 29, Illinois Tel. LUdlow 5-9500

Entered as Second-Class Matter March 31, 1916, at Chicago, Illinois Under the Act of March 3, 1879

Member of the Catholic Press Ass'n
Published daily except Sundays and days after Christmas and Easter by the Lithuanian Catholic Press Soc'y

SUBSCRIPTION RATES
$10.00 per year outside of Chicago
$12.00 per year in Chicago & Cicero
$10.00 per year in Canada
Foreign $12.00 per year

PRENUMERATA:	Metams	½ metų	3 mėn.	1 mėn
Chicagoj ir Ciceroj	$12.00	$6.50	$3.50	$1.50
Kitur JAV ir Kanadoj	$10.00	$5.50	$3.00	$1.25
Užsienyje	$12.00	$6.50	$3.50	$1.50

Redakcija straipsnius talpo savo nuožiūra. Nesunaudotų straipsnių nesaugo, juos grąžina tik iš anksto susitarus. Redakcija už skelbimų turinį neatsako. Skelbimų kainos pristunčiamos gavus prašymą.

DĖMESIO GERIEMS KUNIGŲ VIENYBĖS NUTARIMAMS

Prieš Lietuvių R. K. Kunigų Vienybės seimą ir jo metu (rugsėjo 25 d. New Yorke) šioje dienraščio vietoje atspausdinome keletą straipsnių, išreikšdami pagarbą, linkėjimus ir pasitikėjimą mūsų kunigais, įsijungusiais Kunigų Vienybėn ir tuo pačiu rodančiais lietuvių katalikų visuomenei organizuotumo ir veiklumo pavyzdį. Seimo darbais ir nutarimais mes ne tik nenusivylėme, bet jais džiaugiamės, nes matome, kad, apžvelgus mūsų gyvenimo ir veiklos padėtį, padaryti atitinkami nutarimai ir priimtos geros rezoliucijos.

Pirmoje vietoje teisingai konstatuojama, kad "Tikėjimo ir tautybės gilumas bei aktyvumas žmoguje palaiko ir remia vienas kitą, tikėjimas gilina moralinius pagrindus tautybei išlaikyti, tautinis savitumas padeda lietuviui išlikti nesusiliejusiam su gyvenamojo krašto gyventojų nekatalikiško tikėjimo daugума; todėl lietuviškoje parapijoje reikalinga stiprinti tiek tikėjimą, tiek lietuviškumą; lietuviški papročiai ir tradicijos yra būtinos išlaikyti liturgijoje ir visoje bažnytinėje veikloje".

Svarbus seimo pasisakymas ir apie sėkmingesnius pastoracijos darbus, liečiančius parapiečių telkimą ne tik į bažnyčią, bet ir į organizacijas ir draugijas, kad apaštalavimo darbą būtų galima vesti platesniu mąstu. Siūloma šaukti dažnus rajoninius suvažiavimus, konferencijas, skatinama ruošti procesijas, maldų dienas, visus katalikiškosios akcijos veiksnius įjungti į Amerikos Lietuvių R. K. Federaciją. Visuomeninei veiklai reikalingos salės ir kitokios patalpos. Seimas siūlo parapines sales pagal reikalą priderinti ir užleisti organizacijų ir draugijų reikalams. Į šį seimo pasisakymą tektų kreipti didelį dėmesį.

Mūsų manymu, yra labai svarbūs šie Kunigų Vienybės seimo žodžiai: "Taiką tarp asmenų ir grupių padeda išlaikyti nuoširdus praktikavimas Dievo įsakymo 'Mylėk artimą, kaip pats save', todėl seimas, vertindamas lietuvių katalikų tarpusavio santaiką ir bendradarbiavimą ir turėdamas prieš akis Lietuvos išlaisvinimą, o taip pat laisvame pasaulyje augančio lietuvių jaunimo teisingą orientaciją, ragina laisvojo pasaulio lietuvių katalikų visuomenę, ypatingai jos vadus, į vispusiškai sutartinę dvasinę veiklą, pagrįstą didžiuoju Dievo ir artimo meilės įsakymu".

Labai gerai, kad šiuo aktualiu reikalu K. V. seimas pasisakė. Reikia manyti, kad į tą pasakymą bus atkreiptas rimtas dėmesys. Kai mūsų tarpe bus atstatyta vienybė, tada labiau seksis ir platesnės visuomenės apjungimas didiesiems mūsų tautos darbams dirbti.

Atrodo, jog seimas rimtai atsižvelgė į mūsų jaunimo organizavimo ir palaikymo reikalus. Jis nutarė remti jaunimo stovyklas ir prašo, kad kunigai skatintų tėvus, kad jie savo vaikus kiek galima jaunesniame amžiuje įjungtų į betkurią lietuvišką krikščionišką organizaciją — sodalietes, ateitininkus, vyčius, skautus ir kt.

Seimas ragina remti Balfą ir stiprinti lietuvių katalikų spaudą ir prisidėti prie medžiaginio stiprinimo.

Tenka padėkoti Kunigų Vienybės seimui už gerus nutarimus ir tuo pačiu pasižadėti spaudos talką jų vykdymui, kad lietuvių katalikų visuomenės veikimas ir gyvenimas eitų glaudesnės vienybės ir didesnių darbų Dievui ir tėvynei ženkle.

SUVARŽYTA TEISĖ MOKYTIS

Sovietų Sąjungos konstitucija, kuri prie Stalino gyvos galvos buvo vadinama jo "saule", suteikia kiekvienam sovietiniam piliečiui teisę į nemokamą mokymąsi visose mokyklose, neišskiriant nė augštųjų mokyklų. Bet konstitucijos "saulė" šviečia vienaip, o kompartijos generalinė linija — kitaip. Štai š. m. birželio 4 d. išleistas potvarkis, kuris labai apkarpo teisę į mokymąsi. Šituo potvarkiu tik 20% visų šių — 1957—1958 mokslo metų — abiturientų turi teisę įstoti ir mokytis augštosiose mokyklose. 80% rezervuojama tiems, kurie, baigę vidurinę mokyklą, bent dvejus metus dirbo produkcijoje, demobilizuotiems kariams ir karo veteranams.

Naujos įstojimo taisyklės rodo, kad kompartija jaunimo mases skirsto į dvi kategorijas: vienus rengia žmonėms, kitus daiktams valdyti. Kompartija ypatingai rūpinasi ta jaunimo grupe, kurią numato žmonėms valdyti plačia to žodžio prasme. Daiktams valdyti (fiziniam darbui) nebūtinai reikia augštojo mokslo, o jei jo reikia, tai tam yra neakivaizdinio mokslo fakultetai, kurie kaip tik ir yra tiems, kurie nori vakarais mokytis, atlikę savo kasdieniškus darbus fabrikuose ar kolūkiuose. Ši teisė į mokymąsi dar nėra apribota, tad darbštus ir gabus jaunimas ja naudojasi. Šiaip 80% vakansijų augštose mokyklose rezervuojama kompartijai atsidavusiems asmenims, aktyvistams, o ne gabiesiems abiturientams. Naujas reguliaminas atnaujina stalininius metodus: į universitetus bus priimami tie abiturientai, kuriuos komanduos vietinis komjaunimas, o jis komanduos tuos, kurie savo veikla yra įrodę ištikimybę ir atsidavimą kompartijai. Neseniai "Pravda" rašė: "Žinoma demonstracija spalio 23 d. (Vengrijoje) prasidėjo Imre Nagy ir jo grupės iniciatyva; jie savo tikslams pasinaudojo ryšiais su rašytojų ir augštųjų mokyklų studentija. Taip pat žinome, kad sukilę Vengrijos studentai turėjo daug simpatikų Lenkijoje ir Sovietų Sąjungoje". Kad tokios "žinomos demonstracijos" nepasikartotų sovietų imperijoje bei jos įtakos sferoje, reikėjo teisę į mokymąsi rimtai aprėžti. "Stalino saulės" straipsnis, deklaruojąs šitą teisę, vėl prideagiamas tamsiu šydu, kaip buvo Stalino laikais.

Šis "Stalino saulės" pritemdymas motyvuojamas reikalu "patikrinti jaunimą darbe". E. Maksimova ("Oktiabr" 1958 m. Nr. 5, psl. 117) rašo: "Tarp kitko šis reikalas (jaunimo atranka į augštąsias mokyklas) yra įdomus ir pamokąs: sekti, kaip mergaitės ir jaunuoliai, baigę vidurines mokyklas, įeina į darbo kolektyvą, kaip keičiasi jų pažiūros, užsigrūdina jų charakteris, kaip mokykloje dažnai visai į akį nekrentą vaikai darosi būtinai reikalingais žmonėmis". E. Maksimova rašo tiesą, bet už šios tiesos yra antra tiesa: rimtas mokymasis yra taip pat darbas ir ne lengvesnis už darbą prie mašinų fabrikuose ir kolchozuose. Kompartija iš principo vertina ir fizinį ir profesinį darbą. Už kompartijos darbo filosofijos yra visai nefilosofiškas motyvas — jaunimo įjungimas į darbą.

Po sputnikų paleidimo amerikiečiai buvo labai susidomėję Sovietų Sąjungos vidurine mokykla bei jos programa. Kalbamasis reguliaminas rodo, kad sovietinė vidurinė mokykla neverta tokio dėmesio, nes pati sovietų vyriausybė komjaunimo aktyvistus stato augščiau už gavusius medalius ir geriausiais pažymiais vidurinę mokyklą baigusius jaunuolius. Aišku, kad Vakarų pasaulis neturi ko mokytis iš sovietų vidurinės mokyklos, kurios pati sovietų vyriausybė kaip reikiant nevertina, nes teikia privilegijas eiti augštąjį mokslą ne gavusiems medalius, labiausiai tinkamiems studijų darbui, bet komjaunimo aktyvistams, nors ir vos vos baigusiems vidurinę mokyklą.

J. Gs.

TERORO IR SABOTAŽO BANGA PRANCŪZIJOJE

RIMVYDAS, Paryžius

Metz, rugsėjo 23 d. 2-jo inžinerijos pulko viršila Pierre Guidot, 35 metų amžiaus, vedęs, penkių vaikų tėvas, atvykęs tarnybiniais reikalais į miestą, apie aštuntą valandą vakaro, gatvėje, vieno šiaurės afrikiečio 4 šūviais buvo mirtinai sužeistas ir nugabentas į ligoninę mirė. Užpuolikas suspėjęs pabėgti ir jokie policijos jieškojimai ten nedavė teigiamų rezultatų. Viena kulka lengvai sužeidė netolie se buvusį vaiką, kita pataikė į gretimo restorano langą ir centimetro atstume pralėkė pro vieno valgytojo galvą. Tame pat Metze prieš savaitę buvo užmuštas vienas kapitonas.

Aubervilliers tą pat vakarą, apie 11 val. policijos patruliuojantis automobilis buvo apšaudytas iš automatų. Atvykus didesniam policijos skaičiui ir apsupus įtartiną vietą, įvyko susišaudymas, kurio metu buvo nukauti trys šiaurės afrikiečiai.

Marselyje apie vidunaktį į vieno kariškų sandėlių kiemą buvo įmestos trys granatos ir tuo pat metu apšaudytas iš automatų sargybinio bokštas. Sandėlių sargyba atsakė užpuolikams ugnimi, tačiau be jokių pasekų pastariesiems. Liudininkai vėliau pasakė, jog ties ta vieta buvo matytas autosunkvežimis su Alžirijos musulmonais, tačiau jokie jų pajieškojimai nedavė teigiamų vaisių.

Boulogne-Billancourt tarp policijos patruliuojančio automobilio ir 4 alžiriečių įvyko susišaudymas. Užpuolikai šaudė iš automatų ir metė butelius su benzinu (t. y. "Molotovo kokteilį", ginklą naudotą pastarojo karo metu prieš tankus). Trys alžiriečiai buvo nukauti, ketvirtasis — sumtas. Vienas policininkas sužeistas.

Sekmadienį, pamestajame automobilyje buvo rastas pasmaugtas Paryžiaus policijos komisaras, alžirietis Chenin. Teismo ekspertyzos duomenimis, Chenin prieš nužudant buvo kankintas. Atrodo, jog jis buvo kiasta paimtas ir F.L.N. "nuteistas" mirties bausme.

Kleber-Colombes, prie Paryžiaus, gumos fabrike įvyko sprogimas, iššaukęs didelį gaisrą. Sprogimo metu buvo užmušta 2 žmonės ir 21 sužeisti. Spėjama, jog tai buvo sabotažo veiksmas, gal su pagalba bombos ir net labai stiprios, nes kokie 50 mtr. aplink įvykio vietą visuose namuose šibyrėjo langai.

Metze bei Moselle ir kitose Rytų Prancūzijos vietovėse buvo areštuota aštuoniasdešimt alžiriečių, daugumoje priklausančių prie F.L.N. Bordeaux buvo suimta 10 alžiriečių F.L.N. narių.

Prancūzijos saugumo organai surado slaptą laboratoriją sprogstamųjų medžiagų bei bombų, kaip tik Neuilly Plaisance vietovėje, šiauriniame Paryžiaus pakraštyje. Ryšy su tuo suimtas pačiame Paryžiuje vienas marokietis pasikėsino nusižudyti, persipjaudamas sau gyslas, gi kai buvo nugabentas į ligoninę — naktį ten su pagalba paklodės pasikorė. Jojo bute buvo rasta 27 dinamitiniai užtaisai bomboms, Bikfordo šniūro ir kitokios medžiagos. Gi anoje laboratorijoje buvo rasta keliasdešimt kilogramų tokios pat medžiagos.

Nepasisekęs pasikesinimas prieš Eiffel'io bokštą. Pragariška mašina su 2 kg. sprogstamosios medžiagos buvo rasta bokšto trečiajame augšte, prie televizijos stoties įrenginių. Tai buvo laikrodinė bomba su nustatytu sprogimo terminu 7 valandai (vakaro?). Bomba buvo rasta apie 11 val. 30 min. dienos metu, padėta viešoje išvietėje.

Pačioje Alžirijoje įvyko naujas atentatas, antras 48 valandų bėgyje. Vienoje kavinėje, prie vyriausybės aikštės sprogo granata, sužeisdama 11 žmonių. Medes'eje buvo nušauta viena vietinė gyventoja. Bougie rajone buvo nušautas vienas europietis. Alžirijos kariuomenės štabo duomenimis tarp 15 ir 21 rugsėjo 593 sukilėliai buvo išvesti iš rikiuotės, paimta 238 ginklai.

Paryžiaus policijos prefektūros pranešimu, tarp 15 ir 21 rugsėjo buvo nukauta 5 teroristai ir 5 kiti suimti sužeisti, toliau suimta 96 šiaurės afrikiečiai, kurių tarpe rasta 1 F.L.N. regiono vadas, keli sukilėlių grupių vadai bei kuopelių instruktoriai ir 1 smogiamosios grupės narys. 4,606 muzulmonai alžiriečiai buvo patikrinti. Tuo pat metu (čia buvo ir pasikesinimas prieš Informacijos ministerį Soustelle) žuvo 4 ir buvo sužeisti 5 prancūzai. 2 muzulmonai pačių muzulmonų buvo nužudyti ir 3 sužeisti.

Visos tos žinios paimtos tik iš vienos dienos dviejų laikraščių (Figaro bei Le Monde iš 1958.IX.24 d.). Tai baisus sąrašas žutbūtinos kovos, ypatingai sustiprintos prieš referendumą. Toji teroro banga tęsiasi jau koks mėnuo. Kiek žmonių gyvybių žūsta! Vienok, išeitis iš to turi būti rasta ir kraujas turi nustoti lietis.

ESTI IR TAIP

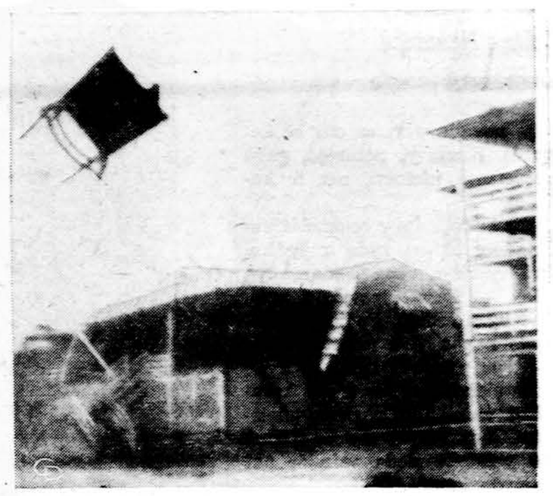

Didžiojo viesulo išdaigos Wrightsville Beach, N. C. (UPI)

TARPTAUTINIS MARIJOS KONGRESAS

EDUARDAS TURAUSKAS

Rugsėjo 13—17 d. d. Liurde (Prancūzijoje) įvyko Tarptautinis Marijos kongresas. Porą dienų anksčiau buvo susivažiavę iš viso pasaulio žymiausi teologai ir, pasiskirstę sekcijomis, klausė kelis šimtus suglaustų pranešimų. Pagrindinė tema, kaip teologų suvažiavimo, taip ir kongreso buvo: "Marija ir Bažnyčia".

Lietuviai aktingai pasireiškė kiek teologų suvažiavime, tiek ir kongrese. Teologų suvažiavime vieną pranešimą apie Marijos apsireiškimus Lietuvoje lotynų kalba padarė marijonas kun. dr. J. Vaišnora. O į kongresą suvažiavo apie 200 lietuvių maldininkų iš įvairių Europos kraštų: iš Anglijos — 85, su Anglijos lietuvių kapelionu Tėvu Marijonu kun. Pranu Daukniu pryšakyje; iš Prancūzijos — 45, su Lietuvių katalikų misijos direktorium kun. Jonu Petrošium pryšakyje; iš Italijos — 43. T. T. Saleziečių lietuvių gimnazija, su jos direktorium kun. Želiausku pryšakyje, atsiuntė stambią jaunimo delegaciją, o iš Romos atvyko J. E. vyskupas V. Padolskis, Lietuvių Šv. Kazimiero Kolegijos vicerektorius kun. dr. V. Balčiūnas, T. T. Marijonų vice-generolas T. P. Brazys, jau minėtas kun. dr. Vaišnora. Viso dalyvavo 13 lietuvių kunigų vienas iš Italijos. Be to, dar buvo atvykęs iš JAV-ių kun. prel. P. Juras ir iš Vokietijos, pakeliui į Ameriką, dirigento Štarkos sūnus su motina.

Lietuvių maldininkų grupė buvo pati stambiausia ir geriausia organizuota iš visų tremties grupių. Baigiamoje didžiulėje eisenoje per visą Lurdo miestelį, kurioje dalyvavo apie 150,000 žmonių, lietuvių grupė išsiskyrė iš visų kitų: pryšakyje buvo nešamas didelis plakatas su užrašu: LITHUANIE (Lietuva), kurį nešė Saleziečių gimnazijos mokiniai tautiniais rūbais; po to sekė didelė tautinė trispalvė, apsupta taip pat Saleziečių mokinių ir lietuvaičių tautiniais rūbais; toliau Saleziečių atsivežta bažnytinės formos vėliava su Motinos Švenčiausios atvaizdu ir Vytimi, taip pat lydima lietuvaičių tautiniais rūbais; paskui ėjo lietuvaitės vienuolės, po jų sekė moterys, o pabaigoje — vyrai. Eisenoje dar buvo nešamos keturios bažnytinės vėliavos, vaizduojančios Žemaičių Kalvarijos, Pažaislio, Aušros Vartų ir Krekenavos Marijos paveikslus ir Šventoves. Jos taip pat buvo lietuvaičių tautiniais rūbais lydimos. Visų dalyvių paliūdymu lietuvių grupė buvo daugiausia fotografuota ir patraukė didžiausio visų dėmesio.

Maldininkams, be abejonės, teko gerokai pavargti, tačiau nė vienas jų savo vargo ir išlaidų nesigaili. Jums kalbančiam teko sutikti vieną antrą sugrįžusiųjų po beveik miego praleistos nakties traukinyje, bet visų nuotaika pakilusi. Pav. Antanas Šeikis iš Mulhouse Alzase, kilęs nuo Utenos pareiškė pasitenkinimo ir pasididžiavimo, kad turėjo progos dalyvauti kelionėje, padidinti lietuvių būrį, pasimelsti už Tėvynę ir artimuosius. Gi Mykolas Kazokaitis iš tos pačios vietovės, kilęs iš Pakruojaus, didžiavosi "didžiausia lietuvių grupe", lietuvaitėmis tautiniais rūbais, stebėjosi iš kur Liurde žmonės įgauna tiek jėgos ir atsparumo. Jis buvęs kariuomenėje ir nežinąs atsitikimo, kad tokioje masėje žmonių nebūtų buvę nualpimų iš nuovargio ir karščio. Ponia Gėčaitė — Peruche iš Rouen (Bretanijoje), kuri dalyvavo su savo dukrele, džiaugėsi, kad lietuviai galėjo susiburti į savo pamaldas, kurias atlaikė J. E. vyskupas Padolskis, iškalusyti trumpų, bet gilių kun. dr. Balčiūno ir tėvo Brazio pamokslų, pasirodyti su savo vėliavom, šventais paveikslais, tautiniais rūbais ir "parodyti pasauliui, kad ir tremtyje mes dar gyvi". Lygiai entuziastiškai atsiliepė apie savo dalyvavimą kongrese ir Anglijos lietuviai, kurie pusdieniui buvo sustoję Paryžiuje. Visi vienu balsu tvirtino, kad ne gaila nei vargo, nei lėšų.

Lietuviai maldininkai rugsėjo 17 d. prieš didžiąją eiseną prie Marijos Grotos padarė pasiaukojimo Marijai aktą.

Kongreso baigimo išvakarėse kai Šv. Pijaus X-tojo bazilikoje buvo pašventinta bendroji Tylos Bažnyčios vėliava, lietuviai užpildė visą vieną pakilimo pusę su savo vėliavomis, taip kad J. Em. Tisserant — specialaus Šv. Tėvo legatas a latere — sėdėjo Lietuvos trispalvės fone.

Tas lietuvių grupės pasisekimas Liurde yra vienintelis atpildas daug vargo ir nemalonumų patyrusiems organizatoriams ir patiems maldininkams žmogiškoje plotmėje. Gi dvasinių laimėjimų gausybė yra kiek vieno dalyvio asmens reikalas ir jokiais žemiškais masteliais nematuotina.

— Galingas yra Dievas apsaugoti savo tarnus nuo visų nelaimių, jei tai būna reikalinga kitų žmonių išganymui ar didesnei Dievo garbei. Imkime kasdien savo vargo ir darbo kryžių ir, savęs atsižadėdami, Dievo garbės jieškodami, kantriai neškime pareigų naštą.

— Privalai kalbėti, bet išmintingai, privalai melstis — nelilgai, o nuoširdžiai; privalai veikti neskubėdamas, bet su atsparumu; privalai gyventi ne siaurai, bet linksmai; privalai rūpintis savimi, o jau galutinai tavimi pasirūpins Dievas.

—Fr. Halm

PRANAS NAUJOKAITIS

upeliai negrįžta į kalnus

ROMANAS

(Tęsinys)

— Gal ir prastai... Persilpna esu šitokiems vulkaniškos sielos žmonėms... Ir tarnybos įstaigoje jau nebeturi... Ištisomis savaitėmis būna girtas... Kas tokį laikys?.. Tarnauja naktiniame restorane — negarbingam, apšauktam... Ir studijos neberūpi... Ar yra jėga, kuri galėtų sulaikyti jo smukimą?

— Blogai, Verute... Gaila tokio gabaus vyro... — bet mano žodžiai tebėra šalti.

Ir kas man Čilingis? Kodėl turėčiau dėl jo pasirinkto kelio jaudintis? Gal ir ne visai svetimas, ir ne visiškai pašalietis. Bet tiek skriaudos man jis pridarė. Ar klausė jis mane, kur pasisuks mano kelias, kai įkėlė ten neprašytas savo kojas? O žinojo, kokią brangenybę man atima. Ir nesijaudino. Tai kas man dabar, kai jis pasuko klystkeliais? Jaučiu, kad Čilingis yra pasitraukęs iš mano žaidimo rato. Jis pats save sunaikino ir pasidarė nebepavojingas. Bet kaip su Verute? Ar gali būti vėl viskas taip, lyg nieko nebūtų įvykę?

— O gal dar meginši Feliksą gelbėti? — po tylos minutės staiga paklausiu vėl šaltai.

— Nesišaipyk iš manęs, Justinai. Aš labai daug kentėjau šiomis dienomis... Sakiau, kad aš esu per silpna tokiems žmonėms gelbėti...

— Kančioje nusivalo širdies drumzlės, lyg rūdys ugnyje. O pakentėti truputį smagu...

— Tu vis ironiškas... Žinoma, aš nesu verta tavo paguodos žodžio, bet aš norėčiau bent vilties... — Verutės balsas skamba lyriškai.

Man patinka, kai prasiveržia iš širdies mergaitės jautrumas. Bet dar pabūsiu šaltas. Tegul... Ir vėl kalbu ramiai, iš lėto parinkdamas žodžius:

— Stori ledai tirpsta pamažu. O tu pati norėjai, kad jie stiprūs sušaltų. Kai išeis pašalas, gal ir pražydės gėlės... Matai, kaip Nemune ramiai teka vandenys. Taip bėga mūsų laikas. Jis atneš audras ir juodą sielvartą. Su jo tekėjimu parskrido gervės iš šiltųjų kraštų. Gal pavasario žiedais ateis ir taika... Tarp dviejų žmonių, kurie kadaise — labai labai seniai (ar ne keista) — mylėjo vienas kitą. Bet šiandien dar negalėčiau būti veiklus šitoje tekmėje. Lai plaukia patys laiko vandenys...

— Man sunku laukti, Justinai. Kančia mane grąžina pas tave. Visada tebebuvo tau širdies kertelė mano klaidžiojimuose. Nebuvau tavęs užmiršusi ir paniekinusi. Tik klaidžiojau. Žinai mano išdidumą. Suprask, kad nelengva man taip kalbėti. Nusižeminti ir atsiprašyti. Bet aš nulaužiau savo ožiui ragus ir atvira širdimi atėjau pas tave. Jei nevertintum mano kančios, tai įvertink bent nusižeminimą...

— Aš vertinu visa. Ypač kančią. Jei bent prieš kelias savaites būtum atėjus, ir taip prakalbėjus, kaip šiandien, aš būčiau puolęs ant kelių ir dėkojęs Dievui už tavo grįžimą. Bet tu, Verute, pavėlavai truputį. Yra įvykęs stebuklas, ir šiandien galiu į meilės reikalus žiūrėti ramiai, juos svarstyti šaltu protu, laukti niekur neskubėdamas. Esu grįžęs iš kovos lauko sunkiai sužeistas, bet su laimėtojo laurais. Baigiu gyti... O tu nežinai, kaip smagu džiaugtis pavasario vėjais. Esu ir aš sutikęs pavasario mergaitę. Ji išvedė mane iš žiemos. O gal norės kartu su manimi ji džiaugtis žydėjimu? Ar tu pagalvojai apie tai, Verute?

— Jaučiu, kad tu kalbi apie Almą.

— Taigi... Esu labai daug jai skolingas. Turiu pirmiau su ja pasikalbėti.

— Truputį kalbėjau apie tai su Alma. Nenoromis ji lydėjo mane... Sakė, kad viskas priklausys nuo tavęs, Justinai... Jei susitaikytum su manimi... Pagaliau pati Alma tai aiškiau pasakys... Aiškinkis... Šį vakarą man užtenka vilties... Būkim bent draugais, jei jau negalim susigrąžinti visko, kas buvo anksčiau...

— Draugais galime būti. Kam aš turėčiau pykti ant tavęs, jei tu norėjai didesnę laimę pasivyti už manąją?

Prieiname prie nuošalyje vaikščiojančios Almos. Ji tokia lengvutė atrodo, lyg pienės pūkas pievoje. Grakštūs žingsniukai. Malonu ją paimti už rankos. Galėčiau paimti ir Verutės ranką. Tokia atvira ir nuolaidi širdis šį drungną vakarą prie tekančių vandenų... Bet tegul... Ne visi ledai iš karto tirpsta... O Alma atrodo tokia gerutė, tokia miela, tokia artima...

— Atrodo, kad susitaikėte, — prakalba Alma. Jos balse švelnutis virpėjimas. Patinka man ši lyrika. Nešalta širdis pavasario mergaitės...

— Ne visai, — atsako taippat jautriai Verutė: — pavėlavau... Kad būčiau spėjusi, kol dar nebuvo žingsnių pavasario mergaitės...

Aš stipriau spustelėju Almos ranką. Ir Alma atsako paspaudimu. Šilta banga nubėga iki širdies... Gal ir gerai, kad pavėlavo Verutė...

Nuo krantinės pasukame į senamiesčio gatves. Einame visi trys linksmi ir draugiški. Palydžiu abidvi per visą miestą iki jų namų Trakų gatvėje.

(Bus daugiau)

PO IZRAELIO ŽEMĘ

Iš Jeruzalės pro Haifą į Nazaretą

JUOZAS PRUNSKIS

Paskutinį kartą prigłaudęs lūpas Kalvarijos kalne prie vietos, kur buvo pastatytas Viešpaties kryžius, pro margą pirkliaujančių skruzdėlyną, pro Damasko vartus išėjau iš Jeruzalės. Senoji, amžinoji Jeruzalė liko apsupta stora, augšta siena.

Prie arabų-žydų valst. sienos

Praėjęs keletą šimtų jardų, pasiekiau jordaniečių sargybinius. Jie labai greit ir lengvai atliko sienos perėjimo formalumus išvykstant į žydų valstybę Izraelį. Tikros sienos čia nėra, tik demarkacijos linija. Arabai Izraelio nepripažįsta. Aerodrome mačiau arabų žemėlapį, kur Izraelis atžymėtas tik žodžiais: "žydų okupuota žemė".

Nešdamasis savo lagaminėlį ir portfelį priėjau į šalį nuverstus prieštankinius cemento blokus, pakeltą žydų valstybės barjerą ir cemento maišų barikadą — kariams pasislėpti, jei įvyktų susišaudymas.

Žydų pusėj oficialios ceremonijos ėjo irgi sklandžiai. Čia radau mano mielus meksikiečius ir prie jų prisijungęs autobusu ėmiau lankyti šventoves toje Jeruzalės pusėje, kuri yra tekusi Izraeliui.

Pejsai ir jermulkos

Visų pirma izraelitų turistinio autobuso vadovas "prisistatė":

— Aš esu Abraomas, o šoferis — Izaokas.

— O aš esu Sara, — sušuko viena meksikietė, ir visas autobusas sukikeno.

Važiavome per rajoną, kur gyvena žydai ortodoksai. Ne tik seni, bet ir vaikai paaugusiose turi ilgus, susirangiusius peisus. Jei be kepurės, tai su jermulka. Mūsų gidas pasakojo, kad šia miesto dalimi šabaso dieną nevalia važiuoti nei autobusams, nei automobiliams.

Vakarietiškas gyvenimas

Jordano pusėj sutiktos šveicarietės buvo jau sakiusios, kad vos sieną pervažiavus matysis kitoks gyvenimas. "Žydai turi galvas, moka tvarkytis", — kalbėjo jos. "Ir turi savųjų visose pasaulio dalyse, kurie sumeta milionus", — pridūriau.

Visdėlto — tiesa. Žydų pusės Jeruzalėje namai augšti ir švarūs, Auga nauji stambūs įstaigų rūmai. Pravažiavome pro impozantiškus popiežiaus atstovo namus.

Paskutinės vakarienės vieta

Švariomis gatvėmis vingiuodami, pasiekėme gan augštą Siono kalną ir takais įėjome į mūro erdvią keturkampią, gotiškų bruožų patalpą, kur anksčiau buvo Paskutinės vakarienės vieta. Iš Kristaus laikų tėra užsilikusi tik viena pilioriaus dalis. Šioj vietoj muzulmonai buvo įsikūrę savo mečetę. Dabar tą patalpą nori atgauti krikščionys, tai Izraelio vyriausybė, kad nesusierzintų vieni ar kiti, kolkas niekam neduoda. Tačiau šiemet Didįjį Ketvirtadienį, toje vietoje, kur buvo įsteigta Eucharistija, buvo leista vėl atlaikyti šv. mišias, nors jos čia šimtmečiais nebebuvo laikytos.

Kur mirė Marija

Netoliese čia pat yra ir puošni bažnyčia, vadinama Dormitium. Tai lotyniškas žodis, reiškiąs užmigimą — Marijos užmigimą amžinu miegu. Visos grindys išpuoštos mozaika, grindyse ratu išrašyti pranašų, apaštalų vardai. Apačioje gi — erdvi koplyčia ir vietoje, kur tradicija nurodo Mariją mirus, toks lyg karstas su statula ramiai mirtyje gulinčios, lyg miegančios Marijos.

Karaliaus Dovydo kapas

Tame pat Siono kalne, už eilės storų mūrų yra karaliaus Dovydo kapas. Žydų šventovė. Į ją nevalia vyrams eiti be kepurės. Kurie jų neturėjo, gavo popierines užsidėti, net ir kunigai.

Čia radom daug besimeldžiančių (net balsu) žydų ir žydžių. Pridegta žvakučių. Tokiame lyg rūsy — karsto pavidalo uola, apdengta kilimu. Po jos — Dovydo kapas. Ant minėtos uolos — trys stambūs indai su žydų šventaisiais raštais ir 10 karališkų vainikų. Kiekvienais laisvėje išgyventais metais Izraelio valstybė deda vainiką ant Dovydo kapo.

Čia pat ir žydų kančių muzėjus, kur yra nacių pagaminto muilo iš žydų taukų, urnos su sudegintų žydų pelenais, šventraščių lapai, aplieti juos nuo nacių gynusių žydų krauju; yra marškiniai, kuriuos naciai pasiuvo iš žydų šventų knygų.

Rūpestingumas žemdirbystėj

Važiavom tolyn pro naujo hebrajų universiteto rūmus. Matėsi terasomis sudaryta dirbama ir laistoma žemė. Praėjome pro žydų kalnų agrikultūros mokyklą. Ekskursijos vadovas pasakojo, kad dabar jau visose Izraelio valstybės vietose yra privestas vanduo. Uoliai gręžiami šuliniai, o kur reikia — vamzdžiais šimtus mylių vanduo nuvedamas.

Palestinos žemėj sunku su žemdirbyste dėl vandens stokos. Užtat dabar stengiamasi kiekvieną lašą pagauti ir nukreipti į dirvas. Mačiau slėniuose užtvanką — sulaikyti lietaus vandenį, kad nenubėgtų be naudos. Upių vanduo keliamas į kalnus ir iš ten nuleidžiamas vamzdžiais į sausas vietas. Arabai man pasakojo, jog Izraelis dieną naktį dirba, kad Jordano upės vandenį nuo Jordano valstybės nukreiptų į savo žemes tekėti.

Rūpinamasi gyvulininkyste. Kryžiuojant olandiškas karves su vietinėmis, gaunama pieningų ir patvarių atmaina.

Pavažiavę iki Ain Karem miestelio, pėsčiomis užkopėme į kalną, kur radome Šv. P. Marijos Aplankymo bažnyčią, pagerbti vietai, kur Marija aplankė šv. Elzbietą, Šv. Jono Krikštytojo motiną. Šv. Elzbieta senatvėje tapusi laukianti, buvo pasitraukusi nuo žmonių akių lyg į vasarnamį kalnuose. Čia ją Šv. P. Marija ir atlankė. Čia pasigirdo Magnificat ir Benedictus giesmių žodžiai kurie dabar visomis kalbomis išrašyti šventoriuje. Čia rodoma uola, už kurios buvęs paslėptas šv. Jonas, kada buvo žudomi kūdikėliai. Bažnyčia labai ištaisyta, vis tėvų pranciškonų globojama.

Nuo kalno leisdamiesi į kitą bažnyčią, pastatytą šv. Jono gimimo vietoje, tarp augštų kalvų matėme Terebinto slėnį, kur vyko grumtynės tarp Dovydo ir Galioto.

Kur šv. Jonas gimė

Patraukli bažnyčia vietoje, kur Šv. Jonas gimė Zacharijo ir Elzbietos namuose. Čia yra ir uola, ant kurios stovėdamas žmones ragino daryti atgailą, o prie bažnyčios altoriaus uoloje urvas, kur gyveno viena atgailautoja.

Per miestelį einant — daug vaikų, bet jie netiesia rankos pinigų prašyti ir neseka iš paskum. Klonyje matyti gausiai kompasto, laukams pagerinti. Vadovas aiškino, kad bendroji kalba čia yra hebrajų.

Vaikai jau nuo mažens pratinami kasdien tą kalbą vartoti. Einant per kaimelį, matėsi primėtytų cibulių — tikrai čia žydai gyvena...

Autobusu asfalto keliais iš Jeruzalės lekiu į Tel Avivą. Autobusas didelis, modernus, griežia radijas, šoferis taktan rankа muša per vairą. Aplinkui mane esantieji žydai, užkalbinti, šneka lenkiškai ir rusiškai; nors seniai čia atvykę, bet iš tų kraštų.

Pro autobuso langą matėsi, kaip iš įtaisų švirkščiantis vanduo laistė laukus; pakelės apsodintos medžiais. Laukuose auga vatos medeliai, apelsinų medžiai, plačialapiai bananai, kukurūzai, obelys. Vietomis — kaktuso tvoros. Kaikur matosi traktoriai. Pakelėje keleiviams laukti patogios cemento būdelės su suolais. Auga palmės. Vietomis išrauti kelmai ir skynimuose dirbama žemė. Kariai, tarnautojai daugelis su trumpomis kelnėmis. Daugumoje visi linksmi.

Taip privažiavau jų sostinę Tel Avivą, kad pakeitęs autobusą šaučiau į Haifos uostą.

BALSUOJA MUZULMONĖ

Muzulmonė moteris balsuoja Nihoud, Alžirijoje, už naująją Prancūzijos konstituciją. Šalia stovi jos vyras su vaikiuku. (UPI)

Nuostabu, kad tarp šių didžiųjų Izraelio miestų, kur nuotolis visgi dešimtimis mylių, autobusai eina kas 15-20 min. Mašinos moderniškos, patogios, pilnos keleivių, važma nebrangi. Atpyliau gal apie 130 mylių sumokėjęs pora dolerių su centais.

Keliuose mašinų daug. Vietomis tikra spūstis. Autobuse girdisi per radiją naujienos anglų kalba; ispaniška muzika. Programa iš Izraelio stoties. Nori patenkinti iš įvairių kraštų, įvairių kultūrų ateivius-žydus.

Artyn Haifos kelias eina pajūriu. Jauku važiuot. Vienur kitur tvenkiniai su auginamomis žuvimis. Dešinėje status ir ilgas Karmelio kalnas. Haifos uoste namai 4-5 augštų, gražaus mūro, moderniški.

Iš čia į Nazaretą važiuoju arabų autobusu, tratančiu, kaip Jordane. Mašina prisipildo iš Haifos į Nazareto apylinkes grįžtančių darbininkų-arabų. Gražūs jauni vyrai. Prie manęs sėdįs pasakoja, kaip arabams čia reikia leidimų keliauti iš vienos vietos į kitą, kad ir darbą. Yra vietų, kur jiems neleidžiama nė kojos įkelti. Arabas pasakoja, kad iš visų kraštų susirinkę žydai atnešė savo patyrimą, išmintį ir sau kraštą sumaniai tvarko. Visko čia išaugina, net kavos medelių, bet, kalbėdamas, apie šio krašto arabus, parodė man griuvėsius.

— Matote, čia buvo arabų kaimas. Karo metu sudegintas. Matote griuvėsių sienose patrankų šovinių padarytą skylę. Dalis gyventojų arabų pabėgo į kaimyninį Jordaną, dalis čia pasiliko, bet jiems nevalia grįžti į savo sodybas, nevalia kojos įkelti į savo buvusią žemę. Jie dabar gyvena kaimyniniame kaime. Ar nuostabu, kad tarp arabų plinta komunizmas, jų spauda? Komunistų partija laisva Izraely. Parlamente turi 4 atstovus, du žydu, du arabu.

Taip pasakojo arabas. Izraelis-Palestina yra problemų šalis. Žydams — tai šventas istorinis palikimas, vienintelis jų laisvas kraštas pasaulyje; arabams — tai jų sodybos, iš kurių daugelis išblokšti.

ANTANAS TVERAS
DIPL. LAIKRODININKAS
Gerųjų firmų laikrodžiai, brangenybės, religiniai dalykai (devocionalai), prekės dovanoms.
2646 W. 69th St. RE. 7-1941

Nauja Plokštelė "Iš Rūtų Šalelės"
Įdainavo
ALICE STEPHENS ANSAMBLIS

Plokštelėje yra įdainuota 17 Kalėdinių giesmių ir liaudies dainų. Tokių giesmių ir dainų vargiai rasite kur nors kitur.

Alice Stephens surinko 23 gražiausius balsus šiam ansamblio įdainavimui. Įdainavimui buvo akomponuota orkestru ir vargonais. Šioji plokštelė yra hi-fi ir ilgo grojimo.

Tai būtų graži dovana Kalėdoms saviems ir kitataučiams.

Plokštelė pasirodys rinkoj 1958 m. lapkr. 1 d. Užsakymus siuskite dabar. Visi užsakymai turi būti siunčiami su pinigais. Kaina $4.50. Prideikite 50 c. išsiuntimui.

Užsakymus siųskite šiuo adresu: ALICE STEPHENS,
Chicago Conservatory of Music
64 E. Van Buren St., Chicago 4, Ill.

ŠTAI SARAŠAS GIESMIŲ IR DAINŲ:

Sveika Marija	J. Gaubas
Šventoje tyloje	B. Markaitis, S. J.
Į Betliejų bėkit	L. Šimutis
Piemenėliams	B. Markaitis, S. J.
Skubinkit piemenys	M. Petrauskas
Betliejaus prakartelėj	J. Švedas
Eisi kentėt	B. Markaitis, S. J.
Kur bakūžė samanota	St. Šimkus
Karvelėli	Č. Sasnauskas
Dul dul dudelė	A. Vanagaitis
Nemargi sakalėliai	J. Tallat-Kelpša
Pas močiutę augau	P. Sarpalius
Sakė mane šiokia	J. Tallat-Kelpša
Mergužėle Lelijėle	A.Račiūnas
Apinėlis	V. Misevich
Sėjau rūtą	J. Žilevičius
Išauš pavasaris	B. Budriūnas

½% PADIDINA DIVIDENDĄ!

CRANE SAVINGS AND LOAN ASS'N
2555 WEST 47th STREET LAfayette 3-1083
B. R. Pietkiewicz, prez.; E. R. Pietkiewicz, sekr. ir advokatas
Mokame augštus dividendus. Keičiame čekius. Parduodame ir perkame valstybės bonus. Taupytojams patarnavimai nemokamai.
Pradėkite tupyti atidarydami sąskaitą šiandien. Apdrausta iki $10,000
Darbo valandos: pirmadieniais ir ketvirtieniais nuo 9 iki 8 val. vakaro; antrad. ir penkt. 9 iki 5; trečiad. uždaryta, o šešt. nuo 9 iki vidurdienio

Lietuvių Prekybos Namai

SUTAUPYSITE 30-60%

Prekės be brokų bei sugadinimų. Naujausių stilių. Klientų sąskaitos neparduodamos finansų kompanijoms. Išmokėjimai iki 3 metų.

ŠIUO METU DIDŽIULIS PASIRINKIMAS KILIMŲ, SOFŲ, TELEVIZIJŲ, ŠALDYTUVŲ, VIRTUVĖMS STALŲ, VALGOMOJO KAMBARIO BALDŲ — NAUJAUSIŲ STILIŲ.

Už $69 parduodami Formica virtuvės stalai pas mus	$39.00
Už $49 parduod. stiklo durim knygų spintos pas mus	$29.00
Už $69 siūlomi 9×12 kilimai, įvairių spalvų, tik	$49.00
Už $49 parduodami rašomieji stalai pas mus tik ..	$29.00
Už $200 pard. šaldytuvai. Frigidaire. Gen. El. ..	$150.00
Už $100 siūlomi virimui parcelano pečiai pas mus	$69.00
Už $200 parduodami miegamieji 3 dalių pas mus	$149.00
Už $200 Televizijos pas mus tiktai	$159.00
Už $20 parduodami paveikslai, puikiausi vaizdai, tik.	$9.95
Už $150 siūlomos skalbimo mašinos pas mus tik ..	$99.00
Už $3 parduodamos sofos pagalvėlės pas mus tik	99c
Po $60 parduodami dulkių siurbliai pas mus tik ..	$39.00

Lietuvių Prekybos Namų apyvarta kasdien didėja, nes mūsų klientai patenkinti mūsų prekyba ir pataria savo draugams. Mūsų moderno stiliaus prekės puošia gražiausius lietuvių namus ir sudaro garbę jų savininkams.

NE VELTUI ŠIMTAI KARTOJA: KAS TIK TURI GERĄ SKONĮ, VISKĄ PERKA PAS LIEPONĮ

FURNITURE CENTER, INC.
Lietuvių Prekybos Namai vedėjas—Justas Lieponis
TEL. — VICTORY 2-4226

ATIDARYTA
Pirm. Ketvirtad. 9—9:30
Kitom Dienom 9—6.00
Sekmad. atdara nuo 12 iki 5 val.

$500 IKI $1500 NUOLAIDOS ANT NAUJO 1958
Chrysler — Plymouth — Imperial
Daugybė gerų visų išdirbysčių vartotų automobilių
Galima nupirkti be pinigų — išsimokėjimais

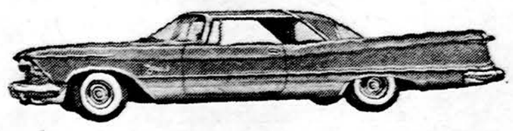

BALZEKAS MOTOR SALES, INC.
"U WILL LIKE US"
CHRYSLER — PLYMOUTH — IMPERIAL
SALES — SERVICE
4030 Archer Avenue, Chicago, Illinois
Didžiausia ir teisingiausia lietuvių automobilių įstaiga

PADĖKIME ARTIMIESIEMS LIETUVOJE IR SIBIRE

Jau laikas pasiųsti Jūsų atneštus ar paštu mums prisiųstus **Kalėdinius siuntinius**. Kviečiame nors kartą atsilankyti į daugeliui iš seno žinomą lietuvišką įstaigą ir įsitikinti, jog mes tikrai turime didžiausią pasirinkimą įvairiausių medžiagų, moter. ir vyr. baltinių, skarelių, megztukų, deimantinių rėžtukų, plaukams kirpti mašinėlių, odos ir kitų labiausiai SSSR pageidaujamų prekių žemiausiomis kainomis.

Galite ir užsakyti iš katalogų angliškas medžiagas, avalynę, vaistus, akordeonus, siuvamas mašinas, maistą ir t. t. Pav.:

3¼ y. mėlyna lygi ar dryža vilna vyr. siutui, 3 y. mėlyna ar tamsiai pilka vilna vyr. paltui ir skustuvas "Solingen" ..	$52.50
3 y. mėlyna ar pilka vilna moter. paltui, 4 y. mėlynas su taškais ar kvadratais rayon suknelei, vilnonis megztinis, 3 rayon kojinės 2 rayon apatiniai ir 2 kelnaitės	$48.00
Sujungus abu siuntinius į vieną, pridedame 14 ct. parkerį "Victory"	$100.00
30 sv. cukraus	$ 16.00
18 sv. kiaulės taukų, 10 sv. miltų, 5 sv. cukraus, 4 sv. monų kruopų ir 2 sv. ryžių	$ 28.50

PATRIA GIFT PARCEL CO.
3741 West 26th Street, Chicago 23, Ill., USA.
Telefonas CRawford 7-2126

NEPAPRASTAS IŠPARDAVIMAS IR DIDELĖS NUOLAIDOS!

Įvairiausios rūšies pečių. Kas turi gazo leidimą, tam mes geromis sąlygomis parduosim UNIVERSAL, SIEGLER, MOORE arba kitos geros gamybos gerą pečių. Pirkite dabar ir apsirūpinkit visai žiemai.

F. A. RAUDONIS ir N. BERTULIS, Savininkai

ROOSEVELT FURNITURE CO.
2310 W. Roosevelt Rd. Tel. SEeley 3-4711
Sekmadieniais atdara nuo 11 iki 4:30 po pietų

NARIAI LIETUVIŲ TAUPYMO IR SKOLINIMO B-VIŲ LYGOS

Kuriose Kiekvienos Santaupos Yra Apdraustos iki $10,000.00 — ir Paskolos Duodamos Namų Įsigijimui Lengvomis Sąlygomis

CHICAGO SAVINGS & LOAN ASSN.
6245 Western Ave. Chicago 36, Ill.

CONTINENTAL SAVINGS & LOAN ASSN.
4559 S. Paulina St., Chicago 9, Ill., YArds 7 0145

CRANE SAVINGS & LOAN ASSN.
2555 West 47th Street Chicago 32, Ill.

DISTRICT SAVINGS & LOAN ASSN.
3430 South Halsted Street Chicago 8, Ill.

ST. ANTHONY SAVINGS & LOAN ASSN.
1447 S. 49th Ct., Cicero 50, Ill. tel. TO 3-8131-32

UNIVERSAL SAVINGS & LOAN ASSN.
1800 South Halsted Street Chicago 8, Ill.

OPIU REIKALU

Džiaugiamės Detroite turėdamis tris lietuviškąsias parapijas. Yra pagrindo džiaugtis, nes parapijos emigracijoje yra ir lietuviškumo židiniai. Tačiau, kad šie židiniai gyvuotų, reikia juos palaikyti. Neužtenka, kad viena ar kita bažnyčia būtų lietuviška tik savo vardu, bet reikia, kad ją užpildytų lietuviai arba bent nesigėdytų, esant reikalui, svetimiesiems prisipažinti, kad jie pirmoje eilėje priklauso vienai ar kitai lietuviškai parapijai. Rodos, pakankamai turime lietuvių katalikų visų trijų parapijų bažnyčioms užpildyti, turime ir pakankamai lietuvių kunigų Detroite, kurie gimtąja kalba aptarnautų dvasinius tautiečių reikalus, tačiau situacija yra gana keista. Lietuvai kunigai yra priversti jieškoti prieglaudos pas šio krašto katalikus amerikietiškose parapijose, o kiti prie lietuviškųjų bažnyčių glaustis tik svečio teisėmis vien dėl to, kad dauguma lietuvių katalikų nelanko lietuviškų bažnyčių ir kūrijoje vyrauja įspūdis, kad lietuvių Detroite yra labai mažai, todėl prie lietuviškųjų parapijų ir nėra paskirta vikarų. Tiek Šv. Antano, tiek Dievo Apvaizdos parapijose tikrai būtų reikalingi vikarai. Kas įtikins kūriją ir kas imsis darbo tai atlikti, tesprendžia kompetentingi asmenys. Mano tikslas yra atkreipti dėmesį, kad š. m. spalio mėn. nuo 5 iki 19 d. visame Detroite ir jo priemiesčiuose per savo parapijas (išskyrus tautines) surašinės visus katalikus — kas kokiai parapijai priklauso. Mūsų pareiga būtų pasisakyti už lietuviškas parapijas. Jeigu kas priklauso amerikietiškai ir lietuviškai parapijai, tenepamiršta pažymėti, kad priklauso ir lietuviškajai. Kūrija, turėdama mums palankią statistiką, daugiau atsižvelgs ir į mums palankesnį lietuviškųjų parapijų administravimo reikalą. Galimas dalykas, kad tose parapijose, kuriose dėl mūsų apsileidimo įsigali svetima kalba, paskyrus lietuvį kunigą vikaru ir lietuviams pradėjus gausiau lankytis, atgims lietuviškoji dvasia.

SAVANOR. SUSIRINIKIMAS

Š. m. rugsėjo 21 d. savanorio Grušniaus bute įvyko savanorių kūrėjų susirinkimas, kuriame išrinkta naujoji valdyba: pirm. J. Šimkus, sekr. J. Mitkus ir kasin. Grušnius. Savanoriai nutarė įsigyti savo vėliavą. Susirinkime buvo pagerbtas atsistojimu Lietuvos kariuomenės veteranas Jonas Bražeika, iš Pravieniškių žudynių 1941 metais išėjęs invalidu. Dabartinė kūrėjų savanorių Detroito skyriaus būstinė bus pas Jurgį Mitkų, 8251 Cloverlawn, Detroit 4, telef. WE 4-9612.

STIKLINIS ŽVĖRYNĖLIS

Detroito Lietuvių Dramos Mėgėjų Sambūris ruošiasi savo pirmajam šio sezono vakarui. Bus suvaidinta Williamso "Stiklinis žvėrynėlis". Vakaras įvyks š. m. spalio 25 d. 7 val. vak. ukrainiečių salėje. Šiuo vaidinimu bus atžymėta sambūrio režisorės Zuzanos Arlauskaitės - Mikšienės 50 metų lietuviško teatrinio darbo sukaktis.

PARAPIJOS VAKARAS

Šv. Antano parapija š. m. spalio 4 d. ruošia dainų vakarą. Pradžia — 7 val. vak. punktualiai. Programą atliks solistė B. Beržanskienė ir Šv. Antano parapijos choras. Vakaras bus ukrainiečių salėje prie Michigan ir Martin gatvių. Veiks bufetas ir bus gera muzika.

Skelbkitės "Drauge"!

TRUMPAI

— **Lituanistinės mokyklos** mokinių tėvų susirinkimas įvyks š. m. spalio 5 d. po 11 val. pamaldų, Šv. Antano parapijos mokykloje.

— **Šv. Antano parapijos** išvažiavimas parapijai davė $1,150 gryno pelno.

— **Rožančiaus pamaldos** Šv. Antano parapijos bažnyčioje vyks visą spalio mėnesį trečiadieniais ir penktadieniais nuo 7 val. vak., o sekmadieniais — 4 val. p. p.

— **Vita ir B. Neverauskai** š. m. rugsėjo 28 d. susilaukė dukrelės.

— **Rimas Kriaučiūnas,** studijavęs Henry Ford kolegijoje, išvyko į Texas — karo aviacijos dalinį. Apmokymo metu tenka nemažai žygiuoti, tačiau jam tai labiau patinka, negu vairuoti automobilį.

— **Balfo rinkliavoje Detroite** ypatingai pasižymėjo Mikalina Ambrozienė ir O. Kaunelienė, pirmoji surinkdama 132.03 dol. ir antroji — 125.03 dol. M. Ambrozienė surinko dviemis dėžutėmis daugiau 8 svarų. Tai bent talkininkės! **St. G-kas**

— **Prof. Kazys Pakštas** š. m. spalio 9 — 12 d. savaitgalį lankysis ir skaitys paskaitą apie savo kelionę po Britų Hondurą. Taip pat sutiko ir pasikalbėti su tais, kurie pritaria ir domisi lietuvių kolonijos įsteigimu Honduree. Visi, kurie norėtų dalyvauti šiame pasitarime, prašomi paskambinti Kęst. Kebliui, telef. TUlsa 3-0710.

Remkime Vasario 16 gimnaziją Vokietijoj

19 būrelio žiniai

Būrelį, kurį anksčiau tvarkė Ina Neveravičiūtė, perėmiau šių metų pradžioje. Dalis narių už 1957 m. nustatytą metinį įnašą man atsiuntė; gautuosius pinigus išsiunčiau Vasario 16 gimnazijai.

Dėl vienų ar dėl kitų priežasčių ne visi 19-ojo būrelio nariai iki šiol yra atsiskaitę ir už 1957 metus. Būčiau labai dėkinga, jeigu pavėlavę nariai atsiskaitytų.

Būtų gera, jei būrelio nariai užsimokėtų ir už 1958 metus.

Baigdama, noriu kviesti ir kitus tautiečius įstoti į mano vadovaujamą moksleivių rėmimo būrelį. Aš turiu gražių norų — savo būrelį praplėsti: o ar Jūs nenorėtumėte man padėti?

Šiandien, kada tauta svetimųjų pavergta, mums reikia darbų, o ne žodžių. Jaunoji besimokanti karta — tautos ateitis. Neturėsime gerai išmokslintos, tautiškai susipratusios, jaunosios kartos — neturėsime tautos ateities. O mūsų jaunimu dar negalime skųstis jų širdyse dega tėvynės meilė, užtat jie byloja:

"Mes visuomet tave mylėjome, nors tavo vardo ir netarėme. Bet kai mus pašaukei, mes ėjome tylėdami ir, tiesa, ne lūpose, bet širdyse stovėjo žodis — Tėvynė!"

Argi tas auksinis jaunimas nebūtų vertas mūsų paramos?

L. Puskepalaitienė,
19 būrelio vadovė
1406 Churchill St., Detroit 6, Mich., telef.: TR 3-5315

SO. BOSTONO ŽINIOS

LITUANIST. MOKYKLOS

Mokslo metai pradėti rugsėjo 13 d. Mokinių šiemet prisirinko daugiau, kaip praėjusiais metais. Kadangi prie bažnyčios esančioje mokykloje trūksta patalpų, todėl viena klasė — IX skyrius ar V liet. gimnazijos klasė — dirba parapijos namuose VII gatvėje. Tą klasę šiemet veda žinomas mūsų tautotyros ir tautosakos specialistas A. Mažiulis, dirbąs L. Enciklopedijos redakcijoje. Mokyklai vadovauja ir baigiamąją klasę veda O. Girniuvienė. Dirba mokytojai L. Herbstaitė, D. Ivaškienė, S. Durickienė, J. Kuncaitis, Pr. Kaladienė, Dz. Giedraitis. Į pirmąjį skyrių įstojo 20 mokinių, bet šeši iš jų atėjo nemokėdami lietuviškai, jų tarpe trys naujų ateivių vaikai.

Mokyklos mokinių tėvų susirinkimas įvyko rugsėjo 27 d. parapijos salėje po bažnyčia. Gal dėl blogo oro ar dėl kitų priežasčių susirinkimas nebuvo gausus. Tėvų komiteto pirm. Z. Gavelis pranešė, kad mokyklos išlaikymui pagrindines lėšas sudarė tėvų mokesčiai. Visos šeimos, neatsižvelgiant į besimokančių vaikų skaičių, moka po 28 dol. per mokslo metus. Už praėjusius mokslo metus išrinktas mokestis beveik iš visų tėvų. Tik trys tebėra nesumokėję už pusę metų. Našlės, negalinčios mokėti, nuo mokesčio atleidžiamos. Vienas iš tėvų praėjusiais mokslo metais budėdavo koridoriuose pamokų metu. Iš viso ko buvo matoma, kad tėvų komitetas uoliai dirbo. Surengtas pobūvis davė daugiau 500 dol. pelno.

Po nemažų sunkumų naujas tėvų komitetas išrinktas tokios sudėties: pirm. J. Venckus, vicepirm. K. Adomavičius, sekret. A. Vakauzienė, kasin. P. Ausiejus ir kasin. pad. A. Baika.

Revizijos komisija — Z. Gavelis, I. Eivienė ir dr. B. Mickevičius.

DĖMESIO LIETUVAITĖS SMUIKININKĖS KONCERTUI

Šio sezono pabaltiečių koncertų serija pradedama žymiosios mūsų smuikininkės Elenos Kuprevičiūtės koncertu. Koncertas įvyks spalio 17 d., penktadienį, 8:30 val. vak.

Elena Kuprevičiūtė yra baigusi Kauno konservatoriją, vėliau studijas gilinusi Prahos, Muencheno ir jau po pastarojo karo Buenos Aires miestuose pas labai žymius smuiko profesorius.

Pradedant 1951 m., yra koncertavusi Prancūzijoje, Italijoje, Šveicarijoje, Argentinoje, Kanadoje ir Jungt. Amerikos Valstybėse. Spauda visur ją sutiko labai palankiai.

N. Anglijos lietuviai, parodykime dėmesio šiai talentingai smuikininkei. Pripildykime Jordan Hall spalio 17 d. vakare!

Toliau pabaltiečių koncertų serijoje yra numatyta estų daininininkės Irene Loosberg koncertas sausio 16 d. ir latvių pianisčių Ingridos ir Karinos Gutbergs koncertas kovo 13 d.

IŠSIKELIA Į NEEDHAM

Longinas Švelnis su savo motina, išgyvenę So. Bostone I St. ilgus metus, dabar pardavė čia savo namus ir išsikelia gyventi į Needham. L. Švelnis iš jaunų dienų yra veiklus vytis, taip pat dalyvauja ir kitose lietuvių organizacijose. Šiuo metu jis yra Pabaltiečių Amerikiečių Dr-jos pirmininku.

Marijampolietis pasakoja...

(Atkelta nuo 1 pusl.)

Kaip su susirašinėjimais, kaip su siuntiniais?

Su Vakarais, kas tik turi giminių ar pažįstamų, susirašinėjama plačiai. Ypač daug padeda gaunami siuntiniai. Ar laiškai cenzūruojami pagrindiniai, sunku pasakyti, bet iki šiol neteko girdėti, kad kas nors būtų nukentėjęs.

Iš siunčiamų daiktų labiausiai pageidaujami yra drabužiai, nes Lietuvoje jie nepaprastai brangūs. Jokių sunkumų atsiimant siuntinį nedaroma, jei muitas yra iš anksto sumokėtas. O šiaip muitų tarifai yra labai augšti. Dar vis pageidaujami vaistai.

Matosi Lietuvoje ir elgetų: jie eina petr kaimus, sėdi turguje, prie bažnyčių, prie kapų ir kt. Senatvės pensiją sunku ar visai neįmanoma gauti, jei nėra pakankamai samdomo darbo stažo. Jei tokie neturi giminių ar vaikų, tenka elgetauti. (Elta).

— Silpnas sielas skausmas palaužia, o stiprias — apvalo ir pašvenčia.

Mes esame savo silpnybių kankiniai. **—C. Silva**

TRUMPAI

— **Muz. J. Kačinskas,** būsimojo lietuvių simfoninės muzikos koncerto dirigentas, **buvo** atvykęs į Bostoną ir čia kurį laiką dirbo, rengdamas to koncerto programą.

— **Liet. Encikl. XVI tomas** jau rengiamas. Į jį įeis L raidės pabaiga ir nedidelė dalis raidės M. XV tomas skiriamas Lietuvai. Jį redaguoja dr. V. Maciūnas ir išeis vėliau.

DAINA TELEVISION sales-service
Sav. Inž. A. Semėnas
3321 S. Halsted St., tel. CL 4-5665
Atdara kasdien 9-6, pirm. ir ketv. 9-9

STATYBAI PRISTATOM IR NAMŲ PATAISYMUI Visokių rūšių MEDŽIAGA
CARR MOODY LUMBER CO.
STASYS LITWINAS, Pres.
3039 So. Halsted St.
3016 W. 42nd St., Chicago 32, Ill.
Apkainavimą ir prekių pristatymą teikiame nemokamai
Raštinė atidara kasdien nuo 8 val ryto iki 6 val. vakaro.
Šeštadieniais iki 3 val popiet

KAZYS ČESNAUSKAS
12116 So. 93rd Ave.
PALOS PARK, ILL.
Telef. GIbson 8-4938
● Generalinis kontraktorius naujų namų statybai, įvairiems remontams ir namų pertvarkymams ● Turime didelį patyrimą namų statyboje ● Patys atliekame cemento ir medžio darbus ● Apkainavimai nemokamai.

GRADINSKAS
J. G. TELEVISION CO.
2512 W. 47th St., FR 6-1998
TV, RADIJAI, HI-FI, VĖSINTUVAI
Pardavimas-taisymas. Sek. uždaryta

MOVING
Naujas specialus didelis sunkvežimis su pilna apdrauda. Pigus ir sąžiningas patarnavimas.
R. ŠERĖNAS
2047 W. 67th Pl., Chicago, Ill. WAlbrook 5-8063

SOPHIE BARCUS RADIJO VALANDA
Visos programos iš WOPA
AM. 1490 Kilocycles FM 102-7 MC.
Kasdien: nuo pirmadienio iki penktadienio 10 - 11 val. ryte. Šeštadienį ir sekmadienį 8:30 iki 9:30 val. ryte.
Vakaruškos pirmadienį 7 val. vak.
Raštinė: 7159 So. Maplewood Ave., Chicago 29, Ill. Telef. HE 4-2413

Vestuvių nuotraukos ir augštos rūšies fotografijos mūsų specialybė
PRECIN PHOTO STUDIO
(Incorporated)
EDVARDAS ULIS, sav.
4058 Archer Avenue
Telefonas VIrginia 7-2481

NUO UŽSISENĖJUSIŲ BEI SKAUDANČIŲ ŽAIZDŲ IR ATVIRŲ ODOS LIGŲ
Tie, kurie kenčia nuo SENŲ, ATVIRŲ IR SKAUDANČIŲ ŽAIZDŲ negali ramiai sėdėti ir naktimis miegoti nes jų užsisenėjusios žaizdos niežėjima ir skaudėjima senų atvirų ir skaudžių žaizdų uždėkite LEGULO Ointment Jos gydymo ypatybės palengvins jūsų skaudėjima ir galėsite ramiai miegoti naktį. Vartokite ją taipgi nuo skaudžių nudegimų. Ji taipgi pašalina niežėjimo ligos vadinamos PSORIASIS Taipgi pašalina peršėjimą ligos vadinamos ATHLETE'S FOOT sustabdo džiovinimą odos ir perplyšimą tarppirščių Yra tinkama vartoti nuo sužiūstančios suskilsios odos dedirvinių odos išbėrimų ir t t taipgi tinkama varoti vaikučiams, kada pasirodo skaudus išbėrimas nuo vystyklų. Ji yra gera gyduolė nuo visų viršinių odos ligų. Legulo Ointment yra parduodama — po 75 centų, $1.25 ir $3.50, (paštu $3.85). Pirkite vaistinėse Chicagoje ir apylinkėse Milwaukee, Wis., Gary, Ind. ir Detroit Michigan, arba rašykite ir atsiųskit Money Orderį į —

LEGULO, Department D.,
5618 W. Eddy St., Chicago 34, Ill.

Duoną ir įvairias skoningas bulkutes kepa

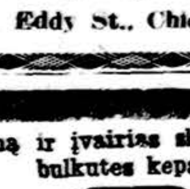

BRUNO'S KEPYKLA
3339-41 S. Lithuanica Ave.
Pristatome į visas krautuves ir restoranus, taip pat išsiunčiame į visus artimuosius miestus.
Tel. CLiffside 4-6376

MOVING
A. BENIULIS atlieka įvairius perkraustymus bei pervežimus iš tolimų ir artimų atstumų.
Tel. BIshop 7-7075

RINOS & VANDENS NUTEKAMIEJI VAMZDŽIAI (Gutters & Downspouts) STOGAI IR DUMTRAUKIAI UŽ ŽEMIAUSIAS KAINAS
Dedame naujas plieno (copper alloy steel) rinas, kurių nereikia dažyti. Taisome rinas ant senų namų, išsmaliname iš vidaus ir nudažome Senas rinas padarome kaip naujas. Plokščius ir pakilus stogus — Taisome, remontuojame arba naujai dengiame. Dumtraukius bei "smokestacks" išvalome ir atremontuojame arba naujus įtaisome. Atliekame visus namo dažymo darbus iš lauko. Atliekame "tuckpointing" — mūro remontą. Esame pilnai apsidraudę. Darbas garantuojamas. Atdara dieną ir naktį
LAwndale 1-6047 arba ROckwell 2-8778

EDVARDAS SAUNORIS GĖLININKAS
Paruošia gėles iš savo šiltadaržių vestuvėms, krikštynoms ir kitoms iškilmėms. Parūpina gėles ne tik laidotuvėms, bet ir gėles sodinti ir puošti kapą jūsų artimųjų.
3942 W. 111th St., PR 9-1355 ir 9-1356

ALEX BRINAS
GENERAL CONTRACTOR & CARPENTER
2715 WEST 43RD STREET, PHONE LAFAYETTE 3-9751
Visų rūšių darbai: medžio, mūro, cemento, plasterio, elektros, plumbingo ir kiti. Garažai, butų ir biznio patalpų pertaisymai. Geras darbas — nebrangios kainos!

Mes mokame Augštą Dividendą!
MIDLAND Savings and Loan Association
PER 40 METU VISU LIETUVIŠKU KOLONIJU SAUGIAUSIA IR PELNINGIAUSIA TAUPYMO BENDROVĖ
4038 ARCHER AVENUE. Tel. LA 3-6719
AUGUST SALDUKAS, Prezidentas

PERKRAUSTYMAI - MOVING
Pigus, sąžiningas darbas. Visi apdraudimai. Dėl artimų ir tolimų distancijų. Šaukite sekančiai:
ANTANAS VILIMAS
3415 SO. LITUANICA AVE., CHICAGO, ILL.
Telefonas FRontier 6-1882

DETROIT'O BIZNIERIAI IR PROFESIONALAI

Jeigu norite pirkti arba parduoti namus, sklypus, Biergardenus — alines, ūkius ar vasarvietes, kreipkitės į
VLADĄ BARAUSKĄ
ELSEA REALTY AND INVESTMENT CO.
6217 W. Fort St.
atstovą
Telefonai: Įstaigos VI 3-6000, Rezidencijos — TA 6-4366
Ši įmonė yra pati stambiausia Michigano valstijoje. Detroite turi 4 skyrius ir sekmingiausiai patarnauja savo klijentams.

VINCAS KIRŠINAS
11420 Steel Avenue
Detroit 27, Michigan
Tel. WE. 4-6165
GENERAL CONTRACTOR
Atlieka įvairius statybos pataisymo ir pertaisymo darbus — stalininkystės, cemento, mūrijimo, elektros, plumbingo, dažymo ir dekoravimo. Atskirų kambarių bei butų įrengimą pastogėse ir sklepuose

Perkant ar parduodant namus ir apdraudžiant turtą Jums patarnaus
VLADAS SELENIS
narys United Northwestern Realty Association
šaukite telefonais
ofiso: WE 3-7000; res.: WE 4-6621
arba atsilankykite į
GUSTAFSON REALTY CO.
13000 Schoolcraft kamp. Sorrento

OTONAS VAITIS, M. D.
GYDYTOJAS IR CHIRURGAS
9928 Farmington Rd.
Livonia, Mich.
Val.: Pirm., treč. ir penkt. 1-5 ir 6-8. Antrad. ir šeštad. 1-5.
Kabineto tel. GA. 1-0637
Namų tel. LO. 5-8385
Neatsakant WO. 3-2642

LITHUANIAN MELODIES
RADIO VALANDĖLĖ
Stotis WPAG, banga 1050
Sekmadieniais 1:00—1:30 p. p.
Direktorius RALPH VALATKA
15756 Lesure, Detroit 27, Mich.
BRoadway 3-2224

SIUNTIMUI Į LIETUVĄ AR KITAS ŠALIS
visų rūšių VILNONĖS MEDŽIAGOS importuotos iš Anglijos
Didžiausias pasirinkimas vyrams ir moterims net ir vietiniam vartojimui.
Didelių išmierų skaros moterims.
WAYNE DRY GOODS HOUSE
WHOLESALE & RETAIL. Savininkas: HENRY TOBET
7146 Michigan Ave., Detroit 10, Mich.
Telefonai: parduotuvės VI 3-4130 — residencijos LI 2-0119

Liet. krautuvė. Sav. broliai Gregoravičia
Dažai, Alyva, Stiklas, Įrankiai, peiliai namų reikmenys, vandentiekio įrengimai ir elektriniai reikmenys.
1901 West 47th St. Tel. LA 3-4139
PEOPLES HARDWARE & PAINT CO.

PASKOLOS PIRKIMUI NAMŲ — nuo 1 metų iki 20 metų, lengvais mėnesiniais atmokėjimais. Nuošimčiai nuo 4½ % iki 6%.
Taupytojams mokame augštus dividendus.
Indėliai apdrausti iki $10,000.00
BRIGHTON SAVINGS AND LOAN ASS'N
4071 Archer Ave., į vakarus nuo California Ave.
CHARLES ZEKUS, Sekretorius
OFISO VALANDOS:
Pirmadieniais, antrad., penktad. ir šeštad. 9 v. r. iki 4:30 p. p. Trečiadieniais uždaryta visą dieną. Ketvirtadieniais 9 val. ryto iki 8 val. vak.

PASINAUDOKITE
"DRAUGO" SPAUSTUVĖS
PATARNAVIMU

Dienraštis DRAUGAS spausdinamas moderniškoje spaustuvėje. Lietuvių tarpe nėra kitos moderniškesnės spaustuvės visoje Amerikoje.

DRAUGO spaustuvė spausdina gražiausias lietuviškas knygas, programas, pakvietimus vestuvėms ir kitiems reikšmingiems gyvenimo įvykiams. Mažai yra tokių spaudos darbų, kurių dienraščio DRAUGO spaustuvė negalėtų atlikti.

DRAUGAS turi atlikti daug spaudos darbų, kad galėtų išsilaikyti ir daryti pažangą. Kiekvienas spaudos darbas, duotas DRAUGO spaustuvei, yra parama dienraščiui.

Kviečiame visas organizacijas ir programų vadovus bei kitus lietuviškų draugijų vadus pasinaudoti dienraščio DRAUGO spaustuvės patarnavimu. Atvykite bent pasiteirauti kainų ir sužinoti, kokius patarnavimus mūsų spaustuvė gali Jums suteikti.

Remkite DRAUGĄ, kuris palaiko lietuvių kultūrinį gyvenimą išeivijoje, duodami spaudos darbus DRAUGO spaustuvei.

Visais spaudos darbų reikalais teiraukitės šiuo adresu:

DRAUGAS
4545 W. 63RD STREET
CHICAGO 29, ILL., — TEL. LU 5-9500

Lituanicos Klubo Linksmavakaris!

Penktadienį, spalio mėn. 3 d. B. Pakšto svetainėje, California ir 38-tos g-vės kampas, bus rodomas spalvotas filmas iš šią vasarą įvykusių PASAULIO FUTBOLO PIRMENYBIŲ, Švedijoje. Vėliau šokiai, kurių metu Polkos varžybos. Laimėjusiai porai paskirti moteriški ir vyriški rankiniai laikrodžiai. Pradžia 8:00 val. vak. Įėjimas 1 dol.

Chicagos Futbolo klubas "Lituanica"

Worcester, Mass.

ŠV. KAZIMIERO JUBILĖJAUS ŠVENTĖ

Aušros Vartų ir Šv. Kazimiero parapijos rengiasi iškilmingai paminėti šv. Kazimiero 500 metų gimimo jubilėjų. **Sekmadienį, spalio 5 d.,** 3 val. Aušros Vartų bažnyčioje bus iškilminga valanda, po to iškilminga procesija miesto gatvėmis į Šv. Kazimiero bažnyčią. Pamaldose ir iškilmingoje procesijoje kviečiamos dalyvauti visos organizacijos su savo vėliavomis ir šiaip pavieniai lietuviai katalikai kuo gausiausiai.

KUN. JONAS BAKANAS SVEIKSTA

Šv. Kazimiero parapijos klebonas kun. Jonas Bakanas po sėkmingai padarytų dr. James Cosgow dviejų akių operacijų sveiksta. Kun. J. Bakanas dėl katarakto aptrauktų akių buvo visai netekęs regėjimo. Dabar jis jaučiasi kaip naujai atgimęs ir regimus vaizdus atpažįsta kaip naujagimis. Jo paties pasakojimu, slaugės ir lankytojai kartais atrodo nepaprastai augšti ar stori, kartais išsilenkę, pakrypę ir panašiai. Dar teks ligoniui apie keturias savaites laikytis gydytojo nustatyto režimo ir ramybės, kol galutinai akys pasveiks.

RENGIAMAS DR. VINCO KUDIRKOS MINĖJIMAS

Paskutiniame posėdyje Lietuvių bendruomenės Worcesterio apylinkės valdyba smulkiai svarstė dr. V. Kudirkos 100 metų gimimo sukakties minėjimo klausimą. Numatytas sušaukti platesnis kelių organizacijų atstovų pasitarimas, kuris išrinktų minėjimo komitetą parengti minėjimo programai. Minėjimas numatomas surengti gruodžio pradžioje. Valdybos posėdyje dalyvavo pirm. V. Mačys, vicepirmininkai A. Giedraitis (Giedrius) ir Pr. Pauliukonis, iždininkas St. Raudonis ir valdybos sekretorius.

PROF. STASIO ŠALKAUSKIO KUOPA

Po vasaros atostogų rugsėjo 21 d. turėjo pirmą savo susirinkimą, kuriame ateitininkų bičiulių pirmininkas Pr. Pauliukonis tarėjo pašnekesį apie Šiluvos Marijos apsireiškimo stebuklą ir šiandieninį Šiluvos Marijos garbinimo sąjūdį. Kuopa yra nutarusi spalio 26 d. surengti maldininkų kelionę į Marijos šventovę N. Pr. Seserų vienuolyne, Putname, Conn. Taip pat numatytas įsteigti Šiluvos Marijos sąjūdžio būrelis.

Be to, ateitininkų susirinkimas aptarė reikalą organizuotai su savo vėliava dalyvauti rengiamose Šv. Kazimiero 500 gimimo jubilėjaus pamaldose ir procesijoje.

Norwood, Mass.

IŠKILMINGAS METINIS BANKETAS

Balfo 22 skyrius Norwoode, talkinant Bostono ir Brocktono Balfo skyriams, 1958 m. spalio mėn. 5 d. 3.30 val. p. p. Lietuvių salėje, 13 St. George Ave., Norwoode rengia iškilmingą metinį banketą. Bus skanių vaišių ir turtinga meninė dalis.

Parengimo programa: 1. Pirmą kartą Norwoode naujieji liaudies šokiai, jų tarpe žavingoji "Sadutė". Atlieka O. Ivaškienės vadovaujama Bostono Tautinių šokių grupė. 2. Liaudies dainų solo: atlieka A. Kontrimas; akompanuoja muzikas V. Kamantauskas. 3. Šokiai ir įvairenybės. Gros p. Smito pramoginis orkestras iš Brocktono.

Visi Norwoodo, Bostono, Brocktono ir apylinkių lietuviai nuoširdžiai kviečiami dalyvauti bankete ir tuo paremti kilnų lietuvių šalpos darbą. Pakvietimus prašome įsigyti anksčiau, kurie yra gaunami: Bostone — pas Balfo v-bos p-ką A. Andriu lionį; Brocktone — pas v-bos p-ką Gofensą ir Norwoode pas visus valdybos narius, t. y. A. Tumą, P. Blažį, K. Šimėną, F. Zarankienę, B. Kovą ir platintojus Iz. Vasiliauskienę ir kitus.

Rengėjai

Chicagoje

Iš Pranciškiečių apskrities susirinkimo

Rugsėjo 20 d. veikėjos E. Širvinskienės name įvyko gausus pranciškiečių rėmėjų Chicagos apskrities susirinkimas. Dalyvavo narių iš įvairių skyrių: O. Žalandauskienė, S. Jucius, M. Paukštienė, P. Zakaraitė, U. Galavičienė, J. Kerulis, O. Zakarienė, S. Sosnitzki, B. Cicėnienė, U. Mažeikienė, J. Petkūnienė, E. Širvinskienė, A. Snarskienė, K. Jotkienė.

Komisija pateikė raportą iš įvykusio piknikėlio Vyčių darže, kuris pasisekė labai gražiai ir davė gražaus pelno; daugiausiai knygelių laimėjimui išplatino M. Kondrotienė, M. Melkienė, E. Širvinskienė bei kitos narės, kurios pasišventusiai dirvo virtuvėje bei prie bingo laimėjimo.

Chicagos apskritis dėkinga geradariams už atvykimą į piknikėlį, o taip pat svečiams bei visoms, kurios prisidėjo valgomais dalykais ir skanumynais, darbščiai komisijai ir skyrių rėmėjoms.

A. Snarskienė pateikė raportą apie įvykusį seselių pranciškiečių seimą Pittsburghe, Pa., rugpjūčio 31 d. Narės su dėmesiu išklausė seimo raporto ir ypatingai domėjosi pateiktomis žiniomis iš centro veikimo.

Kadangi šis susirinkimas buvo svarbus, nes reikia pasirengti artėjančiam seselių pranciškiečių 3 seimeliui Chicagoj, kuris įvyks spalio 12 d. Šv. Jurgio parapijos svetainėje; taip pat reikėjo aptarti plačiai reikalingus pasirengimus šiai svarbiai rėmėjų veiklai.

Ta proga visos susirinkusios su pakilusiu ūpu stengsis tą sei melį padaryti gausingu ir pelningu, ypatingai dabartiniu laiku, kada seselės yra užsiėmusios dideliais statybos darbais, reikalingais akademijos naudai, o taip pat ir bendrabučio įrengimui ten gyveančioms mergaitėms ir seselėms.

Malonu buvo išgirsti, kad vyriausios šeimininkės darbą atlikti, pateikti pietus seimo dalyvėms, apsiėmė Bridgeporto gabi bei malonaus būdo I sk. pirmininkė E. Stanevičienė.

Toliau buvo pranešta, kad II skyriaus Brigton Parke spalio 5 d. U. Garalavičienės name, 4437 So. Artesian Ave., rengia smagų Bingo (3 val. p. p.); pelnas bus skiriamas artėjančiam seimui. O. Žalandauskienė, skyriaus pirmininkė, pranešė, jog bus daug gražių dovanų laimėjusiems — kviečia visus atsilankyti.

4-skyriaus pirmininkė E. Meteišienė (West Pullmane) žadėjo ir surprizą padaryti artėjančiam seimui; jai maloniai pagelbės rašt. W. Radawicz, P. Gudžiūnienė, Baravikienė, V. Radavičienė.

Taipgi neatsilieka ir Town of Lake; E. Gedvilienė, P. Turskienė irgi rūpinasi ką nors nepaprasto surengti; joms talkininkauja rašt. B. Cicėnienė.

Malonu buvo išgirsti, jog mūsų rėmėja M. Mikutienė, kurią prieš porą mėnesių ištiko skaudi nelaimė, šiomis dienomis jau pradėjo sveikti ir netrukus vėl grįš į rėmėjų veikimą.

Po susirinkimo namų šeimininkė bei visuomenės veikėja E. Širvinskienė visus maloniai priėmė ir pavaišino; be to, sūnus Albertas visus atsilankiusius nufilmavo; čia visos rėmėjos tikrai draugiškoj nuotaikoj šnekučiavosi ir savo laimę mėgino.

Dalyvė

RADIO PROGRAMA

Lietuviška Radio Programa iš stoties WLYN, 1360 kil. sekmadieniais 2:30 - 3:00 val. popiet. Programoje: Pasaulinių žinių santraukos ir komentarai, muzika, dainos ir Magdutės pasakos.

Biznio reikalais kreiptis į **Steponą Minkų**, Baltic Florist, Gėlių ir Dovanų Krautuvė, 502 E. Broadway, So. Boston 27, Mass. Tel. So 8-0489. Ten pat gaunama dienraštis "Draugas".

Lithuanian dictionary

Angliškai lietuviškas Lietuviškai angliškas žodynas. Parašytas H. H. Pewtress ir T. Geriko. 333 psl. Kietais viršeliais. Kaina $4.50. Gaunama "Drauge", 4545 W 63rd St., Chicago 29, Ill.

Prieš perkant namus, susipažinkite su naudingais patarimais, kurių rasite knygelėje —

KĄ REIKIA ŽINOTI NAMUS PERKANT

Spaudai paruošė **P. Šulas**

Dr. jur. Vl. Šimaitis Draugo Kultūriniame priede rašo:

Leidinėlio turinį sudaro informacija, apie ką reikia galvoti ir kokius klausimus svarstyti rengiantis namus pirkti: namo tinkamumas ir vieta:, uždarbio ir skolos grąžinimo dydžio santykis, paskolų rūšys, pirkimo sutartis, nuosavybės dokumento draudimas ir kit. Gale keliuose puslapiuose duodama kalkurių nekilnojamo turto teisės terminų vertimas ir paaiškinimas.

Leidinėlis paruoštas lengva ir suprantama kalba: juo gali pasinaudoti kiekvienas, kas moka skaityti.

Knygelės kaina 40 centų.

Pinigus su užsakymais siųsti:

"DRAUGAS", 4545 W. 63 Street, Chicago 29, Ill.

Lietuvos istorija,

Dr. Daugirdaitė-Sruogienė,

vadovėlis lituanistinėms mokykloms ir tėvams, vaikus su Lietuvos praeitimi norintiems supažindinti namuose. Knyga iliustruota, kietais viršeliais, 204 pusl. Kaina $3.

Gaunama "DRAUGE"

4545 West 63rd St.

CHICAGO 29, ILL.

Platintojams duodama nuolaida

RETO ĮDOMUMO KNYGA

VERKIANTI DIEVO MOTINA SYRAKŪZUOSE

Su Čikagos Arkivysk. aprobata

Tai pilnas vaizdas neįprastų ir stebėtinų įvykių Syrakūzuose. Liūdininkų ir dokumentų apstumas verčia susimąstyti net skeptikus ir indiferentus. Knyga labai gražiai išleista su daugybe iliustracijų ir tekainuoja 2 dol. su persiuntimu. Puiki dovana bet kam ir bet kuria proga!

Užsakymus su pinigais siųskite:

"DRAUGAS"

4545 West 63rd Street

CHICAGO 29, ILL.

Platinkite "Draugą"

TINKAMI RŪBAI DUODA GERĄ SAVIJAUTĄ

Turime augščiausios kokybės ir vėliausios mados kostiumų, paltų ir kitų rūbų vyrams ir jaunuoliams. Kaip pavyzdžiui lengvi ir patogūs "WORUMBO" paltai, "BOTANY 500" puikiausio fasono kostiumai ir kitų geriausių firmų rūbai.

H. Seigan

Visi mūsų pardavėjai kalba lietuviškai

Atėję kartu tėvas ir sūnus, abu ras puikiausius sau rūbus

Pirm. ir ketvirt. atdara ir vakarais iki 10 val. Sekmadieniais nuo 10 val. ryto iki 4 val. vakaro.

DUODAME KREDITAN BE ATSKIRO PRIMOKĖJIMO

H. SEIGAN

RŪBAI, SKRYBĖLĖS, BATAI IR KITI REIKMENYS VYRAMS IR JAUNUOLIAMS

NAUJOJE VIETOJE

4630-32 South Ashland Ave. Tel. YArds 7-1272

CHICAGO 9, ILLINOIS

PEČIAMS ALIEJŲ IR ANGLIS

PRISTATOM TUOJAU PAT Į VISAS MIESTO DALIS

Saugus baldų perkraustymas asmenų turinčių ilgą patyrimą

STASYS FABIJONAS

2146 So. Hoyne Ave. Telef. VIrginia 7-7097

CLASSIFIED & HELP WANTED ADS

REAL ESTATE

BRIGHTON — MARQUETTE PARK
Mūr. 2x6 c. šild. $200 paj. m. $15,900
Mūr. 2x5, 1x4 c. š. 2 lot., gar. 24,450
Mūr. 2 bt. ir krt., rūs. gar. $13,900
Greitas pardavim. ir pelningi pirkimai

BUDRECKAS
4081 ARCHER AVE., LA. 3-3384

Puikūs 7 k. mūr. rez. netoli Šv. Kazimiero kapinių — tik $20,000.—. Med. 3-jų bt. namas. Pilnas rūs. — $15,500.—.

Labai geram stovy 13 butų apart. Marquette Pke. $14,000 pajamų metams.

Mūr. 2 a. namas. 1-me a. didelė taverna su virtuve. 2-me a. 5 k. butas. Puikiai einantis biz., nebrangiai.

Puikus mūr. 2 po 4 k., 2 erdvūs mieg. Centr. šild. Gar. Brighton Pk.

Mūr. 2 a. po 6 kamb. garažas.

M. ŠIMKUS
REAL ESTATE — INSURANCE
4259 So. Maplewood Ave.
CL. 4-7450; Res. YA. 7-2046

BRIGHTON PARKE: Mūr. 3 butai ir išnuomuota kraut., 4, 4, 6 kamb. $250 pajamų, ir savininkui butas, 30 pėdų sklypas. Karštu vand. -stokeriu šild. Prie gero susisiekimo.

Mūrinis — 3 butai po 4 kamb., netoli parap. mokyk. Dujų pečium šild., sav. butas. Gražios išvaizdos namas. Tik $21,000.

Mūrinis — 6, 4, 3 kamb. ant 50 pėdų kampinio sklypo. 4 autom. garažas. Šviesių plytų namas, vitražiniai langai, čerpių stogas. Statytas pagal specialų paną, labai gražus ir nebrangus.

Medinis — 3 butai po 4 kamb. Rūsys, modern. virtuvės, geros pajamos, maži mokesčiai.

Medinis — 2 po 4 kamb. pečiais šildomas. Gražūs butai. $10,500.

Mūrinis — 2 po 4 kamb. su puikiai įrengtu rūsiu. Geriausias pasiūlymas.

GAGE PARKE: Mūrinis 4 kamb., su centr. šild., 1 autom. garažas. Dideli kambariai. Tik $15,000.

KITUR: Medinis — 6 butai po 5 kam. Dujų pečiais šildomi. Geros pajamos. Reikia skubiai parduoti.

Mūrinis bungalow — 7 kamb. (4 mieg.), centr. šild. Kaina tik $16,000. Reikia skubiai parduoti.

Šeštadienį dirbsime visą dieną.

ŠIMAITIS REALTY,
General Insurance, Notary Public
2737. W. 43rd St., CL 4 2390

MARQUETTE PARKO CENTRE

Šviesių plytų 3 metų, 3 miegamųjų namas. Iškelta pastogė, angliškas rūsys, apšildomi. Galima juose įrengti butus ar kambarius. Gazo šilima, stipri elektros srovė. Iš gatvės įvažiuoti į naują 2 auto garažą. Savininkai išsikelia. Tuoj galima užimti.

Mūrinis namas. 5 kambariai ir gražus butukas rūsy su visais baldais. Gražiai išlaikytas puikus plasteris. Alyva šildymas, 2 auto garažas, nauja geležinė tvora. Tik $19,700.

4 kambarių mūrinis namas. Naujas centrinis šildymas alyva. Geras rūsys. $14,600.

Gražus 5½ kambarių mūrinis. Karštu vandeniu alyva šildymas, 2 auto garažas, tušti lotai iš abiejų pusių. Tik $17,500.

Geras 2 augštų mūrinis. 2 po 5. Šildomas karštu vandeniu alyva, 2 auto garažas, platus sklypas. $8,000 įmokėti.

Arti naujos bažnyčios. Luksus 6 kambarių bungalow ant plataus loto. Nauja virtuvė, puikūs karpetai gazo šildymas, mūrinis garažas. Apie $7,000 įmokėti.

2 augtų 7 kambarių medinis. 4 miegamieji kambariai, naujas centrinis šildymas. Apsaugotas rūsys, geležinė tvora, gražus lotas. $14,200.

4 butų po 5 kamb. mūrinis. Kai kurie butai naujai išdekoruoti. Augštos jeigos. Puikus rūsys. Arti susisiekimo. Kaina $34,900

Evergreen Park. Štai modernus planas ant 48 pėdų sklypo naujas mūrinis. 5 puošnūs kambariai plus 3 kambariai su virtuve sausam rūsy. Gazu šildymas. Žaliuoja aptvertas skiypas, garažas. Žemiau savykainos $24,900.

K. VALDIS REAL ESTATE
2655 W. 69th St.
RE 7-7200 arba RE 7-8534

BERWYN. Bargain. 4 kamb. mūr. namas. Autom. alyva apšild. Pilnas rūsys. Savininkas turi parduoti. $14,990: įmokėti $4,000. SVOBODA, 6013 Cermak Road. BIshop 2-2162.

KAS JIEŠKO GERŲ NAMŲ ar nori greit parduoti prašome pranešti telefonu arba atvykti pas K. Volodkevičių

K. VALDIS REAL ESTATE
2655 W. 69th St.
RE 7-7200 arba RE 7-8534

PROGOS — OPPORTUNITIES

Parduodama TAVERNA & LIQUOR STORE. Marquette Parke. Turi būti parduota iki lapkr. 1 d. Skambinti **GRovehill 6-9386.**

PARDAVIMUI

TRAILER FOR SALE by owner. 42 foot, 2 bedroom, shower bath. Priced for quick sale. Must see to appreciate. Phone:

Gladstone 6-7958

HELP WANTED — MOTERYS

REIKALINGA PRITYRUSI SIUVĖJA MOTERŲ RŪBŲ PATAISYMAMS Turi būti prityrusi "fitter" bei "alteration" darbui moterų rūbams. — Nuolatinis darbas. — Augštas atlyginimas.

R. B. CLOTHES, 6421 S. Halsted St.

Paskolos, perkant namus, darcmos mėnesiniais išmokėjimais.
Dėl visų informacijų, kreipkitės į

MUTUAL FEDERAL SAVINGS
JOHN J. KAZANAUSKAS, prezidentas
2202 W. Cermak Rd. Chicago, Ill. VIrginia 7-7747

REAL ESTATE

ŠTAI PASIRINKIMAS!

6 METŲ MOTELIS

Prie didelio kelio, netoli Chicagos. Pajamų virš $16,000 į metus. $75,000. A. Katilius.

4½ AKRO DERLINGOS ŽEMĖS

Med. 10 kamb. namas. 5 kamb. išnuomoti už $75. 2 karų cem. blokų garažas. $19,000. B. Liskus.

PELNINGAS INVESTAVIMAS

Lemonte prie Archer & State Rd. 5 akrai žemės, 2 namai ir dvigubas garažas. Vaisiniai ir kit. medžiai. Visa žemė aptverta. Tik $16,000. A. Rėklaitis.

YPATINGAS PIRKINYS

Maisto krautuvė su 6 kamb. butu Brighton Pk. Šildymas karštu vandeniu. Be to, dar atskiras antras namas. 3 auto garažas. Šalia dar sklypai. Viskas parduodama už $28,250, arba geriausią pasiūlymą. A. Sirutis.

2x6 MŪR. NAMAS

37 pėdų sklypas. Marquette Pk. viduryje. Rusyje didelis kambarys išnuomavimui. A. Katilius.

TIK $9,000

Med. 4 kamb. namas. Sklypas 100x300 pėdų, su vaisiniais medžiais. B. Liskus.

PUIKUS 6 APARTM. MŪRAS

Arti Marquette Rd. — Ashland. 2x5 ir 4x4. $55,000. A. Rėklaitis.

$31,000 METINIŲ PAJAMŲ

Gražus, stiprus ir labai gerai užlaikytas 29 apartmentų namas prie Humbold Pk. $210,000. A. Sirutis.

3 METŲ MŪR. BUNGALOW

5 kamb. (3 mieg.). Šildymas alyva. Gera vieta. $21,000. A. Katilius.

7 KAB. SAVININKUI

Ir 2 butai išnuomoti už $150. Namas mūrinis. $21,000. B. Liskus.

TIK $19,500

Mūr., 2x5. Autom. alyvos šildymas. Garažas. Marquette Rd. — Wood St. A. Rėklaitis.

GRAŽUS SKLYPAS

104x170 pėdų. Ant kalnelio Oak Meadow. 33 mylios iki Gage Pk. Tik 1 mylia iki geležinkelio stotelės. Apylinkėje vyksta labai gyva statyba. Netoli Turnpike. Tik $3,300. A. Sirutis.

BUNGALOW MARQUETTE PK.

5 metų 4 kambarių. Šildymas alyva. Potvynio apsauga. 1½ karo garažas. $21,000. A. Katilius.

BRIGHTON PARKE 2x4

Rūsys. Autom. Šildymas karštu vandeniu. Garažas $13,900. A. Rėklaitis.

P. LEONAS
REAL ESTATE
2735 West 71st Street
Tel.: WAlbrook 5-6015

VERTINGAS NAMAS

Mūrinis pajamų namas, 2 butai ir įrengta krautuvė atneša nuomos virš $200.00 mėnesiui. Alyva centrinis šildymas, rūsys, 2 auto garažas. Arti Marquette parko. Kaina tik $15,800.

Šaukti: RE 7-7202

BRIDGEPORTE, arti 36 ir Union. Išnuomojamas arba parduodamas kampinis namas. Žemai yra saliūnas (taverna) ir prie jo 5 kamb. butas. Viršuje 3 kamb. butas. Rūsys ir garažas. Geras vietinis biznis. Gera proga įeiti į biznį.

Bungalow 5 kambarių (2 miegamieji). 1 blokas iki parapijinės mokyklos. Arti 61st ir Springfield Ave. Įmokėti tiktai $2,500.00. Tikrai puikus pirkinys.

Turime ir kitų namų pardavimui, taip pat ir prekybinių namų.

Jei norite parduoti savo namą, mes jums mielai patarnausime; turime klijentų, norinčių pirkti. Prašome kreiptis į mūsų raštinę —

SHUKIS REALTY
6433 So. Pulaski St.
Telef. LUdlow 5-5900

Norintieji parduoti ar pirkti nekilnojamą turtą — kreipkitės į aktyvią ir rezultatus duodančią įstaigą.

Pasiteiravę mūsų namų sąraše įsitikinsite gerais pirkiniais.

BELL-VARPAS
Real Estate — Insurance
Notary Public
5916 SO. WESTERN AVE.
Tel. — PRospect 8-2233

IŠNUOMOJAMA — FOR RENT

NAMŲ SAVININKAI!
TARPININKAUJAME BUTŲ IŠNUOMAVIMUI.
PATARNAVIMAS VELTUI.
TURIME LAUKIANČIŲJŲ SĄRAŠĄ.
BELL - VARPAS Real Estate
5916 So. Western PRospect 8-2233

Išnuom. 5 kamb. butas 1-me augšte. Vonia, šiltas vanduo, gazo šiluma. $60 į mėn. 1809 S. Carpenter St., tel. MOnroe 6-3825.

Perskaitę "Draugą", duokite jį kitiems pasiskaityti.

AR PASIUNTEI "DRAUGUI" NAUJO SKAITYTOJO ADRESĄ?

REAL ESTATE

Mūr. 12 b. 3x5 ir 9x4, paj. $1000 per mėnesį $70,000
Mūr. 3 po 4 ir 2 aut. gar. $30,000
2 po 5 ir 2 aut. garažas $24,000
1 a. 4 ir II a. 6 km., beis. 3 $19,000
Mes turime ir daugiau nuosavybių.

S.A. AGLINSKAS Real Estate
2439 W. 69 St HE 4-8292

BUILDING & REMODELING

Nauji namai, garažai, įvairūs pataisymo, pertvarkymo (remodeling) darbai

VACYS PETRAUSKAS
BUILDING CONTRACTOR
6936 So. Maplewood Av., Chicago
Tel. HE 4-7482 arba CL 4-7450

ANTANAS LUKAS IR SŪNUS
2717-19 West 71st Street
BUILDING CONTRACTORS
Stato naujus namus, atremontuoja senus. Kreipkitės:
Telef. — HEmlock 4-5881

VIKTORAS ŠIMAITIS
GENERAL CONTRACTOR
Stato rezidencinius ir komercinius namus, pasiūlo sklypus, rekomenduoja planus, išrūpina statybos kreditus. Skamb.
PRospect 6-3747
2737 West 43rd Street

STANKUS
CONSTRUCTION CO.

Atlieka planavimo ir statybos darbus gydytojų ofisų, gyvenamųjų ir prekybos pastatų. Jūsų pasirinkimui turime virš 300 įvairių standartinių projektų Ofiso ir namų telefonas

PRospect 8-2013
7403 SO. WESTERN AVE.
Chicago 36, Ill.

MISCELLANEOUS

ŠILDYMAS

A. Stančiauskas instoliuoja visų geriausiu Amerikos firmų gazu ir alyva kurenamus pečius (furnaces), visų dydžių oro vėsintuvus (Air conditioners) ir atlieka visus skardos darbus.

1546 S. 49th Court, Cicero
Tel. OLympic 6-0775 nuo 8 val. ryto iki 5 val. vakaro
Telefonas nuo 5 val. vakaro OLympic 2-6752

LIETUVIŠKI ATVIRUKAI

Atvirukai yra nedidelio formato. kelių spalvų, pagaminti "silk creen" būdu. Yra sekantys rinkiniai:

Vardadienio	10	atvir.
Gimtadienio	10	"
Padėkos	10	"
Užuojautos	10	"
Vestuvių	10	"
Vestuvių sukaktuvių	10	"
Padėka už užuojautą	10	"
Motinos Dienos proga	10	"

"Draugas" gali išpildyti užsakymus tik pilniems pakeliams (po 10 tukų) augščiau išvardintų atvirukų. Šių atvirukų gamintojas dar yra paruošęs vieną rinkinį maišytą, sudarytą iš vardadienio, gimtadienio, padėkos, užuojautos, vestuvių ir vestuvių sukaktuvių — viso 10 atvirukų. Atvirukų kaina $1.00 už pakelį.

Užsakymus su pinigais siųsti:

"DRAUGAS"
4545 West 63rd Street,
Chicago 29, Ill.

Apsimoka skelbtis "DRAUGE" nes jis plačiausiai skaitomas lietuvių dienraštis. Gi skelbimų kainos visiems prieinamos.

Pirkite ir parduokite savo nekilnojamą turtą per mūsų įstaigą. Naudokitės mūsų teisingu patarnavimu

TALMAN REALTY SALES
INSURANCE — MANAGEMENT
2625 W. 71st Street, Chicago 29, Ill., REpublic 7-9400
Perkant ar parduodant nuosavybes per mūsų įstaigą Income Tax patarnavimas veltui.

Putnam, Conn.

Šv. M. Marijos Nekalto Prasidėjimo kongregacijos 40 metų sukaktis

Spalio 15 d. sukanka 40 metų, kai arkivyskupas Jurgis Matulaitis, kurio šventuoju pripažinimo byla šiandien vedama, yra įsteigęs pirmą Lietuvoje lietuvių seserų Šv. Mergelės Marijos Nekalto Prasidėjimo kongregaciją, kuri per savo 40 metų veiklos gyvenimą yra atlikusių didelių darbų lietuvių religiniam, kultūriniam ir tautiniam gyvenimui.

Rugsėjo 7 d. įvyko Seserų Rėmėjų Gildos centro valdybos posėdis, kuriame dalyvavo N. Pr. Seserų kongregacijos motinėlė M. Aloyza, namo vyresnioji sesuo M. Augusta, kapelionas prof. St. Yla ir Gildos valdybos nariai: Br. Mičiūnienė iš New Britain, dr. Kaladė, K. Mockus, Šimkus ir Šimkuvienė iš Bostono, J. Giedraitis iš Hartfordo ir Pr. Pauliukonis iš Worcesterio. Centro valdyba pritarė kongregacijos vadovybės rengiamam kongregacijos 40 metų paminėjimui.

Kongregacijos 40 metų sukakties paminėjimas **rengiamas spalio 12 d.** 11 val. bus iškilmingos šv. mišios, po pietų posėdis su menine programa, kurią atliks seselių bendrabučio mergaitės.

Jau susirinko bendrabučio gyventojos

Seserų išlaikomo bendrabučio gyventojos jau pradėjo rinktis rugsėjo pradžioje, kai buvo pradėtas Putnamo Katalikų akademijoje (High School) mokslas, o rugsėjo 18 d. atvyko paskutinės bendrabučio gyventojos Annhurst kolegijos studentės. Šiemet bendrabučio gyventojų skaičius gerokai padidėjo, iš viso 36 bendrabutietės: 25 akademikės ir 11 studenčių kolegisčių. Akademikės I klasės (freshman): Birutė Brokaitė, Marytė Narkūtė, Živilė Pauliukonytė, Regina Petrikonytė, Aušra Ramanauskaitė, Vaidilutė Rūkaitė, Jagna Stangenbergaitė, Deima Šumakerytė, II kl.: Nijolė Jaškulytė, Sigutė Kavaliūnaitė, Nijolė Kijauskaitė, Gražina Kulikauskaitė, Giedrė Maziliauskaitė, Regina Milaševičiūtė, Vida Strazdaitė, Laima Žarskūtė; III kl.: Lilija Butkūtė, Regina Čepulytė, Regina Kucinaitė, Dalia Macijauskaitė, Jūratė Pauliukonytė; IV kl.: Rita Danilevičiūtė, Aušra Domeikaitė, Jūratė Ramanauskaitė ir Laima Vasiliauskaitė.

Kolegistės: I kurso: Nijolė Sabataitytė, Dalia Žemaitaitytė, Aurelija Kucinaitė, Vida Liaugaudaitė, Laima Šileikytė; II kurso: Marija Eudukevičiūtė, Gražina Pauliukonytė; III kurso: Rita Durickaitė, Kristina Raščiūtė; IV kurso: Teresė Ivaškaitė ir Nastutė Umbrazaitė.

Bendrabučio vedėja yra rūpestinga mergaičių prižiūrėtoja ir nuoširdi jų padėjėja bei patarėja sesuo M. Palmyra.

Bendrabučio mergaitės, be mokykloje ir kolegijoje dėstomų dalykų, praeina ir lituanistiką; tai akademija ir kolegija užskaito. Akademikėms lietuvių kalbą ir literatūrą dėsto sesuo M. Benedikta, Lietuvos istoriją ir geografiją — Pr. Pauliukonis, darbelius — sesuo M. Palmyra. Kolegistėms lietuvių kalbą ir literatūrą dėsto prof. dr. kun. V. Cukuras.

Charakteringa, kad tolimesnių lietuvių kolonijų, kaip New Yorko, Chicagos, Clevelando, lietuviai tėvai labiau vertina seserų bendrabutį ir siunčia savo dukras, negu artimesnių kolonijų lietuviai tėvai, kuriems yra daug patogesnis susisiekimas su N. Pr. Seserų vienuolyno sodyba ir daug lengviau galėtų pasinaudoti seselių teikiamu lietuvaitėms reikalingu bendru ir tautiniu auklėjimu.

Los Angeles, Calif.

Balfo piniginis vajus

Kiekvienais metais Balfo skyriai vykdo piniginius vajus, kad sušelptų savo tautiečius, patekusius į vargą šioje ir anoje Geležinės uždangos pusėje.

Los Angeles Balfo skyriaus valdyba, pradėdama š. m. rudens piniginį vajų, kreipėsi į lietuvių visuomenę lietuviškos radijo valandėlės bangomis su šiuo atsišaukimu.

Brangūs Los Angeles miesto ir jos apylinkės lietuviai,

Los Angeles Balfo 13 skyr. valdybos vardu man malonu į Tamstas kreiptis ir pranešti, kad š. m. rugsėjo mėn. 28 d., t. y. rytoj, pradedame kasmetinį Balfo piniginį vajų. Visų lietuvių, esančių laisvame pasaulyje, nežiūrint nei tikybos, nei politinio įsitikinimo, yra šventa pareiga padėti savo kenčiantiems tautiečiams šioje ir anoje pusėje uždangos. Kenčiantieji ir mūsų pagalbos reikalingi tautiečiai turi būti mums visiems lygūs, artimi ir brangūs. Mūsų didis troškimas — matyti laisvą ir Nepriklausomą Lietuvą. Vaduokime ne vien tik žemės plotą, bet ir žmones. Todėl padėkime jiems jau dabar jų sunkiame gyvenimo žingsnyje. Neduokime jiems palūžti ir suklupti po sunkia vergijos našta. Nelaukime, kol milionus sukrausime, bet duokime su meile iš to, ką turime.

Iš gaunamų laiškų galime su pasididžiavimu konstatuoti, kad mūsų tautiečiai daugumoje yra išlikę stiprūs, užsigrūdinę ir atsparūs savo lietuviškoje dvasioje. Pacituosiu porą sakinių iš gautojo laiško, esančių Sibire jau nuo 1941 m. "Nutautinimui per 17 metų nesidavėm. Pasilikom visi stiprios dvasios lietuviais ir katalikais."

Be abejo, mes didžiuojamės jų tokiu dvasios pasiryžimu, tačiau padėkime jiems išlaikyti jų kūną, sveiką ir atsparų įvairioms ligoms dėl nepritekliaus. Mūsų visų nuoširdžios aukos su teiks jiems naujų jėgų, vilties ir ištvermės nepalūžti nelygioje kovoje su okupantu ir nepasiduoti jo niekšingiems tikslams. Koks tai nepaprastas moralinis pastiprinimas tiems, kurie gauna siuntinius iš savo giminių, pažįstamų ir Balfo. Jų širdyse neapsakomas džiaugsmas, nes jie žino, jog nėra palikti vieni beviltiškam gyvenimo likimui, bet yra laisvame pasaulyje dar gerųjų tautiečių, kurie nepamiršta jų, jais rūpinasi, sušelpia, dėl jų išlaisvinimo kovoja ir byloja pasauliui apie jų nepelnytas kančias ir vargą. Balfo centras kiekvieną dieną gauna šimtus laiškų, prašančių būtiniausių vaistų nuo širdies, nervų, reumatizmo ir daugelio kitų ligų. Taigi nelikime abejingi jų nuoširdžiam prašymui ir bent vieną kartą per metus atiduokime savo tautišką duoklę vargstančiam tautiečiui.

Los Angeles Balfo skyrius šiai šventai pareigai ateina kaip tik dabar jums į pagalbą. Kiekvieną sekmdienį, pardedant rytojumi ir baigiant spalio mėn. 19 d., vykdys piniginį vajų aukų lapais prie Šv. Kazimiero bažnyčios, salės ir kitose lietuvių susibūrimo vietovėse. Nepraeikime pro aukų rinkėjus, neatkreipę tinkamo dėmesio. Kiekvienas įrašykime atitinkamą sumą, pagal savo lietuvišką sąžinę, ir vargas tam, kas jos jau neturi. Teneatsiranda tokių, kurie liktų šalti, abejingi ir užkietėję tik savo kasdieniniuose reikaluose.

Aukas galima siųsti ir paštu Balfo iždininkui F. Kudirkai, kurio adresas: 1539 1/4 W. 105th St., Los Angeles 47, Cal., telef. PL 5-3870.

Spalio mėn. 19 d. piniginio vajaus užbaigimo proga Balfo skyrius rengia Šv. Kazimiero parapijos salėje vakarą. Bus suvaidinta aktoriaus Gasparo Veličkos scenos vaizdelis Lėk mano sakalėli. Režisuoja pats autorius. Vaidina geriausi lietuviai aktoriai. Pradžia — 3:30 v. p. p. Po vaidinimo bus šokiai.

Rezervuokite tą dieną savo brangiems — laisvės netekusiems ir vargą nešantiems — tautiečiams.

Prašome visas organizacijas tą dieną nedaryti jokių parengimų bei susirinkimų.

Tad iki malonaus pasimatymo prie aukų lapų ir Balfo parengime. **Balfo skyr. valdyba**

Ar jau perskaitei P. Kesiūno romaną

TARP ŽALSVŲ PALAPINIŲ

Dr. V. Baltin. savo recenzijoj apie šį romaną taip rašo P. Kesiūno romanas "Tarp žalsvų palapinių gražiai iškelia tą pasiaukojimo dvasią, kuri beviltiškoje kovoje dėl tautos laisvės parodė Lietuvos partizanas, tą idealizmą, kuriuo degė mūsų jaunimas, liedamas kraują dėl savo žemės, tuos didžiuosius nuostolius, kuriuos mums reikėjo pakelti dviejų okupacijų repliese. Todėl šį romaną skaitome su malonumu ir dideliu susidomėjimu. Ypač romane minimi žygiai žavės jaunimą ir kels jo dvasią. Šis romanas, atskleidžiąs mūsų herojiškai tragiškus epizodus, yra šviesus spindulys tremties idealizmo ugdyme

296 pusl. Kaina $3.00

(Užsakymus kartu su pinigais siųskit)

"DRAUGAS"

4545 West 63rd Street

CHICAGO 29, ILL.

Lietuviškasis krepšinis

Red. **Edvardas Šulaitis**

"Tai lyg paminklas lietuviškojo krepšinio suklestėjimo pagrindams... Jis labai teiktinas priaugančiam jaunimui, iš kurių, be abejo, dar ne visi žino, ką Lietuvos sportininkai buvo pasiekę. Jis gali labai padėti tautiniam minoriškumo kompleksui pašalinti" (Tėv. Žiburiai).

Leidinys yra gausiai iliustruotas. Kaina 1 dol. Gaunamas Draugo administracijoje. **4545 W. 63rd St., Chicago 29, Ill.**

E. St. Louis, Ill.

Šv. Kazimiero minėjimas

Šv. Kazimiero 500 metų gimimo jubilėjui paminėti pasiruošimas eina prie galo. Iškilmių dieną (š. m. spalio mėn. 5 d.) programa sustatyta sekančiai:

11 val. ryto Nekalto Prasidėjimo parapijos bažnyčioje pontifikalines mišias laikys J. E. Belleville vyskupas Albent R. Zuroweste, o tai dienai pritaikytą pamokslą pasakys J. E. vyskupas V. Brizgys.

Tuoj po pamaldų parapijos salėje vaišės augštiesiems svečiams.

4 val. po pietų bus atidaryta paroda, vaizduojanti šv. Kazimiero lietuviškąją kilmę ir jo garbinimą visame katalikiškame pasaulyje.

Į parodą įėjimas nemokamas.

Kviečiame visus apylinkės lietuvius su draugais ir pažįstamais atsilankyti. **Gr.**

IŠ ARTI IR TOLI

KANADOJ

— **Lietuvių Studentų sąjungos studijų dienos Montrealyje** vyksta spalio 3 — 4 d. Suvažiavimo programoje inž. Algimantas Gečiauskas, archit. Algimantas Banelis ir dr. Henrikas Nagys skaito paskaitas; taip pat programoje yra numatyta dalyvavimas baliuje spalio d., o spalio 5 d. — šv. mišios Aušros Vartų parapijos bažnyčioje.

J. A. VALSTYBĖSE

— **Spalio 12 dieną** (ne spalio 19 d.) bus minima N. Pr. Švč. M. Marijos Seserų kongregacijos 40 metų sukaktis Putname, Conn.

Štai taip reikia

Supykęs karininkas bara kareivį, kad jis šaudydamas vis nepataiko. Pagriebęs iš kareivio šautuvą norėjo jį pamokyti šauti. Šovė — ir nepataikė.

— Kvaily, žiūrėk, taip tu šauni ir nepataikai!

Šovė antrą kartą — pataikė.

— Štai taip reikia šaudyti!— patenkintas tarė kareiviui.

GUŽAUSKŲ BEVERLY HILLS GĖLINYČIA

Geriausios gėlės dėl vestuvių, banketų, laidotuvių ir kitų papuošimų.

2443 WEST 63RD STREET

Telef. PR 8-0833 ir PR 8-0834

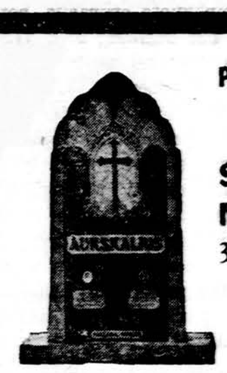

PIRKITE DABAR TIESIOG NUO MR. NELSON,

SAVININKO

SAINT CASIMIR MONUMENT CO.

3914 West 111th Street

Tel. — CEdarcrest 3-6335

Vienas blokas nuo kapinių

Didžiausias Paminklams Planų Pasirinkimas mieste!

J. F. EUDEIKIS

LAIDOTUVIŲ DIREKTORIUS

TRYS MODERNIOS KOPLYČIOS

4605-07 South Hermitage Avenue

Tel. YA 7-1741-2

4330-34 South California Avenue

Telefonas LA 3-0440 ir LA 3-9852

AMBULANCE PATARNAVIMAS DIENĄ IR NAKTĮ

Laidotuvių Direktoriai

MAŽEIKA & EVANS

6845 SO. WESTERN AVE.

TRYS MODERNIŠKOS AIR-CONDITIONED KOPLYČIOS

MAŠINOMS VIETA

REpublic 7-8600 REpublic 7-8601

Petkus

TĖVAS ir SŪNUS

LAIDOTUVIŲ DIREKTORIAI

6812 S. WESTERN AVE. Tel. GRovehill 6-2345-6

1410 S. 50th Ave., Cicero, TOwnhall 3-2108-09

KOPLYČIOS VISUOSE MIESTO DALYSE

SEKANTIEJI YRA NARIAI CHICAGOS LIETUVIŲ LAIDOTUVIŲ DIREKTORIŲ ASOCIACIJOS

Ambulansų patarnavimas dieną ir naktį. Reikale šaukite mus.

Mes turime koplyčias visose Chicagos ir Roselando dalyse ir tuojau patarnausime

PETRAS BIELIŪNAS
4348 S. CALIFORNIA AVE — LAfayette 3-3572

ANTANAS M. PHILLIPS
3307 LITUANICA AVE. — Tel. YArds 7-3401

PETRAS P. GURSKIS
659 WEST 18TH STREET — Tel. SEeley 3-5711

POVILAS J. RIDIKAS
3354 S. HALSTED STREET — Tel. YArds 7-1911

LEONARDAS F. BUKAUSKAS
10821 S. MICHIGAN AVE. — Tel. COmmodore 4-2228

JURGIS F. RUDMIN
3319 S. LITUANICA AVE. — Tel. YArds 7-1138-1139

VASAITIS — BUTKUS
1446 S. 50TH AVE., CICERO, ILL. — Tel. OLympic 2-1005

ZIGMUND (ZUDYK) ZUDYCKI
1646 W. 46TH STREET — Tel. YArds 7-0781

STEPONAS C. LACKAWICZ
2424 W. 69th STREET — Tel. REpublic 7-1213
2314 W. 23RD PLACE — Tel. VIrginia 7-6672

VANCE FUNERAL HOME
1424 S. 50TH AVE. — OLympic 2-5245 ir TOwnhall 3-3087

✝

A. A.

Ats. Pulk. Ltn. A. LUINIUI mirus, reiškiame savo gilią užuojautą jo žmonai Dr. Janinai ir dukrelei Liudai.

Algirdas ir Irena Kudirkai

PENKERIŲ METŲ MIRTIES SUKAKTIS

A. † A.

MARIJONA AUŠKALNAITĖ

Jau suėjo penkeri metai, kai negailestinga mirtis atskyrė iš mūsų tarpo mylimą krikšto motiną. Netekau savo mylimos spalio mėn. 3 d.

Nors laikas tęsiasi, bet aš jos niekados negalėsiu užmiršti. Lai gailestingas Dievas suteikia jai amžiną ramybę.

Už jos sielą aš užprašiau gedulingas šv. Mišias su egzekvijomis spalio mėn. 3 dieną 8:30 val. ryto Šven. P. M. Gimimo parapijos bažnyčioje.

Maloniai kviečiu visus gimines, draugus, kaimynus ir pažįstamus šiose pamaldose dalyvauti ir kartu su manim pasimelsti už a. a. Marijonos sielą.

Nuliūdus Krikšto duktė Marijona Jakutis

A. † A.

Rašytojai ANTANINAI GUSTAITYTEI-ŠALČIUVIENEI mirus, skaudaus liūdesio prislėgtas pp. Bronę Tautvilienę, Kazimierą Leonaitienę, Katryną Masiulienę ir jų šeimas nuoširdžiai užjaučiame ir kartu liūdime.

Veronika, Jonas, Eugenija ir Vytautas Černiai

TROOST-PACHANKIS MONUMENTS

JOHN W. PACHANKIS (PATCH), Vice-President

6819 S. Western Ave., GRovehill 6 3745

J. Pachankis. C. Vitkauskas.

GRAŽIAUSIŲ PAMINKLŲ PASIRINKIMĄ RASITE PAS MUS!

Atdara kasdien ir sekmadieniais nuo 9 valandos ryto iki 5 valandos po pietų.

A. † A.

ANTANINAI ŠALČIUVIENEI mirus, jos seserį p. Kazimierą Leonaitienę nuoširdžiai užjaučiame.

Kun. Birutės Karių Šeimų Mot. Dr-jos Valdyba ir Narės

Mielam Diedukui

A. † A.

IZIDORIUI JUSČIUI mirus,

jo sūnų STANISLOVĄ, marčią STELĄ ir anūkus REGINĄ ir RICHARD ir brolius JUOZĄ ir ANTANĄ, gilaus liūdesio valandoje, nuoširdžiai užjaučia ir kartu liūdi

W. P. Fišeriai

Aplink mus

× **Jomarkas.** Roselande, ryšium su naujos bažnyčios statyba, statybos komitetas yra numatęs suorganizuoti įvairiausių parengimų. Vienas iš savotiškiausių tai bus jomarkas lapkričio 9 d., kurio metu bus pardavinėjami įvairūs dalykai, kurių tarpe bus ir paršiukas bei kiti gyvūnai.

Statybos komiteto posėdžiai vyksta kas antrą trečiadienį. Klebonui vis dar nesveikuojant, posėdžiuose jį pavaduoja kun. R. Saudis ir kun. A. Stanevičius.

Šventojo Vardo draugijos parengimas bus spalio mėn. 19 d.

× **P. Maldeikis**, žymusis pedagogos ir publicistas, kurio knygą apie europinę ir amerikinę pedagogiką — JAV ir Europos auklėjimas — (leidžia Sūduva) netrukus pasirodys iš spaudos ir kurio straipsnis "Pasaulėžiūra ir kultūra" telpa naujausiame Jaunimo Žygių numery, dalyvavo neseniai įvykusiame Lietuvių Krikščioniškosios Demokratijos Studijų klubo posėdyje — suvažiavime Waterbyliet, Mich., ir padarė įdomų pranešimą iš PLB seimo, ragindamas jaunuosius būti gyvais Lietuvių bendruomenės nariais.

× **Dr. J. Kriaučiūnas, M. D., ir žmona**, kurie atvyko iš Fairborn, Ohio, dalyvauti Fraternitas Lituanica posėdžiuose Chicagoje, atsilankė dienraščio Draugo naujas patalpas apžiūrėti. Dr. Kriaučiūnas dabar rečiau rašo, bet pirmiau yra dažnai bendradarbiavęs ir rašęs straipsnių Draugo puslapiuose. Visad malonu susilaukti tokių nuoširdžių svečių Draugo redakcijoje.

× **Jaunimo Žygius** pradėjus spausdinti Draugo spaustuvėje, atitinkamai buvo pertvarkyta ir žurnalo administracija. Naują Jaunimo Žygių administraciją sudaro ekon. L. Iešmantaitė ir stud. B. Lukoševičius. Abu jaunieji administratoriai yra gražiai savo veikla užsirekomendavę lietuvių studentų ideologinėse ir bendrinėse organizacijose.

× **Dipl. inž. Stasys Švedas** guli Southtown ligoninėje, kur dr. Maciūnas padarė sunkią operaciją. Ligonio sveikata gerėja. Jį gausiai lanko kolegos inžinieriai ir neolituanai, iš kitų vietovių plaukia linkėjimai, kad ligonis greitai pasveiktų.

Stasys Švedas yra labai aktyvus visuomeniniame gyvenime; be eilės kitų pareigų įvairiose organizacijose, šiuo metu yra Tautinio Akademinio sambūrio valdybos pirmininkas.

× **Mr. Kenny Bell**, gyv. 3752 W. 70 Place, yra nuoširdus lietuvių bičiulis ir aktyviai remia inž. Antano Rudžio kandidatūrą į kongreso narius. Mr. K. Bell savo kaimynų tarpe yra labai mėgiamas ir turi daug įtakos į juos, todėl ir šioje rinkiminėje kampanijoje jo darbas yra reikšmingas. Būdamas didžios kultūros, jis moka blaiviai pažiūrėti ir į politinį gyvenimą.

× **Redakcija pastebi,** kad š. m. rugsėjo 22 d. mūsų dienraštyje atspausdintas **Pr. Pauliukonio** reportažas apie Šiluvos šventę Marianapolyje buvo sutrumpintas pačios redakcijos nuožiūra.

× **Chicagos Lietuvių Vyrų choro** rengiamas vakaras Chicagoje su įdomia ir linksma programa įvyksta paskutinį šeštadienį prieš Adventą, lapkričio mėn. 29 d.

× **Lietuvos Kareivių draugija Ciceroje** neseniai turėjo savo eilinį susirinkimą po dviejų mėnesių pertraukos. Valdybos nariai atostogų neturėjo. Ligonių lankytojai K. Laudanskas ir R. Nartonis — savo pareigas atlieka tinkamai: jie visuomet apie tai praneša susirinkimui, nežiūrint kaip toli sergantis narys gyventų. M. Goberis jau yra pasveikęs ir pašalpą atsiėmė; Jonas Bendorius turėjo komplikuotą operaciją, bet greitai bus sveikas; a. a. Gudauskas, trumpai pasirgęs, iškeliavo amžinybėn.

Kareivių d-ja turi du parengimus per metus. Įvykęs išvažiavimas davė gerų pajamų. Apie sekantį parengimą bus pranešta. Pašalinės pajamos būtinai reikalingos, nes paprastų mokesčių neužtenka pomirtinėms pašalpoms išmokėti, o taip pat ir kitiems reikalams. (D.)

× **Barbora Pocius** (buvusi Balienė), gyv. 11043 S. Pulaski Road, pergyveno dvi sunkias operacijas. Dabar jau yra namuose, ir kasdien jos sveikata eina geryn. Ji labai įvertina tuos visus linkėjimus ir dovanas, kurios buvo jai atsiųstos ligos metu ne tik iš Chicagos, bet ir iš tolimosios Californijos. Taip pat jos nepamiršo ir draugijos bei organizacijos. Pažymėtina, jog Barbora Pocius yra ilgametė dienraščio Draugo skaitytoja ir labdaringų darbų rėmėja.

× **Eglė Žemgulytė,** kuri prieš porą metų baigė nepaprastai gerais pažymiais gailestingųjų seserų mokyklą ir už kitus ypatingus pasižymėjimus buvo išrinkta "Nurse of the year", vienos didžiulės ligoninės pakviesta Chicagoje gailestingųjų seserų mokyklos mokytoja ir bus instruktorė operaciniame skyriuje.

E. Žemgulytė toliau tęsia studijas Loyolos universitete, siekdama mokslinio laipsnio. Reikia džiaugtis, kad ji labai aktyviai veikia studentų organizacijose ir bendradarbiauja spaudoje.

× **Dr. Antanas Rudokas,** žymus akių specialistas, aktyvus visuomenininkas, visa savo energija bei organizaciniu patyrimu yra įsijungęs į Amerikos Lietuvių tarybos darbą, kur dabar eina Chicagos skyriaus generalinio sekretoriaus pareigas. Šių metų veikloje jis pasižymėjo ypatingai gerai paruoštomis rezoliucijomis, kurios įvairiomis progomis buvo perduotos vyriausybės pareigūnams.

× **Lietuvos Gailestingųjų Seserų sąjungos** tradicinis koncertas - balius įvyks šių metų spalio 25 d. (ne spalio 18 d., kaip buvo skelbta) Western Ballroom salėje 7:30 val. vak. Pelnas bus skiriamas ligoniams bei invalidams Sibire ir Europoje sušelpti bei liet. kultūriniams reikalams.

× **LB Centrinės Darbininkų ir Tarnautojų apylinkės steigiamasis susirinkimas** bus spalio 4 d., šeštadienį, 12 val. dieną Draugo redakcijos patalpose. Bus padaryti pranešimai ir paskaitytas apylinkės statutas. Steigėjais pasirašė A. Aglinskas, J. Barkus, dr. P. Jakubka, F. Mackevičius, J. Gedgaudas, Trinkauskienė, Pr. Šulas ir kt.

× **Dail. Juozo Kaminsko** darbų pomirtinė paroda bus atidaryta šeštadienį, spalio 4 d., 5 val. vak. Jaunimo namuose, 5600 Claremont Ave. Atidarymo metu kalbės Savanorių sąjungos pirmininkas. Paroda tęsis nuo spalio 4 iki 19 d.

× **Už spaustuvininko Vinco Vebro** sielą spalio 1 d. 7 val. r. T. Marijonų vienuolyno koplyčioje buvo atlaikytos dvejos šv. mišios, kurias užprašė Draugo darbininkai ir tarnautojai.

AUDROS PASĖKOS

Vienos gatvės vaizdas Tokio mieste, Japonijoje, po apsėmimo vandeniu. Pro šią vietą perėjo smarki audra. Keli šimtai tūkstančių žmonių liko be pastogės, o taip pat keli šimtai buvo ir žuvusių. (UPI)

CHICAGOS ŽINIOS

Pasitraukė senas paštininkas

Henry Burkes, 70 m. amžiaus pašto tarnautojas pasitraukė iš pašto įstaigos po 54 m. tarnybos. Jam teko paštą vežioti dar arkliais. Paskutiniu metu dirbo Jefferson Park pašto skyriuje.

Prašys daugiau atlyginimo

Trijų miesto policijos organizacijų vadai penktadienį susitiks su miesto meru Daley ir tarsis dėl atlyginimo pakėlimo, kurio jie nori gauti daugiau 500 dol. metams. Atlyginimo norima didesnio padidėjus pragyvenimo išlaidoms. Šiuo metu pirmos klasės policininkas gauna 5,400 dol. metinio atlyginimo.

× **Liet. Teisininkų d-jos centro valdybos** įvykusiame posėdy pirm. Br. Ivanauskas padarė metinį veiklos darbų pranešimą pabrėždamas, kad atlikta tai, ką gyvenamas momentas reikalavo. Dr. Vl. Šimaitis padarė pranešimą apie buvusius Alto kongresą Bostone ir PLB seimą New Yorke. Apie teisininkų šalpos reikalus savo pranešimus padarė J. Kutra ir Mieželis. Dėl svarbių priežasčių iždininkui J. Kutrai iš c. valdybos pasitraukus, nutarta kviesti J. Juodelę, kuris sutiko tas pareigas užimti.

× **Korp! Kęstutis** spalio m. 18 d. švenčia 32 gimtadienį. Šventė bus pradėta pamaldomis. Iškilmingoji dalis ir pasilinksminimas įvyks Coronado Lodge, Chestertone. Korporacijai šiuo metu vadovauja J. Pabedinskas, P. Kilius ir E. Orentas.

× **Vasarai baigiantis,** baigiasi ir išvažiavimų laikotarpis. Paskutinis didelis išvažiavimas su jaučio kepimu ant laužo, su pietietiškomis egzotiškomis naujenybėmis ir puikiu pasilinksminimu bus spalio 5 d., sekmadienį, tuojau po pietų Marijonų Seminarijos soduose, Clarendon Hills, Ill. (Route 83 & 63 St.). Visi galės pasivaišinti, pasilinksminti ir atsikvėpti nuo miesto triukšmo. (Sk.)

× **Nepaprastas Chicagos kultūrininkų susirinkimas** šaukiamas šį šeštadienį, spalio 4 d., 6:30 v. v. Jaunimo centre. Susirinkimą organizuoja L. A. Menininkų klubas. Bus aptariamos svarbiausios lietuviškos kultūrinės aktualijos. Galės kalbėti kiekvienas, kas norės. Į susirinkimą kviečiami visi lietuviai. Įėjimas nemokamas. (Sk.)

× **Stasiui Valiukaičiui,** 819 W. 34 Pl., už **aštuntą** mėn. praleistą namuose dėl ligos, Leonardas Jankauskas įteikė $200 čekį. L. Jankausko tel. LU 5-2094. (Sk.)

Priešgaisrinė savaitė

Priešgaisrinė savaitė Chicagoje įvyksta nuo spalio 5 ligi spalio 11 d. Tai yra prisimenant didžiojo Chicagos gaisro sukaktį, kuris įvyko 1871 m. spalio 9 d. Miesto meras Daley kreipiasi į visus gyventojus padėti išvengti gaisrų, kurie siekia milionus dolerių. 1957 m. buvo Chicagoje paskelbta 41,-038 ugnies alarmai, specialiai gaisrininkai buvo šaukiami 45,-845 kartus, netikrų alarmų 3,-126, daugybė kartų įvairių šaukimų dėl nelaimingų atsitikimų. Iš gaisro išgelbėta 196 asmenys, gaisre mirė 94 žmonės. Pirmame augšte buvo užregistruoti 6,411 gaisrų, antrame — 3,352, trečiame —1,029 gaisrai. Automobiliai ir sunkvežimiai gatvėse degė 5,021 kartą, šiukšlės ir kita gatvėse — 9,343 kartus. Nuo rūkymo buvo 4,979 gaisrai. Kiti gaisrai gilo nuo elektros laidų, kaminų, krosnių, pelenų ir t. t. Daugiausia degė gyvenami butai bei rezidencijos.

Priteisė 76,000 dol.

Augščiausias teismas, po trijų savaičių bylos, priteisė iš Robert Kasper, 17 m., ir jo tėvo, 40 m., turinčių statybos reikmenų firmą De Motte, Ind., Bosco šeimai $76,000. Robert vairuojamas sunkvežimis, Cicero ave., peršoko centrinę liniją ir atsimušė į Bosco automobilį, užmušdamas vairuotoją Bosco ir sužeisdamas jo žmoną ir dukterį. Žmonai priteisė $50,000, už tėvo mirtį $15,000 ir $1,000 gavo nesunkiai sužeista duktė.

Lakūnų streikas

Air Line pilotų draugija antradienį paskelbė, kad ji pradės streiką, prieš Eastern Air Lines šeštadienį, 11:59 v. p. p. Kompanija samdo 1,720 lakūnų, iš kurių 60 Chicagoje. Clarence Saven, unijos pirmininkas, pareiškė, kad ginčas kilo dėl kompanijos nesilaikymo atsargumo priemonių nelaimėms išvengti. Kitais klausimais buvo susitarta rugpjūčio 22 d.

Lituanus balius garbės komitetan pakviesti Eksel. vysk. Vincentas Brizgys, Lietuvos konsulas dr. P. Daužvardis, Lietuvių Profesorių Dr-jos pirmininkas, dr. A. Mačiuikienė, "Draugo" vyriausias redaktorius, "Naujienų" vyriausias redaktorius, Chicagos Jaunimo Centro direktorius, Liet. Bendruomenės Chicagos apygardos pirmininkas, "Lituanus" vyriausias redaktorius ir Liet. Studentų S-gos JAV c. v. pirmininkas.

Lituanus balius Chicagoje įvyks š. m. spalių mėn. 18 d. 8 v. vak. Western Ballroom salėje. Balius turės trumpą meninę programą, bufetą, barą ir puikų šokių orkestrą. Dalyvavimas tik semi-formal.

Mažiau katastrofų

Visame krašte ir Chicagoje automobilių katastrofų yra sumažėję pagal 1957 m., tačiau Chicaga procentais turi mažiau katastrofų, negu pernai, palyginus su viso krašto vidurkiu. Chicagoje ligi spalio 1 d. žuvo 209 asmenys, tai yra 9 asmenimis mažiau, negu per tą patį laiką 1957 m. Visame krašte žuvo 22,880 asmenų, 1,560 asmenų mažiau, negu per tą patį laiką 1957 m.

Jieškojo bombos

Policijos 14 pareigūnų jieškojo bombos Pittsfield pastate, 55 E. Washington ave., kai buvo pranešta, kad 21 augšte yra padėta bomba. Jokia bomba nerasta ir niekas iš pastato nebuvo evakuotas. Pranešimą apie padėtą bomba priėmė pastato telefonininkė, kuriai pradėjus daugiau klausinėti pranešėją, šis pakabino ragelį.

Mirė lenkų laikraščio redaktorius

John Kostrubala, lenkų dienraščio Chicagoje redaktorius, mirė sulaukęs 58 m. Jis mažas buvo atvykęs iš Lenkijos. I-jo Pasaulinio karo metu dalyvavo kare lenkų daliniuose ir kovojo Prancūzijoj. Paliko žmoną, dukterį, sūnus daktaras ir du broliai daktarai.

Žuvo motociklo katastrofoj

Duane Simons, 15 m. amž., važiuodamas motociklėliu, susidūrė su automobiliu ir buvo užmuštas prie Main ir 83 st., Automobilio vairuotojas apkaltintas beatodairiniu važiavimu.

Sulėtins važiavimą

Cook County apskrities vadovybė praneša, kad bus planuojama mokyklų zonose automobilių judėjimui nustatyti 15 mylių greitį mokyklos valandomis. Dabar ties kaikuriomis mokyklomis greitis yra 35 mylios ir 20 mylios per valandą.

Egzaminai daktarams

Daugiau kaip 100 daktarų iš visos Amerikos laikys egzaminus penktadienį kaip vidaus ligų specialistai. Daktarai toje specialybėje ėmė intensyvų kursą Cook apskrities Medicinos mokykloje, 707 S. Wood st., Chicaga yra vienas iš nedaugelio Amerikos centrų, kuris paruošia tokius specialistus.

Mirė po sprogimo

Pepsi Cola pilstytuvėje, 4253 W. Grand st., įvyko sprogimas, kurio metu buvo sužeistas mechanikas Walter Daiber, 41 m. amžiaus. Po sprogimo jis pėsčias nuėjo į ligoninę ir ten mirė. Drauge su juo buvęs padėjėjas tik truputį apdegė.

OKUP. LIETUVOJ

— Kun. Petras Dvaranauskas, kaip jau buvo anksčiau pranešta, mirė okupuotoje Lietuvoje, Barzduose ir palaidotas Marijampolėje. Čia pateikiama dar papildomų žinių iš garbingojo sielų ganytojo gyvenimo.

Tapęs kunigu, ilgesnį laiką buvo Seinų triklasės mokyklos kapelionu, kol už lietuvišką veiklą rusų valdžios buvo iš tos vietos pašalintas. Po to vikaravo Slavikuose, Naumiestyje ir Rogarde, klebonavo Bužine ir Adamavičiuose. Vėliau persikėlė į Seinus, kur rūpinosi lietuvių reikalais. Jau nuo draudimo laikų darbuodamasis lietuviškoje spaudoje, suprato spaudos reikšmę lietuvių švietimui ir tautiniam susipratimui. Su kun. Narjausku, kun. Grajausku ir kitais suorganizavo ir įsteigė Seinuose lietuvišką spaustuvę, kuri leido Šaltinį, Vadovą ir įvairius katalikiškus leidinius. Pats rašinėjo Šaltinyje, Vadove ir kitur, dažnai pasirašinėdamas savo šeimos pravarde Daironu.

Už lietuvišką veiklą buvo ne tik rusų, bet ir lenkų persekiojamas. Lenkai jį buvo ištrėmę į Lietuvą 1927 m. Lietuvoje nuo 1927 m. lapkričio pradžios iki 1928 m. kovo 8 d. kapelionavo Pažaislio kazimieriečių vienuolyne. Gavęs leidimą grįžti į Seinus, apsigyveno savo namuose ir visą laiką rūpinosi lietuvių švietimo reikalais ir tautiniais reikaluose toje lenkų okupuotoje Lietuvos dalyje, ypač pačiuose Seinuose. Pirmojo bolševikmečio metu pateko buv. nepriklausomon Lietuvon. Beveik visą likusią gyvenimo dalį praleido Barzduose.

Iš jo didelės šeimos gyvi likę tik trys: kun. Vincas, Motina Marija Imakulata ir Magdalena Juronienė. Jo brolis ūkininkas bolševikų buvo išvežtas į Sibirą ir ten prieš keletą metų miręs. Tiek pats velionis a. a. kun. P. Dvaranauskas, tiek jo kiti broliai bei seserys buvo susipratę lietuviai katalikai, kurie Bažnyčios ir tautos darbo baruose yra atlikę didelių darbų ir turi istorinės vertės nuopelnų.

RUDENS LAPŲ BALIUS

kuris įvyks š. m. spalio 4 dieną puikioje Knickerbocker viešbučio Grand Ballroom salėje, jau čia pat. Programoje sol. St. BARANAUSKAS ir pianistas Ant. SMETONA. Biletų jau mažai paliko. Dalyvių skaičius ribotas.

Užsisakant biletus ir staliukus skambinkite: D. Bartuškaitei, YA 7-7408, arba Z. Biliūnaitei BI 7-7483. Biletus taip pat galima gauti sekančiose krautuvėse: Marquette Parke — "MARGINIUOSE", 2511 W. 69th St., Brighton Parke — PENCYLOS KRAUTUVĖJE, 4501 So. Talman Avenue, Bridgeporte — J. KARVELIO PREKYBOS NAMUOSE, 3322 So. Halsted St., Cicero — STANGENBERGO KRAUTUVĖJE, 1447 So. 50th Ave. (Sk.)

Lietuviškas laikraštis jieško darbščių vyrų, kurie patarnautų įvairiose Amerikos kolonijose naujų prenumeratų surinkime, senų pratęsime ir lietuviškų knygų platinime. Šie darbai gali būti atliekami laisvu laiku. Tai yra gera proga užsidirbti ekstra pajamų ir pasidarbuoti lietuviškai spaudai. Malonėkite kreiptis raštu, pranešdami amžių, prityrimą ir t. t. Rašykite:

DRAUGAS Adv. 6855
4545 W. 63rd St., Chicago 29, Ill.

Skelbtis "DRAUGE" apsimoka nes jis yra plačiausiai skaitomas lietuvių dienraštis, o skelbimų kaina yra prienama visiems.

Tel. Off. FR 2-4841, 9 A.M.-5 P.M.
Tel. Res. AV 3-2627, 5:30 P.M. iki 9:00

DR. JUSTINA ŽIRGULIS

Įvairios nervų bei proto ligos — vaikų ir suaugusių
PITTSFIELD BUILDING, Kamb. 621
55 E. Washington St., Chicago 2, Ill.
Priėmimas tik pagal susitarimą.

VESTUVIŲ, KRIKŠTYNŲ ar kitas iškilmingas puotas svečiai ilgai prisimins, jeigu jie bus pavaišinti **Raguočiu — Baumkuchenu,** kuris buvo visų mėgiamiausias pyragas Lietuvoje.

Tą nuostabųjį pyragą pagal lietuvišką receptą kepa **MARQUETTE BAKERY savin. Vilius Albrechtas,** 2616 West 69th St., Chicago 29, Ill. Čikagiečiai tą pyragą gali užsakyti ir telefonu WAlbrook 5-3471. Toliau gyvenantieji, norėdami tą puikųjį pyragą gauti, turi užsakyti laiškais ir užsakytojui pasiunčiamas paštu C.O.D.

Ar tu storas, ar tu plonas,
Būki geras amerikonas!

Įsigykite knygelę egzaminams —

KAIP PASIRUOŠTI J. A. V. PILIETYBEI

Klausimai ir atsakymai anglų ir lietuvių kalbomis. Spaudai paruošė **Pr. Šulas.** Peržiūrėjo teisėjas **Alfonse F. Wells.** Kaina tik **60 centų.**

Pasiskubinkite įsigyti reikalingą knygelę, kuri tikrai palengvins įsigyti JAV pilietybę.

Pinigus su užsakymais siųsti:

DRAUGAS.
4545 West 63rd Street
Chicago 29, Illinois

KAS TIK TURI GERĄ SKONĮ, VISKĄ PERKA PAS LIEPONĮ!

Prekės be brokų, kainos žemiausios Chicagoje, išsimokėjimai iki 3-jų metų. Europos ir Amerikos žymiausių firmų baldai, Televizijos, Šaldytuvai ir viss namams ir ofisams įrengti.

Moderniškiausia lietuvių baldų prekyba Chicagoje

LIETUVIŲ PREKYBOS NAMAI — FURNITURE CENTER, INC.

3222-24-26 So. Halsted St. **Victory 2-4226**

Krautuvė atidaryta: Pirmad. ir ketvirtad. 9—9:30 val. Kitomis dienomis 9—6 val. Sekmadieniais atdara nuo 12 iki 5.

KAS KĄ IR KUR

BUDRIKO RADIJO PROGRAMA

Šį vakarą nuo 6 iki 6:30 val. vak. iš stoties WHFC, 1450 kil. pasiklausykite Budriko radijo programos. Girdėsite gražių lietuviškų dainų ir muzikos. Prie to dar bus mįslių konkursas, kuriame gali visi dalyvauti ir laimėti dovanų. Kita Budriko radijo programa būna kas sekmadienį iš tos pačios stoties nuo 2:15 iki 3 val. su žymiais dainininkais.

Pranešėjas

— LRKA Susivienijimo 160 kuopos susirinkimas įvyks spalio 5 d. 1 val. Švč. P. Nek. Prasidėjimo parapijos mokyklos kambary. Prašomi visi nariai dalyvauti.

V. Paukštis, rašt.

— ALRK Moterų sąjungos centro valdybos posėdis įvyks spalio 4 d. Centro raštininkės Viktorijos Leone's namuose, 7155 S. Hermitage Ave., Chicagoje. Bus svarstoma svarbūs klausimai, ypatingai liečiant sąjungos naujų narių vajų, kuris buvo pradėtas spalio 1 ir tęsis iki 1959 balandžio 1 d.

— Chicagos Lietuvių Kęstučio Pašalpos klubo mėnesinis narių susirinkimas įvyks penktadienį, spalio mėn. 3 d., 7 val. vak. Hollywood svetainėje, 2417 W. 43rd St.

Valdyba