THE LIBRARY OF CONGRESS GRATIS
REFERENCE DEPARTMENT
SERIALS DIVISION
WASHINGTON 25, D. C.

DRAUGAS
THE LITHUANIAN DAILY FRIEND
PUBLISHED BY
THE LITHUANIAN CATHOLIC PRESS SOCIETY
4545 WEST 63RD STREET CHICAGO 29, ILL.
TELEPHONE LUDLOW 5-9500
LEADING DAILY FOR OVER A MILLION LITHUANIANS
50TH ANNIVERSARY

DRAUGAS
THE LITHUANIAN DAILY FRIEND

DRAUGAS
LIETUVIŲ KATALIKŲ SPAUDOS DRAUGIJOS
LEIDŽIAMAS LIETUVIŲ DIENRAŠTIS
SU ŠEŠTADIENINIU MOKSLO, LITERATŪROS IR MENO PRIEDU
DRAUGAS ĮSTEIGTAS 1909 M.
50-TIEJI METAI

Nr. 208 | Price 7 cents | PENKTADIENIS, RUGSĖJO (SEPTEMBER) 4, 1959 | Kaina 7 centai | VOL. XLIII

EISENHOWERIO STRATEGIJA -- "NESITRAUKTI"

Raudonieji bando demoralizuoti vakarų Vokietijos kariuomenę

Štabas psichologiniam karui vesti prieš vakarų Vokietiją

Rytų Vokietija, rusų įsakymu, pradėjo anksčiau ginkluotis ir tuo privertė vakarų Vokietiją nelikti beginkle.

Rytų Vokietijos krašto apsaugos ministerijoj yra sudarytas atskiras štabas psichologiniam karui varyti prieš vakarų Vokietijos ginkluotas pajėgas. To štabo užduotis morališkai pakirsti, demoralizuoti federalinę kariuomenę. Štabą sudaro 50 vyrų; jo priešakyje stovi pulk. Mrochem su dviem pavaduotojais, vienu pulk. leitenantu, kuris sovietų nelaisvėje yra perauklėtas į fanatišką komunistą, ir vienu majoru, didesnę savo gyvenimo dalį praleidusiu specialinėse rusų komunistų politinėse mokyklose.

Iki šiol to štabo veikla pasireiškė daugiausia falsifikacijomis, suklastotais šaukimais, laiškais ir vadų šmeižtais. Falsifikuoti raštai ir parašai gaminami rytų Vokietijoje ir įšmugeliuojami į vakarų Vokietiją. Įšmugeliuota ir gan daug išplatinta, adresuojant į jaunus vyrus, „šaukimus" stoti į naujojų ėmimo ko misiją. Tūkstančiai jaunuolių gavo tokius šaukimus per savo paštogo įstaigas. Vieni gauna šaukimus stoti į kariuomenę, kitiems, primtiems į kariuomenę, pranešama, kad jie nebepriimami. Tai dezorientuoja naujokus.

* * *

Pastaraisiais metais apie 500 laiškų buvo nukreipta į karininkų žmonas, kur tariamos meilužės „rašo" karininkams apie „lai mingai praleistą laiką", apie „pažadą skirtis su savo žmona". Šitokie „meilės laiškai" dažniausiai siunčiami žmonoms karininkų, kurie laikinai yra atskirti nuo savo šeimų. Tokie laiškai turi sukelti karininkų žmonoms abejojimus ir nepasitikėjimą savo vyrais, bet tokie laiškai buvo greit išaiškinti ir vokiečių spaudos užaliarmuota, kad tai rytų Berlyno provokacija ir klasta. Karininkų žmonos gauna ir tokių laiškų, kuriuose joms pranešama apie jų vyrų palaidumą. To kius laiškus tiriant rasta, kad jų siuntėjai falsifikuoti.

Paskleista 50 įvairių proklamacijų, kuriose rašoma „apie pla nuojamą atominį masių žudymą". Tokios proklamacijos eina vakarų Vokietijos organizacijų vardu, nors tos organizacijos nie kad nėra tokių proklamacijų išleidusios.

Vak. Vokietijos karininkams leidžiamas žurnalas „Wehrpolitik" ir karieviams „Die Kaserne". Šitie agitaciniai žurnalai įšmugeliuojami į vakarų Vokietiją ir per jos paštus siunčiami karininkams ir kareiviams, pasinaudojant tuo, kad vakarų Vokietijoj cenzūros nėra. Dažniausiai šitie žurnalai pasiekia savo adresatus, bet jų įtaka kariškiams yra bemaž nulis, nes juose labai juodai piešiamas vak. Vokietijos gyvenimas; esą, vak. Vokietija — tai „visai užbaigta SS valstybė", kad jos kariuomenėje viešpatauja „nežmoniškas muštras", esą, kareiviai blogai maitinami, esą, daug nelaimingų atsitikimų. Amerikiečiai rim tu momentu pabėgsią iš vakarų Vokietijos, kad jie užpuldinėją moteris ir mergaites, kad jie savo tankus pažymėję žodžiu „Gestapo", vokiečių kaimą Wohlseiffen taip sugriovę, jog jo ir vardo žemėlapyje nebesą. Sovietų armija be galo aukštinama, kaip „turinti geriausius pasaulyje ginklus". Sovietai turį savo agentus net vakarų Vokietijos kontršpionaže, tad nė vienas vakarų vokiečių kareivis neliksiąs gyvas, jei jis laiku nepabėgsiąs į rytų Vokietiją ir joje nepradėsiąs „naujo ir geresnio gyvenimo".

Greta to, tuose žurnaluose vakarų Vokietijos vadovauja asmenys be paliovos difamuojami: kancleris Adenauer — tai „mūsų laikų Adolf Hitler", prezidentas Heuss — „koncernų marionetė", vakarų Berlyno burmistras Willi Brandt—„anglų agentas", krašto apsaugos ministeris Strauss — „atominio sunaikinimo karys", kuris arba skaitąs Hitlerio „Mein Kampf" arba leidžiąs laiką su „lengvomis mergino mis"; jie esą blogiausi naciai, ydingi ir perversingi.

Laukiama, kad tie žurnalai ne trukus šmeižtais užatakuos vak. Vokietijos generolus, išplės tai, kas buvo sakoma per komunistų radiją. Būsią paskelbti „tik dabar atrasti dokumentai, kad gen. Speidel 1934 metais buvęs atsakingas už Jugoslavijos karaliaus Aleksandro nužudymą. Šitie „do kumentai" — tai nevykęs falsifikatas: juose kalbama apie Vokietijos generalinį štabą, kurio ji 1934 metais dar neturėjo. Su šitais „dokumentais" manoma kreiptis į vak. Vokietijos visuomenę iš televizijos stočių, pastatytų prie vak. Vokietijos sienų rytuose, ir ją nuteikti prieš savo kariuomenę. Prieš gen. Speidelį jau pagamintas ir sovietų zonoje sukamas filmas. Laukiama jo perkėlimo į televiziją. Po Speidelio laukiama eilės gen. Heusingeriui, kuris bus kaltinamas „1944 metų liepos 20 d. laisvės kovotojų išdavimu". Po jo ateis eilė vakarų Vokietijos laivyno ir aviacijos vadams. *J. G.*

Senatas patvirtino naują delegaciją į JT asamblėją

WASHINGTONAS. — Senatas trečiadienį patvirtino Jungtinių Amerikos Valstybių delegaciją, nominuotą prezidento Ei senhowerio, į 14-tąją Jungtinių Tautų generalinę asamblėją.

JAV deelgaciją, vadovaujamą ambasadoriaus Henry Cabot Lodge, sudaro AFL—CIO prezidentas George Meany, atstovų rūmų nariai Clement J. Zablocki (D., Wis.) ir James G. Fulton (R., Pa.) ir Walter S. Robertson, buvęs valstybės vicesekretorius.

Jų pavaduotojais yra šie asmenys: Virgil M. Hancher, Iowa universiteto prezidentas; Erle Cocke, lėktuvų susisiekimo vedėjas ir buvęs Amerikos legiono vadas; Charles W. Anderson, Louisville advokatas; Harold Riegelman, New Yorko advokatas, ir Mrs. Oswald B. Lord iš New Yorko.

Taipgi buvo patvirtinta nominacija John A. McCone, Atominės Energijos komisijos vedėjas, būti JAV atstovu trečioje Tarptautinės Atominės Energijos agentūros sesijoje.

Didžiausias tanklaivis jau beveik baigtas

NEWPORT NEWS, Va. — The National Defender, didžiausias JAV tanklaivis ir antras savo dydžiu po keleivinio laivo United States, greitai bus jūrose. Tanklaivis yra 104 pėdų platumo, 810 pėdų ilgio ir jo svoris 65,926 tonai. Jis gali gabenti daugiau kaip 20 milijonų galionų.

Smegenų uždegimas

SEOULAS, Korėja. — Vyriausybė vakar pranešė, kad 102 asmenys mirė smegenų uždegimu pietų Korėjoje šią vasarą.

Tvarko šeimas

PARYŽIUS. — Prancūzijos prezidento de Gaulle žmona tvarko išsiskyrusias šeimas. Išsiskyrėliai negauna kvietimų į prezidento ruošiamus pobūvius. Iš svečių sąrašų, kurie buvo seniau sudaryti, pusę išbraukė. Į „nuskriaustųjų" kategoriją pateko ir Simone Servais, prezidento de Gaulle sekretorius, kuris taipgi divorsuotas.

◆ *Peru vyriausybė* kovoja prieš infliaciją.

Sveiki gyvi! — Prancūzijos prezidentas de Gaulle Paryžiuje sveikina prezidentą Eisenhowerį. (UPI)

Peržiūrėtas darbo reformos įstatymo projektas

WASHINGTONAS. — Senato ir atstovų rūmų bendros konferencijos komiteto nariai užvakar, po 12-kos dienų karštų ginčų, pagaliau sulipdė įstatymo projektą, skirtą pašalinti darbo unijose išnaudojimus.

Darbo įstatymo projektas tuojau pasiųstas į senatą, kur vakar laukta jo aprobavimo. Jei atstovų rūmai už jį balsuos, ir jei prez. Eisenhoweris jį pasirašys, pagal naują įstatymą kaikurios darbo unijos bus priverstos pakeisti savo veikimo būdą.

Kompromisinis darbo įstatymo projektas turi bent 75 proc. atstovų Phil Landrum (D., Ga.) ir Robert Griffin (R., Mich.) įneštų griežtesnių pasiūlymų, o likusi dalis tai švelnesni senatoriaus John Kennedy (D., Mass.) pasiūlymai. Jeigu konferencijos nariai nebūtų susitarę, tai kongresas būtų baigęs šių metų veik lą neišleidęs atnaujinto darbo įstatymo.

Štai kaikurie darbo įstatymo punktai:

Visi unijų nariai turi lygias teises; jie gali išreikšti susirinkimuose savo nuomones, siūlyti kandidatus ir balsuoti unijų rinkimuose.

Jeigu kurio nario teisės mindžiojamos, jis gali kreiptis į JAV apylinkės teismą.

Visos vietinės unijos turi duoti finansų apyskaitą darbo sekretoriui. Darbdaviai irgi turi duoti apyskaitą kiek buvo išmokėta unijų vadams arba darbo santykių patarėjams.

Kiekvienas unijos vadas, neišdavęs apyskaitos, gali būti nubaustas iki $10,000 ir kalinamas vienerius metus.

Be darbo sekretoriaus sutikimo, unijos internacionalas negali eiti trustisto pareigų savo lokaluose ilgiau 18 mėnesių.

Darbo organizacija negali savo valdybos nariams paskolinti daugiau negu $2,000.

Tik po penkerių metų iš kalėjimo paleistiems asmenims, padariusiems nusikaltimus, galima vėl leisti unijose eiti valdybos nario pareigas.

Darbdavio piketavimas, ieškant „atpildo", baudžiamas 20 metų kalėjimu ir $10,000 pabauda.

Darbo sekretorius gali tyrinėti unijų veiklą, jei jo manymu įstatymo dalis yra pažeista.

Darbdavio sutartis su unija negali turėti sąlygos, kad darbininkai nebus prašomi peržengti piketavimo linijos.

Unija negali piketuoti krautuvės, kad pirkėjui primintų, koks parduodamas produktas gautas iš kurio nors streikuojančio fabriko. Bet leista apie tai skelbti laikraščiuose, per radiją ir televiziją.

Organizacinis piketavimas, siekias uždaryti kokią nors įmonę, leistas 30 dienų. Unija turi prašyti, kad JAV Darbo Santykių taryba pravestų įmonėje darbininkų pasisakymus. Jei piketavimas nesiekia verslo uždarymo, jis gali tęstis neribotam laikui. Jei unija pralaimėtų rinkimus, negali vėl piketuoti nepraslinkus vieniems metams.

Kontraktoriams leista pasirašyti sutartis su statybos unijomis prieš samdant statybai darbininkų.

Prekybinė konkurencija

WASHINGTONAS. — Jungtinių Amerikos Valstybių pramonininkai ir darbininkų atstovai pranešė senatoriams, kad medvilnės importas iš Japonijos labai kenkia Amerikos tekstilės pramonei. Vietinė pramonė negali išlaikyti kainų konkurencijos, nes darbo jėga Japonijoje valandai 14 centų, o JAV $2.12.

Žemė drebėjo

BELGRADAS, Jugoslavija.— Albanijoje paskutinių kelių dienų laikotarpyje smarkiai drebėjo žemė. Žemės drebėjimo metu žuvo du asmenys ir sugriovė 50 namų.

◆ *Jugoslavijos diktatorius Tito* sugrįžo į Belgradą iš vasarinės rezidencijos Broni salos keletą savaičių anksčiau nei paprastai.

Bando sumažinti vakariečių sąjungininkų baimes

Ike Nato taryboje

PARYŽIUS. — Prezidentas Eisenhoweris vakar pateikė Vakarams taikos planą: nesitraukti nė vieno colio nuo principų, bet būti lankstiems taktikoje.

„Tada nebus karo. Tada bus taika", — pasakė prezidentas Ei senhoweris Šiaurės Atlanto Gynybos Sutarties organizacijos (Nato) tarybai netikėto vizito metu.

Prezidento Eisensowerio pasirodymas Atlanto taryboje turėjo tikslą pašalinti mažųjų valstybių baimę dėl jo susitikimo su diktatorium Chruščevu. Jos bijojo, kad jų vaidmuo Nate gali sumažėti.

„Jei mes esame tvirti tarp savęs ir jeigu atsisakome padaryti bent vieno colio nuolaidą principuose, jei mes esame lankstūs taktikos dalykuose ir jei mes į Natą žiūrime su tuo pat tautiniu supratimu, kuriuo mes žiūrime į savo tautas, karo nebus. Bus taika", — pareiškė JAV prezidentas. Toliau jis pastebėjo:

„Jungtinės Amerikos Valstybės nenori Nate nieko kito kaip lygios pozicijos su kitomis Nato valstybėmis, nepaisant jų dydžio".

Paleista raketa naikintoja

CAPE CANAVERAL, Fla. — Keturiasdešimt septynių pėdų Bomarc-B priešlėktuvinė raketa trečiadienį buvo paleista virš Atlanto trumpam skridimui. Raketa, galinti pasiekti už 400 mylių taikinį, skirtą susekti ir sunaikinti priešų lėktuvus ir kontroliuojamas raketas.

Raketa Bomarc-B galėsianti skristi daugiau kaip 2,000 mylių per valandą.

Profesorius pagelbės Liberijai

ITHACA, N. Y. — Cornell universitetas vakar pranešė, kad prof. Milton R. Konvitz sekančią savaitę vyks į Liberiją pagelbėti prezidentui William V. S. Tubman paruošti naują darbo kodeksą vakarų Afrikos respublikai.

Prof. Konvitz yra Cornell universitete pramonės ir darbininkų santykių ir teisių profesorius.

Susidomėjimas

MONTREALIS. — Philip Carrington, Quebec'o anglikonų arkivyskupas, generalinio sinodo pirmoje sesijoje Montrealyje pareiškė, jog Kanados anglikonų bažnyčia susidomėjusi visuotiniu Bažnyčios susirinkimu, kurį kviečia popiežius Jonas XXIII.

Japonija ir Rumunija atnaujino santykius

TOKIO, Japonija. — Japonija ir Rumunija atnaujino diplomatinius santykius, nutrauktus 1944 metais, pasitraukus Rumunijai iš II Pasaulinio karo ašies pakto. Japonijos užsienio reikalų ministerija užvakar pranešė, kad dvi valstybės pasikeis ministeriais pagal susitarimą Varšuvoje.

Sukarno lanko Indonezijos salas

JAKARTA, Indonezija. — Prezidentas Sukarno vakar išvyko lankyti Indonezijos salų, lydimas užsienio diplomatų, ministerių, pareigūnų ir laikraštininkų. Jie keliaus 4,500 mylių.

Penkiasdešimt vienas asmuo išskrido iš Jakartos trijuose lėktuvuose ir kelionėje išbus 13 dienų.

NAUJAUSIOS ŽINIOS

— *Claude de Kemoularia,* Jungtinių Tautų gen. sekretoriaus Dago Hammarskjoldo asmeninis pagalbininkas, atvyko į Tokio miestą iš Formozos, keliau damas Azijoje ryšiumi su pabėgėlių metais.

— *Argentinos gynybos sekretorius Elbio Anaya* vakar įsakė areštuoti 17 generolų, skubėdamas užgniaužti neramumus armijoje. Atrodo, kad Anaya esąs padėties viešpačiu.

— *Olandijos princesė Beatričе vakar* nauju laivu Rotterdam išplaukė į Jungtines Amerikos Valstybes.

— *Indijos Calcuttoje* vakar išsiplėtė riaušės. Jau ketvirtą dieną neramu Calcuttoje. Riaušės kilo iš komunistų inspiruotų demonstracijų prieš aukštas ryžių kainas. Kareiviai atsiųsti pagelbėti policijai malšinti riaušių.

— *Sovietų spauda* kaltina JAV, kad, girdi, jos sukėlusios neramumus Laos'e.

— *Laos'e komunistų kariniai daliniai,* lavinti ir apginkluoti kaimyniniame šiaurės Vietname, užėmė kaikuriuos Laos'o armijos postus, nužudydami ar paimdami nelaisvėn apie 700 laisvės kovotojų. Komunistai stiprina Laos'e pozicijas.

— *Maskva* jau pradėjo pulti viceprezidentą Nixoną.

TRUMPAI IŠ VISUR

◆ *Vakarų Vokietijos kancleris Adenaueris* pasiūlė diktatoriui Chruščevui atnaujinti derybas tarptautinio nusiginklavimo klausimais.

◆ *Pasaulio ūkininkų federacija.* Tarptautinė žemės ūkio gamintojų organizacija atstovauja 35,000,000 ūkio šeimų pasaulyje.

◆ *Maskva viešai pripažino,* kad Pabaltijo valstybėse ir tarp komunistų kyla protestas prieš Pabaltijo ūkinę eksploataciją sovietų naudai.

Chruščevas pasakė:

Koegzistencija arba karas

Ragina pašalinti prekybos suvaržymus

NEW YORKAS. — Premjeras Chruščevas pareiškė, kad vakariečiai privalėtų prisitaikinti prie Kremliaus taikios koegzistencijos politikos tarp komunizmo ir kapitalizmo arba susilaukti „labiausiai naikinančio karo istorijoje". „Trečio pasirinkimo nėra", — pasakė sovietų vadas neseniai išėjusiame užsienio reikalų tarybos apžvalginiame leidinyje.

Chruščevas pareiškė, kad jei tarp Vakarų ir komunistinio bloko santykiai pagerės, „visi suvaržymai tarptautinėje prekyboje privalėtų būti nuimti", kad tarptautinis gyvenimas vystytųsi normaliai.

Raudonųjų premjeras skelbia, kad komunistinė sistema laimėsianti taip vadinamose taikingose varžytynėse. Bet jis pasakė, kad tai nereiškią komunistų įsikišimo į kitų valstybių reikalus (komunistai niekada neiškenčia nesikišę į kitų tautų reikalus).

Chruščevas apkaltino Šiaurės Atlanto Gynybos Sutarties organizaciją (Nato), kad ji leidžianti vakarų Vokieitjai paversti Natą įrankiu agresyvinių planų, kurie „visą pasaulį gali nuvesti į baisų karą".

Jis pavadino vakarų Vokietijos kanclerį Adenauerį galimu trukdytoju pagerinti Rytų—Vakarų santykius.

Argentinoje areštuojami generolai

Gynybos sekretorius atleido armijos vadą

BUENOS AIRES, Argentina. — Gynybos sekretorius Elbio Anaya trečiadienio vakare pašalino Argentinos armijos vadą, sukeldamas aukštų karškių nepasitenkinimą. 17 generolų, pasipriešinę atleidimui, buvę areštuoti.

Cordobos įgulos vadas pranešė, jog jis ir jo karininkai nepripažins nepateisinamo atleidimo generolo Carlos Toranzo Montero.

Gen. Pedro S. Castineiras, parinktas pakeisti Toranzo, pareiškęs, jog jis nežino kada užims vado postą.

Sargybiniai stovi prie armijos kareivinių Buenos Aires apylinkėje ir kareiviai neleidžiami išeiti iš kareivinių.

Cordobos įgula, pagimdžiusi revoliuciją, kuri 1955 metais nuvertė prezidentą Peroną, buvo pirmoji karinė organizacija atmetusi Toranzos pašalinimą.

Gynybos sekretorius Anaya atskleidė, kad gen. Toranzo buvo atleistas, kadangi jis planavęs atleisti kaikuriuos generolus be pasitarimo su juo.

KALENDORIUS

Rugsėjo 4 d.: šv. Rozalija; lietuviškas: Rimantas.
Saulė teka 6:19. leidžiasi 7:22.

ORAS

Oro biuras praneša: Chicagoje ir jos apylinkėje šiandien — saulėta, šilčiau; rytoj — dalinai saulėta ir šilta.

Sporto Apžvalga

1330 So. 51st Avenue, Cicero 50, Ill., telef. OLympic 6-1357

Redaguoja EDVARDAS ŠULAITIS,

PABALTIEČIŲ PLAUKYMO IR LAUKO TENISO PIRMENYBĖS

Rugpjūčio 8-9 d. Chicagoje įvyko 1959 m. Š. Amerikos Pabaltiečių Plaukymo ir Lauko Teniso Pirmenybės. Pirmenybes rengė latviai.

Plaukymo varžybos vyko rugpjūčio 8 d. puikiame Columbus parko 50 metrų baseine. Baseinas yra atviame ore ir tą rytą pasitaikęs gerokai šaltas ir vėjuotas oras neigiamai atsiliepė į pasiekimus.

Lietuvius šiose varžybose atstovavo labai negausus būrelis. Vyrų klasėje — G. Boreišis (Detroitas), R. Burdulis (Toronto Aušra), L. Savage (Sodus, Mich.) ir vienintelis chicagietis G. Kaulėnas. Moterų grupėje — B. Adomaitytė (Detroito Kovas), B. Šimkutė (Detroito Kovas), A. Gelažytė (Clevelando Žaibas) ir M. Mazoliauskaitė (Clevelando Žaibas).

Kaip matome, vyrų klasėje trūko visos eilės mūsų geriausių plalkikų, kaip J. Giedraičio iš Hamiltono, detroitiečių A. Matulio, Rusecko. Tiesiog neįtikėtina, kad Chicagoje niekas nemoka plaukti. Dar pereitais metais Pabaltiečių pirmenybėse Detroite dalyvavo apie 5 plaukikų iš Chicagos.

Latvių vyrai šiais metais pasirodė stipriau ir įveikė mūsiškius 32:21. Tačiau mūsų merginos būdamos stipriame sąstate pirmavo visose rungtynėse ir laimėjo 26:8, ant savo kailio išvilkdamos laimėjimą lietuviams 47:40 bendrame vertinime.

Techniškos pasekmės

Vyrams: 100 m. laisvu stiliumi: 1) J. Bomis (Latv.) 1:10.8 min., 2) Upatnieks (Lat.) 1:11.6 min., 3) R. Burdulis (Liet.) 1:16.2 min.

400 m. laisvu st.: 1) I. Vierps (Lat.) 6:08.4 min., 2) G. Boreišis (Liet.) 6:18.0 min.

100 m. nugara: 1) G. Boreišis (Liet.) 1:22.0 min., 2) K. Bomis (Lat.) 1:33.5 min.

100 m. krūtine: 1) R. Burdulis (Liet.) 1:41.6 min., 2) I. Vierps (Lat.) 1:47.7 min.

3 x 100 m. laisvu st. estafetė: 1) Latviai 3:31.2 min., 2) Lietuviai (Boreišis, L. Savage, R. Burdulis) 3:50.4 min.

Moterims:

50 m. laisvu st.: 1) B. Adomaitytė (Liet.) 43.3 sek., 2) M. Mazoliauskaitė (Liet.) 46.6 sek.

100 m. laisvu st.: 1) M. Mazoliauskaitė 1:45.4 min., 2) I. Zvers (Lat.) 1:53.8 sek.

50 m. nugara: 1) B. Šimkutė (Liet.) 56.4 sek., 2) A. Gelažytė (Liet.) 57.2 sek.

50 m. krūtine: 1) B. Šimkutė (Liet.) 49.3 sek., 2) B. Adomaitytė (Liet.) 52.4 sek.

Lauko teniso varžybose buvo gana gausu dalyvių. Vyrų vienete dalyvavo net 21 žaidėjas (12 latvių ir 9 lietuviai). Tačiau moterų vieneto buvo tik 4 dalyvės iš jų tik vienintelė lietuvaitė A. Loye, žinoma Chicagos LSK Neries tinklininkė.

Nors lietuviškas spalvas gynė net 10 asmenų, tačiau tai dar nereiškia, kad turėjome stipriausias pajėgas. Toli gražu ne! Išskyrus newyorkietį S. Arūną, likusieji mūsų žaidėjai buvo vietiniai chicagiečiai. Iš tokių plačiai lauko tenisą kultivuojančių vietovių kaip Torontas, Rochesteris, Detroitas ar Hamiltonas nesiteikė atvykti nei vienas žaidėjas.

Iš 9 mūsų reprezentantų vyrų vienete iki kvartfinalio "atsikapstė" tik 2 — S. Arūnas ir V. Miliauskas. Visi kiti tapo išsijoti pirmame ar antrame rate (buvo žaidžiama K. O. "vieno minuso" sistema). Čia V. Miliauskas buvo priverstas nusileisti latviui T. Ripeliui (6:3) (6:4). S. Arūnas prieš tai lengvai nugalėjęs L. Ragauską (6:0), kvartfinalyje nelengvai įveikė latvį J. Tupesį (2:6) (7:5). Pusiaubaigmėje Arūnas gražiausioje pirmenybių kovoje įveikė latvį T. Ripelį (6:1) (2:6) (6:3). Iš kitos pusės į baigmę pateko pereitų metų meisteris latvis J. Vekmė pusiaubaigmėje įveikęs savo tautietį V. Tums. Baigmėje S. Arūnas buvo žymiai pranašesnis ir nesunkiai laimėjo 2 setų kovoje.

S. Arūnas neveltui važiavo ilgą kelią iš New Yorko. Jo pasiektas laimėjimas buvo tikrai užtarnautas. Šis septyniolikmetis jaunuolis ne tik parodė gerą žaidimo klasę, bet kartu pasireiškė kaip korektiškas ir savo pareigas suprantas sportininkas. Kartu tenka pagirti ir New Yorko LSK už S. Arūno atsiuntimą į varžybas.

Moterų vienete mūsiškė A. Loye pusiaubaigmėje įveikusi latvę M. Vuškalns (6:2) (6:0), baigmėje susitiko su latvių meistere V. Vuškalns. Tikrai augšto lygio kovoje A. Loye buvo priversta nusileisti (13:11) (1:6) (3:6). Tikrai negalvojome, kad turime tokio lygio tenisistę. Gaila, kad daugiau mūsiškių merginų nepasirodė.

Vyrų dvejete Arūnas-Juodikis Sr. ir Miliauskas-Andris pasiekė pusiaubaigmę, tačiau tai ir buvo viskas. Čia latviai pasirodė pranašesni ir išėjo nugalėtojais (Ripelis-Tums).

Mišriame dvejete mūsiškiai A. Loye-Andris pasiekė baigmę, tačiau ir čia turėjo nusileisti latvių porai V. Vuškalns-Sprude.

Moterų dvejete mūsiškė A. Loye poroje su latve Abolinš stipriai pasipriešino latvėms V. Vuškalns-M. Vuškalns.

Pabaltiečių varžybos įgauna vis daugiau svorio ir įprasmės mūsų sportiniame gyvenime. Niekas negali užginčyti, kad geriausią sportinį lygį visose sporto šakose pastarųjų 3 metų laikotarpyje varžytome pabaltiečių varžybose. Kartu mūsų rinktiniams sportininkams yra sudaroma puiki proga reprezentuoti lietuviškas spalvas ir susidraugauti su mūsų kaimynų jaunimu. Gaila, kad kaikur pas mus pasireiškia abejojimas šiam reikalui. Pabrėžkime ir popularinkime pabaltiečių sportininkų bendravimo idėją! ab

MASKVA APSUKO LIETUVIUS SPORTININKUS

ED. ŠULAITIS, Cicero

Sovietai, matyt, nenorėdami pasirodyti, jog jie patys nebeturi savų geresnių sportininkų, į savo rinktines vis mažiau įtraukia užgrobtųjų kraštų atstovus. Čia, reikia tikėtis, nemaža įtakos turėjo pabėgėlių balsai, kurie visada iškeldavo sovietinius norus pasisavinti lietuvių, latvių, estų ar kitos tautos sportininkus, juos įvelkant į Sov. Sąjungos uniformas.

Šiemet pirmu kart pokario metais Europos krepšinio pirmenybėse dalyvavusioje Sov. Sąjungos komandoje nesimatė nė vieno lietuvio ir esto. Juk būdavo laikai, kada lietuviai su darydavo sovietų komandos pagrindą, tačiau dabar juos jau pakeitė Maskvos žaidėjų būrys.

Kas nori gali teigti, kad sovietai savo atstovus rinktinėn renka pagal pasekmių gerumą. Bet, gaila, taip nėra. Tą patvirtino Sov. Sąjungos lengvosios atletikos atrankinės varžybos rungtynėms su J. A. Valstybėmis. Šiose Maskvoje įvykusiose varžybose trys lietuviai iškovojo teisę vykti į Philadelphiją, tačiau tik vienam — B. Zalagaitytei-Kalėdienei ten buvo leista dalyvauti.

"Sporto" Nr. 72 iškilmingai paskelbė, kad trims lietuviams atiteko "kelialapiai" į Philadelphiją, tačiau po kiek laiko pranešė, jog yra pakeitimų, nes buvo ziūrėta ne tik į paskutines pasekmes, bet ir į aukštesniąsias. Bet "Sportas" nieko neberašė, kodėl tuomet neleido važiuoti J. Pipynei, kuris dėl motinos mirties negalėjo dalyvauti kontrolinėse varžybose, bet prieš tai Maskvoje buvo laimėjęs svarbias rungtynes.

Taip ir liko viešumai neaišku, dėl ko sovietai atšaukė iš rinktinės rutulio stūmėją Varanauską ir ėjiką Mikėną, kurie kontrolinėse rungtynėse užėmė antrąsias vietas (Varanauskas buvo ketvirtasis, tačiau II-III vieta atiteko ne Sov. Sąjungos atstovams). Čia jie, be abejo, nenorėjo pasauliui parodyti, kad jie neturi savų sportininkų, o

(Nukelta į 4 psl.)

Vestuvių nuotraukos ir augštos rūšies fotografijos mūsų specialybė

PRECIN PHOTO STUDIO

(Incorporated)

EDVARDAS ULIS, sav.

4058 ARCHER AVENUE

Tel. VIrginia 7-2481

PRISTATOM Visokių Rūšių STATYBAI IR NAMŲ PATAISYMUI MEDŽIAGĄ

CARR MOODY LUMBER CO.

STASYS LITWINAS, Prez.

3039 So. Halsted St.

Tel. Victory 2-1272

Apkainavimą ir Prekių Pristatymą Teikiame Nemokamai

— ★ —

Raštinė atidara kasdien nuo 8 val. ryto iki 6 val. vakaro ir šeštadieniais iki 3 val. p. p.

MOVING

A. BENIULIS atlieka įvairius perkraustymus bei pervežimus iš tolimų ir artimų atstumų.

Tel. BIshop 7-7075

DR. J. IR K. AGLINSKAI

GYDYTOJAI IR CHIRURGAI

5430 So. Kedzie Ave.

Priima ligonis pagal susitarimą. Dėl valandos skambinti telefonu HEmlock 4-1562 nuo 2 iki 9 v. p.p. kasdien, išskyrus trečiad. ir šeštad.

DR. ANNA BALIUNAS

AKIŲ, AUSŲ, NOSIES IR GERKLĖS LIGOS

Pritaiko akinius

6322 South Western Avenue

Val.: kasdien 10—12 val. ir 7—9 v. vak. Šeštadieniais 10—1 val. Trečiadieniais uždaryta. Kt. laiku susitarus

Ofiso telefonas PR 8-3229

Rez. telef. WAlbrook 5-5076

DR. VL. BLAŽYS

PLAUČIŲ IR VIDAUS LIGOS

4701 South Damen Avenue

Kampas 47-tos ir Damen Ave.

Val. kasdien nuo 6—8 val. vak.

Šeštad. 2—4 val. vak.

Trečiad ir kitu laiku pagal sutartį

Ofiso tel. LAfayette 3-6048

Rez. WAlbrook 5-3048

DR. C. K. BOBELIS

Inkstų ir Šlapumo takų chirurgija

Tel. PRospect 6-1795

2300 W. 51st St., Chicago, Ill.

Oakley Medical Arts Bldg.

arba

434 Algona Ave., Elgin, Illinois

Tel. OWens 5-0533

Valandos pagal susitarimą.

Tel. ofiso HE 4-5849, rez. HE 4-2324

DR. PETER T. BRAZIS

GYDYTOJAS IR CHIRURGAS

2434 West 71st Street

Val. Pirm., ketvir., penkt. 1-4 ir 7-9 Antr. 1-6, treč. ir šešt. pagal sutartį, sekm. uždaryta.

Tel. ofiso HE 4-3758; Res. RI 5-3225

DR. S. ir M. BUDRYS

GYDYTOJAI IR CHIRURGAI

(Bendra praktika ir Alergija.)

2709 West 51st Street

Valandos: pirm., antr., ketvrt., penk. 2-4, 6-8 v. v.; šešt. 2-4 v. p. p.

PR 6-1795, Rez. Batavia 4287-M-1

DR. J. BYLA - BYLAITIS

Nervų-Smegenų Ligos, Chirurg.

OAKLEY MEDICAL BLDG.

2300 West 51st Street

Valandos pagal susitarimą

DR. Z. DANILEVIČIUS

GYDYTOJAS IR CHIRURGAS

spec. vidaus ligos

6317 South Western Avenue

Tel. ofiso — REpublic 7-4900

namų — GRovehill 6-8161

Valandos: kasdien 2-7 v. p. p., šeštad. 1-5 val. p. p., trečiadieniais uždaryta.

Dėl tikslaus priėmimo laiko (appointment) malonėkite susitarti telefonu ar asmeniškai, kad nereikėtų ilgai laukti.

DR. T. DUNDULIS

GYDYTOJAS IR CHIRURGAS

4157 Archer Avenue

Ofiso val. nuo 2-4 ir nuo 6-8:30 val. vak. Šeštadieniais nuo 2 iki 4 popiet. Trečiadieniais pagal sutartį

Ofiso tel. VIrginia 7-0036

Rezidencijos tel. BEverly 8-8244

Rez. GI 8-0873 Rez. HE 6-1670

Dr. Eisin. Dr. Balukas

DR. W. M. EISIN-EJSINAS

DR. K. G. BALUKAS

AKUŠERIJA IR MOTERŲ LIGOS

Valandos pagal susitarimą

6132 S. Kedzie Ave., WA 5-2670

Jei neatsiliepia skambinti MI 3-0001

Ofiso HE 4-1414, Rezid. RE 7-6867

DR. B. GAIŽIŪNAS

GYDYTOJAS IR CHIRURGAS

Specialybė akušerija ir moterų ligos

2454 West 71st Street

(71-os ir Campbell Ave. kampas)

Val.: kasdien 1—3 ir 6—8 val. vak. Šeštadieniais 1-4 p. p. Trečiadieniais uždaryta

DR. A. GARUNAS

GYDYTOJAS IR CHIRURGAS

Vidaus ir vaikų ligos

2423 West 63rd Street

Val. kasdien nuo 6-8 val. vakaro

Šeštad. nuo 12:30-2:30 val. p. p.

Trečiad. ir kitu laiku tik susitarus

Telef. Ofiso WA 5-2017

Res. PR 8-4258

Tel. ofiso PO 7-6000, rez. RE 7-9199

DR. A. JENKINS

GYDYTOJAS IR CHIRURGAS

3844 West 63rd Street

Val. kasdien nuo 1 — 4 p. p. ir 6 iki 8 val. Trečiad. ir šešt. uždaryta.

Telefonas GRovehill 6-1595

DR. ALDONA JUŠKA

AKIŲ LIGŲ SPECIALISTĖ

— PRITAIKO AKINIUS —

2422 W. Marquette Road

Valandos: 9—12 ir 7—9 v. v. pagal susitarimą, išskyrus trečiadienius

Ofiso tel. GA 5-4800. Rez. GA 3-6630

DR. GRAŽINA-IRENA KAGANIEC

GYDYTOJAS IR CHIRURGAS

VIDAUS LIGOS

10002 South Kedzie Ave.

Kasdien 4-7. Šeštad. 2-5. Trečiad ir kitu laiku tik susitarus

Tel. — REliance 5-1811

DR. WALTER J. KIRSTUK

GYDYTOJAS IR CHIRURGAS

(Lietuvis gydytojas)

3925 West 59th Street

Val.: Pirmad., antrad., ketvirtad ir penktad. nuo 1—4 p. p., 6:30-8:30 val. vak. Šeštad. 1—4 val., trečiad. uždaryta.

Tel. ofiso ir buto OLympic 2-4159

DR. P. KISIELIUS

GYDYTOJAS IR CHIRURGAS

4938 W. 15th St., Cicero

Kasdien 1—3 val. ir 6—8 val. vak. išskyrus trečiadienius

Šeštadieniais 12 iki 4 popiet

Ofiso telef. LAfayette 3-3210, jei neatsiliepia, šaukite KEdzie 3-2868

DR. EMILY V. KRUKAS

GYDYTOJA IR CHIRURGE

4146 S. Archer Ave.

Val.: Kasdien popiet nuo 12—3 val. vak., pirm., antr., ketvirt. 6—9 val. Trečiadieniais tik susitarus

DR. IRENA KURAS

GYDYTOJA IR CHIRURGE

KŪDIKIŲ IR VAIKŲ LIGŲ SPECIALISTĖ

7156 South Western Avenue

MEDICAL BUILDING)

Pirmad., antrad., ketv. ir penktad. nuo 11 val. iki 1 val. p. p. ir nuo 6 v. — 8 val. vakare. Trečiad. nuo 11 val. ryto — 1 v. p. p. Šeštad. 11 val. ryto iki 3 val. p. p.

Office tel. RE 7-1168

Res. tel. WALbrook 5-3765

Tel. ofiso HE 4-1202 rez. PR 6-4732

DR. A. MACIŪNAS

CHIRURGAS

2454 West 71st Street

(71st ir So. Campbell Ave.)

Val.: pirmad. ir ketvirtad. 1-4 p. p., antrad. ir penktad. 5-8 v. v.

Ofiso HE 4-1818, Rezid. PR 6-9801

DR. J. MEŠKAUSKAS

GYDYTOJAS IR CHIRURGAS

Specialybė — vidaus ligos

2454 West 71st Street

(71-os ir Campbell Ave. kampas)

Atostogose iki rugsėjo 14 d.

DR. JULIJA MONSTAVIČIUS

GYDYTOJA IR CHIRURGE

Office: 10746 South Michigan Ave.

Buto 1653 W. 103 St., Beverly Hills

Val.: kasdien nuo 6 v. v. iki 9 v. v., išskyrus trečiad. šeštadieniais nuo 1 iki 4 val. popiet.

Tel. ofiso — PUllman 5-6766

Buto — BEverly 8-5946

DANTISTAS

DR. J. A. PAUKŠTYS

4063 South Archer Avenue

Valandos: nuo 10 iki 12; 2—6; 7—9

Šeštad. 10—12. Trečiad. uždaryta

Lafayette 3-4949

Namų — BEverly 3-7786

Ofiso telefonas — BIshop 7-2525

DR. AL. RAČKUS

GYDYTOJAS IR CHIRURGAS

4342 Archer Avenue

(Kampas Kedzie ir Archer)

VAL. kasdien nuo 2 iki 9 val. vak. Trečiad ir sekmad. tik susitarus

DR. E. RINGUS

Rentgenologas, Diagnostika ir Terapija.

MARQUETTE X-RAY

Atdara nuo 9 v. r. iki 8 v. v., išskyrus treč. šešt. nuo 9 v. iki 2:30 p. p.

6132 S. Kedzie Ave.

Tel. WAlbrook 5-2670

DR. ZIGMAS RUDAITIS

Spec. ORTHOPEDINĖS LIGOS

2745 West 69th Street

Priešais Šv. Kryžiaus ligoninę

Telef. REpublic 7-2290

VAL.: Pirmad., antr., ketv., penktad. nuo 9 iki 11 ryte ir nuo 6-8 val. v. Šeštad. nuo 2-4 Trečiadieniais ir kitu laiku susitarus telefonu.

DR. ANT. RUDOKAS, Opt.

Tikrina akis ir pritaiko akinius, keičia stiklus ir rėmus

1455 S. California Ave. YA 7-7381

Val.: 10 ryto iki 8 vak. (trečiad. uždaryta Šeštad. 10 v. ryto iki 2 p. p.

Atostogose iki rugsėjo 9 d.

DR. J. J. SIMONAITIS

GYDYTOJAS IR CHIRURGAS

Naujas adresas: 4255 W. 63rd St

Ofiso tel. REliance 5-4410

Rez. tel. GRovehill 6-0617

Valandos: 1-3 p. m. ir 6-8 p. m.

Penktad. tik 1—3 p. m.

Trečiad. ir šeštad. pagal sutartį.

Ofiso telef. CLiffside 4-2896

Rezid. telef. WAlbrook 5-3099

DR. P. STRIMAITIS

GYDYTOJAS IR CHIRURGAS

1724 West 47th Street

(kamp. 47th ir S. Hermitage)

Val.: nuo 2 iki 4 val. ir 6 iki 9 v. v. Šeštad. nuo 2 iki 6 val., išskyr. sek.

Telė ofiso TO 3-0959

Res. tel GA 3-6048

DR. FL. TALLAT-KELPSA

GYDYTOJAS IR CHIRURGAS

Spec. chirurginės ligos

5002 W. 16th Street, Cicero, Ill.

Val.: kasdien 5-8 p. p., šeštadieniais 1-4 p. p. Kitu laiku ir trečiad. susitarus

DR. VYT. TAURAS

GYDYTOJAS IR CHIRURGAS

(Bendra praktika ir moterų ligos)

Ofisas ir rez. 2652 W. 59th St.

Tel. PRospect 8-1223 ar TR 3-5577

Ofiso val.: Pirm. 8-10 v. v., Antrad Treč. ir Penkt. 6-9 val. vak., Šeštad 2-4 val. popiet ir sulig susitarimu.

Tel. ofiso HE 4-2123, rez. GI 8-6195

DR. V. P. TUMASONIS

CHIRURGAS

2454 West 71st Street

(71st ir So. Campbell Ave.)

Val.: pirm., antr., ketv. ir penkt. nuo 2 iki 4 ir nuo 6 iki 8. Treč. ir šeš. uždaryta.

Telefonas — GRovehill 6-2823

DR. A. VALIS-LABOKAS

GYDYTOJAS IR CHIRURGAS

Specialybė: AKUŠERIJA ir MOTERŲ LIGOS

2524 West 69th Street

Valandos: nuo 1-4 ir 6-8 val. vak. Šeštadieniais nuo 1-4 val. popiet.

Tel. ofiso PRospect 6-9400

Rezid. PRospect 6-9400

DR. ONA VAŠKEVIČIUS

(Vaškevičiūtė)

GYDYTOJA IR CHIRURGE

6248 South Kedzie Avenue

Val. kasdien 1-2 p.p. ir nuo 6-8 val. Šeš. 1-4 p. p. Trečiadieniais ir kitu laiku tik susitarus.

Tel. ofiso Victory 2-1581

Tez. PRospect 6-4250

DR. V. VILEIŠIS

GYDYTOJAS IR CHIRURGAS

802 West 31st Street

Kamp. Halsted ir 31-mos gatvių

Priėmimo valandos kasdien: 1-4 p.p. ir nuo 6-8 v.v. Šeš. 1-4 v. popiet

Uždaryta trečiadieniais

Tel. ofiso PR 6-6446, rez. HE 4-3150

DR. F. C. WINSKUNAS

GYDYTOJAS IR CHIRURGAS

2420 W. Marquette Road

Val. nuo 2 iki 4 p.p. ir 7 iki 8 v. v. Trečiad. ir šeštad. pagal sutartį.

DR. P. Z. ZALATORIS

GYDYTOJAS IR CHIRURGAS

1821 So. Halsted Street

Tel. ofiso CA 6-0257, rez. PR 6-6659

Rezid. 6600 So. Artesian Ave.

Val. 11 val. ryto iki 3 v. p.p., 6-7 vak.

Tel. Off. FR 2-4841, 9 A. M.-5 P. M.

Tel. Res. AV 3-2627, 5:30 P.M. iki 9

DR. JUSTINA ŽIRGULIS

Įvairios nervų bei proto ligos — vaikų ir suaugusių

PITTSFIELD BUILDING, Kamb. 621

55 E. Washington St., Chicago 2, Ill.

Priėmimas tik pagal susitarimą

DR. G. SERNER

LIETUVIS AKIŲ GYDYTOJAS

25 metų patyrimas

Tel.: YArds 7-1829

Pritaiko Akinius Kreivas Akis Ištaiso.

Ofisas ir Akinių Dirbtuvė

756 WEST 35th STREET

Valandos: nuo 10 iki 2, nuo 6 iki 8. Treč. uždaryta. Penkt. ir šešt. 10—2 vai. ryto. Arba pagal susitarimą.

P. ŠILEIKIS, O. P.

Orthopedas, Protezistas

Aparatai-Protezai. Med. batai ėšai. Spec. pagalba kojoms (Arch Supports) ir t.t.

Val. 9-4 ir 6-8. Šeštadieniais 9-1

ORTHOPEDIJOS TECHNIKOS LAB.

2850 W. 63rd St., Chicago 29, Ill.

Tel. PRospect 6-5084

PRANEŠIMAS TAUPYTOJAMS!

MUTUAL FEDERAL SAVINGS

nuo 1959 metų liepos mėn. 1 dienos

moka **4%** dividendo

už visas taupymo sąskaitas!

Partrauksime jūsų pinigus iš kitur, jei atnešite savo banko knygutę.

PRADEKITE TAUPYTI ŠIANDIEN!

SAVINGS INSURED UP TO $10,000

MUTUAL FEDERAL SAVINGS

2202 W. CERMAK RD., CHICAGO 8, ILL.

CHARTERED AND SUPERVISED BY THE UNITED STATES GOVERNMENT

JOHN J. KAZANAUSKAS PRESIDENT VIrginia 7-7747

ĮSTAIGOS VALANDOS: Kasdien nuo 9-tos ryto iki 5 val. popiet. Ketvirtadieniais nuo 9-tos val. ryto iki 8 val. vak. Šeštadieniais nuo 9 val. ryto iki 1 val. popiet. Trečiadieniais visai neatidaroma.

GRADINSKAS

J. G. TELEVISION CO.

2512 W. 47th St., FR 6-1998

TV, RADIJAI, HI-FI, VEŽINTUVAI

Pardavimas-taisymas. Sek. uždaryta.

SOPHIE BARCUS RADIJO VALANDA

Visos programos iš WOPA

AM. 1490 Kilocycles FM 102-7 MC

Kasdien: nuo pirmadienio iki penktadienio 10-11 val. ryte. Šeštadienį ir sekmadienį 8:30 iki 9:30 val. ryte.

Vakaruškos pirmadienį 7 val. vak.

Raštinė: 7159 So. Maplewood Ave., Chicago 29, Ill. Telef. HE 4-2413

PASKOLOS PIRKIMUI NAMŲ — nuo 1 metų iki 20 metų, lengvais mėnesiniais atmokėjimais. Nuošimčiai nuo 4½% iki 6%.

Taupytojams mokame augštus dividendus. Indėliai apdrausti iki $10,000.00

BRIGHTON SAVINGS AND LOAN ASS'N

4071 Archer Ave., į vakarus nuo California Ave.

CHARLES ZEKUS, Sekretorius

OFISO VALANDOS

Pirmadieniais, antrad., penktad. ir šeštad. 9 v. r. iki 4:30 p. p. Trečiadieniais uždaryta visą dieną. Ketvirtadieniais 9 val. ryto iki 8 val. vak.

DRAUGAS

THE LITHUANIAN DAILY FRIEND

4545 West 63rd St., Chicago 29, Illinois Tel. LUdlow 5-9500

Entered as Second-Class Matter March 31, 1916, at Chicago, Illinois Under the Act of March 3, 1879

Member of the Catholic Press Ass'n

Published daily except Sundays and days after Christmas and Easter by the Lithuanian Catholic Press Soc'y.

SUBSCRIPTION RATES

$10.00 per year outside of Chicago

$12.00 per year in Chicago & Cicero

$10.00 per year in Canada

Foreign $12.00 per year

PRENUMERATA:	Mėtams	½ metų	3 mėn.	1 mėn.
Chicagoj ir Ciceroj	$12.00	$6.50	$3.50	$1.50
Kitur JAV ir Kanadoj	$10.00	$5.50	$3.00	$1.25
Užsienyje	$12.00	$6.50	$3.50	$1.50

Redakcija straipsnius taiso savo nuožiūra. Nesunaudotų straipsnių nesaugo, juos grąžina tik iš anksto susitarus. Redakcija už skelbimų turinį neatsako. Skelbimų kainos prisiunčiamos gavus prašymą.

Kanados lietuviai, Bendruomenė ir

DRAUGO JUBILĖJUS

Šeštoji Kanados Lietuvių diena įvyksta š. m. rugsėjo 5 ir 6 d., Hamilton, Ont.

JAV Lietuvių Bendruomenės vadovų ir veikėjų suvažiavimas bus taip pat tomis dienomis, būtent, rugsėjo 5 ir 6 d., Detroit, Mich

Dienraščio Draugo jubilėjinis piknikas bei festivalis yra surengtas dieną vėliau — pirmadienį rugsėjo 7 d (Labor Day šventėj), gražiame ir erdviame Santa Fe parke.

Mes laikome, kad visi šie įvykiai yra svarbūs ir šioje vietoje reikia juos vertinti. Gal reiktų apie juos pasakyti po žodį kitą atskirai, tačiau šitokiam malonumui vietos jau pritrūko. Pagaliau jiems išgarsinti esame davę apsčiai skilčių kituose dienraščio puslapiuose. Todėl neabejojame, kad mūsų skaitytojai ir visa gyvoji lietuvių visuomenė smulkiai jau yra painformuota, kur ir kada įvyks Kanados Lietuvių diena, Bendruomenės suvažiavimas ir Draugo festivalis. Žinomi ir įvykių tikslai.

Mes, Jungtinių Valstybių lietuviai, savo broliams kanadiečiams galime net pavydėti, kad jie kasmet pajėgia surengti šaunias Lietuvių dienas ir sutraukti į jas lietuvius ir iš pačių tolimiausių Kanados miestų, miestelių bei kaimų. Gausios minios yra sutraukiamos ne šiaip jau pripuolamai, bet gerai, rūpestingai besiruošiant, duodant turtingas programas, patrauklias senimui ir jaunimui. Iškilmingos pamaldos, sportinės rungtinės, skoningai suruoštas balius, akademija su rimta menine programa, aktualiais pranešimais apie mūsų tautos politinius ir kultūrinius reikalus, patraukia ne tik kanadiečius, bet ir iš Jungtinių Valstybių nemažas lietuvių būrys susigundo nuvažiuoti. Rūpestingai paruošta programa kanadiečiai sudomina ir Kanados miestų dienraščius, atkreipia politikų ir kultūrininkų dėmesį. Tuo būdu yra garsinamas lietuvių tautos vardas. Valdžios žmonės ir parlamento nariai atvyksta į Lietuvių dienas žodį kitą pasakyti. Šitokia veikla yra labai naudinga dirbant Lietuvos išlaisvinimo darbus.

JAV Bendruomenės Detroito apygarda su visomis apylinkėmis, tikrai kruopščiai rengėsi sutikti suvažiuojančius į gražų miestą Jungtinių Valstybių Lietuvių Bendruomenės vadovus ir veikėjus į pirmąjį tos rūšies suvažiavimą, kuris yra užsimojęs atlikti visą eilę darbų, labai reikalingų planingesniam, platesniam ir sėkmingesniam lietuvybės išlaikymo ir lietuviškos kultūros puoselėjimo darbui dirbti. Detroitiečiai tikrai nuoširdžiai sielojosi suvažiavimui viską taip paruošti, kad suvažiavusiems atstovams darbo sąlygos būtų patogesnės, kad sudarytų jaukią darbingą ir kūrybingą bendruomenišką nuotaiką.

Pažvelgę į suvažiavimo darbotvarkę, pastebėsime kad darbo bus daug ir nelengvo darbo. Labai dažnai pasiskundžiame, kad visų mūsų tautinių reikalų, visos mūsų bendrosios veiklos vežimas pradeda braškėti ir kaikada net pakalnėn riedėti. Neretu atveju ne tik pirmyn traukti šį vežimą nebepajėgiam, bet ir nuo riedėjimo pakalnėn nebesulaikome. Šitokia būklė reikalauja visų mūsų jėgų sutelkimo, tikrai tampraus vieningumo, ir labai gerų metodų, kad tas mūsų sutelktas jėgas išmintingai ir tiksliai vairuotų, kad kalbamasis vežimas būtų traukiamas viena gera kryptimi, tokia kryptimi, kuri vestų lietuvybės išlaikymo, tautinio potencialo stiprinimo ir Lietuvos išlaisvinimo keliu.

Berods nereikia smulkiai dėstyti, kokį vaidmenį vaidina ir vaidino per penkiasdešimt metų mūsų **Draugas.** Rašinio pradžioj trumpai suminėjome tik du įvykius, būsinčius šiame savaitgalyje, su kuriais Draugas yra labai tampriai surištas. Juos rėmė ir remia (ir rems!) be jokių rezervų. Bet ar kas galėtų nurodyti bent vieną kitą gerą lietuvišką organizaciją, draugiją ar sąjūdį, kurių Draugas nebūtų garsinęs, parėmęs?

Yra atvejų, kuriais ir dienraštis Draugas norėtų būti pastebimas ir paremiamas. Šiemet Draugas mini auksinį jubilėjų. Manom. kad tai yra rimtas atvėjis ir gera proga jam — Draugui patalkinti. Tokią talką suteikti turėsime progą būsimąjį pirmadienį — Darbo diena — suvažiuodami į jubiliato Draugo festivalį bei pikniką. Kviečiame!

Spaudoj ir gyvenime

Žadina amerikiečių sąmonę

Freedom House, kuris buvo įsteigtas 1941 m. kaip centras kovai prieš bet kokį totalitarizmą, pirmadienį "The New York Times" dienraštyje paskelbė didžiulį atsišaukimą, pavadintą "What You Can Do About Khrushchev's Visit". Šiame atsišaukime amerikiečių visuomenei yra pateikiami faktai, sąryšyje su planuojamu Chruščevo atvykimu į J. A. Valstybes ir šio krašto žmonės yra kviečiami pažiūrėti į šį įvykį rimtai.

Atsišaukime yra rašoma: "Šis įvykis (Chruščevo atvykimas) gali pakreipti istoriją kita linkme. Kyla klausimas — į kurią pusę? Pasaulis žiūri ir stebisi, kaip mes priimsime asmenį, kuris grasino mus 'palaidoti' ir kuris neseniai tą atliko Vengrijos laisvės kovotojams. Jeigu jis mus ras naivius, neinformuotus, lengvai apgaunamus, jis galės gauti paskatinimo rizikavimui į karą vedančioms avantiūroms. Bet jeigu jis ras mus realistiškus, stipriai galvojančius, gerai informuotus ir vieningus, jis turės pasirinkti atsargesnį kelią. Chruščevas į J. A. Valstybes neatvyksta tam, kad pasiūlytų reikšmingas nuolaidas ir užtikrintų ilgalaikę apsaugą mums ir mūsų vertybėms. Jis atvyksta pasiruošęs laimėti propagandinę pergalę su pasitikėjimu savo sugebėjimais netikrų vilčių sukėlimui, mūsų nuosprendžių susilpninimui ir pastebimų nuolaidų iš mūsų pusės laimėjimui. Jam neturi pasisekti ši misija.

Tu, kaip pavienis amerikietis, gali daryti specifinius veiksmus, kurie šį istorinį įvykį padarytų išeinamuoju tašku geresnio pasaulio sukūrimui. Prezidentas Eisenhoweris gali pasakyti Chruščevui, kad mes žinome reikalą, kad mes nesiduosime apgaunami žodžiais be veiksmų, jog mes stovime be baimės už tikrą taiką su laisve ir teisingumu". — kalbama atsišaukime.

Toliau atsišaukime yra nušviečiami 7 punktai, kuriuose kiekvienas šio krašto gyventojas turėtų pasireikšti. Čia yra sakoma, kad amerikiečiai turėtų rašyti laiškus redakcijoms ir ruošti netriukšmingas demonstracijas, susipažintų su Chruščevo tikslais, nuspręstų ką patys amerikiečiai nori, sužinotų ką Chruščevas atstov., susipažintų su Chruščevo asmeniška istorija, jo klaidinimais, melais; keltų visus augščiau minėtus klausimus viešose diskusijose, siųstų grupines rezoliucijas prez. Eisenhoweriui ir pan.

Šiame atsišaukime yra minimas ir Lietuvos vardas, o taip pat ir kitų komunistų pavergtų tautų — Latvijos, Estijos, Lenkijos, Čekoslovakijos, Vengrijos, Albanijos, Rumunijos ir Bulgarijos.

Freedom House, kurios adresas yra 20 W. 40th St., New York 18, N. Y., geresniam komunistų pažinimui siūlo 36 psl. knygelę "Soviet Crimes". Ji taip pat prašo aukų, kad galėtų panašų atsišaukimą paskelbti ir kituose laikraščiuose.

E. Šulaitis

NEOKOMINFORMAS

ERIK TOMTE mūsų bendradarbis Švedijoje

Kai Leninas ir Trockis sukūrė trečiąjį internacionalą, atseit Kominterną, tai šis buvo oficiali institucija. Ligi 1924 buvo skelbiami Kominterno kongresų raportai ir rezoliucijos neslepiant, kad ir ne sovietų rusų partijų vadai buvo Kominterno nariai. Kominternas buvo tarptautinis kūrinys. Užtektų paminėti tik tokius vardus, kaip bulgaras Dimitrovas, vengras Bela Kuhun, prancūzas Marcel Cachin.

Stalinui paėmus valdžią į rankas, Kominterno tarptautiškumas ėmė kisti. Stalinas padarė sovietų saugumo aparatą partijos organu, turinčiu tiesą kontroliuoti partijos narių ištikimybę ne tik Sovietų Sąjungoje, bet ir visame pasaulyje. Tuo būdu visi komunistai pateko rusų saugumo policijos jurisdikcijon, o tatai buvo faktinis ir teisinis pagrindas tiems didžiuliams Stalino valymams 1934—39. **Toji raida** privedė prie to, kad Kominternas prieš pačią antrojo Pasaulinio karo pradžią pasidarė tuolaikinės NKVD instrumentas, pažabojęs viso pasaulio komunistinį sąjūdį.

Vietoj Kominterno — Kominformas

Panaikindami Kominterną 1943, Sovietai tikėjosi pripūsią miglų Vakarams, kad Maskva jau nebetvarko vakarų komunistų. Stalinas tikėjosi, kad po karo atsiras Vakarų Europoje vis daugiau liaudies frontų vyriausybių, todėl komunistų partijos dabar turėjo būti nebeitariamos gaunančios instrukcijas iš Sovietų. Tačiau tos viltys neišsipildė. 1947 m. krito paskutinė liaudies fronto vyriausybė Prancūzijoje. Užsimaskavimo dabar jau nebereikėjo. Kominterną panaikinus, jo funkcijas perėmė perorganizuota ir praplėsta rusų partijos centrinio komiteto užsienio sekcija su Ždanovu priešakyje. Raida satelitų ruože ir Kremliaus viltys sulaukti revoliucijos Prancūzijoje ir Italijoje iššaukė reikalą naujo politinio centro pasauliniam komunizmui, kur rusų dominavimas būtų geriau komofliuotas. Taip 1947 m. gimė Kominformas.

Kominformas buvo visai kitoks tvarinys, negu Kominternas. Kominformo tik fasadas buvo tarptautinis. Pirmoji Kominformo sostinė buvo Belgradas, o kai Tito buvo iš jo pašalintas, sostinė buvo perkelta į Bukareštą. Kominformo nariai nebuvo savo partijų renkami, jo tarybą sudarė pripuolamai iš įvairių kraštų nereguliariai sušauktos partijų delegacijos, kurių sąstatą nustatydavo Kremlius. Šios sistemos tikslas buvo sutrukdyti iškilti tarptautiniems autoritetams komunistiniame sąjūdyje ne iš rusų tarpo bei įbrukti sovietinę kontrolę į ne rusų partijų tarpusavį bendradarbiavimą. Visa tai buvo daroma, kad neatsirastų kitas Maskvą konkuruojąs komunistinis centras.

Kominformo tinklą Stalinas užtempė ant sovietinės policinės kontrolės ir satelitiniuose kraštuose. Tų kraštų policijos buvo tik sovietų policijos filialės. Kad Tito 1948 pavyko iš ten išnarplioti, didžia dalimi priklausė nuo to, kad jis niekada nebuvo prileidęs, kad jo policija būtų subordinuota sovietų policijai.

Mirtinis smūgis Kominformui

Kominformo vykdomasis organas tik teorijoje tebuvo Bukarešte, tikrumoje gi jo biurai veikė Maskvoje, kur juos tvarkė centrinio komiteto užsienio sekcija su visu rusų partijos biurokratizmu.

Ne Stalino, o Berijos mirtis sudavė mirtiną smūgį Kominformui. Sovietų saugumo organai tada buvo palaužti ir neteko savo funkcijos kaip partijos policija. Stalino vidino teroro partijoje epoka pasibaigė. Be policinio disciplinos pagrindo Kominformas ėmė virsti fikcija — jis pats save pragyveno, kaip patys sovietų partijos autoritetai kad mėgdavo sakyti. Padarinių ilgai laukti nereikėjo. 1956 kilo revoliucijos Vengrijoje ir Lenkijoje. Paprasta partijos kontrolė satelitiniuose kraštuose negalėjo atstoti policinės kontrolės. Po garsiosios "nustalinimo" kalbos 29-jame partijos kongrese 1956 m, nebuvo jėgos, galinčios apstabdyti pasitikėjimo krizę rusų partijos vadovybe visame komunistiniame sąjūdyje. Ir taip buvo paleistas Kominformas 1956 balandžio mėn.

Įvykiai Vengrijoje ir Lenkijoje buvo perspėjimas sovietų partijai: egzistavimo pavojus grėsė netik pasaulio komunistų partijoms, bet vidaus krizė ir pačioje sovietų partijoje, jeigu nebus griebtasi atstatyti partijos discipliną policinėmis sankcijomis. Pirmasis toks disciplinos grąžinimo ženklas buvo Nagy likvidavimas 1957. Nagy teisė sovietų partijos teismas, o teismo sprendimą įvykdė sovietų KGB. Sovietų akimis žiūrint, tatai buvo visai legalu, nes Berijos laikų sovietų policijos teisės nebuvo panaikintos kokiu nors juridiniu dokumentu.

"Naujas" tvarinys

1957 m. lapkričio mėn. 12 komunistinių valstybių pasirašė po deklaracija, kurioje esmingiausia vieta buvo "proletarinio internacionalizmo principo" pripažinimas, t. y. pripažinimas be jokių rezervacijų sovietų partijos vadovybės. Deklaracijoje buvo kalbama apie abipusius kontaktus tarp partijų to principo rėmuose, tačiau apie kokį nors naują pasaulinio komunizmo vadovybės centrą nekalbama. Tyliai buvo susitarta, kad tą vykdomąjį vienetą sudarys rusų partijos centrinio komiteto užsienio sekcija. Toji naujoji pasaulinio komunizmo struktūra dabar kartais vadinama Neokominformu.

Šis naujas tvarinys panašus į senąjį Kominformą: įvairių partijų delegacijos karts nuo karto sušaukiamos pasitarti įvairiuose miestuose. Tie pasitarimai vaidina tą patį vaidmenį, kaip ir senosios Kominformo tarybos. Be to tas naujas kūrinys išlaiko ir tą patį tarptautinį Kominformo fasadą, tačiau centro vykdomoji galia yra vien tik rusų rankose. Centrinio komiteto užsienio sekcijų tarp kitų dabar sudaro Suslovas, Kuusinen, Pomonarevas, Pospelovas, Andropovas ir Mitinas.

Atrodo Chruščevas atstatė stalinistinį principą, kad Sovietų saugumo organai kaipo partijos policija privalo kontroliuoti partijų narius netik satelitiniuose kraštuose, bet ir visur kitur, kur tik jų vykdomoji valdžia siekia.

1959 gegužės 17 Maskvoje susirinkę gana aukšto rango rusų saugumo organų atstovai pasiuntė Chruščevui sveikinimo telegramą, kurioje įsidėmėtina ši vieta: "21-jame partijos kongrese buvo saugumo organų vaidmuo pilnai nustatytas, jų vieta Sovietų valstybinėje sistemoje ir jų uždaviniai kaipo **partijos policijos** organo dabartiniame raidos etape nusakyti, etape, kada intensyviai kuriamas komunizmas mūsų krašte". Komentarai tam nebereikalingi.

Tos raidos paseka reikia laikyti ir šių dienų švedų laikraščių ir telegramų agentūros TT pranešimą, kad iš pareigų atleistas Sovietų laivyno Baltijos jūroje vadas admirolas Nikolaj Charlamovas, kad jį pakeičia viceadmirolas Orelis ir kad Baltijos jūros laivyno politiniu viršininku paskirtas viceadmirolas Pocapilas. Toliau toji pat agentūra praneša, kad dabartinis sovietinės Latvijos viceministeris pirmininkas Berklaus atleistas iš savo pareigų, nes jis "pirmoje eilėje statė ne Sovietų Sąjungos, o savo siaurus tautinius interesus. Be to pagal tą patį pranešimą Sovietų spauda jau kuris laikas puola lokalines patriotines bei tautines sroves, ypač Pabaltijo valstybėse pasireiškiąs tautiškumas kelia Maskvai daug nerimo.

Apie to naujo policinio aparato atgimimą sako ir rugpjūčio 25 d. telegrama iš Maskvos, kad Leningrade už žudymus bei išgėdinimus nubausti 6 darbininkai mirti, o trims paskirtos ilgos bausmės kalėti. O tuos teismo sprendimus Leningrado Pravda komentuoja: **"Auklėjimo darbas fabrikų jaunimo tarpe turi būti iš pagrindų pajudintas... Teismas išryškino rimtus trūkumus auklėjimo darbe Bolševiko fabrike ir eilėje kitų fabrikų... Kas išauklėjo tas pabaisas? Atsakomybė krenta jų tėvams.".**

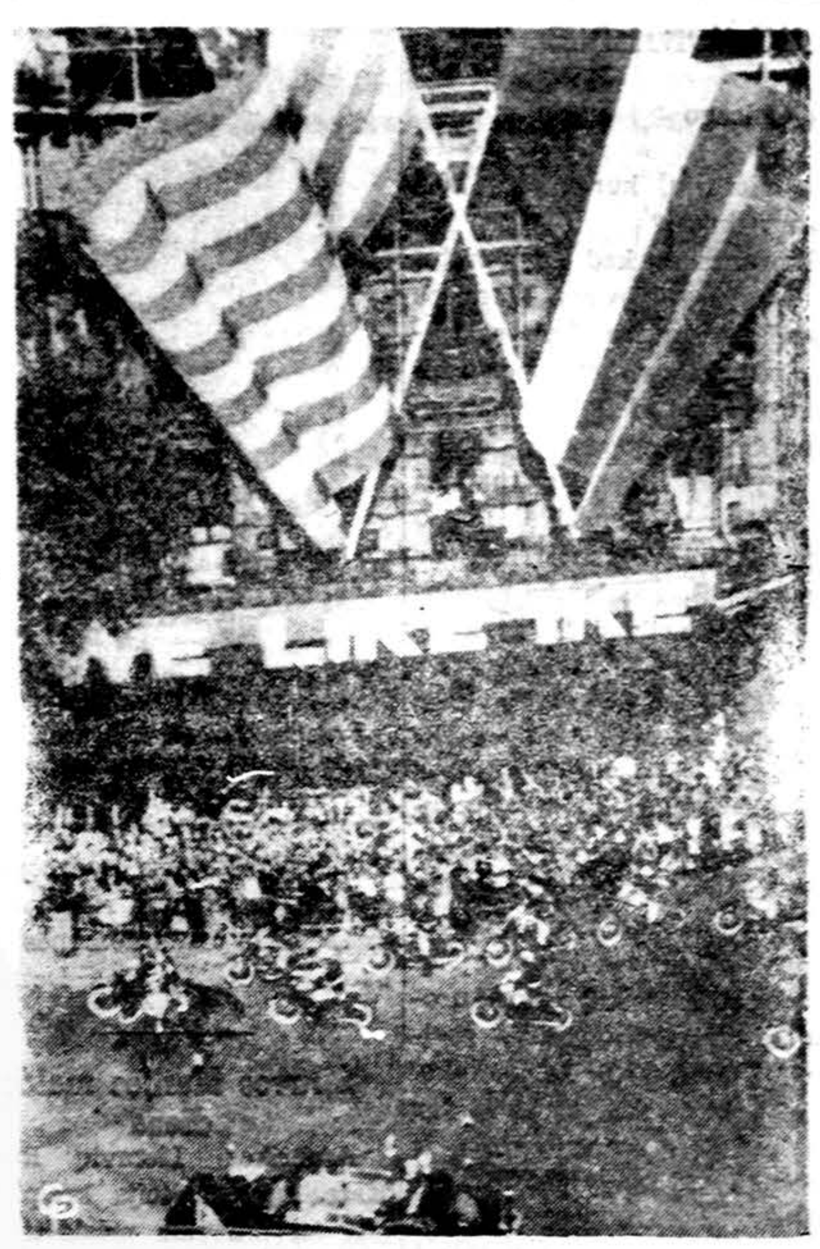
Tūkstančiai paryžiečių sutiko prez. Eisenhowerį Paryžiuje labai džiaugsmingais šūkiais. Prieš 15 m. Eisenhowerio vadovaujama JAV armija išvadavo Paryžių. (UPI)

Specialios rekolekcijos

Apie trys tūkstančiai kunigų iš daugelio pasaulio kraštų dalyvaus specialiose rekolekcijose, kurios įvyks Arse nuo rugpiūčio 31 iki rugsėjo 4 d. Pagrindinė rekolekcijų tema "Kunigo gyvenimas šventojo Arso klebono dorybių šviesoje". Rekolekcijų mąstymai bus skaitomi keturiomis kalbomis: prancūzų, anglų, ispanų ir vokiečių. Rekolekcijos rengiamos šimto metų nuo šv. Arso klebono mirties proga.

VYT. ALANTAS

Tarp dviejų gyvenimų

ROMANAS

(Tęsinys)

— Palauk, nepabėgs: visus sugaudysime ir į rūsius sugrūsime. Ak, kad man tas banditų atamanas pasipainiotų po ranka! Akis išlupinėčiau!

Darmojiedovas visai nusigėrė. Jis gėrė, verkė ir daužėsi kumščiu į krūtinę prisiekinėdamas savo ištikimybę matuškai Rusijai. Žerebcovo jis kitaip nebevadino, kaip brangiausiu ir mylimiausiu sūnumi.

Paryčiui Darmojiedovas grįžo namo su Žerebcovu. Jis prikėlė Olgą ir liepė kaisti samovarą. Sumišusi iš gėdos ir išsigandusi ji baukščiai dairėsi į spoksančius į ją girtus vyrus mėgindama pasislėpti perplačiuose ir perilguose savo motinos naktiniuose marškiniuose, nes antklodę Kabalda buvo nutempęs ant žemės. Abiems vyrams tai buvo labai juokinga.

— Olga, štai, aš atvedžiau tau tavo vyrą... Gerbk jį ir mylėk, — vožtakojo Darmojiedovas barkšnodamas savo lazdele į grindis, tartum sutvirtindamas savo žodžius. — Jis man brangesnis už sūnų...

10. Prie laužo rymo laisvės broliai . .-.

— Padūkęs nutrūktgalvis, tas vyras, sakau jums, — kalbėjo dr. Žiogrys sėdėdamas ant apipuvusio švaria nosinaite uždengto kelmo ir su pasigėrėjimu žiūrėdamas į Miką, kuris kartu su kitais vyrais statė palapines. Jis davinėjo įsakymus, nurodinėjo, organizavo. Kita nosinaite daktaras vėdinosi sau veidą.

Trys didelės, brezentinės palapinės viešiems reikalams: štabui, ambulatorijai ir ginklų sandėliui jau stovėjo prisiglaudusios po medžių šakomis. Vyrai darbavosi nusimetę marškinius, nes šutino neišpasakytai. Domas pasirinko stovyklai vietą slėnume prisiglaudusioje retmelėje. Nors saulės spinduliai vargiai prasiskverbdavo pro medžių lapiją, bet oras buvo toks tvankus, kad, rodėsi, kažin kurios miško dvasios kūrena ugnį po medžių šaknimis.

— Nepasakyčiau, kad mūsų vadas būtų pasirinkęs higijienišką vietą savo stovyklai, — nubraukė nosinaite daktaras prakaitą nuo kaktos.

— Bet čia saugu, — tingiai atsiliepė prof. Jurgis Brūzgaila, kuris neseniai buvo prisijungęs prie Domo būrio.

Jis gulėjo pasitiesęs mituką ant žemės ir, atkišęs barzdelę, žiūrėjo į medžių viršūnes. Jis buvo Radvilų kaimynas. Jo brolio ūkis buvo netoliese nuo Paupio, ir profesorius vasarodamas dažnokai viešėdavo pas Radvilus. Su Domu jie buvo geri draugai. Vasarą profesorius rankiodavo medžiagą apie savo apylinkės praeitį. Patyręs, kad senieji Radvilai nužudyti ir Paupis sudegintas, jis nusprendė, kad ir jam metas pajudėti. Jis dėjosi išvažiuojąs į Vilnių, bet iš tikrųjų pasuko į girelę. Be to, jo, kaip istoriko, smalsumas buvo didelis: jis pats savo akimis norėjo pamatyti, kaip gimsta pirmas didžiojo partizaninio pasipriešinimo veiksmas.

— Visą savo gyvenimą aš jieškojau Lietuvos archyvuose, dabar noriu savo akimis pamatyti, kaip istorija darosi tikrovėje, — pasakė jis Domui atsibastęs į stovyklą.

Kartu su juo atbėgo zuikiauti ir jo dukterėčia, brolio ūkininko duktė, antro kurso medicinos studentė Regina Brūzgailaitė. Profesorius nenorėjo jos imtis, bet ji prisiprašė. Dabar jis sekė ją iš tolo šypsodamasis. Šmaikšti mergiotė švaistėsi tarp besidarbuojančių vyrų tiesiog be atvangos su jais koketuodama ir rodydama savo aštrius, baltus dantukus, įrėmintus į geismingų, raudonų lūpų ovalą.

— Mano dukterėčia čia jaučiasi kaip namie, — pastebėjo profesorius į nieką nesikreipdamas.

— Negerai, kai stovykloje atsiranda moteriškų, — atsakė kapitonas Petras Nausėda, kuris sėdėjo atsirėmęs į storą beržą. — Kur moterys, ten nesantaika ir niautynės tarp vyrų.

— Ne taip nuobodu, — dr. Žiogrys jautėsi taip suglebęs nuo šutnios kaitros, kad vos sugebėjo išspausti iš savo lūpų kažin ką panašaus į šyptelėjimą.

— Mes išėjome į mišką ne gegužiniauti, — dirstelėjo kapitonas į daktarą nepritariamai.

— Gal ir ne, bet, bėgdami į girelę, mes savo instinktų nepalikome pamiškėje, kaip kaliošus prieškambaryje, — dr. Žiogrys visdėlto šiaip taip įstengė nusikikenti iš savo sąmojaus.

Kapitonas Nausėda taip pat dar neseniai buvo atsiradęs Domo būryje. Domas jį pažinojo tik iš pavardės, nes Nausėdų ūkis radosi kitame Paberžių valsčiaus pakraštyje. Jis tik tiek težinojo, kad Nausėda tarnavo kažin kuriame kariuomenės dalinyje provincijoje. Domas nepamėgo jo iš pat iprmojo susitikimo, kapitonas jam atsilygino tuo pačiu. Nausėda žiūrėjo į nekariškius kaip į žemesnės veislės padarus ir, žinoma, negalėjo Radvilų pasitikėti kaip būrio vadu. Domas tatai žinojo. Jis visada jausdavosi nejaukiai kariškių tarpe.

Prof. Brūzgaila nutraukė kapitono ir daktaro ginčą dėl moterų buvimo stovykloje ir paprašė daktarą baigti pasakoti, kaip jis pabėgo su Miku.

(Bus daugiau)

LIETUVIŲ BENDRUOMENĖ

JONAS JASAITIS, Chicago

Nei viena institucija ar organizacija nėra pasiekusi našios aukščiausios tobulybės. Taip pat kiekvienoje veikloje, organizacijų ar pavienių asmenų, pasitaiko didesnių ar mažesnių nesklandumų ir netobulumų. Tik vieni apie pasitaikančias organizacijoje ar veikloje negeroves tyli, stengiasi jas nuslėpti ir vengia bet kokių kritiškų pastabų ar nurodymų, kiti nebijo iškelti viešumon, išgirsti kitokią nuomonę ir ieškoti naujų kelių kaip pasitaikančių negerovių išvengti. Suprantama, kad pasitaikančias negeroves, iškeliant reikia laukti kritikos. Bet geresnių veiklos rezultatų siekime pozityvi ir pagrįsta kritika yra teigiamas ir labai naudingas reiškinys.

Didesnių ir mažesnių negerovių pasitaiko ir Lietuvių Bendruomenėje. Bendruomenės vadovybė nesistengia šias negeroves dangstyti ir slėpti, bet ieško naujų kelių metodų ir priemonių kaip pasitaikančių negerovių išvengti.

Pačių Bendruomenės veikėjų pasisakymai, kad Bendruomenėje dar ne viskas tvarkoj ir, kad reikia siekti geresnių veiklos rezultatų, kad reikia augti ir stiprėti darbais ir organizaciniai, kad reikia ieškoti naujų veiklos metodų ir priemonių daug kam sudaro įspūdį, kad silpnėjanti. Dėl to imta kaltinti vadovaujančius asmenis ir organizacinę struktūrą. Siekimas tobulėti ir įžvelgimas į tikrovę nėra silpnumo pažymys. Silpnėjimas pasirodo tada, kai dangstoma ir slepiama pasitaikančios negerovės, bijoma pažvelgti į realią padėtį, vengiama pasisakymų ir pasiūlymų ir bijoma bet kokios kritikos.

Bendruomenės silpnėjimas buvo įžiūrėtas remiantis praėjusių ALB Tarybos rinkimų balsuotojų skaičiumi. Mažesnis balsuotojų skaičius duoda pagrindą teigti, kad Bendruomenė silpnėjanti, bet žvelgiant į Bendruomenės veiklą ir ją lyginant su veikla kai vyko pirmieji rinkimai, kai balsuotojų skaičius buvo žymiai didesnis, matome kitokį vaizdą.

Apylinkių veikla

Apylinkių veikla ir gyvumas yra Bendruomenės stiprėjimo ar silpnėjimo rodiklis. Nesigilindamas į apylinkių veiklos detales bendru bruožu paliesiu man žinomą Chicagos apygardos apylinkių padėtį pirmųjų ir antrųjų rinkimų metu. Chicagos apygardai pirmųjų rinkimų metu priklausė 17 apylinkių. Iš jų devynios buvo veikiančios pilna to žodžio prasme, o likusių veikla pasireiškė tik rinkimų pravedimu. Antrųjų rinkimų metu Chicagos apygardoje buvo (ir dabar yra) 18 apylinkių ir dvi organizacijos. Iš šių aštuoniolikos apylinkių tik viena merdėja. Taip pat Bendruomenės finansinė padėtis stipresnė nei pirmųjų rinkimų metu, nes geriau mokami solidarumo įnašai. Panaši padėtis yra ir kitose apygardose. Paminėtas pavyzdys rodo, kad teigimas, jog Bendruomenė silpnėja neturi pagrindo. Kas kita jei statytume klausimą kodėl iki šiol, kad ir ta pati Chicagos apygarda, padidėjo tik viena apylinkė? Ar jau nėra Chicagos apygardos ribose dau, giau vietovių, kur turėtų būti LB apylinkės?

Suprantama, kad tokių vietovių dar yra. Taip pat kaikurios lietuvių kolonijos, kuriose buvo apylinkės nyksta, nes išsikelia gyventojai. Bet iš man žinomų Chicagos apygardoje vietų apylinkės dar galėtų būti Gary, Ind., Collinsville, Ill., o taip pat ir Willow Springs ar Lamonte. Be to, dar be pagrindo nustojo veikusi 18-tos kolonijos apylinkė.

Apylinkės suorganizavimas priklauso nuo vietoje gyvenančių lietuvių noro ir iniciatyvos. Apygardos valdyba tegali tik vietos iniciatoriams talkininkauti ir iniciatyvą skatinti. Gražų apylinkės organizavimo pavyzdį parodė Auroros lietuviai. Neskaitlingi ir išsimėtę po Auroros miestelį ir apylinkes susijungė į Bendruomenės apylinkę. Manau, kad tokių vietovių dar yra ir Chicagos apygardoje, ir daug visoje Amerikoje.

Šiandieninė Bendruomenės problema yra ne silpnėjime, bet nepakankamame plitime. Dėl to kaltinti vien vadovaujančius organus nėra tikslu. Pirmiausia reikia pažvelgti kiekvienam į save ir paklausti kuo ir kiek aš prisidėjau, kad Bendruomenės idėja plistų ir jai įgyvendinti organizacija stiprėtų?

Bendruomenė skirta visai sve timuose kraštuose esančiai lietuvių tautos daliai ir apima visas lietuviškojo gyvenimo sritis.

Pasisakyti ir paklausti

Nemaža pasisakymų Bendruomenės reikalais randame mūsų spaudoje. Kartais pasisakantieji be blogos valios ir nenorėdami Bendruomenės reikalams pakenkti, bet dėl duomenų ir reikalo pažinimo stokos Bendruomenės reikalus pristato skaitantiesiems nepilnai ir kartais klaidingai. Kiekvieną kartą spaudoje aiškintis ir atitaisinėti ir, apskritai, kasdieniniais Bendruomenės reikalais rašyti įgrįstų skaitytojams. Bendruomenės reikalams išsiaiškinti ir aptarti be spaudos puslapių yra ir kita priemonė, tai specialiai rengiamos diskusijos kaikuriose vietovėse praktikuojamos. Praeitame žiemos sezone Chicagos lietuviai ir organizacijos per spaudą ir radio buvo kviečiami dalyvauti diskusinėse paskaitose Bendruomenės klausimais. Apygardos valdyba surengė dvi paskaitas tikslu informuotis ir informuoti. Diskusijų metu kiekvienas galėjo pareikšti savo mintis, o taip pat gauti atsakymus į paklausimus. Tokias paskaitas su diskusijomis galėtų rengti ir apylinkės valdybos reikalui esant pasikviečiant atstovus iš apygardos ar kitų centrinių organų.

Bendruomenės apylinkių susirinkimai skirti visiems lietuviams, o ir apygardų suvažiavimai neuždari, čia taip pat kiekvienas gali klausti ir pasisakyti.

Kiekvienas pasiūlymas, nurodymas ar kritiškos pastabos yra vertingos sėkmingesniam Bendruomenės idėjos paskleidimui. Naujų kelių, metodų ir priemonių ieškojimu Bendruomenės idėjai skleisti ir organizacijai plėsti ir stiprinti rūpinasi ir centriniai organai. Šiam reikalui ir, apskritai, Amerikoje esančios mūsų tautos dalies tautiniams reikalams svarstyti ir aptarti šaukiamas rugsėjo 5-6 d. Lietuvių Bendruomenės darbuotojų suvažiavimas Detroite.

Frances Jrzesinski lydima savo dukros ir sesers dalyvauja savo sūnaus laidotuvėse, kuris žuvo New Yorke vaikėzų muštynėse. Sūnus turėjo 16 m. (UPI)

Šiluvos Marijos maldos diena

Amerikos Lietuvių Romos Katalikų Federacija kreipiasi į jus su prašymu prisidėti prie pasauliečių apaštalavimo darbo. Kviečiame visas lietuviškas katalikiškas organizacijas, mokyklas, chorus — bažnytinius ir ansamblius ir pavienius asmenis pasireikšti viešuose ir iš kilminguose pasirodymuose visoje Amerikoje, minint 351-mąsias Marijos apsirieškimo metines Šiluvoje.

Maldos dienai švesti leidimas buvo gautas iš JAV vyskupų tarybos 1957 metais, o popiežius Pijus XII pripažino visuotinus atlaidus tiems, kurie dalyvaus procesijoje ir išpildys maldos reikalavimus. Tęskime šią gražią kilnaus pamaldumo tradiciją ir su užsidegimu dalyvaukime šių metų minėjime.

Šiluvos Marijos maldos diena šįmet yra švenčiama rugsėjo 13-tą ar 6-tą, kaip patogiau atskirai parapijai. Šventės minėjimo galutinę tvarką sudaro klebonai pagal vietos aplinkybes. Pasitarkite su savo klebonais, kaip būtų galima kuo sėkmingiausiai pravesti šį minėjimą.

Parodykime pasaliui, jog lietuviai aktyviai reiškiasi katalikiškoje akcijoje, kuri šių dienų gyvenime labai reikalinga kovoje prieš bedievybę ir komunizmo skleidžiamas idėjas.

Antanas J. Rudis,
ALRKF pirmininkas

CHICAGOS VIENINTĖLIS LIET. BIURAS KELIONĖMS I VISĄ PASAULĮ!

WORLD Tours Inc.

9688 Evergreen Plaza
(95th St. & Western)

2 sav. lėktuvu kelionė su palydovu:
Mexico — lapkričio 28 d.
Caribų sal. — lapkričio 7 d.
Hawaii — spalio 7 d.
Jungle Safari — sausio, vasario ir kovo mėn.

Walter Rask (Rasčauską)
Tel. — GA 2-0640

NUO UŽSISENĖJUSIŲ BEI SKAUDANČIŲ ŽAIZDŲ IR ATVIRŲ ODOS LIGŲ

Tie, kurie kenčia nuo SENŲ ATVIRŲ IR SKAUDANČIŲ ŽAIZDŲ ir negali ramiai sėdėti arba naktimis miegoti dėl jų užsisenejusios žaizdos niežėjimo ir skaudėjimo senų atvirų ir skaudžių žaizdų — uždėkite LEGULO OINTMENT. Jos gydymo vpatybės palengvins Jūsų skausmą r galėsite vėl ramiai miegoti naktimis. Vartokit ją taipgi nuo skaudžių nudegimų. Ji taipgi prašalina niežėjimą ligos vadinamos PSORIASIS. Taipgi prašalina peršėjimą ligos vadinamos ATHLETE'S FOOT, sustabdo džiovinimą odos ir perplyšimą tarppirščių. Yra tinkama vartoti nuo džiūstančios, suskilusios odos, dedirvinių odos išbėrimų ir t.t., taipgi tinkama vartoti vaikučiams, kada pasirodo skaudus išbėrimas nuo vystyklų. Ji yra gera gyduolė nuo išviršinių odos ligų. Legulo Ointment yra parduodama: po 75 centų, $1.25 ir $3.50 (paštu, $3.85). Pirkite vaistinėse Chicagoj ir apylinkėse: Milwaukee, Wis., Gary, Ind., Detroit, Michigan arba rašykit ar atsiųskite Money Orderį į —

LEGULO, Department D.
5618 W. Eddy St., Chicago 34, Ill.

SPORTAS

(Atkelta iš 2 psl.)

turi tenkintis pagrobtų kraštų žmonėmis. Be abejo, gal jie pabijojo, jog mūsiškiai perdaug neišplepėtų susitikę su J. A. Val stybių lietuviais.

Be to, jau dabar yra bemaž aišku, jog nematysime nė vieno lietuvio Sov. Sąjungos krepinio rinktinėje, kuri šią žiemą lankysis J. A. Valstybėse. Čia lietuviai pamažėl tapo išsijoti, nes pagal posakį — mauras savo pareiga atliko — jis gali eiti.

Tačiau dar nereiškia, kad sovietai visiškai nesiunčia užgrobtųjų tautų sportininkų užsienin. Jie dar ir dabar tą taktiką naudoja, ypatingai ten, kur nebeturi bent pakenčiamo pajėgumo pakaitalų. Štai, dar neseniai jie į Wimbledomą nusiuntė 17 metų amžiaus estuką Tomą Lėjų, kuris jiems parvežė neoficialų pasaulio jaunių meisterio vardą lauko tenise. Tai buvo didžiausias iki šiol sovietų (arba geriau — jiems) pelnytas laimėjimas lauko tenise. Maskva į tarptautines šachmatų varžybas dažnai siunčia Rygos žydą šachmatininką Talį, kuris irgi nekartą parvežė sovietams laurus.

Sovietinėje sistemoje viskas yra galima, jeigu tik tas tarnauja jų interesams. Šią tiesą mes jau patyrėme ne vieną kartą.

Laiškanešiai Japonijoje

Jie dėvi tris uniformas. Paprastą, kaip visame pasaulyje, kai jie įteikia paprastas telegramas; bet jei telegrama yra su vardadienio, gimtadienio, vestuvių linkėjimais, laiškanešis užsikiša į atlapą chrizantemą, o jei telegrama kalba apie kieno mirtį, — laiškanešis dėvi juodą kaklaraištį.

DAINA CO
Sav. inž. A. Seménas
NEŠIOJAMOS
RAŠOMOSIOS
MAŠINĖLĖS
NUO
$65.00
PARDAVIMAS - TAISYMAS
3321 S. Halsted St. - CL 4-5665
Atd.: 9-6. pirm.-ketv. 9-9. Sekm. už.

PASINAUDOKITE
"DRAUGO" SPAUSTUVĖS
PATARNAVIMU

Dienraštis DRAUGAS spausdinamas moderniškoje spaustuvėje. Lietuvių tarpe nėra kitos moderniškesnės spaustuvės visoje Amerikoje.

DRAUGO spaustuvė spausdina gražiausias lietuviškas knygas, programas, pakvietimus vestuvėms ir kitiems reikšmingiems gyvenimo įvykiams. Mažai yra tokių spaudos darbų, kurių dienraščio DRAUGO spaustuvė negalėtų atlikti.

DRAUGAS turi atlikti daug spaudos darbų, kad galėtų išsilaikyti ir daryti pažangą. Kiekvienas spaudos darbas, duotas DRAUGO spaustuvei, yra parama dienraščiui.

Kviečiame visas organizacijas ir programų vadovus bei kitus lietuviškų draugijų vadus pasinaudoti dienraščio DRAUGO spaustuvės patarnavimu. Atvykite bent pasiteirauti kainų ir sužinoti, kokius patarnavimus mūsų spaustuvė gali Jums suteikti.

Remkite DRAUGĄ, kuris palaiko lietuvių kultūrinį gyvenimą išeivijoje, duodami spaudos darbus DRAUGO spaustuvei.

Visais spaudos darbų reikalais teiraukitės šiuo adresu:

DRAUGAS
4545 W. 63RD STREET
CHICAGO 29, ILL., — TEL. LU 5-9500

PERKRAUSTYMAI - MOVING
Pigus, sąžiningas darbas. Visi apdraudimai. Dėl artimų ir tolimų distancijų. Šaukite sekančiai:
ANTANAS VILIMAS
3415 SO. LITUANICA AVE., CHICAGO, ILL.
Telefonas FRontier 6-1882

GRANT WORKS
ALYVA ANGLYS
Sąžiningas patarnavimas.
Geriausios rūšies anglys ir alyva.
1546 So. 49 Ct., Cicero 50, Ill.
OLympic 2-9311
Adam Bernadisus

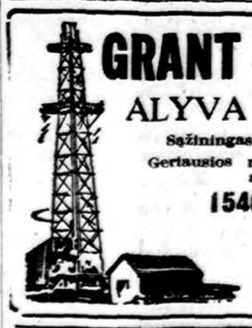

DIENRAŠTIS DRAUGAS SKELBIA
DEVINTĄJĮ
ROMANO KONKURSĄ
už kurį skiriama
TŪKSTANČIO (1,000) DOL. PREMIJA

1. Dienraštis Draugas, talkininkaujant Draugo Bendradarbių klubui, skelbia naują lietuviško romano konkursą. Paskutinė data konkursui skiriamo romano rankraščiui įteikti— 1959 m. gruodžio 1 diena.

2. Geriausiam romanui skiriama premija — tūkstantis dol.

3. Romano siužetą pasirenka patys autoriai. Romanas turi būti parašytas mašinėle, nemažesnis kaip apie 200 romano formato puslapių.

4. Kūrinius siųsti adresu: Romano Konkurso Komisijai, Draugas", 4545 W. 63rd St., Chicago 29, Ill.

5. Sprendimo bešališkumui patikrinti autoriai turi pasirašyti slapyvardžiu, o antskirame uždarame voke pažymėti savo tikrąją pavardę ir adresą, ten pat įrašant romano antrašą ir pasirinktą slapyvardę. Jury komisijai pasirinkus premijuotiną romaną, atidaromas tik laimėjusio autoriaus vokas. Premijos nelaimėjusių autorių vokai komisijos ir Draugo atstovo akivaizdoje sudeginami.

6. Tūkstančio dolerių premiją gavęs autorius be papildomo honoraro pirmosios laidos teises perleidžia Draugui, įskaitant teisę spausdinti dienraštyje ir išleisti atskiru leidiniu. Jei knyga duotų pelno, jis yra skiriamas romano premijos fondui. Premijos nelaimėję autoriai spausdinimo sąlygas nuspręs abipusiu susitarimu.

7. Jury komisijos vieta ir sąstatas bus paskelbtas vėliau.

TV — RADIJAI — HI-FI'S — ORO VĖSINTUVAI — AIR CONDITIONERS
FRANK'S Television and Radio, Inc.
SALES & SERVICE Sav. P. Keršis, P. Endzelis, J. Bendoraitis
3240 South Halsted Street Tel. — CA 5-7252

SPECIALUS IŠPARDAVIMAS

3 dalių Sectional svečių kambario komplektas, su "step" staliukais, koktailio staliuku ir 2 lempos, pagaminta pagal užsakymą už $269.95
Spiruoklės ir matracas už .. $ 39.95
Foam rubber supamoji kėdė už ..... $ 49.95
Hollywood lova — spiruoklės ir matracas ..... $ 49.95
Elektriniai vėdintuvai už ..... $4.95 ir augščiau.
Mūsų erdviose ir vėsiose patalpose turime didžiausią pasirinkimą: šaldytuvų, elektrinių krosnių, vėsintuvų, radio ir televizijos naujausių aparatų ir kitų namams reikmenų.

ROOSEVELT FURNITURE Co.
F. A. RAUDONIS ir N. BERTULIS, Sav.
2310 W. Roosevelt Road Tel.: SEeley 3-4711
Sekmadieniais liepos ir rugp. mėnesiais uždaryta iki Labor Day

1909 1959
STANDARD FEDERAL
Chicagos stipriausioji įstaiga

Laiminga ateitis priklauso tiems, kurie taupo SAUGIAI dėl Jos. Jau virš 50 metų sekmingai tarnaujame lietuviams.

- Kodėl neskolinti iš Standard Federal, kurioje daug sutaupysite?

4% DABAR MOKAME VISIEMS TAUPYTOJAMS
JUSTIN MACKIEWICH, President
JUSTIN MACKIEWICH JR., Manager
TURTAS $70,000,000.00
ATSARGOS FONDAS $6,000,000.00

Chicago Savings and Loan naujoji įstaiga

CHICAGO SAVINGS TURTAS VIRŠ $35,000,000.00 Visų taupytojų pinigai yra pilnai apdrausti per Federalinės valdžios įstaigą. Visuomet išmokamas augštas dividendas. Perkantiems arba statantiems namus paskolos duodamos lengvoms sąlygoms. Taupytojams teikiama daug patarnavimų nemokamai.

Kviečiame visus į vieną iš moderniškiausiai įrengtą Jūsų patogumui, finansinę įstaigą Chicagoje.

CHICAGO SAVINGS AND LOAN ASSOCIATION
6245 South Western Avenue Telef. GRovehill 6-7575

ATDARA: Pirmadienį 12 iki 8, antradienį 9 iki 4, trečiadienį uždaryta visą dieną. Ketvirtadienį ir penktadienį 9 iki 8. Šeštadienį 9 iki 12:30 val.

STANDARD FEDERAL SAVINGS
AND LOAN ASSOCIATION
OF CHICAGO
4192 ARCHER AVE., CHICAGO 32
PHONE: VIrginia 7-1141

VALANDOS: Kasdien, įskaitant šešt. nuo 9 val. ryto iki 4 val. p.p. Ketvirtad. nuo 9 val. ryto iki 8 val. vak. Treč. visai neatidaroma.

REZOLIUCIJA JAV VYRIAUSYBĖS NARIAMS

Jungtinių Pavergtų Tautų Komitetas Clevelande buvo susirinkęs rugpjūčio 23 d. pasitarti, kas darytina ryšium su atvykimu Chruščevo į Ameriką. Alto Clevelando sk. atstovavo sk. pirm. J. Daugėla ir v. pirm. A. Augustinavičienė. Kalbamas komitetas priėmė ir pasirašė rezoliuciją, kurioje išryškintas Chruščevo atvykimo tikslas į Ameriką. Rezoliucija pasiųsta JAV prez Eisenhoweriui ir užsienių reikalų sekretoriui Herteriui.

Be to nutarė paruošti klausimų lapą, kuriuose kikeviena tautybė surašo savo rūpimus klausimus. Tą paruoštą klausimų lapą pasiųs Amerikos Žurnalistų klubo nariams.

Komiteto vadovybei pavesta suorganizuoti demonstraciją Clevelande, protestui dėl Chruščevo atvykimo į Ameriką. Demonstracijos metu pakviesti kal bėtojus išryškinimui Sov. Rusijos diktatoriaus Chruščevo kelionės ir tikrųjų tikslų.

Nutarta atspausdinti atsišaukimo lapelius, kuriuose būtų nušviestas Chruščevo asmuo, jo kruvini darbai ir bolševizmo pavojus krikščioniškajam pasauliui. Tie lapeliai bus platinami amerikiečių visuomenėje, Chruščevo atvykimo metu, įvairiomis progomis.

Šiai akcijai vadovauti išrinktas vengras — gener. J. Kovac. Amerikos Lietuvių Tarybos Clevelando skyr valdybos atstovai įsipareigojo organizuoti visą Clevelando lietuvių visuomenę šiai protesto akcijai paremti. Tam tikslui rugsėjo 13 d. 11 v. (sekmadienį) Šv. Jurgio parapijos salėje šaukiamas lietuvių visuomenės susirinkimas aptarti, kaip tikslingiau tą visa atlikti.

BUS KALBAMA NOVENA

The Catholic Bulletin rugpjūčio 28 d. paskelbė, kad vyrų sodalija (vyrų apaštalavimo draugija) Clevelande užprašė laikyti Šv. Marijos noveną Šv. Domininko bažnyčioje (19000 Van Aken Blvd., Shaker Hts., Cleveland, kuri bus laikoma kiekvieną dieną 7 val. vak. nuo Chruščevo atvykimo dienos į Ameriką iki išvykimo, t. y. nuo rugsėjo 15 iki 25 d. intencijai, kad Viešpats Dievas saugotų JAV vyriausybę, kad būtų atspari ir nedarytų Chruščevui jokių nuolaidų, kad prez. Eisenhoweris uždraustų bet kokią propagandą Chruščevui JAV, kuri sumažintų viltį pavergtoms tautoms atgauti laisvę ir nepriklausomybę.

L. Žvirkalnis

KUN. DR. ZELIAUSKAS RĖMĖJŲ SUSIRINKIME

Dabar gyvenąs Romoje ir profesoriaująs Salezičių Ateneume, kun. dr. Juozas Zeliauskas yra atvykęs į Ameriką akies operacijai. Ta proga jis lanko ir lietuvių Salezičių gimnazijos šalpos būrelius Amerikos krašto tautiečiuose įsisteigusius.

Juozas Zeliauskas 1929 metais iš Lietuvos buvo pasiųstas į Torino, šiaurės Italijoje, pasiruošti Salezičių misijai Lietuvoje. Torine begyvendamas baigė liciejų, teologijos ir kanonų teisę ir 1940 metais buvo įšventintas į kunigus. Kilus ant ram Pasauliniam karui, Šv. Sos to buvo paskirtas kun. Zeliauskas rūpintis dvasiniais lietuvių tremtinių reikalais šiaurės Italijoje. 1944 m. paruošė dizertaciją 'Bažnytinės ekskomunikacijos bausmė viduramžiuose", kurią apgynė ir gavo bažnytinių teisių daktaro laipsnį. Pizoje įsteigė ir vadovavo lietuvių studentų kolegiją. Be to, nuo 1948 iki 1950 metų profesoriavo tarptautinėje Salezičių seminarijoje prie Torino Atgaivino lietuvių salezičių susisiekimą su laisvuoju pasauliu. 1952 m. Kastelnovo-Don Bosko mieste prie Torino, įsteigė lietu Salezičių gimnaziją lietuviams tremtiniams ir per 6 metus ją vadovavo.

Kun. dr. J. Zeliauskas atvykęs į Ameriką jau aplankė Rytines Amerikos valstijas — Brooklyną, Bostoną, Worcesterį ir kt. Atsilankė ir į Clevelandą, kur lietuvių salezičių gimnazijai remti pirmieji būreliai susiorganizavo 1952 metais. Kun. dr. J. Zeliausko buvo noras asmeniškai pasimatyti su būrelių vadovais ir aukotojais, padėkoti už darbą ir aukas. Da bartinis Clevelando būrelių vadovas Petras Gruodis rugpjūčio 23 d. 11 val. šv. Jurgio parapijos salėje sukvietė susirinkimą aukotoju ir liet. plačiosios visuomenės, kuriame dalyvavo ir svečias kun. dr. J. Zeliauskas.

P. Gruodis atidaręs susirinkimą perstatė svečią susirinkusiems, trumpais bruožais apibudino Clevelando rėmėju būrelių veiklą. Iš pranešimo paaiškėjo, kad Clevelande rėmėjų būrelių organizavimu, remti lietuvių Salezičių gimnaziją, ėmėsi darbo jaunimo mylėtojas Kostas Paulauskas-Paulius, kuris tam darbui nepagailėjo laiko ir sveikatos. Jis suorganizavo 1 būrelį iš 25 asmenų ir 2 burelius po 20 asmenų. Petras Zigmantas sutiko duoti išlaikymą vieno mokinio ir aukojo bei tebeaukoja po $25 į mėnesį. Dr. Juozas Skrinska aukoja po $5 į mėnesi. Iki šiai dienai buvo įsijungę 101 nuolatinis rėmėjas.

Kostui Pauliui susirgus ir pasitraukus iš darbo bei išvykus iš Clevelando, 1957 m. rugsėjo mėn. rėmėjų būrelių vadovavimą perėmė Petras Gruodis ir jis iki šiol ir toliau vadovauja, dar bą toliau varo. Rinkimu pinigų iš rėmėjų talkininkauja Petras Zigmantas, Kalvaitienė Ona, Kliorienė Jadvyga ir Neimanienė Adele.

Kun. dr. J. Zeliauskas padėkojęs susirinkusiems, pareiškė nuoširdžią padėką viiems aukotojams, kurių aukų dėka gali išsilaikyti Salezičių gimnazija ir atlikti didelį tautinį lietuvišką darbą ir visiems, kurie yra pasiėmę atlikti tą darbą — surinkimą pinigų, aukojant laiką ir darbą, ir regaunant jokio atlyginimo, koks Amerkoje taip priimta. Šelpiamieji nepamiršta maldoje prašant Dievą geradariams sveikatos ir atlyginimo. Ir kun. dr. Zeliauskas savo maldose visus prisimena.

Uždarant susirinkimą būrelių vadovas Petras Gruodis padėkojo kun. dr. J. Zeliauskas už atsilankymą į Clevelandą, už įdomų pranešimą apie lietuvių Salezičių gimnaziją ir bendrą Salezičių veiklą. Taip pat padėkojo aukotojams bei aukų rinkėjams ir prašė Clevelando liet. visuomenės kaip galint skaitlingiau prisidėti prie Lietuvių Salezičių gimnazijos, kaip lietuviškos ir katalikiškos tvirtovės išlaikymo.

L. Žvirkalnis

DR. KAZIO KARVELIO PRANEŠIMAS

Šeštadienį, rugsėjo 5 d., 1 val. Lake Shore Country Club patalpose, 11405 Lake Shore Blvd., dr. Kazys Karvelis darys viešą pranešimą: "Šaltasis karas ir mes". Pranešimo pasiklausyti ir jį padiskutuoti maloniai kviečiami visi Clevelando lietuviai. Įėjimas visiems laisvas.

SANDAROS 18-TOS KUOPOS BANKETAS

Amerikos Lietuvių Tautinės Sandaros 18 kuopa rengia šaunu banketą, kuriame dalyvaus ir visi tuo metu vykstančio Lietuvos Valstiečių Liaudininkų Sąjungos suvažiavimo dalyviai. Banketas įvyks ateinantį šeštadienį, rugsėjo mėn. 5 d. Lake Shore Country Club patalpose. Pradžia 8 val. vak.

Banketo meninę dalį išpildys solistė Juzė Krištolaitytė pianinu, palydint muzikui J. Švedui. Banketo metu kalbės Lietuvos konsulas Chicagoje dr. Petras Daudžvardis. Be to bus skani vakarienė ir šokiai

Visi maloniai kviečiami nepraleisti progos šiame bankete dalyvauti Kvietimus iš anksto galima įsigyti pas A. Gargasą, telef. LI-13839, o taip pat ir prie įėjimo.

LIETUVIŲ GYDYTOJŲ SUVAŽIAVIMAS

Clevelando lietuviai džiaugiasi galėdami pasveikinti Amerikos ir Kanados lietuvius daktarus ir dantų daktarus, suvažiavus į savo konvenciją. Gydytojai savo plačią programą pradės pamaldomis šv. Jurgio bažnyčioje 10 val., sekmadienį, rugsėjo 6 d. Posėdžiai — suvažiavimo atidarymas — pradedami 3 val. po pietų Sheraton Cleveland viešbuty, miesto centre. Po oficialiosios dalies ir sveikinimų, bus pradėtos mokslinės paskaitos, kurias pirmąją suvažiavimo dieną skaitys dr. K. Vyšniauskas, dr. A. Narbutas, dr M. Jasaitis, dr. K. Ambrozaitis, dr. E. Ringus.

Po paskaitų įvyks Amerikos lietuvių gydytojų sąjungos atstovų suvažiavimo posėdis.

Antroji suvažiavimo diena bus pradėta dr. J. Basanavičiaus ir dr. V. Kudirkos paminklų aplankymu ir vainikų uždėjimu tautų kultūriniame daržely.

1 val. p. p. prasidės kitas paskaitų ciklas, kuriame kalbės dr. V. Kanauka, dr. J. Valaitis, dr. D. Degesys, dr. G. Balukas, dr. J. Stankaitis. Apie Amerikos lietuvių gydytojų visuomeninę veiklą kalbės dr. Tercijonas. Moderatorius — dr. J. Valaitis.

Vakare 6 val. įvyksta koncertas, kuriame programą išpildys muz. Elena Kuprevičiūtė-Bergienė — smuikas; muz. Andrius Kupreveičius — pianinas ir sol. Aldona Stempužienė — sopranas.

Suvažiavimą rengia Amerikos Lietuvių Gydytojų sąjunga, bet didžiausia darbo našta tenka Ohio L. G. draugijai, kurią sudaro pirm. dr. H. Brazaitis, dr. V. Ramanauskas, dr. D. Degesys, dr. K. Ambrozaitis ir dr. J. Stankaitis.

SUVAŽIAVIMAS-BANKETAS

Šiame savaitgaly Clevelande įvyksta ir kitas svarbus L. Valstiečių Liaudininkų suvažiavimas, dalyvaujant ir Varpininkams. Suvažiavimas vyks Lake Shore Country Club patalpose, 11405 Lake Shore Blvd. Lau-

Pirmieji trys negrai eina iš mokyklos Arlington, Va., po pirmos dienos pamokų. Jokių segregacijos problemų nebėra. (UPI)

kiama daug svečių iš visų Amerikos vietovių.

To suvažiavimo proga, rugsėjo 5 d. Clevelando Lietuvių Tautinė "Sandara" 18-ji kuopa rengia banketą-vakarienę, toje pačioje Lake Shore Country Club patalpoje. Kalbės Lietuvos konsulas Chicagoje dr. P. Daužvardis ir meninę programą atliks Vilniaus operos solistė Juzė Daugelienė-Krištolaitytė. Banketo svečiai bus pavaišinti, turės progos linksmai pasišokti ir maloniai praleisti laiką su savo draugais ir pažįstamais. Banketo pradžia 8 v. vak. Kvietimus į banketą galima iš anksto užsisakyti pas **inž. A. Gargasą**, 734 Thornhill Dr., tel. LI-13839.

VYKSTA Į DETROITĄ

Daug clevelandiečių lietuvių vyksta į Lietuvių Bendruomenės suvažiavimą Detroite, rugsėjo 5-6 dienomis. L. B. Centro valdyba į šį suvažiavimą kviečia atvykti LB darbuotojus ir visus kitus lietuvius, kuriems rūpi Lietuvių Bendruomenė, jos darbas ir šio darbo vaisiai lietuviškai mūsų ateičiai ir likimui. Suvažiavimo posėdžiai ir užbaigiamas banketas įvyks Sheraton-Cadillac viešbuty Detroite.

KNYGŲ PLATINIMAS

Per vasaros mėnesius lietuviškas knygas po namus platina Clevelando neolituanai. Pirmieji rezultatai puikūs. Jau parduota už trejetą šimtų dolerių lietuviškos spaudos. Platinimui vadovauja C. Modestavičius. Knygomis neolituanus aprūpina Spaudos kioskas.

S. G.

POPULAR LITHUANIAN RECIPES

Surinko JUZĖ DAUŽVARDIENĖ

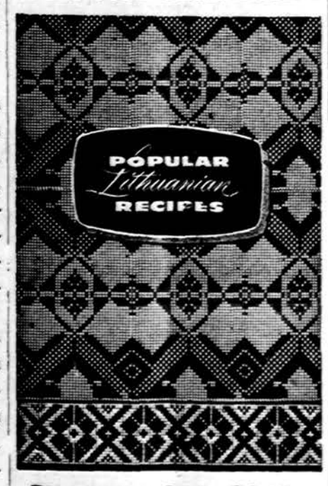

Tai nepaprasta knyga. Virš 200 receptų grynai lietuviškų valgių gaminimui anglų kalboje. Ponia Daužvardienė, kuri dažnai pasakodavo apie lietuviškus valgius per Chicagos radijo ir televizijos stotis, surinko pačius įdomiausius lietuviškų valgių receptus ir DRAUGAS juos išleido labai parankioje formoje. Pirmą kartą tokia knyga pasirodo knygų rinkoje.

Gera dovana kitataučiams ar angliškai skaitantiems lietuviams

Kaina — $2.00

Užsakymus kartu su pinigais siųskite

"DRAUGAS"
4545 W. 63 St., Chicago 29, Ill.

Lithuanian dictionary

Angliškai lietuviškas — Lietuviškai angliškas žodynas. Parašytas H. H. Pewtress ir T. Geriko. 333 psl. Kietais viršeliais. Kaina $4.50. Gaunama "Drauge", 4545 W. 63rd St., Chicago 29, Ill.

Duoną ir įvairias skoningas bulkutes kepa

BRUNO'S KEPYKLA
3339-41 S. Lituanica Avenue
Pristatome į visas krautuves ir restoranus, taip pat išsiunčiame į visus artimuosius miestus.
Tel. CLiffside 4-6376

Kiekvienam biznieriui-profesionalui reikia

Gražių vizitinių kortelių

DRAUGAS

Spaudžia tokius dalykėlius Gražiai, greitai, prieinama kaina.

Kreipkitės į DRAUGĄ
4545 W. 63rd St., Chicago 29, Ill.
Skambinkite: LUdlow 5-9500

DAŽYMAS IR DEKORAVIMAS

Iš vidaus ir iš oro. Darbininkai apdrausti.

V. VAITEKŪNAS
Tel. PR 8 - 2215

Sąžiningai — nebrangiai taisau

TELEVIZIJOS IR RADIO APARATUS IR AIR CONDITIONERS

Už patarnavimą vietoje — $3.00; už dirbtuvės darbą — $10.00 ir daliys. Pigios paveikslinės lempos.

J. MIGLINAS
2549 W. 69 St., II a. PR 6-1063

MOVING
2047 W. 67 Pl., WA 5-8063

R. SERENAS perkrausto baldus ir kitus daiktus. Ir iš toli. Miesto leidimai ir pilna apdrauda.

KAZYS ČESNAUSKAS
12116 So. 93rd Ave.
PALOS PARK, ILL.
Telef. GIbson 8-4938

● Generalinis kontraktorius naujų namų statybai, įvairiems remontams ir namų pertvarkymams ● Turime didelį patyrimą namų statyboje. ● Patys atliekame cemento ir medžio darbus. ● Apskaičiavimai nemokamai.

New York, N. Y.

Dabar mes atsakom Chruščevui

Rugsėjo 20 d. Carnegie Hall, New Yorke, įvyks didžiulis masinis mažųjų tautybių susirinkimas atremti Chruščevo melams. Jis jau bus buvęs Amerikoje 5 dienas, jau bus kalbėjęs Jungtinėms Tautoms, bus jau pasisakęs apie savo misijos tikslus. Rytų ir Centro Europos Kilmės Amerikiečių konferencija su Pavergtų Tautų Amerikiečių draugų draugija šaukia visuomenę į šį susirinkimą ir atsakys Chruščevui į jo melus. Susirinkimo šūkis bus "Dabar mes atsakome Chruščevui".

Rytų ir Centro Europos Kilmės Amerikiečių konferencija taipgi dalyvauja Freedom House masiniame mitinge rugsėjo 10 d. 5:30 val vak. Visuomenė kviečiama susirinkti ties Freedom House, 20 W. 40 Street New Yorke. Susirinkimas vyks gatvėje. Kalbės žymūs amerikiečiai. Čia pasisakysime ko mes norime iš Chruščevo.

Amerikos Lietuvių Taryba yra konferencijos narys. N. Y. Taryba prisidėjo pinigais prie rugs. 20 d. ruošiamo susirinkimo.

Lietuviai studentai su kitomis tautybėmis pasitiko Jungtinių Tautų rūmus, kada ten kalbės Chruščevas rugs. 18 d. Lietuviai studentai rinko prašus prie bažnyčių peticijai prezidentui Eisenhoweriui.

Platinkite "Draugą"

Lietuvių tautos tauriausios asmenybės **Arkivysk. Jurgio Matulaičio-Matulevičiaus**

UŽRAŠAI

TRIJOSE DALYSE:

I. Užrašai: Mintys, pastabos, pasiryžimai. Čia kaip tik atsiskleidžia Arkivyskupo Jurgio gilus tiesos įžvelgimas bei visiškas pasiaukojimas tarnauti Dievui, Bažnyčiai ir sielų išganymui.

II. Laiškai. Tai įvairiems asmenims ašytų laiškų ištraukos, gyvenimiškos išminties perlai, išreikšti patarimų, paraginimų ir paaiškinimų formoje.

III. Vilniuje. Žvilgsnis į Arkivyskupo kančias perneštas senoje Lietuvos sostinėje, kur Jis stengdamasis būti visiems visakuo, kad visus laimėtų Kristui, daugiausia yra nukentėjęs.

Knyga turi 220 pusl., paveiksluota ir įrišta į kietus viršelius. Kaina $2.50.

Užsakymus su pinigais siųskite:

4545 W. 63 St., Chicago 29, Ill.
"DRAUGAS"

MALONIAI KVIEČIAME VISUS DRAUGUS, PAŽĮSTAMUS IR VISUS GEROS VALIOS ŽMONES Į

DIDŽIULĮ TAVERNOS ATIDARYMĄ

VIETINIAI IR UŽSIENINIAI GĖRIMAI.
LIETUVIŠKOS GAMYBOS MAISTAS NEMOKAMAI

Ateikite praleisti kelias malonias valandas jaukioje ir malonioje nuotaikoje —

Nuo rugsėjo 4 dienos iki rugsėjo 8 dienos
4837 W. 14th STREET, CICERO, ILLINOIS

ELENA IR JURGIS BURBAI, Savininkai

½% PADIDINA DIVIDENDĄ!

CRANE SAVINGS AND LOAN ASS'N
2555 WEST 47th STREET **LAfayette 3-1083**
B. R. Pietkiewicz, pres.: E. R. Pietkiewicz, sekr. ir advokatas

Mokame augštus dividendus. Keičiame čekius. Parduodame ir perkame valstybės bonus. Taupytojams patarnavimai nemokamai.

Pradėkite taupyti atidarydami sąskaitą šiandien. Apdrausta iki $10,000.

Darbo valandos: pirmadieniais ir ketvirtadieniais nuo 9 iki 8 val. vakaro; antrad. ir penkt. 9 iki 5; trečiad. uždaryta, o šešt. nuo 9 iki vidurdienio.

SKIP'S SELF SERVICE Liquor Store

5515 SOUTH DAMEN AVENUE
ALL PHONES — WALBROOK 5-8202
SEPTEMBER — RUGSĖJO 3, 4, 5 D. D.

DU JARDIN 8 Yr. Old GERMAN BRANDY	**Fifth**	**$4.99**
ASBACH URALT 8 Yr. Old GERMAN BRANDY	**Fifth**	**$4.99**
MOUQUIN 10 Yr. Old Imported Brandy	**Fifth**	**$3.76**
GRAIN ALCOHOL 190 Proof V.S.P.	**Fifth**	**$4.89**
CINZANO VERMOUTH Dry or Sweet	**Fifth**	**$1.31**
VALLOE WINES FROM DENMARK Strawberry, Cherry Raspberry, Blackberry	**Fifth**	**$1.69**
IMPORTED FRENCH WINES Lite or Red	**Fifth**	**.79¢**
IMPORTED GERMAN WINES Rudeshemer, Zeller Katz, Moselblumchen, Liebfraumilch, Niersteiner	**Fifth**	**.98¢**
PILSENER URQUELL Imported Beer Case of 24—12 oz. Bottles	**Case**	**$7.95**
HAMMS, SCHLITZ, PABST, MILLERS or BUDWEISER Case of 35—7 oz. Bottles	**Case**	**$3.39**

Mes mokame Augštą Dividendą!

MIDLAND Savings and Loan Association

INSURED

PER 40 METŲ VISŲ LIETUVIŠKŲ KOLONIJŲ SAUGIAUSIA IR PELNINGIAUSIA TAUPYMO BENDROVĖ

4038 ARCHER AVENUE, Tel. LA 3-6719
AUGUST SALDUKAS, Prezidentas

KANADOS ŽINIOS

Windsor, Ont.

-- **Windsoro Lietuvių Bendruomenė** yra vienintelė gyva organizacija Windsore, kurioje telpa ir gražiai dirba visų politinių įsitikinimų, geros valios žmonės. Windsoro L. B. valdybos pastangomis suorganizuota ir iškovota pamaldos lietuviams katalikams. Kiekvieną sekmadienį 12 val. vietos ir apylinkių lietuviai katalikai St. Francis bažnyčioje, 3479 Albert Rd., išklauso šv. mišias ir gražų pamokslą lietuviškai. Tik Windsoro L. B. valdybos pastangomis Vasario šešioliktoji ir birželio liūdnieji įvykiai yra paminimi per visos Kanados radijo stotis.

Jau eilė metų L. B. išlaiko šeštadieninę mokyklą, kurioje mūsų pr augantis jaunimas gauna pagrindines žinias apie Lietuvą, lietuvių kalbą ir šita. Gyvai rūpinamasi šalpos reikalais. Neseniai išsiųsta 12 vertingų siuntinių drabužių ir avalinės Suvalkų trikampio lietuviams paremti. Ruošiamasi aktyviai prisidėti prie Detroito Balfo rinkliavos gatvėse. Lietuvių Bendruomenės valdyba atlieka tai, kas esamomis sąlygomis yra galima, o Windsoro ir apylinkių ypatingai Detroito lietuviai valdybos veiklą visomis išgalėmis remia.

— **Dantų gydytoja D. Naikauskienė** atidarė savo kabinetą, 425 Cabana Rd., prie Howard Ave., Roselande. Kabineto telefonas YO 9-6610, buto CL 3-6243. Kabinetą galima lengvai pasiekti naudojantis Howard autobusu, o automobilistams yra didelis patogumas, nes yra daug vietos mašinoms pastatyti. Dr. D. Naikauskienė, sėkmingai baigusi Halifax universitetą, kurį laiką dirbo kartu su dr. G. Brick ir gražiai užsirekomendavo svetimtaučių ir lietuvių tarpe. Reikia tikėtis, kad ir naujoje vietoje nuosavame dantų gydymo kabinete mūsų gydytoja už savo nuoširdų sąžiningumą profesijoje, ir toliau bus visų mėgiama ir gausiai lankoma.

— **Atvažiavo iš Lietuvos** pas savo vyrą Juozą Petronelė Bogutskienė. Kelionę iš Maskvos į Montrealį atliko lėktuvu. Bogutskas Juozas dabar pensininkas, yra vėl laimingas su savo žmona po 30 metų nesimatymo. **V.**

Dail. A. Rūkštelės kūrinių paroda Bostone

Šių metų rugsėjo mėnesio 12-19 dienomis lietuviškoji Bostono miesto ir apylinkės visuomenė turės gražios progos pirmą kartą pamatyti dailininko Antano Rūkštelės kūrinių parodą. Minėtas dailininkas su pilnu pasisekimu savo kūriniais pasirodęs Australijoje, kur ji kitataučiai aukštai įvertino ir savieji mielai pasidžiaugė. Dail. A. Rūkštelė palikęs Australiją ir atvykęs į JAV tuojau įsijungė į meno gyvenimą ir per keletą metų jau matome ji su savo darbais Los Angeles, Detroite, Clevelande, Chicagoje, o dabar jau ir Bostone, Mass.. Iki šiam laikui dail. A. Rūkštelė, kur tiktai buvo atvykęs su meno parodomis, lietuviškos lietuvių visuomenės buvo šiltai sutiktas ir įvertintas. Reiika tikėtis, kad jo darbais pasidžiaugs ir Bostono lietuviai.

Dail. A. Rūkštelė priklauso prie tos rūšies dailininkų, kurie nekeičia savo meninio įsitikinimo, tvirtai laikosi savo meninio principo. Nenuostabu, kad paskutiniu laiku atsiradus visokiems "izmams", dail. A. Rūkštelės jie nesuviliojo. Lietuviški motyvai bei lietuviškos temos šiandieną lietuvybės išlaikymo yra vieni svarbiausių ir lemiančių reiškiniu mūsu tremties sąlygose. Dail. A. Rūkštelė propaguodamas gražiosios Lietuvos veidą daug pasitarnavo mūsų visų labui. Neveltui šiandien daugelio lietuvių pastoges puošia dail. A. Rūkštelės kūriniai, kurie lietuviui primena savo mieląjį kraštą, gamtą, sodžių ar apylinkę.

Tačiau paskutiniu laiku dail. A. Rūkštelė pasirodė ir kitokiais darbais. Tai teko matyti kovo mėnesį Chicagoje, jo surengtoje meno parodoje Čiurlionio galerijoje. Bostone bus parodyta vėl daug naujų darbų: portretų, figūrinių kompozicijų ir peizažų, nes kataloge pažymėta 45 meno kūriniai. Reikia manyti, kad šią parodą aplankys šimtai lietuvių Bostone ir pasidžiaugs nauja lietuviška kūryba.

A. Gintneris

Atidarvta LST Korp! Neo-Lithuania stovykla

Praėjusį sekmadienį, rugpjūčio 30 d. įvyko iškilmingas LST Korp! Neo-Lithuania stovyklos atidarymas, kuriame dalyvavo 61 studentas ir apie 40 svečių.

Studentų stovykla vyksta Edwardsburge, Michigan, prie gražaus Christiana ežero, ponų Linkų vasarvietėje.

Sekmadienio rytą, po vėliavų pakėlimo, tarp ošiančių medžių buvo įrengtas altorius, kur buvo atlaikytos pamaldos. Mišias laikė ir gražų, prisiminting pamokslą pasakė kun. Juozas Vaišnys, SJ.

Po to įvyko iškilmingas posėdis, kurį atidarė korporacijos pirmininkas Povilas Ališauskas. Po jo dar kalbėjo stud. Stasys Mažulis, Korp! Neo-Lithuania pirmininkas Chicagoje ir stovyklos vadovas inž. Jonas Jurkūnas.

Sveikinimo žodžius tarė AL Tautinės Sąjungos pirmininkas inž. Eugenijus Bartkus, kunigas Juozas Vaišnys, S. J., dr. Antanas Rudokas ir filisteris Karolis Drunga.

Po pietų pertraukos pirmąją paskaitą skaitė filisteris Mečys Valiukėnas, aiškinęs kelius, privedusius prie korporacijos steigimo. Po trumpų diskusijų, kitą įdomų pranešimą padarė stud. Romas Stakauskas, pavadinęs jį "Supykusio lietuvio studento pareiškimu".

Pirmadieni paskaitas skaitė prof. Vytautas K. Jonynas ir filisteris inž. Karolis Drunga.

Devynių dienų laikotarpyje paskaitas skaitys dail. prof. Adomas Varnas, muzikas Antanas Nakas, rašytoja M. Augustinavičienė, adv. Julius Smetona, dr. Stepas Biežis, Povilas Ališauskas, Aleksas Siliūnas, Vytautas Kasniūnas, stud. Donatas Siliūnas.

Į stovyklą suvažiavo studentai iš New Yorko, Detroito, Clevelando, Toronto, Chicagos. Savaitės pabaigoje dar atvyks apie 15 studentų.

Be Korporacijos filisterių paskaitas skaitys ir patys studentai.

Stovyklos uždarymas įvyks rugsėjo 6 d. Jis bus pradėtas pamaldomis, po kurių seks iškilmingas posėdis, o vakare laužas. Studentai skirstysis namo rugsėjo 7 d.

Į stovyklos uždarymo iškilmes pasižadėjo atvažiuoti per 100 svečių.

Stovykloje leidžiamas dienraštis "Naktibalda antroji", kurį redaguoja stud. Stasys Mažulis, Dalia Maurukaitė ir Rita Merkelytė.

Be paskaitų ir diskusijų, stovyklautojai rengs iškylas, sportuos, maudysis, plaukios laiveliais ir vakarais prie laužų dainų svajose skęs.

Stovyklą pažadėjo aplankyti ir garbės filisteriai Juozas Bačiūnas, dr. Juozas Bartkus, dr. Steponas Biežis, dr. Gurskytė-Paužienė ir gen. Povilas Plechavičius.

Ši stovykla, eilėje stovyklas rengusių ateitininkų, skautų ir santariečių rodo, kad lietuviškas jaunimas yra stiprus, veiklus vienetas ir tautinė mintis gražiai tebebepsnoja jų širdyse. **Stovyklos svečias**

Senatas atmetė Chicagos prašymą gauti daugiau vandens iš Michigan ežero

Po visos savaitės tuščių kalbų (filibusteriavimo) senatas nutarė Chciagos projektą pavesti Užsienių reikalų komisijai, kas reiškia jo palaidojimą. Tokiu būdu nuolat sunkėjanti Chicagos sanitarinė problema įstatymines pagalbos iš įstatymus leidžiančių organų nesusilaukė. Kaip žinoma, Chicaga buvo prašiusi leidimo nuleisti kas sekundę iš Michigan ežero vietoj 1,500 kūbinių pėdų vandens, 2,500. Pasipriešinimai kilo iš aplinkinių valstybių senatorių. Jie savo nepritarimą grindo dar ir tuo, kad prezidentas tokį įstatymą vistiek negalėtų pasirašyti, nes tai prieštarauja ir Kanados teises.

Dolores Nyers, septynių vaikų motina, gyv. San Diego, Calif., policijoj paneigia, kad ji savo vaikus mokiusi kišenvagiauti bei šiaip vaginėti. Vogimu kaltinami penki jos vaikai ir tėvas, kuris ieškomas. (UPI)

Ar Marija apsireiškė Lietuvoje Atsakymą rasite J. Budzeikos knygutėje.

MARIJOS APSIREIŠKIMAI ŠILUVOJE

Kaina 40 centų

Ją galite gauti

"D R A U G E"

4545 W. 63 St., Chicago 29, Ill.

PAJIEŠKOJIMAI

Jieškomas JUOZAS KURAUSKAS, seniau gyvenęs 4337 S. California Ave., Chicagoje. Jieško pusbrolis. Prašomas atsiliepti arba apie ji turintieji žinių prašomi pranešti šiuo adresu: Victor Mekšraitis, 541 School St., Minersville, Pa.

ALUMINUM LANGAI, DURYS, STOGELIAI

Vėliausios konstrukcijos: plačiais ar siaurais rėmais, 2 ar 3 bėgių (anodized, weatherstripped).

Naujiems namams didelė nuolaida.

Statomi nauji autom. garažai, dengiami stogai ir sienos.

Darbus atlieka patyrę darbininkai!

Priimamas išmokėjimas.

LO KOST CO.

HOME IMPROVEMENT

Kostas Butkus (Sav.)

Ofisas — LU 5-3221

Rez. — PR 8-2781

REAL ESTATE

Arti 66 ir Talman 6 kamb. mūr. 3-jų mieg. Plytelių vonia ir virtuvė. Alyva šild. 2-jų mašinų mūr. garažas. Dėl greito pardavimo kaina tik $17,900. RE 7-9401.

CICERO. Mūrinis 2-jų butų bungalow. Apylinkėje 19th ir Lombard Ave. 4 ir 3 kamb. rūsy. Karštu vand. alyva apšild. 33 pėdų sklypas. $21,900. SVOBODA, 6013 Cermak Rd. BIshop 2-2162.

5 kamb. mūrinis. 2 mieg. kamb. 4½ m. senumo. 2 auto. garažas. Aptvertas tvora. Pusė bloko nuo mokyk., bažn. ir susisiekimo. Tuojau galima užimti. $19,700.

LU 5- 3840

BRIGHTON PARKE parduodamas namas — 2 butai po 5 kamb. (po 3 mieg.). Gražiai įrengtas. 2 auto. garažas. $13,000.

Tel. BIshop 7-6381

Savininkas parduoda 2 butų po 5 kamb. med. namą. Kiekvienam 3 mieg. Gazo pečiais šildymas. Garažas. 4138 So. Artesian.

FR 6-3939

BRIGHTON PARKE 2-jų butų mūr., 2½ m. senumo namas. Alyva apšild. Garažas. Cyclone tvora, žieminiai langai. Patio. Apsodintas. YArds 7-4578.

7 didelių kamb. mūr. bungalow. 2 pilnos vonios. "Canvas" sienos. Gazu apšild. 1 autom. garažas. Namas tinka 2-iem šeimom. $21,800.

GRovehill 6-1016

PROGOS — OPPORTUNITIES

Parduodama TAVERNA IR NAMAS. Gera vieta dviem asmenim. Dėl informacijų kreiptis į savininką. **715 W. 43rd St.**

GROSERIŲ IR MĖSOS KRAUTUVĖ

338 W. 115th Street

Labai gerai einąs biznis. Turi buti parduotas dėl ligos. Duokite pasiūlymą.

IŠNUOMOJAMA — FOR RENT

NAMŲ SAVININKAI

TARPININKAUJAME BUTŲ IŠNUOMAVIMUI PATARNAVIMAS VELTUI TURIME LAUKIANČIŲJŲ SĄRAŠĄ

BELL - VARPAS Real Estate

5916 S. Western — PRospect 8-2233

Išnuom. 4 kamb. apstatytas butas. Savininkas 1-me augšte.

1808 So. Peoria St.

Išnuom. butas Bridgeporte. 5 kamb. su apšildymu ir karštu vandeniu. 3034 So. Lowe Ave. Tel. DA 6-6398. Kreiptis po 5 val. vak. Pageidaujama suaugę.

Brighton Parke, 1-me augšte išnuom. 4 kamb. butas. Gazo pečius ir karštas vanduo.

VIrginia 7-4639

Išnuom. 4 kamb. butas, 1-me augšte iš priekio. Jei pageidaujama gazu apšild. Kreiptis "beismente" iš priekio.

4636 S. Winchester Ave.

BUILDING & REMODELING

Vacys Petrauskas

GENERAL CONTRACTOR

— stato —

- **rezidencinius.**
- **komercinius ir kt. pastatus.**
- **Taip pat atlieka įvairius remonto darbus.**

6936 S. Maplewood Ave.

Telefonai:

Res. HE 4-7482, Off. CL 4-7450

ANTANAS LUKAS IR SŪNUS

2717-19 West 71st Street

BUILDING CONTRACTOR

Stato naujus namus, atremontuoja senus. Kreiptis:

Telef. HEmlock 4-5881

VIKTORAS ŠIMAITIS

GENERAL CONTRACTOR

Stato rezidencinius ir komercinius namus, pasiūlo sklypus, rekomenduoja planus, išrūpina statybos kreditus. Skamb.

PRospect 6-3747

2711 West 71st Street

MISCELLANEOUS

ŠILDYMAS

A. Stančiauskas instuliuoja visų geriausių Amerikos firmų gazu ir alyva kurenamus pečius (furnaces), visų dydžių oro vėsintuvus bei Air Conditioners ir atlieka visus skardos darbus.

1546 S. 49th Court, Cicero

Tel. OLympic 6-0775 nuo 8 val. ryto iki 5 val. vakaro.

Telefonas nuo 5 val. vakaro OLympic 2-6752

CLASSIFIED & HELP WANTED ADS

REAL ESTATE

Sąžiningas, greitas ir pilnas patarnavimas perkant - parduodant nejudomą turtą.

Paršpinamos paskolos. draudimai

J. STONKUS

Real Estate Broker - Notary Public

PRospect 8-1595

Naujas mūr. 2 po 4 k., gar. $29,900
Mūr. 2 butu, mūr. garažas $24,500
Mūr. 6 k., 5 k., 4 k. ir 3 k. Garažas. Geros pajamos. $28,500
Pamatykit ir tikrai pirksite
Pirkdami namus patikrinkite mus.

BUDRECKAS

4081 ARCHER AVE. LA 3-3384

TALMAN REALTY CORPORATION

Tel. REpublic 7-9400

2625 W. 71st STREET

Visada naudokitės mūsų teisingu patarnavimu namų pirkime - pardavime,, bei butų nuomavime.

Parduodamas pigiai 2-jų aukštų namas — 100 mylių nuo Chicagos. 2 butai po 5 kambarius. Teirautis telef.: STanley 8-7496.

CICEROJE parduodamas 3-jų butų mūrinis namas — 2 po 4 kamb. ir 3 kamb. **1239 S. 50th Ct.**

HELP WANTED — MEN

ROUTE MAN

LAUNDRY-DRY CLEANING

$100 Weekly Salary

After 3 weeks training period, potential earnings $150 weekly. Need several married men, age 23 to 35 to serve Chicago and western suburbs.

PERMANENT POSITION

Hospitalization & Life insurance. Benefits plus paid vacations.

CENTENNIAL LAUNDRY CO.

MOnroe 6-2300

ASK FOR MR. REBA

REIKALINGAS SKALBĖJAS

Turi sugebėti prižiūrėti kitus skalbyklos darbininkus. 5 dienų, 40 valandų savaitė. Kreiptis į Personnel Department.

LORETTO HOSPITAL

645 S. Central Ave. MAnsfield 6-4300

HELP WANTED — MOTERYS

Reikalinga vyresnio amžiaus moteris prižiūrėti 2-jų metų vaiką. Tel. HEmlock 4-6436.

SKALBYKLAI REIKALINGA DARBININKĖ

išpurtymui, lankstymui ir bendram skalbyklos darbui. 5 dienų, 40 val. savaitė. Pageidaujama prityrusios. Kreiptis į Personnel Department.

LORETTO HOSPITAL

645 S. Central Ave. MAnsfield 6-4300

VALERIJONAS ŠIMKUS

GENERALINIS KONTRAKTORIUS

2618 W. 71st Street

Tel. PR 8-4268-9

Namų tel. TE 9-5531

Naujų namų statyba ir įvairūs remonto darbai, aliuminijaus ir stiklų: durys, langai, jų stogeliai ir kt.

STANKUS CONSTRUCTON CO.

Atlieka planavimo ir statybos darbus gydytojų ofisų, gyvenamųjų ir prekybos pastatų. Jūsų pasirinkimui turime virš 300 įvairių standartinių projektų. Ofiso ir namų telefonas:

PRospect 8-2013

7403 SO. WESTERN AVE.

Chicago 36, Ill.

JŪS GALITE TURĖTI!

a. Pelningus apartmentinius namus, duodančius gerą pelną,

b. 1 buto, 2 butų ar 4 butų gyv. moderniškus namus,

c Gražų, stilingą ir patogų Ranch tipo namą.

Tam reikalui turime puikių statybos sklypų Marquette Park, Gage Pk., Brighton Park ir kitose apylinkėse.

Taip pat darome visus namų pataisymus.

L. STAŠAITIS & CO.

GENERAL CONTRACTORS

2456 W. 69 St., CHICAGO 29, ILL.

Off.: WA 5-9730, Res.: IN 8-8208

Darbo val. 5—8 p. p.

Paskaitę "Draugą", duokite ji kitiems pasiskaityti.

REAL ESTATE

Arti Campbell Soup — 55th ir Mozart. 6 kamb. padalinti į 2-jų ir 3-jų kamb. butus ir su virtuve rūsy. 2 maš. garažas. Geraį išlaikytas namas. Tuojau galima užimti. Įmokėti $3,500.

Krautuvė. 4 kamb. užpakaly, 2 maš. graažas. Kampinis namas. Ant 59-os, arti Pulaski Rd. 3 m. senumo. Savininkas parduoda pigiau originalios kainos. Tinka bet kuriam biznyi.

Gage Parke 5 kamb. bungalow, ir dar vienas mieg. kamb. apstogėje. Nauja centr. apšildymo karšto vand. sistema. Kabinetinė virtuvė. Nuo sienos iki sienos kilimai. Daug priedų.

Mums reikalingi tušti sklypai namams statyti. Mokame augščiausias kainas.

Turime ir kitų namų pardavimui, taip pat ir prekybinių namų.

Jei norite parduoti savo namą, mes jums mielai patarnausime: turime klijentų, norinčių pirkti. Prašome kreiptis į mūsų raštinę —

SHUKIS REALTY

6433 S. Pulaski St.

Tel. LUdlow 5-5900

Gražus med. 2 po 4 kamb., Brighton Parke. Šild. gazo pečiais. $11,000.

Puikus 5 m., 1½ augšto mūr., 47 pėdų sklypas. Centr. šild. gazu. Prie gero susisiekimo. $21,000.

Marquette Parke. Gražus mūr. namas. 1-me augšte 6 kamb. butas ir 2 po 3 kamb. rūsy. Centr. šild. alyva. Ahm. langai. 2 maš. garažas. $24,000.

Brighton Parko centre. 2 po 4 kamb. mūr. namas. Centr. šid. gazu. 2 maš. mūr. graažas. $25,500.

Puikus pirkinys pensininkams, 120 mylių nuo Chicagos, netoli Michigan ežero. 25 akrų ūkis su modern. įrengtu 5 kamb. med. namu. $9,000.

Be to turime ir daugybę kitokių namų, biznių bei apartamentų, o taip pat daug jieškančių pirkėjų. Ir Jūs užsiregistuokite pas mus.

M. ŠIMKUS

REAL ESTATE — INSURANCE

4259 So. Maplewood Ave.

CL. 4-7450. Res. YA 7-2046

Štai bent pirkinys! Marquette Parke pilnai modernizuotas 6½ kamb. mūrinis. Nauja gazo šild. sistema. Naujas garažas. Kaina nužeminta. $17,800.

Marquette Parke geriausioj vietoj, 5 butų mūr. Garažas. De luxe namas. $47,900.

Marquette Parko centre vos kelių m. senumo. 2-jų reguliarių butų mūr. Garažas. $32,00.

Marquette Parke prie liet. mokyk. ir bažn. 2 po 6 k. mūr. Karšto vand. gazo atskiras kiekvienam butui šildymas. Garažas. $28,900.

Prie Marquette Parko 6 ir 4 kamb. mūr. Karšto vand. — alyvos šiluma. Tik $18,200.

VAINA REALTY

5540 S. Western Ave.

REpublic 7-9515 REpublic 7-4639

GERAS INVESTAVIMAS

Netoli 79-os ir Bishop 5 butų mūr. Gazo šiluma. 3 auto garažas. $340 mėn. pajamų. Pigus!

6 METŲ MŪR. — 2x4 KAMB.

Marquette Pk. Autom. šildymas alyva atskirai kiekvienam butui. Dideli, šviesūs kambariai. Žieminiai alum. langai. $34,500.

1½ AUKŠTO REZIDENCIJA

6 kamb. Marquette Pk. Viskas gražiai— moderniškai įrengta. Galima su nedidelėm išlaidom pertvarkyti į du butu. Rūsys. Naujas autom. šildymas alyva. Dvigubas garažas. $17,900.

NEPRALEISKITE PROGOS!

Du mūr. namai. Savininkui 4 k. butas, krautuvė ir dar $175 pajamų į mėn. Kaina $23,000.

10 METŲ MŪRAS

Prie 82-os ir Talman. Apačioj 4 kamb., viršuje 3 kamb., toiletas, sinka. Šildymas alyva. Platus sklypas. Dėl mirties šeimoje kaina sumažinta.

SU 4 MIEGAMAIS

8 metų mūr. namas. 2 autom. garažas. Arti visako. Kaina numažinta iki $22,000.

2 BUTAI PO 4 KAMBARIUS

5 metų mūr. Marquette Pk. Alyvos šildymas. 2 auto garažas. **$30,500.**

ŠTAI TIK $12,500!

Brighton Pk. 5 kmb. medinis. Gazo šiluma. 2 auto garažas.

6 IR 4 KAMB. MŪR.

Gage Parke. Alyvos šildymas. 2 auto garažas. Tik $24,750.

P. LEONAS

REAL ESTATE

2735 West 71st Street

Tel.: WAlbrook 5-6015

MARQUETTE PARKE 2-jų a. mūr. 1 metų senumo. 2 — 5½ kmb. 1½ vonios. Viskas ultra moderniška. Arti bažnyčios ir mokyklų. Savininkas priverstas skubiai parduoti. Tuojau galima užimti. RE 7-9401.

REAL ESTATE

MARQUETTE PARKO CENTRE:

7 kamb. mūrinis bungalow, karšto vandens alyva šildymas, garažas, $21,800.

Puikus 2 po 5 mūro namas, dvi atskiros gazo šildymo sistemos, garažas, $33,900.

Mūrinis modernus 2 po 6 kamb. butai, naujas alyva šildymas, garažas, tik $26,900.

Gražus 5 butų mūrinis, 3 auto garažai, geros pajamos $48,000.

Ant plataus sklypo pajamų mūrinis bungalow $19,900.

Mūrinis, 3 butai ir biznis, 2 auto. garažas, $43,000.

Naujas 2 butų mūrinis namas, kambarys apsaugotam rūsy, aliuminum langai, garažas $36,500.

Trys nuomos. 8 metų, 1½ augšto mūrinis, gazu šildymas, apsaugotas rūsys, alum. langai, garažas, $33,000.

Modernizuotas pajamų namas, 7 kamb. butas ir iš trijų kambarių buto pajamos. Būtinai pažiūrėkit $18,300.

4 butų mūrinis ant plataus sklypo, 4 auto garažas, $50,500.

3 apartmentų mūrinis, 2 po 6 kamb. ir 4 kamb. beismonte, alyva šildymas, garažas, $31,500.

7 kamb. mūro bungalow, naujai gazu šildymas, 2 auto mūrinis garažas $22,500.

Nauja mūrinė rezidencija, gazu šildymas, iškelti vamzdžiai, puiki konstrukcija $26,500.

North Palos, nauja gelsvų plytų rezidencija, puikus įrengtas beismontas, garažas. Gražūs beveik 4 akrai žemės. $35,000.

Brighton parke arti mokyklų 5 kamb. medinis, rūsys, garažas, $12,500.

Brighton parke ant plataus sklypo 6 kmb. pajamų bungalow ir 3 kmb. butas angliškam rūsy, apsauga nuo potvynio, garažas. $21,000.

Brighton parke 2 butų medinis, rūsys. Garažas. $19,800.

K. VALDIS REAL ESTATE

2655 W. 69th St.

RE 7-7200 arba RE 7-8534

BRIGHTON PARKE: Med. bungalow, 5 kamb., sklepas, garažas, $12,500.

Med. 2 po 5 (3 mieg.) dujų pečiais šildymas, garažas, švarūs butai, $17,000.

Mūr.-med. 6 puikūs kamb., ypatingai gražūs vonios kamb., kilimai, ir 4 kamb. butas sklepe: $17,500.

Mūr. 2 po 6 ir 4 kamb. sklepe, centralinis šildymas, garažas, 50 pėdų sklypas.

Mūr. 6, 4 ir 2 po 3 kamb., geros pajamos, arti mokykla, geras susisiekimas.

Mūr. 2 po 4, garažas, tuoj galima užimti.

Mūr. 2 po 5, gražiai deokruoti butai, centr. šildymas, geras garažas, puiki vieta.

Med. 2 po 6 ir 4 kamb. sklepe, šalia du tušti lotai. tinka biznui, prie biznio gatvės.

GAGE PARKE: Puiki baltų plytų 2 aukštų 7 kamb. rezidencija, 60 pėdų sklypas, poilsio kambarys sklepe, garažas. Tuoj galima užimti — sav. išvažiuoja į Kaliforniją.

Mūr. 3 butai 4, 3 ir 6 kamb. 30 pėdų sklypas, viskas atrodo puikiai.

MARQUETTE PARKE: Mūr. bungalow: 6 kamb. ir 5 kamb. sklepe, potvynio apsauga, mūr. garažas, 33 p. sklypas, gražūs mieg.

Mūr. 8 metų: 2 po 4 ir sklepe 3 kamb. 30 pėdų sklypas, $230 pajamų.

Med. namas prie biznio gatvės 5 ir 3 kamb. pastogėje, 2 auto garažas, galima pritaikyti bizniui. $15,000.

Med. bung. 6 kamb. centr. šildymas, garažas, arti mokyklų ir susisiekimo. Nebrangus.

BIZNIO NAMAI: Taverna, 6 kamb. butas ir atskiras namukas užpakaly, visi tavernos įrengimai, centr. šildymas. Tuoj galima užimti, mažas įmokėjimas. Proga!

Turime daug namų ir fleškančių pirkėjų.

Parūpiname paskolas, visų rūšių draudimus ir apskaičiuojame pajamų mokesčius

Šeštadieni dirbame visą dieną.

ŠIMAITIS REALTY

General Insurance, Notary Public

2737 W. 43rd St. CL 4-2390

REAL ESTATE-INSURANCE

NORKUS & ASSOCIATES

2405 W. 51st Street

WAlbrook 5-5030

Vak. PR 8-3579

Trečiadieniais uždaryta

ARTI 55-tos IR S. KEDZIE AVE. — 2-jų augštų mūras. Erdvus butas savininkui. Dideli mūr. garažai; geležinė tvora; centr. šildymas. Pirmame augšte per ilgus metus išdirbtas likerių ir tavernos biznis. Turi parduoti biznį, su visais įrengimais ir prekėmis, ir namą bent kokia kaina. Tikrai verta apžiūrėti ir pasiūlyti kad ir su mažesniu įmokėjimu. Nedelsiant skambinti —

REPUBLIC 7-9401

PLATINKITE "DRAUGĄ"

Brighton Parke 2-jų butų 4 ir 4 kamb. Rūsys. Plieno konstrukcija. 1-me augšte nauja gazu, karštu vand. šildymo sistema. Augšta pastogė. Mūr. garažas. Tik $24,500.

Netoli 66-os ir Kostner, 1½ augšto, geltonų plytų "octagon", 5 ir 4 kamb. Alyva karštu vand. šild. Iškelti vamzdžiai. Garažas. Tik $22,900.

Gage Parke. 5 didelių kamb., geltonų plytų mūr. su 2 kamb. ir modern. baru rūsy. Plytelių vonia ir virtuvė. Alyva šild. Garažas. Vandens apsėmimo kontrolė. Šaldytuvas ir plyta. Daug visų kitų priedų. Pasiūlymai pageidaujami.

Brighton Parke. 2-jų augštų mūr. 4 ir 4 kambarių. Rūsys. Moderni spalvota vonia. Alyva šildymas (4 m. senumo). Garažas. Reikia pamatyti. Tik $25,250.

Bridgeporte. 4 butų mūr. 4 po 4 kamb. Nešantis geras pajamas. Kaina tik $18,900.

Gage Parke naujas modernus 5½ kmb. mūr. 3 mieg. Apsėmimo kontrolė. Gazo šild. Kaina $18,900. Paskubėkite.

Brighton Parke nepaprastas investavimas! 12-kos apartmentų namas (6), nešantis $12,720 pajamų per metus — 5½ kartų nuoma. Pamatykite įsitikinimui.

Brighton Parko Centre. Savininkas susirgęs prašo parduoti 2-jų a. mūr. 3 bt. po 4 kamb. ir Grosernės biznis. Išdirbtas per 20 metų su visais įrengimais ir prekėmis. 3 maš. mūr. garažas už tikrai prieinamą kainą. Tik $36,000 arba geriausias pasiūlymas.

Gage Parke 6 kamb. mūr. su 2 kamb. rūsy Dabar naudojami moterų kirpyklai. Gazu šild. Garažas. Kaina tik $21,900.

BELL - VARPAS REAL ESTATE

BUTŲ NUOMAVIMAI.

GENERAL INSURANCE — NOTARY PUBLIC

5916 So. Western Ave. Tel. PRospect 8-2233

CHICAGOJE IR APYLINKĖSE

ŽURNALISTAI MOKSLO IR PRAMONĖS MUZĖJUJE

Antanas Gintneris, Žurnalistų s-gos Chicagos skyriaus pkas, labai sėkmingai pravedė skyriaus narių susirinkimą-posėdį, įvykusį šių metų rugpiūčio 30 d., sekmadienį, 3-6 v. v., labai originalia forma — išvykoje į Mokslo ir Pramonės muzėjų. Tai, sakant, vienu šūviu du zuikiai nušauta: papramogauta ir atlikta organizacinis darbas. Puikiame artimųjų muzėjaus apylinkių parke, gry name ore, tarp žydinčių gėlių klombų, plačiašakių medžių pa vėsyje, kaip gražioje pasakoje milionams vandens purslelių plataus Michigano ežero paviršiuje tyvuliuojant, palyginamai gausus žurnalistų būrelis su spaudos bičiuliais - svečiais, labai rimtoje ir darbingoje nuo taikoje, išklausė pirmininko atliktųjų ir projektuojamųjų dar bų pranešimą ir, po trumpų dis kusijų, priėmė eilę naujų darbo projektų — nutarimų.

Pirmiausia, spalio 3 d. numatyta sukviesti Chicagon vadin. rajoninį bei tolimesnių Chicagos vietovių, kaip Detroito, Clevelando ir kt., žurn. suvažiavimą.

Oficialioji suvažiavimo programos dalis: pamaldos, paskaitos, referatai, pranešimai iš vietų, diskusijos, projektuojama tėvų jėzuitų koplyčioje bei Jaunimo centre. Po to — žurnalistų balius su kviestais spaudos aukštaisiais darbuotojais-redaktoriais, įžym. žurnalistais bei šiaip spaudos bičiuliais, sve čiais numatyta atlikti spalio 3 d. vakare Pakšto svetainėje, kur bus bufetas ir meninė programa. Programoje labai turininga meninė dalis, su žymiaisiais mūsų solistais, spaudos meistrų pasirodymai: pritaikintų feljetonų bei humoristinių eilėraščių skaitymas.

Žurnalistai lenkdami galvas prieš mokslo, taigi ir žurnalistikos pažangą, nenori sustingti turimo savo šioje srityje patyrimo ribose, tat artimiausioj ateity, kai tik sąlygos leis, numato įsteigti žurnalistikos kursus, kuriuosna ypatingai pagei daujama įtraukti jaunąsias jėgas. Yra pastebėta, jog labai trūksta mūsų įvariom organizacijom kad ir paprastų korespondentų, o kas gi juos paruoš. Šią pareigą pajuto vyresnieji kolegos žurnalistai.

Kursuosna dėstytojais numa toma kviesti žymesnieji mūsų redaktoriai, žurnalistai, tos sri ties mėgėjai ir darbuotojai pro fesoriai bei kt. intelektualai.

Be to, aptarta visa eilė kitų smulkesnių aktualių skyriaus vidaus gyvenimo reikalų, reika liukų. Apžiūrėta muzėjus. Iškyloje ir posėdyje be keliolikos vyrų dalyvavo ir skyriaus valdybos narė Juškevičienė, kuri savo atsakomybėn pasiėmė nemažą dalį susirinkimo nu matyto darbo naštos. Sekretoriavo žurn. Povilas Dirkis.

K. Uog.

TEISININKŲ IŠVYKA

Liet. Teis. dr-jos centro valdybos pirm. Bronius Ivanauskas su žmona Tekle pasikvietė iš Chicagos lietuvių teisininkų grupę ir kelis panevėžiečius pirm. dr. Bieži ir dr-jos mecenatą direktorių J. Kazanauską apžiūrėti Willow Springs farmą (kur abudu darbuojasi) netoli McHenry, Ill. Svečiai apžiūrėjo gražioj, kalnuotoj vietoj įkurtą pavyzdingą ūkį, gražų sodą ir ežerėlį, prie kurio jau žuvautojų laukė plūdės. Čia dr. Bobelis ir dr. Biežis bandė savo laimę, o jų žmonos prie kranto laukė laimikio. Šio ūkio šeimininkai Mr. & Mrs. Bruhnke susipažinę su atvykusiais svečiais, papasakojo, kad toje pat vietoje jo tėvas gyveno ir ūkio reikalus tvarkė iki senatvės (mirė sulaukęs 104 m.). Br. ir T. Ivanauskai ant ežero kranto vaišino skaniais užkandžiais (buvo net baravykų iš Vilniaus krašto). Dainos vadovu buvo adv. R. Skipitis, su svečiais padainavo keletą liaudies dainų. Teis. Žinių red. L. Šmulkštis papasakojo keletą žinių, gautų iš Lietuvos. Senos kartos teisininkai S. Baltūsis, Gudauskas ir kt. papasakojo savo atsiminimų. Svečių tarpe buvo matyti teis. Musteikis su Bulota, dr. Jokubka, dr. Šimaitis su žmonomis, dr. K. Šidlauskas ir kt. Į pobūvį atsilankė netoliese gyveną vet. gyd. Milaknis su žmona ir šią išvyką užfiksavo foto nuotraukoj. **Pr.**

Laukiama didesnių sprogimų

Hammond, Chicagos priemiestyje, sprogo gazolino linijos, einančios po žeme, atsarginis vamzdis. Policija sustabdė judėjimą judrioje gatvėje, iškėlė žmones iš šešių namų ir perspėjo dar 50 namų gyventojus, kad gali reikti staigiai išsikelti. Mat, bijoma, kad gazolinas, kuris požeminiais vamz džiais teka iš Witting rafinerijų į Indianapolį, gali būti įbėgęs į kanalizacijos vamzdžius, kur dėl menkiausios priežasties gali užsidegti. Iš tikrųjų, gazolino tuose vamzdžiuose yra rasta. Atidaryti visi hidrantai, kad jų paleistas vanduo greičiau išplautų iš kanalizacijos vamzdžių gazoliną.

Padegėlis kaltinamas už žmogaus mirtį gaisre

Šiaurinėje Chicagoje antradienį užsidegė 50 butų namai, kuriuose gaisro metu buvo apie 200 žmonių. Vienas senas žmogus nuo gaisro mirė, kiti 7 mažiau nukentėjo. Policija sulaikė David Step, garažo darbininką, nes žmonės matė, kaip jis vilko laiptais degantį matracą, nuo kurio užsidegė namai. Jis prisipažino visą naktį girtuokliavęs, vėliau miegojęs ir pabudęs tik kai vilko žemyn matracą. Jis yra kaltinamas dėl žmogaus žuvimo gaisre.

Atidaryti jiešmininkų unijos namai

Trečiadienį jiešmininkų brolija (ALF-CIO) iškilmingai atidarė savo centro namus, kurie yra pastatyti 2247 Lawrence ave. Ši unija savo veiklą pradėjo Altona, Pa., vėliau buvo per sikėlusi Washingtonan, o dabar yra Chicagoje.

Ateinantį trečiadienį katalikiškos mokyklos pradeda mokslo metus

Šiais metais Chicagos arkivyskupijos katalikiškose pradžios mokyklose, aukštesnėsėse ir kolegijose bus 364,000 mokinių. Chicagos arkivyskupija apima du apskričius: Cook ir Lake. Šiais metais bus atidarytos dvi naujos aukštesnėsės mokyklos ir dvi pradžios mokyklos. Dar yra statomos penkios pradžios mokyklos ir viena aukštesnioji mokykla. Chicagos arkidiecezijos mokyklų tvarkytojas yra monsinjoras J. E. Duggan.

Astmos ir alergiškų ligų savaitė

Chicagos majoras Daley paskelbė, kad nuo rugsėjo 6 iki 12 d. bus asmos ir alergiškų ligų savaitė Chicagoje. Jis tuo nori paremti sumanymą sukelti 100,000 dol. tyrinėti šioms ligoms. Tyrinėjimai bus daromi Illinois universitete, Northwestern univ. medical school ir Chicagos medical school.

ĮVAIRIOS ŽINIOS

Kanados biudžetas

OTTAWA. — Kanados 1958-59 biudžetiniai metai baigti su taikos meto didžiausiu deficitu, veik tokiu, koks finansų ministerijos buvo numatytas, tik 8 mil. dol. mažesniu — $609,316,844.

Po reformacijos laikų pirmasis vienuolynas Norvegijoje

OSLO, Norvegija. — Po reformacijos laikų pirmasis katalikų vienuolynas netrukus bus baigtas statyti Norvegijoje. Jame įsi kurs tėvai domininkonai, kuriem buvo leista grįžti Norvegijon 1922 metais. Jie gyvena Norvegijos sostinėje ir sudaro Skandinavijos provinciją. Vienuolių tar pe yra ir norvegų.

GUŽAUSKŲ BEVERLY HILLS GĖLINYČIA
Geriausios gėlės dėl vestuvių, bankietų, laidotuvių ir kitų papuošimų.
2443 WEST 63rd STREET
Telef. PR 8-0833 PR 8-0834

EDVARDAS SAUNORIS — GĖLININKAS
Paruošia gėles iš savo šiltadaržių vestuvėms, krikštynoms ir kitoms iškilmėms. Parūpina gėles ne tik laidotuvėms, bet ir gėlės sodinti ir puošti kapą jūsų artimųjų.
3942 W. 111th St., PR 9-1355 ir 9-1356

PIRKITE DABAR TIESIOG NUO MR. NELSON,
SAVININKO
SAINT CASIMIR MONUMENT CO.
3914 West 111th Street
Tel. — GEdarcrest 3-6335
Viena blokas nuo kapinių.
Didžiausias Paminklams Planų Pasirinkimas Visame Mieste.

Petkus
TĖVAS IR SŪNUS
LAIDOTUVIŲ DIREKTORIAI
6812 S. WESTERN AVE., Tel. GRovehill 6-2345-6
1410 S. 50th Ave., Cicero, TOwnhall 3-2108-09
KOPLYČIOS VISOSE MIESTO DALYSE

A. A.

MARTHA SAMOŠKA

(MARINYTĖ)

Gyveno 3319 S. Lituanica Ave. Tel. YArds 7-1138

Mirė rugp. 31 d., 1959, 1:05 val. p. p. Gimė Lietuvoje. Kilo iš Eržvilko parapijos, Pasvilių kaimo.

Amerikoje išgyveno 46 metus.

Pasiliko dideliame nuliūdime duktė Sophie Rudmin, žentas Jurgis, sūnus Juozapas, marti Catherine, 4 anūkai: Jurgis F. Rudmin, jo žmona Dolores, Marilyn Miller, jos vyras William, Catherine Krueger, jos vyras Norman ir Jo-Ann Samaska, 4 proanūkai, brolienė Marijona Samoška su šeima, švogeris Juozapas Lesciauskas, jo duktė Harriet, kiti giminės, draugai ir pažįstami.

Kūnas pašarvotas Jurgio F. Rudmino koplyčioje, 2219 S. Lituanica Ave.

Laidotuvės įvyks šešt., rugsėjo 5 d., iš koplyčios 8:30 val. ryto bus atlydėta į Šv. Jurgio parapijos bažnyčią, kurioje įvyks gedulingos pamaldos už velionės sielą. Po pamaldų bus nulydėta į Šv. Kazimiero kapines.

Nuoširdžiai kviečiame visus gimines, draugus ir pažįstamus dalyvauti šiose laidotuvėse.

Nuliūdę: Duktė, sūnus, marti, žentas, anūkai ir proanūkai

Tel. YArds 7-1138

Laidotuvių Direktoriai
MAŽEIKA & EVANS
6845 SO. WESTERN AVE.
TRYS MODERNIŠKOS AIR-CONDITIONED KOPLYČIOS
MAŠINOMS VIETA
REpublic 7-8600 REpublic 7-8601

• J. F. EUDEIKIS •
LAIDOTUVIŲ DIREKTORIUS
TRYS MODERNIOS KOPLYČIOS
4605-07 South Hermitage Avenue
Tel. YA 7-1741-2
4330-34 South California Avenue
Telefonas LA 3-0440 ir LA 3-9852
AMBULANCE PATARNAVIMAS DIENĄ IR NAKTĮ

Didžiausia ir moderniškiausia paminklų dirbtuvė Chicagoje
Pirkite tiesiog iš gamintojo, sutaupysite
BEVEL GRANITE COMPANY
119th St. & Kedzie Av.
Chicago 43, Ill., CE 3-4718
JONAS SAVICKAS, BE 8-3632
dienomis ir vakarais
JŪSŲ PASIRINKIMUI DIDŽIAUSIAS RINKINYS GATAVŲ PAVYZDŽIŲ

SEKANTIEJI YRA NARIAI CHICAGOS LIETUVIŲ LAIDOTUVIŲ DIREKTORIŲ ASOCIACIJOS
Ambulansų patarnavimas dieną ir naktį. Reikale šaukti mus.
Mes turime koplyčias visose Chicagos ir Roselando dalyse ir gerai patarnausime.
PETRAS BIELIONAS
4348 S. CALIFORNIA AVE. LAfayette 3-3572
ANTANAS M. PHILLIPS
3307 LITUANICA AVE. Tel YArds 7-3401
PETRAS P. GURSKIS
859 WEST 18TH STREET Tel. REliey 3-5711
POVILAS J. RIDIKAS
3354 S. HALSTED STREET Tel. YArds 7-1911
LEONARDAS F. BUKAUSKAS
10821 S. MICHIGAN AVE. Tel. COmmodore 4-2228
JURGIS F. RUDMIN
3319 S. LITUANICA AVE. Tel. YArds 7-1138-1139
VASAITIS — BUTKUS
1446 S. 50TH AVE., CICERO, ILL. Tel. OLympic 2-1063
ZIGMUND (ZUDYK) ZUDYCKI
1646 W. 46TH STREET Tel. YArds 7-0781
STEPONAS C. LACKAWICZ
2424 W. 69th STREET Tel. REpublic 7-1213
2314 W. 23RD PLACE Tel. Virginia 7-6672
VANCE FUNERAL HOME
1424 S. 50TH AVE. OLympic 2-5245 ir TOwnhall 3-9687

PADĖKA

A. † a. VINCUI MATIKIČNUI mirus, reiškiame nuoširdžią padėką kun. dr. V. Rimšeliui, MIC, kun. dr. P. Urbonui ir kun. P. Gedvilai už atlaikytas gedulingas pamaldas, šiai progai pritaikintus pamokslus ir palydėjimą į amžino poilsio vietą.

Dėkojame korp! "Kęstutis" nariams, vėliavnešiams, šv. Mišių užprašytojams ir gėlių bei vainikų prisiuntėjams.

Dėkojame laidotuvių direktoriui Petrui Bieliūnui už malonų patarnavimą.

Dėkojame visiems laidotuvėse dalyvavusiems, kuriems atskirai neturime galimybės padėkoti. Visiems nuoširdus ačiū.

Nuliūdę: GIMINĖS IR DRAUGAI

Mūsų brangiam mokytojui

A. † A. JONUI VALICKIUI mirus,

jo sūnų, savo buvusį klasės draugą Stasį Valickį ir jo artimuosius labai užjaučiame ir drauge liūdime.

Irena Žemaitytė Jurgilienė
Juozas Jurgilas
Aldona Stepaitytė Sodonienė
Genė Lingytė Pažerūnienė
Aldona Jonutytė-Rimienė ir šeimos

A. † A.

Dipl. teis. STASIUI VAITKEVIČIUI mirus, jo žmonai Magdelenai ir sūn. Dr. Otonui ir inž. Vilimantui su šeimomis reiškiame gilią užuojautą.

Br. ir R. Juknaičiai
ir S. ir Arv. Račinskai

Mirus

A † A.

LIUDVIKUI ROBERSTEINUI,

jo dukrai Elenai Šarkauskienei ir jos šeimai reiškiame giliausią užuojautą.

L. Budžiams Remti Valdyba
Clevelandas

DĖMESIO!
KOKS YRA DIRBANČIŲJŲ UŽDARBIO MINIMUMAS?
Tai sužinosite įsigiję naujai išleistą knygelę —
FEDERALINIAI DARBO SAMDOS ĮSTATYMAI
Spaudai parengė PR. ŠULAS
Klausimų ir atsakymų forma šioje knygelėje išaiškinama koks yra dirbančiųjų uždarbio minimumas, kokia yra maksimalinė darbo valandų savaitė, koki yra darbo vaikų nuostatai, kuriems darbininkams taikomi šie įstatymai.
Knygelės kaina — 40 centų.
Pinigus su užsakymais siųsti:
"DRAUGAS", 4545 W. 63rd St., Chicago 29, Ill.

Prieš perkant namus, susipažinkite su naudingais patarimais, kuriu rasite knygelėje —
KĄ REIKIA ŽINOTI NAMUS PERKANT?
Spaudai paruošė P. Šulas

Dr. jur. Vl. Šimaitis Draugo Kultūriniame priede rašė:
Leidinėlio turinį sudaro informacija, apie ką reikia galvoti ir kokius klausimus svarstyti rengiantis namus pirkti: namo tinkamumas ir vieta:, uždarbio ir skolos grąžinimo dydžio santykis, paskolų rūšys, pirkimo sutartis, nuosavybės dokumento draudimas ir kit. Gale keliuose puslapiuose duodama kaikurių nekilnojamo turto teisės terminų vertimas ir paaiškinimas.
Leidinėlis paruoštas lengva ir suprantama kalba: juo gali pasinaudoti kiekvienas, kas moka skaityti.
Knygelės kaina 40 centų.
Pinigus su užsakymais siųsti:
"DRAUGAS", 4545 W. 63 Street, Chicago 29, Ill.

TROOST-PACHANKIS
MONUMENTS
JOHN W. PACHANKIS - PATCH, Vice-President
C. VITKAUSKAS - VITKUS, District Manager
6819-21 South Western Avenue
Tel GRovehill 6-3745

TURIME GRAŽIAUSIŲ PAMINKLŲ PASIRINKIMĄ
Atdara kasdien ir sekmadieniais nuo 9 valandos ryto iki 5 valandos po pietų
Mes nuvežama automobiliais į SHOW-ROOM ir atgal.

Skaitykite ir platinkite dienraštį "Draugą".

Aplink mus

× **Draugo piknike** neteks nuobodžiauti, nes yra visiems numatyta vienoks ar kitoks užsiėmimas. Mėgėjai galės pasišokti prie geros orkestro muzikos, kiti linksmai praleisti laiką žaizdami **bingo**, kuriam vadovaus sumani bingo tvarkytoja **Catherine Copek**, dar kiti galės su savo bičiuliais maloniai praleisti laiką modernioj kavinėj gurkšnodami skaniai pagamintą Aldonos Šimaitienės kavą ir likerius, parinktus prof. B. Vitkaus. Dar kiti turės progos išbandyti laimę žaidimuose, gi jaunieji galės pasijodinėti arkliukais.

× **Edvardas Šulaitis,** dienraščio sporto skyriaus redaktorius, yra akredituotas Draugo reporteris III Pan American žaidynėse Chicagoje. Jis yra vienintelis lietuvis šių žaidynių spaudos žmonių eilėse, kuriuose yra atstovai iš viso pasaulio laikraščių, radijo ir televizijos stočių.

× **Plėšimas vidury dienos.** Trečiadienį, apie 3 val. p. p. 3 banditai apiplėšė Gradinsko televizijos radijo ir kitų dalykų krautuvę. Plėšikai buvo tamsios spalvos, bet ne negrai. Vienas stovėjo lauke, o du buvo viduje. Po kokių 3 minučių jų jau nebebuvo, kartu su krautuvės kasa ir Gradinsko pinigine.

× **Cicero Aukštesnioje lituanistikos mokykloje** naujų mokinių registracija ir žinių patikrinimas įvyks šį šeštadienį, rugsėjo 5 d., 9 v. ryto Šv. Antano parapijos mokykloje, lituanistikos klasėje. Visi senieji mokiniai renkasi rugsėjo 12 d. į pamokas.

× **Kun. A. Linkus,** Šv. Kryžiaus parapijos klebonas, leido rinkliavą bažnyčioje seselių pranciškiečių naudai. Rugsėjo 6 d. Šv. Pranciškaus vien. rėmėjų 3 sk. išdalins vokelius, o rugsėjo 13 d. vokeliai bus surenkami prie bažnyčios durų. Taip pat aukos vokeliuose bus galima grąžinti ir bažnyčioje. Kviečiami visi paremti seseles.

× **Chicagos Lietuvių Vyrų choras "Vytis"** savo kultūrinės veiklos 10-sius metus pradeda rugsėjo 9 d., 7:30 val. vak., Jaunimo centro patalpose, 5620 So. Claremont Ave. Tą vakarą bus pradėtos naujos repeticijos. Vyrai, galintieji dainuoti, yra kviečiami įsijungti į Vyrų chorą, savo dainavimu prisidėti prie kultūrinio darbo tęsimo ir minėtą vakarą atvykti į pirmąją repeticiją.

× **Kun. dr. Juozas Zeliauskas,** salezietis, buvęs Salezičių gimnazijos Castelnuovo D. Bosco, Italijoj, direktorius, dabar profesoriaująs Romoje, kalbės šį šeštadienį 9 v. ryte Sophie Barcus radijo programoje.

× **Amerikos Lietuvių Tarybos** Chicagos skyriaus valdybos, tarybos, organizacijų atstovų ir veikėjų susirinkimas bus rugsėjo 9 dieną 7:30 v. v. Dariaus ir Girėno salėje. Asmeniški pakvietimai nesiunčiami.

× **Dr. Petras Daužvardis.** Lietuvos konsulas Chciagoje, rugsėjo 13 d. 2 v. p. p. kalbės Jaunimo centro namuose visuotiniame Chicagos lietuvių susirinkime. Susirinkimas kviečiamas ryšium su Chruščevo lankymusi JAV-bėse.

× **Br. Mikėnas,** Don Varnas posto narys, praleido dvi savaites atostogų Minnesotoj.

× **O. ir St. Piežų** dukrelė Bernadetta, 17 m. amžiaus, pradėjo slaugės studijas pereitą savaitę St. Mary Hospital Nursing School, Kankakee, Ill. Kita jų duktė, Joanna, (ponia John McGione), bus trečio skyriaus mokytoja Šv. P. M. Nekalto Prasidėjimo parap. mokykloj Brighton Parke. Sūnus Jonas, 15 metų, pradės lankyti Šv. Ritos augšt. mok., o sūnus Tomas, 14 metų, lankys aštuntą skyrių Šv. Ritos pradinėje mokykloj. Ona ir Stasys Piežai gyvena 6100 S. Albany av. Stasys šiomis dienomis sugrįžo prie redaktoriaus stalo The Chicago American dienraštyje, po vieno mėnesio atostogų, kurias praleido ūkyje Indianoj ir žaisdamas golfą.

× **Šv. Kazimiero Seserų rėmėjų** 8-tas sk. turės savo mėnesinį susirinkimą rugsėjo 6 d. 2 v. p. p. parapijos salėje, 6820 So. Washtenaw. Ave. Po atostogų ir karštos vasaros pirm. Vera Paukštis ir valdyba kviečia visas nares dalyvauti šiame susirinkime. Yra daug svarbių reikalų aptarti. Po susirinkimo turės "Pantry Shower" mūsų parapijos seselėms. Seselė M. Estelle, seselių vyriausioji, ir visos šios parapijos mokytojos dalyvaus susirinkime. Valdyba taip pat visas nares ir seseles pavaišins pyragais ir kava. Lauksime jūsų atsilankymo.

× **Z. Švedaitė, D. Šulaitytė,** A. Juknytė, R. Gadliauskaitė, O. Kreivėnaitė, I. Milytė, R. Šarauskaitė, N. Krivickaitė, I. Bendikaitė, A. Zailskaitė, K. Lauraitytė, G. Gadliauskaitė, E. Ivanauskas, A. Abramavičius, A. Sirgedas, J. Kazlauskas, A. Liutkus, E. Remys, B. Žukauskas, J. Žukauskas, E. Šumanas, A. Bendikaitė, N. Remeikytė, D. Orentaitė — visi ciceriečiai, daugumoje iš "Žilvičio" ir augšt. lituanistikos mokyklos taut. šokių šokėjų grupių dalyvavo Pan American žaidynių atidarymo iškilmių parade.

× **Mariją Varnienę,** veterane pedagogę - montessorininkę, jos 73-jo gimtadienio proga (rugp. 26 d.), atvyko pasveikinti dėkingų motinų gražus būrelis ir įteikė jai puikių gėlių ir kristalinę lėkštę. Nuotaikingai sugiedojus Ilgiausių metų, palinkėta garbiajai montessorininkei ištvermės ir ryžto. Po to dar praleista porą jaukių valandų besišnekučiuojant apie montessorinę mokyklą Vokietijoj, bežiūrinėjant dokumentus, vaikų darbus bei foto nuotraukas.

× **Don Varno** postas leidžia informacinį leidinį Bugle, kurį redaguoja Samoška, Jonikas, Girdvainis ir Yuknis. Fotografijas tvarko Pargauskas, kuris neseniai grįžo iš atostoginių kelionių po Indianos ir Michigan valstybes.

× **Brolių Šarkų restoranas,** 6301 W. 63rd St., didėja. Jau užbaigė statyti II-rą restorano dalį, kuri pradės veikti nuo 1959 m. lapkričio 1 d. Tada jų restoranas galės sutalpinti apie 600 svečių, iki šiol sutalpindavo 300 svečių.

× **Šv. Kazimiero Kolegijos** Romoje Rėmėjų draugija turės piknikėlį bei žaidimą sekmadienį, rugsėjo 6 d., 1 v. p. p. Vyčių sodelyje, 2453 W. 47th St. Dalyvaus ir kalbės svečias atvykęs iš Romos prel. L. Tulaba. Bus gražių dovanų ir įvairių valgių. Kviečiami visi. (pr.)

72nd & MAPLEWOOD

Parduodamas namas — 6 kamb. ir 2 apšild. porčiai. Pilnas rūsys su baru ir "tile" grindimis. Gazu apšild. Užimti galima tuojau pat. Informacijai skambinti —

GUARDIAN R. E. dabar!
PR 8-5637

Pagaliau, po 52 m., Oklahoma City gali laisvai nusipirkti degtinės. Kad reikia svaigalus laisvai pardavinėti buvo nubalsuota balandžio 7 d. Gyventojai veržiasi į karčiamas, gi spekuliantai ieško naujos pasipelnymo dirvos. Šiuo metu Amerikoje bėra tik viena sausa valstybė — Mississippi. (UPI)

AMERIKIEČIAI PIRMAUJA PAN-AMERICAN ŽAIDYNĖSE

EDVARDAS ŠULAITIS

JAV sportininkai III Pan American žaidynėms įžengus į antrąją pusę, ir toliau aiškiai pirmauja. Didžiausius laimėjimus amerikiečiai skina lengv. atletikoje, kur dažnose rungtyse jie yra pelnę visas tris pirmąsias vietas.

Vieną iš didesniųjų pergalių amerikiečiai pelnė dešimtkovėje. Čia pirmuoju buvo Dave Edstrom, surinkęs 7,254 taškus (naujas Pan American rekordas). Antruoju buvo irgi amerikietis — Phil Mulkey — 6,-062 tšk.; trečią vietą užėmė George Stulac iš Kanados (5,-989 tšk.). Šioje rungtyje Čilę atstovavo latvis Juris Laipenieks, kuris užėmė VI vietą, surinkęs 5,472 taškus.

Rutulio stūmimą laimėjo pasaulio ir JAV rekordų savininkas Parry O'Brien, pasiekęs 62'5½" ribą ir kartu geriausiąją Pan American žaidynių rezultatą. Po jo liko 19 m. amžiaus sportininkas Dallas Long su 60'8½" ir Dave Davis su 55'9½" pasekme. Visi trys yra JAV atstovai.

Amerikiečiai nugriebė dvi pirmąsias vietas 3,000 m. klūtiname bėgime, kur pergalę pelnė Phil. Coleman iš Chicagos, įveikęs šią distanciją per 8:56.3 min. Antruoju liko Deacon Jones iš Iovos.

JAV atstovai liko gerokai nuskriausti 400 m. bėgime, nes čia pirmaisiais trimis atbėgo bėgikas iš Vakarų Indijos Federacijos. Pirmą vietą užėmė George Kerr (46.1), toliau ėjo Basil Ince ir Mal Spence. Visi šie sportininkai šiuo metu studijuoja JAV.

Moterų lengv. atletikos varžybose amerikietė Linda Williams antradienį laimėjo antrąjį aukso medalį, 200 m. prabėgdama per 24.2 sek. Ji anksčiau buvo laimėjusi 100 m. bėgimą. Amerikietė Ann Smith buvo pirmąja šuolyje į tolį (18'9¾"), o Ann Flynn šuolį į aukštį (5'3¼"). Berta Diaz nugriebė aukso medalį 80 m. bėgime su kliūtimis.

Futbolo varžybose amerikiečiai laikosi netikėtai tvirtai. Po pralaimėjimo prieš Argentiną, jie pasiekė 2 pergales: Haiti ir Braziliją. Ypatingai pažymėtinas yra laimėjimas prieš brazilus, kurie buvo vieni iš šių varžybų favoritų.

Pirmoj vietoj stovį argentiniečiai, pirmadienį nugalėjo Haiti 1:0, o antradienį sudorojo Kostą Ricą 3:1. Pirmadienio rungtynėse įvyko nesusipratimas dėl argentiniečių naudai priteisto baudinio ir Haiti žaidėjams dėl to protestuojant jos buvo nutrauktos, likus žaisti 20 minučių.

Po antradienio rungtynių, antrąją vietą dalinasi Brazilija su JAV, nors braziliečiai turi geresnį įvarčių santykį — 11:7, tuo tarpu JAV — 13:9. Toliau eina: Meksika, Haiti, Kosta Rica ir Kuba. Amerikiečiai šiose varžybose turi galimybių laimėti antrąją vietą.

Krepšinyje vyrų ir moterų grupėse JAV atstovai dar eina be pralaimėjimo. Pas vyrus rimčiausi amerikiečių varžovai — brazilai jau patyrė vieną pralaimėjimą (prieš Meksiką). Tačiau po to Brazilija įveikė Kanadą 60:53 ir dabar tenka laukti JAV — Brazilijos susitikimo, įvykstančio šį sekmadienį, kuris turės išaiškinti nugalėtoją. Vandensviedžio varžybose aiškiai pirmauja JAV, turinčios 3 laimėjimus iš 3 rungtynių. Antroj vietoj eina Brazilija su 2 pergalėmis ir - pralaimėjimu; toliau — Argentina, Meksika ir Vakarų Indijos Federacija. Antradienio rungtynėse JAV sukūlė Vakarų Indijos Federaciją 17:4, o Brazilija — Argentiną 7:6.

Lauko tenise jau yra prieita prie finalo, į kurį pateko Robert Bedard iš Kanados ir Louis Ayala iš Čilės. Pirmasis antradienį nugalėjo meksikietį Francisco Contreras, o antrasis — amerikietį Jon Douglas. Moterų vieneto pusfinalyje Althea Gibson (JAV) įveikė Mimi Arnold (JAV) ir Yola Raminez (Meksika) — Dorothy Knode (JAV).

Paskutinėmis dienomis atvėsus orui, žiūrovų skaičius įvairiose varžybose yra gerokai padidėjęs. Į žaidynes per pirmąsias 4 dienas atsilankė 155,585 žiūrovai, įskaitant 47,000 atėjusius pasižiūrėti atidarymo iškilmių. Daugiausia žmonių stebėjo lengvatletikos varžybas— 43,500; toliau eina — futbolas 14,592, modernioji penkiakovė 8,000, vyrų krepšinis 7,714, plaukimas 6,200, tinklinis 6,-270, sunkumų kilnojimas 5,-650, beisbolas 5,150, tenisas 4,260, šaudymas 3,750, fechtavimasis 2,919, moterų krepšinis 2,380.

Trečiadienį įvykusiose futbolo rungtynėse JAV futbolininkai pelnė savo trečiąją pergalę. Jie čia be didelio vargo įveikė Kubos futbolo komandą, kuri varžybų lentelėje stovi paskutinėj vietoj. Amerikiečiai kubiečiams įkrėtė 5:0, tuo pagerindami savo taškų santykį, kuris turės lemiamos įtakos varžybų pabaigoje, komandomis susirinkus po lygų taškų santykį.

Įvarčių "prisimedžiojo" ir brazilai, kurie trečiadienį sukūlė Haiti komandą net 9:1. Haiti žaidėjai, parodę visai neblogų davinių rungtynėse prieš Argentiną, šį kartą buvo bejėgiai ir brazilai, turėdami daugiau laimės, galėjo pasekmę lengvai padidinti.

JAV moterys krepšininkės dar labiau sustiprino savo pozicijas trečiadienio vakare, įveikusios braziles 64:48. Pirmame kėlinyje pasėkmė nemažą kartų buvo lygi, bet po pertraukos aukšto ūkio amerikietės buvo žymiai pranašesnės už mažesnes braziles.

Daugiau apie Pan American varžybas bus rytoj.

× **Moterų s-gos** seime delegatės vienbalsiai reikalavo, kad būtų Draugo dienraštin įvestas Moterų s-gos skyrius, tokio pobūdžio, kaip jį turi kitos organizacijos.

× **Kun. Augustinas Sabas,** salezietis, 3 mėnesius sėkmingai vadovavęs berniukų stovyklai, Crown Point, Ind., išvyko poilsiui pas savo brolį kun. A. Sabą į Sudbury, Ont.

× **Stasiui Jakštui** yra laiškas Draugo administracijoje.

Unijų vadai neatsakingai švaistosi pinigais

Valdžios sudaryta sunkvežimių vairuotojų unijos veiklai prižiūrėti komisija padarė nutarimą atleisti iš pareigų Chicagos taksininkų unijos pirmininką Glimko. Nutarimą jie pasiuntė sunkvežimių vairuotojų unjos prezidentui Hoffai, reikalaudami, kad per 10 dienų tas nutarimas būtų įvykdytas.

Komisija iškėlė prieš Glimko šiuos reikalavimus:

1. Jis panaudojo 124,000 dol. unijos pinigų gindamasis, kai 1954 m. buvo kaltinamas už prievartinius pinigų išreikalavimus.

2. Kas mėnesį paėmė po 2,-500 dol. iš kitų valdininkų algų 777 unijos skyriuje.

3. Unijos lėšomis pasistatė namus sau ir savo sekretorei už 40,000 dol.

4. Išleido 1,045 unijos pinigų savo ir sekretorės kelionei į Los Angeles, kur jie užsirašė, kaip vyras ir žmona.

5. Išreikalavo pinigus už žadamą apsaugą iš Fulton Street prekyvietės.

Jeigu Hoffa komisijos nutarimo nevykdys, ji kreipsis į teismą. Be to komisija įsakė, kad bešališka firma patikrintų visą Glimkos įstaigos piniginę apyvartą.

KAS, KĄ IR KUR

— **Budriko radijo programos** pasiklausykite šį sekmadienį iš stoties WHFC, 1450 kil. nuo 2:15 iki 3 val. p. p. Girdėsite gražių lietuviškų dainų ir muzikos. Taipgi bus mįslių konkursas. Pereitą savaitę dovanas laimėjo Arturas Drejeris ir Bronė Grušaitis. Klausykite Budriko radijo programas, dalyvaukite mįslių konkurse ir laimėkite Budriko dovanas. — **Pran.**

— **Moterų sąjungos 21 kp.** svarbus poatostoginis susirinkimas įvyks sekmadienį, rugsėjo 6 d., 1 v. p. p. Šv. Kryžiaus parapijos susirinkimų kambary. Visos sąjungietės kviečiamos atsilankyti.

Valdyba

— **Šv. Kazimiero** akademijos rėmėjų 1 sk. svarbus susirinkimas įvyks sekmadienį, rugsėjo 6 d. 2 v. p. p. Šv. Kryžiaus parapijos svetainėje. Kviečiame rėmėjas atsilankyti ir naujų narių atsivesti.

Valdyba

Paskolos, perkant namus, daromos mėnesiniais išmokėjimais. Dėl visų informacijų, kreipkitės į

MUTUAL FEDERAL SAVINGS

JOHN J. KAZANAUSKAS, prezidentas

2202 W. Cermak Rd. Chicago, Ill. VIrginia 7-7747

KAS TIK TURI GERĄ SKONĮ, VISKĄ PERKA PAS LIEPONĮ!

Moderniškiausia lietuvių baldų prekyba Chicagoje

Prekės be brokų, kainos žemiausios Chicagoje, išsimokėjimai iki 3-jų metų. Europos ir Amerikos žymiausių firmų baldai, Televizijos, Šaldytuvai ir visa namams ir ofisams įrengti

LIETUVIŲ PREKYBOS NAMAI — FURNITURE CENTER, INC.

Naujas adresas: 3207 So. Halsted St. VIctory 2-4226

Krautuvė atidara: Pirmad. ir ketvirtad. 9—9:30 val. Kitomis dienomis 9—6 val. Sekmadieniais liepos ir rugpjūčio mėn. uždaryta

DRAUGO

Tradicinis ir Jubilėjinis

LABOR DAY

IŠVAŽIAVIMAS

PIRMADIENĮ, RUGSĖJO 7 D. (LABOR DAY), 1959

Santa Fe Park, Willow Springs, Illinois

(Viena mylia už Bučo daržo, prie 91 St. ir Wolf Road)

Šių metų dienraščio Draugo tradicinis išvažiavimas vyksta naujoje vietoje — Santa Fe Park. Kadangi Draugo jubilėjiniame išvažiavime tikimasi turėti daugiau žmonių, negu kitais metais, todėl ir buvo parinkta erdvesnė, patogesnė ir gražesnė vieta.

Santa Fe Park pasiekiamas tais pačiais keliais, kaip ir Bučo daržas, nes jis yra tik viena mylia toliau. Vyksta ant į Santa Fe Park, reikia sekti rodykles, kurios yra prie kryžkelių pastoviai įrengtos Santa Fe Park administracijos.

Veiks sumanių šeimininkių vedama virtuvė, turtingas bufetas, bus kepami argentiniški steikai, veiks virtuvė mažiesiems su lengvais gėrimais ir kitais skanumynais. Ypatingai bus malonu su draugais praleisti laiką modernioje kavinėje, kurioje bus galima gauti skanios kavos, įvairių saldumynų ir kitos rūšies išgėrimų.

DRAUGO VADOVYBĖ

Autobusų tvarkraštis vykstantiems į Draugo išvažiavimą Santa Fe Parke, rugsėjo 7 d.

Autobusas Nr. 1 išvažiuoja iš Dievo Apvaizdos parapijos (717 W. 18th) 12 v.,

Autobusas Nr. 1 išvažiuoja iš Aušros Vartų parapijos (2323 W. 23rd Pl.) 12:30 val.

Autobusas Nr. 1 išvažiuoja iš Šv. Antano parapijos (1515 S. 50th Ave., Cicero, Ill.) 1 v.,

Autobusas Nr. 2 išvažiuoja iš Šv. Kryžiaus parapijos (kampas 46-tos ir Hermitage Ave.) 12 val.,

Autobusas Nr. 2 išvažiuoja iš Nekalto Prasidėjimo parapijos (2745 W. 44 St.) 12:30 v.,

Autobusas Nr. 3 išvažiuoja iš Šv. P. Gimimo parapijos (6817 So. Washtenaw Ave.) 12:30 val.,

Autobusas Nr. 4 išvažiuoja iš Šv. Jurgio parapijos (kampas 33-čios ir Lituanica Ave.) 12:30 val.

Draugo atstovas bus autobusų sustojimo vietose, pas kuriuos bus galima pirkti biletus tik į abi puses. Bileto kaina — $1.50. Vaikams — 50 ct. Autobusai grįš iš daržo 7 v. v.