THE LIBRARY OF CONGRESS GRATIS
REFERENCE DEPARTMENT
SERIALS DIVISION
WASHINGTON 25, D. C.

DRAUGAS
THE LITHUANIAN DAILY FRIEND
PUBLISHED BY
THE LITHUANIAN CATHOLIC PRESS SOCIETY
4545 WEST 63RD STREET CHICAGO 29, ILL.
TELEPHONE LUDLOW 5-9500
LEADING DAILY FOR OVER A MILLION LITHUANIANS
50TH ANNIVERSARY

DRAUGAS

THE LITHUANIAN DAILY FRIEND

DRAUGAS
LIETUVIŲ KATALIKŲ SPAUDOS DRAUGIJOS
LEIDŽIAMAS LIETUVIŲ DIENRAŠTIS
SU ŠEŠTADIENINIU MOKSLO, LITERATŪROS
IR MENO PRIEDU
DRAUGAS ĮSTEIGTAS 1909 M.
50-TIEJI METAI

Nr. 272 | Price 7 cents | KETVIRTADIENIS, LAPKRIČIO (NOVEMBER) 19, 1959 | Kaina 7 centai | VOL. XLIII

Vokiečių reikalai viršūnių posėdyje nebus išduoti

Naujas vakarų Vokietijos socialdemokratų kryptis

Vokietijos socialistų tarpe jau seniai vyko gyvos diskusijos partijos programos keitimo klausimais

BAD GODESBERG, Vokietija. — Nauja vakarų Vokietijos socialdemokratų konstitucija, kuri buvo intensyviai ruošiama penkerius metus, buvo š. m. lapkričio 15 d. partijos suvažiavimo priimta. Suvažiavime dalyvavo 340 delegatų. Jis įvyko Bad Godesberg mieste.

Naujas partijos manifestas atsisakė marksizmo ir pramonės socializacijos. Jis taip pat pripažįsta privatinį verslą, kaip ekonominės tvarkos pagrindą. Manifestas atsisako ir antiklerikalinės tendencijos ir siūlo bendradarbiavimą religijai siekiant bendros gerovės. Taip pat manifestas principe pripažįsta, kad valstybės gynimo pareiga galioja kiekvienam piliečiui. Šis manifestas pakeis 1925 m. priimtą Vokietijos socialdemokratų manifestą.

Opozicija buvo nedidelė

Vokietijos socialistų tarpe jau seniai vyko labai gyvos diskusijos partijos programos keitimo klausimais. Partijos suvažiavimas tas diskusijas užbaigė, priimdamas 200 pakeitimų. Jie visi buvo priimti didele balsų dauguma. Senosios pažiūros šalininkai sugebėjo surinkti didžiausio pasisekimo atveju tik 99 balsus. Toks atvejas buvo, kai buvo balsuojama privatinės nuosavybės klausimas. Opozicija norėjo apsaugoti, kad socialistai šiuo klausimu nenueitų pertoli dešinėn. Opozicijai vadovavo Hamburgo ir Frankfurto delegacijos.

Labai daug diskusijų sukėlė gynybos pareigos formulavimas. Partijos kariniai ekspertai turėjo daug darbo įtikinti partijos narius, kad piliečio pareiga prisidėti prie krašto gynimo yra įpareigojanti. Prieš ją pasisakė 52 delegatai.

Militariškai atpalaiduota zona

Tačiau partija pasisakė prieš dabartinį vakarų Vokietijos nau jokų šaukimą. Buvo pabrėžta, kad šis pasisakymas nėra principinis, bet tik išeinąs iš dabartinės situacijos. Partija kvietė tarptautiniu mastu pasmerkti masinio naikinimo ginklus ir Vokietijos politinį tikslą aptarė, kaip: tautą laisvai susijungusią, „militariškai atpalaiduotoje Europos zonoje". Kaip plačiai ši zona suprantama, nebuvo nusakyta. Buvo tik pasisakyta, kad šioje zonoje neturi būti nei svetimų karinių jėgų, nei atominių ginklų.

Nepripažįsta aukščiausios tiesos

Kalbant apie pramonės administravimą kongresas nepasitenkino, kad darbininkas būtų fabrike tik „bendradarbis"; jis vietoj šio žodžio įvedė, kad darbininkas turi kartu lemti fabriko reikalus. Ši sąvoka reiškia, kad darbininkai renka kai kuriuos fabriko direktorius.

Socialdemokratai pasisakė principiškai prieš komunizmą, kaip socialistinių principų išdavystę. Komunizmas pasinaudodamas socialistinėmis įtampomis sukūrė diktatūrą.

Bet iš kitos pusės partija pasisakė ir prieš aukščiausią tiesą: „Demokratinis socializmas nepripažįsta aukščiausios tiesos".

Dešinė kryptis pas vakarų Vokietijos socialistus buvo jaučiama seniau, tačiau kad tokia didele dauguma pakeitimai praėjo, tai priežasties reikia ieškoti ir vakarų Vokietijos vidaus politikos aplinkybėse. Šiuo pakeitimu socialistai nori laimėti daugiau šalininkų namų savininkų, ir kariniuose sluoksniuose.

Togliatti patenkintas Eisenhowerio kelione

ROMA. — Italų komunistų partijos vadas Palmiro Togliatti pareiškė, jog prezidentas Eisenhoweris yra žymus vyras ir komunistai patenkinti jo būsimuoju vizitu Italijoje.

Togliatti spaudos konferencijoje šeštadienį pasakė, kad italų komunistų partija „patenkinta dėl šio vizito".

„Prezidentas Eisenhoweris, — pridėjo jis, — yra vienas iš žymiausių vyrų, kuris pradėjo švelninti įtampą". Togliatti tikisi, jog niekas Italijoje ir kitur nedrums prezidento vizito.

Kairo delegacija atvyko į Maskvą

LONDONAS. — Delegacija iš Kairo užvakar atvyko į Maskvą pasirašyti kultūrinio bendradarbiavimo sutartį tarp Jungtinės Arabų Respublikos (Egipto — Sirijos unijos) ir Sovietų Sąjungos. Tai pranešė Maskvos radijas.

Dar neišrinktas narys į Jungtinių Tautų Saugumo tarybą

NEW YORKAS. — Komunistinė Lenkija ir vakariečių palaikoma Turkija pateko antradienį vėl į aklavietę jų ilgoje kovoje dėl vietos Jungtinių Tautų taryboje. Sekantis balsavimas atidėtas iki gruodžio 1 dienos.

Reikia dviejų trečdalių JT narių balsų (54), kad būtų išrinktas narys į Saugumo tarybą. Prieš dvi savaites Turkija buvo gavusi 42 balsus ir Lenkija 38.

Antradienį rinkimuose Lenkija gavo 42 balsus, gi Turkija 39.

Turkijai buvo pranešta, kad abudu kandidatai — lenkų ir turkų — kirsią dvejų metų terminą pušiau, panašiai, kaip yra įvykę 1956 m., kai rinkimų metu Jugoslavija ir Pilipinai panašiai gavo balsų, kaip dabar Turkija ir Lenkija. Tada pirmąją termino dalį Saugumo taryboje atbuvo Jugoslavija, o antrąją — 1957 — Pilipinai. Lenkija antradienį kategoriškai atmetė šį planą.

Dabar tenka laukti iki gruodžio 1 dienos, kokie bus balsavimo rezultatai.

Prancūzų ir Vietnamo bendradarbiavimas

SAIGONAS, Vietnamas. — Prancūzija ir pietų Vietnamas nutiesė pagrindus padidintam ekonominiam ir techniniam bendradarbiavimui tarp abiejų kraštų. Tai vakar pranešė bendras prancūzų ir vietnamiečių komunikatas, baigus Prancūzijos finansų ministeriui Antoine Pinay vizitą pietų Vietname.

Susirinko Indijos parlamentas

NEW DELHI, Indija. — Indijos parlamentas lapkričio 16 dieną susirinko šešių savaičių sesijai. Parlamentas svarstys pasienio ginčą tarp Indijos ir komunistinės Kinijos. Taipgi bus svarstoma planas pakelti vyriau sybės tarnautojams algas, santykiai su Pakistanu, su kuriuo paskutiniu metu pagerėjo, ir kiti klausimai.

Prezidentas Eisenhoweris ir augšti gynybos pareigūnai Augusta National Golf klubo atostoginėje būstinėje turėjo konferenciją. Prezidentas Eisenhoweris ir gynybos sekretorius Neil H. McEllroy po posėdžio išėjo pasivaikščioti. Konferencijoje buvęs svarstomas 1961 metų gynybos biudžetas. (UPI)

Sumažinta Lietuvai tenkanti valstybinių įplaukų dalis

Nors padidintas Lietuvos respublikinis biudžetas

Visasąjunginė Aukščiausioji taryba savo sesijoje Maskvoje neseniai tarp kitko svarstė ir ateinančių metų biudžetą. Visasąjunginio biudžeto pajamos siekia 772,990,487,000 rublių, išlaidos 745,808,593,000 rublių. (Praėjusiais metais pajamos siekė 723.3 bilijonus rb., išlaidos 707.6 bilijonus).

Okupuotos Lietuvos valstybinis biudžetas 1960 metams nustatytas 4,603,596,000 rub. (1959 metais buvo 4,264,758,000 rublių). Tokiu būdu Lietuvos valstybinis biudžetas 1960 metais bus apie 339 milijonus didesnis nei 1959 metais. Kitaip tariant, okupuotos Lietuvos gyventojai daugiau negu tris šimtus milijonų rublių daugiau sudės. Tačiau iš bendrasąjunginių valstybinių mokesčių ir pajamų, kurie suplaukia Lietuvoje, 1960 metais Lietuvos respublikos reikalams bus paliekamas žymiai mažesnis nuošimtis, negu 1959 metais, ką rodo sekantis sugretinimas: 1959 metais iš tų įplaukų Lietuvai paliko dar 72.7 proc. (žk. „Tiesos" 1958 m. 301 nr.), o šiemet Maskvos sesijoje Lietuvai paskirta jau tik 61.6 proc. (Vilniaus radijas spalio 31 d.) Tiesa, Latvijai tas nuošimtis sumažintas dar žymiau (1959 m. buvo 25.0 proc., 1960 m. bus jau tik 11.2 proc.). Estijos nuošimtis liko bemaž toks pat: 1959 metais buvo 50.5 proc., 1960 metais bus 51 proc. Nors iš visų trijų Pabaltijo valstybių Lietuvai procentualiai ir tenka didesnė valstybinių pajamų dalis, negu abiejų kitų Pabaltijo kraštų, vis dėl to aiškiai matyti Maskvos užsimojimas iš Pabaltijo gyventojų išspausti kuo daugiau, o toms respublikoms grąžinti kuo mažesnę bendrų įplaukų dalį. Lietuvoje numatyta daugiau investicijų kaip Latvijoje ir Estijoje.

Aukščiausioje taryboje Maskvoje spalio 28 d. kalbą pasakė ir Lietuvos deputatas M. Šumauskas (min. p-kas). Jis t. k. pasigyrė, kad bendroji produkcijos apimtis šiemet padidėjusi 14 proc. Rimtą nerimą sukeliąs ryškėjantis atitrūkimas tarp elektros energijos gamybos ir jos reikalingumo besivystančiai pramonei ir žemės ūkio elektrifikacijai. Nors HES jėgainė prie Kauno paleidžiama į darbą anksčiau, negu numatyta, bet esą būtina greičiau pradėti statyti stiprią šiluminę elektrinę, kuriam reikalui Šumauskas prašė sesijos paskirti lėšas ankstesniu terminu. 1960 metais Lietuvoje esą numatoma visiškai užbaigti 45 pramonės objektus (iš 100 statomų) ir pradėti penkias naujas statybas. (E.)

Du jugoslavai pabėgo geležinkelio vagonu

KLAGENFURT, Austrija. — Du jugoslavai pabėgo antspauduotame geležinkelio vagone į Austriją ir paprašė politinio prieglobsčio. Tai užvakar pranešė policija. Geležinkelio tarnautojai Villach stotyje lapkričio 15 d. išgirdo juos beldžiantis viduje vagono.

Du žymūs graikų generolai atsistatydino

ATĖNAI, Graikija. — Gen. Konstantin Dovas, graikų gynybos štabo viršininkas ir gen. Dimitrios Seiradakis, armijos generalinio štabo viršininkas, pasitraukė iš postų. Jų atsistatydinimas priimtas. Patikimi šaltiniai teigia, jog jie atsistatydino dėl nesveikatos.

Apšaudė japonų žvejų laivą

TOKIO, Japonija. — Pietų Korėjos laivas apšaudė japonų žvejų laivą Korėjos sąsiauryje ir sužeidė vieną įgulos narį. Tai vakar pranešė japonų pareigūnas.

Japonų žvejų laivas buvo pietų Korėjos teritoriniuose vandenyse.

Britų premjeras Macmillanas užtikrinęs Adenauerį

Rytų - Vakarų viršūnių konferencija numatoma balandžio gale

LONDONAS. — Kancleris Adenaueris ir ministeris pirmininkas Macmillanas sušvelnino įtemptus santykius tarp vakarų Vokietijos ir Britanijos per abiejų nuolaidas dėl Rytų — Vakarų viršūnių konferencijos darbotvarkės. Tai vakar pranešė diplomatiniai sluoksniai.

Adenaueris pakeitė savo nuomonę ir leido svarstyti Berlyno klausimą Rytų — Vakarų viršūnių susirinkime, o Macmillanas jį užtikrinęs, jog ten nebus vokiečių interesai išduoti.

Vakarų Vokietijos kancleris Adenaueris ir premjeras Macmillanas padarė tiek daug pažangos savo „šaltojo karo" pasikalbėjimuose, jog vakar nutraukė eilinį darbo posėdį ir pietavo vokiečių ambasadoje.

Jie paliko savo užsienio reikalų ministerius ir kitus ekspertus išdirbti smulkmenas jų susitarimų dėl darbotvarkės, kuri bus pateikta sovietams būsimoje viršūnių konferencijoje.

Adenaueris yra patenkintas priėmimu Londone, kadangi jis ten pamatė daug draugiškų veidų.

Vakariečių posėdis

WASHINGTONAS. — Pareigūnai vakar pranešė, jog vakariečių valstybių atstovai sutarę pasiūlyti Sovietų Sąjungai Rytų — Vakarų viršūnių konferenciją balandžio pabaigoje Genevoje, Šveicarijoje.

Britanijos, Prancūzijos, Jungtinių Amerikos Valstybių ir vakarų Vokietijos atstovai užvakar posėdyje valstybės departamente susitarę Rytų — Vakarų viršūnių konferencijos reikalu. Susitarimas bus praneštas Londonui, Paryžiui, Bonnai patvirtinti.

Prezidentas Eisenhoweris pritaria balandžio pabaigos datai, o britų sluoksniai išsireiškę, jog premjerui Macmillanui priimtina ši data.

Tik klausimas, ar prancūzų prezidentas de Gaulle patvirtins šią datą. Jo atstovas, kuris užvakar dalyvavo posėdyje Washingtone, prancūzų ministeris Claude Lebel, davė suprasti, jog Prancūzijos galva pritarsiąs.

Nauja partija Kipro saloje

NICOSIA, Kipras. — Graikai kipriečiai, priešingi graikų ortodoksų arkivyskupo Makarios politikai, sudarė partiją ir nominuos kandidatą prieš jį prezideito rinkimuose, kurie numatyti gruodžio 13 dieną.

Partija pavadinta Kipro demokratų sąjunga, buvo pasiūlyta 500 asmenų susirinkime. Susirinkimą globojo advokatas John Clerides, kurio sūnus yra teisingumo ministeris pereinamoje Makarios vyriausybėje, ir dr. Themistocles Dervis, Nicosijos mėras.

Susirinkime dalyvavo politikai ir profesionalai, kurių daugumas pritarią kairiojo sparno partijoms. Kai kurie Kipro salos politikai pavadino Makarios diktatorium.

De Murville vyks į Romą

ROMA. — Prancūzijos užsienio reikalų ministeris Maurice Couve de Murville gruodžio 6 ir 7 d. vizituos Romą, kad pagelbėtų pasiruošti viršūnių konferencijai. Tai užvakar pranešė užsienio reikalų ministerijos kalbėtojas.

Areštuoti keturi vyrai

HAVANA, Kuba. — Vakar rytinėje Kuboje buvo areštuoti keturi vyrai, kurie užvakar bandė pačiupti kubiečių keleivinį lėktuvą ir skristi į Domininkonų respubliką ar Key West, Fla. Tai pranešė Kubos pareigūnas.

Pareigūnai pranešė, jog keturi kiti vyrai pabėgo.

Pabaltiečių ir kitų Rytų savanorių vaidmuo vokiečių kariuomenėje

BERLYNAS. — Prieš kurį laiką vakarų Vokietijoje išėjo knyga, kuri aprašo estų, latvių, lietuvių bei kitų Rytų Europos tautų savanorių vaidmenį vokiečių kariuomenėje antrojo karo metu. (Felix Steiner: „Die Freiwilligen". Idee und Opfergang. Plesse-Verlag Gottingen, 1958. 392).

Tos knygos recenziją davė R. Mueller-Sternberg „Ostdeutsche Akademie" mėn. žurnale „Ostbrief" (š. m. spalio laidoje). Ir knygos autorių cituodamas ir nuo savęs pareikšdamas, recenzentas pastebi, kad tuos Rytų Europos savanorius jungusi kova su bolševizmu. Tie savanoriai buvę įsitikinę kovoję tiesioginiai už savo krašto laisvę. Vokietija būtų turėjusi turėti pareigą tom tautom padėti atgauti nepriklausomybę, į kurią „jos turėjo moralinę, juridinę ir istorinę teisę. Šiandien mums atrodo vos suprantama, kad Trečiasis reichas nenorėjo laisvo Pabaltijo".

Steinerio knyga operuoja ir skaičiais. Užsieniečių savanorių buvę 33 divizijose. Aprašomi ir savanorių dalinių žygiai iki kapituliacijos.

Recenzentas baigia priekaištaudamas vokiečių vadovybei, kad ji tuos jaunus žmones išdavė. „Nelemtu aklumu mušta, ji iki pat galo atsisakė pripažinti savitas laisvės teises tautoms, kurioms priklausė šie narsūs, bet pražūčiai pasmerkti sūnūs".

Nukrito du lėktuvai

Ilgai tylėjo

PRAHA, Čekoslovakija.— Čekoslovakijos komunistinė vyriausybė šeštadienį pranešė, jog du vakarų Vokietijos aviacijos bombonešiai, dingę spalio 22 dieną, nukrito čekoslovakų teritorijoje ir abu pilotai išliko gyvi.

Čekoslovakijos komunistai ilgai tylėjo apie vokiečių bombonešių likimą.

NAUJAUSIOS ŽINIOS

— *Senatorius Thomas J. Dodd* (D., Conn.) pasiūlęs prezidentui Eisenhoweriui paprašyti buvusį prezidentą Trumaną lydėti jį sekantį mėnesį kelionėje į Europą, Aziją ir Afriką. Jis taipgi siūlo ir kitus žymius demokratų vadus.

— *Buvęs valstybės sekretorius Achesonas* vakar pasiūlė JAV administracijai visai nesitarti su sovietais Berlyno klausimu.

— *Jungtinės Amerikos Valstybės* švelnina savo politiką Sovietų Sąjungos atžvilgiu.

— *Vengrija ir Indija* savo diplomatines pasiuntinybes pakėlė į ambasadas.

— *Sovietų diktatorius Chruščevas* vėl grasino, jog sovietai turi tiek raketų su atominėmis ir vandenilio galvutėmis, jog lengvai nušluotų savo galimus priešus nuo žemės paviršiaus.

Naujas Lenkijos ambasadorius į Rusiją

LONDONAS.—Boleslaw Jaszcuk, buvęs Lenkijos inžinerijos ministeris, antradienį buvo paskirtas ambasadorium į Rusiją. Tai pranešė lenkų žinių agentūra PAP.

TRUMPAI IŠ VISUR

◆ *Britai ir prancūzai sutarę* dėl ūkinių santykių tarp Anglijos ir vadinamos bendros Europos rinkos valstybių. Britanija kaltino anksčiau, kad šešios Europos bendros rinkos valstybės (Italija, Prancūzija, Belgija, Luksemburgas, Olandija ir vakarų Vokietija) parems labiau savo gaminius, o diskriminuos tų, kurie neįeina į bendruomenę (Britanijos, Danijos, Švedijos, Norvegijos, Šveicarijos, Austrijos ir Portuaglijos). Paryžiuje sutarta, kad bendros rinkos valstybės nedarys jokios diskriminacijos nenarių gaminiams ir palengvins muitus.

◆ *Balsuotojai.* Gallupo institutas apskaitė, kad JAV demokratų balsuotojų yra 56,200,000, respublikonų 37,600,000, neapsisprendusių 8,500. Praėjusiais metais respublikonų skaičius padidėjęs 1 milijonu, gi demokratų 2 mil.

KALENDORIUS

Lapkričio 19 d.: Elzbieta, Dainotas, Audronė.

Saulė teka 6:45, leidžiasi 4:28.

ORAS

Oro biuras praneša: Chicagoje ir jos apylinkėje šiandien — dalinai saulėta, truputį šilčiau; apie 40 laipsnių; rytoj — dalinai apsiniaukę, truputį pasikeis oro temperatūra.

western ballroom

3504 s. western ave.

21 lapkričio 8 val.

skambins

vladas jakubėnas

dainuos

danutė stankaitytė

šokiams gros

heinz karney orkestras

staliukai užsakomi vakarais 6—9 val.

yards 7-9061

ruošia ateitininkai sendraugiai

Iš Ateitininkų GYVENIMO

Redaguoja SAULĖ LIULEVIČIŪTĖ ir DALIA NOREIKAITĖ
Medžiagą siųsti DALIAI NOREIKAITEI, 6831 So Talman Ave., Chicago 29, Ill. Telef. WAlbrook 5-3220

PASIRUOŠIMAS KONGRESUI

(Ištrauka iš Ateitininkų Federacijos Valdybos bendralaiškio)

Sutarties praskleidimu ateitininkų vienetuose ruošiamės **jubilėjiniam kongresui** Chicagoje 1960 rugsėjo 2-4. Turi būti sukurtos jam reikiamos nuotaikos ir pribrandinti svarstytini klausimai.

Kongresas šaukiamas keletui uždavinių: 1. **Peržvelgti** įdėjiniu požiūriu ateitininkų išeitąjį pusės amžiaus kelią; 2. **apibūdinti** dabartinę mūsų padėtį modernioje civilizacijoje; 3. **nustatyti** ateities siekimų ir veiklos principines gaires; 4. **sutelkti** kiek galima didesnį ateitininkų sąskrydį didžiajai sukakties šventei; 5. **pristatyti** Ateitininkų Federacijai kaip jubiliatę platesnei visuomenei. Visa tai numatyta Kongreso programoje.

I. Kongresas turi būti plačiai žinomas. Išryškinamas ir ateitininkų vienetuose nagrinėjamas kongreso šūkis: "Ištikimybė Kristui, ištikimybė Lietuvai."

II. Raginimas ruoštis vykti į kongresą turi pasiekti visus ateitininkus visose pasaulio dalyse. Kiekvienas ateitininkas, kuris tik gali, kongresan vyksta. Rūpintis, kad mažiausias vienetas neliktų neatstovaujamas kongrese. Svarstytinos galimybės, kaip galėtų būti atstovaujami ateitininkai tolimesniųjų kraštų. Sąjungų centram susitarus, šaukiama specialūs susirinkimai, organizuojamos **rajoninės šventės** vietoje įprastinių metinių. Jų tikslas yra išreikšti entuziazmą, pasiruošti kongreso giesmėm, dainom, eisenai ir laikysenai.

III. Telkimas lėšų kongresui pravesti yra visų ateitininkų reikalas. Ruošiami vakarai ir rinkliavos paremti kongresan vykstančius moksleivius. Iš anksto ieškotinos pigesnės priemonės į kongresą nuvykti didesniais būriais.

PAX ROMANA SUVAŽIAVIMAS

Šį lapkričio mėnesį, 28-29 d. įvyksta metinis North American Commission of Pax Romana suvažiavimas. Jis yra šaukiamas Ottawa, Kanadoje ir jame studentai ateitininkai dalyvauja pilnateisių narių sąlygomis. Suvažiavimas mums yra nepaprastai svarbus, nes jame pristatysime pasiūlymą suruošti seminarą ir Pax Romanos bei SAS vardu sušaukti iki šimto atstovų iš vietinių Amerikos ir Kanados katalikų studentų atstovų. Detalus planas bus pristatytas suvažiavime ir po pakeitimų ir papildymų galutinai paskelbtas.

Seminaras yra planuojamas sukviesti 1960 m. vasario 20-22 d. Vietovė seminarui jau parinkta — Marianapolis, Conn. — ir tam leidimas gautas iš Marianapolio vadovybės. Seminare nagrinėtina tema bus "Pasaulinė kataliko studento atsakomybė".

KONGRESAS MANILOJE

Tuoj po Kalėdų Maniloje, Filipinuose, įvyks Pax Romanos metinis suvažiavimas, kuriame dalyvaus atstovai iš viso pasaulio. Ryšium su šiuo kongresu, tremtyje esančių sąjungų komisija rengia parodą apie tremtinius. Ir lietuvių gyvenimas bus reprezentuojamas, tačiau susiduriama su medžiagos trūkumu mūsų tautiečių gyvenimą efektingai pavaizduoti. Rengėjams reikia tokių iliustracijų (fotografijų, piešinių, brėžinių etc.), kurios pavaizduotų ir išryškintų šiuos momentus: a) ateitininkų veiklą ir gyvenimą Lietuvoje; b) okupanto terorą tėvynėje; c) mūsų gyvenimą tremties stovyklose bei ateitininkų veiklą per tą laikotarpį; d) dabartinę veiklą išeivijoje. Turį betkokios medžiagos, maloniai prašomi kuoskubiausiai ją prisiųsti Ateities redakcijai.

HAMILTONO AT-KŲ DEŠIMTMETIS

Hamiltono at-kai lapkričio 21 ir 22 d. švenčia savo veiklos sukaktį šia tvarka:

Šeštadienį, lapkričio 21 d., šokiai su programa slovakų salėje, 1406 Barton St., E., 7:30 v. v.

Sekmadienį, lapkr. 22 d., 11 v. vėliavos šventinimas, iškilmingos šv. Mišios su bendra komunija, gedulingos pamaldos už mirusius at-kus Aušros Vartų parapijos bažnyčioj. Po pamaldų svečiams ir at-kams bendri pietūs parapijos salėje. Pietų metu pagrindinis kalbėtojas J. Matulionis iš Toronto.

4 v. p. p. Lietuvių Namų salėj iškilminga akademija. Programoj paskaita At-kų Federacijos valdybos atstovo iš Amerikos, moksl. at-kų priesaika, sveikinimai, premijų įteikimas už rašinius ir meninė dalis, kurią išpildys moksl. at-kai.

Po to parapijos salėj užkandžiai, šokiai bei žaidimai jaunimui.

Maloniai kviečiame visus hamiltoniečius ir apylinkių lietuvius bei aplink gyvenančius at-kus skaitlingai dalyvauti šioj mūsų šventėj. **Kuopos valdyba**

RAMOVĖS KLUBO SUSIRINKIMAS

Ateinantį sekmadienį, po 10 v. mišių, ateitininkų ramovėje Jaunimo Centre įvyksta trečiasis Ramovės Klubo susirinkimas. Klubas įsteigtas Kun. A. Lipniūno kuopos, bet į susirinkimus maloniai kviečiami visi susidomėję moksleiviai ateitininkai. Šį sekmadienį klubo susirinkime kalbės **Rimantas Repšys** apie Sovietų Rusijos dabartinę būklę ir režimo pakeitimo galimybes. Taip pat pravedama mėnesio politinė apžvalga.

KALK

PADĖKOS DIENOJE

Padėkos dieną Jaunimo Centre popietyje įvyksta studentų ateitininkų pokalbis organizaciniais klausimais, o vakare šeimyniškas pasilinksminimas: dainos, žaidimai, šokiai, užkandžiai. Visi ateitininkai, Padėkos savaitgalį praleidžią Chicagoje, kviečiami pokalbyje ir pasilinksminime dalyvauti.

CSAD

TRADICINIS KONCERTAS

Šį šeštadienį, lapkr. 21 d., visi renkamės į Western Ballroom salę tradiciniam sendraugių ateitininkų rengiamam Koncertui - Baliui. Gėrėsimės gražia muzika, dainomis, šokių muzika. Kviečiame visus dalyvauti.

LAPKRIČIO SUSIRINKIMAS

Virš aštuoniasdešimt kolegų ir kolegių atsilankė į Chicagos studentų ateitininkų lapkričio mėn. susirinkimą. Išklausė šv. mišių, užkandę, pasistiprinę daina, ėjom prie "rimtosios dalies". Susirinkimui pirm. A. Samuolis, o sekr. Zina Jūrėnaitė. Po naujojo kapeliono J. Kubiliaus žodžio ir tikrai gausių pranešimų bei einamųjų reikalų, prisiyrėme prie laukiamų debatų apie piketavimus. Pro: R. Rudys ir R. Sakadolskis ir con: G. Griskėnaitė ir A. Tijūnėlis. Abi pusės turėjo ideologinių ir praktinių argumentų; con-pusė, smarkiai rėmėsi Ateitininkų Ideologija (užmiršdami mums pasakyti, kad tie žodžiai moksleiviams buvo taikyti), o pro-pusė: moraline teise ir pareiga. Po debatų vyko bendros diskusijos.

Šis susirinkimas buvo gausus ne tik dalyvių, bet ir minčių skaičiumi ir užtat gal užtruko ilgiau negu turėjo. Net meninę programą nukėlėme sekančiam susirinkimui. **LMJS**

TĖVŲ KOMITETAS

Prano Dielininkaičio kuopos tėvų komitetas spalio 15 d. savo posėdy pareigomis pasiskirstė sekančiai:

J. Valaitis — pirm., S. Kybartas — vicepirm., B. Beleškienė — sekr., A. Rimkienė — ižd., P. Glosienė — soc. reik. ir L. Jaras — narys. Tėvų komitetas rūpinasi visais techniniais darbais Vaikų Kaukių balių ruošiant, kad visi atsilankę galėtų smagiai praleisti laiką. Balius įvyks 1960 m. vasario 21 d. Jaunimo Centre. **A.**

KAZYS ČESNAUSKAS
12116 So. 93rd Ave.
PALOS PARK, ILL.
Telef. Gibson 8-4938
• Generalinis kontraktorius naujų namų statybai, įvairiems remontams ir namų pertvarkymams • Turime didelį patyrimą namų statyboje. • Patys atliekame cemento ir medžio darbus. • Apskaičiavimai nemokamai.

Pirkit Apsaugos Bonus!

MOVING
2047 W. 67 Pl., WA 5-8063
A. SERENAS perkrausto baldus ir kitus daiktus. Ir iš toli. Miesto leidimai ir pilna apdrauda.

PRISTATOM Visokių Rūšių STATYBAI IR NAMŲ PATAISYMUI MEDŽIAGĄ

CARR MOODY LUMBER CO.
STASYS LITWINAS, Prez.
3039 So. Halsted St.
Tel. VIctory 2-1272
Apkainavimą ir Prekių Pristatymą Teikiame Nemokamai
— ★ —
Raštinė atidara kasdien nuo 8 val. ryto iki 6 val. vakaro ir šeštadieniais iki 3 val. p. p.

Duoną ir įvairias skoningas bulkutes kepa

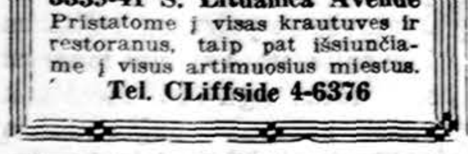

BRUNO'S KEPYKLA
3339-41 S. Lituanica Avenue
Pristatome į visas krautuves ir restoranus, taip pat išsiunčiame į visus artimuosius miestus.
Tel. CLiffside 4-6376

Mes mokame 4 1/2 %
MIDLAND Savings and Loan Association
ant specialių "Bonus" Taupymo sąskaitų Kiekviena sąskaita ligi $10,000. - apdrausta Federalinėje Draudimo įstaigoje.
Isteigta 1914 m.
Kapitalas $5,000,000.00
August Saldukas, Prezidentas
4038 ARCHER AVENUE CHICAGO 32, ILL.
Tel. LA 3-6719

1/2% PADIDINA DIVIDENDĄ!
CRANE SAVINGS AND LOAN ASS'N
2555 WEST 47th STREET LAfayette 3-1083
B. R. Pietkiewicz, pres.; E. R. Pietkiewicz, sekr. ir advokatas
Mokame augštus dividendus. Keičiame čekius. Parduodame ir perkame valstybės bonus. Taupytojams patarnavimai nemokamai.
Pradėkite taupyti atidarydami sąskaitą šiandien. Apdrausta iki $10,000.
Darbo valandos: pirmadieniais ir ketvirtadieniais nuo 9 iki 8 val. vakaro; antrad. ir penkt. 9 iki 5; trečiad. uždaryta, o šešt. nuo 9 iki vidurdienio.

DR. J. IR K. AGLINSKAI
GYDYTOJAI IR CHIRURGAI
5430 So. Kedzie Ave.
Priima ligonis pagal susitarimą. Dėl valandos skambinti telefonu HEmlock 4-1562 nuo 2 iki 9 v. p.p. kasdien, išskyrus trečiad. ir šeštad.

DR. ANNA BALIUNAS
AKIŲ, AUSŲ, NOSIES IR GERKLĖS LIGOS
Pritaiko akinius
6322 South Western Avenue
Val.: kasdien 10—12 val. ir 7—9 v. vak. Šeštadieniais 10—1 val. Trečiadieniais uždaryta. Kt. laiku susitarus
Ofiso telefonas PR 8-3229
Rez. telef. WAlbrook 5-5076

DR. VL. BLAŽYS
PLAUČIŲ IR VIDAUS LIGOS
4701 South Damen Avenue
Kampas 47-tos ir Damen Ave.
Val. kasdien nuo 6—8 val. vak. Šeštad. 2—4 val. vak.
Trečiad ir kitu laiku pagal sutartį
Ofiso telef. LAfayette 3-6048
Rez. WAlbrook 5-3048

DR. C. K. BOBELIS
Inkstų ir šlapumo takų chirurgija
Tel. PRospect 6-1795
2300 W. 51st St., Chicago, Ill.
Oakley Medical Arts Bldg.
arba
434 Algona Ave., Elgin, Illinois
Tel. OWens 5-0533
Valandos pagal susitarimą.

Tel. ofiso HE 4-5849, rez. HE 4-2324
DR. PETER T. BRAZIS
GYDYTOJAS IR CHIRURGAS
2434 West 71st Street
Val. Pirm., ketvir., penkt. 1-4 ir 7-9 Antr. 1-6, treč. ir šešt. pagal sutartį, sekm. uždaryta.

Tel. ofiso HE 4-5758; Res. HI 5-3225
DR. S. ir M. BUDRYS
GYDYTOJAI IR CHIRURGAI
(Bendra praktika ir Alergija.)
2709 West 51st Street
Valandos: pirm., antr., ketvrt., penk. 2-4, 6-8 v. v.; šešt. 2-4 v. p. p.

PR 6-1795. Rez. Tremont 9-5890
DR. J. BYLA - BYLAITIS
Nervų-Smegenų Ligos, Chirurg.
OAKLEY MEDICAL BLDG
2300 West 51st Street
Valandos pagal susitarimą

DR. Z. DANILEVIČIUS
GYDYTOJAS IR CHIRURGAS
spec. vidaus ligos
6317 South Western Avenue
Tel. ofiso — REpublic 7-4900
namų — Grovehill 6-8161
Valandos: kasdien 2-7 v. p. p., šeštad. 1-5 val. p. p. trečiadieniais uždaryta
Dėl tikslaus priėmimo laiko (appointment) maloniai susitarti telefonu ar asmeniškai, kad nereikėtų ilgai laukti.

DR. T. DUNDULIS
GYDYTOJAS IR CHIRURGAS
4157 Archer Avenue
Ofiso val. nuo 2-4 ir nuo 6-8:30 val. vak. Šeštadieniais nuo 2 iki 4 popiet
Trečiadieniais pagal sutartį
Ofiso tel. Virginia 7-0036
Rezidencijos tel. BEverly 8-8244

Rez. GI 8-0873 Rez. HE 6-1670
Dr. Eisin. Dr. Balukas
DR. W. M. EISIN-EISINAS
DR. K. G. BALUKAS
AKUŠERIJA IR MOTERŲ LIGOS
Valandos pagal susitarimą
6132 S. Kedzie Ave., WA 5-2670
Jei neatsiliepia skambinti MI 3-0001

Ofiso HE 4-1414. Rezid. RE 7-6867
DR. B. GAIŽIUNAS
GYDYTOJAS IR CHIRURGAS
Specialybė akušerija ir moterų ligos
2454 West 71st Street
(71-os ir Campbell Ave. kampas)
Val.: kasdien 1—3 ir 6—8 val. vak. Šeštadieniais 1-4 p. p. Trečiadieniais uždaryta

DR. A. GARUNAS
GYDYTOJAS IR CHIRURGAS
Vidaus ir vaikų ligos
2423 West 63rd Street
Val. kasdien nuo 6-8 val. vakaro. Šeštad. nuo 12:30-2:30 val. p. p. Trečiad. ir kitu laiku tik susitarus.
Telef. Ofiso WA 5-2017
Res. PR 8-4255

Tel. Ofiso TO 3-0959; rez. HU 6-8273
DR. J. JAKŠEVIČIUS
(JOKŠA)
GYDYTOJA IR CHIRURGĖ
VAIKŲ LIGOS
5002 W. 16th St., Cicero, Illinois
Val.: Kasdien 4-8 p. p., šeštad. 10-2 p.p. Treč. ir kt. laiku tik susitarus.

Tel. ofiso PO 7-6000, rez. RE 7-9199
DR. A. JENKINS
GYDYTOJAS IR CHIRURGAS
3844 West 63rd Street
Val. kasdien nuo 1—4 p. p. ir 6 iki 8 val. Trečiad. ir šešt. uždaryta.

Telefonas GRovehill 6-1595
DR. ALDONA JUŠKA
AKIŲ LIGŲ SPECIALISTĖ
— PRITAIKO AKINIUS —
2422 W. Marquette Road
Valandos: 9—12 ir 7—9 v. v. pagal susitarimą, išskyrus trečiadienius

Ofiso tel. GA 5-4800. Rez. GA 3-6680
DR. GRAŽINA-IRENA KAGANIEC
GYDYTOJAS IR CHIRURGAS
VIDAUS LIGOS
10002 South Kedzie Ave
Kasdien 4-7. Šeštad. 2-5. Trečiad ir kitu laiku tik susitarus

Tel. — REliance 5-1811
DR. WALTER J. KIRSTUK
GYDYTOJAS IR CHIRURGAS
(Lietuvis gydytojas)
3925 West 59th Street
Val: Pirmad., antrad., ketvirtad ir penktad. nuo 1—4 p. p., 6:30-8:30 val. vak. Šeštad. 1—4 val., trečiad. uždaryta.

Tel. ofiso ir buto OLympic 2-4159
DR. P. KISIELIUS
GYDYTOJAS IR CHIRURGAS
4938 W. 15th St., Cicero
Kasdien 1—3 val. ir 6—8 val. vak., išskyrus trečiadienius
Šeštadieniais 12 iki 4 popiet

Ofiso telef. LAfayette 3-3210, jei neatsiliepia, šaukite KEdzie 3-2868
DR. EMILY V. KRUKAS
GYDYTOJA IR CHIRURGĖ
4146 S. Archer Ave.
Val.: Kasdien popiet nuo 12—3 val. vak., pirm., antr., ketvirt. 6—9 val. Trečiadieniais tik susitarus

DR. IRENA KURAS
GYDYTOJA IR CHIRURGĖ
KŪDIKIŲ IR VAIKŲ LIGŲ SPECIALISTĖ
7156 South Western Avenue
MEDICAL BUILDING)
Pirmad., antrad., ketv. ir penktad nuo 11 val. iki 1 val. p. p. ir nuo 6 v. — 8 val. vakare. Trečiad. nuo 11 val. ryto — 1 v. p. p. Šeštad. 1 val. ryto iki 3 val. p. p.
Office tel. RE 7-1168
Res. tel. WALbrook 5-3765

Tel. ofiso HE 4-1202 rez. PR 6-4732
DR. A. MACIONAS
CHIRURGAS
2454 West 71st Street
(71st ir So. Campbell Ave.)
Val.: pirmad. ir ketvirtad. 1-4 p. p., antrad. ir penktad. 5-8 v. v.

Ofiso HE 4-1818, Rezid. PR 6-9801
DR. J. MEŠKAUSKAS
GYDYTOJAS IR CHIRURGAS
Specialybė — vidaus ligos
2454 West 71st Street
(71-os ir Campbell Ave. kampas)
Val.: kasdien 9-11 ryto ir 4-8 v. v. Šeštadieniais 9-11 ryto ir 2-4 p. p. Trečiadieniais uždaryta.

DR. JULIJA MONSTAVIČIUS
GYDYTOJA IR CHIRURGĖ
Office: 10746 South Michigan Ave.
Buto 1653 W. 103 St., Beverly Hills
Val.: kasdien nuo 6 v. v. iki 9 v. v., išskyrus trečiad. Šeštadieniais nuo 1 iki 4 val. popiet.
Tel. ofiso — PUllman 5-6766
Buto — BEverly 8-3946

DANTISTAS
DR. J. A. PAUKŠTYS
4063 South Archer Avenue
Valandos: nuo 10 iki 12; 2—6; 7—9 Šeštad. 10—12. Trečiad. uždaryta
Lafayette 3-4949
Namų — BEverly 3-7786

Ofiso telefonas — Bishop 7-2525
DR. AL. RAČKUS
GYDYTOJAS IR CHIRURGAS
4342 Archer Avenue
(Kampas Kedzie ir Archer)
VAL. kasdien nuo 2 iki 9 val. vak. Trečiad ir sekmad. tik susitarus

DR. E. RINGUS
Rentgenologas. Diagnostika ir Terapija.
MARQUETTE X-RAY
Atdara nuo 9 v. r. iki 8 v. v., išskyrus treč. Šešt. nuo 9 v. iki 2:30 p. p.
6132 S. Kedzie Ave.
Tel. WAlbrook 5-2670

DR. ZIGMAS RUDAITIS
Spec. ORTHOPEDINĖS LIGOS
2745 West 69th Street
Priešais Šv. Kryžiaus ligoninę
Telef. REpublic 7-2290
VAL.: Pirmad., antr., ketv., penktad nuo 9 iki 11 ryte ir nuo 6-8 val. v. Šeštad. nuo 2-4 Trečiadieniais ir kitu laiku susitarus telefonu

DR. ANT. RUDOKAS, Opt.
Tikrina akis ir pritaiko akinius, keičia stiklus ir rėmus
4455 S. California Ave. YA 7-7381
Val.: 10 ryto iki 8 vak. (trečiad. uždaryta. Šeštad. 10 v. r. iki 2 p. p.

DR. ALDONA K. RUGIS
KŪDIKIŲ IR VAIKŲ LIGOS
Ofisas: 6132 So. Kedzie Ave.
Valandos pagal susitarimą.
Ofiso tel. WAlbrook 5-2670
Rez. tel. WAlbrook 5-1964
Jei neatsiliepia prašom skambinti Vincennes 6-3900

DR. J. J. SIMONAITIS
GYDYTOJAS IR CHIRURGAS
Naujas adresas: 4255 W. 63rd St
Ofiso tel. REliance 5-4410
Rez. tel. GRovehill 6-0617
Valandos: 1-3 p. m. ir 6-8 p. m.
Penktad. tik 1—3 p. m.
Trečiad. ir šeštad. pagal sutartį

Ofiso telef. CLiffside 4-2896
Rezid. telef. WAlbrook 5-3099
DR. P. STRIMAITIS
GYDYTOJAS IR CHIRURGAS
1724 West 47th Street
(kamp 47th ir S. Hermitage)
Val: nuo 2 iki 4 val. ir 6 iki 9 v. v. Šeštad. nuo 2 iki 6 val., išskyr. sek

Telč ofiso TO 3-0959
Res. tel GA 3-6046
DR. FL. TALLAT-KELPŠA
GYDYTOJAS IR CHIRURGAS
Spec. chirurginės ligos
5002 W. 16th Street, Cicero, Ill.
Val.: kasdien 5-8 p. p., šeštadien 1-4 p. p. Kitu laiku ir trečiad. susitarus

DR. VYT. TAURAS
GYDYTOJAS IR CHIRURGAS
(Bendra praktika ir moterų ligos)
Ofisas ir rez. 2652 W. 59th St.
Tel. PRospect 8-1223 ar TR 3-5577
Ofiso val.: Pirm. 8-10 v. v., Antrad Treč. ir Penkt. 6-9 val. vak., Šeštad 2-4 val. popiet ir sulig susitarimu.

Tel. ofiso HE 4-2123, rez. GI 8-6195
DR. V. P. TUMASONIS
CHIRURGAS
2454 West 71st Street
(71st ir So. Campbell Ave.)
Val.: pirm., antr., ketv. ir penkt nuo 2 iki 4 ir nuo 6 iki 8. Treč. ir šešt. uždaryta.

Telefonas — GRovehill 6-2823
DR. A. VALIS-LABOKAS
GYDYTOJAS IR CHIRURGAS
Specialybė: AKUŠERIJA ir MOTERŲ LIGOS
2524 West 69th Street
Valandos: nuo 1-4 ir 6-8 val. vak. Šeštadieniais nuo 1-4 val. popiet

Tel. ofiso PRospect 6-9400
Rezid. PRospect 6-9400
DR. ONA VAŠKEVIČIUS
(Vaškevičiūtė)
GYDYTOJA IR CHIRURGĖ
6248 South Kedzie Avenue
Val. kasdien 1-2 p.p. ir nuo 6-8 val. vak. Šešt. 1-4 p. p. Trečiadieniais ir kitu laiku tik susitarus.

Tel. ofiso Victory 2-1581
Tez. PRospect 6-4250
DR. V. VILEIŠIS
GYDYTOJAS IR CHIRURGAS
802 West 31st Street
Kamp. Halsted ir 31-mos gatvių
Priėmimo valandos kasdien: 1-4 p.p. ir nuo 6-8 v.v. Šešt. 1-4 v. popiet
Uždaryta trečiadieniais

Tel. ofiso PR 6-6446, rez. HE 4-3150
DR. F. C. WINSKUNAS
GYDYTOJAS IR CHIRURGAS
2420 W. Marquette Road
Val. nuo 2 iki 4 p.p. ir 7 iki 8 v. v. Trečiad. ir šeštad. pagal sutartį.

DR. P. Z. ZALATORIS
GYDYTOJAS IR CHIRURGAS
1821 So. Halsted Street
Tel. ofiso CA 6-0257, rez. PR 6-6659
Rezid. 6600 So. Artesian Ave.
Val. 11 val. ryto iki 3 v. p.p., 6-7 vak

Tel. Off. FR 2-4841, 9 A. M.-5 P. M.
Tel. Res. AV 3-2627, 5:30 P.M. iki 8
DR. JUSTINA ŽIRGULIS
Įvairios nervų bei proto ligos — vaikų ir suaugusių
PITTSFIELD BUILDING, Kamb. 621
55 E. Washington St., Chicago 2, Ill.
Priėmimas tik pagal susitarimą

DR. G. SERNER
LIETUVIS AKIŲ GYDYTOJAS
25 metų patyrimas

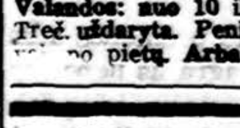

Tel.: YArds 7-1829
Pritaiko Akinius
Kreivas Akis Ištaiso.
Ofisas ir Akinių Dirbtuvė
756 WEST 35th STREET
Valandos: nuo 10 iki 2, nuo 6 iki 8. Treč. uždaryta. Penkt. ir šešt. 10 — 2 val. po pietų. Arba pagal susitarimą.

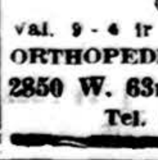

P. ŠILEIKIS, O. P.
Orthopedas, Protezistas
Aparatai-Protezai. Med. bandažai. Spec. pagalba kojoms (Arch Supports) ir t.t.
Val. 9-4 ir 6-8. Šeštadieniais 9-1.
ORTHOPEDIJOS TECHNIKOS LAB.
2850 W. 63rd St., Chicago 29, Ill
Tel. PRospect 6-5084

DRAUGAS
THE LITHUANIAN DAILY FRIEND
4545 West 63rd St., Chicago 29, Illinois Tel. LUdlow 5-9500
Entered as Second-Class Matter March 31, 1916, at Chicago, Illinois Under the Act of March 3, 1879

Member of the Catholic Press Ass'n
Published daily except Sundays and days after Christmas and Easter by the Lithuanian Catholic Press Soc'y.

SUBSCRIPTION RATES
$10.00 per year outside of Chicago
$12.00 per year in Chicago & Cicero
$10.00 per year in Canada
Foreign $12.00 per year

PRENUMERATA:	Metams	½ metų	3 mėn.	1 mėn.
Chicagoj ir Ciceroj	$12.00	$6.50	$3.50	$1.50
Kitur JAV ir Kanadoj	$16.00	$5.50	$3.00	$1.25
Užsienyje	$12.00	$6.50	$3.50	$1.50

Redakcija straipsnius taiso savo nuožiūra. Nesunaudotų straipsnių nesaugo, juos grąžina tik iš anksto susitarus. Redakcija už skelbimų turinį neatsako. Skelbimų kainos prisiunčiamos gavus prašymą.

Prezidento de Gaulle pareiškimas ir

MŪSŲ AKCIJA

Šiuo metu reikia akylai sekti visų didžiųjų valstybių galvų žygius ir domėtis jų pareiškimais. Š. m. lapkričio 11 d. Paryžiaus dienraštis Figaro atspausdino prez. de Gaulle pareiškimą spaudos atstovams, kuriame tarp kitko randame pasakyta:

"Nėra abejonės, kad komunistinė valdžia, kuri valdo Rusiją jau keturiasdešimt du metai ir kuri prieštarauja laisvajam pasauliui visa savo ideologija, yra praradusi savo užkrėtimo galią į tą gilų žmonių linkimą, į kurį lenkia žmogų pati jo prigimtis: siekti geresnio gyvenimo ir laisvės. Nėra abejonės, kad Rusija, kuri naudojasi šia valdžia valdyti jėga per tarpininkus savo kaimyninius europinius kraštus, pati pripažįsta, kad į šiuos kraštus: Lenkiją, Čekoslovakiją, Prūsiją ir Saksoniją valdžios ji nėra gavusi ir nėra abejonės, kad jeigu šių kraštų gyventojai galėtų laisvai pasisakyti, jie ją atmestų milžiniška dauguma".

Šis Prancūzijos prezidento pareiškimas iš esmės yra ir labai geras, ir teisingas. Laisvieji pasaulio kraštai nebesiduos užkrečiami komunizmu, nes jį jau labai gerai pažįsta kaip labai žiaurų, pavergiantį. Nėra ir niekuomet nebuvo abejonės, kad de Gaulle suminėtuose Sovietų satelitiniuose kraštuose žmonės, jei tik galėtų, tuojau nusikratytų komunizmu ir jo biauraus režimo. Aišku taip pat, kad ir naujų užkariavimų nepajėgs padaryti be karinės jėgos, be apgavysčių ir smurto.

Savo pareiškime gen. de Gaulle nemini Pabaltijo valstybių. Tai jau negerai. Jam negali būti nežinoma, kad Lietuva, Latvija ir Estija buvo laisvos ir nepriklausomos valstybės, kad jos yra Sovietų karine jėga pagrobtos ir smurto keliu įjungtos į Sovietų Rusiją, kad lietuvių ir kitos pabaltiečių tautos kovoja ir kovos dėl savo išsilaisvinimo. Jei jis visa tai žino, kodėl jis nepamini pabaltiečių vardo?

Artinasi prez. Eisenhowerio, prez. de Gaulle, premjero Macmillano, kanclerio Adenauerio pasitarimas. Jis bus š. m. gruodžio 19 d. Paryžiuje. Be Berlyno ir Vokietijos apjungimo problemų, pasitarime kalbės ir apie tai, ką mini savo pareiškime prez. de Gaulle. Jie tarsis ir apie laikysenos subendrinimą kai susirinks konferencijon su Chruščevu. Todėl dabar tuojau yra reikalinga visų pabaltiečių akcija: Prancūzijos lietuviai tuojau turi kreiptis memorandumais, laiškais ir delegacija į prez. de Gaulle, prašant visomis progomis, ypač vadinamoj viršūnių konferencijoj, remti Lietuvos Nepriklausomybės bylą; Didžiosios Britanijos ir Kanados lietuviai — į premjerą Macmillaną; Vokietijos — į kanclerį dr. Adenauerį; JAV — į prez. Eisenhowerį. Šį kartą ne vien Amerikos lietuviai, bet visų laisvųjų kraštų mūsų tautiečiai turi pajudėti. Taip pat latviai ir estai. Momentas yra labai svarbus. Jis gali būti ir lemiantis.

PAINIAVOS IR PAVERGTIEJI

Jeigu prieš 1955 metų Genevos konferenciją matėsi politikų pareiškimuose, arba planuose žinių, liečiančių ir pavergtuosius kraštus (ir Pabaltijo valstybių likimas), tai šiuo metu, prieš naująją didžiųjų konferenciją tokių žinių arba užsiminimų beveik nėra. Tyla ir tamsi nežinios paslaptis. Nė žodelio Macmillano vizito Maskvoje, nė žodelio Nikitos vizito ir pasitarimo metu Amerikoje. Momento svarbumas, tylos paslaptingumas, kovojančius mūsų veiksnius nervuoja, visuomenę veda desperacijon. Labiau, kad JAV vyriausybės paskutinieji raštai kalba apie mūsų pasiuntinybių ir konsulatų pripažinimą, bet nieko neužsimena apie dabartinės Lietuvos kovas. Mes suprantame, kad pasitarimuose kaip juos nepaliesime, pavergtieji kraštai turi savo vietą. Slaptai jie buvo paliesti ir Dovydo stovykloje. Dėja, kokia prasme, kaip reagavo pavergėjas, — tyla ir sunki nežinia. Baimei, nervams ir desperacijai, rankų nuleidimui, sau įsikalbėjimui, kad viskas pralošta, mūsų tarpe vietos nėra, negali būti, neturi būti. Kol Vokietijos reikalai nesutvarkyti, kol nėra Taikos konferenc. nutarimo, kol neįgyvendintas suvienijimas, sienų nustatymas, mūsų krašto reikalai, kova už Lietuvos laisvę, savistovumą tebėra gyvi ir nepasikeitę. Šiandien politikos painiavos yra sunkios. Jų išnarpliojimas eina vėžio žingsniu. Mirties ar gyvybės momentas pasirodys po naujosios didžiųjų konferencijos, kuri įvyks šių metų pabaigoje, ar 1960 metų pradžioje.

Tremties lietuvių visuomenė privalo sveikai pasvarstyti visas pasekas, atsiminti ateinančius kovos sunkumus, kurių didžioji naštos ir aukos dalis kris ne kam kitam, bet mums patiems. Galime pareikalauti iš savo vadovaujančių veiksnių dažnesnių ir atviresnių paaiškinimų apie laisvinimo padėtį visuomenei, galime pulti nusiminiman, desperacijon, nes laisvės kovoje tokie ženklai veda į kapituliaciją, pralaimėjimą, nepriaugimą, atsilikimą, demokratinės laisvės principų išdavimą. Turime padėtį labai rimtą, bet ji nėra patekusi į mirties sukurius. Lietuvos reikalai, jos laisvė ir savistovumo teisė, teisėtumas, valstybingumas paveržėjui nepavyko užsmaugti ir tas nepavyks per ilgesnį laikotarpį, jeigu mes būsime gyvi, vieningi, jausime savo pareigą kraštui, jam atiduosime pagal išgalę kovos duoklę. Lietuvos laisvės likimas, valstybinė ir tautinė demokratijos laisvė, baigsis kartu su visos Europos reikalų sutvarkymų teisėtumu, teisingumu. Nesvarbu, kad šiandieninė tyla, tamsios paslaptys, kankina savo kraštą mylintį sūnų ar dukrą. Svarbiausia, kad kiekvienas Lietuvos valstybės ir lietuvių tautybės individas, nepasiduotų savęs apgaulingai dvasiai, neįvertintų pasėkų, kurios skleidžiamos iš priešo pusės, nes žinoma, ko tuo siekiama. Turime savo pusėje teisę, esame garbingos istorijos laisvo krašto ainiai, turime ilgą ir sunkų patyrimą ilgametėje kovoje už savo žmogiškas laisvės teises, už krašto laisvę ir demokratiškumą. Šios dvasios jėga nėra nugalima, prieš ją dar nėra išrasto ginklo. Tikėjimas, viltis, vieningas darbas ir kova-laimėjimas ir laisvė. KST

4 NAUJI SOVIETINIAI ĮSTATYMAI

SIMAS MIGLINAS, Vokietija

Pirmuoju jų patvirtinamas sovietinę priespaudą nešančių šalių apiplėšimas

Pastaruoju metu Sovietų Sąjungoje paskelbti 2 nauji įstatymai ir 2-jų įstatymų projektai. Visi tie įstatymai liečia visas sovietinėje priespaudoje esančias šalis bei jų gyventojus. Taigi ir maskvinę priespaudą nešančią Lietuvą bei jos gyventojus.

Įstatymu įteisintas tautų apiplėšimas

Spalio 30 d. data Sovietų Sąjungos Aukščiausios Tarybos Prezidiumas paskelbė "Sovietų Sąjungos ir sąjunginių respublikų biudžetinių teisių įstatymą", kuriame nurodoma (2-sis paragrafas), jog Sovietų Sąjungos biudžetinę santvarką "lemia Tarybų Socialistinių Respublikų Sąjungos — sąjunginės valstybės, įkurtos savanoriškai susivienijus lygiateisėms Tarybų Socialistinėms Respublikoms — valstybinė santvarka"...

Taigi šiuo biudžetinių teisių įstatymu taip pat pabrėžiamas vadinamųjų socialistinių respublikų "savanoriškas susivienijimas" "lygiateisiškumo" pagrindu, kai tikrovėje visos sovietinės respublikos tik po to buvo įjungtos vadinamųjų sąjunginių respublikų skaičiun, prieš tai jas Rusijos Federacijai ar vėliau Sovietų Sąjungai kariniai pavergus. Ir Lietuva tik po to tapo "socialistine" bei sąjungine respublika, prieš tai Lietuvos valstybę užėmus Sovietų Sąjungos karinėms pajėgoms.

Dėl skelbiamo lygiateisiškumo. Ligi šiol Sovietų Sąjunga maksvinėmis direktyvomis sudarinėjo sovietinius ir vadinamųjų respublikų biudžetus vadovaudamasi sovietinės konstitucijos 14 paragrafo vienuoliktąja pastraipa, kurioje nurodoma, jog visasąjunginio ūkio planai ir bendrasis biudžetas, o taip pat biudžetai atskiroms respublikoms, įskaitant mokesčių dydį ir pajamas, yra Sovietų Sąjungos valdžios organų kompetencijoje. Naujasis biudžetinių teisių įstatymas tikrovėje nieko naujo neduoda. Tik sąjunginių respublikų skyriuje pastebimi kaikurie nežymūs pakitimai. Pavyzdžiui į sąjunginių respubliku biudžetus numatyti visi žemės mokesčiai. Ligi 1958 m. sausio 1 d. Sovietų S-ga tam tikrą kol chozinių bei kitų žemės mokesčių procentą pasiimdavo sau. Dabar įstatyme nurodoma, kad tokių mokesčių sovietinin biudžetan (t. y. maskvinin biudžetan) nebus išskiriama. Be to, minėtame įstatyme nurodoma, jog Sovietų S-ga iš vadinamosiose socialistinėse respublikose surinktų gyventojų pajamų mokesčių tepasiims 50%. Iki 1957 m. pabaigos gyventojų pajamų mokesčių Kremlius pasiimdavo 75%, o nuo 1958 m. pradėjo imti po 50%. Iš Lietuvos gyventojų pajamų mokesčių ligi 1957 m. pabaigos Sovietų S-gos iždan metai iš metų įplaukdavo nuo 340 mil. rublių ligi 390 mil. rublių. Gi šiais metais Maskvos iždan įplauks Lietuvos gyventojų sudėtų mokesčių apie 304 mil.

Tačiau gyventojų pajamų mokesčiai tesudaro nežymią dalį Sovietų Sąjungos pasisavinimų iš vadinamųjų sąjunginių respublikų. Pavyzdžiui, apyvartos mokesčiai sudaro žymiai didesnę poziciją. Apyvartos mokesčių iš Lietuvos 1954 m. Sovietų Sąjunga savo iždan pasisavino apie 1 milijardą ir 232 milijonus rublių, o 1955 m. 2 milijardus 467 milijonus rublių.

Šitas apiplėšimas, kuris bus tęsiamas ir toliau, dangstomas **lygiateisiškumo** priedangomis ir įteisintas minėtuoju biudžetinių teisių įstatymu.

Įstatymas sovietiniams deputatams nušalinti

taip pat paskelbtas šių metų spalio 30 d. data. Šiuo įstatymu visuomeninėms organizacijoms (kurios visos yra komunistų partijos kontrolėje) suteikiama teisė atšaukti deputatą, jei jis nepateisina rinkėjų pasitikėjimo. Atšaukimas vykdomas perbalsavimu, didžiu mai buvusių rinkėjų pasisakius prieš išrinktąjį. Savaime suprantama, kad tokie atšaukimai, bandomi dangstyti demokratiškumo vardu, teigalins sovietinės santvarkos vykdytojus, vadovaujantis minėtuoju įstatymu, atšaukti tuos deputatus, kurie neis koja kojon su komunistų partijos maksvinėmis direktyvomis. Tačiau gyventojai sava iniciatyva negalės daryti tokių atšaukimų, o telaiminant ir tiesiog reikalaujant komunistų partijai. Tik taip teįmanoma suprasti minėtojo įstatymo priėmimą.

Įstatymų projektai įvesti draugiškus teismus ir nepilnamečių komisijas

Šie projektai paskelbti taria mai reikalaujant gyventojams. Draugiškų teismų įstatymo projekte sakoma, jog šio įstatymo priėmimu siekiama vis daugiau uždavinių perduoti patiems gyventojams. Dėl to numatomi sudaryti vadinamieji draugiškieji teismai fabrikuose, mokyklose, kolchozuose bei kitose viešojo pobūdžio vietovėse. Šių teismų uždavinys būsiąs daryti įspėjimus ir mažų nusikaltimų atvejais sprendimus, kad tuo būdu užkirtus kelią prasilenkimams su sovietinių įstatymų vykdymu. Atskirais atvejais draugiški teismai galį prašyti liaudies teismus atleisti nuo bausmų nubaustuosius. Kadangi vadinamųjų draugiškų teismų numatomas įvedimas siejasi su dabojimu vykdymo sovietinių įstatymų, tad pradėjus veikti tokiems teismams, sovietijos gyventojų tarpe bus keliamas didesnis nepasitikėjimas vieni kitais. Šito tikslo greičiausia Kremlius is siekia. Ieškojimas draugiškuose teismuose talkos sovietiniams įstatymams vykdyti tėra antraeilio pobūdzio. Gi šiuo keliu siekti gyventojų vieningumą ardyti gali turėti pirmaeilį tikslą. Sovietų Sąjungoje madaug kas 25 gyventojams tenka vienas komunistų partijos narys. Tokioje mažumoje būdami bolševikai, nieko taip nebijo, kaip gyventojų vieningumo. Lietuvoje maždaug kas 54 gyventojams atitenka 1 komunistas.

Panašaus tikslo siekia ir skelbimu įstatymo projekto dėl nepilnamečių komisijų sudarymo, kurios turės teisę kontroliuoti jaunimą, jam daryti įspėjimus ir net sprendimus bei nutarimus perduoti jaunuolius į nepilnamečių auklėjimo bei nepilnamečių darbo kolonijas. Pasirodo, kad tokios jaunimo darbo kolonijos egzistuoja ir dabar. Jos veikė ir anksčiau. Buvo nepilnamečių kolonijų ir tolimuose Sibiro plotuose, į kurias buvo ištremta nemaža Lietuvos jaunuolių už tariamus ryšius su pogrindžiu bei partizanais. Tose jaunimo darbo kolonijose dažniausiai buvo skiriami darbai, jaunuoliams sunkiai bepakeliami. Nemaža Lietuvos jaunuolių iš tų darbo kolonijų grįžo palaužta sveikata (vokiečių belaisvių liūdijimais).

Žymusis JAV generolas MacArthur greitu laiku švęs 80 m. sukaktį. Viršuj jis matyti kaip atrodė 1945 m., o apatinėj nuotraukoj, kaip atrodo dabar. Generolas buvo atšauktas iš pareigų tada, kai jis Korėjoj norėjo vyti bolševikus tolyn, nesilaikydamas politiškų nustatytų linijų. (UPI)

— Bičiuli, esi teisus, kai manai, kad aš daug dirbu. Aš tai darau, kad gyvenčiau, nes niekas nėra taip panašus į mirtį, kaip tinginiavimas.

—Fridrikas II

— Dangus nepadeda žmogui, kuris nenori dirbti. **—Sofoklis**

Maldos už tautų išlaisvinimą

Šventasis Tėvas Maldos Apaštalavimo nariams visame pasaulyje šį lapkričio mėnesį yra paskyręs intenciją melstis už komunistų pavergtus kraštus: kad komunistinė revoliucija liautųsi varginusi tautas ir grūmojusi žmonijai. — Maldos Apaštalavimo Centras, paaiškindamas šią intenciją, tarp kitko rašo: "Ši intencija šiandien yra nepaprastai svarbi, nes komunizmas naudoja pačias klastingiausias priemones, siekdamas vadinamo sambūvio — koegzistencijos. Tuo tarpu jo pagrindiniai tikslai visuomet pasilieka tie patys: pavergti visą pasaulį bedieviškajam materializmui, kuris tautas ir atskirus žmones paverčia vergais. Labai ribota ekonominė pažanga, kurios komunistai pasiekė kai kuriuose atsilikusiuose kraštuose, sambūvis, taika, proletariatas, darbininkai, demokratai, — rašo toliau Maldos Apaštalavimo Centras, — tai tušti žodžiai komunistų lūpose, kuriais jis nori pridengti savo tikruosius tikslus, siekdami laimėti laiko ir sustiprinti pozicijas, iš kurių vėliau galėtų jėga atimti tautoms laisvę, religijai ir visiems žmonėms jų pagrindines teises.

Šv. Sostas ir Kinija

TAIPEH (Formozos sala)— Naujai paskirtas Apaštališkas Internuncijus Kinijai Mons. Caprio, įteikdamas skiriamuosius raštus tautinės Kinijos prezidentui Changaišekui su gilia pagarba ir meile prisiminė tuos kunigus ir tikinčiuosius, kurie pirmųjų Bažnyčios kankinių pavyzdžiu dažnai net kraujo ir gyvybės aukomis gina katalikų laisvai išpažinti savo tikėjimą ir palaikyti ryšį su Kristaus Vietininku. — Prezidentas iš savo pusės išreiškė troškimą, kad Šv. Sosto ir Kinijos bendradarbiavimas prisidėtų prie pasaulinės taikos išlaikymo. "Kinų tautos tradicijos ir kilnus Katalikų Bažnyčios idealas, — pareiškė prezidentas, — mokos ginti teisingumą ir žmogaus asmens kilnumą".

Prisimena vengrus

Vakarų Europos spauda prisimena didžiąją vengrų tautos tragediją, prasidėjusią prieš trejus metus lapkričio 4 d.. Tą dieną iš pat ankstyvo ryto prasidėjo žiaurūs sovietinės armijos veiksmai prieš Vengrijos laisvės kovotojus, prieš visą vengrų tautą — studentus, darbininkus, ūkininkus — reikalaujančius laisvės ir duonos. Visa tauta, — rašo Romos dienraštis "Il Quotidiano", — grynomis rankomis su negirdėtu heroizmu išėjo prieš tankus, prieš kulkosvaidžių ugnį, netikėdama, kad priešo žiaurumas gali pasiekti tokio nežmoniškumo laipsnio... Tačiau sovietai nesusijaudino, matydami po jų tankais krentančius net kūdikių ir moterų lavonus... Jie negalėjo pakęsti sukilimo viename satelitiniame krašte, kurio pavyzdžiu būtų galėjusios pasekti ir kitos pavergtos tautos. Dėl to Maskva kraujuje paskandino tautos pastangas atgauti laisvę, — baigia straipsnį dienraštis.

— Taip komunizmas į savo kruviną istoriją įrašė dar vieną nežmonišką nusikaltimą.

Padėkos šventė

Lapkričio 8 d. visos Italijos ūkininkai šventė padėkos dieną. Visose bažnyčiose įvyko specialios pamaldos, kurių metu simbolinėmis dovanomis ūkininkai išreiškė padėką Dievui už šiemetinį derlių. Padėkos dienos proga Šv. Tėvas specialiu laišku kreipėsi į Italijos kaimo žmones, iškeldamas žemdirbių pašaukimo kilnumą ir jų didelę reikšmę žmonių bendruomenės gyvenime.

VYT. ALANTAS

Tarp dviejų gyvenimų

ROMANAS

(Tęsinys)

— Numanau, ką tu nori pasakyti, — nusijuokė ji. — Tu nori pasakyti, kad tai esą labai pavojinga, kad aš galinti žūti arba dar blogiau: patekti į nelaisvę, kad tu dėl manęs labai bijąs ir t.t. ir t.t. Tu tai kartoji prieš kiekvieną mano išvyką.

— Šįkart aš turiu ir kitką galvoje, — rimtai atsakė Domas. — Apie Aukštėnų raudonųjų siautėjimą per posėdį Lengvenis mums smulkiai papasakojo, ir man krito į akis vienas dalykas: Aukštėnų raudonieji pernelig jau plėšosi; jie tartum rodo pirštu į mišką ir šaukia: štai, mes jūsų nebijome, tik pabandykite mus užpulti!

— Manai, provokacija?

— Panašu į tai.

— Iš to tik tenka padaryti išvadą, kad reikia elgtis apdairiau.

— Klausyk, Rūta...

— Man reikia aštuonių vyrų, aš devinta. Tas skaitmuo man patinka. Būtų gerai, kad Mikas žygiuotų su manimi. Kiti — savanoriai. Išžygiuosime apie vidunaktį, kad iki paryčiui nusigautume iki Aukštėnų. Ryt Aukštėnuose turgus. Pati geriausia diena tokioms išvykoms. Nutarta?

— Aš žygiuoju su tavimi...

— Ne, — griežtai atkirto Rūta. — Tu pavargęs, tau reikia pasilsėti. O be to, jei mums abiem kas atsitiktų, kas vykdytų mūsų kerštо testamentą? Aš pavargau nieko neveikdama tau išvažiavus: man reikia prasivėdinti. Ir aš tau sakau, kad tai vienintelė proga sutvarkyti Aukštėnų žulikus.

— Daryk, kaip nori, — mostelėjo ranka Domas. — Tiesa, Rūta, ką tu žinai apie Varnalėšo dingimą?

— Tik tiek, kad vakare prieš dingimą jis kalbėjosi su kun. Svyru.

— Apie ką jie kalbėjosi?

— Nežinau, nesiklausiau. Tik atsikėlusi rytą radau prie savo palapinės padėtą eilėraščių ryšuliuką ir laišką.

— Ką jis ten rašo?

— Ką ir visi beprotiškai įsimylėję jaunuoliai: kad jis nebegalįs be jos gyventi, kad geriau mirti, kaip kad kentėti pragaro kančias ir t.t. Pagaliau, jis atsiprašo, kad neišlaikęs man duoto garbės žodžio nesitraukti iš stovyklos: jis turįs eiti jos gelbėti.

— Beprotis!

— Argi? — šypsojosi Rūta, žiūrėdama į brolį.

Domas staiga prisiminė savo žmoną ir sukando lūpas.

— Linkiu tau sėkmės, — pasakė jis nusigręždamas.

Tik Rūtai išėjus, į palapinę kyštelėjo galvą kun. Svyras.

— Galima?

— Prašau.

— Ilgai tamstos netrukdysiu. Norėjau pasikalbėti labai svarbiu reikalu. Stovykloje aš dar naujokas, daug ko aš dar čia nežinau, bet ir per tą trumpą laiką jau spėjau pastebėti tokių dalykų, kurie, mano nuomone, toli gražu nesiderina su aukštuoju partizano pašaukimu. Turiu galvoje dorovės dalykus.

Domas klausiamai žiūrėjo į dvasininką.

— Yra čia keletas moterų, — tęsė toliau jis. — Visos jos doros moterys, bet, deja, negalėčiau to pasakyti apie ryšininkę Reginą. — Ir jis papasakojo apie aną naktį nugirstą pasikalbėjimą prie savo palapinės.

— Argi taip jau baisu, kapelione? Kuri jauna mergaitė nemėgsta paflirtuoti? — nusišypsojo Domas.

— Čia nebe flirtas, o tiesiog ištvirkavimas, — čaižiai atkirto kun. Svyras.

— Klausyk, kapelione, ar tamsta į mūsų stovyklą atėjai kaip rūstus teisėjas, ar kaip atlaidus dvasios ganytojas?

— Gal tamsta paliksi man privilegiją pačiam apsispręsti?

— Be abejo, tai tamstos reikalas, tik man ne visai aišku, kodėl susiaurėtų tamstos privilegijos, jei tamsta man į tą klausimą atsakytum? — sausai atsakė Domas. — Gal tamstos privilegijos leistų atsakyti man į tokį klausimą: kodėl tamsta ateini pas mane? Kodėl nekalbi tiesiog su ta didžiąja nusidėjėle?

— Aš manau, kad tamsta, kaip stovyklos vadas, turi irgi apie tuos dalykus žinoti ir griebtis visų galimų priemonių tokiems doroviniams pakrikimams pašalinti.

— Gal tamsta norėtum, kad aš prie tos nusidėjėlės palapinės pastatyčiau sargybinį? — nusišypsojo Domas. — Bet ta mergaitė tokia lipšni, kad ir sargybinį suviliotų... Užtat aš ir džiaugiuos, kad tamsta atsiradai stovykloje ir kad dabar aš turėsiu tokį uolų ir patyrusį dorovės sergėtoją.

— Kam ta ironija, ponas Radvilai?

(Bus daugiau)

Žmonos pėdomis

Chung Ju, Korėjoje, vienas vyras grasino užmušti žmoną ir vaiką, jeigu jie vaikščios į katalikų bažnyčią. Jis sakėsi iš vysiąs iš namų žmoną ar užmušiąs, jeigu pamatys namuose kryžiaus ženklą. Apie tai pasakoja Maryknolių vienuolis kun. Wilbur Borer. Tačiau vėliau korėjietis žmonos paveiktas pats apsikrikštijo. Jo žmona yra Veronika, gi jis pasirinko Simono Kireniečio vardą, kadangi pradžioj kratėsi katalikybės, kaip ir Simonas, nenorėdamas padėti nešti Kristui kryžių į Kalvarijos kalną.

CHICAGOJE IR APYLINKĖSE

PARODA IR ATIDARYMAS

Skaitydami pirmuosius Šv. Rašto puslapius randame parašyta, kad pirmasis žmogus, sutvertas pasaulyje, buvo mūsų protėvis Adomas. Žvelgdami į nepriklausomosios Lietuvos meno istoriją, pirmuose puslapiuose sutinkame taip pat Adomo vardą. 1919 m. Adomas Varnas įsteigė mūsų sostinėje Vilniuje privačią meno studiją. Kai lenkai okupavo Vilnių, Adomas Varnas perkėlė savo studiją ten, kur persikėlė politinis ir kultūrinis lietuvių gyvenimas. Toji jo studija buvo, turbūt, nors ir privati, meno mokykla nepriklausomoje Lietuvoje. Kai Lietuvos vyriausybė buvo pajėgi steigti valdžios meno mokyklą, profesorius A. Varnas su savo mokiniais įsijungė į bendrą darbą. 1920. I. 29 d. Adomas Varnas kartu su Maironiu, Naujaliu, Sruoga ir kitais žinomais vardais steigia Kaune Meno Kūrėjų Draugiją ir tampa pirmuoju tos draugijos pirmininku. Jam rūpi ne vien tik jo paties sritis, bet visas mūsų jaunutis kultūrinis gyvenimas. Tas profesoriaus universalumas yra būdingas visam jo gyvenimui.

Prof. A. Varnas, švęsdamas savo jubilėjų, nelaukia, kad aš, neturėdamas reikalingų kvalifikacijos, įvertinčiau jo kūrybą. Toks vertinimas būtų bevertis. Tačiau, jei šitoji vietoje galima pasidalinti įspūdžiais, tai man atrodo, kad jubiliatas — kaip kūrėjas — žvelgia į pasaulį tikinčio žmogaus ir tauraus lietuvio akimis. Todėl jam pasaulis yra šviesus ir prasmingas.

Šį mūsų kultūrininkų ir meno veteraną nuoširdžiai sveikinu tėvų jėzuitų vardu. Reikia apgailestauti, kad tremties sąlygos privertė parinkti šiam dideliam jubilėjui neproporcingai kuklius šventės rėmus. Jei mūsų garbusis profesorius švęstų 80-ties metų sukaktuves laisvoje Lietuvoje, — jo jubilėjus virstų visos tautos šventė. Tegul tad mūsų pagarba, dėkingumas ir nuoširdūs linkėjimai papildo tai, ko trūksta šios didelės meno šventės iškilmingumui.

B. Krištanavičius, SJ

LAPKRIČIO 23 D. PROGA

Iš centro ir šiaurės Europos tautų istorijos scenon anksčiau siai išėjo tos, kurios anksčiau susidūrė su senųjų graikų ir Romos kultūros kraštais, vartojusiais raštą. Prie tokių, žinoma, nepriklauso lietuvių tauta, nes ji gyveno Europos kampe ir ilgai neturėjo jokių ryšių su tų laikų civilizuotu pasaulių, vartojusiu raštą. Tikroji Lietuvos istorija, kaip teigia istorijos žinovai, prasidėjo tik XIII a. Atseit, prieš 700 metų. Nuo to laiko Lietuva ėmė stiprėti militariniai ir dėka kariuomenės žygių tapo garsi ir visam pasauliui žinoma. Kunigaikščiai Mindaugas, Algirdas, Kęstutis stebino pasaulį savo kariuomenės nepaprastais žygiais iir jos narsumu. Senas Gediminas su savo kariuomene Maskvos tvirtovių vartus kelis kart laužė. Vytautas Didysis sukūrė didžiausią Europoje Lietuvos valstybę su pagalba savo narsios kariuomenės. Karvedys Katkus kelis kartus su savo negausiais karo daliniais griovė švedų pilis. Tačiau susidėjus Lietuvai su Lenkija, prasidėjo Lietuvai įvairūs nepasisekimai, vargai ir prasidėjo tautos nutautėjimas. Po paskutinio Lietuvos padalinimo 1795 m. lietuvių tautos slopinimas ėjo vis smarkiau. Gi uždraudus lietuviams 1864 m. spaudą buvo prieita prie to taško, kad lietuvių kalbai nesaugu buvo nei bažnyčioje, nei nuosavoje dūminėje gryčioje ir jau buvo ruošiamas mirties nekrologas Lietuvos nepriklausomybei.

Lietuvai esant nelaisvėje, ją pamiršo pasaulis. Garsus jos vardas, kitados švietęs visai Rytų Europai, tapo pamirštas lyg mirusio žmogaus lavonas. Buvo prieita prie to, kad platusis pasaulis apie lietuvius nieko nebežinojo.

Bet visam būna galas. Buvo galas ir vargui ir skurdui. Po šiaudinių Lietuvos gryčios stogu, ilgos nelaisvės apdraskytu, buvo išlikusi dar karšta savojo krašto meilė, kuri pažadinta "Aušros", "Varpo" ir "Tėvynės Sargo" dar labiau įkaito, gyvai pabudo ir prisiminus žilą garbingą senovės praeitį, tautinė sąmonė tapo nebenugalima.

Vietoje 1795 m. sužlugdytos Lietuvos kariuomenės kovoti su tautos pavergėjais ėmėsi "Aušros" gadynės kovotojai ne su ginklu, bet su galinga kultūrine priemone — plunksna. Ir štai pradžioje 20 amž. "Aušros" ir "Varpo" pranašystės pradėjo ryškėti ir jau 1918 m. laisvės saulė patekėjo pavidale tautos veteranų paskelbtoje Vasario 16 d. Nepriklausomybės deklaracijoj. Kad apgintų, apsaugotų paskelbtą neprikl deklaraciją nuo nedraugiškų kaimynų, buvo išleistas įsakymas lapkričio 23 d. atkurti sužlugdytą kariuomenę, kuri greitai susiorganizavo ir savo krauju apibrėžė savo krašto žemių sienas.

Šiais metais lapkričio 22 d. Jaunimo Centre L. V. S. Ramovė ruošia Lietuvos kariuomenės dienos proga minėjimą ir pagerbimą visų Lietuvos kovotojų, kaip mirusiųjų, taip ir gyvųjų. Mums, kariams, tai svarbiausio susikaupimo diena — atsilankykime.

P. Dirkis

LAIKRAŠTININKAI STEIGIA KURSUS

Tikrai jauki darbo nuotaika jaučiasi, kai susirenka posėdžio Lietuvių Žurnalistų Sąjungos Chicagos skyriaus valdybos nariai. Vieni juos vadina entuziastais, kiti užsispyrėliais, treti — pilkojo darbo vykdytojais. Ir reikėtų pasakyti, kad visos šitos nuomonės yra dalinai teisingos ir įdomios, nes jos pasako visuomenės atskirus pasakymus, kurie įvairiai nusako laikraštininkų pažiūras į organizacinį gyvenimą. Paskutinis Chicagos rajono laikraštininkų suvažiavimas, įvykęs spalio 3 d. Jaunimo Centre, parodė, kad visi susirinkusieji mielai sveikino ir nuoširdžiai pritarė šios lietuvių laikraštininkų organizacijos veiklos plėtimui, pagyvinimui ir subūrimui aplink save visų kitų laikraštininkų, gyvenančių Chicagoje ir plačioje jos apylinkėje. Šita kryptimi dirbti valdyba gavo ir gavo gerų patarimų ir užgyrimų, kad jau pradėta daryti. Buvo nutarta aktingumą pakelti ir atlikti kelis vertingus projektus. Pimoje vietoje tuojau padėti organizuoti žurnalistinius kursus, o jiems pasibaigus, įvesti žurnalistines popietes.

Žurnalistų kursai

Paskutinis valdybos posėdis, kuris įvyko spalio 31 d., buvo labai gyvas ir kūrybingas. Valdyba svarstė tokių kursų suorganizavimo projektus. Buvo platokai išsikalbėta visų valdybos narių ir prieita vieningos nuomonės, kad toki kursai turi būti tuojau pradėti organizuoti. Buvo aptartos ir paskaitų temos bei kiti reikalai susiję su tokių kursų įsteigimu. Jau buvo apkalbėtas jų ilgumo laikas, numatyta vieta, numatyti lektoriai ir vedėjas. Kursai norima daryti vieną kartą savaitėje po 2 valandas. Jie turėtų tęstis apie pora mėnesių, nes yra numatyta apie 15 paskaitų. Juos lankyti galėtų visi: jaunimas, suaugusieji ir patys skyriaus nariai. Greitu laiku bus apie tai viešai pranešta ir pradėta kursantų registracija. Tokių kursų ruošimu domisi organizacinis jaunimas ir patys laikraštininkai, nes kursai bus pravesti nauju metodu ir kita tvarka, kaip paprastai būna. Norima aktyviai įtraukti ir pačius lankytojus į darbą.

Vieneri metai veiklos

Kuryba pasireiškė vietinio skyriaus organizavime, nes tik tai prieš vienerius metus buvo įsteigtas lietuvių žurnalistų sąjungos Chicagos skyrius, kurs turi apie 30 narių ir pamažu, bet tvirtais žingsniais, žengia pirmyn. Pirmoji skyriaus valdyba turėjo daug darbo ir rūpesčio, kol viską sutvarkė ir veikimą įstatė į nuolatines vėžes. Dabar artėja pirmosios valdybos pabaigos kadencija. Nauji metai prieš akis, tai ir organizacijos persitvarko naujam veikimui. Todėl valdyba nutarė gruodžio mėnesio apie vidurį sušaukti metinį narių susirinkimą ir perrinkti valdybą ir kt. Nariai apie tai bus painformuoti atskirais laiškais ir spaudoje.

A. Gintneris

KALĖDINIAI ATVIRUKAI ANGLŲ KALBA

galima gauti "Drauge". Pasirinkimas labai įvairus. Kainos nuo 75 ct. iki $ 3.00 už dėžutę, kuriose yra nuo 12 iki 25 kalėdinių atvirukų. Užsakymus su pinigais siųsti:

DRAUGAS
4545 W. 63rd Street
CHICAGO 29, ILL.

MOVING

A. BENIULIS atlieka įvairius perkraustymus bei pervežimus iš tolimų ir artimų atstumų.

Tel. Bishop 7-7075

NUO UŽSISENĖJUSIŲ BEI SKAUDANČIŲ ŽAIZDŲ IR ATVIRŲ ODOS LIGŲ

Tie, kurie kenčia nuo SENŲ ATVIRŲ IR SKAUDANČIŲ ŽAIZDŲ ir negali ramiai sėdėti arba naktimis miegoti dėl jų užsisenejusios žaizdos niežėjimo ir skandėjimo senų atvirų ir skaudžių žaizdų — uždėkite LEGULO OINTMENT. Jos gydymo ypatybės palengvins Jūsų skausmą ir galėsite vėl ramiai miegoti naktimis. Vartokit ją taipgi nuo skaudžių nudegimų. Ji taipgi prašalina niežėjimą ligos vadinamos PSORIASIS. Taipgi prašalina peršėjimą ligos vadinamos ATHLETE'S FOOT, sustabdo džiovinimą odos ir perplyšimą tarppirščių. Yra tinkama vartoti nuo išėjusančios, suskilusios odos, dedirvinių odos išbėrimų ir t.t., taipgi tinkama vartoti vaikučiams, kada pasirodo skaudus išbėrimas nuo vystyklų. Ji yra gera gyduolė nuo išviršinių odos ligų.

Legulo Ointment yra parduodama po 75 centų, $1.25 ir $3.50 (paštu, $3.85). Pirkite vaistinėse Chicagoj ir apylinkėse Milwaukee, Wis., Gary, Ind., Detroit, Michigan arba rašykit ar atsiųskite Money Orderį į —

LEGULO, Department D
5618 W. Eddy St., Chicago 34, Ill.

PERKRAUSTYMAI - MOVING

Pigus, sąžiningas darbas. Visi apdraudimai. Dėl artimų ir tolimų distancijų. Šaukite sekančiai:

ANTANAS VILIMAS

3415 SO. LITUANICA AVE., CHICAGO ILL.
Telefonas FRontier 6-1887

GRADINSKAS

J. G. TELEVISION CO.
2512 W. 47th St., FR 6-1998
TV, RADIJAI, HI-FI, VĖSINTUVAI
Pardavimas-taisymas. Šeš. uždaryta.

IR BŪTINAS IŠLAIDAS DARYDAMAS GALI DAR SUTAUPYTI !

D. JURJONO BENDROVĖ VIENINTĖLĖ CHICAGOJE, kuri tokį aukštą (10%) pelno dalį grąžina prekėmis savo nuolatiniams kostiumieriams; ir 5 centų pirkinys yra registruojamas specialiose kortelėse ir tas jau dalyvauja pelno paskirstyme. Tūkstančiai žmonių jau tuo yra pasinaudoję. Kodėl ir Tamstai nepasinaudoti tomis santaupomis?

Ką galite toje Bendrovėje pirkti? O gi daug ko! Štai:

Namų ruošai: stiklų — stiklelių, virimui ir kepimui indų, peilių, šakučių, šaukštų, šaukštelių, įvairiems kepsniams formų, mėsai malti bei bulvėms tarkuoti ir duonai supiauti mašinėlių. Valymui įvairiausių priemonių pradedant šluotomis ir baigiant chemikalais indams ir metalui bei kilimams valyti.

Dovanoms: Importuoto kristalo ir porcelano, sidabrinių indų, kurie nepajuosta — visada žiba, gėlėms įmerkti vazelių, įvairių figūrėlių. Namų remontams: dažų, sienoms klijuoti popierių, luboms, sienoms ir grindims išdėti plokštelių (tils), glaistymo priemonių ir įrankių, vonių, toiletų, sinkų, prausyklų ir vaistams bei kosmetikai ir kitoms smulkmenoms susidėti spintelių su veidrodžiais ir elektr. apšvietimų.

Krautuvė atidaryta kiekvieną darbo dieną įprastomis valandomis ir šventadieniais nuo 11 iki 2 valandos po pietų.
Adresas. 3251 So. Halsted St., Chicago 8, Ill.
Tel. CA 5-1064.
Pirkite tenai, kur vartotojas dalyvauja bendrovės pelne!

SPECIALUS IŠPARDAVIMAS

3 gab. miegamojo setas su spyruoklėmis rėmuose, spyruoklinių matrasu, 2 vanity lempomis, 2 pagalvėm ir kilimėliu, tik už **$149.95**

3 dalių sofa su 2 aukštų staliuku, cocktail stalu, 2 stalo lempom su gaubtuvais ir kilimėliu, tik už **$239.95**

5 gabalų dinette setas su lėkščių setu **$49.95**

Spyruoklės rėmuose ir spyruoklinis matrasas **$39.95**

Nusipirkę bet kurį šių nupigintų rakandų setą, gausite KALAKUTĄ VELTUI!

F. A. RAUDONIS ir N. BERTULIS, Savininkai

ROOSEVELT FURNITURE Co.
2310 W. Roosevelt Rd. Tel. SEeley 3-4711
Atdara pirmad. ir ketv. 9-9 val., kitom dienom 9-6, sekm. 11-5.

Chicago Savings Dabar Moka **4%** Visiems Taupymo Skyriams

KVIEČIAME VISUS PAS MUS

Remiantis Chicagos Savings Bendrovės praeitimi, nuo pat jos įsikūrimo 1924 metais, jos pavyzdinga biznio tvarka, ypatingai indėlių saugumo ir dividendų našumo atžvilgiu, nėra saugesnės ir pelningesnės įstaigos pasidėti taupomus pinigus. Pasidėję taupinius pas mus gausite ne tiktai saugumą—jų apdraudimą iki $10,000.00, aukštą dividendą, bet ir daugelį kitų patarnavimų veltui, už kuriuos kitose įstaigose turėtumėte mokėti.

Taupytojų patogumui Chicagos Savings Bendrovės įstaiga yra viena iš gražiausiai ir moderniškiausiai įrengtų visoje Illinois Valstybėje.

Chicagos Savings didesniam taupytojų patogumui yra atdara 3 vakarus savaitėj iki 8 val. — Pirmadienį, ketvirtadienį ir penktadienį.

MŪSŲ TURTAS VIRŠ $37,000,000.

CHICAGO SAVINGS & LOAN ASSOCIATION

6245 So. Western Ave., Chicago, Illinois

Tel. GRovehill 6-7575

Atdara: Pirmadienį nuo 12 iki 8, antradienį nuo 9 iki 4, ketvirtadienį ir penktadienį nuo 9 iki 8. Trečiadienį uždaryta visą dieną, o šeštadienį nuo 9 iki 12:30 val. po pietų.

Lietuvių Prekybos Namai

KAS TIK TURI GERĄ SKONĮ . . . . VISKĄ PERKA PAS LIEPONĮ.

100 puikiausių kalakutų bus išdalinta dovanai su kiekvienu $50.00 pirkiniu. Lietuvių Prekybos Namai pasipuošė puikiausiais 1960 metų stilių baldais. Ypatingai puošnūs svečių kambarių baldai savo nauju stiliumi ir spalvomis.

Daniško stiliaus sofos ir kėdės, lengvo stiliaus ir įdomių naujų spalvų **$99.00**
9x12 kilimai amerikos fabrikų ir importuoti, įvairių spalvų, tiktai **$49.00**
Kavos staliukai su formaika viršumi, riešuto ar mahoganį **$10.00**
Miegamos sofos lengvo stiliaus, įvairių spalvų, tiktai **$39.00**
5 dalių riešuto medžio valgomieji ar ažuolo medžio **$99.00**
7 dalių valgomojo kambario baldai, tinkami 16 asmenų **$149.00**
9 dalių riešuto ar ažuolo valgomo kambario baldai **$299.00**

MIEGAMOJO KAMB. BALDAI

Lovoms spyruoklės, visų dydžių lovoms – tiktai **$10.00**
Spyruokliniai matracai visų dydžių ir geru viršumi, tiktai **$19.00**
Medinės pilno dydžio lovos, likusios nuo brangių setų, nuo ..... **$10–$19**
Vyriškos komodos riešuto medžio, likusios nuo brangių setų, po **$39.00**
Moteriškos komodos su veidrodžiais, šviesios spalvos **$49.00**
2-jų dalių miegamojo kambario baldai, likę 3 setai, po **$99.00**
3-jų dalių miegamieji riešuto medžio su šlifuotu veidrodžiu **$149.00**

RAŠOMIEJI STALAI IR KNYGOM SPINTOS

Rašomieji stalai ažuolo medžio, moksleiviams **$19.00**
Rašomieji stalai riešuto medžio su formaika viršumi **$39.00**
Knygų spintos su stiklo durimis, šviesios spalvos **$24.50**
Knygų spintos 36 colių mahoganį medžio – tiktai **$19.95**
Rašomojo stalo lempos .. **$6.00-$10.00**

VIRTUVĖMS BALDAI IR ĮRENGIMAI

5 dalių virtuvėms stalai ir kėdės, įvair. spalvų, tik **$39.00**
Spintelės su porcelano viršumi indų sudėjimui, tiktai **$12.50**
Virimui porcelano pečiai 36 col. pločio, garantuoti 10 metų **$99.00**
Šaldytuvai: Gen. Electric, Frigidaire, Hotpoint, po **$169.00**
Elektriniai prosai įvairių firmų, tik .. **$4.50**
Prosinimo lentoms foam rubber pedai ir apdengimai **$1.00**

DIDŽIULIS PASIRINKIMAS TELEVIZIJOS APARATŲ, RADIO, PHONOGRAFŲ, IMPORTUOTŲ BLAUPUNKT VOKIŠKŲ RADIO IR STEREO PHONOGRAFŲ.

LIETUVIŲ PREKYBOS NAMAI
FURNITURE CENTER, INC.
3207 So. Halsted St. Tel. VIctory 2-4226
Krautuvė atidaryta Pirmad. ir Ketvirtadieniais 9 v. ryto iki 9 v. vak. Sekmadieniais 12 val. iki 5 val. Kitoms dienom nuo 9 iki 6 v.

VIETA: B. Pakšto svetainė, 2801 West 38th Street
PRADŽIA: 7-tą valandą vakaro
STALIUKAI: Tel. PRospect 6-5674
VEIKS: Baras ir Bufetas.

ŠEŠTADIENĮ, LAPKRIČIO MĖN. 21 DIENĄ
KONCERTAS-BALIUS

DAINUOJA: Solistė Juzė Krištolaitytė.
ŠOKIAMS GROJA: Balio Pakšto orkestras
RUOŠIA: Varpininkai filisteriai.

ANATOLIJAUS KAIRIO KOMEDIJA

Daug kas šiandieną giliau pažvelgęs į naujųjų ateivių gyvenimą norėtų drauge su Anatolijaus Kairio komedijos "Diagnozė" vyr. veikėju mokytoju Petru Naujokaičiu įspėjančiai sušukti: "mes mirštame..." Ne vienas iš mūsų, vos įžengę į šį kraštą, buvome panašūs į mokyt. Naujokaitį ir seniau atvykusiems lietuviams "skambinome", kad jų vaikai "mirę" Lietuvai. Tada negalvojome, kad su mūsiškiais gali atsitikti taip, kaip šioje komedijoje vaizduojama. Deja, šiandieną tokių naujokaičių mūsų tarpe liko mažai ir jų desperatišką šauksmą, tarsi simbolinį lietuviškojo varpelio skambėjimą, jau yra nustelbę amerikietiško gyvenimo stiliaus garsai. Juk daug kam yra įdomiau pasėdėti prie televizijos, negu atvykti į lietutvišką parengimą. Perdaug turime savo tarpe mirusių lietuviškam gyvenimui tipų, kad galėtume tyliai pro juos praeiti. A. Kairys "Diagnozėje" juos, tarsi iš gyvenimo iškirpęs, labai vykusiai surikiavo. Gi aktorius Justas Pusdešris su savo sambūriu atvedė į sceną. Ir čia tarsi veidrodyje dažnas atpažinome save... Už tai juokėmės ir plojome ne tik už gerą ir įtikinančią vaidybą, bet ir dėl to, jog niekas neįtartų, kad rampų šviesoje gana ryškiai matėsi nuosavas veidas...

Šiandieną dalinamės komedijos įspūdžiais. Joje autorius rodydamas naujųjų ateivių gyvenimo iškarpą samoningai iškelia lietuvybės išlaikymo idėją ir pabrėžia, kad tai idėjai įgyvendinti negana pačiam išlikti idealiu lietuviu, arba dukterį išleisti už lietuvio vyro, arba sveimtautį išmokinti lietuviškai, bet reikia jaunimui sukurti realią lietuvišką aplinką. Jis komedijos veikėjos Birutės Naujokaitytės lūpomis sako: "Jūs gyvenate praeities Lietuva ir žadate grįžti į būsimąją Lietuvą, bet aš negaliu laukti ateities, duokite man dabar Lietuvą". Tad nenuostabu, kad ši komedija žiūrovų tarpe susilaukė daug jaunimo, kurie buvo labai patenkinti, kad autorius juos suprato.

Keliomis pastabomis noriu sustoti prie scenos. Scenovaizdis labai turtingas, išradingai sutvarkytas. Čia pat salonas, už jo valgomasis, dešinėje miegamas, kairėje rūsio kampelis. Po mažų patvarkymų čia pat atsiranda ir daktaro kabinetas. Iš valgomojo laiptai į antrą aukštą. Tik vienintelė yda, kad tokiam išdėstymui, kiek permaža scena. Šiaip jau ir techniškas sutvarkymas be priekaištų.

Kalbant apie veikėjus reikia pasakyti, kad šį kartą kolektyvas pasirodė, kaip stiprus vienetas. Gana sunkioje mokyt. Petro Naujokaičio rolėje akt. Justas Pusdešris davė puikų dramatišką charakterį, kuris ir atitiko komedijos pagrindinei mintčiai. Kostės Naujokaitienės rolėje Nijolė Sadauskienė, kurią Detroito scenoje matome pirmą kartą, užsirekomendavo kaip nauja gabi pajėga. Vienintelis priekaištas būtų dėl techniško balso valdymo ir aiškesnės tarsenos. Temperamentingą Birutę Naujokaitytę įtikinančiai suvaidino Aldona Rastenytė. Tose vietose, kur rolė reikėdavo pildyti labai greit kalbant pasigesta aiškesnės tarsenos. Jono Budrio, kaimyno senbernio rolėje Kazimieras Gricius davė puikų saržą, tuo užkariaudamas publikos simpatijas.

Augustino Kaunaičio, med. gydytojo rolėje Aleksandras Gubilas buvo įtikinantis. Labai įdomų ir spalvingą agento Mato Jankaus tipą sukūrė Vytautas Ogilvis. Režisūra ir scenovaizdis buvo akt. Justo Pusdešrio. Vaidino Detroito Dramos sambūris.

Čia kalbu apie vakarą, kurį lapkričio 8 d. buv. Lietuvių svetainėje suruošė Detroito šaulių kuopa. Jos vadas Jonas Petrulionis, pasibaigus spektakliui, iškvietė scenon komedijos autorių Anatolijų Kairį, atvykusį iš Chicagos, kuris tarė pora žodžių. Režisoriui ir autoriui buvo įteikta po puokštę rožių.

Po vaidinimo įvykusiose vaišėse, kuriose dalyvavo Detroito Dramos Sambūrio nariai su rež. akt. Justu Pusdešriu, komedijos autorius Anatolijus Kairys ir kt. svečiai buvo pasidalinta spektaklio įspūdžiais. Čia žodį tarė autorius A. Kairys, rež. J. Pusdešris ir kiti. A. Kairys ta proga įstojo į Detroito šaulių kuopą. Vaišėms rūpestingai šeimininkavo p. Brundzienė ir p. Jaškulis.

St. G-kas

TARPTAUTINĖ MUGĖ

Ir šiemet tarptautiniame institute, 111 E. Kirby Ave., ruošiama bene stambiausio masto mugė. Mugė arba "jomarkas" įvyks lapkričio mėn. 19-22 d.d. laikotarpy: tai bus 29-toji tarptautinė mugė "Old World Market" vardu. Joje dalyvauja ir Lietuvių Kultūros klubas su savo veikliais kultūrininkais — lietuvių liaudies meno propaguotojais. Lietuvių mugės ir liaudies meno parodos rengimo komisiją sudaro: M. Bukauskienė, St. Hotra, Alb. Boreišis, E. Baranauskienė, M. Bukauskienė, M. Šimkienė. Bet šiai komisijai uoliai talkininkauja R. Bilaitienė, M. Michaels ir kt. Mums lietuviams labai svarbu pasireikšti su meno žemčiūgais ten, kur daug žmonių. Mes dažnai veržiamės per langus ir tuo metu, kada visos durys atviros. Tad eikime per atviras duris! Šią mugę juk aplankys daugiau kaip 10,000 žmonių. Tai daug! Tai ko mums veržtis per langus? Juk mes galime savo tautos žemčiūgus rodyti amerikiečiams panašiose mugėse. Menas — lietuviškas menas, lietuvių tautos kultūros vertybės, tai mūsų šių dienų atominė artilerija. Tai mūsų įtikinantis ginklas pasaulinėje kovoje dėl Lietuvos laisvės, dėl tautos egzistencijos. Apsimąstykime! Ryžkimės! Paremkime šios parodos organizatorių prakaitu ir didžiu rūpesčiu persunktą darbą, kuris skirtas Lietuvai — mūsų tėvynei. Lietuviai! — ateikime visi ir mes, jeigu 10,000 amerikiečių gali ateiti. Nebūkime šalti ir abejingi lietuviškumui. Šios mugės tikslas — lietuviško meno ir visų kultūrinių vertybių propaganda svetimtaučių jūroje. Taigi, visi Detroito ir apylinkių lietuviai, š. m. lapkričio 19 d. iki 22 (sekmadienis) imamai einame į Tarptautinį Institutą Detroite.

KARIUOMENĖS ŠVENTĖS MINĖJIMAS

Mūsu tautos praeitis didinga ir graži. Jokia valstybė, kad ir didelė, negali pasididžiuoti prieš lietuvius ir lietuvių tautos garbingą praeitį. Mūsų istorinė praeitis kvepuote kvepuoja didžia galybe, bet toji praeitis spindi šviesiu ir palyginimų neturinčiu teisingumu. Teisybė, teisė ir pagarba silpnajam — visad lydėjo lietuvių tautos didingąją valstybės egzistencijos praeitį. Dėl laisvės lietuvis nepaliaujamai kovojo ir laisvės niekad nemainė nei į auksą. Likimas mūsų prosenelių nelepino. Tik didi vienybė, susiklausymas drausmė, paklusnumas savo vadams ir vyresniesiems — išlaikė Lietuvą galingą ir laisvą. Argi be savos kariuomenės Lietuvos valstybė, apsupta gausingų priešų, galėtų išsilaikyti? Niekados! Amžių amžiais veržėsi į Lietuvą priešai. Tačiau aštrus narsių Lietuvos raitelių kardas ir ietis tuos priešus sulaikydavo.

Ir šiandien, kada lietuvių tauta vergijoje kenčia, niekas lietuvių neabejoja laisvės rytojumi.

Detroite, lapkričio 22 d., sekmadienį, tuoj po šv. mišių Šv. Antano parapijos bažnyčioje (11 iki 12 val.) ispanų salėj įvyks kukius Lietuvos kariuomenės paminėjimas. Taigi, nuo 12 val. renkamės ispanų salėn. Be oficialios akademijos ir kalbų bus skaitoma paskaita: "Lietuvis karys antrajame Pasauliniame kare". Prelegentas ats. kap. Vincas Ruseckas.

Vl. Mingėla

DIEVO APVAIZDOS PARAPIJOJ

Lapkričio 20 ir 22 d. parapijos komitetai rengia kalakutų vakarą, Dievo Apvaizdos bažnyčios naudai. Penktadienį 8 val. v. ir sekmadienį 3:30. Įėjimas vienas doleris. Daugelis parapiečių pernai parsinešė kelis kalakutus iš 110 išleistų. Parapijos klebonas kun. M. Kundrotas prašo parapiečius vakarą paremti.

Gruodžio 31 d. Lietuvos vyčių 79 kuopa drauge su šv. Antano 102 kuopa rengia Naujų Metų sutikimą. Kaina $3.50 nariui. Bilietus turės įsigyti iš anksto, nes priedurų nebus parduodami. Sutikimas bus salėje, 9300 Telegraph Rd., tarp Chicago ir Joy gatvių.

K. D.

MIRĖ LIETUVĖ

Lapkričio 13 d., po ilgos ligos, mirė ilgametė parapietė Ona Danulevičienė, sulaukus 71 m. Paliko nuliudime keturias dukteris, sesuo M. Evangelista O.S.F., Braazilijoje, Mary Watt, Ann Calvin ir Virginia Bulger, brolį Simoną, anūkus ir anūkes. Palaidota iš Dievo Apvaizdos bažnyčios.

A. D.

CASTRO — TIRONAS

Kubos diktatorius Fidel Castro yra tironas, kalbėdamas šaukia ir gestikuliuoja kaip Hitleris — taip tvirtina Jules Dubois, Chicago Tribune korespondentas, atvykęs iš Kubos ir kalbėjęs vieno iš Chicagos klubų susirinkime, kur dalyvavo apie 500 žmonių. J. Dubois kaip laikraštininkas jau yra aprašęs net 18 revoliucijų Pietų Amerikoje.

ADOMAS VAITKEVIČIUS
Anglių ir Alyvos Patarnavimas
Telef. REpublic 7-5803
Visų rūšių apšildymo sistemos įvedimas, perdirbimas ir pataisymas
Greitas, sąžiningas ir pigus patarnavimas
ATLAS FUEL CO.
ATSTOVAS
4919 So. Paulina Street
Tel. PRospect 6-7960

SOPHIE BARCUS RADIJO VALANDA
Visos programos iš WOPA
AM 1490 Kilocycles FM 102-7 MC ... pirmadienio iki penktadienio 10 - 11 val. ryte. Šeštadienį ... 9:30 val. ryte
Vakaruškos pirmadienį 7 val. vak.
Raštinė 7159 So. Maplewood Ave., Chicago 29, Ill. Telef. HE 4-2413

DAINA CO
Sav. inž. A. Semėnas
Televizijos - radijai - fonografai - plokštelės - elektr. virtuvės prietaisai - laikrodžiai - raš. mašinėlės - radijų, TV ir elektros lempos - įv. antenos - svarstyklės - baterijos - dalys ir kit.
PARDAVIMAS - TAISYMAS
3321 S. Halsted St. - CL 4-5665
Atd.: 9-6. pirm.-ketv. 9-9. Sekm. užd.

Chicagos Vienintelis Liet. Biuras Kelionėms
—o—
"Draugo" kelionė į Meksiką — lapkričio 28 d.
—o—
Asmenys susidomėję kelione į Lietuvą turi registruotis dabar
—o—
WIDE WORLD TOURS
9688 S. Western Ave. GA 2-0640
Walter Rask (Rasčauskas)

K PASIUNTEI "DRAUGUI" NAUJO SKAITYTOJO ADRESĄ!

TINKAMI RŪBAI DUODA GERĄ SAVIJAUTĄ

Pas mus yra didžiausias pasirinkimas rudeninių ir žieminių rūbų gerai žinomų firmų:
Botany "500", Groshire, Society Brand, Phoenix ir kitų.
★ ★ ★
Krautuvė, kurioje mėgstą gražiai rengtis perka sau rūbus
★ ★ ★
Visi mūsų pardavėjai kalba lietuviškai.
Atėję kartu tėvas ir sūnus, abu ras puikiausius sau rūbus.
Krautuvė atidaryta vakarais iki 10 val. vak. pirmadieniais ir ketvirtadieniais, o sekmadieniais nuo 10 iki 4 valandos vakaro.
H. SEIGAN
RŪBAI, SKRYBĖLĖS, BATAI IR KITI REIKMENYS VYRAMS IR JAUNUOLIAMS
NAUJOJE VIETOJE
4630-32 South Ashland Ave. Tel. YArds 7-1272
CHICAGO 9, ILLINOIS

MUTUAL FEDERAL SAVINGS AND LOAN ASS'N
SAVINGS INSURED UP TO $10,000
MUTUAL FEDERAL maloniai praneša visiems taupytojams, kad dabar mokame
4% METINIŲ DIVIDENDŲ
Dividendai išmokami Birželio mėn. 30 dieną, ir Gruodžio mėn. 31 dieną.
Partrauksime jūsų pinigus iš kitur, jei atnešite savo banko knygutę.
2202 W. CERMAK ROAD, CHICAGO 8, ILL.
Tel. VIrginia 7-7747
JOHN J. KAZANAUSKAS, President

VLADO KLASH,
Town of Lake Utilities
FURNITURE — CARPETING
TELEVISION — APPLIANCES
1800 West 47th Street
(kampas Wood Street)

Jums parduos už žemų žemiausią kainą apšildymo krosnį — SIEGLER, Moore, Warm Morning ar iš daugelio kitų firmų.

RINOS & VANDENS NUTEKAMIEJI VAMZDŽIAI
(Gutters & Downspouts)
DEDAME VARIO — "COPPER ALLOY" METALO RINAS ir VANDENS NUTEKAMUOSIUS VAMZDŽIUS už tokią pat kainą, kaip ir "galvanized". Jų niekad nereikia dažyti ir jie ištveria neribotą laiką.
VISOKIUS STOGUS taisome ir atremontuojame. Garantuojami 5 metams.
DŪMTRAUKIUS IR "SMOKS STACKS" išvalome, atremontuojame ir atiekame "tuckpointing".
NAMŲ RINAS IŠVALOME ir pataisome, išsmaliname iš vidaus ir nudažome. Bus kaip naujos.
Mūsų firma yra didžiausia šioj srity, atliekame darbą kuo geriausiai, už žemiausias kainas visame mieste. Visas mūsų darbas garantuojamas. Esame pilnai apsidraudę. Kreiptis galima diena ar naktį ir sekmadieniais. Telefonai — LAwndale 1-6047 arba ROckwell 2-8778
Visiems Jums patarnausime

Vestuvių nuotraukos ir augštos rūšies fotografijos mūsų specialybė
PRECIN PHOTO STUDIO
(Incorporated)
EDVARDAS ULIS, sav.
4068 ARCHER AVENUE
Tel. VIrginia 7-2481

Sąžiningai — nebrangiai taisau
TELEVIZIJOS
IR RADIO APARATUS
IR AIR CONDITIONERS
Už patarnavimą vietoje — $3.00; o dirbtuvės darbą — $10.00 ir dalys
Pigios paveikslinės lempos
J. MIGLINAS
2549 W. 69 St., II a. PR 6-1063

SKIP'S SELF SERVICE Liquor Store
5515 SOUTH DAMEN AVENUE
ALL PHONES WALBROOK 5-8202
NOVEMBER — LAPKR. 19, 20, 21 D. D.

NAPOLEON BRAND OF FRENCH BRANDY	Fifth	$3.09
METAXA FIVE STAR GREEK BRANDY	Fifth	$5.85
ASBACH URALT 8 Yr. Old GERMAN BRANDY	Fifth	$4.93
GRAIN ALCOHOL 190 Proof V.S.P.	Fifth	$4.89
IMPORTED GERMAN WINES Maywine, Nersteiner, Rodesheimer, Liebfraumilch	Fifth	98c
VALLOE IMPORTED CHERRY, STRAWBERRY, BLACKBERRY WINES	Fifth	$1.69
KRUPNIK (HONEY PUNCH)	Fifth	$3.39
JEAN LA SALLE FRENCH CHAMPAGNE or TOSTI ASTI SPUMANTE	Fifth	$2.96
IMPORTED SHEFFIELD SCOTCH WHISKEY	Fifth	$3.44
POPULAR BRAND OF IMPORTED 90.4 Proof CANADIAN WHISKEY	Fifth	$4.19

1909 1959
STANDARD FEDERAL
Chicagos stipriausioji įstaiga
Laiminga ateitis priklauso tiems, kurie taupo SAUGIAI dėl Jos. Jau virš 50 metų sekmingai tarnaujame lietuviams
• Kodėl neskolinti iš Standard Federal, kurioje daug sutaupysite?
4% DABAR MOKAME VISIEMS TAUPYTOJAMS
JUSTIN MACKIEWICH, President
JUSTIN MACKIEWICH JR., Manager
TURTAS $70,000,000.00
ATSARGOS FONDAS $6,000,000.00
STANDARD FEDERAL SAVINGS AND LOAN ASSOCIATION OF CHICAGO
4192 ARCHER AVE., CHICAGO 32
PHONE: Virginia 7-1141
VALANDOS: Kasdien, įskaitant šešt. nuo 9 val. ryto iki 4 val. p.p. Ketvirtad. nuo 9 val. ryto iki 8 val. vak. Treč. visai neatidaroma.

DETROIT, MICH. SKELBIMAI

DETROIT'O BIZNIERIAI IR PROFESIONALAI

VINCAS KIRŠINAS
11420 Steel Avenue
Detroit 27, Michigan
Tel. WE. 4-6165
GENERAL CONTRACTOR
Atlieka įvairius statybos pataisymo ir pertaisymo darbus — stalininkystės, cemento, mūrijimo, elektros, plumbingo, dažymo ir dekoravimo. Atskirų kambarių bei butų įrengimą pastogėse ir sklepuose.

Perkant ar parduodant namus ir apdraudžiant turtą Jums patarnaus
VLADAS SELENIS
narys United Northwestern Realty Association
šaukite telefonais
ofiso: WE 3-7000; res.: WE 4-6621
arba atsilankykite į
GUSTAFSON REALTY CO.
13000 Schoolcraft kamp. Sorrento

Pirkit Apsaugos Bonus!

Skanaus!

Kasdien galite turėti tikrą lenkiško stiliaus puotą Jūsų namuose duodant importuoto Lenkiško kumpio paruošto įvairiais būdais.

• **Pasižymėjęs visame pasaulyje KUMPIS iš LENKIJOS teiks didžiausią pasitenkinimą — jis yra be kaulo, turi mažai riebalų bei želatino, jokių liekanų, yra nepaprastai liesas, minkštas, sultingas, paruoštas valgyti — bendrai KUMPIS iš LENKIJOS yra nepalyginamas SKONYJE ir yra labai EKONOMIŠKAS.**

• **IMPORTUOTAS LENKIŠKAS KUMPIS dabar galima gauti šeimai trijų, keturių ir penkių svarų dėžutėse.**

Atsiminkite — kada pirksitės — nusipirkite IMPORTUOTO LENKIŠKO KUMPIO, kad Jūsų namai visada būtų aprūpinti TIKRU IMPORTUOTU skanėsiu.

• Visados reikalaukite kumpio iš LENKIJOS.

Tikri mėsos produktai iš Lenkijos yra su užrašu

ATALANTA — KRAKUS — TALA — POM

"Product of Poland"

SKANAUS!!!

Kiekvienas šiandien žino kad tikras lenkiškas kumpis, importuotas tiesiog iš lenkijos yra skaniausias iš skanėstų.

Taupi šeimininkė, ruošdamosi šventėms, gali būti tikra svečių dėkingumu, jei duos puikaus, patikimo tikro Lenkiško kumpio, kurio galima pirkti visoje Amerikoje vardu Atalanta, Krakus, Tala arba POM.

Tad, kada pirksitės šventėms, klauskite tik to puikaus, importuoto lenkiško kumpio, nusuomet tinkamas iškilmingom progom švenčių metu. Galima duoti šaltą, kaipo užkandį ir salotuose. Kaip beduotumėt, Jūs galite būti tikri kad šeima bei draugai bus patenkinti.

Atsiminkite, kad lenkiškas kumpis yra ekonomiškas. Visada minkštas, sultingas, šviežus. Galima pirkti 3, 4 ir 5 svarų dėžutėse.

Galite būti tikri, kad kas paragaus šio puikaus Atalanta, Krakus, Tala arba POM "brand" importuoto lenkiško kumpio švenčių metu, žinos kad linksmai praleidęs šventes. (Sk.)

◆ *Prezidentas Eisenhoweris* pareiškė, kad asmeniškai jam patinka New Yorko gubernatorius Rockefelleris, bet rinkiminėje kampanijoje Ike būsiąs neutralus.

ATOMINIS PAVOJUS MAISTE?

Argone laboratorijose daromi tyrimai su pelėmis — kiek joms gali pakenkti maiste esąs radioaktyvus stroncijus. Ligšioliniai tyrimai parodė, kad net kasdien su to stroncijaus preimaišomis maitinamos pelės neišvystė tokio pavojaus vėžio, kaip apie tai anksčiau buvo spėta. Reikėtų priimti 5,000 didesnę dozę, negu dabar pasitaikanti maiste, kad tas stroncijus žmoguje sudarytų pavojų leukemijos, vėžio. Apie tai buvo pranešta radiologų suvažiavime Chicagoje.

◆ *Bostone*, Mass., suimti aštuoni policininkai, kaltinami vagystėmis.

— Arktikos žuvėdros kasmetai daro ilgiausią kelionę už visus paukščius. Jos skrenda iš šiaurės poliaus į pietinį ir atgal.

Tėvai, išgirkite ir duokite savo vaikams paskaityti gausiai ir spalvota iliustr. VANDOS FRANKIENĖS pasakų knygą —

KARALAITĖS GINTARĖS ILGESYS

Be to, šioj knygoj atspausdinta kita pasaka — BALTOJI LELIJA. Viršelį ir iliustracijas piešė Ses. Mercedes. 48 pusl. Kaina $1.25. Pinigus ir užsakymus siųsti:

Pinigus su užsakymais siųsti.

DRAUGAS.

4545 West 63rd Street

Chicago 29, Illinois

PAJIEŠKOJIMAI

Jieškomas DARGIS-DARGINAVIČIUS, atvykęs iš Australijos. Jieško **Pr. Tumpa**, 2175 W. 8th Ave., Vancouver, B. C., Canada.

Iš Lietuvos pajieškomas STEPAS IVANAUSKAS, sūnus Jono. Kilęs ir gyvenęs Kaune. Jieško Janė Sipavičiūtė, duktė Julijono. Jis pats, arba žinantieji kur jis randasi, prašomi pranešti šiuo adresu: I. Cernis, 2382 Springwells St., Detroit 9, Michigan.

A Word to Home Owners

Although the home owing is always a safe financial investment if the title to the land is properly looked up and the property insured by proper registration. Many people are remised in attending to this most important real estate venture. Home owners should never overlook it.

The best and safest way to avoid any complication is to insure your title to your property by obtaining an insurance policy from the Chicago Title and Trust Company whose advertisement appears in this issue.

Home building and home owning is America's greatest asset and safest investment.

SVEIKINIMAI

Garbingos katalikiškos spaudos 50 metų sukakties proga siunčiu širdingiausius linkėjimus ir kuklią auką "DRAUGO" spaudos reikalams.

Jonas Veiveris,

Chicago 16, Ill.

Sveikiname jubiliatą Draugą Auksinio Jubilėjaus sukakties proga

L. K. Moterų Sąjungos 67-tos kuopos Marquette Park Valdyba

Lietuvos istorija,

Dr. Daugirdaitė-Sruogienė,

vadovėlis lituanistinėms mokykloms ir tėvams, vaikus su Lietuvos praeitimi norintiems supažindinti namuose. Knyga iliustruota, kietais viršeliais, 204 pusl. Kaina $3.

Gaunama "DRAUGE"

4545 West 63rd St.

CHICAGO 29, ILL.

Perskaitę "Draugą", duokite jį kitiems pasiskaityti

Jieškote pirkti naujus namus?

DOKUMENTUOSE JIEŠKOKIT ŠIO SKYDO

Štai ką Chicago Title Insurance Policy užtikrina: Jei kas keltų bylą dėl jūsų nejudomo turto dokumentų netikrumo, Chicago Title and Trust Company šią bylą gins, apmokės teismo išlaidas... ir greitai išlygins betkokius nuostolius.

Chicago **Title and Trust** *Company*

111 West Washington Street, Chicago 2, Illinois...DEarborn 2-7700

$500 IKI $1500 NUOLAIDOS ANT NAUJO 1959

Chrysler – Plymouth – Imperial

Daugybė gerų visų išdirbysčių vartotų automobilių

Galima nupirkti be pinigų — išsimokėjimais

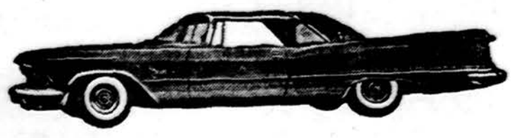

BALZEKAS MOTOR SALES, INC.

"U WILL LIKE US"

CHRYSLER—PLYMOUTH—IMPERIAL—TRIUMPH

SALES — SERVICE

4030 Archer Avenue, Chicago, Illinois

Didžiausia ir teisingiausia lietuvių automobilių įstaiga

GRANT WORKS

ALYVA ANGLYS

Sąžiningas patarnavimas.

Geriausios rūšies anglys ir alyva.

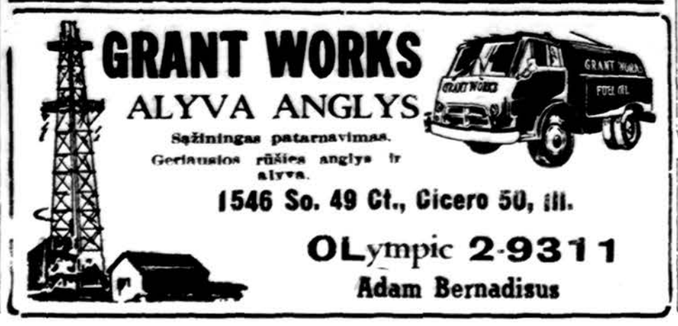

1546 So. 49 Ct., Cicero 50, Ill.

OLympic 2-9311

Adam Bernadisus

CLASSIFIED & HELP WANTED ADS

REAL ESTATE

REAL ESTATE-INSURANCE

NORKUS & ASSOCIATES

2405 W 51st Street

WAlbrook 5-3030

Vak. PR 8-3579

Trečiadieniais uždaryta

TALMAN REALTY CORPORATION

Tel. REpublic 7-9400

2625 W. 71st STREET

Visada naudokitės mūsų teisingu patarnavimu namų pirkime - pardavime., bei butų nuomavime

Mūr. nauj. 6 kb. karpetai, mūr. gar.. dvigub. lotas $20,500
Mūr. 3 po 6, 3 gar. did. paj. $39,500
63 ir Calif. n. mūr. 2 b. gar. $31,000
Rezid. 6 kamb. dvigub. lot. $16,500
Mūr. 10 b. ir 2 biz. 7xpaj. maž. įneš.

BUDRECKAS

4081 ADCHER AVE. LA 3-3384

BUILDING & REMODELING

V. A. ŠIMKUS

GEN. KONTRAKTORIUS

2618 WEST 71st STREET,
Namų 515 Nolton,
Willow Springs, Illinois

Naujų namų statyba ir įvairūs remonto darbai, aluminijaus ir stiklų: durys, langai, jų stogeliai ir kt.

Ofisas atdaras: pirm. ir ketv. 5-9 v. v., šeštad. 10 v. ryto iki 4 v. p.p. Kitu laiku skambinti susitarimui:

PR 8-4268 arba TE 9-5531

STANKUS CONSTRUCTION CO.

Atlieka planavimo ir statybos darbus gydytojų ofisų, gyvenamųjų ir prekybos pastatų. Jūsų pasirinkimui turime virš 300 įvairių standartinių projektų

Ofiso ir namų telefonas:

PRospect 8-2013

7403 SO. WESTERN AVE.

Chicago 36, Ill.

KERELIS BROS.

CONSTRUCTION CO.

Statome įvairius REZIDENCINIUS, MEDICINOS ir PREKYBOS tikslams skirtus pastatus.

ARCHITEKTAS atlieka planavimą pagal JŪSŲ pageidavimą.

REpublic 7-8949

6350 South Albany Avenue.

L. STAŠAITIS & Co.

GENERAL CONTRACTORS

Statome gyv. namus ir įvairius pastatus. Tam reikalui turime puikų sklypų.

Atliekame namų pataisymus bei atnaujinimus.

Administruojame namus ir nuosavybes. Kreiptis 5-8 val. vakaro.

2456 WEST 69th STREET

Tel.: ĮSTAIGOS WA 5-9730

NAMŲ IN 8-8208

Vacys Petrauskas

GENERAL CONTRACTOR

— stato —

- **rezidencinius,**
- **komercinius ir kt. pastatus**
- **Taip pat atlieka įvairius remonto darbus.**

6936 S. Maplewood Ave.

Telefonai:

Res. HE 4-7482, Off. CL 4-7450

HELP WANTED — MOTERYS

Reikalinga prityrusi audėja rūbų taisymo darbui. Hyde Park dirbtuvėje. Tel. **BU 8-7333.**

PARDAVIMUI

Parduodamas vartotas 2-jų dalių saliono komplektas — šviesiai mėlynos spalvos. 7030 S. Maplewood Ave. HEmlock 4-3563.

SKelbkitės dien. "Draugė"

REAL ESTATE

Statysime pagal užsakymą 2 aukštų namus Montgomery Ave., prie Archer Ave. Sklypai dideli ir gražūs. Nauji namai turės 3 miegamus ir apsaugą nuo potvynio. Smulkesnių informacijų teiraukitės telefonu **LUdlow 5-5900.**

Arti Campbell Soup dirbtuvės, parduodamas cafeterijos stiliaus restoranas. Gerai ir patogiai įrengtas ir daro didelę apyvartą. Labai tinkama biznio vieta didelei šeimai.

Mums reikalingi tušti sklypai namams statyti. Mokame augščiausias kainas.

Turime ir kitų namų pardavimui taip pat ir prekybinių namų.

Jei norite parduoti savo namą, mes jums mielai patarnausime: turime klijentų, norinčių pirkti. Prašome kreiptis į mūsų raštinę —

SHUKIS REALTY

6433 S. Pulaski St.

Tel. LUdlow 5-5900

3 BUTAI MARQUETTE PK.

Mūr. namas: 6, 5 ir 3 kamb. šildymas karštu vandeniu-gazu. 2 autom. garažas. Pajamų $165 ir savininkui 6 kamb. butas. $30,500.

GEROJE APYLINKĖJE

Stiprus ir gerai įrengtas 2 aukštų mūr.: 2x4 ir 2x2. Naujas šildymas karštu vandeniu. Visi butai su gražiom voniom ir virtuvėm. 33 pėdų sklypas. 3 auto mūr. garažas. $33,500.

DĖMESIO! PIGUS!

Marquette Pk. — tik blokas nuo parko — 5 kamb. mūr. rezidencija. Visi kambariai dideli. Virtuvė ir vonia moderniškai įrengta. Kilimai, užuolaidos, žieminiai alum. langai. Gazo šildymas. $18,900.

$23,000 METINIŲ PAJAMŲ

Šiaurinėje Chicagos dalyje gražus mūr. 27 vienetų Rooming house su pilnu kambarių apstatymu. Išlaidų tik apie $5,500 per metus. Kaina $96,000.

GERIAUSIAS INVESTAVIMAS

Už $23,500 trys namai ant 62 pėdų sklypo lietuviškoje kolonijoje. Viso 2x6 ir 3x4. $200 mėn. pajamų ir savininkui 6 kamb. butas.

3 BUTAI PO 4 KAMBARIUS

Ir dar didelė patalpa, tinkama bizniui arba įrengti ketvirtam butui. Šildymas karštu vandeniu-alyva. 2 automobilių garažas. Pajamų $165 ir savininkui 4 kamb. butas. $19,500.

2 METŲ PAJAMŲ NAMAS

Dabar įrengtas yra tik pirmas aukštas — 5 kambariai. Antras aukštas paruoštas kitam butui, kas ir yra leidžiama pagal zoną. Gazo šilima. Dvigubas garažas. Į Vakarus nuo Marquette Rd. $24,500.

10 AKRŲ ŽEMĖS

7 kmb. namas. Dvigubas garažas ir kiti ūkio pastatai. Vaisių sodas. Netoli ežeras. Michigan apie 75 myliios nuo Čikagos. $10,000. Savininkas sutinka mainyti į namą Čikagoje.

7 KAMB. MŪR. NAMAS

Su 4 miegamais, tinkamas didelei šeimai. Namas 5 metų senumo. Dvi vonios ir du tualetai. Garažas. Į Vakarus nuo Kedzie. Tik $25,000.

P. LEONAS

REAL ESTATE

2735 West 71st Street

Tel.: WAlbrook 5-6015

Didelis gražus 3-jų butų mūr. namas Marquette P-ke. $240 pajamų mėn. ir sav. modern. butas.

Prie biznio g-vės Brighton P-ke. Taverna ir 3 k. butas. 2-me augšte 7 atskiri k. Centr. šild. radiat. alyva. Garažas. Viskas tik $19,000.

Netoli Chicagos labai geroj vietoj medžiais apsodinta prie gražaus upelio ir netoli ežero, nedidelis ūkelis su trobesiais — 5 k. gyv. namas beveik naujas. Galima pirkti ir vien gyvenamą namą su 4 akrais žemės. Kaina nuostab. bargenas — tik $7,000.

10 butų apart. po 4 k. labai gerame stovyje prie gero susisiekimo, mokyk. ir baž. $75,000.

2-jų a. mūr. 2 po 5 k. ir 4 k. butas rūsy. šild. gazo pečiais. $16,000.

Be tų turime ir daugybę kitokių namų, biznių bei apartamentų, o taip pat daug jieškančių pirkėjų. Ir Jūs užsiregistruokite pas mus.

M. ŠIMKUS

REAL ESTATE — INSURANCE

4259 So. Maplewood Ave.

CL. 4-7450. Res. YA 7-2046

Sąžiningas, greitas ir pilnas patarnavimas perkant - parduodant nejudomą turtą.

Parūpinamos paskolos draudimai

J. STONKUS

Real Estate Broker - Notary Public

PRospect 8-1595

SAVININKAS TURI PARDUOTI 2-jų augštų mūr. namą. 5 ir 6 kamb. būtai, plius krautuvė. Geroj vietoj. 1 butas tuščias. Turite pamatyti. **RAdcliffe 3-9674**

$10,900 pirks 2-jų butų mūrinį namą — 2 po 4 kamb. Apylinkėje 28th ir Sawyer Ave. Mokesčiai $80. 1 butas moka $50 į mėn. Įmokėti $1,900. SVOBODA, Realtor, 3739 W. 26th St. LAwndale 1-7035

MISCELLANEOUS

ŠILDYMAS

A. Stančiauskas Instuliuoja visų geriausių Amerikos firmų gazu ir alyva kurenamus pečius (furnaces), visų dydžių oro vėsintuvus bei Air Conditioners ir atlieka visus skardos darbus.

1546 S. 49th Court, Cicero

Tel. OLympic 6-0775 nuo 8 val. ryto iki 5 val. vakaro.

Telefonas nuo 5 val. vakaro OLympic 2-6752

REAL ESTATE

GERIAUSI PIRKINIAI ŠIĄ SAVAITĘ

Mūrinis. 2 po 5 kamb. 3 metų Atskiri šild. vienetai. Mūr. garažas 30 pėdų sklypas. Arti Jaunimo Centro.

Mūrinis bungalow, 4 kamb. ir 2 atskiri kamb. Centr. šildymas, alyva. Marquette Parke.

Gražus 3-jų butų—2 po 5 k. ir 3 k. 50 pėdų sklypas. Centr. šild. Brighton Parke.

Mūrinis 1½ augšto—7 ir 5 kamb. Centr. šild. Garažas. Labai gražūs butai. Gage Parke.

Naujas mūr. bungalow 6 kamb. Tuoj galima užimti.

Mūrinis — 4 ir 3 kamb. Centr šildymas. 30 pėdų sklypas. Garažas. Kaina $23,900. Marquette Parke.

Medinis — 2 po 4 kamb. Dujomis šildymas. Įmokėti $3,000. Brighton Parke.

Turime daug namų ir jieškančių pirkėjų.

Parūpiname paskolas, visų rūšių draudimus ir apskaičiuojame pajamų mokesčius.

Šeštadienį dirbame visą dieną

ŠIMAITIS REALTY

General Insurance, Notary Public

2737 W. 43rd St. CL 4-2390

MARQUETTE PARKO CENTRE:

Naujas 2 augštų mūrinis. Ištikrųjų 2 gražūs butai, plius jaukūs 3 kamb. sausame beismonte. Yra baldai, karpetai, alum. langai, apie 35 pėdų sklypas, 2 auto mūro garažas. Vertas daugiau $39,900.

Didelei šeimai luksus 7 kamb. namas, 60 pėdų sklypas, 3 vonios ir garažas $31,000.

7 kamb. medinis, gazu šildymas, garažas, arti mūsų ofiso, žema kaina.

Mūrinis 3 butai ir biznio patalpos centr. šildymas, 2 auto garažas $43,000.

Puikus 2 metų 5½ kamb. mūrinis, ant 35 pėdų sklypo, arti mokyklos ir bažnyčios $21,500.

2 butų mūras, 2 po 6, alyva šildymas, garažas. $29,900.

2 butų mūras, 6 ir 5 kamb., naujas gazo šildymas, garažas. $30,000.

4 butų mūras, 2x5 ir 2x3, apie 6,000 pajamų metams, kaina $55,000.

Apartmetinis — 13 butų, apie $16,000 nuomos metams. Vertas paimti greitam pajėgiam pirkėjui.

Naujas modern. 5½ kamb. mūras, apsauga nuo potvynio, gazo šildymas. $18,800.

Pajamų bungalow, mūrinis, 2 butai, gazo šildymas, garažas. $21,800.

Murinė rezidencija ant plataus sklypo, apsauga nuo potvynio, naujas šildymas, garažas. $17,500.

Mūrinis bungalow, 5 kamb. ir porčiai, 2 auto garažas. $16,800.

Arti Jaunimo Centro, 2 butų mūrinis, alyva šildymas, garažas. $21,500.

BRIGHTON PARKE

Naujas 2 butų mūrinis, modern. įrengtas $28,000.

2 butų medinis, geras rūsys, geležinė tvora, garažas. $18,500.

3 butų mūrinis, vertas rimto dėmesio. $22,000.

KITUR

Gražus apartmentinis 6 butai mūriniam name. Apie $300 nuomos mėnesiui, tik $21,000.

Mūrinis 4 butai ir 2 bizniai, geros pajamos. Kaina $25,000.

K. VALDIS REAL ESTATE

2655 W. 69th St.

RE 7-7200 arba RE 7-8534

Mūras 2x6 prie 58 ir Ashland. Geras investmentas. $14,900.

Beveik naujas bungalow su augšta pastoge, prie 72 ir Mozart.

Beveik naujas 1½ augšto prie 72 ir Richmond. $31,500.

Mūras 3x6, geros pajamos, arti visko. $39,500.

Naujas 2x6, angliškas rūsys, dideli miegami, Gage parke.

Naujas mūras 4 butai, ekstra 30 p. lotas, nebrangus.

Pajamų mūras arti parko, mokyklos ir bažnyčios. $17,600.

Medinis 7 kamb. prie 69 ir Talman, gazo šildymas. $16,000.

Mūras 2 butai, gazo šildymas, 50 pėdų lotas. $24,900.

Naujas bungalow, 3 mieg. prie Western ir 66. $19,500.

Mūrinis 5 kamb. ir lotas tinkamas statybai. $18,500.

Norit pigiai ir gerai? Mes turim.

MARQUETTELAND

2517 W. 69th St. PR 6-0956

Marquette Parke. Mūr. 5 kamb., 10 m. senumo $17,500.

Marquette Parke. Mūr. 5 kamb. modernus butas ir didelis ofisas. Žema kaina. $24,500.

Brighton Parke. 3-jų butų med. Pajamų $200 į mėn. $15,900.

Marquette Parke, 5½ kamb. Naujas. $18,500.

Brighton Parke. 5 apartmentų mūr. Labai geram stovy. Naujas šildymas, alyva. 3 auto garažas. Žema kaina.

VAINA REALTY

6540 So. Western Avenue

RE 7-9515 arba RE 7-4639

IŠNUOMOJAMA — FOR RENT

NAMŲ SAVININKAI

TARPININKAUJAME
BUTŲ IŠNUOMAVIMUI
PATARNAVIMAS VELTUI
TURIME LAUKIANČIŲJŲ SĄRAŠĄ

BELL - VARPAS Real Estate

5916 S. Western — PRospect 8-2233

Išnuom. 3 kamb. apšild. butas rūsy. Arti Marquette Parko.

HEmlock 6-1446

DĖMESIO!

Lithuanian dictionary

★ ★ x

Angliškai lietuviškas — Lietuviškai angliškas žodynas. Parašytas H. H. Pewtress ir T. Geriko. 333 psl. Kietais viršeliais. Kaina $4.50. Gaunama "Draugė", 4545 W. 63rd St., Chicago 29, Ill.

Aukos Honduro delegacijai

Britų Honduran specialistų delegacijos pasiuntimui ištirti kūrimosi sąlygų iki šiol jau yra surinkta beveik 300 dol. Šią sumą sudaro įnašai bei pasižadėjimai šių asmenų: po 20 dol. — V. Adomaitis (Hyatsville, Md.), dr. Z. Prūsas (Chillicothe, Ohio), dr. P. Mažeika (Suitland, Md.), M. Slapšys (Washington, D. C.), dr. V. Viliamas (Washington, D. C.), L. Kačinskas (Washington, D. C.), Laima M. Saldukas (Washington, D. C.), ir J. Vitėnas (Washington, D. C.): 10 dol. — B. Paramskas (Washington, D. C.); po 5 dol. — J. Lesčinskas (S. Boston, Mass.), A. Lažaitis (Baltimore, Md.), kun. T. Narbutas (Brooklyn, N. Y.), dr. Z. Rudaitis (Chicago, Ill.), V. Šliupas (Monrovia, Liberia), P. Baltakis (San Diego, Calif.), L. Dambriūnas (Washington, D. C.), S. Garliauskas (Detroit, Mich.), S. Geldauskas (Detroit, Mich.), A. Valiuškis (Governeur, N. Y.), J. Spirauskas (Dorchester, Mass.) K. Semėnas (Norwood, Mass.) ir V. Girnius (Chicago, Ill.); 2 dol. — V. Saulius (Brunswick, Me.), ir Chicagos skyrius iš savo lėšų — 60 dol. Taigi, viso 297 dol. Šios sumos pakaktų vieno asmens pasiuntimui (kelionė ir išlaidos vienai savaitei). Tačiau vienas asmuo per trumpesnį laiką negalėtų patikrinti visų kūrimosi sąlygų. Geriausiai būtų 2—3 asmenų grupė iš žemės ūkio bei statybos specialistų. Tokiu būdu dar reikėtų lėšų bent vieno ar dviejų asmenų pasiuntimui. Pritarią šiai idėjai prašomi savo įnašus siųsti Liet. Įkurd. Br. Hondure Remti D-jos l. c. v. iždininkui: M. Šiapšys, 2200 32nd Place, S. E., Washington 20, D. C. Tiktai šiai delegacijai patikrinus gyvenimo sąlygas Br. Hondure bus apsispręsta dėl lietuvių židinio steigimo šiame krašte. (Pr.)

Aukos Balfui

PHILADELPHIA, Pa. — Balfo valdyba praneša, kad piniginės rinkliavos metu iš viso buvo surinkta 971 doleris 65 centai. Valdyba širdingai dėkoja visiems aukotojams. Žemiau skelbiame pavardes visų tų, kurie aukojo nemažiau kaip 3 dolerius.

Po 25 dol. aukojo kun. J. J. Čepukaitis. Po 20 dol. aukojo Kačionių šeima, Salys A., Slivynas D. Po 15 dol. aukojo: kun. V. Martusevičius, Banys J. Po 10 dol. aukojo: Petronis J., Mošinskis V., Stelmokas J., Adomoniai J. ir J., Skladaitis, Kavaliauskas J., Bigenis M., Šaudžiai, Ramanauskai, Roman J. C., Cheleden C. S., Žukauskas B.

Po 5 dol. aukojo: Švedas J., Pavilionis J., Andriulis P., Mikolaitis V. ir A., dr. Krasauskaitė, Mašalaičiai, Jakaitis E., Ramunai R. ir V., Puzinai V. ir A., Puzinai K. ir J., Z. V., Rakšnikai, Čikotienė B., Buiniai, Gečiauskai, Šeštokas, Kubilevičiai, Mockunai, Suopiai, Juozapivičiai, Guobaičiai, Klausa, Šmulkštys, Laurinaitis, Lušaitis, Šalčiūnas, prel. Ig. Valančiūnas, Krakauskai, Jankauskas, Trakymas Z., Jablonskis, Tarvydas A., Makarauskas, Puodžiūnas, Zelba, Bendžius, Surkevičius, Ubeika, Čepuliai, Impulevičiai, Šatinskas, Bigeniai, Agent, Mališauskienė, Misliauskai, Špakauskas, Howard, Lukšys, N. N., Emilija P., Čiurlionis A., Earaminas, Lukai, Norkus, Vaškaičiai, Kazickai, Dantai, Alekna, Gorėnai, Stiklioriai, Petroniai, Kazlauskienė, Macijauskai, Bachas A.

4 dol. aukojo Gudėnas K.

Po 3 dol. aukojo: Povilaičiai, Čepuliai, Roznikienė, Kananavičiai, Petrauskas, Markūnas N., Jodesky, Binkiai, Jonys, Raugas, Balčius, Majauskas, Kalvaitis, Bertašius I., Milas, Balilionis, Klapatauskas, Gasparėnas, Muraška, Rukšys, Sakalauskaitė, Baras, Vaškelis, Simanauskai, Viliūnai V., L. Jurskis, Kauliniai, Kaulinis L., Muraškai, Davidonis A., Jonkai, Vasienė, Gruzdys, Petrauskienė, Maciunas, Norkūnas.

Daugelis taipogi aukojo po 2, 1 dol. ir mažiau. Ačiū visiems!

Balfo Valdyba

Aukos muzėjui ir paminklui

Chicagoje aukojo 100 dol. O. ir J. Gradinskai; 20 dol. P. Plechavičius ir po 10 dol. A. Pimpė ir Juknevičienė.

L. D. K. Birutės Moterų Šeimų D-ja Chicagos skyrius paskyrė gautąjį pelną iš suruoštos popietės Jaunimo Centre 440 dol. Per šį skyrių aukojo: 50 dol. dr. S. Biežis. Po 25 dol. — E. ir B. Blinstrubai, agron. Ruibis ir M. ir V. Jautakiai. Po 20 dol. aukojo — Steponavičienė, G. ir S. Sidrys, A. Kudirka, Č. Kizlauskas, A. Stankus. P. Sukurys ir P. Mažeika. Po 10 dol. aukojo — A. Valis Labokas, J. Leimonas ir S. Strimaitis. Kiti aukojo mažesnėmis aukomis. Viso suaukota 313 dolerių.

Per kūrėjų-savanorių Chicagos skyrių gauta 100 dol. iš J. G. Po 10 dol. aukojo A. Šimkūnas, Royal Blue Store, J. Rinkevičius, K. Skinkys, A. Liškevičius ,K. Zubras ir A. Avižienis. Po 5 dol. aukojo J. Dalbokas, V. Norkus, R. Rinkevičius, S. Rutkauskas, V. Indrulėnas, J. Bakaitis, V. Simaitis, K. Plenys, Janušaitis-Mažeika krautuvė, A. ir B. Urbonai, F. Valaitis, S. Litvinas, E. Faciauskas, J. Breivė, Ir. Breivė, P. Balčiūnas, D. Kaminskienė, L. Balčiūnas, B. Muliolis, J. Vaškevičius, A. Kiesylis, P. Mockaitis. Trys pavardės neįskaitomos. Viso — 15 dol. Po 3 dol.: P. Leipus, J. Variašis ir V. Vilušis. Kiti — po mažiau. Viso suaukota 459 dol.

Kanadoje Montrealio šaulių kuopa 23 dol.

Brocktono Šaulių Būrys — kun. J. Švagždys — 10 dol. J. Stašaitis F. 5 dol. ir A. ir S. Mantautai — 3 dol. Kiti aukojo po mažiau. Viso gauta 31 dol.

L. V. S. "Ramovė" New Jersey skyrius: Jatulių šeima 10 dol., Lietuvių Katalikų Bendruomenė, N. J. — 10 dol., V. Kiaunė 6 dol. Po 5 dol. aukojo J. Baltrušaitis, A. Beržinskas, V. Dilis, S. Kontrimas, J. Kralikauskas, P. Mačiulaitis, kun. Totoraitis, K. Trečiokas, J. Vaičkus, A. Vitkauskas. Kiti aukojo po mažiau. Viso suaukota 111 dolerių.

Be to, P. Linkus, Christiana Lodge, Mich., ir dr. Osvaldas Nakas iš Cassapolis, Mich., paaukojo po 10 dol.

Aukas prašome siųsti šiuo antrašu: The Lithuanian Veterans Association "Ramovė", Inc. Account No. 106157, Crane Savings & Loan Assn., 2555 W. 47th St., Chicago 32, Ill, U. S. A., arba Komiteto iždininkui: Mr. J. Tumas, 4518 So. Talman Ave., Chicago 32, Ill., U.S.A.

Aukos bažnyčiom

Radviliškio bažnyčiai aukojo: Stanley L. Stapul — $30.50. K. Dulevičius — $30, M. Snapštys — $11, V. Kuzavinienė — $10, S. Rickutė — $10, A. Tauginas — $5, Ant. Vaičiulis — $5, K. Federavičius — $5, Bronė Peters — $5, Anelė Cesnienė —5, J. Jokubaitienė — $3, K. Daugėla — $2, M. Tamašauskienė — $2, Marijona Milkus — $10.

Per Siemaškienę ir Barakauskienę, Brooklyn, N. Y., Radviliškio bažn. aukojo P. Jankutė — 40 dol., E. Ambrazevičienė — 20, V. Andriuškevičienė — 10, A. Zubkienė — 10, S. Barauskienė 10, V. Vaičiulienė — 10, P. Siemaškienė, G. Katilienė — 5, M. Gajauskienė — 5, J. Savickas — 5, T. Skobeikienė — 5, O. K. — 5, A. Ramanauskai — 5, R. Frankas — 5, Ambrozevičius — 5, V. Arūnas — 2, V. Plungienė — 2, M. Adomėnienė — 1.50.

Užpalių bažnyčiai aukojo: kun. dr. J. Vėlutis — 10 dol., Agnes Scott — 10 dol., Gureckų šeimos vardu — 100 dol.

Minėtoms bažnyčioms jau nusiųsta po vieną siuntinį medžiagų bažnytiniams rūbams, ruošiama po antrą siuntinį (Užpalių bažn. dar trūksta aukų).

Lietuvos Dukterys, Inc.

DĖKINGUMO SIMBOLIAI

Meilė, dėkingumas ir kitos panašios dorybės keliauja kartu. Šitokia įžanga norisi pasakyti, kad gyvenimas būtų malonus ir artimiesiems suteiktų daugiau džiaugsmo, yra reikalinga plačiau susipažinti su minėtų dorybių praktiška veikla, kuri visiems yra suprantama, aiški ir pageidautina. Daug pavyzdžių ieškoti nereikia. Jei tik kiekvienas žmogus atsilygintų kitam žmogui, pagal seną ir labai gražų posakį, kad turėk širdį ir žiūrėk į širdį. Širdis dažnai pasako kaip pasielgti tokiu ar kitokiu atveju. Paprastai sakant, kiekvieno žmogaus pareiga būti dėkingam už jam padarytas malones, patarnavimus. turtus, dovanas ir t. t. Taip pat galima pasakyti ir apie valstybinį gyvenimą, aukštesnį tikslą ir padėtį.

Didelė garbė tenka Illinois valstybei, kad ji pagimdė, užaugino ir pasauliui parodė tokį garbingą vyrą, kaip Abraomas Linkolnas! Jau arti šimto metų, kaip jo palaikus priglaudė Oak Ridge kapinių mauzolėjus Springfielde, bet jo dvasia gyva. Jo kūnas guli puošniame karste, bet dvasios niekas negalėjo palaidoti kartu. Ji amžiais pasiliko laisva, gyva ir mokanti gyventi ir dirbti kaip jisai dirbo, mokino ir tikėjo ateitimi. Laisvė kiekvienam žmogui! Laisvė kiekvienai tautai! Laisvė juodam, baltam ir spalvotam! Kaip kilnu, garbinga ir teisinga. Ir neveltui dabar, jau po šimto metų, žmonės kartoja jo žodžius, bet jų daugelis žmonių, tautų ir valstybių nenori klausyti, suprasti ir į širdis įsidėti. Pėdsakai vistiek vilioja milijonus žmonių iš viso pasaulio kraštų, kurie kasmet atvažiuoja aplankyti šio garsaus prezidento kapą, namus, vietoves ir gimtąją sodybą New Saleme.

Neseniai ir aš buvau Springfielde. Aplankiau mauzolėjų. Kažkoks nuostabus jausmas pagavo dvasią. Puošni aplinka ir turtinga marmuro išvaizda. Aplinkui karo simboliai, o priekyje Abraomo Linkolno biustas. Bronzinis didelio formato, bet kojų spalva žymiai skiriasi nuo viso pastato. Pasirodo, kad ekskursantai atvažiavę iš viso pasaulio kraštų bučiuoja jam kojas ir rankas. Todėl lauke ir mauzolėjaus viduje, kur randasi daugiau jo biustų, visų yra nubučiuotos rankos ir kojos. Žmonės jaudinasi ir bučiuoja iš didelio dėkingumo, ką jisai žmonijai yra gero padaręs būdamas JAV prezidentu prieš šimtą metų. Tačiau ypatingą pagarbą jam reiškia negrai, kurie atgavo laisvę. Ir netik visi žmonės, bet ir tautos turi būti laisvos! Laisvė turi nušvisti ir mūsų tėvynei Lietuvai!

— **A. Gintneris**

GUŽAUSKŲ BEVERLY HILLS GĖLINYČIA
Geriausios gėlės dėl vestuvių, banketų, laidotuvių ir kitų papuošimų.
2443 WEST 63rd STREET
Telef. PR 8-0833 PR 8-0834

EDVARDAS SAUNORIS — GĖLININKAS
Paruošia gėles iš savo šiltadaržių vertuvėms, krikštynoms ir kitoms iškilmėms. Parūpina geles ne tik laidotuvėms, bet ir gėles sodinti ir puošti kapą jūsų artimųjų.
3942 W. 111th St., PR 9-1355 ir 9-1356

ANTANAS TVERAS
DIPL. LAIKRODININKAS
Gerųjų firmų laikrodžiai, brangenybės, religiniai dalykai (devocionalai). prekės dovanoms.
2646 W. 69th St. RE. 7-1941

Petkus
TĖVAS IR SŪNUS
LAIDOTUVIŲ DIREKTORIAI
6812 S. WESTERN AVE., Tel. GRovehill 6-2345-6
1410 S. 50th Ave., Cicero, TOwnhall 3-2108-09
KOPLYČIOS VISOSE MIESTO DALYSE

LIETUVIŲ BENDROVĖ
GAPS FUEL COMPANY
2735 W. 63rd Street Chicago, Illinois
Tel. — PRospect 6-6677
Įrengs NAUJĄ APŠILDYMO SISTEMĄ Jūsų namams
Pristatys ALYVĄ ir ANGLIS
Kreipkitės į VINCENT DOBĄ
Giving Always Perfect Service!

Laidotuvių Direktoriai
MAŽEIKA & EVANS
6845 SO. WESTERN AVE.
TRYS MODERNIŠKOS AIR-CONDITIONED KOPLYČIOS
MAŠINOMS VIETA
REpublic 7-8600 REpublic 7-8601

•J. F. EUDEIKIS•
LAIDOTUVIŲ DIREKTORIUS
TRYS MODERNIOS KOPLYČIOS
4605-07 South Hermitage Avenue
Tel. YA 7-1741-2
4330-34 South California Avenue
Telefonas LA 3-0440 ir LA 3-9852
AMBULANCE PATARNAVIMAS DIENĄ IR NAKTĮ

A. A.

STELLA PETKUS
(ALDONYTĖ)

Gyveno 3950 W. 104th Place. Tel. BE 3-5045.

Mirė lapkr. 17 d., 1959, 8:25 val. ryto, sulaukus 40 m. amž. Gimė Chicago, Ill.

Pasiliko dideliame nuliūdime vyras Antanas, tėvas Frank Aldonis, uošvis Antanas Petkus, 2 broliai: Daniel, brolienė Stella ir Brunc, brolienė Helen ir šeima, 2 pusbroliai: Steve ir Albert Shaulinskai su šeimomis, 2 pusseserės: Doris Gaidjurgis ir Genevieve Budvaitis, dėdė Ignacas Aldonis ir šeima, kiti giminės, draugai ir pažįstami.

Kūnas pašarvotas Petkaus ir Sūnaus kopl., 6812 S. Western A.

Laidotuvės įvyks šešt., lapkr. 21 d., iš kopl. 9 val. ryto bus atlydėta į Kankinių Karalienės parap. bažnyčią, 103rd St., ir Central Park Ave., kurioje įvyks gedulingos pamaldos už velionės sielą. Po pamaldų bus nulydėta į Šv. Kazimiero kapines.

Nuoširdžiai kviečiame visus: gimines, draugus ir pažįstamus dalyvauti šiose laidotuvėse.

Nuliūdę: Vyras, tėvas ir kiti giminės.

Laidotuvių direktorius A. Petkus ir Sūnus. Tel. GR 6-2345.

A. A.

ONA KNATAUSKAS
(VIKARTAITĖ)

Gyv. 4410 S. Washtenaw Ave. Mirė lapkr. 16 d., 1959, 2:10 val. ryto, sulaukus pusės amž. Gimė Lietuvoj. Kilo iš Tauragės apskr., Sartininkų parapijos, Putokšlių kaimo. Amerikoje išgyveno 49 m.

Pasiliko dideliame nuliūdime duktė Sofija, švogerka Domicelė Wikart, jos duktė Sofija Trumpulis, pusseserė Ona Sturonienė su šeima, pusbrolis Alex Wikert su šeima, giminės: Louis Yasaitis su šeima, kiti giminės, draugai ir pažįstami.

Kūnas pašarvotas P. Bieliūno koplyč., 4348 S. California Ave.

Laidotuvės įvyks penktad., lapkr. 20 d., iš koplyčios 8:30 val. ryto bus atlydėta į Švenč. P. M. Nekalto Prasidėjimo parapijos bažnyčią, kurioje įvyks gedulingos pamaldos už velionės sielą. Po pamaldų bus nulydėta į Šv. Kazimiero kapines.

Nuoširdžiai kviečiame visus gimines, draugus ir pažįstamus dalyvauti šiose laidotuvėse.

Nuliūdę: Duktė.

Laidot. direkt. Petras Bieliūnas. Tel. LA 3-3572.

A. A.

PETRONELĖ DAPKUS
(NORBUTAITĖ)

Gyveno 4414 S. Artesian Ave.

Mirė lapkričio 18 d. 1959, 3:45 v. r., sulaukus pusės amž.

Gimė Lietuvoj. Kilo iš Raseinių apskr., Viduklės par.

Amerikoje išgyveno 50 m.

Pasiliko dideliame nuliūdime dukterys: Helen Michals, žentas Edward ir Estelle McManus, sūnus Peter, marti Antoinette, 3 anūkai, 3 proanūkai, kiti giminės, draugai ir pažįstami.

Priklausė Nekaito Prasidėjimo Seserų Gildos, Šv. Pranciškaus Seserų Vienuolyno Rėmėjų Draug., Šv. Kazimiero Seserų Vienuolyno Rėmėjų Draug., Marijonų Kolegijos Rėmėjų Draug. ir Brighton Parko Moterų Klubui.

Kūnas bus pašarvotas ketv., 2 v. p. p. John F. Eudeikio koplyčioje, 4330 S. California Ave.

Laidotuvės įvyks šešt., lapkr. 21 d., iš koplyčios 9 v. r. bus atlydėta į Švenč. P. M. Nekalto Prasidėjimo parapijos bažnyčią, kurioje įvyks gedulingos pamaldos už velionės sielą. Po pamaldų bus nulydėta į Šv. Kazimiero kapines.

Nuoširdžiai kviečiame visus: gimines, draugus ir pažįstamus dalyvauti šiose laidotuvėse.

Nuliūdę: Dukterys, sūnus, marti, žentas, anūkai ir proanūkai.

Laidot. direkt. John F. Eudeikis. Tel LA 3-0440.

A. + A.

PETRUI GLEMŽAI mirus, reiškiame gilią užuojautą jo žmonai, mūsų kolegei, Laimutei Griniūtei Glemžienei.

Illinois Lietuvių Gydytojų Draugija

A. + A.

PETRUI GLEMŽAI mirus, jo žmonai Dr. Laimutei Glemžienei-Griniūtei reiškia užuojautą

Genovaitė ir Algirdas Maciūnai

DR. LAIMUTĘ GRINIŪTĘ-GLEMŽIENĘ, jos vyrui mirus, nuoširdžiai užjaučia

Jaunių šeima

Didžiausia ir moderniškiausia paminklų dirbtuvė Chicagoje
Pirkite tiesiog iš gamintojo, sutaupysite
BEVEL GRANITE COMPANY
119th St. & Kedzie Av.
Chicago 43, Ill., CE 3-4718
JONAS SAVICKAS, BE 8-3632
dienomis ir vakarais
JŪSŲ PASIRINKIMUI, DIDŽIAUSIAS RINKINYS GATAVŲ PAVYZDŽIŲ

BUDRIK FURNITURE
3241 South Halsted Street
FURNITURE MART PAVYZDŽIAI
Kiti pavyzdžiai turi būti parduoti
SUTAUPYKITE NUO 30% IKI 60%!

3 kambarių baldų komplektas, kainuoja $445 — dabar $267.00
Kitas 3 kambarių komplektas: 2 gab. gyvenamojo setas, cocktail stalas, 2 step stalai, miegamojo setas, dvigubas dresseris, veidrodis, bookcase lova, pritaikyta skrynia, matrasas, box springs, gazinis pečius, pertaisytas šaldytuvas, lempos, linoleum ir paveikslai — viskas už $398.00
2 gab. svečių kambario setas — buvo $179 — dabar .... $ 89.00
2 gab. svečių kambario setas, Pullman, buvo $410 — už $235.00
3 gab. sectional, turtingai apdengtas, nupigintas $149.00
Double duty sofa, dviem miegoti, skoningai stiliuota $129.00
4 gabalų dailus miegamojo setas $119.00
4 gabalų double dresser setas, nupigintas $199.00
7 gabalų liuksusinis valgomojo kambario setas..... $119.00
5 gabalų dinette setai, parinktinų spalvų ..... $ 29.00
Dailūs 7 gabalų dinette setai ..... $ 59.00
9 x 12 Linoleum ..... $ 3.50
9 x 12 Vilnoniai kaurai ..... $ 39.95

Atdara pirmadienio ir ketvirtadienio vakarais iki 9:00 valandos. Sekmadieniais nuo 12:00 iki 5:00 valandos.
Budriko radio programos iš stoties WHFC, 1450 kilocycles, sekmadieniais 2:15 val. po pietų.

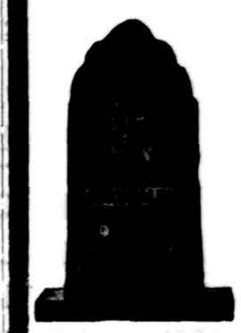

PIRKITE DABAR TIESIOG NUO MR. NELSON,
SAVININKO
SAINT CASIMIR MONUMENT CO
3914 West 111th Street
Tel. — CEdarcrest 3-6335
Vienas blokas nuo kapinių.
Didžiausias Paminklams Planų Pasirinkimas Visame Mieste.

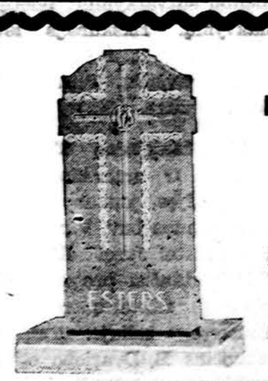

Ambulansų patarnavimas dieną ir naktį.
Reikale šaukite mus.
Mes turime koplyčias visose Chicagos ir Roselando dalyse ir tuojau patarnausime.
SEKANTIEJI YRA NARIAI CHICAGOS LIETUVIŲ LAIDOTUVIŲ DIREKTORIŲ ASOCIACIJOS

PETRAS BIELIŪNAS
4348 S. CALIFORNIA AVE. LAfayette 3-3572
ANTANAS M. PHILLIPS
3307 S. LITUANICA AVE. Tel. YArds 7-3401
PETRAS P. GURSKIS
718 WEST 18th STREET Tel. SEeley 3-5711
POVILAS J. RIDIKAS
3354 S. HALSTED STREET Tel. YArds 7-1911
LEONARDAS F. BUKAUSKAS
10821 S. MICHIGAN AVE. Tel. COmmodore 4-2228
JURGIS F. RUDMIN
3319 S. LITUANICA AVE. Tel. YArds 7-1138-1139
VASAITIS — BUTKUS
1446 S. 50th AVE., CICERO, ILL. Tel. OLympic 2-1003
ZIGMUND (ZUDYK) ZUDYCKI
1646 W. 46th STREET Tel. YArds 7-0781
STEPONAS C. LACKAWICZ
2424 WEST 69th STREET Tel. REpublic 7-1213
2314 W. 23rd PLACE Tel. VIrginia 7-6672
VANCE FUNERAL HOME
1424 S 50th AVE. OLympic 2-5245 ir TOwnhall 3-9687

× **Tėv. J. Venckus, SJ,** labai sėkmingai pravedė misijas Šv. Jurgio parapijoj. Jo turiningais pamokslais klausytojai žavėjosi.

× **Stasys Kiela** su žmona ir dviem vaikais lapkričio 8 d. atvyko iš Argentinos nuolatiniam apsigyvenimui į Chicagą. Apsistojo Brighton Parke. Jis yra gavęs darbą prie statybos.

× **Stefanija Lažauskienė**, gyv. 4717 S. Maplewood Ave., vaidins Petrutės rolę Dainavos ansamblio statomame "Vestuvių" muzikaliniame veikale. Ji šiam ansambliui priklauso jau nuo 1953 m. rugpiūčio mėn.

× **Dr. Juozas Mikelionis,** pereitų metų pavasarį atvykęs iš Argentinos ir atlikęs vienerių metų stažą, lapkričio 14 d. gavo pranešimą, kad iš pirmo karto išlaikė gydytojo egzaminus ir gali verstis praktika Illinois valstybėje.

× **Šešios krepšinio komandos** dalyvaus Chicagos liet. pirmenybėse, kurios įvyks šį savaitgalį Foster parko salėje. Čia žais Neries dvi komandos, Aro, Gintaro, Lituanicos ir Baltijos Jūros po vieną penketuką. Laimėtojui atiteks konsulo P. Daužvardžio pereinamoji taurė.

× **Lietuvių Studentų Sąjungos** 1959 m. suvažiavimas vyks lapkričio 27—29 dienomis Conrad Hilton viešbučio patalpose Chicagoje. Šeštadienio vakare Williford salėje bus didysis su važiavimo vakaras, kurio metu studentai išpildys meninę programą. Šokiams gros Karney orkestras. Studentai ir visuomenė nuoširdžiai kviečiami dalyvauti.

× **Liet. Gailestingųjų Seserų Sąjungos** visuotinis susirinkimas buvo lapkričio 13 d. Jaunimo Centre. Gailestingosios seserys, aptarusios savo profesinius ir orpanizacinius reikalus, išsirinko ateinantiems metams naują valdybą, kurion įėjo: M. Vaičienė, E. Endrijonienė, V. Sklerienė, J. Mulokienė, A. Elvikienė ir Stasiūnienė.

× **Brolių Šarkų restoranas, 6301 W. 63rd St.,** jau baigia įrengti ir naujai pristatytą dalį, kuri pradės veikti šiomis dienomis. Naujame priestate viskas įrengta naujoviškai, kad patenkintų ir labiausiai išlepintų klientų pageidavimus. Prie baro svečiai sėdės žemose patogiose kėdėse ir bus aptarnaujami bartenderių, kurie dirbs ant paaukštintų grindų.

× **Ona Magdalena Krikščiūnaitė ir Edvardas B. Juozapaitis** šeštadienį buvo sutuokti Šv. Kryžiaus bažnyčioje. Apeigas atliko kun. Ad. Stašys, asituojamas kun. A. Paukščio ir kun. K. Kuršėno. Vestuvių puota buvo Del Prado viešbutyje. Buvo gausiai susirinkusių svečių, jų tarpe ir žymių amerikiečių ekonomistų, jaunosios tėvo Juozo Krikščiūno draugų; dalyvavo keletas daktarų, kunigų ir kt. Vakaro programą pravedė kun. A. Stašys.

× **Rašomosios mašinėlės** nuolat progresuoja. Visada naujausias informacijas su katalogais ir raidynais (lietuvių, anglų, rusų ir kitomis kalbomis) gausite dykai tik pranešę savo adresą: J. L. Giedraitis, 1632 Broad Street, Hartford 6, Connecticut, kuris "Draugui" žinomas, kaip sąžiningas asmuo. (Sk.)

CHICAGOS ŽINIOS

PAVOJUS PĖSTIESIEMS

Statistiniai duomenys rodo, kad lapkričio, gruodžio ir sausio mėnesį gatvėse būna daugiau sužeidžiama ir užmušama pėsčiųjų. Priešastis — ankstyba tamsa. Ypač dažniau po ratais pakliūva senesnio amžiaus žmonės. Chicagos Motorų Klubas sako, kad tos nelaimės galėtų perpus sumažėti, jeigu pėstieji ir šoferiai būtų dvigubai atsargesni. Primenama, kad pėstieji, neitų skersai gatvės vidury bloko, o eitų ties gatvių sankryžomis. Antra, pastebėta, kad daug pėsčiųjų yra užmušama einančių ir esant žaliai šviesai. Iš kampo besisukančios mašinos jų nepamato. Dėl to visada patariama — nors priešais ir žalia šviesa, prieš einant skersai gatvę, ypač nakčia, dar pasižiūrėti į abi pusi kelio, ar nėra pavojaus.

MERGINOS PAS MĖRĄ

Dešimt jaunų merginų, Šv. Petro ir Povilo Aukšt. Mokyklos auklėtinių, buvo nuvykusios į Chicagos mero Daley įstaigą ir įteikė jam prašymą su 10,176 parašais, prašant, kad būtų pravesta griežta kova su mieste platinamu spausdintu šlamštu, kuris yra priežastimi nusikaltimų daugelio nepilnamečių jaunuolių. Mėras joms pasakė, kad ta kova vedama ir iš stalčiaus ištraukė ilgą sąrašą vietų, kur policija apvalė nuo tokios literatūros platinimo. Miesto įstaigose sudarinėjami planai pagreitinti ir pagriežtinti kovą prieš spausdintą šlamštą.

× **Tik dvi dienos beliko** iki paskutinės registracijos datos į ekskursiją Meksikon. Lapkričio 21 d. įteikiami visi dokumentai sutvarkymui biletų ir nakvynių. Ekskursija išvyks lapkričio 28 d. ir grįš atgal po dviejų savaičių. Teirautis telefonu Drauge. (Sk.)

× **Manigirdas Motekaitis,** lietuvių ir amerikiečių tarpe pasižymėjęs jaunas pianistas, akompanuos buv. Vilniaus operos solistei Juzei Krištolaitytei išpildančiai programą Varpininkų filisterių rengiamam koncerte - baliuje. Taipgi jis skambins B. Dvariono etiudus. Tai įvyks šį šeštadienį, lapkričio 21 d., 7 v. v. Balio Pakšto svetainėje, 38 St. ir California Ave. kampas. Veiks bufetas, šokiams gros B. Pakšto orkestras. Visi kviečiami atsilankyti. Dėl staliukų skambinti Z. Dailidkai, telef. PR 6-5674. (Sk.)

× **Lietuviai saleziečiai** atstatomi. Lietuviškosios dvasiškijos bei visuomenės pageidavimu bei užtarimu vyriausias saleziečių generolas kun. Renatas Ziggiotti, JAV provincijolo pritarimu, vėl paskyrė kun. Vincą Endriūną lietuvių saleziečių Šiluvos, Crown Point, Ind., viršininku. Jis administruos ir ten esamą saleziečių gimnaziją (seminariją).

Ir kiti lietuviai saleziečiai paliekami Šiluvoje lietuviškųjų parapijų pagalbai, vesti misijoms ir dėstyti gimnazijoje.

× **Atsitininkų Sendraugių baliaus** dalyvius **lapkričio 21 d.** skaniais užkandžiais vaišins šios patyrusios bufeto tvarkytojos: Aleks. Eivienė, K. Indreikienė, Faustina Manelienė, M. Statkienė, A. Šimaitienė, V. Šklerienė ir S. Tumosienė.

K. Mickevičius su vytautininkų štabu organizuoja tokios rūšies barą, kuris patenkins ne tik eilinį, bet ir palepintą gomurį.

DVI SUSALUSIOS MOTERIŠKĖS

Įsikaušusi moteris Jewel Dean Pounds, 48 m. amžiaus, antradienio rytą 6 v. 25 min. buvo rasta gulinti iš lauko pusės antro aukšto — prieangyje Chicagoje. Spirginio šaltis 3 laipsniai aukščiau nulio. Nugabenus Cook Apskrities ligonėn, kur rasta jos kūno temperatūra 12 laipsnių žemesnė už normalią, bet jau tada ji buvo apšilusi. Ji buvo rasta ap sirengusi plona drabužių eilute, lengvu žaketu. Anot policijos, buvo "sušalusi kaip lenta", kai ją vežė į ligoninę.

Į Chicagos Osteopatinę Ligoninę buvo atgabenta 32 m. amžiaus mergina Marilyn Johnson, gyvenanti 5120 Harper Ave. Ji buvo taip sušalusi, kad porai valandų praslinkus po jos atgabenimo į ligoninę ji teturėjo 66 laipsnius. Buvo atrasta savo bute, kur buvo uždaryta šilima ir pravertas langas. Abidvi buvo kritiškoj padėty; gydytojai greit suskato jas gaivinti.

ARKV. MEYER VYKS Į ROMĄ

Chicagos arkivyskupas Alb. Meyer turės vykti į Romą, kur jis ir kiti nauji paskirtieji bus pakelti į kardinolus. Tai įvyks gruodžio 14 d. Dėl gausaus darbo Chicagoje arkiv. Meyer negalės į Romą išvykti anksčiau kaip kokią savaitę prieš gruodžio 14 d.

POSĖDŽIAI DĖL SPANGUOLIŲ

Trečiadienį popiet Chicagoj posėdžiavo miesto, valstybės ir federaliniai pareigūnai, svarstydami, kaip sutvarkyti, kad Padėkos dienai piliečiai jau galėtų turėti saugių nuo chemikalų spanguolių. Chicagoje per metus parduodama 2,700,000 svarų šviežių spanguolių ir tiek pat kenuotų, už $1,500,000.

NUPIRKO VIEŠBUČIUS

New Yorko verslininkas Bill Zeckendorf nupirko Sherman ir abudu Ambassador viešbučius; sumokėtos milijoninės sumos.

NAUJA BUTŲ KOLONIJA

Chicagos Butų Sąjunga suplanavo pastatyti 90 butų bendruose dideliuose rūmuose ties 51 gatve ir Cottage Grove. Sąjunga turi $4,500,000 kapitalo.

500,000 SVARŲ GERŲ SPANGUOLIŲ

Chicagoje miesto, Illinois ir federalinės įstaigos yra sulaikiusios 500,000 svarų gerų spanguolių, kurios per eilę dienų neleistos pardavinėti, kol dar tęsiami tyrimai.

× **Terroje,** 3333 So. Halsted St., jau gauti paskutiniai prieškalėdiniai visų dovaninių prekių siuntiniai. Dabar ypač turtingas pasirinkimu kristalo skyrius: ir atskirais kristalo išdirbiniais (vazos, lėkštės, saldainines, peleninės, gėrimui setai, gėrimui stiklai, etc.), ir dirbinių formomis, ir didžiuliu šlifų įvairumu. Puiki gintaro kolekcija iki gruodžio 15 d. išstatyta lankytojų apžiūrėjimui. Iki Kalėdų parduotuvė atdra ir sekmadieniais, 11 — 17 val. (Sk.)

Policija saugo demonstrantus nuo išsišokimų Alžirijoj, kur daugiausia prancūzų kolonistų studentai protestavo prieš De Gaulle vyriausybę. (UPI)

IŠ ARTI IR TOLI

J. A. VALSTYBĖSE

— **Salomėja Narkėliūnaitė,** Draugo korespondentė, šią vasarą lankydamasi Vokietijoje, ne tik aprašė, bet ir filme užfiksavo tenai esančių lietuvių gyvenimo momentų.

Spalvotas filmas, trunkąs apie 1 val. laiko, pavadintas "Pasauliniai Pabėgėlių Metai— Lietuviai Vokietijoje", jau buvo rodytas New Yorke moterims, Stuko radijo draugijos nariams Newarke, Maspetho parap. choro ir LB parengime.

Šį mėnesį korespondentė pakviesta filmą rodė lapkričio 14 d. Baltimorėje, lapkr. 15 d. Philadelphijoje, lapkričio 21 d. rodys Brooklyno Tautininkų Klube, lapkr. 22 d. Elizabethe. Gruodžio 5 d. filmas bus rodomas Patersone, o gruodžio 6 d. Newarke.

— **Antanas Kakanauskas,** ilgametis Detroito gyventojas ir "Draugo" skaitytojas, pensininkas, šiais metais aplankęs daug lietuvių kolonijų, Arizoną, Floridą, dabar svečiuojasi pas brolį Cicero, Ill. ir lanko Chicagos įžymesnes vietoves bei apylinkes.

— **Ignas Kazlauskas,** dirbęs apie 4 metus Perth Amboy, N. J., General Cable Corporation inžinieriaus darbą, perkeltas į tos kompanijos centrinę įstaigą New Yorke. Jo dabartinis adresas yra: 33—25, 76 St., Jackson Heights, N. Y.

— **Vincas Baziliauskas,** įžymus sportininkas, su tėvais gyvenąs Detroito, praėjusią savaitę susižiedavo su chicagiete Danute Marcenkus, augusia Detroite aukštąjį mokslą baig. lietuvaite.

— **New Yorko** Amerikos Lietuvių Taryba lapkričio 9 d. išsirinko naują valdybą, kurią sudaro A. Varnas, A. Noakas, Vakselis, A. Lušys, A. Ošlapas, B. Spūdienė, S. Briedis.

— **K. Vidikauskas,** 80 m. amžiaus, parašė religinį eilėraštį į JAV lenkų spaudą.

— **Bostono studentai ateitininkai** ruošia šokius "Atsisveikinimas su rudeniu". Turėsite progos išgirsti geriausios Montovani muzikos, kurią gros Paliukonio "orkestras". Pelnas bus skiriamas lietuvio atstovo siuntimui į Pax Romana kongresą. Šokiai įvyks lapkričio 21 d., šeštadienį, 8 v. Tautininkų namuose, 448 E. 4 St. So. Bostone.

KANADOJ

— **Tremtinių** metų proga lapkričio mėnesį numatoma temtiniams pagerbti viešas minėjimas. Į minėjimo ruošimą yra įsijungusios įvairių tautybių, o taip pat kanadiečių organizacijos ir valdžios pareigūnai.

BRAZILIJOJE

— **Morta Adamavičienė,** sirginėdama, susilaukė 80 metų amžiaus. Šio jubilėjaus nekantriai laukė jos vaikai: 2 sūnūs Rio de Janeire, vienas sūnus ir trys dukterys Sao Paulyje, o taip pat jų gausingos šeimos. Jubiliatę pagerbti buvo atlaikytos V. Zelinoje iškilmingos padėkos mišios, kurių metu senutė Adomavičienė drauge su savo vaikais ir anūkais priėjo prie Dievo stalo. O paskui jubiliatė buvo pagerbta per abi lietuviškas radijo valandėles: per Kultūrinį radijo pusvalandį ir per Mūsų Popiečių valandėlę. Ir bažnyčioj ir pietų - vaišių metu pas sūnų Balį ir marčią Aną Adamavičius senutė verkė iš džiaugsmo, sakydama: "Tai Dzievuliau, kad pašlovino, tai pašlovino mano vai keliai"...

ARGENTINOJE

— **Alfonsas Ilgevičius,** vienuolis kapucinas, po ilgų studijų įvairiose savo ordeno mokslo įstaigose lapkričio 1 d. Villa Eliza pranciškonų bažnyčioje buvo įšventintas kunigu. Pirmas iškilmingas mišias primiciantas laikė lapkričio 8 d.

ITALIJOJE

— **Paulina ir prof. Zenonas Ivinskiai** Romoje susilaukė sūnaus. Vaikas atrodo stiprus ir daktarai sako, kad yra gerai išsivystęs. Abudu tėvai džiaugiasi šeimos laimė. Numato krikštyti Kęstučio Kazimiero vardu.

Peteliškių už $10,000

Čikagietis dr. W. F. Henderson savo peteliškių kolekciją, susidedančią iš 8,000 kandžių ir peteliškių, padovanojo Millikino Universitetui, Decatur. Ta kolekcija vertinama 10,000.

IŠ ATEITININKŲ GYVENIMO

(Atkelta iš 2 psl.)

KODĖL NEGIRDĖJAU APIE SŪKURĮ?

Jau girdime, kad energingai renkama medžiaga lapkričio mėnesio Sūkuriui, o mes nesame skaitytojų supažindinę su simpatinguoju, žalsvai-mėlynu, rudeniniais lapais pasipuošusiu viršeliu (V. Binkytės pieštu) Nr. 8-ju. Tai vienas iš gražiausiai išleistų Sūkurių — su pasikeitimais ne tik skyrių turinyje, bet ir vyriausioj redakcijoj. Vyriausio redaktoriaus pareigas yra perėmęs J. Račkauskas. Jo tęsiama ir toliau įvairaus turinio tradicija — straipsniai kalba apie ateitininkus "Prieš Penkiasdešimt Metų" (J. Klumpė), "Kas yra Beatnikas?" (E. Sakalauskas), "Kokios buvo Žalgirio kovos (LVDS BČNS). Sūkurio Viduryje (dabar redaguoja A. Petrulytė) randame vyriausio redaktoriaus žodį, tėvų Jėzuitų šventės aprašymas, vyskupo Sheen žodžio santrauka ir supažindinimas su nauja organizacija — "For God and Country". **Literatūros skyriuje** (red. J. Konauskaitės ir D. Indreikaitės) randame eilėraščių (E.D.I., J.K. ir Jolandos Eigelytės) ir Danos rašinėlį apie jos nuotykius besimokant vairuoti. Ypatingai mums malonu pastebėti, jog J. Račkausko redaguojamoje Knygų Tribūnoje šį kartą randame recenzijas išimtinai lietuviškų knygų. Linkime, kad ir toliau, nevengiant ir kitomis kalbomis parašytų gerų knygų, rast vietos ir lietuviškoms. Sutinkame pirmą kartą ir **Technikos skyrių,** redaguoja R. Motekaitis, kur kalbama apie pažangą moksle netikslumais. **Tiesios Šypsenos** (red. J. Radvilaitės) šį kartą papvairinamos Onos Landoros stulpeliu. "Apie Paukščius ir Bites" rašo J. Račkauskas. **Sporto** skyrius dabar redaguojamas J. Šalčiaus. **Kas, kur, kodėl** skyriuje D. Maciūnaitė mus informuoja apie šio mėnesio įvykius.

Naujajai redakcijai linkime nepavargti. **Ž. Anglinskaitė**

KUN. A. LIPNICNO KUOPOS SUSIRINKIMAS

Praėjęs sekmadienis buvo tikrai nepaprastas mūsų kuopai. Kuopos susirinkime dalyvavo daug svečių, ypač iš Marijos kuopos, nes kuopa buvo žadėjus pas mus pasisvečiuoti.

Apie berniuką - džentelmeną kalbėjo Veronika Tijūnėlytė ir Rimas Bakaitis. Buvo ir karštai pasikeista nuomonėmis. Susirinkimą pravedė Rimantas Šarka; sekretoriavo Milda Šapalaitė.

SUTINKAME NAUJUOSIUS METUS

Tradicinio Ateitininkų Naujųjų Metų Sutikimo paruošiamieji darbai jau sparčiai žengia pirmyn. Visų komisijų darbus sumaniai koordinuoja kol. **Vladas Šoliūnas.** Kaip kiekvienais metais, taip ir šįmet Jūsų laukia meniškai išpuošta salė, gausus bufetas, puiki šokių muzika ir būriai draugų. Kviečiame jau dabar visus čikagiečius naujuosius metus rengtis sutikti studentų ateitininkų rengiamam Naujųjų Metų sutikime. **CSAD**

Amerikos Balso transliacijų valandos

"Amerikos Balsas" JAV-se perėjus į žiemos atstatantį laiką, dabar girdimas valandą anksčiau. Mūsų skaitytojų, kurie neretai teiraujasi, patogumui pakartojame "Am. B." bangas ir laiką.

Pagrindinė kasdieninė laida, kuri girdima Lietuvoje 7:30 v. v., iš Washingtono duodama 11:30 v. r. trumpomis 11, 13, 16, 19 ir 25 mtr. bangomis. (Chicagoje ji pagaunama 10:30 v. r., Los Angeles — 8:30 v. r., Buenos Aires laiku — 12,30 v. p. p., Melbourne 2:30 v. r., Muenchene — 5:30 v. p. p.).

Pirmasis pakartojimas vidutinio ilgio 251 metro banga duodamas Lietuvos laiku 9:30 v. v. Jis girdimas gerai Europoje 7:30 v. Muencheno laiku, bet Amerikoje rodos nepagaunamas.

Antrasis pakartojimas, Lietuvos laiku 6 v. r. — 19, 25, 31 ir 41 metrų bangomis, Amerikoje pagaunamas New Yorko laiku 10 v. v., Chicagoje 9 v. v., Los Angeles — 7 v. v., Buenos Aires — 11 v. v., Melbourne — 1 v. po piet, Muenchene — 4 v. r.

Dažniau klausančius kviečiame parašyti redakcijai kokiu laiku ir kuriomis bangomis geriausiai girdima.

Skelbkitės "Drauge"

"Drauge" jau galima gauti lietuviškų kalėdinių atvirukų

Rinkinys nr. 1

DRAUGO LIETUVIŠKI SVEIKINIMO ATVIRUKAI KALĖDOMS

16 atvirukų rinkinys. Religiniai Kalėdų vaizdai ir lietuviški sveikinimo tekstai. Kaina $1.00

—o—

Rinkinys nr. 2

SPECIALŪS SVEIKINIMŲ ATVIRUKAI KALĖDOMS

10 atvirukų, specialiu šilko spausdinimo būdu su lietuviškais pasiūniais ir sveikinimais, piešti V. Tubelienės.
Kaina $1.00

—o—

Rinkinys nr. 3

LIETUVIŲ DAILININKŲ KALĖDINIAI SVEIKINIMAI

16 atvirukų rinkinys. Dailininkų: P. Augiaus, V. K. Jonyno, P. Kiaulėno, J. Pautieniaus, J. Steponavičiaus ir T. Valiaus piešti kalėdinės nuotaikos vaizdeliai, 4 spalvų, gražiai atspausdinti ir tinka siųsti į Lietuvą ir į kitus kraštus. Kaina $ 1.00

Pinigus su užsakymais siųsti:

DRAUGAS
4545 West 63rd Street
CHICAGO 29, ILLINOIS

LITHUANIAN MELODIES
RADIO VALANDĖLĖ
Stotis WPAG, banga 1050
Sekmadieniais 1:00—1:30 p. p.
Direktorius RALPH VALATKA
15756 Lesure, Detroit 27, Mich.
BRoadway 3-2224

EKSKURSIJA Į MARIJOS ŠVENTOVĘ GUADALUPĖJE

IR KITAS GRAŽIĄSIAS MEKSIKOS VIETAS

išvyksta iš Chicagos lapkričio mėn. 28 dieną. Tęsis – dvi savaites.
Registruotis galima tik iki lapkričio mėn. 21 dienos.
Skambinti DRAUGUI, tel. LUdlow 5-9500

KAS TIK TURI GERĄ SKONĮ, VISKĄ PERKA PAS LIEPONĮ!
Moderniškiausia lietuvių baldų prekyba Chicagoje
Prekės be brokų, kainos žemiausios Chicagoje, išsimokėjimai iki 3-jų metų. Europos ir Amerikos žymiausių firmų baldai, Televizijos, Šaldytuvai ir visa namams ir ofisams įrengti

LIETUVIŲ PREKYBOS NAMAI — FURNITURE CENTER, INC.
Naujas adresas: 3207 So. Halsted St. VIctory 2-4226
Krautuvė atidara: Pirmad. ir ketvirtad. 9—9:30 val. Kitomis dienomis 9—6 val. Lapkr. mėn. sekmadieniais atdara 12 iki 5 val.