THE LIBRARY OF CONGRESS GRATIS
REFERENCE DEPARTMENT
SERIALS DIVISION
WASHINGTON 25, D. C.

DRAUGAS
THE LITHUANIAN DAILY FRIEND
PUBLISHED BY
THE LITHUANIAN CATHOLIC PRESS SOCIETY
4545 WEST 63RD STREET CHICAGO 29, ILL.
TELEPHONE LUDLOW 5-9500
LEADING DAILY FOR OVER A MILLION LITHUANIANS

DRAUGAS

THE LITHUANIAN DAILY FRIEND

DRAUGAS
LIETUVIŲ KATALIKŲ SPAUDOS DRAUGIJOS
LEIDŽIAMAS LIETUVIŲ DIENRAŠTIS
SU ŠEŠTADIENINIU MOKSLO LITERATŪROS
IR MENO PRIEDU
DRAUGAS ĮSTEIGTAS 1909 M.

Nr. 274 | Price 10c | PIRMADIENIS, LAPKRIČIO (NOVEMBER) 21, 1960 | Kaina 10c | VOL. XLIV

KUBA VIRSTA KOMUNISTŲ GINKLŲ ARSENALU

Johnson ir kiti nuskrido į Paryžių pagyvinti Nato veiklą

Nato valstybių parlamentarai šiandien pradeda posėdžius

WASHINGTONAS — Naujai išrinktas prezidentas Kennedy ir senatorių nepartizaninė delegacija šeštadienio vakare išskrido į Paryžių dalyvauti konferencijoje su Šiaurės Atlanto Gynybos oorganizacijos (Nato) valstybių parlamentarais.

Delegacijoje yra sekretorius William Fulbright (D., Ark.), senato užsienio reikalų komiteto pirmininkas, kuris minimas valstybės sekretorium Kennedžio administracijoje.

Senatorius Thomas H. Kuchel (D., Cal.), respublikonų vadas pagalbininkas, ragina Nato dalinius apginkluoti „moderniškiausiais" atominiais ginklais, kad būtų sustiprintas apsigynimas prieš komunizmą.

Kiti senatoriai delegacijoje yra John Sherman Cooper (R., Ky.), Estes Kefauver (D., Tenn.), Maurine Neuberger (D., Ore.), Jacob K. Javits (R., N. Y.), Roman L. Hruska (R., Neb.), ir J. Allen Frear (D. Del.).

Senatoriai prisijungs prie panašios atstovų rūmų narių delegacijos, vadovaujančios atstovo **Wayne Hays** (D., O.), kuri nuvyko į Paryžių užpraėjusią savaitę.

Šios delegacijos dalyvaus Nato parlamentarų posėdžiuose, prasidedančiuose šiandien.

Jungtinių Amerikos Valstybių delegatai, galbūt, svarstys šio krašto nemalonų prekybos balansą, jungtinės gynybos pastangas, pagalbą užsieniui ir šaltąjį karą apskritai.

Šiaurės Atlanto Gynybos organizacijos (Nato) parlamentarų posėdžių nutarimai nesaisto jos narių valstybių. Jie daugiau yra patarimai.

Iš karališkojo tarno į aktorius

HOLLYWOOD — Buvęs Britanijos princesės Margaretos vyriausias namų tarnas Thomas Cronin, 44 metų,neįtikęs jos vyrui, emigravo į Jungtines Amerikos Valstybes, kur kurį laiką buvo Miami, Fla., ištaigingo viešbučio direktorium.

Dabar jis persikėlė į Holywoodą ir jau pasirodė televizijos ekrane, kaip aktorius laukia pakvietimo į filmų aktorius, nes tariasi galįs vaidinti teisėjų, gydytojų, vyresnių liokajų ir kitų roles.

Nuskrido iš N. Yorko į Airiją per 4 val. ir 57 min.

SHANNON, Airija — Airijos Tarptautinės oro linijos sprausminis lėktuvas Boeing lapkričio 18 dieną padarė rekordą, atskrisdamas per 4 valandas ir 57 minutes iš New Yorko į Shannono aerodromą. Lėktuvas atliko per Atlantą pirmąją sprausminio tarnybą, kuri bus pradėta gruodžio 14 dieną. Senesnis rekorodas buvo 5 valandos ir 5 minutės.

P. Korėjos premjeras priešinasi neutralumo idėjai

SEOULAS — Dabartinis pietų Korėjos ministeris pirmininkas Chang yra katalikas ir priešinasi pietų Korėjos neutralizavimo idėjai, kurią iškėlė JAV senatorius Mike Mansfield. Nuverstas pietų Korėjos prezidentas Rhee yra krikščionis sektantas.

—*Kongiečiai* vakar apdaužė du amerikiečių pareigūnus, kurie netikėtai suvažinėjo vietos gyventoją.

Pasikeitimo viršininkas — Naujai išrinktas prezidentas Kennedy paskyrė Clark Clifford sudaryti planą perimti administraciją Washingtone. Clifford buvo Baltuose Rūmuose pagelbininku Trumano administracijoje. (UPI)

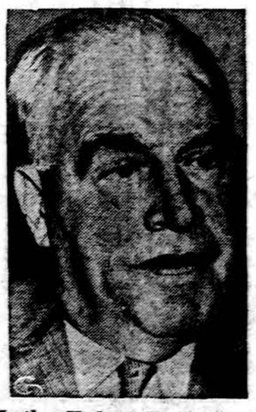

Luther Hodges, North Carolina gubernatorius, esąs numatomas komercijos sekretorium naujame Kennedžio kabinete. (UPI)

Nominuotas į senatą — William A. Blakley iš Dallas, Texas gubernatoriaus P. Daniel nominuotas užimti senate L. Johnsono vietą, kai pastarasis taps vicepreziden tu. (UPI)

Ghanos politinis pareigūnas nenori klausyti Mobuto

LEOPOLDVILLE, Kongas — Ghanos charge d'affaires N. Welbeck užvakar vakare pareiškė, jog jis nepaisys pulkininko J. Mobutos įsakymo išvykti iš Kongo šiandien.

„Nemanau palikti krašto, nebent atšauktų mano vyriausybė," — teigė Webeck.

Provakarietis pulk. Mobutu apkaltino Ghanos elementus Leopoldvilleje, kad jie pagelbsti drumsti politinį vandenį nuverstajam premjerui P. Lumumbai.

Mobutu penktadienį vakare įsakė Welbeckui ir likusiam Ghamos diplomatiniam korpusui važiuoti namo.

Vakariečiai diplomatai sako, jei Mobutui pasiseks iškrapštyti Welbecką, Lumumba gaus did žiausią smūgį nuo Mobutos karinės vyriausybės sudarymo prieš du mėnesius.

Katangos provincijoje vėl ramu.

ANKARA, Turkija — Turkijos revoliucinė vyriausybė užvakar pranešė, jog 25,000 asmenų, esantiems kalėjimuose, suteikiama amnestija.

Diktatorius Fidel Castro gavo 28,000 tonų ginklų

Gavo aštuonis sovietų Migus

WASHINGTONAS — Jungtinių Amerikos Valstybių pareigūnai šiandien Kubą pavaizduoja kaip dideliu raudonųjų bloko ginklų arsenalu apginkluoti revoliucinius sąjūdžius visoje Karibų apylinkėje.

Valstybės departamentas turi geriausią informaciją, jog Kubos premjero Fidel Castro vyriausybė įsigabeno 28,000 tonų ginklų iš rusų bloko, įskaitant tankus, patrankas ir aštuonis BIG sprausminius kovos lėktuvus.

Kuba neseniai gavo apie 6,000 tonų išrūšiuotos amunicijos ir dar beveik 46 milijonus šautuvų, kulkosvydžių ir artilerijos šovinių iš nekomunistinių šautinių.

Pasak valstybės departamento apskaičiavimų, Castro gavo 93,000 automatinių šautuvų, įskaitant 45,000 iš komunistinės Čekoslovakijos; ir 10 rusų helikopterių.

40,000 armijoje

Castro dabar turi Lotynų Amerikoje didžiausią armiją. Jo milicija sudaryta iš 200,000 asmenų ir JAV valstybės pareigūnai teigia, kad reguliari jo armija turi 40,000 vyrų.

Rusija ir raudonoji Kinija atgabena diktatoriui Castrui ginklų, nes nori sudaryti Karibuose įtampą, apsunkindamos kubiečių ekonomiją su nepaprastais ginklų pirkimais ir paremdamos Kubos ministerio pirmininko agresiyvią politiką.

Fidel Castro dabar turi ginklų daugiau nei jam reikia. Kodėl? Jis planuoja dalį ginklų eksportuoti į kitas Lotynų Amerikos valstybes paremti komunistines revoliucijas.

—o—

Paskutiniai svarbesni įvykiai:

1. Costa Rica rado Nicaraguos opozicijos vado dokumentus, kuris turėjo santykius su Castro ir tarptautiniu komunizmu nuversti nicaraguiečių vyriausybę.

2. Guatemalos prezidentas Miguel Ydigoras Fuentes paremtų Korėjos rūšies policinę Amerikos Valstybių organizacijos veiklą prieš Kubą.

3. Kuba formaliai protestavo Jungtinėse Tautose prieš prezidento Eisenhowerio įsakymą saugoti ir ginti Guetemalą ir Nicaraguą nuo komunistų užpuolimų.

Žvalgybos šaltiniai teigia, jog Kubos nepaprastas apsiginklavimas sukels visame vakarų pusrutulyje (hemisferoje) nerimą ir budrumą.

—*Kubos revoliucinė* Castro vyriausybė vakar pareiškė, jog ji turinti daug daugiau ginklų nei paskelbė amerikiečių pareigūnai.

Išmokslintas Raulas grįžo į Havaną

HAVANA, Kuba — Raulas Castro užvakar grįžo į Havaną, kur jo per du mėnesius nebuvo matyti. Tuo metu jis susipažino su sovietų karine taktika Orientе provincijoje.

Raulas Castro, kubiečių karinių dalinių ministeris, vizitavęs praėjusią vasarą Sovietų Rusiją, buvo San Luis vietovėje, 12 mylių šiaurėje nuo Santiago de Cuba, kur studijavo su rusų instruktoriais.

Japonija vakar išrinko naują parlamentą

TOKIO, Japonija — Japonai vakar rinko naują 467 atstovų parlamentą.

Valdančioji liberalų-demokratų partija dabartiniame parlamente turėjo 83 vietas ir tikisi gauti daugiau kaip 300.

Socialistai parlamente turėjo 122 vietas ir spėjama, jog ir jie padidins atstovų skaičių.

Pareigūnai pranešė, jog šiame krašte užsiregistravo 56,554,475 asmenys balsuoti. Kandidatų į parlamentą buvo 941, iš jų 21 moterys.

Ministerio pirmininko Ikedos liberalų-demokratų partija vakar prieš pietus pirmamo rinkimuose prieš socialistus geriau nei 3:1.

Rezultatai bus žinomi šiandien.

Rinkiminė kova ėjo tarp liberalų-demokratų ir socialistų ir komunistų.

Socialistų ir komunistų riaušės Tokio mieste praėjusį birželio mėnesį privertė prezidentą Eisenhowerį atšaukti vizitą į Japoniją.

Proamerikietiša Ikedos partija vakar 1 val. po pietų jau turėjo 162 atstovus. Atrodo, jog jo partija kontroliuos parlamentą.

● **Saviveikliininkai stato operą "Gražiną".** Vilniuje respublikinių mokytojų namų saviveikliininkai, kurių yra apie 300, ruošiasi statyti Karnavičiaus operą "Gražiną". Dalyviai atrinkti iš tautinių šokių ir chorų ratelių. Pirmiausia repetuojamas pirmasis veiksmas, kuriuo pasirodys viešai. Vėliau paruoš visą operą. (E.)

Raudonieji bando neįleisti į JT Kongo Kasavubos delegacijos

Vakariečiai tebepasitiki, jog jo delegacija atsisės Jungtinėse Tautose

NEW YORKAS — Sovietų Sąjunga užvakar karčiai puolė Jungtines Amerikos Valstybes, bandydama neleisti Kongo prezidento J. Kasavubos delegacijai užimti Jungtinių Tautų asamblėjoje vietą. Bet vakariečiai diplomatai tebepasitiki, kad asamblėja balsuos už Kasavubos delegaciją.

V. Zorin, sovietų užsienio reikalų viceministeris, generalinėje asamblėjoje pareiškė, jog jo kraštą neriša jokie nutarimai asamblėjos kredencialų komisijos, kad delegacijai, vadovaujamai Kasavubos, būtų suteikta vakuojanti Kongo vieta.

Asamblėja šeštadienį susirinko į specialų posėdį išspręsti Kongo delegacijos Jungtinėse Tautose klausimą, bet išsiskirstė iki šiandien be jokio nutarimo. Šiandien dar daug bus kalbėtojų prieš balsuojant tą klausimą.

Zorinas piktai puolė Jungtines Amerikos Valstybes, Belgiją ir Šiaurės Atlanto Gynybos organizacijos (Nato) valstybes. Bet jis dabartinę JAV administraciją kaltino.

Rusijos žibalas Kubai

LONDONAS — Rusija liepos ir rugpiūčio mėnesiais nugabeno į Kubą 3,541,659 statines neapdirbto ir valyto žibalo. Tai vakar žinių agentūra Tass paskelbė.

● **Okupuotos Lietuvos geležin keliečiai** laimėjo Sovietų Sąjungoje pereinamąją raudonąją vėliavą ir pirmą piniginę premiją už sėkmingą lenktyniavimą. Lietuvos geležinkelių valdybos viršininkas jau kelintus metus yra G. Žemaitis (anksčiau buvo rusas). (E.)

Okupuotoje Lietuvoje

Nenori ar negali traktorių remontuoti

OKUP. LIETUVA. — Vilniaus radijas davė žemės ūkio ministerijos vyriausiojo inžinieriaus duomenis apie traktorių ir kitų mašinų remontavimą kolchozuose ir rajonuose. Pvz. Kelmės rajono žemės ūkio technikos remonto plane numatyta iš 129 remonto reikalingų traktorių remontuoti remonto stotyse tik 15, Pasvalio rajone iš 323 tiktai 10 traktorių, Panevėžio rajone iš 76 suplanuota remontuoti tik 12.

Dalį remontuotinų mašinų kolchozai ketą patys remontuoti, bet ministerijos pareigūnas tai laiko netikslu, nes geriems remontams reikią gerų dirbtuvių, kurių kolchozai patys neturi. Remontuoti primityviose sąlygose nesą įmanoma.

Traktoriaus Dt 54 kapitalinio remonto kaina specialiose remonto dirbtuvėse nustatyta 1, 300 rublių, kitų traktorių kiek mažiau. (E.)

Rimta grėsmė Amerikoms

SAN FRANCISCO — Lyman B. Kirpatrick, Centro žvalgybos įstaigos generalinis inspektorius, pareiškė lapkričio 18 dieną, jog niekada nuo Monroe doktrinos, kuri įsigaliojo 1821 metais, nebuvo tokios rimtos grėsmės „Amerikų integralumui" kaip dabar rodo komunistai.

Kuba, — pareiškė jis, — neseniai parinkta baze „smarkiai pulti Jungtinių Amerikos Valstybių politiką... svarbiausia vieta visokiai komunistų veiklai Lotynų Amerikoje" ir baze, iš kur komunistų partija „eksportuos" savo revoliuciją į kitus kraštus.

Jis pareiškė, jog komunistai Lotynų Amerikoje deda visas pastangas, kad sukomunistintas kraštas sukomunistintų kitus.

Antijudajistinė knyga

MASKVA — Maskvos radijas pranešė, jog valstybinė laidykla išleido antižydišką knygą ir plačiai ją paskleidė knygų rinkoje. Knyga vadinasi apie Torahą ir Talmudą.

Radijo kalbėtojas apibūdino šį leidinį kaip svarbų indėlį į tarybinę literatūrą, nes ši knyga nušviečia „didelį judajizmo principų galingumą ir reakcionieriškumą, aiškiai nurodo, kad judajistinė politika yra priešinga liaudies interesams."

Kardinolas Mindszenty baigia savo memuarus

BUDAPESTAS, Vengrija — lapkričio 4 dieną sukako lygiai keturi metai, kai Vengrijos primas kardinalas Mindszenty yra tremtyje; prisiglaudęs JAV ambasadoje Budapeste. Europos radijas savo klausytojams priminė šį liūdną faktą.

Patikimi šaltiniai praneša, jog kard. Mindszenty bemaž jau baigęs savo atsiminimus apie jo kovas prieš nacizmą ir vėliau prieš komunizmą.

Princesė vyksta pas Nikitą

MASKVA — Kambadijos princesė Norodom Sihanouk š. m. lapkričio mėn. pabaigoje vizituos Sovietų Sąjungą. Ją pakvietė diktatorius Nikita Chruščevas.

Užs. korespondentai vizitavo Mao Tze-tungą

TOKIO, Japonija — Komunistinės Kinijos vadas Mao Tze-tung lapkričio 18 dieną priėmė vizituojančius žurnalistus iš Argentinos, Bolivijos, Brazilijos, Ecuadoro, Meksikos, Peru ir Japonijos. Tai vakar Peipingo radijas pranešė.

Nutarimai stalčiuose dulkių apnešti

OKUP. LIETUVA. — Respublikinė profesinių sąjungų taryba sausio 28 d. buvo priėmusi nutarimą apie turizmo Lietuvoje suintensyvinimą, steigiant tų rizmo punktus, ruošiant turizmo instruktorius, parūpinant turizmo inventoriaus ir pan.

Dabar Vilniaus "Tiesa" 259 numeryje plačiai kritikuoja visus tuos užsimojimus, kurie — likę stalčiuose ir buvo dulkių apnešti. (E.)

Lietuvoje mažiau iškulta nei kitur

OKUP. LIETUVA. — Juo komunistiniai vadai spartina kolchozininkus greičiau kulti, juo šie, atrodo, delsia. Oficialiais duomenimis, spalio 31 d. Lietuvoje buvo iškulta grūdinių kultūrų tik 40% numatyto plano, o Gudijoje jau 79. Vasarinių grūdinių ir ankštinių kultūrų sėklos Lietuvoje iki tos dienos buvo supilta tik 22%, Gudijoje 69. (E)

KALENDORIUS

Lapkričio 21 d.: Švč. P. Marijos aukojimas bažnyčioje; Vygantas.

Lapkričio 22 d.: šv. Cecilija; Dainė.

ORAS

Oro biuras praneša: Chicagoje ir jos apylinkėje šiandien — giedra, apie 50 laipsn.; rytoj — truputį pasikeis oro temperatūra.

Saulė teka 6:46, leidžiasi 4:27.

NAUJAUSIOS ŽINIOS

—*JAV pareigūnai* vakar atskrido į Bonną tartis su vakarų Vokietijos kanclerio vyriausybe ekonominiais reikalais. Iždo sekretorius R. Anderson ir valstybės vicesekretorius C. D. Dillon ir kartu su jais atvyko daugiau kaip 20 ekspertų. Jie bandys įtikinti vakarų Vokietijos vyriausybę suteikti daugiau pinigų atsilikusioms valstybėms civilizacijoje.

Jungtinės Amerikos Valstybės jaučia, jog suklestėjusi vakarų Vokietija nepakankamai pagelbsti atsilikusiems kraštams.

—*Naujai išrinktas prezidentas Kennedy* šeštadienį Palm Beach, Fla., tarėsi su sen. Stuart Symingtonu Pentagono perorganizavimo klausimu. Norima pagrindiniai perorganizuoti Pentagoną, kad JAV gynyba būtų lankestesnė. Sen. Symington, buvęs aviacijos sekretorius, yra Kennedžio komiteto perorganizuoti gynybą pirmininkas. Vakar vėl Kennedy susitiko su Symingtonu.

—*JAV ambasados Havanoje*, Kuboje, pareigūnas Wayne E. Henderson šeštadienio vakare buvo pašautas, kilus ginčui klube, kuris baigėsi gatvėje.

Amerikiečių ambasados kalbėtojas pranešė, kad jis buvo informuotas, jog Hendersono užpuolikas buvo 22 metų kapitonas. Ginčas kilo, kai Henderson ir jūrų kareivis (marinas) William E. Tampkins užsakė gėrimų ir bartenderiui pasiūlė $5. Bartenderis nepriėmė pinigo ir kilo kova, kai kas pačiupo banknotą.

—*Laoso neutrali* vyriausybė sudarė paliaubas su laosiečiais komunistais, kurie jau šeši metai kovoja prieš laosiečių vyriausybę.

SOCIALINIS DRAUDIMAS IR DARBAS

TVARKO PR. ŠULAS ir J. ŠOLIŪNAS

JŪS KLAUSIATE— MES ATSAKOME

Kur kreiptis dėl pašalpos nuo nacių nukentėjusiam?

Kl. Spaudoj paskelbta, kad neseniai Vak. Vokietijos valdžia su Jungt. Tautų aukštuoju komisaru pabėgėlių reikalams dr. Linolt pasirašė sutartį, pagal kurią buvę kacetininkai ir kiti nukentėję nuo nacių režimo galės iš naujo reikalauti peržiūrėti kartais dėl grynai formalių priežasčių atmestus prašymus dėl atlyginimo ir kad aukš. komisaras galės sekti bylos eigą ir daryti intervenciją, kad būtų išmokėtas atlyginimas. Tam reikalui V. Vokietijos valdžia paskyrė 46 mil. DMarkių ir prašymus galima pateikti ligi 1962 m. Aš asmeniškai esu nukentėjęs nuo nacių, bet man kyla kai kurios abejonės. Nustatytu terminu buvau padavęs buv. mano Vokietijoj gyventoje vietoje trem tyje pareiškimą, bet jis buvo atmestas. Ir aukštesnės instancijos atmetė mano prašymą. Neseniai Balfas paskelbė, kad jie tarpininkauja. Prašau paaiškinti, ką aš turiu daryti, kad gaučiau teisėtą atlyginimą, ypač už sveikatos nustojimą.

Nuketėjęs

Ats. Nukentėjusiam. Jeigu jūs turite pakankamai lėšų, tai kreipkitės į lietuvį advokatą, kuris susipažinęs su tokiais įstatymais, atlyginančiais nukentėjusiems nuo nacių. Priešingu atveju patartume kreiptis į Balfą nurodytu Muenchene, Vokietijoje, adresu ir prašyti tarpininkavimo, nurodant smulkiai savo bylos aplinkybes bei datas, kad Balfas galėtų lengviau vesti jūsų reikalą.

Kl. Karių Veteranų S-gos Ramovės c. v. gavo žinių, kad yra galimybė buv. rusų armijos kariams dalyvavusiems I pas. kare prieš Vokietiją ir k. gauti vietiniams veteranams numatytas pensijas. Vienas ramovėnas gyv. Kanadoj, Toronte, pranešė, kad jis jau tokią pensiją gaunąs. Jis prisiuntė ir ištrauką iš įstatymo. Gal būt yra visai atskiras koks įstatymas? Esą buv. rusų veteranams mokama ir buv. caro laikų fondų. Ar jūs galėtumėt ką nors išaiškinti? Malonėkit nurodyti pagrindą ir ką reikia pridėti, prašant tos pensijos.

V. M.

Ats. V. M. Mums neteko užtikti tokio įstatymo, pagal kurį JAV-bėse gyvenantiems buv. rusų veteranams būtų mokamos pensijos.

Kl. Aš esu našlys ir noriu vesti našlę. Ji gauna social. draudimo pensiją. Jei aš ją vesiu, ar ji praras savo pensiją? Aš taip pat esu pensininkas. Aš pensiją gaunu iš social. draudimo ir iš kompanijos. Jei man apsivedus aš mirčiau, tai ar ji gautų kokią dalį mano pensijos? **J. R.**

Ats. J. R. Jeigu jūs vestumėte moterį, kuri gauna social. draudimo pensiją, tai ji savo pensijos neprarastų. Tik man neaišku, ar ji gauna pensiją ant savo uždarbių ar ji gauna kaip kieno nors našlė? Jei ji dabar pensiją gaunų kaip našlė, ant kieno nors kito uždarbių, tai jos našlės pensija, jai ištekėjus, būtų nutraukta. Tačiau ji tada galėtų vėl pradėti gauti pensiją kaip jūsų žmona.

Jūsų mirties atvejuj jūsų našlė turėtų teisę gauti tris ketvirtadalius jūsų socialinio draudimo pensijos.

Kl. Mano motina yra gimusi 1885 m. Atvažiavo į JAV-bes 1949 m. lapkr. mėn., jokio darbo nėra dirbtusi darbovietėse. Aavažiavo kartu su dukterimi, su ja visą laiką ir gyvena. IRO ją neišleido be specialaus dokumento, kurį sudarė JAV-bėse dėdienės. Dokumentas garantavo motinos išlaikymą ir visą kitą. Dabar sesuo yra ištekėjus ir gyvena JAV-bėse. Ten pat gyvena ir sesers brolis. Jie visi esą Amerikos piliečiai, išskiriant motiną. Antras brolis, arba sūnus, kalbamos motinos gyvena Kanadoj ir esąs jos pilietis. Mes motiną bendrom išgalėm išlaikom be jokios valdiškos paramos-pensijos.. Norėčiau žinoti, ar mūsų motina galėtų gauti kokią valdišką pensiją, kadangi išgyvenus daug metų Amerikoje nors, nors ne šio krašto pilietė? Ar ji galėtų gauti pilietybę, nors nemokanti šio krašto kalbos? **V. P.**

Ats. Ne. Jūsų motina negali gauti jokios social. draudimo pensijos. Pagal veikiančias social. draudimo taisykles, vienas pagrindinių reikalavimų yra darbas ir už jį imokėti social. draudimo mokesčiai. Kadangi jūsų motina niekados Amerikoje nedirbo, todėl ir socialinio draudimo pensijos gauti negali. Jau esame rašę, kad social. draudimui yra visiškai nesvarbu, ar asmuo yra turtingas ar vargšas. Negalėjimo išgyventi pagrindu social. draudimo pensijos nėra išmokamos.

Yra nemažai paskirų steitų, kurie pagelbsti, reikalingiems asmenims teikia paramą ir todėl ir jūsų motina turėtų tuo reikalu kreiptis į vietines socialinio gerbūvio įstaigas.

J. Šoliūnas

Nedarbo pašalpos dydis

Kl. Gal galėtumėte pasakyti kokio dydžio nedarbo pašalpos mokamos Illinois valstybėje?

M. L.

Ats. M. L. Nedarbo pašalpos didumas Illinois valstybėje priklauso nuo didumo uždarbio, kurį prašytojas uždirbo pas atsakingą darbdavį metų ketvirty per bazės laikotarpį, kuriame toks uždarbis buvo aukščiausias.

Savaitinės nedarbo pašalpos suma nustatoma pagal sekančią lentelę:

Aukščiausias ketvirčio uždarbis	Savaitinė pašalpa
$ 150.00—$ 200.00	$10.00
230.01— 240.00	$12.00
270.01— 280.00	$14.00
390.01— 400.00	$20.00
622.51— 639.00	$30.00
969.01— 985.50	$40.00
1,018.51— 1,035.00	$42.00
1,084.51— 1.101.00	$44.00
1,101.01— 1,117.50	$44.50
1,117.51—ir daugiau	$45.00

Bedarbis viengungis negali gauti pašalpos daugiau kaip $30 per savaitę, jei jis neturi išlaikomų asmenų (dependent).

Bedarbis negali gauti daugiau pašalpos, jei neturi nedirbančio sutuoktinio, kaip $33 per savaitę; $36 mokama bedarbiui, jei jis turi vieną išlaikomą vaiką; $39 mokama bedarbiui, jei jis turi du išlaikomus vaikus. $42 mokama bedarbiui, jei jis turi tris išlaikomus vaikus; ir $45 mokama be darbiui, jei jis turi keturis ar daugiau išlaikomus vaikus.

Užsieny gimusio adoptuoto vaiko natūralizacija

Kl. Ar yra galimybių užsieny gimusį vaiką, kurį JAV karys, tarnaująs užsienyje, adoptavo, natūralizuoti be specialių formalumų? **M. L.**

Ats. M. L. Yra galimybių, jei tėvai yra piliečiai ir jie regulariai gyvena užsieny JAV-bių kariuomenės daliniuose, ir jei vaikas buvo adoptuotas prieš jam sueinant 16 metų amžiaus. Dar įstatyme numatyti viena sąlyga, būtent, vaikas turi būti išgyvenęs su adoptavusiais tėvais nemažiau kaip dvejus metus, prieš jiems užpildant naturalizacijos peticiją ir tuo metu vaikas turi būti jaunesnis negu 18 metų amžiaus. Trečioji sąlyga — toks vaikas turi turėti teisėtą leidimą nuolatiniai apsigyventi JAV-bėse. Kitais žodžiais vaikas turi turėti teisėtą leidimą įvažiuoti į JAV-bes, bet nereikalaujama, kad būtų gyvenęs JAV-bėse bet kurį nustatytą laiką.

Tos pačios taisyklės taikomos taip pat JAV-bių piliečiams, kuris adoptuoja užsieny gimusį vaiką, kai toks pilietis yra JAV-bių vyriausybės tarnyboj, arba yra Amerikos tyrimų institucijos, JAV-bių generalinio prokuroro (Attorney General), pripažintos. Taip pat JAV pilietis gali tarnauti Amerikos firmoje ar korporacijoje, besiverčiančioj užsienio prekyba arba tarptautinėj organizacijoj, kurioj JAV-bės pagal sutartį ar statutą dalyvauja ir pan. institucijose. **pr. š.**

MOVING

2047 W. 67 Pl. WA 5-8063

R. SERENAS perkrausto baldus ir kitus daiktus. Ir iš toli. Miesto leidimai ir pilna apdrauda.

PERKRAUSTYMAI - MOVING

Pigus, sąžiningas darbas. Visi apdraudimai. Dėl artimų ir tolimų distancijų šaukite sekančiai

ANTANAS VILIMAS

3415 So. LITUANICA AVENUE

Chicago, Ill. Tel. FRontier 6-1882

CRANE

SAVINGS AND LOAN ASSOCIATION

B. R. PIETKIEWICZ Pres.

2555 West 47th St. Tel. LAfayette 3-1083

PLENTY OF FREE PARKING

4 1/4%

NESA INVESTAVIMO SĄSKAITOS

Mokami nuo vasario 1 d., 1960

PINIGAI ĮNEŠTI IKI 15 D. PELNO NUOSIMČIUS NUO 1 d.

Dividendai mokami sausio ir liepos m. 1 d.

VALANDOS: PIRMAD. ir KETV. .... 9 v. r. iki 8 p.p. ANTRAD. ir PENKTAD. ...... 9 v. r. iki 5 p.p. ŠEŠTAD. 9 v. r. iki 12 val. d. Trečiad uždaryta

DAINA CO

Sav. inž. A. Semėnas

- Televizijos • Radijai,
- Fonografai • Plokštelės,
- Elektriniai virtuvės prietaisai
- Elektr. laikrodžiai,
- Rašomosios mašinėlės,
- Radijo ir TV lemputės,
- Visokios antenos,
- Baterijos • Dalys,
- Foto kameros ir filmos
- Elektros lemputės

PARDAVIMAS-TAISYMAS

3321 S. Halsted St.-CL 4-5665

Atd.: 9-6. pirm.-ketv. 9-9. Sekm. užd.

COMPLETE AUTO SERVICE

AUTOMOBILIŲ TAISYMO DIRBTUVĖ.

kurioje jūsų automobilis bus pilnai užbaigtas, pradedant motoro sureguliavimu, karoserijos ištaisymu, ratų subalansavimu, tiesaus važiavimo nustatymu, dažymu ir kitais darbais. Naujai padidintose dirbtuvėse naudojamos moderniškiausios mašinos automobilio karoserijai išlyginti. Dirbtuvėse vienu laiku gali būti taisoma virš tuzino automobilių.

Sav. STASYS DAPKUS

4542-44 So. Western Ave., Chicago 9, Ill.

Telef. CLiffside 4-2241

APDRAUSTAS SAUGUMAS - PELNINGI PATARNAVIMAI

Pasinaudokite sekančiais mūsų patarnavimais: Nariams veltui iškeičiame čekius. Duodame Money Orderius — čekius šeimos biloms apmokėti. Apdraudžiame taupymo skyrius. Kalėdų ir vakacijų skyriai. Aukšti dividendai. Jaunuoliams kolegijos bonų skyrius. Nemokamas parkinimas. Saugios vaultų dėžutės. Depozitavimas naktį.- Organizacijoms veltui kambarys susirinkimams. Ir daug kitų naudingų patarnavimų.

CHICAGO SAVINGS & LOAN ASS'N

6245 So. Western Ave., Chicago, Ill. Telef. GRovehill 6-7575

ATDARA: Pirmadienį nuo 12 iki 8, antradienį nuo 9 iki 4, ketvirtadienį ir penktadienį nuo 9 iki 8. Trečiadienį uždaryta visą dieną, o šeštadienį nuo 9 iki 12:30 val. po pietų.

Vestuvių nuotraukos ir augštos rūšies fotografijos mūsų specialybė.

PRECIN PHOTO STUDIO

(Incorporated)

EDVARDAS ULIS, sav.

4068 ARCHER AVENUE

Tel. VIrginia 7-2481

TELEVIZIJAS

Sąžiningai ir nebrangiai taisau Už patarnavimą vietoje $3.00, už dirbtuvės darbą — $10.00 ir dalys. Pigios paveikslinės lempos.

J. MIGLINAS

2549 W. 69th St. II a. PR 6-1063

Naujus ir vart. automobilius parduoda

TONY BALAS — HE 4-8200

TONY PIET PONTIAC

6617 S. Western, Chicago 36, Ill.

P. ŠILEIKIS, O. P.

Orthopedas. Protezistas

Aparatai-Protezai. Med. bandažai. Spec. pagalba kojoms (Arch Supports) ir t.t.

Val 9-4 ir 6-8. Šeštadieniais 9-1

ORTHOPEDIJOS TECHNIKOS LAB

2850 W. 63rd St., Chicago 29, Ill.

Tel. PRospect 6-5084

DR. G. SERNER

LIETUVIS AKIŲ GYDYTOJAS

25 metų patyrimas

Tel.: YArds 7-1829

Pritaiko Akinius

Kreivas Akis Ištaiso.

Ofisas ir Akinių Dirbtuvė

756 WEST 35th STREET

Valandos: nuo 10 iki 2, nuo 6 iki 8. Treč. uždaryta. Penkt. ir šešt. 10—3 val. po pietų. Arba pagal susitarimą.

DR. J. IR K. AGLINSKAI

GYDYTOJAI IR CHIRURGAI

5430 So. Kedzie Ave.

Priima ligonis pagal susitarimą. Dėl valandos skambinti telefonu HEmlock 4-1562 nuo 2 iki 9 v. p. p. kasdien, išskyrus trečiad. ir šeštad.

DR. ANNA BALIUNAS

AKIŲ, AUSŲ, NOSIES IR GERKLĖS LIGOS

Pritaiko akinius

6322 South Western Avenue

Val.: kasdien 10—12 val. ir 7—8 v. vak. Šeštadieniais 10—1 val. Trečiadien. uždaryta. Kt. laiku susitarus

Ofiso telefonas PR 8-3229

Rez. telef. WAlbrook 5-5076

DR. VL. BLAŽYS

PLAUČIŲ IR VIDAUS LIGOS

4701 South Damen Avenue

Kampas 47-tos ir Damen Ave.

Val. kasdien nuo 6—8 val. vak. Šešt. 2—4 val. vak. Trečiad. ir kitu laiku pagal sutartį

Ofiso telef. LAfayette 3-6048

Rez. WAlbrook 5-3048

DR. C. K. BOBELIS

Inkstų ir šlapumo takų chirurgija

Tel. PRospect 6-1795

2300 W. 51st St., Chicago, Ill.

Oakley Medical Arts Bldg.

arba

434 Algona Ave., Elgin, Illinois

Tel. OWens 5-0533

Valandos pagal susitarimą

Tel. ofiso HE 4-5849, rez. HE 4-2324

DR. PETER T. BRAZIS

GYDYTOJAS IR CHIRURGAS

2434 West 71st Street

Val. Pirm., ketvir., penkt. 1-4 ir 7-9 Antr. 1-6, treč. ir šešt. pagal sutartį. sekm. uždaryta.

Tel. ofiso HE 4-5758; Res. HI 5-3225

DR. S. ir M. BUDRYS

GYDYTOJAI IR CHIRURGAI

(Bendra praktika ir Alergija.)

2709 West 51st Street

Valandos: pirm., antr., ketvirt., penk. 2-9 val. vak.: šeštad. 10-12 val.

Ligonius priima pagal susitarimą.

DR. RŪTA BUTNIS

GYDYTOJA IR CHIRURGĖ

744 West 35 St. Tel. BI 7-3883

Val. 9 v. r.-1 p.p.; 4:30-6 v. p. p.

2801 W. 63 St. (Kampas California)

Val.: 1:30—4 p.p.; 7—9 p.p.

Tel. HE 6-4858

Rez. tel. HE 4-4512

DR. J. G. BYLA - BYLAITIS

Nervų-Smegenų Ligos. Chirurg.

OAKLEY MEDICAL BLDG.

2300 West 51st Street

Valandos šeštad. susitarus, skambinti tik pirmad., antrad., ketvirtad., penktad., tik nuo 2—4, 6—8 val. PRospect 6-1795. Rez. TREMONT 9-5890.

DR. Z. DANILEVIČIUS

GYDYTOJAS IR CHIRURGAS

spec. vidaus ligos

6317 South Western Avenue

Tel. ofiso — REpublic 7-4900

namų — GRovehill 6-8161

Valandos: kasdien 2-7 v. p. p., šeštad. 1-5 val. p. p., trečiadieniais uždaryta.

Dėl tikslaus priėmimo laiko (appointment) malonėkite susitarti telefonu ar asmeniškai, kad nereiktų ilgai laukti

DR. T. DUNDULIS

GYDYTOJAS IR CHIRURGAS

Akušerija ir moterų ligos

4157 Archer Avenue

Ofiso val.: nuo 2-4 ir nuo 6-8:30 v. vak. Šeštadieniais nuo 2-4 v. popiet. Trečiadieniais pagal sutartį.

Ofiso tel. VIrginia 7-0036

Rezidencijos tel. BEverly 8-8244

Rez. GI 8-0873 Rez. HE 6-1670

Dr. Eisin. Dr. Balukas

DR. W. M. EISIN-EISINAS

DR. K. G. BALUKAS

AKUŠERIJA IR MOTERŲ LIGOS

6132 S. Kedzie Ave., WA 5-2670

Valandos pagal susitarimą

Jei neatsiliepia skambinti MI 3-0001

Ofiso HE 4-1414. Rezid. RE 7-6867

DR. B. GAIŽIUNAS

GYDYTOJAS IR CHIRURGAS

Specialybė akušerija ir moterų ligos

2454 West 71st Street

(71-os ir Campbell Ave. kampas)

Val.: kasdien 1—3 ir 6—8 val. vak. Šeštadieniais 1-4 p. p. Trečiadieniais uždaryta.

DR. A. GARUNAS

GYDYTOJAS IR CHIRURGAS

Vidaus ir vaikų ligos

2737 West 71st St.

Val. kasdien nuo 6-8 val. vakaro. Šeštad. nuo 12:30—2:30 val. p. p. Treč. ir kitu laiku tik susitarus.

Tel. ofiso ir rez. WA 5-2017

Ofiso tel. TOwnhall 3-0958

Namų-rezid. tel. PRospect 8-9081

DR. JANINA JAKŠEVIČIUS

(JOKŠA)

GYDYTOJA IR CHIRURGĖ

VAIKŲ LIGOS

5002 W. 16th St., Cicero, Illinois

Val.: kasdien 5-8 p. p. ,šeštad. 11-2 p. p. Treč ir kt. laiku tik susitarus

Tel. ofiso PO 7-6000, rez. GA 3-7278

DR. A. JENKINS

GYDYTOJAS IR CHIRURGAS

3844 West 63rd Street

Val. kasdien nuo 1 — 4 p. p. ir 6 iki 8 val. Trečiad. ir šešt. uždaryta

Telefonas: GRovehill 6-1595

DR. ALDONA JUŠKA

AKIŲ LIGŲ SPECIALISTĖ

PRITAIKO AKINIUS

2422 W. Marquette Road

Valandos 9—12 ir 7—9 v. v. pagal susitarimą, išskyrus trečiadienius.

Ofiso ir buto tel. OLympic 2-1381

DR. F. V. KAUNAS

GYDYTOJAS IR CHIRURGAS

1407 So. 49th Court, Cicero

Kasdien 10-12 ir 4-7. Treč. ir šeštad. tik 10-12.

Tel.: REliance 5-1811

DR. WALTER J. KIRSTUK

GYDYTOJAS IR CHIRURGAS

(Lietuvis gydytojas)

3925 West 59th Street

Val.: Pirmad., antrad., ketvirtad. ir penktad. nuo 1—4 p. p., 6:30-8:30 val. vak. Šeštad. 1—4 val., trečiad. uždaryta.

Tel. ofiso ir buto OLympic 2-4159

DR. P. KISIELIUS

GYDYTOJAS IR CHIRURGAS

4938 W. 15th Str., Cicero

Kasdien 1—3 val. ir 6—8 val. vak. išskyrus trečiadienius

Šeštadieniais 12 iki 4 popiet

Ofiso telef. LAfayette 3-3210, jei neatsiliepia, šaukitę KEdzie 3-2868

DR. EMILY V. KRUKAS

GYDYTOJA IR CHIRURGĖ

4146 S. Archer Ave.

Val.: Kasdien popiet nuo 12—3 val. vak., pirm., antr., ketvir. 6—9 val. Trečiadieniais tik susitarus

DR. IRENA KURAS

GYDYTOJA IR CHIRURGĖ

KŪDIKIŲ IR VAIKŲ LIGŲ SPECIALISTĖ

7156 South Western Avenue

MEDICAL BUILDING

Pirmad., antrad., ketv. ir penktad. nuo 11 val. iki 1 val. p. p. ir nuo 6 v. — 8 val. vakare. Trečiad. nuo 11 val. ryto — 1 val. p. šeštad. 11 val. ryto iki 3 val. p. p.

Office tel. RE 7-1168

Res. tel. WAlbrook 5-3765

Tel. ofiso HE 4-1202, rez. PR 6-4732

DR. A. MACIONAS

CHIRURGAS

2454 West 71st Street

(71st ir So. Campbell Ave.)

Val.: pirmad. ir ketvirtad. 1-4 p. p., antrad. ir penktad. 5-8 v. v.

Perskaitę "Draugą", duokite jį kitiems pasiskaityti

Ofiso HE 4-1818, Rezid. PR 6-9801

DR. J. MEŠKAUSKAS

GYDYTOJAS IR CHIRURGAS

Specialybė — vidaus ligos

2454 West 71st Street

(71-os ir Campbell Ave. kampas)

Val.: kasdien 9-11 ryto ir 4-8 v. v. Šeštad.: 9 v. r. — iki 2 p. p. Trečiadieniais uždaryta.

DR. JONAS V. MILERIS

NERVŲ IR SMEGENŲ LIGOS

5430 So. Kedzie Ave.

PAGAL SUSITARIMĄ

Tel. HE 4-1562

Skambinti 2 iki 9 val. popiet kasdieną, išskyrus trečiadienį.

DR. JULIJA MONSTAVIČIUS

GYDYTOJA-CHIRURGĖ

Vidaus ligos

10748 S. Michigan, Chicago 28, Ill.

Telef. offiso: PUllman 5-6766

Namų: BEverly 8-3946

Priėm. val.: kasdien 6-9 v. v., šešt. 1-4 v. p. p., trečiadienį — uždaryta.

Tel. Ofis. VI 2-1484. Rez. RE 7-8818

DR. ALBINA PRUNSKIS

GYDYTOJA IR CHIRURGĖ

3259 South Halsted Street

Val. kasdien: 3 — 7 p. p.; penktad. 2—4 ir 6—8; šeštad. 1—4 val. Treč. uždaryta.

Ofiso telefonas — BIshop 7-2525

DR. AL. RAČKUS

GYDYTOJAS IR CHIRURGAS

4342 Archer Avenue

(Kampas Kedzie ir Archer)

VAL. kasdien nuo 2 iki 9 val. vak. Treč. ir sekmad. tik susitarus

DR. J. RIMDZUS

CHIROPRACTOR

Headaches, Arthiritis, Rheumatism Spine & Nerve, Ailments

1428 Broadway, Gary, Indiana

Val. pirm. 3—6 v. v., šešt. 9—11 val. prieš piet. Kitu laiku pagal susitarimą. Tel. Office Gary TUrner 5-8638. Res. Ch-go BIshop 7-5833

DR. ZIGMAS RUDAITIS

2745 West 69th Street

Spec. ORTHOPEDINĖS LIGOS

Priešais šv. Kryžiaus ligoninę

VAL.: Pirma., antr., ketv., penktad. nuo 9 iki 11 ryte ir nuo 6-8 val. v. Šeštad. nuo 2-4. Trečiadieniais ir kitu laiku susitarus telefonu.

Telef. REpublic 7-2290

DR. ANT. RUDOKAS, Opt.

Tikrina akis ir pritaiko akinius keičia stiklus ir rėmus

4455 S. California Ave. YA 7-7381

Val.: 10 ryto iki 8 vak. (trečiad. uždaryta. Šeštad. 10 v. r. iki 2 p. p.

DR. J. J. SIMONAITIS

GYDYTOJAS IR CHIRURGAS

Naujas adresas: 4255 W. 63rd St.

Ofiso tel. REliance 5-4410

REz. tel. GRovehill 6-0617

Valandos: 1-3 p. m. ir 6-8 p. m. Penkt. tik 1—3 p. m.

Trečiad. ir šeštad. pagal sutartį

Ofiso telef. CLiffside 4-2896

Rezid. telef. WAlbrook 5-3099

DR. P. STRIMAITIS

GYDYTOJAS IR CHIRURGAS

1724 West 47th Street

(Bendra praktika ir specialiai chirurgija)

(Kamp. 47th ir S. Hermitage)

Val.: nuo 2 iki 4 val. ir 6 iki 8 v. v. Šeštad. nuo 2 iki 6 val., išskyr. sek.

Tel. ofiso TO 3-0959

Res. tel. GA 3-6046

DR. FL. TALLAT-KELPŠA

GYDYTOJAS IR CHIRURGAS

Spec. chirurginės ligos

5002 West 16th Street, Cicero, Ill.

Val.: kasdien 5-8 p. m., šeštadien. 1-4 p. p. Kitu laiku ir trečiad susitarus.

DR. VYT. TAURAS

(Bendra praktika ir moterų ligos)

Ofisas ir rez. 2652 W. 59th St.

(Bendra praktika ir moterų ligos)

GYDYTOJAS IR CHIRURGAS

Ofisas ir rez. 2652 W. 59th St.

Tel. PRospect 8-1223 ar TR 3-5577

Ofiso val.: Pirm 7-9 v. v., Antrad., Treč. ir Penkt. 6-9 val. vak., Šeštad. 2-4 val. popiet ir sulig susitarimu.

Tel. ofiso HE 4-2123, rez. GI 8-6195

DR. V. P. TUMASONIS

CHIRURGAS

2454 West 71st Street

(71st ir So. Campbell Ave.)

Val.: pirm., antr., ketv. ir penkt. nuo 2 iki 4 ir nuo 6 iki 8. Treč. ir šešt. uždaryta.

Telefonas — GRovehill 6-2823

DR. A. VALIS-LABOKAS

GYDYTOJAS IR CHIRURGAS

2524 West 69th Street

Specalybė: AKUŠERIJA ir MOTERŲ LIGOS

Valandos: nuo 1-4 ir 6-8 vai. vak. Šeštadieniais nuo 1-4 val. popiet

Tel. PRospect 6-9400

DR. ONA VAŠKEVIČIUS

(VAŠKAS)

GYDYTOJA IR CHIRURGĖ

6248 South Kedzie Ave.

Ofiso val. kasdien: 2-4; 6-8 Šeštad. nuo 2 iki 4. Treč. ir sekm. tik skubiais atvejais ir susitarus.

Tel. ofiso PR 6-6446, rez. HE 4-3150

DR. F. C. WINSKUNAS

GYDYTOJAS IR CHIRURGAS

2420 W. Marquette Road

Val. nuo 2 iki 4 v. v. ir 7 iki 8 v. v. Trečiad. ir šeštad. pagal sutartį.

DR. P. Z. ZALATORIS

GYDYTOJAS IR CHIRURGAS

1821 So. Halsted Street

Tel. ofiso CA 6-0257, rez. PR 6-6650

Rezid. 6600 So. Artesian Ave.

Val. 11 v. ryto iki 3 v. p. p., 6-7 v.

Tel. Off. FR 2-4841, 9 A.M.-5 P.M.

Tel. Res. AV 3-2627, 5:30 P.M. iki 9

DR. JUSTINA ŽIRGULIS

Įvairios nervų bei proto ligos — vaikų ir suaugusių

PITTSFIELD BUILDING, kamb. 621

55 E. Washington St., Chicago 2, Ill.

Priėmimas tik pagal susitarimą

DRAUGAS

THE LITHUANIAN DAILY FRIEND

4545 West 63rd St., Chicago 29, Illinois Tel. LUdlow 5-9500

Entered as Second-Class Matter March 31, 1916, at Chicago, Illinois Under the Act of March 3, 1879

Member of the Catholic Press Ass'n Published daily except Sundays and days after Christmas and Easter by the Lithuanian Catholic Press Society.

SUBSCRIPTION RATES
$11.00 per year outside of Chicago
$13.00 per year in Chicago & Cicero
$11.00 per year in Canada.
Foreign $13.00 per year

PRENUMERATA:	Metams	½ metų	3 mėn.	1 mėn.
Chicagoj ir Ciceroj	$13.00	$7.00	$4.00	$1.75
Kitur JAV ir Kanadoj	$11.00	$6.00	$3.50	$1.50
Užsienyje	$13.00	$7.00	$4.00	$1.75

Redakcija straipsnius taiso savo nuožiūra. Nesunaudotų straipsnių nesaugo, juos grąžina tik iš anksto susitarus. Redakcija už skelbimų turinį neatsako. Skelbimų kainos prisiunčiamos gavus prašymus.

KAD DVASIA BŪTŲ GYVA

Didįjį lietuvių tautos filosofą, auklėtoją ir gyvosios dvasios ugdytoją prof. Stasį Šalkauskį mūsų skaitančiai visuomenės daliai nauja knyga tinkamai pristatė prof. Juozas Eretas. Ta Šalkauskio biografija būtų verta daugiariopai panagrinėti. Tačiau šį kartą norėtųsi prisiminti tik to didžiojo filosofo susirūpinimą savos tautos dvasiniu ir tautiniu gyvenimu, jos ateitimi ir kultūriniu kilimu, jos sukrautų lobių perdavimu ateinančioms kartoms ir kitoms tautoms.

Mūsų tautai pradėjus žengti nepriklausomo gyvenimo keliu, jis jau rašė Romuvos žurnale (1921): "Atskleiskite šventuosius lapus, grįžkit su atviru protu ir gryna širdimi prie dieviškos išminties šaltinių, ir jūs patirsite viduje tą šviesos potvynį, kuris visa ką išaiškina". Tai ir buvo jo noras sugrįžti prie tų neišdžiūstančių šaltinių, pradedančių upelio tėkmę, gimdančių tą gyvąją dvasią, kuria jis norėjo atgaivinti mūsų tautą krikščioniškame gyvenime, nutrinti nuo jos okupanto paliktas nihilistines nuosėdas ir išnaikinti jaunus daigus bepradedančias užgožti piktžoles.

Nors ne vienas Šalkauskis buvo susirūpinęs gyvosios dvasios gaivinimu mūsų tautoje, bet jis davė jai aiškiausią ir tinkamiausią pavidalą, tuo dvasios atgaivinimu sudomino jaunesniąją kartą, savo mokinius. Jis tos dvasinės ugnies turėjo tiek daug, kad ja uždegė ir kitus, kuriems knietėjo tautos gyvenimas, jos moralinis pakilumas, tautinės darnos išlaikymas ir jos ugdymas. Nors tie idealai buvo per staigūs ir per aukšti paprastai miniai, bet jie rado atgarsį daugelyje pakilesnių sielų. Jais pasekė bent dalis mūsų šviesuolių, tuos idealus į platesnias mases vėliau paskleidusių.

Karo audros, okupacijos, tautos nelaimės sumaišė daugelį mūsų geriausių užsimojimų. Sudužo ir tautos dvasios atgaivinimo viltys. Tik iš tos ugnies išsprogusios kibirkštėlės įžiebė naujas liepsneles, mažus lauželius, kurie dar tebedega net ir svetimoje aplinkoje.

* * *

Šiuo metu mūsų išeiviškai visuomenei jau reikia tokių gyvos lietuviškos dvasios įkvėpėjų, skatintojų, organizatorių ir židinių. Išeivis be tautinės atsparos skursta, nusidvasi, tampa masės dalele. Jis jau mąsto tai, ką jam rėkianti reklama suformuoja, jaučia, kaip jaučia dauguma, eina ten, kur traukia minios instinktas. O mums, nors ir išeivijoje, reikalinga išlikti pilnutiniais žmonėmis, anot Ortegos y Gasset, savu protu mąstančiais, savo jausmais jaučiančiais ir užjaučiančiais. Teisingi tad M. Krupavičiaus žodžiai: "Be Lietuvos būsime niekis, nenaudinga atplaiša".

Mūsų gyvenimas net ir išeivijoje turi būti pilnai prasmingas žmogiškuoju atžvilgiu. Tačiau ir tautinėje plotmėje tas gyvenimas turi turėti prasmę, kad kryžiuojamai ir niokojamai tautai kiekvienas laiku atiduotų tinkamą duoklę. Mūsosios išeivijos tautinis, visuomeninis ir draugijinis gyvenimas turėtų taip pat daugiau domėtis savo dvasios atgaivinimu. Ta lietuviškoji dvasia turėtų būti tokia, kuri nesustingsta vietoje, kuri nepasitenkina savimi, kuri mėgina prasiveržti pro apniukusį horizontą į tyresnes aukštumas. Bet kartu ta dvasią turi apjungti visą visuomeninę veiklą tautos labui. Užtat ir "turime sukurti išeivijoje iš atplaišų gyvą lietuvišką, gerai organizuotą, stiprią dvasia ir kovinga nuotaika išeivių bendruomenę" (M. Krupavičius). Turime sutelkti kuo daugiausiai gyvos dvasios lietuvių draugėn, kad, anot to paties autoriaus, jiems Lietuva nebūtų tik tuščias žodis, bet gyvas turinys.

Lietuvišką gyvastingumą atgaivinti turi stengtis kiekvienas, kuriame dar neišblėso paskutinės tautinės kibirkštys, kuris dar jaučia atsakingumą už savo tautos likimą ir jos ateitį. Gėris ir grožis pats skleidžiasi į aplinką. Tokios uždegančios dvasios turinčių lietuvių pavyzdys ir šilima turi patraukti atšalusius ir išspinduliuoti į aplinką tiek dvasinės energijos, kad ir ten daugiau tos gyvos dvasios atsirastų.

* * *

Prof. Šalkauskis anuo metu ragino jaunimą imtis pastangų, kad dvasinis gyvenimas įgautų daugiau gyvybės. "Jaunuolės ir jaunuoliai turi būti pirmūnai gyvosios dvasios sąjūdyje". Tais jaunuoliais, kurie galėtų būti pirmūnais lietuviško entuziazmo atgaivinime, turėtų būti ne tiek universitetų studentai, kiek ypatingai neseniai studijas baigę, kurie jau užima tinkamą vietą visuomenėje, kurie jau pilnai vadovaujasi sava moksline patirtimi. Svarbiausia, kad jie tebeturi dar gyvajai dvasiai reikalingo idealizmo, neišsekusios energijos darbų vykdymui ir pasiryžimo ištesėti tolimuose atstumuose. Šis jaunimas gali dar tikrai imtis tų visų darbų, nes jis dar nėra pavargęs ir nesekmių sugniuždytas. Jam šiuo metu pirmoj vietoj priklauso naujos gyvybės įžiebimas ir lietuviškos dvasios atgaivinimas.

Tai nereiškia, kad vyresnieji mūsų darbuotojai turėtų jau pasitraukti ar paskęsti senatvės snauduly. Juk yra dar nemaža tokių, kurie nenugrimsdo saldžiuose praeities atsiminimuose, kurie jaučia dienos pulsą ir gali savo patirtimi nurodyti tiesesnius tautinio atsinaujinimo kelius.

Norėtume palikti nuošaly politinius plotus. Čia reikalinga didesnė patirtis ir specialus noras tai sričiai atsidėti, nors yra jau ir politikai pakankamai pasiruošusių jaunesnių žmonių, kurie savo didesniu ryžtu galėtų įnešti šiek tiek šviežumo. Tačiau mums reikia labiau pagyvinti ir atgaivinti tuos kultūrinius ir visuomeninius laukus, kuriuose bręsta tautos ateitis, kuriuose reikalingos naujos jėgos, nauji veiklos būdai, nauji veidai ir nauji žodžiai. Jei vyresnioji karta savo siaurume laiku to nesupras, ji paliks po savęs tuštumą, o jaunimas eis visiškai skirtingais, gal net ne lietuviškais, keliais.

Mūsų tautinės ugnelės kibirkštis ypatingai išblėsina visokie maži būriai, būreliai. Jau atėjo laikas burtis į didesnius vienetus, kad sutausotume dirbančiųjų jėgas ir išlaikytume didesnę kaitrą. Tos mūsų atsivežtosios draugijėlės yra nustojusios prasmės, jos turi jungtis kad ir tokioj Lietuvių Bendruomenėj, kurioj galėtų siekti didesnių tautinių tikslų. Kad ta lietuviškoji dvasia būtų gyva, reikalinga daugiau lietuviško entuziazmo, didesnės vienybės ir jautresnio savų reikalų išgyvenimo. Reikia laiku sustabdyti išblėsimą ir įpūsti naują ugnį.

Pr. Gr.

Naujai išrinkto prez. Kennedy šeima. Sėdi (iš k. į deš.) sesuo Shriver, Kennedy tėvai, žmona Jacqueline, brolis Edward, Stovi (iš k. į deš.) brolienė Robert, svainis Smith ir jo žmona, Kennedy sesuo, prez. Kennedy, brolis Robert, sesuo Lawford, svainis Shriver, Edward Kennedy žmona ir svainis Peter Lawford. (UPI)

KENNEDY IR ŠEIMA

K. MOCKUS, Boston, Mass.

Rinkimų kampanijos metu turėjome progos susipažinti su abiem prezidentiniais kandidatais. Po rinkimų taip pat mūsų spaudoje jau būta pasisakymų. Viename "Draugo" vedamųjų (lapkr. 11 d.) yra išskaičiuota naujo prezidento pasisakymai Lietuvos ir kitų pavergtų tautų reikalu. Tai turėdamas galvoj, prieš kiek laiko esu mėginęs atsargiai įspėti tuos iš mūsiškių (ypač Vakarų pakrašty), kurie įsismaginę rinkimų įkarštyje nepakankamai atsižvelgė į tai, kas aname "Draugo" vedamąjame surašyta. Manyčiau, kad ir mums ateičiai reikia taktiškiau elgtis.

Šiuo atveju noriu sužymėti pastabas, kurios išeina iš fakto, kad tenka gyventi valstybėje, kuri anksčiau yra davusi šiai didžiai šaliai tris prezidentus, ir dabar štai davė ketvirtąjį, kuris yra prmas Romos katalikų tikybos, pirmas grynai airių kilmės, pirmas gimęs šiame šimtmetyje, pirmas tokio jauno amžiaus išrinktas. (Savo laiku Th. Roosevelt atėjo į prezidentus kiek jaunesnis, bet po atentato prieš McKinley, ne po rinkimų). Jis taip pat yra pirmas laivyno karininkas, pasižymėjęs heroizmu, apdovanotas ordinais, o dabar štai išėjęs į prezidentus. Praeito karo pabaigoj jis buvo dar visai jaunas ir savaime neneša atsakomybės už to meto politiką. Su Kennedy į šio krašto politines viršūnes ateina generacija, subrendusi ir išaugusi jau po antrojo pasaulinio karo. Manau, kad yra būtino reikalo kalbėti kiek apie Kennedy šeimą.

Kažkuris politinis komentatorius gana teisingai pavadino senatorių Kennedy "son the milionaire with the common touch". Vadinasi, milijonieriaus sūnus, bet galįs ir norįs turėti ryšį su plačiąja visuomene ir jos rūpesčiais. Kennedy tėvas dabar yra tikrai turtingas, kai kas jo turtą suskaito net ligi 400 milijonų. Yra vertęsis ir tebesiverčia labai įvairiu bizniu—birža, importas, bankai, didysis Chicago marketas ir pan. Naujojo prezidento senelis turėjo nedidelę prekybą Bostone, bet sugebėjo savo sūnų, dabartinio prezidento tėvą, išleisti mokslus Harvardo universitete. Joseph Kennedy greitai kilo ūkinės karjeros laiptais. Nemažai laiko gyveno New Yorke, bet ryšių su Bostonu niekada nenutraukė. Prasigyvenęs pasistatė puošnias vilas Cape Cod, Mass., kur ligi tol nebuvo girdėta, kad airis galėtų tokią vilą turėti. Tos vilos dabar tapo JAV prezidento kampanijos būstine ir berods tikrai bus jo vasaros rezidencija. Milijonierius Joseph Kennedy visada domėjosi ir domisi politika. Yra kiek labiau konservatyvus už sūnų, bet reiškėsi demokratų partijoj, susidraugavo su prezidentu Roosevelt ir buvo JAV ambasadoriumi D. Britanijoj kritiškais metais prieš antrąjį pasaulinį karą. Pasireiškus nuomonių skirtumui, atsisakė iš posto ir nutraukė ryšius su Rooseveltu. Daugiau politikoj nesireiškia, tačiau jo šeimoj dėmesys politikai visada buvo ir yra didelis. Tai padidina ir jo žmona, naujo prezidento motina. Kai skaitome naujo prezidento vardą, pavardę, ligi šiol gal permažai domėjomės vidurinių inicialu F. O tai reiškia motinos mergautinę pavardę Fitzgerald. Ta pavardė Bostone labai plačiai žinoma. Dabartinio prezidento motinos tėvas buvo labai aktyvus, kovingas politikas, ilgai buvo Bostono miesto meru, ėjo į JAV senatorius, bet nepajėgė įveikti tada labai įtakingo senatoriaus Lodge. Tai buvo dabar buvusio kandidato į viceprezidentus, labai simpatingo politiko senelis, kietas izoliacionistas, savo laiku vadovavęs tam tada stipriam respublikonų partijos sparnui, kuris nepripažino demokratų prezidento Wilsono pasaulinių įsipareigojimų ir atitraukė Amerikos J. Valstybes nuo dalyvavimo pasaulio įvykių sūkury. O tai buvo klaida, kurios pasekoj Rusijoj įsigalėjo komunizmas, Vokietijoj iškilo Hitleris ir įsiliepsnojo antras pasaulinis karas. Taigi kai kalbame apie vienos partijos vadų savo laiku padarytas klaidas, neužmirškime ir kitų.

Dabartinis naujai išrinktas į prezidentus Kennedy politinį interesą yra paveldėjęs iš abiejų pusių. Iš abiejų tėvų taip pat yra paveldėjęs gyvą katalikų tikėjimą, kurį uoliai praktikuoja — lankė Mišias sekmadieniais net ir didžiausio rinkiminio įkarščio metu. Jo motina, kaip sako čionykščiai žurnalistai, lanko mišias kasdien. Kennedy išaugino devynius vaikus. Vyriausias, kuris taip pat rengėsi politiniam darbui, žuvo kaip laivyno lakūnas antrojo pasaulinio karo metu. Jo vardu yra pavadintas vienas šios šalies karo laivas. Viena duktė buvo ištekėjusi už anglų didiko, bet yra mirusi, kita duktė yra nesveika. Aktyviai reiškiasi trys sūnūs — John, Bob ir Edward (Ted). Visi trys nedalyvauja biznyje, visi domisi politika ir rodo didelius gabumus. Bob vadovavo visai akcijai, atvedusiai jo brolį ligi prezidento vietos. Toje akcijoje dalyvavo ir motina, ir visos trys seserys, kurių dvi yra žymių biznierių žmonos, o trečioji yra žinoma kino filmų aktoriaus Peter Lawford žmona. Bob Kennedy yra vedęs prieš dešimt metų ir ligi šiol sulaukęs septynių vaikų. Jis praeitais metais pripažintas "father of the year".

John Kennedy kelias

John F. Kennedy dėl sužeidimo ir heroiško gelbėjimosi nuo skendimo Pacifike išsprogdinus japonams laivą, turėjo sužeistą nugarkaulį ir ilgai gydėsi, išgyveno labai pavojingą operaciją jau senatorium būdamas. Yra baigęs Harvardo universitete politinių ir ekonominių mokslų studijas, paskui jas gilinęs Anglijoj. Yra parašęs tris veikalus, kurių pirmąjam antrašte "Kodėl Anglija miegojo" įžangą yra parašęs dabartinis "Life" žurnalo vyr. red. Henry Luce. Nuo 1946 m. yra Kongrese — pradžioj Atstovų Rūmuose, o nuo 1952 m. — Senate. Kongrese atsirado tais pačiais metais, kaip ir jo labai įdomus konkurentas viceprezidentas Nixon. Yra vedęs prancūzų kilmės Jaqueline Bouvier, dabar 31 metų, laukiančią antrojo kūdikio. Pirmoji duktė Caroline baigia trečius metus. Ją krikštijo Bostono arkivyskupas (tada dar ne kardinolas) R. Cushing, artimas Kennedy šeimai. Jaqueline Kennedy ėjo aukštuosius mokslus Amerikoj ir gilinosi Sorbonos universitete. Be anglų ir prancūzų kalbų dar kalba kitomis kalbomis. Jos sesuo yra ištekėjusi už kunigaikščio, kuris dabar yra britų pilietis, kuris laiko save lenku, bet kurio pavardė yra Radziwill. (turbūt iš Radvilos). Taigi nau jo prezidento artimųjų giminių tarpe yra kam priminti paverg tųjų Europos tautų reikalą ir komunizmo pavojų.

Programa ir įtakos

Paaiškėjus rinkimų rezultatams, vienas rimtas mano gyvenamo miesto dienraštis parašė, kad amerikiečiai pasirinko nuosaikų liberalizmą vieton nuosaikaus konservatizmo. Norėčiau laikyti šį apibūdinimą teisingu, tik, žinoma, liberalizmą reikia suprasti taip, kaip jis čia yra suprantamas. Dėl vidaus politikos daugiausia buvo keliama abejonių dėl demokratų didesnių išlaidų ir dėl per didelio valstybės kišimosi į ūkinius ir auklėjimo klausimus. Siūlomos socialinės reformos berods kėlė mažiau abejonių, nors buvo net ir mūsų tarpe kalbančių, kad girdi, Kennedy nori įvesti socializmą. Savo laiku socializmu čia buvo laikoma unijų pripažinimas, uždarbio minimumo nustatymas, nedarbo apsaugos įstatymas ir kiti panašūs dalykai, be kurių dabar gyvenimas neįsivaizduojamas. Tat ir toliau toks "socializmas", kokį nori įvesti demokratai, ypač pats Kennedy, gali būti tik pageidaujamas, nes čia yra dar daug atsilikimo nuo modernio socialinio susitvarkymo.

Kai dėl įtakų, tai būta visokių abejonių. Pirmiausia, niekas nemėgino įrodyti, kad Kennedy būtų palankus įtakoms. Jo laikysena, jo sugebėjimas laimėti partijos nominaciją prieš visų partijos tūzų norą ir energingiau. Vieni manė, kad prieš viešą jų akciją rodo jo ryžtingumą ir savarankiškumą. Tas savarankiškumas gali kartais sukelti kontroversiją, tačiau galime tikėtis, kad gyvenimas bus gyvesnis, kad vidaus ir užsienio politika bus vedama Kennedy laimėjimas atneš į šį kraštą Katalikų Bažnyčios didesnę įtaką ir tuo gąsdino balsuotojus. Kiti gąsdino unijų vadais, nes faktas, kad daugumas unijų labai rėmė Kennedy. Treti baiminosi tuo, kad į Kennedy turės lemiamos įtakos užsienio politikoj kaip tik tie asmenys, kurie labiausiai priešinosi jo nominacijai, kaip Eleonor Roosevelt, Adlai Stevenson ir pan.

Gyvenimas parodys, kiek tam buvo pagrindo. Rinkiminės programos demokratų pusėje žadėjo gyvesnę už respublikonus kovą prieš laisvės priešus, prieš komunistinę tironiją. Tikėkime, kad su Viešpaties pagalba į laisvojo pasaulio vadovybę iškilusi nauja asmenybė sustiprins visų laisvės siekiančiųjų viltis.

PIRMOJO PASAULINIO KARO TREMTY

Atsiminimų pluoštas

Teisininkas *Bernardas Žukauskas*

Tęsinys

Dr. Draugelis iš vieno laiško sužinojo, kad L. Bistras esąs susižiedavęs su viena tos ligoninės, kurioje jis dirbo, gailestingąja seserimi, katalike, bet ruse. Tai sukėlė jo drauguose rimto susirūpinimo. Jie pasiryžo jį atiraukti nuo rusės. Krupavičius, Draugelis, Povilaitis (vėliau gydytojas, gyvenęs apie Slavikus) sudarė lyg Bistrui gelbėti komitetą. Ypač kietai jį spaudė prie sienos Krupavičius su Draugeliu. Jie jam siūlė negrįžt į irstančią kariuomenę. Bet jis su tuo nesutiko. Jo manymu, kariuomenė dar nebuvo tiek suirusi, kad be pavojaus galima būtų savavaliai iš jos pasitraukti. Jis galvojo teisingai. Tad šitas būdas atkrito, tikslo nepasiekęs.

Į talką buvom patraukti ir mes moksleiviai. Mes buvom pastebėję, kad pasilinksminimuose Bistras dažnai šokdina Jadvygą Oškinaitę (vėliau ištekėjusią už aktoriaus Sutkaus). Aš jos paklausiau, ar ji tekėtų už Bistro. Gavęs teigiamą atsakymą, su draugais dažniau jį nuvesdavom į sauliečių bendrabutį, kur gyveno Oškinaitė. Atrodė, kad jų tarpusavė simpatija augo. Tačiau atėjus laikui vykti į tarnybą, jis, visa metęs, išvyko. Išlydėjo į stotį didokas būrys draugų. Aš gavęs valandžiukę su juo šnektelt akis į akį, įsidrąsinęs prašiau, kad rusės nevestų. Jis man atsakė nė kiek nepykdamas: kai atsiduri svetimoj žemėj, pasilieki vienišas ir dar prie to prispaudžia vargas, parodytoji širdis labai brangi tampa. Toji mergaitė man savo širdies daug parodė ir daug man varge padėjo. Aš turiu jai už tai atsidėkoti.

Grįžęs į savo tarnybą, jis ją vedė. Tad mūsų piršlybos nepasisekė. Bet jis ją vedęs nieko neprarado. Buvo paprasta moterėlė, geros širdies ir rūpestinga šeimininkė. Savo vyru labai rūpinosi ir jį globojo. Kai Bistras iškilo ligi ministerio ir ministerio pirmininko, jo žmona nė kiek nepasikeitė. Pasiliko tokia pat paprasta moterėlė. Į aukštas ponias nesiskverbė ir jokios puikybės nedemonstravo. Net kviečiama eiti į kokius iškilmingesnius pobūvius, atsisakydavo. Ji ten ir netiktų. Bistras ją gerbė ir, reikia manyti, mylėjo. Kai, jam grįžus iš Sibiro į Kauną, žmona mirė, jis jos mirtį sunkiai išgyveno.

Sekcijos

Ateitininkų skaičius pastebimai augo. Plėtėsi ir jų veikla, nepaisant caro policijos budrumo ir visų pavojų iš jos pusės. O pakliuvus tie pavojai buvo nemaži. Mažas nusikaltimas įstatymams dažnai buvo kvalifikuojamas pasikėsinimu prieš esamą santvarką. Švelniausia bausmė — atleidimas iš mokyklos, kalėjimas ar išsiuntimas į kitą gyvenvietę. Ateitininkai buvo susiskirstę kuopomis ir kuopelėmis. Tuose padaliniuose buvo svarstomi bendro pobūdžio klausimai ir tos rūšies darbai dirbami, kokių reikalavo ateitininkiškoji programa. Ji nebuvo pilna, tobula, gal geriau tiktų pavadinti aktualiausių gyvenimo meto klausimų katalogu, tarp kurių svarbią vietą buvo užėmusi pasaulėžiūra. Dirbdami pastebėjom, kad ligšiolinėj organizacijoj ne visi mūsų užsimojimai ir siekimai gali sutilpti, kad reikalinga kokia organizacinė reforma. Po ilgesnių pasitarimų ir diskusijų nusistatyta šalia esamų organizacinių padalinių įvesti dar sekcijas ir būtent tokias: 1. Filosofijos-teologijos, 2. Dailės-meno, 3. Dramos, 4. Muzikos, 5. Kooperatininkų ir 6. Sociologų. Revoliucijos metu buvo dar sudaryta septintoji — Politiniai-organizacinė sekcija. Stojimas į sekcijas nebuvo privalus, bet patariamas. Sekciją kiekvienas moksvis galėjo pasirinkti laisvai pagal savo palinkimą ir pomėgį. Toks darbo paskirstymas sekcijomis ateitininkijai iš karto labai patiko. Sekcijoms narių pritrūko. Jos visos buvo nariais turtingos. Ir nieko stebėtino. Sekcijose galėjo kiekvienas reikšti savo „talentus", tenkinti pomėgius, specializuotis. Sekcijų darbai buvo gyvi. Jose buvo dirbama su užsidegimu ir entuziamu. Jose ne vienas susirado savo pašaukimą ir tuo pasirinktuoju keliu išėjo į gyvenimą. Iš dramos sekcijos išėjo rimtų Lietuvai žinomų aktorių, kaip pvz. Vincė Jonuškaitė, Jadvyga Oškinaitė, O. Bindokaitė.

(Bus daugiau)

TREČIAS MAUZOLIEJUS

Dangaus Karalienės kapinėse Chicagoje nuspręsta pastatyti dar vieną puikų mauzoliejų. Tai jau bus trečias mauzoliejus. Anksčiau buvo pastatyti Dangaus Karalienės ir Angelų Karalienės mauzoliejai — labai iškilmingos vietos laidojimui.

VYSK. BRIZGYS TEIKĖ SUTVIRTINIMĄ

Vysk. V. Brizgys lapkr. 20 d. teikė sutvirtinimo sakramentą Šv. Jono Fisher bažnyčioje Chicagoje.

DIDINGA MUZIKA IŠ CHICAGOS

Chicagos Simfoninis Orkestras, vadovaujant Arturui Fiedleriui, lapkričio 27 d., sekmadienį, pradeda koncertų seriją per WGN televizijos stotį. Koncertai vadinami "Great Music From Chicago", bus duodami iš Mediänah Temple, 600 No. Wabash Ave.; tęsis nuo 9 val. iki 10 val. v. sekmadieniais.

BUS TREČIAS DIDELIS AERODROMAS?

Chicagoje svarstomas reikalas įsteigti dar trečią didelį aerodromą šalia Midway ir O' Hare. Taipgi linkstama paskirti $1,750,000 plėtimui mažojo Meigs aerodromo. Norima pratęsti lėktuvams nusileist taką ir padaryti daugiau erdvės lėktuvų statymui.

Ateistas negali užimti valstybinės tarnybos

WASHINGTONAS, D. C. — Roy A. Torcaso pasisakė esąs ateistas ir apskundė Vyriausiam JAV teismui Marylando apeliacinio teismo sprendimą, kad ateisto neprileidimas prie valstybės tarybos yra konstitucinis, kad valstybė turi teisę reikalauti iš kandidato į valstybinę tarybą pareiškimo, jog jis tikįs Dievu. Be tokio pareiškimo nepriimama į valstybinę tarybą (public office).

Vyriausias JAV teismas nutarė kad ši sąlyga sutinka su Marylando valstybės konstitucija ir tuo būdu R. Torcaso skundas atmestas.

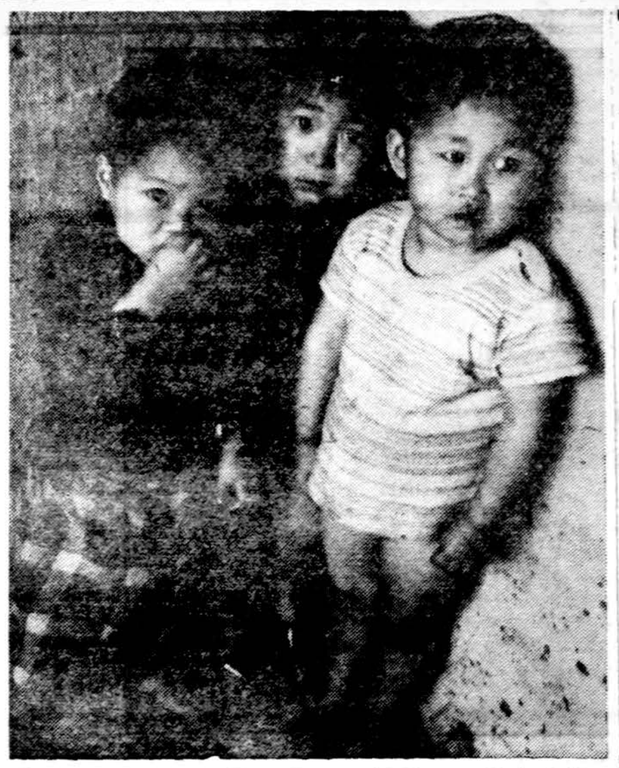

Šie trys mažyčiai yra Hong Konge pabėgėlių stovykloje. Pabėgėliai yra iš Kinijos ir iš kitų komunistų užimtų sričių. Įvairiems pasaulio pabėgėliams šelpti Padėkos dienos savaitę Amerikos Katalikų Vyskupų Fondas renka aukas. (UPI)

MEILĖ IR LAIMĖ

Šitokiu pavadinimu nauja dr. Juozo Prunskio knyga išėjo iš spaudos. Joje svarstoma vyro ir žmonos darnaus sugyvenimo klausimai, tėvų ir vaikų santykiai, o taipgi — būdo savybės, garantuojančios laimę gyvenime. Knyga su daugybe pavyzdžių, skaitoma lengvai, kaip romanas. Turi 248 pusl.

Kaina $2.

Užsakymus su pinigais siųskite:

DRAUGAS

4545 West 63rd Street

CHICAGO 29, ILLINOIS

SOPHIE BARCUS

RADIJO VALANDA

Visos programos iš WOPA

AM. 1490 Kilocycles FM 102-7 MC

Kasdien: nuo pirmadienio iki penktadienio 10-11 val. ryte. Šeštadienį ir sekmadienį 8:30 iki 9:30 val. ryte.

Vakaruškos pirmadienį 7 val. vak.

Raštinė: 7159 So. Maplewood Ave., Chicago 29, Ill. Telef. HE 4-2413

DĖMESIO!

ŠILDYMAS

A. Stančiauskas instuliuoja visų geriausių Amerikos firmų gazu ir alyva kurenamus pečius (furnaces), visų dydžių oro vėsintuvus bei Air Conditioners ir atlieka visus skardos darbus.

7304 So. Rockwell Street

Tel. GRovehill 6-7875

„VIKOO" Heating Co.

Įrengia naujus ir perstato senus visų rūšių namo apšildymus, pečius (furnaces), gas ir alyvos "conversion burners", vandens "boilers", vandens nutekėjimo rinas (gutters) ir atlieka visus darous susijusius su namų apšildymu.

4444 S. WESTERN AVE., Chicago. Ill. VI 7-3447 — D. Zinkauskas, Cicero tel. OL 2-2017 — V. Štuopys.

KAZYS ČESNAUSKAS

CHICAGO 29, ILL.

6801 So. Talman Ave.

HE 6-2812 ir GI 8-4938

● Generalinis kontratorius naujų namų statybai, įvairiems remontams ir namų pertvarkymams ● Turime didelį patyrimą namų statyboje ● Patys atliekame cemento ir medžio darbus ● Apskaičiavimai nemokamai

PAJIEŠKOJIMAS

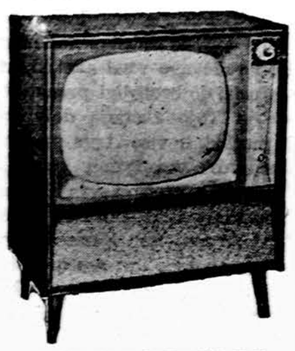

Jieškomos seserys MILLIE ir BERTHA KINČAITĖS, 44 ir 48 m. amž. Tėvas Jonas miręs prieš 20 m. Motina Amelia, 20 metų atgal gyv. apylinkėj 18th ir Union Ave., Chicagoje. Jei kas turi žinių kur jos gyvena prašomi pranešti tel. DA 6-4260 po 6 val. vak. (Chicagoje).

SUKAKTUVIŲ

Proga Išpardavimas

Pateponų, Radio Televizijos, Stereo

21 c. T.V. kaip ant paveikslo $99.50
21 c. T. V. Stalinė už $88.00
21 c. T. V. kitokios mados kabinetinė $98.50
17 c. T. V. Portable panešama $87.00
17 c. Philco $119.50
Automatiška Stereo Hi Fi stalinis $49.50
Automatiškas Stereo Hi Fi kabinete $99.50
AM ir FM Radio aparatai $37.50
120 Basų Piano akordeonai $150.00
Elektriniai Vargonėliai kiekvienas gali groti, gražus tonas, Hohner $77.00
Panešamos siuvamos mašinos $55.00

Dėl sutaisymo televizijos skambinkite

CALUMET 5-7237

LENGVI IŠSIMOKĖJIMAI

Didelis KALAKUTAS Veltui, perkant bet ką už $100 ir daugiau!

BUDRIK FURNITURE

3241 So. Halsted St.

Atdara pirmadienį ir ketvirtadienį iki 9 val. vakaro

Sekmadieniais atdara 11—5.

Budriko radio valanda sekmadieniais nuo 2:15 iki 3 val. po pietų iš WHFC radio stoties, 1450 kil.

IŠNUOMOJAMA — FOR RENT

NAMŲ SAVININKAI

TARPININKAUJAME BUTŲ IŠNUOMAVIMUI PATARNAVIMAS VELTUI TURIME LAUKIANČIŲJŲ SĄRAŠĄ

BELL-VARPAS Real Estate

6455 S. Kedzie — Prospect 8-2233

IŠNUOMAVIMUI — 4 kambariai su vonia, gazu apšildomi, visi kambariai naujai išdekoruoti, aukštas skalbiniams džiauti ir šiaip pasidėjimui, privatus apdengtas porčius. Aušros Vartų parapijoj, West Side apygardoj. 2130 W. Cermak Road, netoli Illington teatro, nuoma tik $45 į mėn. Kreiptis batų krautuvėj; tam pačiam name, arba skambinkit Pilgrim 8-0995.

Išnuomojamas 4 kamb. butas rūsy. 6631 So. Fairfield Ave. Tel. REpublic 7-3453.

Išnuomojamas 6 kamb. butas. Gazu apšild. Gali būti šeima su 1 vaiku. 3960 S. Artesian Avenue, Telef. VIrginia 7-6749.

MARQUETTE PARKO CENTRE

Mūro bungalow 6 kamb., moderni virtuvė, naujas gazo šildymas, garažas. $20,700.

Naujas mūras 3 mieg., moderniai įrengta virtuvė ir vonia. $19,900.

Geltonų plytų mūras, 3 butai ir 3 auto mūro garažas, gazu šildymas, 50 pėdų lotas. $42,000

4½ kamb. mūro namas, alyva šildymas, platus lotas, geležinė tvora. $11,900.

Colonial mūras 6 kamb. puikus namas, brangūs įrenginiai, garažas, platus lotas. $31,000 ..

6 butų mūras virš $8,000 pajamų metams, geras investavimas. Kaina $45,500.

Didelei šeimai modernus medinis, gražus namas, platus sklypas, garažas. $19,400.

2 butų mūras, 2 po 5, gazu šildymas, 2 auto mūrc garažas, platus lotas, vertas $27,400.

Dėmesio puikus 7 metų mūrinis, ypatingai gerai įrengtas, dideli kambariai. $24,700, arba rimtas pasiūlymas.

Cicero gražus pajamų mūras. Virš $9,000 nuomos metams, alyva šildymas, prieinama kaina. $57,800.

Cicero 3 butų namas, alyva šildymas, 2 auto mūro garaž. $34,400.

Gage parke 3 butų 2 metų didelis mūrinis, 2 auto mūro garažas. $49,400.

Kitur taverna ir maža dirbtuvė. 2 aukštų mūro namas ir dirbtuvei atskiros patalpos. 2 lotai. $30,000.

Kitur pigus 3 butų mūro namas, centrinis alyva šildymas, garažas, $287. nuomos mėnesiui. $17,500

1½ aukšto mūras — 2 butai, 5 ir 4 kamb. Naujas alyva šildymas, 2 auto naujas garažas, savininkas išvažiuoja. $18,800.

Luxus gelsvų plytų 7 kambarių namas, dideli 4 miegami, salonas, moderni virtuvė ir gražus valgomas, išlaisytas beismentas, tinkamas namas profesijos žmogui su didele šeima, kaina $36,000.

Geras sklypas rezidenciniam rajone nuderėta iki $5,500.

GAGE PARKE gražus pajamų mūro bungalow 6 ir 4 kamb., naujas alyva šildymas, garažas. Kaina $23,500.

BRIGHTON PARKE 4 butų mūras, 3x5 ir 1x6, atskiri šildymai, apie $260 nuomos mėnesiui, kainuoja $26,000.

BRIGHTON PARKE 3 butų medinis apkaltas, atskiri gazu šildymai, visi geri butai. $18,800.

KITUR MŪRINIS 5 butai ir krautuvė, atskiri šildymai, apie $260 nuomos mėnesiui, ne brangus. $17,300.

4 M. MODERN. 2 butų namas, alum. langai, garažas, graži rami gatvė, kaina 33,800.

Apkaltas medinis 6 kambarių namas, alyva šildymas, graži vieta, arti parkas, $15,300.

Pajamų mūrinis, 3 gražūs dideli butai ir krautuvė, platus sklypas, labai gera vieta. $41,500.

Beveik naujas 2 aukštų mūras, 3 gražūs butai ir moderni bizniui patalpa. $44,500.

Biznio namas, mūrinis, platus sklypas, naujas šildymas, iškelti vamzdžiai, šviesus 2 butai ir maisto krautuvė, tik $28,900.

5 kamb., 6 met. mūras, gazu šildymas, karpetai, sausas beismontas, dvigubi langai, garažas, blokas nuo parko $21,200.

30 p. sklypas R-3 zoning. Geras pirkinys, kaina $7,450.

Bizniui sklypas Marquette parke, kaina tik $6,500.

2 butų modern. medinis, arti mokyklos, atskiri gazu šildymai, naujas garažas. $24,900.

Apartmentinis naujas 6 būtų namas, modernus ir gerai įrengtas. $79,000.

Taverna ir 2 butai, mūro namas ir garažas, sausas rūsys, alyva šildymas. $28,900

Modernus 3 butų 8 metų mūras— du gazu šildymai, iškelti vamzdžiai, geros pajamos. $42,800

K. VALDIS, REAL ESTATE

2655 West 69th Street, Tel. RE 7-7200 arba RE 7-8534

JEI TIK GERO NAMO REIK,

TU PAS ŠIMKŲ TIK UŽEIK.

JEI UŽEITI PER TOLI, TAI PASKAMBINTI GALI;

JIS PAS TAVE ATVAŽIUOS, NEMOKAMAI APSKAIČIUOS.

JEI REIK, PLANĄ PADARYS — GERAI, PIGIAI PASTATYS.

V. ŠIMKUS

2618 W. 71st Street. Tel. PR 8-4268 ir TE 9-5531

NOW! 4¼% PER ANNUM ON ALL ACCOUNTS

4¼% EARNING ON PREPAID SAVINGS

Effective Jan. 1, 1960

FREE ALUMINUMWARE WITH $100.00 OR MORE

ST. ANTHONY SAVINGS & LOAN ASS'N.

1407 So. 49th Court, Cicero, Ill.

Tel. Midway 2-1397

HOURS MONDAY 9 to 8

TUESDAY, THURSDAY, FRIDAY 9 to 5

SATURDAY 9 to 1

WEDNESDAY CLOSED

TV, RADIJAI, STEREOFONINIAI HI-FI, VOKIŠKI APARATAI TAISYMAS IR PARDAVIMAS

FRANK'S TELEVISION AND RADIO, INC.

3240 South Halsted Street Tel. CA 5-7252

MOKAM AUKŠTUS DIVIDENDUS ANT VISŲ TAUPYMO SĄSKAITŲ!

INDĖLIAI APDRAUSTI IKI $10.000.00

Paskolos ant namų nuo vieno iki dvidešimties metų — lengvais mėnesiniais atmokėjimais.

BRIGHTON SAVINGS AND LOAN ASS'N

4071 Archer Ave. CHARLES ZEKUS, Sec'y LA 3-8248

VALANDOS: Kasdien nuo 9 iki 4:30; Ketvirtadieniais 9 iki 8 v. vak. Trečiadieniais uždaryta.

CLASSIFIED AND HELP WANTED ADS

REAL ESTATE

Brighton, Gage ir Marq. Park. Mūr. 2x5 kb. c. Š. dvig. lot—$27.900 Mūr. 6 ir 5 kb. c. šild. gar. pigiai. Med. 2x5 kb. lux įren. dvi L.—$19.900 Pasirinkimas gerų ir pigių namų, todėl pirkdami mumus būtinai patikrinkite mus.

BUDRECKAS

4081 ARCHER AVE. LA 3-3384

Marquette Parke parduodamas 6 metų 6 kamb. bungalow. Potvynio apsauga, gazo šildymas, 38 pėdų pločio sklypas. Savininkas išvyksta iš Chicagos. RE 5-2529.

OPEN HOUSE! 6415 S. Maplewood šį sekm. nuo 1 iki 4 v. p. p. kviečiama apsilankyti ir apžiūrėti šį puikų pirkinį: 2 butai po 5 kamb., šviesaus ąžuolo medis, žiem. langai, virtuvės ir tualeto plyt. sienos, alyva apšildomas, 2-jų auto garažas. Dėl smulkesnių informacijų skambinti Grigas Real Estate.

Dėmesio! Vienas biokas nuo mūsų raštinės naujas 1½ aukšto mūrinis namas. Dėl tolimesnių informacijų prašome kreiptis asmeniškai mūsų raštinėje. Kaina $32,500.

Marquette Parko centre 5 kamb moderniškai įrengtas bungalow. Metiniai taksai $200.00. Pilna kaina $18,900.00.

Prie 71 ir Sacramento gat. 7 metų 1½ aukšto mūr. namas. Namas liuksus įrengtas. Apsauga nuo potvynio. Gazo šiluma. 2 auto garažas. Sklepas pilnai įrengtas, baras, virtuvė, išvietė ir daug kitų patogumų. Pilna kaina $25,750.00.

Gražiai įrengtas 7 kambarių mūrin. bungalow. Gazo šiluma. Žieminiai langai. 2 išvietės. 2 auto garažas. Daug kitų priedų. Kaina $18,900.00.

Marquette Parko centre 8 metų ant plataus sklypo 3 butų liuksus namas. 1 po 6, 1 po 4, 1 po 3 kamb. Namas yra originalios statybos. Gražiai įrengtas sklepas. 3 atskiri gazo pečiai. 2 auto garažas iš gatvės įvažiavimas.

Gage Parke 9 metų mūrinė rezidencija su 2 auto garažu. Moderniškai įrengta, gazu apšildoma, arti bažnyčios ir mokyklų, puikus susisiekimas. Savininkas nupirko biznį ir turi skubiai parduoti su dideliu nuostoliu. Pilna kaina tik $16,750.

Brigton Parke 2 aukštų mūrinis namas su 2 auto mūr. garažu. Naujas alyvos pečius. Taksai žemiau $300.00. Laukiame rimto pasiūlymo. Turime keletą lotų Marquette Parko rajone.

A. J. GRIGAS

REAL ESTATE — INSURANCE — NOTARY PUBLIC

2501 West 69th St., Chicago, Ill.

Visi telefonai HEmlock 6-2500

ŠIMKUS

REAL ESTATE, NOTARY PUBLIC

Pilnas patarnavimas namų pirkimo bei pardavimo ir įv. reikalais, kaip: Auto leidimai, vairavimo leidimai, vertimai, sutartys ir kt.

4259 So. Maplewood Ave.

Telef. CL 4-7450 arba YA 7-2046

Perkant ar parduodant nekilnojamą turtą-Real Estate — pirma pasitarkite su mumis dėl greito ir sąžiningo patarnavimo.

TALMAN REALTY CORP.

2625 W. 71st Street

Chicago 29, Illinois

Tel. REpublic 7-9400

PIRKĖJŲ IR KONTRAKTORIŲ DĖMESIUI!

Prie 44-tos ir California Ave., 3-jų butų mūras. Garažas. Ant 50 pėdų sklypo. Viskas tikrai verta žemiau $30.000. Skubiai teirautis —REpublic 7-9402.

Gage Parke. 2-jų butų mūr., 6 ir 4 kamb. Plytelių vonios ir kabinet. virtuvės. Alyva-karštu vand. šildymas. Garažas. $23.250.

4 butų mūr. 6-6-6-4 kamb. 6 kamb. butuose 2 vonios. Arti 55-os ir Western. $360 mėn. pajamų ir savininkui butas. $54.900.

2-jų aukštų mūr. 6 ir 6 kamb. Vanity vonia. Garažas. Radijatoriais šildymas. Arti 63rd ir Sacramento. $27.900.

7 kamb. mūr. 9 m. senumo. Pilna vonia ir 2 tualetai. Gražiai įrengtas rūsys. Arti 70-os ir Pulaski. Kaina $2.000, žemiau savikainos. Tik $23.250.

2-jų butų mūr. 4 ir 4 kamb. 9 m. senumo. Įrengtas rūsys. Alyva šildymas. Alumin. langai. Arti 59-os ir Pulaski. $24.900.

6 kamb. mūr. 3 m. senumo. Alyva šildymas. Garažas. Alumin. langai. Arti 59-os ir Pulaski. Nuženinta kaina. $22.900.

Draudimo Agentūra Patarnauja Visais Draudimo Reikalais

J. BACEVIČIUS

BELL-VARPAS

REAL ESTATE

General Insurance. Notary Public

6455 SO. KEDZIE AVENUE

Tel. PRospect 8-2233

PROGOS — OPPORTUNITIES

ARTI MARQUETTE PARKO dėl ligos parduodama puikiai einanti moterų rūbų prekyba už labai prieinamą kaina. Teirautis dėl šio gero pirkinio REpublic 7-9402.

Apsimoka skelbtis "DRAUGE" nes ir plačiausiai skaitomas lietuvių dienraštis. Gi skelbimų kainos visiems prieinamos.

REAL ESTATE

SHUKIS REALTY

6433 S. Pulaski St.

Tel. LUdlow 5-5900

Parduoti, pirkti ar išmainyti namus galite Čikagoje ar jos priemiesčiuose.

Turime nuosavybių visur, taip pat turime ir klientų, kurie nori pirkti.

Kreipkitės į mūsų raštinę, kur gausite geriausią patarnavimą.

Arti parko tikrai puikus (iš naujesniųjų) 6 kamb. mūr. bungalow. Tvarkingas 1½ aukšto (6 ir 4 kamb. modern. butai), Gage Parke. Gera vieta. Maži taksai. Nebrangus.

1½ (2 butų) modernus mūrinis. Marq. Parke.

3 butai ir biznis Marq. Pk. centre. $40,000.

J. STONKUS, R.E.

2617 W. 71 st St.

HEmlock 6-1517 —

Namų PRospect 8-1595

REAL ESTATE-INSURANCE

NORKUS & ASSOCIATES

2405 W. 51st Street

WAlbrook 5-5080

Vak PR 8-2579

Trečiadieniais uždaryta

SKUBIAM PARDAVIMUI

6 kamb. mūr. bungalow Marquette Pk. Moderniška vonia ir virtuvė. Nauja gazo šildymo sistema. Kilimai. Naujas stogas. $18,750.

KALĖDOMS BUS BAIGTAS

2x6 mūr. Marquette Pk. Kiekvienam aukšte su dušu atskiri kambariai išnuomavimui. 2 gazo šildymo sistemos. Balkonai. Aukštas rūsys. $250 mėn. pajamų ir 5 kamb. butas savininkui. $47,900.

VISKO NĖ APSAKYTI NEGALI!

Gražiame sodelyje ant 50 pėdų sklypo 6 kamb. mūr., šildomas karštu vandeniu-gazu. Arti bažnyčios, mokyklos, krautuvių ir susisiekimo. Kreipkitės — parodysime ir pagelbėsime įsigyti!

3 BUTAI IR KRAUTUVĖ

2 aukštų mūr. Gage Pk. su gretimu 25 pėdų tuščiu sklypu. $370 mėn. pajamų ir savininkui 3 kmb. butas. 2 autō garažas. $45,000.

GERAS IR NEBRANGUS

Marquette Manor 5½ kmb. naujas mūr. 1½ vonios. Virimo-kepimo pečiai. Ąžuolo medis. Alum. durys. Apsauga nuo potvynio. Apšėta žolė. Apžiūrėkite!

$10,200 METINIŲ PAJAMŲ

9 butų mūr. apartmentinis namas netoli Marquette Pk. Nebrangus.

KEPYKLA SU VISU NAMU

Kepykla, krautuvė. 2x3 ir 1x6 kamb. mūr. Naujas gazinis kepimo pečius, 2 duonos maišytuvai, 3 išvežiojimo sunkvežimiai. Registras. Naujas alyvos-karšo vandens šildymas. 2 auto garažas. Viskas tik už $27,500.

P. LEONAS

REAL ESTATE

2735 West 71st Street

Tel. WAlbrook 5-6015

Brighton Parke: Medinis—3 butai ir krautuvė. Pajamų $230. Kaina $16,500.

Mūrinis 2 po 4 kamb., centr. šildymas. Gražus namas, gera vieta.

Mūrinis. 3 butai po 4 kamb. Šildymas kiekvienam butui atskirai. Tvirtas mūras, gera vieta investavimui. $24,000.

Šv. Kryžiaus parap. Medinis. 7 butai. $350 pajamų. Labai gražūs ir moderniūs kambariai. Geras investavimui.

Medinis. 6 po 5 kamb. $310 pajamų per mėn. $18,900.

Šimaitis Realty

2737 W. 43 St.

CL 4-2390

Medinis 2 po 4. Br. parke $13,200.
Medinis 6 kam. M. parke. $14,800.
Medinis 2 po 5 ir kraut. $17,500.
Mūrinis 5 kamb. Gage p. $16,000.
Mūrinis 6 kamb. Gage p. $17,500.
Mūrinis 6 kamb. M. parke $18,000.
Mūrinis naujas 3 mieg. $20,500.
Mūrinis 6 kamb., modernizuotas, naujas šildymas, šalia mūsų įstaigos. $21,500.
Mūr. 2 po 6. Gera vieta. $18,500.
Mūras 2 po 4. Gage p. $22,500.
Mūras 2 po 5 ir rūsy 3. Br. parke. $25,500.
Mūr. 2 po 6 ir eksk. lotas. $28,500.
Mūras, 4 butai. $29,500.
Mūras, 2 butai, G. p. $29,500.
Mūras, naujas 2 po 6, 42,500.
Krautuvė ir 3 butai M. p. $40,000.
Lotas Marquette p. $6,500
Medinis 2 butai Br. parke. $14,900.
Mūras 2 butai Br. parke. $18,500.
Mūras 2 butai Br. parke. $21,000.
Mūras 3 butai po 5 kmb. $29,500
Mūrinis 7 kamb. (5 ir 2 viršuj), galažas, Marquette p. $15,900.

MARQUETTELAND

2517 W. 69 St. PE 6-0956

YRA PROGA APSIGYVENTI NETOLI MARQUETTE PARKO

Naujoje apylinkėje parduodami 3-jų miegamųjų nauji mūriniai namai. Gazo šilima, apsauga nuo potvynio. Prieinama kaina, mažas pradinis įmokėjimas, geros finansavimo sąlygos.

Be to turime naujų namų ir statybai sklypų įvairiose miesto vietose.

Priimame užsakymus naujiems namams ir biznio pastatams.

MODEL HOME

77th & WHIPPLE ST.

Atdara apžiūrėjimui sekmad. nuo 1 iki 5 val. vak.

F. PETRAUSKAS CO., Builders

PRospect 8-3792

Remkit dien. "Draugą"

Skelbkitės "Drauge".

BUILDING & REMODELING

• STATYBA • PLANAI • PASKOLOS

Gyvenami namai. Biznio, industrijos bei ofisų pastatai. Taip pat įvairūs pastatų remontai.

L. STAŠAITIS

Statybos Kontraktorius

6043 SO. SAWYER AVENUE CHICAGO 29, ILL.

Namų Tel. PR 8-8378

JUOZAS ŽEMAITIS

IR VIC. SKADE, ST 8-9272

HEATING CONTRACTORS

Įstatome šiltu oru pučiamus pečius, vandens bollerius, oro vėsintuvus, ir skardos darbai (sheet metal work)

CICERO HEATING AND SHEET METAL

2431 So. Kedzie Avenue

Chicago 23, Ill.

LA 3-6622, Res. OL 6-0412

ARTISTIC STONE BUILDERS

Higieniškų, nedegamų, nesenstamų ir kitokių konstrukcijų projektų sudarymas ir jų vykdymas.

600 West 80th Street

Chicago, Illinois

Tel. — ST 3-2150

VACYS PETRAUSKAS

GENERAL CONTRACTOR

STATO

• REZIDENCINIUS, KOMERCINIUS IR VISŲ KITŲ RŪŠIŲ PASTATUS.

• PADEDA SKLYPUS IR STATYBŲ PLANUS, PAGAL JŪSŲ PAGEIDAVIMĄ.

6936 S. MAPLEWOOD AVE.

RES. HE 4-7482 OFF. PR 6-0956

KERELIS BROS. CONSTRUCTION CO.

STATOME ĮVAIRIUS REZIDENCINIUS MEDICINOS IR PREKYBOS TIKSLAMS SKIRTUS PASTATUS.

ARCHITEKTAS ATLIEKA PLANAVIMĄ PAGAL JŪSŲ PAGEIDAVIMĄ

REPUBLIC 7-8949

6350 S. ALBANY AVE. CHICAGO

STANKUS CONSTRUCTION CO.

Atlieka planavimo ir statybos darbus, gydytojų ofisų, gyvenamųjų ir prekybos pastatų. Jūsų pasirinkimui turime virš 300 įvairių standartinių projektų.

Ofiso ir namų telefonas: PRospect 8-2013

7403 S. WESTERN AVE.

Chicago 36, Illinois

DĖMESIO!

RINOS & VANDENS NUTEKAMIEJI VAMZDŽIAI

Gutters & Downspouts

DĖDAME VARIO — "COPPER-ALLOY" METALO RINAS ir VAND. NUTEKAMUOSIUS VAMZDŽIUS už tokią pat kaina, kaip ir "galvanized". Jų niekad nereikia dažyti ir jie ištveria neribota laiką.

VISOKIUS STOGUS taisome ir atremontuojame. Garantuojami 5 metams

DŪMTRAUKIUS IR "SMOKE-TACKS" išvalome, artemontuojame ir atliekame "tuckpointing".

NAMŲ RINAS IŠVALOME ir pataisome, išsmaliname iš vidaus ir nudažome. Bus kaip naujos.

Mūsų firma yra didžiausia šioj srity, atliekame darbą kuo geriausiai už žemiausias kainas visame mieste. Visas mūsų darbas garantuojamas. Esame pilnai apsidraudę. Kreiptis galima dieną ir naktį ir sekmadieniais. Telefonai —

LAwandale 1-6047

ROckwell 2-8778

Mielai Jums patarnausime.

Perskaitę "Draugą", duokite jį kitiems pasiskaityti.

LIETUVOS GYVENTOJAI IR JŲ DEMOGRAFINIS PASISKIRSTYMAS

JUOZAS AUDĖNAS, New York

(Pabaiga)

IV

Pagaliau sustosime ties pačiu svarbiausiuoju Lietuvos gyventojų klausimu, t. y. ties gyventojų nuostoliais, kaip karo ir okupacijų pasekmės. Jau buvo pasakyta, kad per 16 metų laisvoje Lietuvoje vidutiniškasis gyventojų metinis prieauglis buvo 1,2%. Bet kadangi vidutiniškasis prieauglis paskutiniaisiais metais buvo kritęs iki 1%, tai šiuo rodikliu ir matuosime 1940—1959 dvidešimtmečio gyventojų prieauglio tikimybę. Pagal tai šiandien dabartinėse Lietuvos sienose turėtume plius — minus 4 milijonus gyventojų. Turime tik 2,711,000. Reiškia mūsų krašto gyventojų nuostoliai siekia apie 1,300,000 žmonių. Tai baisus mažos tautos žmonių nuostolis.

Iš antros pusės turime pasakyti, kad fiziniai išnaikintų Lietuvos gyventojų skaičius yra žymiai mažesnis, palyginus su ta tikimybe, kiek gyventojų Lietuvoje būtų dabar jeigu ne karas ir ne okupacijos. Čia turime padaryti kad ir trumpą Lietuvos gyventojų nuostolių analizę.

Sovietai, 1944 m. grįžę į Lietuvą, buvo sudarę specialę valstybinę komisiją vokiečių okupacijos metu (1941—1944) padarytiesiems karo nuostoliams apskaičiuoti. Komisiją sudarė: A. J. Sniečkus, M. A. Gedvila, J. M. Bertašiūnas, prof. A. Purėnas, J. M. Jurginis ir V. S. Zubarevas. Ši ypatinga valstybinė komisija apskaičiavusi visus vokiečių Lietuvoje padarytuosius karo nuostolius, savo platų aktą paskelbė 1944 m. gruodžio mėn. 20 d. Maskvos Pravdoje Nr 304. Tame akte dėl gyventojų nuostolių pasakyta: "Ne visai išsamiais duomenimis jie (vokiečiai J. A.) Lietuvos teritorijoje koncentracijos stovyklose išnaikino 165,000 karo belaisvių; **sušaudė, su degino ir nukankino daugiau, kaip 300,000 ramių gyventojų.**" (m. p.)

1948 m. Vliko sudarytoji Lietuvos karo nuostoliams apskaičiuoti komisija, kuriai man teko pirmininkauti, apskaičiavo, kad vokiečiai išnaikino apie 308,000 Lietuvos gyventojų. Kaip matome abiejų komisijų apskaičiavimai beveik sutampa ir todėl, turime pagrindo šiuos skaičiuotus duomenis laikyti tikrais ir visai patikimais. Jais galime naudotis bet kuriam reikalui esant. Jais jau buvo pasinaudota teikiant žinių tarptautiniams leidiniams.

1959 m. gegužės 30 d. sovietai Kauno IX-me forte, kur vokiečiai iššudė apie 80,000 gyventojų, atidarė Žudynių Muzėjų. Tos pat dienos dienraštis Tiesa parašė: "Apie 80 tūkstančių žmonių buvo iššudyta prie IX forto. O iš viso Lietuvoje nepilnais duomenimis hitlerininkų ir jiems parsidavusių nacionalistinių bandity buvo iššudyta daugiau, kaip 700 tūkstančių!" Bet dokumento čia neduoda. Iš šio pranešimo reikia spręsti, kad sovietai pravedę sausio 15 d. gyventojų surašinėjimą ir pamatę nepaprastą gyventojų sumažėjimą, nežiūrint net to, kad į kraštą buvo prigabenta gana daug svetimo elemento, turėjo paskelbti tokio nepaprastai didelio Lietuvos gyventojų sumažėjimo priežastis. Tuo pačiu vokiečiai buvo apkaltinti iššudę dar 400 tūkstančių gyventojų. Mums gi vra aišku, kad tuos 400 tūkstančių ar apie tiek išnaikino bolsevikai šaudydami vietoje, išveždami į Sibirą, kariaudami su partizanais ir kitais būdais.

Visi laisvajame pasaulyje esančiųjų veiksnių ir rimtų asmenų apskaičiavimai, kiek bolševikai išnaikino Lietuvos gyventojų, visuomet sukdavosi apie 350,000 — 500,000. Todėl 400 tūkstančių reikia priimti už tikrą skaičių.

Mums nekyla jokios abejonės, kad okupantai fiziniai išnaikino apie 70 tūkstancių Lietuvos gyventojų: apie pusę to skaičiaus iššudė vokiečiai, o jau didesnę pusę bolševikai.

Yra dar vienas momentas didžiąją Lietuvos gyventojų tragediją padinantis. Ir butent. Į Lietuvos vietinių gyventojų jau ir taip sumažėjusį skaičių yra įtraukta apie 170,000 žmonių. Lietuvai visai svetimo elemento. Pagal surašinėjimo duomenis 1959 metų pradžioje buvo 231,000 rusų ir 18,000 ukrainiečių. Viso 249,000 asmenų. Tuo tarpu, šio elemento skaičius Lietuvoje niekuomet nesiekė nė 100,000 asmenų. Ukrainiečių iš viso nebuvo, o 1942 m. pagal vokiečių okupacijos metu surašinėjimą, rusų Lietuvoje buvo tik 85,000 asmenų ir tai su Svyrių ir Ašmenos apskritimis, kurios dabar į Lietuvos teritoriją neįeina.

Visa tai turėdami prieš akis, prie jau nurodytųjų 700 tūkstančių iššudytųjų turime pridėti dar apie 170,000 asmenų. Tuo būdu Lietuvos gyventojų nuostolis, jų fizinis išnaikinimas siekia iki 870 tūkstančių asmenų.

Paskutinėje statistikoje rodoma, kad visoje Sovietų Sąjungoje lietuvių esą 2,326,000. Lietuvoje lietuvių yra tik 2,151,000 ir Latvijoje 32,000 asmenų. O kur dar yra 175,000 lietuvių? Tokių žinių sovietų statistika neduoda. Reiškia šiuo metu kiek dar yra nežinia kur esančių gyvų lietuvių nuo savo tėvų žemės atplėštų, tiek pat svetimo Lietuvai elemento yra į kraštą privežta. Tai tas pats tautinis genocidas be paliovos einąs toliau.

Tos pačios karo ir okupacijų aplinkybės Lietuvos gyventojų skaičių ir kitais būdais bei keliais žymiai sumažino. Pav. žmonių į Vokietiją darbams išvežimas, lenkų ir vokiečių repatriacijos, karo meto pabėgėliai ir kt. Jų pusėtinai yra po platųjį pasaulį išsiblaškiusių. Netenka manyti, kad daug kas iš jų į išlaisvintą Lietuvą sugrįš. O tie, kurie sugrįš, Lietuvos gyventojų nuostolį nedaug tepapildys.

O vistik tauta laukia mūsų, jei ne mūsų pačių, tai mūsų darbų. Pasistenkime jų lūkesčių neapvilti. Turime apsčiai intelektualinių pajėgų. Pasirūpinkime ir patys padirbėkime tas visas pajėgas įjungti į darbus, kurie ir Lietuvos laisvinimo kovoje būtų geri kovojančiai tautai talkininkai ir kurie lietuvių tautos istorijoje ir kultūroje būtų pateisinamas įrodymas mūsų emigrantinio gyvenimo.

1,000 TELEFONŲ PARODŲ SALĖJE

Naujoje Chicagos parodų salėje, 23 gatvė prie ežero, kur dabar vyksta Moderniojo Gyvenimo Paroda, vra įrengta 1,000 telefonų įvairiems suvažiavimų dalyviams. Be to, yra įtaisyta 150 telefonų būdelėse ir šiaip ateivių naudojimui.

A. † A.

KOTRYNA JONELIS

Gyveno 4200 West 115th Street, Chicago, Illinois.

Mirė lapkr. 19 d., 1960, 4:35 v. popiet, sulaukusi 93 m. amž. Gimė Lietuvoje. Amerikoje išgyveno 60 metų.

Pasiliko dideliame nuliūdime keturi sūnūs: Anthony ir marti Rose, Andrew ir marti Irene, Michael ir marti Mary, ir kunigas Stanley Jonelis, Šv. Baltramiejaus parap., Waukegan, Illinois, klebonas; dvi dukterys: Marian Malin ir žentas Anthony, Šv. Kazimiero vienuolyno sesuo M. Clarita; 11 anūkų, 22 proanūkų; giminaitis Casper Jonelis ir jo šeima, ir daug kitų giminių, draugų ir pažįstamų. Velionė buvo motina a. a. Domicelės Venckus (Winkus).

Priklausė Tretininkų draugijai, Šv. Onos draugijai, Apaštalystės Maldos draugijai. Buvo amžina narė Šv. Kazimiero vienuolyno rėmėjų.

Kūnas bus pašarvotas šiandien 2 val. popiet Mažeika ir Evans koplyčioje, 6845 So. Western Ave. Laidotuvės įvyks trečiadienį, lapkr. 23 d. Iš koplyčios 9:45 val. ryto bus atlydėta į Švč. P. Marijos Gimimo (B.V.M. Nativity) par. bažnyčią, kurioje 10:30 val. ryto įvyks ged. pamaldos už velionės sielą. Po pamaldų bus nulydėta į Šv. Kazimiero kapines.

Nuoširdžiai kviečiame visus: gimines, draugus ir pažįstamus dalyvauti šiose laidotuvėse.

Nuliūdę lieka: Sūnūs, marčios, duktė, žentas ir kiti giminės.

Informacijoms skambinkite — REpublic 7-8600.

A. † A.

A. † A. STASYS MALČIAUSKAS

Gyv. 225 153rd Pl., Calumet City, Ill., tel. Cal. City TO 2-7059.

Mirė lapkr. 19 d., 1960 m., 7 val. ryto, sulaukęs pusės amžiaus.

Gimė Lietuvoje. Kilo iš Kauno apskr., Jonavos valsč, Praulių kaimo. Amerikoje išgyveno 11 metų.

Pasiliko dideliame nuliūdime žmona Rozalija, po tėvais Andrikonytė, dvi dukterys: Palmira ir Dalia, sūnus Tomas, sesuo Paulina Linkevičienė su šeima, brolio žmona su šeima, brolis su šeima, Argentinoj. Lietuvoj liko du broliai ir dvi seserys su šeimoms, ir daug kitų giminių, draugų ir pažįstamų.

Kūnas pašarvotas Czechanski kopl., 248 — 155th Place, Calumet City, Tel. TO 2-4480. Laidotuvės įvyks lapkr. 22 d. antrad., iš kopl. 9 val. ryto bus atlydėtas į Šv. Viktoro par. bažnyčią, kurioj įvyks ged. pamaldos už velionies sielą. Po pamaldų bus nulydėtas į Švento Kazimiero kapines.

Nuoširdžiai kviečiame visus: gimines, draugus ir pažįstamus dalyvauti šiose laidotuvėse.

Nuliūdę lieka: žmona, dukterys ir sūnus.

A. † A.

TEKLA SIPOWICZ (Sipavičius)

(PO TĖVAIS SIPAUČIUTĖ)

Gyveno 6817 South Washtenaw Avenue, Chicago, Illinois.

Mirė lapkričio 19 d., 1960 m., 11:55 v. v., sulaukus pusės amž.

Gimė Lietuvoje. Kilo iš Panevėžio apskr., Naujamiesčio parapijos. Amerikoje išgyveno 50 metų.

Pasiliko dideliame nuliūdime vyras Bruno, duktė Teresa ir žentas Al Ivanauskas, 3 sūnūs: Henry ir marti Lillian, anūkas Hennry, Jr., Edwin ir marti Anna, Chester ir marti Joan, anūkai Michael ir William, giminaičiai kunigas Jonas Krasauskas, Sipawičių, Balsiawičių ir Rimų šeimos. Lietuvoje liko 3 seserys ir broliai su šeimomis, daug kitų giminių, draugų bei pažįstamų.

Priklausė Altoriaus dr-jai, Šv. Rožančiaus dr-jai, Maldos Apaštalystės dr-jai, Tretininkų dr-jai, T.T. Marijonų Rėmėjų 5 skyr., Šv. Kazimiero Seserų Rėmėjų 8 skyr., Švč. Panelės Marijos Nekalto Prasidėjimo Gildai Marquette Parke. Buvo amžina narė T.T. Marijonų, T.T. Jėzuitų, Šv. Kazimiero Seserų ir T.T. Salieziečių vienuolynų.

Laidotuvės įvyks antrad., lapkr. 22 d. Iš kopl. 9:30 val. ryto bus atlydėta į Švč. P. Marijos Gimimo parap. bažnyčią, kurioj įvyks ged. pamaldos už velionės sielą. Po pamaldų bus nulydėta į Švento Kazimiero kapines.

Nuoširdžiai kviečiame visus: gimines, draugus ir pažįstamus dalyvauti šiose laidotuvėse.

Nuliūdę: Vyras, dukra, sūnūs, marčios, žentai, giminės.

Laid. direktoriai: Mažeika ir Evans, Telef. REpublic 7-8600.

A. † A.

EMILIJA PALONIS (NAVICKAITĖ)

Gyveno White Cloud, Michigan

Mirė lapk. 18 d., 1960, 6 val. ryto, sulaukus 80 m. amž. Gimė Lietuvoj; kilo iš Panevėžio apsk. Amerikoj išgyveno 53 m.

Pasiliko dideliam nuliūdime 2 sūnūs: Charles, marti Mary, ir Edward, marti Daisy, sesers duktė Anna Kaulakis su šeima, gyv. Miami, Florida, kiti giminės, draugai ir pažįstami.

Kūnas bus pašarvotas sekmadienį Lackawicz koplyčioj, 2424 W. 69th St.

Laidotuvės įvyks anrad., lapkr. 22 d., iš kopl. 8:45 val. ryto bus atlydėta į Aušros Vartų parap. bažnyčią, kurioje įvyks gedulingos pamaldos už velionės sielą. Po pamaldų bus nulydėta į Šv. Kazimiero kapines.

Nuoširdžiai kviečiame visus gimines, draugus ir pažįstamus dalyvauti šiose laidotuvėse.

Nuliūdę: SŪNŪS IR MARČIOS

Laidotuvių direkt. S. Lackawicz, tel. RE 7-1213

TAUPYKIT TEN, KUR MOKAMAS AUKŠ. DIVIDENDAS

4038 ARCHER AVENUE, CHICAGO 32, ILL.
Phone: LA 3-6719

Kiekviena sąskaita iki $10,000 yra apdrausta Federalinės valdžios Draudimo Įstaigoje.

AUGUST SALDUKAS, Prezidentas

GUŽAUSKŲ BEVERLY HILLS GĖLINYČIA

Geriausios gėlės dėl vestuvių, banketų, laidotuvių ir kitų papuošimų

2443 WEST 63rd STREET

Telef. PR 8-0833 PR 8-0834

PIRKITE DABAR TIESIOG NUO MR. NELSON,

SAVININKO

SAINT CASIMIR MONUMENT CO.

3914 West 111th Street

Didžiausias Paminklams Planų Pasirinkimas Visame Mieste.

Telef. — GEdarcrest 3-6335

Vienas blokas nuo kapinių

Laidotuvių Direktoriai

MAŽEIKA & EVANS

6845 SO. WESTERN AVE.

TRYS MODERNIŠKOS AIR-CONDITIONED KOPLYČIOS

MAŽIAUSIOS VIETA

REpublic 7-8600 REpublic 7-8601

EDVARDAS SAUNORIS — GĖLININKAS

Paruošia gėles iš savo šiltadaržių vestuvėms, krikštynoms ir kitoms iškilmėms. Parūpina gėles ne tik laidotuvėms, bet ir gėles sodinti ir puošti kapus Jūsų artimųjų.

3942 W. 111th St., PR 9-1355 ir 9-1356

•J. F. EU'DEIKIS•

LAIDOTUVIŲ DIREKTORIUS

TRYS MODERNIOS KOPLYČIOS

4605-07 South Hermitage Avenue

Tel. YA 7-1741-2

4330-34 South California Avenue

Telefonas LA 3-0440 ir LA 3-9852

AMBULANCE PATARNAVIMAS DIENĄ IR NAKTĮ

TROOST-PACHANKIS MONUMENTS

6819-21 So. Western Ave. — All Phones GR 6-3745

John W. Pachankis-Patch
Vice-President

C. Vitkauskas-Vitkus
District Manager

GRAŽIAUSIŲ PAMINKLŲ PASIRINKIMAS

Lietuviai savininkai

— o —

Atdara kasdien ir sekm. nuo 9 v. ryto iki 5 p. p.

Petkus

TĖVAS IR SŪNUS

MARQUETTE FUNERAL HOME

TRYS MODERNIOS KOPLYČIOS

2533 West 71st St. Telef. GRovehill 6-2345-6

1410 S. 50th Ave., Cicero. TOwnhall 3-2108-09

AIKŠTĖ AUTOMOBILIAMS STATYTI

DIDŽIAUSIA IR MODERNIŠKIAUSIA PAMINKLŲ DIRBTUVĖ CHICAGOJE

Pirkite tiesiog iš gamintojo ir sutaupysite!

John Savickas Monuments

11849 So. Kedzie

Chicago 43, Ill.

Jūsų pasirinkimui didžiausias rinkinys gatavų pavyzdžių.

Dėl susitarimo (appointment) galite pašaukti kiekvienu laiku.

Telefonai: BE 8-3632 arba BE 3-4718

Atidara kasdien ir sekmadieniais nuo 8 val. ryto iki 5 v. vak.

Ambalansų patarnavimas dieną ir naktį

Reikale šaukite mus.

Mes turime koplyčias visose Chicagos ir Roselando dayse ir tuojau patarnausime.

SEKANTIEJI YRA NARIAI CHICAGOS LIETUVIŲ LAIDOTUVIŲ DIREKTORIŲ ASOCIACIJOS

PETRAS BIELIŪNAS
4348 S. CALIFORNIA AVE. LAfayette 3-3572

ANTANAS M. PHILLIPS
3307 S. LITUANICA AVE. Tel. YArds 7-3401

PETRAS P. GURSKIS
718 WEST 18th STREET Tel. SEeley 3-5711

POVILAS J. RIDIKAS
3354 S. HALSTED STREET Tel. YArds 7-1911

LEONARDAS F. BUKAUSKAS
10821 S. MICHIGAN AVE. Tel. COmmodore 4-2228

JURGIS F. RUDMIN
3319 S. LITUANICA AVE. Tel. YArds 7-1138-1139

VASAITIS — BUTKUS
1446 S. 50th AVE. CICERO, ILL. Tel. OLympic 2-1003

STEPONAS C. LACKAWICZ
2424 WEST 69th STREET Tel. REpublic 7-1213
2314 W. 23rd PLACE Tel. VIrginia 7-6672

VANCE FUNERAL HOME
1424 S. 50th AVE. OLympic 2-5245 ir TOwnhall 3-9687

VADOVĖLIAI LITUANISTINĖMS MOKYKLOMS!

Jau septinti metai kai lietuviškosios mokyklos naudoja žinomo mokytojo A. RINKŪNO vadovėlius. Tai

KREGŽDUTĖ I dalis, elementorius ir pirmieji skaitymai, I—II skyriui. Antroji laida. Kaina $2.00

KREGŽDUTĖ II dalis, skaitymai ir tėvynės pažinimo pradmenys, III ir IV skyriui. Trečioji laida. Kaina $3.00

KREGŽDUTĖ III dalis, skaitymai ir tėvynės pažinimas, V ir VI skyriui, antroji laida (ką tik naujai atspausdinta. Kaina $3.25

Iliustracijos dail. T. Valiaus.

Be to, galima gauti dienynų ir trimestrinių bei baigimo pažymėjimų.

Gaunama Spaudos B-vėj ŽIBURIAI,
914 Dundas St. W., Toronto 3, Ont., Canada

Taip pat gaunama ir pas visus lietuviškos spaudos platintojus.

Aplink mus

× **Lietuvos atstovas J. Kajeckas** dalyvavo Katalikų Tarptautinės Taikos Sąjungos pagerbtuvėse, kurios buvo suruoštos spalio 15 d. George L. Warren, Sr., patarėjui tremtinių ir Migracijos reikalams valstybės departamente, pagerbti. Pagerbtuvių metu Warren buvo įteikta š. m. taikos premija. George Warren yra taip pat daug nusipelnęs ir lietuvių tremtinių aprūpinimo ir migracijos klausimais.

Pastebėtina, kad suminėtos sąjungos pirmininkas dr. Charles M. Herzfeld, yra vedęs Amerikos lietuvaitę. Pagerbtuvėse, tarp kitų, dalyvavo ir Arthur Bliss Lane, buvusio JAV ministerio Lietuvai žmona.

J. Kajeckas ir G. L. Warren dalyvaus Balfo seimo metu rengiamam bankete.

× **Marijos Aukšt. Mok. auditorijoj** simfoninis koncertas įvyks antradienį, lapkričio 29 d., 8:15 v. v. Koncertą išpildys American Conservatory Symphony orkestras, Russell Harvey vadovaujant. Dainuos sol. Adelė Druktenytė, Illinois Valstybės Operos Gildos 1960 m. konkurso laimėtoja. Įėjimas nemokamas. Dovanos naujiems seserų kazimieriečių koplyčiai vargonams bus maloniai ir dėkingai priimamos. Visi kviečiami.

× **Mėnesinis Don Varno posto** narių susirinkimas bus gruodžio 2 d., penktadienį, posto namuose. Laimingasis posto narys, kurio pavardė bus ištraukta šio susirinkimo metu ir jis pats susirinkime dalyvaus, laimės 55 dol. premiją. Šios premijos yra traukiamos kiekvieno susirinkimo metu, norint paskatinti narius lankytis susirinkimuose. Tokiu pavyzdžiu galėtų pasekti ir kitos mūsų draugijos, kurios nori turėti pilnesnius suolus susirinkimuose.

× **Adv. dr. K. Šidlauskas** skaitys paskaitą dvidešimtmečio Pabaltijo okupacijos minėjime, kurį ruošia Lietuvių Teisininkų Draugijos Chicagos skyriaus valdyba kartu su Baltų Organizacijų Komitetu. Minėjimas įvyks sekmadienį, gruodžio 11 d. 3 val. p. p. Chicago Savings and Loan Association patalpose, 6245 S. Western Ave. J. Pakel, Sr., patalpas duoda nemokamai, be to, bendrovė dalyvius pavaišins kavute.

× **Vincentas Petkus**, 926 W. 52 St., sirguliuoja. Skauda koją. Petkai yra stambūs gerų darbų rėmėjai ir ilgamečiai Draugo skaitytojai ir rėmėjai nuo pat Draugo įsteigimo. Vincentas Petkus buvo iš pirmųjų Šv. Kryžiaus parapijos ir draugijų organizatorių. V. S. Petkų sūnus kun. L. Petkus yra Šv. Kryžiaus parap. vikaras, kurią jo tėveliai organizavo ir stambiomis aukomis rėmė.

× **Nora Gugienė, Balfo** direktorė ir centro valdybos sekretorė nuo pat Balfo įsikūrimo pradžios prieš 16 m., pirmadienį, lapkričio 21 d. 7 v. v. kalbės per Sofijos Barcus radijo valandėlę Balfo jubilėjinio seimo ir banketo reikalais.

× **Gertruda Karcauskienė**, 4450 So. Washtenaw lapkričio 15 d. šventė savo gimimo dieną ir varduves. Ta proga buvo pasveikinta savo šeimos ir artimųjų. G. Karcauskienė geradarė ilgametė Draugo skaitytoja.

Iš arti ir toli

JAV VALSTYBĖSE

— **O Kajeckienė** dalyvavo lapkričio 25 d. prez. Eisenhower žmonos surengtame priėmime Washingtone diplomatinio korpuso misijų šefų žmonoms.

— **L. B-nės centro valdyba** lapkr. 9 d. posėdy iš savo iždo pervedė du tūkstančius dol. Kultūros Fondui visų pirma lituanistinių mokyklų vadovėliams leisti ir kt. uždaviniams vykdyti. LB apygardoms ir apylinkėms leidžiamas bendraraštis dėl KF įgaliotinių paskyrimo atskirose vietovėse. Vienu iš svarbiausių įgaliotinių darbų būtų lėšų organizavimas KF veiklai.

— **JAV prezidento** rinkimo dieną, lapkričio 8 d., pagal JAV prezidento sugestiją ir valstybės sekretoriaus kvietimą. Lietuvos pasiuntinybė buvo delegavusi dr. S. Bačkį, pabėgusį patarėją, rinkimų stebėti į New Haven, Conn. Lietuvos atstovas J. Kajeckas pasiuntė dr. S. Bačkio raportą apie rinkimus valstybės sekretoriui per Washingtono diplomatinio korpuso dekaną, kaip valstybės sekretoriaus buvo prašyta.

— **Šventinių sveikinimų leidinys**. Vietoj reguliaraus B-nės biuletenio gruodžio mėn. numerio centro valdyba išleidžia švenčių leidinį. Šituo leidiniu siekiama B-nės minties populiarinimo. Centro valdybai taip pat rūpi sutelkti lėšų ir B-nės kultūriniams tikslams, pvz., jaunimo dramos konkurso premijai. Todėl be lietuvių įstaigų, institucijų ir bendrinių organizacijų oficialių sveikinimų, leidiniui taip pat priimami ir apmokami atskirų asmenų bei verslo įmonių sveikinimai. Dedama švenčių nuotaikos kūrybos, leidinį iliustruoja dail. Ignas.

— **Rengimasis LB Tarybos** rinkimams. Vykdydama B-nės įstatų pakeitimus, LB-nės centro valdyba pradėjo parengiamuosius LB Tarybos rinkimo darbus. Lapkr. 9 d. posėdyje buvo aptartas rinkimų taisyklių paruošimo klausimus, B-nė suskirstyta penkiomis rinkiminėmis apygardomis (Los Angeles, Chicagos, Vidurio, Naujosios Anglijos ir Rytų), aiškintasi vyriausiosios rinkimų komisijos sudarymo galimybės. Pačius rinkimus numatoma skelbti 1961 m. gegužės mėn. pradžioje.

ARGENTINOJ

— **Rosario lietuviai atsidėkodami** miesto valdybai už dovanas Rosario miesto šventės proga "Semana de Rosario" įteikė miesto valdybai šias dovanas: Lietuvos vėliavą, 2) Lietuvos himną ir 3) Lietuvišką vytį; visos dovanos rėmuose įdėtos.

Rosario dienraštis "La Capital" spalio 18 d. apie tai įsidėjo ištisą straipsnelį, kuriame tarp kitko rašoma: "Kad lietuvių kolonija meisto valdybos salione su įprastu nuoširdumu įteikė vėliavą, himną ir herbą gražiai įrėmintą, kurie praturtins miesto kultūros muziejų".

Kaip laikraštis toliau tęsia ta proga kalbą pasakė Lietuvių Kolonijos pirmininkas J. Papečkys, padėkodamas miesto valdybai už "Svetimtaučio dienos" suorganizavimą. Iš miesto valdybos pusės trumpai atsakė valdybos sekretorius Kultūros ir Socialinės Pagalbos skyriaus vedėjas dr. J. Hipolito, kuris kartu su Ant. Suarez Sala, priėmęs dovanas, išreiškė padėką.

Užbaigiant dovanų įteikimo ceremonijas, dr. Hipolito palydėjo visus iki Tautinės Vėliavos paminklo, kur prie paminklo buvo padėtos gėlės ir pasirašyta į "Auksinę knygę", esančią vėliavų galerijoje.

Lietuvių jaunimas dalyvavo tautiniuose rūbuose.

— **Juozas Baliukas** po cukraus ligos ligos mirė spalio 31 d., eidamas 57 metus. Buvo kilęs iš Bebrazdžių km., Debeikių valsč., Utenos apskr. Argentinon atvyko 1929 m. Per 25 metus dirbo Wilsone. Iš santaupų pasistatė Valentin Alsinoje ant Isletos 1973 namelį, kuriam ramiai gyveno su žmona Ona Stonyte ir dukterim Olga. Per paskutinius trejus metus buvo netekęs akių šviesos, bet šią nelaimę ramiai sutiko.

Laidotuvės įvyko lapkričio 1 d. dalyvaujant giminėms, kaimynams ir palydint kunigui iki Sarandi kapinių, kur liko ilėtis.

Nuliūdime liko žmona — Ona Stonytė Baliukienė, duktė Olga de Garson su vyru ir brolis Jonas Baliukas su žmona. Lietuvoje liko jauniausias brolis Antanas su šeima ir sesuo Rozalija taip pat su šeima.

BRAZILIJOJE

— **Iš Šiaurės Amerikos grįžo** Sanpaulin Irena Šimonytė ir Romas Saldys. Irena Šimonytė Amerikoje išbuvo 2 metus. Ateitininkai džiaugiasi susilaukę savo aktyvios narės.

— **Lietuvių Katalikų B-nės** choras pradėjo ruošti nemokamas lietuvių dainos bei muzikos popietes. Pirmoji popietė buvo V. Anastazijoje, o antroji — V. Želinoje. Programa buvo rūpestingai paruošta. Buvo pasirodęs jaunučių choras, vadovaujamas jaunos gabios muzikos mokytojos Irenos Adomavičiūtės. Programoj buvo akordeonų muzika, pianinas ir dainos, palydint akordeonų muzikai. Muzikė I. Adomavičiūtė savo jaunučių pasirodymu įrodė, kad pasišventimu ir pastangomis galima daug pasiekti. Jaunučių chorelis drausmingai laikėsi scenoje ir sutartinai gražiai dainavo. Ateity neteks medžioti choristų suaugusių chorui. Nuo mažų dienų įtrauktas jaunimas į chorą bei tautinius šokius ir toliau tęs tą gražų lietuvišką kultūrinį darbą. Toje pat popietėje taip labai gražiai pasirodė Bendruomenės choras, išpildęs keletą naujų dainų, o taip pat dainavo atskirai mergaitės ir vyrai. Dirigavo Viktoras Tatarūnas. Choras padarė didelę pažangą. Visi choristai ligi vėlaus vakaro dirba, nuvargę renkasi į repeticijas, sėk madieniais gieda bažnyčioje, jų indėlis lietuviškan kultūros aruodan didelis. Tačiau tenka su apgailestavimu pastebėti, kad mūsų visuomenė, juo toliau, juo labiau darosi abejinga visokiems meniškiems pasirodymams.

Chicagos Aukštesniosios Lituanistinės Mokyklos Dailiojo žodžio būrelis. Būrelį globoja mok. A. Bagdonas. Būrelio tikslas yra mokytis gražiai ir taisyklingai kalbėti lietuviškai, rašyti ir kt. Būrelio valdybą sudaro M. Drunga, D. Šukelytė, M. Pakalniškytė, R. Vasiukevičius ir A. Jonikis.

× **Moterų Sąjungos 20 kp.** iš Brighton Park susirinkime, pirm. Helen Širvinskienė prie kuopos prirašė naujų narių: T. Sarafinienę, kuri turi krautuvę, 4501 So. Talman ir P. Skrinskienę, 5713 So. May St. Buvo skaityti laiškai į seimus. Labdarių ir Balfo. Paskirta ir dovanos į abudu seimus. Į Lab darius atstove M. Paukštienė, į Balfą—Helen Širvinskienė ir M. Pakeltienė. Pirm. Širvinskienė pranešė, kad parapijos vakarienei pardavė 25 biletus. Spalio 30 d. sąjungietės turėjo užprašytas šv. mišias ir visos ėjo bendrai prie Šv. Komunijos už gyvas ir mirusias sąjungietes. Turėjo ir pusryčius parap. svetainėje.

Sekantis Moterų Sąjungos 20 kuopos svarbus priešmetinis susirinkimas įvyks gruodžio 4 d. 2 v. p. p. parap. svetainėje. Malonėkite visos narės gausiai atsilankyti ir naujų narių atsivesti, nes bus renkama nauja valdyba.

× **Panevėžiečių susirinkimas** įvyks lapkričio 27 d., sekmadienį, Jaunimo Centre, 3 val. p. p. Bus svarstoma Panevėžio monografijos išleidimas ir Algirdo Kaulėno paskaita apie panevėžiečių rezistencines kovas.

× **Rašyt. Jurgis Gliauda išrinktas** Draugo romano dešimtojo konkurso jury komisijos pirmininku. Gauta penki rankraščiai. Romanų vertinimo komisiją sudaro šie losangeliečiai: B. Brazdžionis, J. Gliauda, J. Kojelis, F. Kudirka ir E. Tumienė.

× **Vincui Lesčiauskui, 120** E. 104 St., Chicago, už 4 ir 5 mėn. sugaištą namuose dėl ligos Leonardas Jankauskas įteikė $600.00 čekį. Iš viso iki šiol jam jau įteikta **$1,572.50.** L. Jankausko telef. **LU 5-2094.** (Sk.)

× **Antroj metų pusėj pernai** tų apratatų jau pritrūko. Kalbam apie tą vienintelį vokišką Blaupunkt radijo ir stereo patefono kombinaciją su aido efektu. Naujasis 1961 m. modelis žymiai patobulintas: 13 garsiakalbių, deimanto adata, pagerinta aido kamera, kabinetas stylingesnis ir praktiškesnis, 4 uždaros lentynos plokštelėms. Išstatyta pas Gradinska, 2512 W. 47th str. FR 6-1998. (Sk.)

CHICAGOJE

DRABUŽIŲ RINKLIAVA

Padėkos dienos proga Chicagoje bus katalikų ruošiama **drabužių rinkliava pasaulio var** guomenei. Rinkliavoje dalyvaus visos 436 katalikų parapijos Chicagoje. Rinkliava vyks tarp lapkričio 20 ir 27 d. Visose JAV-se rinkliavą praves 16,500 katalikų parapijų. Labiausiai reikalingi vyriški drabužiai ir batai, taipgi pageidaujama antklodės, paklodės, vaikų drabužiai; apskritai bus imami visokie naudojimui tinkami drabužiai. Praeitais metais panašios rinkliavos metu Chicagos katalikai surinko 570,000 svarų drabužių, kurie užpildė 19 vagonų. Per paskutinius 11 metų Catholic Relief Service, didžiausia iš privačių užjūrio šalpos agentūrų, yra surinkusi 120,000,000 drabužių, kurių vertė $145,000,000. Jais pasinaudojo viso pasaulio varguomenė.

ŽUVO DETEKTYVAS

Beskubant detektyvui William Johnson į vietą, kur buvo pastebėtas moters užpuolėjas, į jo mašiną trenkė kitas šoferis. Detektyvo automobilis apsisuko ir į jį įvažiavo dar dvi mašinos. Pats detektyvas W. Johnson, 37 m., buvo užmuštas, o dar keturi asmenys — sužeisti.

ČEREPNINO KŪRINIAI DVIEJUOSE KONTINENTUOSE

De Paul Universitete, Chicagoje, dėstančio kompozitoriaus Aleksandro Čerepnino kūriniai sausio mėnesį bus išpildyti dviejuose kontinentuose. Bostono Simfoninis Orkestras New Yorke išpildys jo "Simfoninę malda", o Šveicarijos Simfoninis Orkestras išpildys jo kūrinį "Simfonija Nr. 4" Zueriche. Prof. Čerepninas yra muzikos mokęs ir eilę lietuvių studentų.

218 GĖRIKŲ NEBEVAŽINĖS

Net 218 asmenų, Illinois valstybėje, sugautų alkoholio apsunkintomis galvomis, neteko teisės vairuoti mašiną.

STUDENTŲ PARAMAI 107,000 DOL.

De Paul Universiteto studentų stipendijų fondas nakčia į ketvirtadienį padidėjo $107,000. To pasiekta surengus vakarienę Conrad Hilton viešbuty, kur dalyvavo apie 1,000 žmonių, užsimokėdami po $100, ir dar skirdami aukų.

PASKOLŲ LENGVATOS STUDIJOMS

Prudential apdraudos b-vė susitarė su 45 didesniais bankais ir palengvintomis sąlygomis duos paskolas studijoms nuo $2,000 iki $12,600. Paskiau reikės grąžinti per 8-12 metų. Tuo būdu bus sudarytos galimybės finansuoti mokslą net 8,000,000 moksleivių, dabar esančių tarp aštunto ir dvylikto skyriaus.

KREPŠININKIŲ RUNGTYNĖS

Moterų krepšininkių komandos nuo lapkričio 23 d. pradeda eilėje Chicagos parkų varžybas, siekdamos pirmenybės. Baigminės rungtynės bus Foster parko name lapkr. 25 d. 7 v. v.

PAGERINIMAI MIDWAY AERODROME

Chicagos Midway aerodromo pagerinimams 1961 m. bus išleista $1,750,000. Didžioji tos sumos dalis ous gauta iš federalinių fondų. Siekiant padidinti pajamas, bus pradėta imti mokestis už privačių lėktuvų nusileidimą tame aerodrome: po 20 centų nuo lėktuvo 1,000 svarų.

MIRĖ SAUGODAMAS VAIKUS SANKRYŽOJE

74 metų amžiaus Louis Bizik, kuris Berwyne ties sankryžomis saugojo jau net trijų kartų vaikus, penktadienį, beeidamas savo pareigas, gatvėje su krito negyvas gavęs apoplekziją.

Pinigai į USSR
10 RUBLIŲ UŽ $
Laiko riba: gruodžio 10, 1960
Rašykite, dėl detalių. Taip pat dėl sąrašų, pagal kuriuos patys apsitarnausit maistu bei medžiagomis. Paruoškit siuntinius patogioj savo namų aplinkoj. Žemos kainos — jokio supirkinėjimo.
GRAMERCY, Dept. DR
NEW YORK, 118 E. 28th STREET, (Room 906), Tel.: MU 9-0598
NEWARK, NEW JERSEY: 744 Broad Str. (Room 925)
Licensed and Bonded

MUTUAL FEDERAL BENDROVĖS REKORDAS...
- Įsteigta Chicagoje 1905 metais.
- Nuo 1905 metų pergyvenom karus, ekonomines depresijas, panikas ir krizes, tačiau visiems savo taupytojams išmokėjom kiekvieną sutaupytą dolerį.
- Jūsų pinigus galima perkelti iš kitur, jei atnešite savo banko knygutę.
- Pinigų taupymui nereikia važinėti, juos galite atsiųsti paštu, nes mes apmokame visas pašto persiuntimo išlaidas.
- Nuo šių metų liepos 1 d. dividendai yra pakelti iki 4¼%.

MUTUAL Federal SAVINGS and Loan Association
Chartered and Supervised by the United States Government
2202 W. CERMAK ROAD • CHICAGO 8, ILLINOIS
Phone: VIrginia 7-7747 John J. Kazanauskas, Pres.

SPECIALUS IŠPARDAVIMAS
3 vienetų miegamojo komplektas $119.95
3 dalių Sectional komplektas $189.95
Poilsio (Lounging) kedės — $39.95 ir aukščiau
30% NUOLAIDOS už spyruoklinius matracus, sofas, lovas. Didelis pasirinkimas iš Vokietijos atgabentų radijo aparatų, su kuriais galite klausyti Europos stotis.
Gausite nemokamai kalakutą pirkę ką nors iš pažymėtų dalykų iki Padėkos Dienos (Thanksgiving Day).
F. A. RAUDONIS ir N. BERTULIS Savininkai

ROOSEVELT FURNITURE CO.
2310 W. Roosevelt Rd. Tel. SEeley 3-4711
Sekmadieniais atdara nuo 11 iki 5 val. po pietų

GRADINSKAS
J. G. TELEVISION CO.
2512 W. 47th St., FR 6-1998
TV, RADIJAI, HI-FI, VĖSINTUVAI
Pardavimas-taisymas. Šeš. uždaryta

MOVING
A. BENIULIS atlieka įvairius perkraustymus bei pervežimus iš tolimų ir artimų atstumų.
Tel. RE 7-7083

Pristatome Visokių Rūšių STATYBAI IR NAMŲ PATAISYMUI MEDŽIAGĄ

CARR MOODY LUMBER CO.
STASYS LITWINAS, Prez.
3039 So. Halsted St.
Tel. VIctory 2-1272
Apkainavimą ir prekių pristatymą teikiame nemokamai
Raštinė atidara kasdien nuo 8 val. ryto iki 6 val. vakaro ir šeštadieniais iki 3 val. p. p.

Skelbkites "Drauge"

KAS TIK TURI GERĄ SKONĮ, VISKĄ PERKA PAS LIEPONĮ!
Moderniškiausia lietuvių baldų krautuvė Chicagoje
Prekės be brokų, kainos žemiausios Chicagoje. išsimokėjimai iki 3-jų metų. Europos ir Amerikos žymiausių firmų baldai. Televizijos, šaldytuvai ir visa namams ir ofisams įrengti.
LIETUVIŲ PREKYBOS NAMAI — FURNITURE CENTER, INC.
Naujas adresas: 3207 So. Halsted St. VIctory 2-4226
Krautuvė atidaryta pirmad. ir ketvirtad. 9 v. ryto iki 9 v. vak. Kitomis dienomis nuo 9—6 val. Sekmadieniais nuo 12 iki 5 val.

1909 1960
Taupyk Stipriausioje CHICAGOS TAUPYMO BENDROVĖJE
Turtas — $75,000,000.00
Atsargos Fondas $6,500,000.00
Justin Mackiewich, Chairman of the Board
Justin Mackiewich, Jr., President
FREE PARKING
STANDARD FEDERAL SAVINGS AND LOAN ASSOCIATION OF CHICAGO
4192 ARCHER AVE., CHICAGO 32
PHONE: VIrginia 7-1141
VALANDOS: Kasdien įskaitant šešt. nuo 9 val. ryto iki 4 val. po pietų. Ketvirtadieniais nuo 9 val. ryto iki 8 val. vakaro. Trečiadieniais visai neatidaroma.