THE LIBRARY OF CONGRESS GRATIS
REFERENCE DEPARTMENT
SERIALS DIVISION
WASHINGTON 25. D. C.

DRAUGAS
THE LITHUANIAN DAILY FRIEND
PUBLISHED BY
THE LITHUANIAN CATHOLIC PRESS SOCIETY
4545 WEST 63RD STREET CHICAGO 29, ILL.
TELEPHONE LUDLOW 5-9500
LEADING DAILY FOR OVER A MILLION LITHUANIANS

DRAUGAS

THE LITHUANIAN DAILY FRIEND

DRAUGAS
LIETUVIŲ KATALIKŲ SPAUDOS DRAUGIJOS
LEIDŽIAMAS LIETUVIŲ DIENRAŠTIS
SU ŠEŠTADIENINIU MOKSLO, LITERATŪROS
IR MENO PRIEDU
DRAUGAS ĮSTEIGTAS 1909 M.

VOL. XLV | Price 10c | ANTRADIENIS, SAUSIO (JANUARY) 24, 1961 | Kaina 10c | Nr. 19

Jungtinės Tautos įsakė apsaugoti Kongo baltuosius

Varžytynės dėl mažosios Laoso karalijos

Laosas turi didelės strateginės reikšmės

VIENTIANE, Laosas. — Komunizmo planuose Laos karalija yra prietiltis siekiant pergalės pietryčių Azijoje. Laosas yra svarbi strategiškai: komunistiniam imperializmui ji svarbi pavergimui kitų pietryčių Azijos valstybių, o Vakarų demokratijai — komunizmo plėtimąsi ten stabdant.

Laoso karalija vien ekonominiu ar politiniu atžvilgiu nebūtų įdomi ir svarbi: kraštas yra neturtingas, gyventojai primityvūs, nesidomi jokia politika, priešingi betkokiai užsienio įtakai. Laosas yra maža valstybė ir žemės ploto ir gyventojų skaičiaus atžvilgiu; turi apie 2 milijonus gyventojų.

Komunistinis blokas, savo įtakon įtraukęs Laosą, nesulaikomai galėtų veržtis su savo subversyvine programa į kaimynines valstybes: pietų Vietnamą, Thailandą ir Kambodiją. Be Laoso komunizmas tiesioginiai gali grasinti tik pietų Vietnamui.

Be strateginės reikšmės Thailandas ir pietų Vietnamas yra svarbios dar ir ekonomiškai: šios dvi valstybės yra pirmaujančios pasaulio rinkoje ryžių produkcija. Komunistinei Kinijai gi labai trūksta šio produkto ir bendrai visokio maisto. Ypač du paskutiniai metai Kinijos žemės ūkiui buvo tragiškai nuostolingi dėl sausrų, o kai kur dėl potvynių.

Komunizmo planų įgyvendinime šioje Azijos dalyje kelią pastoja Laoso karalija. Tiesioginiai nei kom. Kinija, nei komunistinis Šiaurės Vietnam nepaskelbė karo Laos karalijai, nes neturi jokio pasiteisinimo prieš pasaulio opiniją, tačiau organizuoja partizaninį karą, siekia provakarietišką vyriausybę nuversti ir pastatyti jos vieton sau palankią.

Komunistų organizuojami ir remiami Laos partizanai jau veikia 6 metai, kraštui atgavus nepriklausomybę ir atsiskyrus nuo Prancūzijos, tačiau dabartiniu metu jų veiklumas ir pavojus iš jų pusės pasiekė aukščiausią laipsnį. Priešbuvusi vyriausybė, kuriai vadovavo princas Souvanna Phouma, stengėsi neužkabinti komunistų ir sugyventi su jais, vienok buvo nuversta ir pateko į komunistų rankas. Jie valdžioje išsilaikė 4 mėnesius ir tame laikotarpyje sustiprėjo, pasirengė partizaniniam karui. Iš valstybės sandėlių buvo išvogti ginklai; gyventojams buvo primeluota apie imperializmo pabaisą, o komunizmas buvo vaizduojamas kaip žmonių gerbūvio nešėjas. Vakarų demokratiniam blokui remiant, Laoso prokomunistinė vyriausybė (kuri oficialiai vadinosi neutralia) buvo nuversta ir pateko į demokratinių pažiūrų vadovavimą.

Britai apkaltino rytų Vokietiją

LONDONAS. — Britų užsienio reikalų ministerija sausio 19 dieną apkaltino rytų Vokietiją dėl riekinimo keturių valstybių statuso Berlyne, šaukiant naujokus į karinę tarnybą savo miesto sektoriuje.

Kaltinimas paskelbtas, kai rytinio Berlyno vyriausybė įsakė miesto rajono administraciją pa šaukti jaunus vyrus į rytinės Vokietijos ginkluotus dalinius liaudies policiją ir pasienio policiją.

KALENDORIUS

Sausio 24 d.: šv. Tomotiejus; Ramis, Danutė.

Sausio 25 d.: šv. Povilo atsivertimas; Rimgaila, Žiedė.

ORAS

Oro biuras praneša: Chicagoje ir jos apylinkėje šiandien — dalinai apsiniaukę, apie 15 laipsnių; rytoj — dalinai apsiniaukę, šalta.

Saulė teka 7:11, leidžias 4:55.

Prancūzija norinti karinių paliaubų

LA ROCHE SUR YON, Prancūzija. — Maurice Schumann, prancūzų parlamento užsienio reikalų komisijos pirmininkas, užvakar pareiškė, kad Prancūzija galbūt paskelbs vienašališkas trijų savaičių karines paliaubas maištingoje Alžirijoje.

Schumann pareiškė liaudies respublikonų sąjūdžio (MRP) susirinkime, kad karinės paliaubos priklausys, ar pasiseks susikalbėti su alžiriečių sukilėlių vadais.

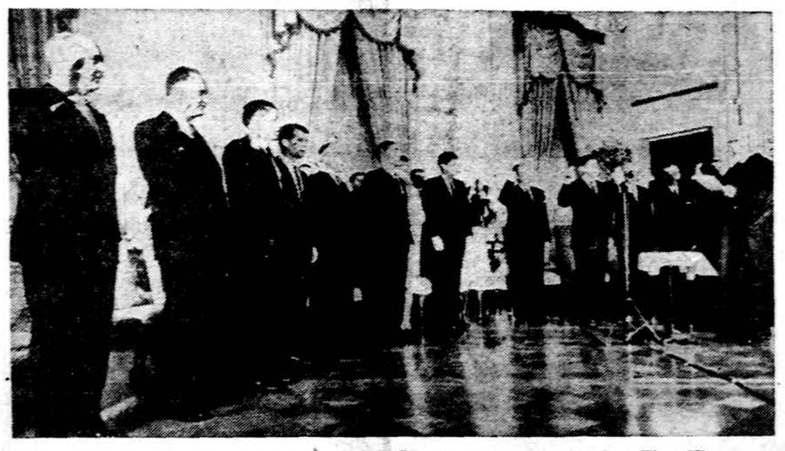

Kennedžio sekretorių kabinetas prisiekė — Aukščiausio teismo pirmininkas Earl Warren prisaikino Baltuosiuose Rūmuose naują sekretorių kabinetą. Iš kirės į dešinę: Dean Rusk (valstybės sekretorius) C. Douglas Dillon (iždo sekretorius), Robert S. McNamara (gynybos sekretorius), Robert Kennedy (teisingumo sekretorius), J. Edward Day (pašto sekretorius), Stewart L. Udall (vidaus sekretorius), Mrs. Jacqueline Kennedy, prezidentas, Adlai Stevenson (JT. ambasadorius), Orville L. Freeman (žemės ūkio sekretorius), Luther H. Hodges komercijos sekretorius), Arthur J. Goldberg (darbo sekretorius), ir Abraham A. Ribicoff (sveikatos, švietimo ir gerovės sekretorius).

Abbas prašo Indoneziją pagalbos

JAKARTA, Indonezija. — Ferhat Abbas sausio 19 dieną atvyko į Jakartą savaitės vizito ir paprašyti Indonezijos suteikti moralinę ir materialinę pagalbą Alžirijos kovoje už nepriklausomybę.

Sukilėlių premjeras kalbėjo bankete, kurį suruošė prezidentas Sukarno. Anksčiau indonezų vadas, įteikęs Abbui Indonezijos aukščiausią medalį "Partizano žvaigždę", pasakė, jog "mes moraliai remiame Alžirijos grumtynes išsikovoti nepriklausomybę."

— **JAV laive Saratoga** kilo gaisras. 7 įgulos nariai žuvo, yra ir sužeistų.

Maskva ginkluoja Afriką per Kairą

BONNA, Vokietija. — Vokiečių informacijomis, Jungtinės Arabų Respublikos (Egipto - Sirijos) prezidento Nasserio pagalbininkas maršalas Amir pasirašęs Maskvoje sutartį, kurioje Sovietų Sąjunga įsipareigoja Jungtinių Arabų Respubliką apginkluoti moderniškais ginklais ir JAR įsipareigoja senesnius ginklus, anksčiau gautus iš Sovietų Sąjungos, perleisti Afrikos valstybėms.

Pasak Izraelio informacijų, ši transakcija buvo praktiškai daroma po diktatoriaus Chruščevo ir Nasserio pasikalbėjimų New Yorke, nes jau 1960 metų gruodžio mėnesio viduryje Kairo radijas paskelbė, kad JAR ginkluosianti Sudaną ir Somaliją.

Laosiečių kariai atsiėmė aerodromą prie Tha Thom

VIENTIANE, Laosas. — Laosiečių vyriausybės kariniai daliniai užvakar atsiėmė strateginį Tha Thom miestelį, kuris turi aerodromą. Šis miestelis yra 100 mylių šiaurės rytuose nuo Vientiane, sostinės.

Provakarietiška armijos įgula penktadienį pasitraukė iš Tha Thom, puolant sukilėliams, kurie peržengė kalnus iš šiaurės vakarų.

Laosiečiai komunistai užvakar pranešė, jog jie numušę ant rąjį T-6 lėktuvą, duotą Jungtinių Amerikos Valstybių Laoso vyriausybei.

Jordanas nuteisė kalėti šnipus

JERUZALĖ. — Jordaniečių teismas Jeruzalėje užvakar nuteisė aštuonis asmenis į sunkiųjų darbų stovyklą iki gyvos galvos už šnipinėjimą neišvardytam priešui. Du kiti nuteisti kalėti penkiolikai metų ir keturi gavo 10 metų kalėjimo.

Palaidotas dr. Dooley

ST. LOUIS. — Šiandien St. Louis katedroje buvo atnašaujamos gedulo iškilmingos mišios už a. a. dr. Thomas Dooley vėlę, kuris mirė trečiadienį New Yorke, sirgęs vėžiu. Mišias už jo vėlę atnašavo vyskupas Leo C. Byrne. Jo palaikai palaidoti Kalvarijos kapinėse.

Kardinolas Ritter, St. Louis arkivyskupas, užvakar iš Romos, kur jis tik ką gavo kardinoliškas insignijas, pranešė, jog jis atnašavo už Dooley vėlę mišias.

Velionis turi nepaprastai didelius nuopelnus žmonijai, ypač laosiečiams.

Sprogo bomba JAV ambasados aikštėje

PANAMA. — Namie gaminta bomba užvakar sprogo Jungtinių Amerikos Valstybių ambasados aikštėje, bet nuostolių nebuvo. Policija areštavo keturis jaunuolius ir jie pasakė turėję aštuonias bombas.

Trys kitos bombos sprogo Panama City nuo sausio 14 dienos.

— **Buvęs prezidentas Eisenhoweris** vakar atskrido į Georgia medžioti.

Elzbieta II vizituos Iraną

TEHERAN, Iranas. — Irano karališki rūmai vakar pranešė, kad Britanijos karalienė Elzbieta II ir princas Pilypas vizituos Iraną kovo 2 - 6 pakeliui namo iš Indijos.

Laukiama Konge naujo smurto

Tuzinas baltųjų esą Stanleyvillės kalėjimuose ir šimtas kitų bando pabėgti iš miesto

LEOPOLDVILLE, Kongas. — Jungtinių Tautų vadovybė vakar įsakė apsaugoti europiečius Oriental provincijoje nuo nuverstojo premjero Lumumbos šalininkų keršto.

Rajeshwar Dayal, specialus generalinio sekretoriaus Dago Hammarskjoldo atstovas, įsakė etijopiečių daliniui Stanleyvillėje, Oriental sostinėje ir Lumumbos tvirtovėje, suteikti apsaugą europiečiams, kurie jos paprašys.

Tuzinas baltųjų esą Stanleyvillės kalėjimuose ir šimtas kitų bando pabėgti iš miesto.

Dabar Stanleyvillėje yra valdovas A. Gizenga, buvęs vicepremjeras Lumumbos ministerių kabinete. Dayal pasiuntė raštą, prašydamas nesulaikyti baltųjų prieš jų valią.

Katangos provincijoje numatomos vėl riaušės prie Luenos geležinkelio, kur Balubos genties vyrai ir Katangos kareiviai sporadiniai kovoja jau kelios savaitės.

Jungtinių Tautų marokiečių kareiviams savaitgalyje įsakyta išvykti iš miesto sektorių, kur gyvena baltieji, į geležinkelio stotį. Katangos kariai nepasitiki marokiečiais, kad jie apsaugotų miestą nuo netikėtumų.

Raudonoji Kinija kovoja prieš neramumus ir sabotažą

TOKIO. — Pasak pranešimo iš Peipingo, raudonoje Kinijoje neramumai ir sabotažai smarkiai sumažino maistą. Todėl komunistai kinai sustiprino kovas prieš raudonojo režimo priešus.

Kinijos komunistų vadai, posėdžiavę Peipinge sausio 14 - 18 d. d., paskelbė komunikatą, kuriame nusiskundžiama, kad maisto trūkumas esąs toks, koks buvo 1959 metais.

Komunistai pranešė praėjusį mėnesį, jog 150 milijonų akrų palietė nelaimės. Peipingo komunikatas nusiskundė, kad trūksta žaliavų lengvajai pramonei.

Prašo remti Lumumbą

KAIRAS, Egiptas. — Azijos - Afrikos Solidarumo taryba, atstovaujanti 32 valstybes, užvakar kvietė Afrikos ir Azijos vyriausybes, kurių kareiviai yra Jungtinių Tautų kariniuose daliniuose Konge, pavesti tuos karinius dalinius Lumumbos šalininko Gizengos vyriausybei Stanleyvillėje.

Taryba taipgi ragino Aziją ir Afriką pasiųsti savanorių paremti Stanleyvillės režimą ir skatino Jungtines Tautas išlaisvinti iš kalėjimo nuverstąjį premjerą Lumumbą.

Nixon Nassau vasarvietėje

NASSAU, Bahamas. — Buvęs viceprezidentas Richard Nixon ir jo žmona atostogauja Nassau vasarvietėje.

● **Italijos komunistų partija,** didžiausia Europoje, sausio 22 dieną paminėjo savo 40 metų gyvavimo sukaktį. Partiją įsteigė Antonio Gramsci.

Vokiečiai perka airių ūkius

DUBLINAS. — Airijos ūkininkų sąjunga sekmadienį skatino vyriausybę uždrausti pirkti vakariečiams žemes, nes jie perka daug airiškos žemės.

Paskutinį mėnesį, — pareiškė sąjungos kalbėtojas, nepaprastai daug žemės buvo parduota vokiečiams.

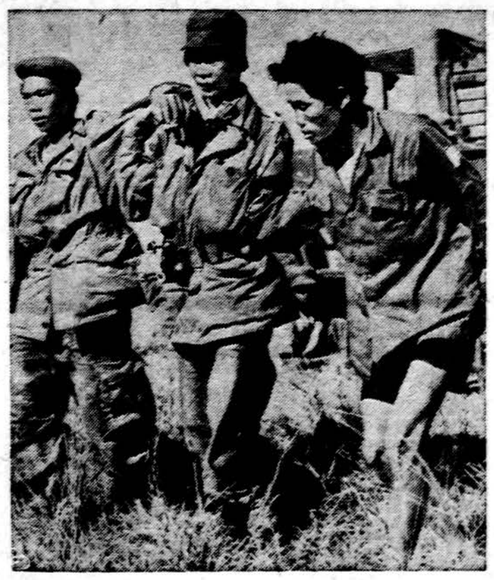

Grįžta iš fronto. Trys sužeisti laosiečiai kareiviai eina Vientiane aerodrome, grįžus jiems iš Vang Vieng kovos lauko. (UPI)

Laosas skundžiasi JT

Šiaurės Vietnamo komunistai kareiviai įsibriovę į Laosą

VIENTIANE, Laosas. — Princo Boun Oum vyriausybė skundžiasi Jungtinėms Tautoms prieš komunistinį šiaurės Vietnamą ir prašė, kad investigacijos komisija būtų atsiųsta į Laosą. Tai vakar atskleidė vyriausybės šaltiniai.

Anot šaltinių pranešimo, ministerių kabinetas, posėdžiavęs šeštadienį, instruktavo specialų pasiuntinį Khamphan Panya įteikti Jungtinėms Tautoms skundą prieš šiaurės Vietnamo agresiją Laose. Panya yra Jungtinėse Amerikos Valstybėse.

Vyriausybė taipgi nutarė prašyti Pietryčių Azijos Sutarties Organizaciją (Seato) ištirti konfliktą tarp provakarietiškos vyriausybės ir prokomunistų sukilėlių.

Sukilėliai gauna daug karinės aprangos iš šaurės Vietnamo. Kaikuriuos ginklus atgabena rusų lėktuvai. Laosiečių vyriausybė taipgi teigia, kad šiaurės Vietnamo kariniai daliniai įžengė į Laosą ir kovoja kartu su Pathet Lao sukilėliais ir jie yra vadovaujami parašiutininko Kong Le, bet vakariečiai stebėtojai bendrai abejoja dėl šio kaltinimo.

„Liaudies" teisėjų rinkimai rytų Vokietijoje

BERLYNAS. — Kaip ir Sovietų Sąjungoje, rytų Vokietijoje "liaudies" teisėjai "renkami"? Pačioje režimo pradžioje, kaip ir pavergtoje Lietvoje, 1941 m. teisėjai buvo renkami iš darbininkų ir smulkių tarnautojų tarpo. Kandidatus išstatydavo kompartija ir tik vienai teismo apylinkei.

Nors komunistinė teisė yra nesudėtinga ir kompartija teismams sprendimus nurodo, tačiau ir tokie teisėjai turi kiek nusimanyti apie teismo procesą ir komunistų įstatymus. Teisingumo ministerija išleido potvarkį, kad "liaudies" teisėjai turi lankyti juridinius kursus ir mokyklas ir išlaikyti nustatytus egzaminus, jei to nepadarys, nebus "perrenkami".

Per neseniai įvykusius teisėjų "rinkimus", buvo teisėjai ir kandidatai, tik po vieną apylinkei, teisingumo ministerijos su kompartijos pritarimu išstatyti, ir liaudis turėjo ateiti ir atiduoti savo balsus, bet liaudžiai tokie "rinkimai" pasirodė nepatrauklūs ir tik 3 procentai rinkikų tedalyvavo teisėjų rinkimuose, tai yra, atėjo į sales atiduoti savo balsą už vienui vieną kandidatą.

Iš 14,500,000 turinčių teisę rinkti rinkimų parodijoje tedalyvavo 440,000. Ir išrinko 6,790 teisėjų.

NAUJAUSIOS ŽINIOS

— **JAV lėktuvnešyje Saratoga** kilo gaisras. 7 įgulos nariai žuvo, yra ir sužeistų.

— **Prezidentas Kennedy** vakar tarėsi su valstybės sekretorium Rusk ir gynybos sekretorium McNamara. Rusk davė suprasti, kad JAV derybas su Sovietų Sąjunga ves per diplomatinius kanalus.

— **Laivų vilkikai** New Yorke vakar baigė streiką, įsikišus prezidentui Kennedžiui.

— **Prezidentas Kennedy** rytoj turės spaudos konferenciją naujoje valstybės departamento salėje, kuri turi 400 korespondentų kėdžių.

— **Frederick Harry Boland,** Jungtinių Tautų generalinės asamblėjos pirmininkas, sekantį penktadienį kalbės Katalikų tarybos susirinkime Morrison viešbutyje, Chicagoje. Boland, Airijos atstovas Jungtinėse Tautose, buvo tyrinėjimų studentas Chicagos universitete 1927 m.

— **Sakoma, kad Chicagos mėras Daley** būsiąs paskirtas Kennedžio administracijoje tvarkyti miestų reikalus.

— **Senatorius Dirksen** (R., Ill.), mažumos vadas senate, pasiūlys įstatymą skirti 389 milijonus dolerių nuteriotoms apylinkėms.

— **Adlai Stevenson,** JAV ambasadorius Jungtinėse Tautose, vakar įteikė savo kredencialus JT generaliniam sekretoriui Dagui Hammarskjoldui.

— **Senatoriaus Symington** kontraversinis planas perorganizuoti Pantagono gynybą padėtas į lentyną. Daug balsų kilo prieš tą planą ir prezidentas Kennedy esąs abejingas dėl to plano.

Rašo DR. AL. RAČKUS

SVEIKATA BRANGUS TURTAS

4342 Archer Ave., Chicago, 32

FARINGITAS — ANGINA

Faringitas yra gerklės - koserės uždegimas. Faringito yra dvi rūšys: 1) aštrusis ir 2) chroniškasis. Gi abiejų faringito rūšių plėtra gali būti įvairi, nes gali apimti ne vien tiktai gerklės gleivinę plėvę, bet ir minkštąjį liežuvėlį, ar momelį, tonsilus ir balsinį aparatą. Kasdieninėje kalboje žmonės bet kokį gerklės skaudėjimą (tonsilitą, parotitą, laringitą ir t. t.) vadina "angina".

Faringitas tai ne menkniekis. Paprasta gerklės įsimetusi angina kartais baigiasi liūdnai. Nors ne visada, bet gan dažnai iš menkos kibirkštėlės didžiulis gaisras įsiliepsnoja. Kai gerklę pradeda peršėti ir skaudėti, jei žmonės tučtuojau gelbėtųsi, tai šiandien gerklės, nosies ir ausies ligų specialistai gydytojai daug mažiau darbo turėtų.

Faringito priežastys

Žinant priežastis nuo ko faringitas gaunamas, lengviau bus pasisaugoti, kad faringito negautumėm. Pačios svarbiausios ir dažniausios faringito priežastys yra šios:

1. Nušalimas, staigus temperatūros pakitimas, ypač išėjus iš perkarštai peršildyto kambario. Svarbu žiemos metu laikyti kambariuose šilumos nedaugiau 85 laipsnių. Ir iš šilto kambario einant lauk, nors ir trumpiausiam laikui, visada reikia šilčiau apsivilkti. Išėjus šaltan oran reikia orą kvėpuoti tik per nosį, o ne per burną. Jauniklių oda ir kūnas greičiau ir geriau akomoduojasi oro temperatūros pakitimams, negu senių, tad seniams ypatingai reikia saugotis, kad perstaiga neatvėstų. Važiuojant darban ir lipant lauk iš autobuso, žiemos metu reikia kaklą apsaugoti, kad šaltas vėjas neperpūstų.

2. Persausas oras žiemos metu yra taipojau faringito priežastimi. Taigi labai svarbu, kad kambarių oras būtų ne tiktai tinkamai vėdinamas, bet ir tinkamai drėkinamas.

3. Vidujiniai kūno nenormalumai, pvz. podagrinė liga, reumatizmas, virškinamo aparato sutrikimai, alkoholizmas, lithemija ir t. t. paruošia dirvą faringitui.

4. Įvairios infekcinės ligos bei epidemijos sudaro palankias sąlygas faringito atakoms. Vienas iš džiovos požymių tai faringito dažnos atakos. Sezoniniai katarai taipgi.

5. Tabako irituojančių dūmų, visokių dulkių ar erzinančių garų patekimas koserėn iššaukia faringitą.

6. Gerklės plikinimas su karšta kava, sriuba, raudonais pipirais ir t. t. būna gan dažnas faringito kaltininkas. O lietuviai mėgsta savo gerkles pakutenti su "trejomis devyneriomis", garstyčiomis, imbiruvka ir t. t.

Simptomai

Kai faringitas prisimeta, žmogui gerklę kirbena, norisi kosėti; ryjant gerklę skauda; gerklėje jaučiasi lyg sausra, lyg kokia ašaka, ir vis norisi iškrėkšti ką nors lauk iš gerklės, nors ten nieko nėra. Gerklės vidun pažvelgus, matyti raudonumas ir krauju pritvinkusios plėvės, kartais liežuvėlis yra patinęs. Jei plėvės uždegimas pasiekia larynkso balsines stygeles, tai balsas užkimsta. O jei nueina užalgimas į Eustachines tūteles, tai ligonis apkursta, ir kartais toks apkurtimas geruoju nesibaigia. Kartais ir uoslė pakrinka. Dažnai kaklas jaučiasi sustingęs; kai kada "gryčiolai" po pažiaunėmis sutinsta, kurie pirštais yra užčiuopiami.

Gydymas

Svarbiausia vengti tai, nuo ko galima gauti faringitą. Gavus faringitą, reikia saugotis, kad iš aršiojo faringito nesugestų balsas, nesugestų girdėjimas, ne pakriktų uoslė, kad nepasidarytų kokios nors kitokios blogos komplikacijos. Faringitas, arba kaip žmonės vadina "angina", kartais daug žalos žmogaus sveikatai padaro. Todėl į tai reikia kreipti rimtą dėmesį. Žinok, kad imbiras su medum faringito nepagydys, tik padėtis įsisendins ir pavirs į chroniškąją faringitą. Tada tai jau bus daug vargo. Kai gerklę skauda, tai geriau nedelsiant eik pas gydytoją. Gydytojas kiek galint apsaugos faringitu sergantį nuo galimų blogų komplikacijų.

DAKTARO ATSAKYMAI Į KLAUSIMUS

Klausia K. D. — Ar naudinga masažuoti alkoholiu skaudančią nuo išijų šlaunį? Kai pamasažuoju, skausmas sumažėja, tik bijau, kad tas trinamasis "isopropyl" alkoholis, kurio gerti negalima, įtrintas per odą vidun, nepakenktų akims, bendrai sveikatai ir t. t.

Atsakymas K. D. — Masažui yra geresnių vaistų negu "rubbing" alkoholis. Denaturuotas alkoholis, aišku, akims sveikatos neteikia.

Klausimas M. L. — Skelbimų sugundyta, nusipirkau keletą bonkų skystimo, kad sumažinčiau savo svorį. Dar nepabaigiau gerti, ir pajutau, kad mano širdis pradėjo smarkiai trankytis, mane šaltas prakaitas dažnai išpila ir jaučiuosi silpna. Nusigandau, ir mečiau tą "reducing liquids" gerti. Klausinėjau savo draugių, ar ir joms taip darosi kai geria tą patį skystį, — sako, kad ne. Pasakyk, p. daktare, kodėl valdžia leidžia skelbti ir pardavinėti tokius humbukus, jei sveikatai kenkia?

Atsakymas M. L. — Valdžia kai kuriuos tų skystų preparatų neva svorio numetimui jau uždraudė pardavinėti. Bėda, kad gamintojai savo gaminius visaip išgiria, bet niekad nepasako kokią žalą sveikatai gali padaryti. Daugelis tų naujai išgalvotų gėrimų su visokiais priedais, ne tiek kūno svorį sumažina, kiek vidurius užkietina, virškinimo sistemą sutaršo, ner vuotumą iššaukia ir sveikatai tokiu būdu pakenkia. Sveikiausias ir tikriausias būdas kūno svorį sumažinti, tai mažiau valgyti, daugiau dirbti ir papasninkauti. Tik pasninkas sveikatai nepakenkia.

Atsakymas A. Ž. Kaip pašalinti nuo odos nepageidaujamą tatuiruotę nesužalojant odos išvaizdos, tai nežinau ir šiuo klausimu jokio patarimo duoti negaliu.

Prez. Kennedy kalbasi su buv. prez. Truman. (UPI)

POPIEŽIUS KALBA

Popiežius Jonas XXIII neseniai kalbėjo per radiją Afrikos tautoms. Savo kalboj Popiežius priminė Bažnyčios misiją Afrikos žemyne praeityje ir naujaisiais laikais. Siekdamas tolimą praeitį šv. Tėvas pabrėžė Švenčiausios Šeimos pabėgimą į Egiptą, atsiskyrėlių gyvenimą Afrikos kontinente, priminė šv. Antaną atsiskyrėlį, garsųjį Kartaginos vyskupą šv. Kiprijoną, šv. Augustiną ir kitus.

Palietęs naujausius laikus, Popiežius Jonas XXIII pirmiausia trumpai atpasakojo savo pirmatako Pijaus XII skirtą Afrikai encikliką **Fidei donum** ir savo raštą, paskelbtą Togo respublikos nepriklausomybės paskelbimo proga.

"Bažnyčia yra visų sielų tėvynė... Bažnyčia Afrikoje jaučiasi, kaip namieje", pareiškė Šv. Tėvas afrikiečiams.

Toliau Šventasai Tėvas nupasakojo, kaip Bažnyčia gynė ir kovojo už Afrikos tautų emancipaciją ir jų teises į laisvę ir nepriklausomybę. Tačiau tuo pat metu Šventasai Tėvas, neslėpdamas savo susirūpinimo Afrikos Bažnyčios ateitimi, pažymėjo, kad naujai susikūrusiose Afrikos respublikose dar teks daug sunkių klausimų išspręsti. Šventasai Tėvas tiki, kad tie klausimai bus teigiamai ir abiem šalims naudingai išspręsti, jei bus vaduojamasi dviem principais: žmogaus asmens pagerbimu ir bendrojo gėrio dėsnio pripažinimu.

Jautriai ir nuoširdžiai Šventasai Tėvas kalbėjo apie dabartinę Bažnyčios padėtį Afrikos valstybėse. Priminęs apie skyrimą vyskupų iš vietos kunigų tarpo ir apie pakėlimą į kardinolus Rutabo vyskupo, Jonas XXIII užakcentavo reikalą pasauliečių katalikų pilną mobilizavimą katalikiškai veiklai, mokslo ir kultūros kėlimo būtinumą ir socialinės akcijos gilinimo pareigą.

Paskutiniuosius savo žodžius Popiežius paskyrė pavargėliams, ligonims ir badaujantiems. Pabaigęs kalbą, Šventasai Tėvas suteikė visiems afrikiečiams savo apaštališkąjį palaiminimą.

M. K.

Italijos žurnalistai

Praėjusiais metais Asyžiaus mieste tarėsi italų katalikų laikraštininkų suvažiavimas. Jam išsiskirsčius pirmoj birželio m. pusėj tarėsi tame pačiame Asyžiuj savo trečiame suvažiavime, sukviestame organizacijos Pro Civitate Christiana, katalikai žurnalistai. Jų svarstymo pagrindinė tema buvo — kokiu būdu katalikas žurnalistas gali įnešti savo įnašą į moralinį visuomenės pakėlimą.

MOVING

R. ŠERĖNAS perkrausto baldus ir kitus daiktus. Ir iš toli. Miesto leidimai ir pilna apdrauda.
2047 W. 67 Pl. WA 5-8063

Vestuvių nuotraukos ir augštos rūšies fotografijos mūsų specialybė.
PRECIN PHOTO STUDIO
(Incorporated)
EDVARDAS ULIS, sav.
4068 ARCHER AVENUE
Tel. VIrginia 7-2481

Pristatome Visokių Rūšių STATYBAI IR NAMŲ PATAISYMUI MEDŽIAGĄ

CARR MOODY LUMBER CO.
STASYS LITWINAS, Prez.
3039 So. Halsted St.
Tel. VIctory 2-1272
Apkainavimą ir prekių pristatymą teikiame nemokamai
Raštinė atidara kasdien nuo 8 val ryto iki 6 val. vakaro ir šeštadieniais iki 3 val. p. p.

TAUPYKITE LIETUVIŲ SOSTINĖS CENTRE
CHICAGO SAVINGS B-VĖJE
Pasidėkite santaupas į apdraustą, tvirtą finansinę įstaigą, visais atžvilgiais išbandytą per pastaruosius 36 metus. Negalėsit rasti patogesnės ir pelningesnės vietos. Puikiausi įrengimai, aukšti dividendai. Atdara tris vakarus savaitėje. Du dideli kiemai automobiliams pasistatyti.
Nemokamai teikiame daug pelningų patarnavimų.
KVIEČIAME Į

CHICAGO SAVINGS
AND LOAN ASSOCIATION
6245 South Western Ave. Chicago 36, Illinois
GRovehill 6-7575
ATDARA: Pirmadienį nuo 12 iki 8, antradienį nuo 9 iki 4, ketvirtadienį ir penktadienį nuo 9 iki 8. Trečiadienį uždaryta visą dieną, o šeštadienį nuo 9 iki 12:30 val. po pietų.

Marijos Garbinimas Lietuvoje
Kun. J. Vaišnora, MIC
Lietuvių Katalikų Mokslo Akademijos leidinys, Roma, 1958 m. Didesnio formato 445 pusl. Knyga yra padalinta į 2 dalis. I-oje dalyje: Liturginis Marijos garbinimas, Bendruomeninis Marijos garbinimas ir Liaudies pamaldumas į Mariją. II-oje dalyje: Marijos Vardo bažnyčios. Stebuklingieji Marijos paveikslai ir Marijos Šventovės Lietuvoje, kurių yra paduota net 52 vietovės. Kaina $5.00.
Pinigus su užsakymu siųskite
DRAUGAS
4545 West 63rd Street
Chicago 29, Ill.

P. ŠILEIKIS, O. P.
Orthopedas. Protezistas
Aparatai-Protezai. Med. bandažai. Spec. pagalba kojoms (Arch Supports) ir t.t.
Val. 9-4 ir 6-8. Šeštadieniais 9-1.
ORTHOPEDIJOS TECHNIKOS LAB.
2850 W. 63rd St., Chicago 29, Ill.
Tel. PRospect 6-5084

DR. J. IR K. AGLINSKAI
GYDYTOJAI IR CHIRURGAI
5430 So. Kedzie Ave.
Priima ligonis pagal susitarimą. Dėl valandos skambinti telefonu HEmlock 4-1562 nuo 2 iki 9 v. p. p. kasdien, išskyrus trečiad. ir šeštad

DR. ANNA BALIUNAS
AKIŲ, AUSŲ, NOSIES IR GERKLĖS LIGOS
Pritaiko akinius
6322 South Western Avenue
Val.: kasdien 10—12 val. ir 7—8 v vak. Šeštadieniais 10—1 val. Trečiadien. uždaryta. Kt. laiku susitarus
Ofiso telefonas PR 8-3229
Rez. telef. WAlbrook 5-5076

DR. VL. BLAŽYS
PLAUČIŲ IR VIDAUS LIGOS
4701 South Damen Avenue
Kampas 47-tos ir Damen Ave.
Val. kasdien nuo 6—8 val. vak. Šešt. 2—4 val. vak.
Trečiad. ir kitu laiku pagal sutartį
Ofiso telef. LAfayette 3-6048
Rez. WAlbrook 5-3048

DR. C. K. BOBELIS
Inkstų ir šlapumo takų chirurgija
Tel. PRospect 6-1795
2300 W. 51st St., Chicago, Ill.
Oakley Medical Arts Bldg.
arba
424 Algonn Ave., Elgin, Illinois
Tel. OWens 5-0533
Valandos pagal susitarimą

Tel. ofiso HE 4-5849, rez. HE 4-3234
DR. PETER T. BRAZIS
GYDYTOJAS IR CHIRURGAS
2434 West 71st Street
Val. Pirm., ketvir., penkt. 1-4 ir 7-9 Antr. 1-6. treč. ir šešt. pagal sutartį. Sekm. uždaryta.

Tel. ofiso HE 4-5758; Res. HI 5-3236
DR. S. ir M. BUDRYS
GYDYTOJAI IR CHIRURGAI
(Bendra praktika ir Alergija.)
2709 West 51st Street
Valandos: pirm., antr., ketvirt., penk. 2-9 val. vak.; šeštad. 10-12 val.
Ligonius priima pagal susitarimą

DR. J. G. BYLA-BYLAITIS
Nervų-Smegenų Ligos. Chirurg.
OAKLEY MEDICAL BLDG.
2300 West 51st Street
Valandos šeštad. susitarus.
GRovehill 6-3409.
Neatsiliepus skambinti PRospect 6-1795.

DR. Z. DANILEVIČIUS
GYDYTOJAS IR CHIRURGAS
spec. vidaus ligos
6317 South Western Avenue
Tel. ofiso — REpublic 7-4900
namų — GRovehill 6-8161
Valandos: kasdien 2-7 v. p. p., šeštadien. 1-5 val. p. p., trečiadieniais uždaryta.
Dėl tikslaus priėmimo laiko (appointment) ma loneikite susitarti telefonu ar asmeniškai, kad nereikėtų ilgai laukti.

DR. T. DUNDULIS
GYDYTOJAS IR CHIRURGAS
Akušerija ir moterų ligos
4157 Archer Avenue
Ofiso val.: nuo 2-4 ir nuo 6-8:30 v. vak. Šeštadieniais nuo 2-4 v. popiet. Trečiadieniais pagal sutartį.
Ofiso tel. VIrginia 7-0036
Rezidencijos tel. BEverly 8-8244

Rez. GI 8-0873 Rez. HE 6-1670
Dr. Eisin Dr. Balukas
DR. W. M. EISIN-EISINAS
DR. K. G. BALUKAS
AKUŠERIJA IR MOTERŲ LIGOS
6132 S. Kedzie Ave., WA 5-2670
Valandos pagal susitarimą
(ei neatsiliepia skambinti MI 3-0001)

Ofiso HE 4-1414. Rezid. RE 7-6867
DR. B. GAIŽIUNAS
GYDYTOJAS IR CHIRURGAS
Specialybė akušerija ir moterų ligos
2454 West 71st Street
(71-os ir Campbell Ave. kampas)
Val.: kasdien 1—3 ir 6—8 val. vak. Šeštadieniais 1-4 p. p. Trečiadieniais uždaryta.

DR. A. GARUNAS
GYDYTOJAS IR CHIRURGAS
Vidaus ir vaikų ligos
2737 West 71st St.
Val. kasdien nuo 6-8 val. vakaro Šeštad. nuo 12:30 — 2:30 val. p. p
Treč. ir kitu laiku tik susitarus
Tel. ofiso ir rez. WA 5-2017
Ligonius priima pagal susitarimą.

Ofiso tel. HE 4-7007.
Namų-rez. tel. PRospect 8-9081
DR. JANINA JAKŠEVIČIUS
(JOKŠA)
GYDYTOJA IR CHIRURGĖ
VAIKŲ LIGOS
2656 West 63 Street
Val.: Pirmad. ir ketv. nuo 2:30 iki 4:30; antr. ir penkt. nuo 5 iki 8; šešt. nuo 1 iki 4. Kitu laiku tik susitarus.

Tel. ofiso PO 7-6000, rez. GA 8-7278
DR. A. JENKINS
GYDYTOJAS IR CHIRURGAS
3844 West 63rd Street
Val. kasdien nuo 1 — 4 p. p. ir 6 iki 8 val. Trečiad. ir šešt. uždaryta

Telefonas: GRovehill 6-1566
DR. ALDONA JUŠKA
AKIŲ LIGŲ SPECIALISTĖ
PRITAIKO AKINIUS
2422 W. Marquette Road
Valandos 9—12 ir 7—9 v. v. pagal susitarimą, išskyrus trečiadienus.

Ofiso ir buto tel. OLympic 2-1381
DR. F. V. KAUNAS
GYDYTOJAS IR CHIRURGAS
1407 So. 49th Court, Cicero
Kasdien 10-12 ir 4-7. Treč. ir šeštad. tik 10-12.

Tel.: REliance 5-1811
DR. WALTER J. KIRSTUK
GYDYTOJAS IR CHIRURGAS
(Lietuvis gydytojas)
3925 West 59th Street
Val.: Pirmad., antrad., ketvirtad. ir penktad. nuo 1—4 p. p., 6.30-8:30 val. vak. Šeštad. 1—4 val., trečiad. uždaryta.

Tel. ofiso ir buto OLympic 2-4159
DR. P. KISIELIUS
GYDYTOJAS IR CHIRURGAS
4938 W. 15th St., Cicero
Kasdien 1—3 val. ir 6—8 val. vak išskyrus trečiadienius
Šeštadieniais 12 iki 4 popiet

Ofiso telef. LAfayette 3-8210, jei neatsiliepia, šaukite KEdzie 3-2868
DR. EMILY V. KRUKAS
GYDYTOJA IR CHIRURGĖ
4146 S. Archer Ave.
Val.: Kasdien popiet nuo 12—3 val. vak., pirm., antr., ketvir. 6—9 val.
Trečiadieniais tik susitarus

DR. IRENA KURAS
GYDYTOJA IR CHIRURGĖ
KŪDIKIŲ IR VAIKŲ LIGŲ SPECIALISTĖ
7156 South Western Avenue
MEDICAL BUILDING
Pirmad., antrad., ketv. ir penktad. nuo 11 val. iki 1 val. p. p. ir nuo 6 v. — 8 val. vakare. Trečiad. nuo 11 val. ryto — 1 val. p. šeštad. 11 val ryto iki 3 val. p. p.
Office tel. RE 7-1168
Res. tel. WAlbrook 5-3765

Tel. ofiso HE 4-1202, rez. PR 6-4739
DR. A. MACIONAS
CHIRURGAS
2454 West 71st Street
(71st ir So. Campbell Ave.)
Val.: pirmad. ir ketvirtad. 1-4 p. p., antrad. ir penktad. 5-8 v. v.

Ofiso HE 4-1818, Rezid. PR 6-9801
DR. J. MEŠKAUSKAS
GYDYTOJAS IR CHIRURGAS
Specialybė — vidaus ligos
2454 West 71st Street
(71-os ir Campbell Ave. kampas)
Val.: kasdien 9-11 ryto ir 4-8 v. v. Šeštad.: 9 v. r. — iki 2 p. p. Trečiadieniais uždaryta.

DR. JONAS V. MILERIS
NERVŲ IR SMEGENŲ LIGOS
5430 So. Kedzie Ave.
PAGAL SUSITARIMĄ
Tel. HE 4-1562
Skambint 2 iki 9 val. popiet kasdieną, išskyrus trečiadienį.

DR. JULIJA MONSTAVIČIUS
GYDYTOJA-CHIRURGĖ
Vidaus ligos
10748 S. Michigan, Chicago 28, Ill.
Telef. offiso: PUllman 5-6766
Namų: BEverly 8-3946
Priėm. val.: kasdien 6-9 v. v., šešt. 1-4 v. p. p., trečiadieni — uždaryta.

Tel. ofiso VI 2-1484. Rez. RE 7-8818
DR. ALBINA PRUNSKIS
GYDYTOJA IR CHIRURGĖ
3259 South Halsted Street
Val. kasdien: 3-7 p. p.; šeštad. 2-4 val. Treč. uždaryta.

Ofiso telefonas — Bishop 7-2525
DR. AL. RAČKUS
GYDYTOJAS IR CHIRURGAS
4342 Archer Avenue
(Kampas Kedzie ir Archer)
VAL. kasdien nuo 2 iki 9 val. vak Treč. ir sekmad. tik susitarus

DR. J. RIMDZUS
CHIROPRACTOR
Headaches, Arthiritis, Rheumatism
Spine & Nerve, Ailments
1428 Broadway, Gary, Indiana
Val. pirm. 3—6 v. v., šešt. 9—11 val. prieš piet. Kitu laiku pagal susitarimą. Tel. Office Gary TUrner 3-8638. Res. Ch-go BIshop 7-5833

DR. ZIGMAS RUDAITIS
2745 West 69th Street
Spec. ORTHOPEDINĖS LIGOS
Priešais šv. Kryžiaus ligoninę
VAL.: Pirma., antr., ketv., penktad. nuo 9 iki 11 ryte ir nuo 6-8 val. v. Šeštad. nuo 2-4. Trečiadieniais ir kitu laiku susitarus telefonu.
Telef. REpublic 7-2290

DR. ANT. RUDOKAS, Opt.
Tikrina akis ir pritaiko akinius keičia stiklus ir rėmus
4455 S. California Ave. YA 7-7381
Val.: 10 ryto iki 8 vak. (trečiad. uždaryta. Šeštad. 10 v. r. iki 2 p. p

DR. J. J. SIMONAITIS
GYDYTOJAS IR CHIRURGAS
Naujas adresas: 4255 W. 63rd St.
Ofiso tel. REliance 5-4410
REz. tel. GRovehill 6-0617
Valandos: 1-3 p. m. ir 6-8 p. m.
Penkt. tik 1—3 p. m.
Trečiad. ir šeštad. pagal sutartį

Ofiso telef. CLiffside 4-2806
Rezid. telef. WAlbroock 5-3099
DR. P. STRIMAITIS
GYDYTOJAS IR CHIRURGAS
1724 West 47th Street
(Bendra praktika ir specialiai chirurgija)
(Kamp. 47th ir S. Hermitage)
Val.: nuo 2 iki 4 val. ir 6 iki 8 v. v. Šeštad. nuo 2 iki 6 val., išskyr. sek

Tel. ofiso TO 3-0959
Res. tel. GA 3-6046
DR. FL. TALLAT-KELPŠA
GYDYTOJAS IR CHIRURGAS
Spec. chirurginės ligos
5002 West 16th Street, Cicero, Ill.
Val.: kasdien 5-8 p. m., šeštadien. 1-4 p. p. Kitu laiku ir trečiad susitarus.

DR. VYT. TAURAS
GYDYTOJAS IR CHIRURGAS
(Bendra praktika ir moterų ligos)
Ofisas ir rez. 2652 W. 59th St.
Tel. PRospect 8-1223 ar TR 3-5577
Ofiso val.: Pirm 7-9 v. v., Antrad., Treč. ir Penkt. 6-9 val. vak., Šeštad. 2-4 val. popiet ir susig susitarimu.

Tel. ofiso HE 4-2122, rez. GI 8-6195
DR. V. P. TUMASONIS
CHIRURGAS
2454 West 71st Street
(71st ir So. Campbell Ave.)
Val.: pirm, antr., ketv. ir penkt nuo 2 iki 4 ir nuo 6 iki 8. Treč. ir šešt. uždaryta.

Telefonas — GRovehill 6-2833
DR. A. VALIS-LABOKAS
GYDYTOJAS IR CHIRURGAS
2524 West 69th Street
Specialybė: AKUŠERIJA ir MOTERŲ LIGOS
Valandos: nuo 1-4 ir 6-8 vak. vak. Šeštadieniais nuo 1-4 val. popiet
Trečiadieniais uždaryta

Tel. PRospect 6-0400
DR. ONA VAŠKEVIČIUS
(VASKAS)
GYDYTOJA IR CHIRURGĖ
6248 South Kedzie Ave.
Ofiso val. kasdien: 2-4; 6-8
Šeštad. nuo 2 iki 4. Treč. ir sekm. tik skubiais atvejais ir susitarus.

Tel. ofiso PR 6-6446, rez. HE 4-3150
DR. F. C. WINSKUNAS
GYDYTOJAS IR CHIRURGAS
2420 W. Marquette Road
Val. nuo 2 iki 4 v. v. ir 7 iki 8 v. v.
Trečiad. ir šeštad. pagal sutartį.

DR. P. Z. ZALATORIS
GYDYTOJAS IR CHIRURGAS
1821 So. Halsted Street
Tel. ofiso CA 6-0257, rez. PR 6-6050
Rezid. 6600 So. Artesian Ave.
Val. 11 v. ryto iki 3 v. p. p., 6-7 v.

Tel. Off. FR 2-4841, 9 A.M.-5 P.M.
Tel. Res. AV 3-2627, 5:30 P.M. iki 9
DR. JUSTINA ŽIRGULIS
Įvairios nervų bei proto ligos — vaikų ir suaugusių
PITTSFIELD BUILDING, kamb. 621
55 E. Washington St., Chicago 3, Ill.
Priėmimas tik pagal susitarimą.

DRAUGAS
THE LITHUANIAN DAILY FRIEND
4545 West 63rd St., Chicago 29, Illinois Tel. LUdlow 5-0500

Entered as Second-Class Matter March 31, 1916, at Chicago, Illinois Under the Act of March 3, 1879

Member of the Catholic Press Ass'n
Published daily except Sundays and days after Christmas and Easter by the Lithuanian Catholic Press Society.

SUBSCRIPTION RATES
$11.00 per year outside of Chicago
$13.00 per year in Chicago & Cicero
$11.00 per year in Canada.
Foreign $12.00 per year

PRENUMERATA:	Metams	½ metų	3 mėn.	1 mėn.
Chicagoj ir Ciceroj	$13.00	$7.00	$4.00	$1.75
Kitur JAV ir Kanadoj	$11.00	$6.00	$3.50	$1.50
Užsienyje	$13.00	$7.00	$4.00	$1.75

Redakcija straipsnius taiso savo nuožiūra. Nesunaudotų straipsnių nesaugo, juos grąžina tik iš anksto susitarus. Redakcija už skelbimų turinį neatsako. Skelbimų kainos pristunčiamos gavus prašymus

D R A U G A S
LAISVOJO PASAULIO LIETUVIŲ DIENRAŠTIS
4545 West 63rd St., Chicago 29, Illinois Tel. LUdlow 5-9500

Naujojo JAV prezidento

PIRMIEJI ŽYGIAI

Patsai pirmiausias naujojo Jungtinių Valstybių prezidento, John F. Kennedy, žygis buvo jo inauguracinė kalba praėjusį penktadienį. Ji, tiesa, buvo trumpa, bet daug pasakanti, stipri. Ji buvo pasakyta jaunatviškų entuziazmu. Ji patiko daugumai amerikiečių ir net užsienis palankiai apie ją atsiliepė. Kai kurie amerikiečiai šiek tiek pasigedo aiškesnio ir išsamesnio pasisakymo krašto vidaus reikalais. Matyt, kad vidaus reikalus jis randa gana geroje tvarkoje ir jie rėra taip skubotai, aktualūs, kaip užsieniniai klausimai. Yra čia didėjantis nedarbas, yra skurdžių vietovių, tačiau apie tai prez. Kennedy yra jau gana aiškiai pasisakęs priešrinkiminėse kalbose ir todėl visi žino, kad jis į tai kreips rimto dėmesio.

Ir prieš rinkimus, ir savo istorine inauguracine kalba p. Kennedy ypatingu būdu apeliavo į Jungtinių Valstybių žmones. Jisai labai ryškiai ir atvirai kalbėjo: neklauskite ką kraštas gali jums duoti, bet klauskite, ką jūs kraštui galėsiti duoti. Tai charakteringas ir reikšmingas sakinys, kuris, reikia spėti, bus kartojamas įvairiomis progomis per visus jo prezidentavimo metus.

Beveik visas inauguracinės kalbos demesys buvo sukoncentruotas į užsieninės politikos problemas, nes jos, galima sakyti, yra labai skubios, tiesiog degančios. Nuo jų sprendimo labai daug pareina ir Jungtinių Valstybių gerovė, jų ateitis, jų saugumas. Daug dėmesio teksią kreipti į Pietų Ameriką, nes jos apsaugojimas nuo komunizmo yra kartu ir Jungtinių Valstybių saugumo užtikrinimas. Taip pat negalima nekreipti dėmesio ir į kitus kraštus, tiek Afrikoje, Azijoje, tiek ir Europoje. Medžiaginė pagalba skurstantiems kraštams, ištiesta paramos ranka pavergtošioms ir laisvės siekiančioms tautoms. Pasisakyta teisingai ir gerai. "Težino kiekviena tauta, ar ji mums yra gera ar bloga linkinti, kad mes betkokią kainą mokėsime, nešime betkokią naštą, jokių sunkenybių nevengsime, kad pagelbėtų kiekvienam savo draugui ir jokiam priešui nepasiduosime, kad galėtume užtikrinti laisvę ir jos pasisekimą". Šie prezidento žodžiai ypač yra verti dėmesio.

Naujasis prezidentas greitai laimėjo Senato užtvirtinimą savo kabinetui, padarė visą eilę naujų paskyrimų įvairioms valdžios pozicijoms ir pats pačiomis pirmomis prezidentavimo dienomis Baltųjų Rūmų prezidentiniame kabinete dirba ilgas valandas.

*

Labai aktualus yra JAV santykių su Sovietų Sąjunga reikalas. Kai kur yra populiarus naujojo prezidento susitikimo su Chruščevu klausimas. Ir šio reikalo Kennedy nepraleido ne paminėjęs. Jis pasakė, kad jei bus einama į pasitarimus su kitomis jėgomis, bus einama ne iš baimės ir tartis nebus bijoma. Nėra abejonės, kad tai buvo taikoma Chruščevui, kuris netrukus po tos kalbos atsiuntė prez. Kennedy sveikinimą, reikšdamas vilčių, kad dabar jau santykiai tarp šių dviejų kraštų (Amerikos ir Sovietų) iš pagrindų pasikeis ir, kad bus sunormuota visa tarptautinė padėtis.

Atsakymas į Chruščevo sveikinimą buvo pirmas Kennedy žygis santykiuose su Sovietų Sąjunga ir jos diktatorium. Juo duota viltis, kad jis neatsisakys susitikti su šiuo diktatorium, jei bus parodytas noras kalbėtis išeinant iš geros valios ir taikos noro. Bet, jei Chruščevo sveikinime ir buvo šiokia tokia "gerų norų" viltis, tai jo ilgas pasikalbėjimas, kaip praneša spaudos atstovai iš Maskvos, su JAV ambasadorium Thompsonu, tas viltis gerokai išblaškė. Mes galvotume, kad į jokius pasikalbėjimus ir pasitarimus su Chruščevu Kennedy neprivalėtų skubintis. Pavojinga! Pirmiausiai jis iš savo pusės ne tuščiais žodžiais, bet darbais turi įrodyti, kad tuo pasitarimu bus padaryta pažanga taikos link. Jis turi tuoj sustabdyti savo veiksmus Kuboj, Laose, Konge, sutikti sujungti Vokietiją, pravedant laisvus, lygius ir slaptus balsavimus, turi pasitraukti iš Pabaltijo ir kitų okupuotų kraštų. Kitaip nėra prasmės su Maskva kalbėtis ir tartis, nes ji sutarčių nevykdė, nevykdo ir nevykdys. Nei bent išpildytų tas sąlygas, kokios čia nurodomos. Jei darytų bet kokius žygius ta linkme, tai tik tuo keliu, kurį pats Kennedy prieš rinkimus yra nurodęs: pasitarimą paruošti tradiciniais diplomatiniais keliais ir nesileisti į jokias nuolaidas, kaip yra darę jo pirmtakai.

Teneveda į pasitarimus baimė ir tenebijoma tartis, tačiau tai daryti reikia neužmiršti, kad turimas reikalas su žiauria diktatūra, su sutarčių laužytojais, tautų budeliais, agresoriais ir imperialistais.

PRANAS DAILIDĖ

KREDITO ATPIGINIMAS IR AUKSO ATSARGOS

Žirklės, kurios karpys Kennedy programą

Naujos administracijos ūkinė programa susiveda į dinamiškesnio krašto ūkio pastūmėjimo į greitesnę to ūkio pažangą. Tokia pažanga, tos programos planuotojų manymu, turėtų padidinti valstybės pajamas. O jeigu drauge su tuo pajamų padidėjimu būtų užtaisytos spragos mokesčių sistemoje ir pašalintas nereikalingas valstybės iždo aikvojimas, tai sakyti planuotojai tikisi turėti tame iždo rankankamai išteklių duotiems rinkimų kampanijos metu pažadams vykdyti.

Schema, kaip matome, nelabai sudėtinga, jeigu į ją žiūrėti teoretiškai. Bet pereinant prie jos praktiško taikymo, tuojau kyla eilė sunkiai išsprendžiamų klausimų. Pirmiausiai ne visi ūkio žinovai čia yra vienos nuomonės dėl galimybių šio krašto ūkinį augimą tiek paspartinti, kiek to norėtų Kennedy administracijos ūkiniai planuotojai. O dar daugiau skirtumų pažiūrose atsiranda, kai yra parenkamos priemonės siekiamam ūkinės pažangos pagreitinimui. Kai kurios tų priemonių pasirodo gali duoti gyvenimo praktikoje daugiau žalos negu naudos.

Bene stambiausia iš tokių priemonių yra žadėtas kredito atpigimas

Rinkimų kampanijos metu apie tą atpigimą ir patsai Kennedy yra nemaža kalbėjęs. Jo manymu mokami dabar už pinigines paskolas procentai yra per aukšti. Tokie procentai dirbtinai pabrangina pinigą, o tai neligiamai atsiliepia karšto ūkyje, nes trukdo kapitalo plaukimą į verslus, ir tuo pačiu sulėtina ūkinį augimą, kurio siekiama. Kai pinigines rinką Amerikoje paskolų požiūriu tvarko vadriklausoma agentūra — Federal Reserve Board. Kennedy ūkinės programos planuotojai yra įtraukę į tą programą ir gačios agentūros pertvarkymą, kad ji netrukdytų jų pasiūlytų ūkiniam augimui priemonių taikymą.

Tačiau viskas rodo, kad sakytos viltys mažiausiai yra per didelės

Nes kai pereinama prie praktiško nuošimčių už paskolas mažinimo tai pasirodo, kad kredito atpiginimo klausimas yra gana tampriai susijęs šiame krašte su aukso atsargų plaukimu į užsienius.

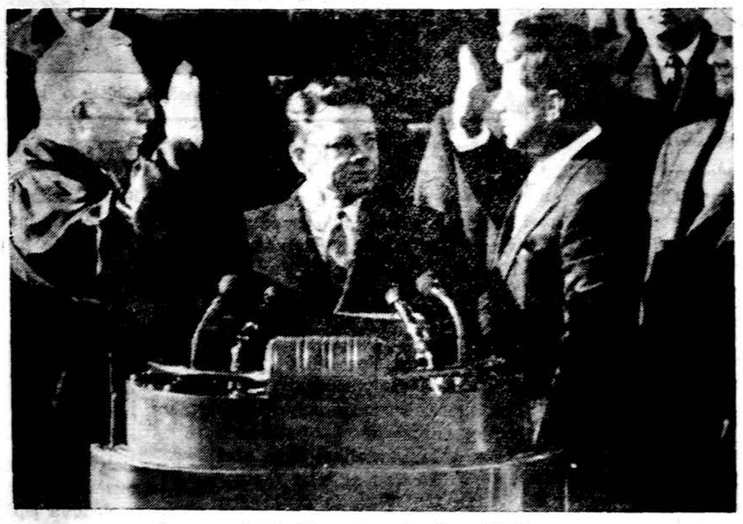

Prez. Kennedy priesaika. (UPI)

Dėlto, atsistojus naujai administracijai prie Amerikos valdžios vairo, daug kas tikisi susilaukti netrukus pigių paskolų ir apsčiai laisvo pinigo piniginėje rinkoje. Tokiomis viltimis gyvena ypač smulkesni pramonininkai ir verslininkai, kuriuos branguš kreditas ligi šiol pusėtinai smaugė. Ir namų pramonėje laukiama ryšium su kredito atpiginimu žymaus atgijimo.

Laisvo privatinio ūkio sąlygomis kapitalas plaukia ten, kur jis duoda didesnį peiną. Tai kai užsieniuose beveik visur, išskyrus Šveicariją, mokami už indėlius aukštesni procentai, negu Amerikoje, stambesni indėlininkai perkelia savo pinigus į užsienių bankus. Be aukštesnių procentų už indėlius jie čia turi dar tą pirmenybę, kad randa kelius savo popierinius dolerius išsikeisti į auksą. Jeigu anksčiau ta pirmenybė nebuvo svarbi, tai dabar ir dėl jos daug indėlių iš šio krašto keliauja į užsienius.

Be aukštesnių procentų už indėlius, užsieniuose yra gaunamas ir daug aukštesnis pelnas iš kapitalo investavimo į pramonę. Mažesni mokesčiai, pigesnės darbo rankos ir kitais požiūriais palankesnis "klimatas" pramonei yra jau paviliojęs į užsienius per 60 bil. dolerių. Ypač yra padidėjęs tas pinigo plaukimas į užsienius paskutiniais keliais metais. Nors žymi pelno dalis grįžta į šį kraštą, bet vis tik per du bilijonus dolerių kasmet iš to kapitalo bėgimo į užsienius prisideda prie atsiskaitymo balanso su užsieniais nepritekliaus. O blogiausia yra tai, kad pasinaudojant teikiama užsieniams pirmenybe, pabėgęs iš šalies kapitalas saugumo sumetimais tiesia ranką į Amerikos aukso atsargas, didindamas užsieniuose nepasitikėjimą popieriniu doleriu.

Į tai ir Kennedy teks atsižvelgti, skatinant ūkinę krašto pažangą

Prezidentas Eisenhoweris, siekdamas užkirsti kelią tolimesniam Amerikos aukso atsargų drenavimui iš pabėgusio kapitalo pusės, sausio 14 d. uždraudė Amerikos piliečiams ir bendrovėms susidarinėti aukso atsargas užsieniuose. Galima laukti, jog prezidentas Kennedy imsis tolesnių priemonių, kad Amerikos aukso plaukimą į užsienius sustabdytų. O viena iš tų priemonių yra "klimato" pagerinimas šiame krašte Amerikos kapitalui. Tai yra sudėtinga problema. Bet į ją įeina ir Amerikos piliečių indėlių užsieniuose klausimas, o nuošimčių už paskolas šiame krašte sumažinimas patsai savaime gali tų indėlių plaukimą į užsienius tik paskatinti.

Nukentėjusiems nuo nacių

Jau anksčiau pranešta, kad tarp V. Vokietijos vyriausybės ir Jungtinių Tautų Pabėgėlių Komisaro yra sudaryta speciali sutartis nacių aukoms atlyginti. Tai sutarčiai vykdyti yra gauta stambios pinigų sumos, 45 mil. DM.

Kas gali gauti atlyginimą?

Visi, kurie nukentėjo nuo nacių dėl savo tautybės ir kurie 1953 m. spalio 1 d. buvo dar tremtiniai. Atlyginimo negali gauti tie, kurie jau buvo vienaip ar kitaip kompensuoti, pagal kitus potvarkius ir kurie išemigravo prieš 1953 spalio mėn. 1 d.

Atlyginimo gali reikalauti ir nacių aukos našlė(ys) ar našlaičiai, jei jiems iki šiol nebuvo atmokėta arba jie yra finansinėje bėdoje, tačiau jie turėjo būti 1951 m. spalio 1 d. tremtiniai.

Jei asmuo nukentėjo nuo nacių dėl rasės, tikybos ar politinės ideologijos, jis turi teisę atlyginimo jieškoti iš V. Vokietijos vyriausybės tiesioginiai, todėl iš minėto fondo negauna.

Kurie turi teisę gauti atlyginimą, užpildo specialius pareiškimus iki 1962 m. sausio 1 d. Jų pareiškimai bus svarstomi tuoj, tačiau galutinė suma bus nustatyta tik po 1962 m. sausio 1 d., kai bus galutinai nustatytas prašančiųjų skaičius.

Pareiškimų formos gaunamos Balfo centre arba Jungtinėse Tautose — United Nations High Commissioner for Refugees.

Prašantieji tų formų turėtų pirmiau labai gerai įsiskaityti šį pranešimą ir rašydami Balfo centrui (105 Grand Street, Brooklyn 11, N. Y.) galėtų pridėti 8 centų pašto ženklą.

Kun. L. Jankus,
Balfo reikalų vedėjas

Nepaprastas apaštalavimas

Sydney, Australijoj, neseniai mirė Karolis Edvardas Rushbroke, 61 metų amžiaus, kuris grįžęs iš Pirmojo pasaulinio karo, kas dieną lankydavo Širdies Jėzaus ligoninę ir padėdavo seselėms vienuolėms. Karolis Rushbrooke buvo konvertitas. Vyrų skyriuje plovė tuos, kurie patys negalėjo, skutuo juos, akliems skaitė knygas, padėdavo invalidams apsirengti ir kt. Dalindavo vaisius, rūkalus ir literatūrą, viskas iš savo kišenės. Dieną dirbdavo fabrike, o vakarais ligoninėje. Pabaigdavo darbą vėlai naktį. O rytą anksti klausydavo šv. mišių. Be to viso dar rasdavo laiko mokyti katakizmo būsimus konvertitus. **J. V.**

Teologijos studentai Suomijoj

Teologijos studentų skaičius Helsinkio universitete, Suomijoje, 1960 m. pasiekė rekordinį skaičių. Naujų studentų įsirašė 205, kurių 99 mergaitės. 1959 m. įsirašė 140. Ikišiol rekordinis skaičius — 115 — buvo įregistruotas 1933 m.

Šventės Jugoslavijoj

Jugoslavijos komunistai nešvenčia Kalėdų; bet šiemet nekliudė katalikams jas švęsti. Belgrade per Bernelių Mišias, kurias laikė arkiv. J. Ulric, žmonės netilpo katedroje. Panašiai gausūs buvo maldininkai Zagrebe per arkiv. Fr. Seper pamaldas ir kituose miestuose ir bažnytkaimiuose.

Spaudoj ir gyvenime

GIRTI BIUROKRATAI OKUPUOTOJ LIETUVOJ

Okupantų ir partiečių sauvalė jau yra toks nebenuslepiamas dalykas Lietuvoje, kad jis net atsispindi jų literatūroje. Paimkime kad ir raštus Teofilio Tilvyčio, vieno iš naujojo režimo pataikūnų. Savo eilėraščių knygoje "Nameliai mano brangūs", pirma pagarbinęs okupantus ir sušukęs "komunistams turiu būt dėkingas, kad tapau pilnaverčiu žmogumi", antroje dalyje — savo satyrose, kaip veidrody, pavaizduoja dabarties gyvenimą Lietuvoje. Štai, fabrike atsiranda išradingas darbininkas. Jo iniciatyva nepatinka raudoniesiems biurokratams:

Direktorius žaibuoja akimis,
Inžinierius jį seka naktimis,
Buhalteris jam mina ant kulnų, —
Visi kiti vadina jį durnu...

Raudonieji biurokratai mėgsta "gėrimuose plaukyti" ir į rytą jų butuose vaizdas darosi toksai:

Vieni iš kampų leisgyviais šaukė,
Kiti ant grindų sėdėjo,
Vietoj kepurės lėkštes ant galvų dėjo,
Kojas į žmonų ridikiulius grūdo...

Kolchozuose ir kituose okupantų kontroliuojamuose darbuose karaliauja brigadyriai:

Brigadyrius džiaugias,
Centnerį užrauges.
. . . . . .
Tiktai nėra galo
Brigadyriaus alui.

Skysčio prigamino
Pusę vandenyno;
Alų įpusėjo,
Bet pamiršo sėją.

Knarkia brigadyrius
Tvarto įsispyręs,
Brigada dainuoja —
Laukas dirvonuoja.

Kaune — kaip ir provincijoj. Čionai: "Restorane 'Gintare'/ Iki ryto keturių/ Vaikščioji 'ant keturių' ". O jau švenčių metu, kaip sakysime Naujų Metų proga prie eglutės, tai "Nuo alkoholio ištinę./ Pilsto ant šakų degtinę..."

Tilvytis, pats eilėraščiuose pasisakydamas prieš religiją, vis dėlto ištisą eilėraštį sukūręs "Ateizmo apaštalas", kurį atranda veidmainiu ir prisitaikėliu.

Jei pasireiškia nepasitenkinimo raudonųjų pastatyta vadovybe, tai iš čia pasigirsta balsų, kaltę nukeliančių į mažesniuosius: "..kritiką reikia pradėti iš apačios — /Nuo traktoristo,/ Žemės ūkio specialisto,/ Mašinisto..."

Okupuotam krašte nemažai karjeristų, kuriuos T. Tilvytis taip apibūdina:

Viskas jam buvo — darbo žmogus.
Keikė prakeikė jis buržuazinius laikus.
Nekantraudamas laukė jis tarybų valdžios
Ir tarnybos atitinkamai saldžios.

Ir sulaukė. Dalyvauja komitetuos visuos. "Erdvus jo butas čia pat po ranka. —/Renkasi čia miesto visuomenės atranka". Dabar jau jam rodosi, kad jo penkių kambarių butas perankštas. Pakinta jau jo požiūra ir į Palangą, ir jis, "sotus ir ramus", po vienų pietų žmonai taria: "Statysim Palangoj namus".

Pasirodo, kad raudoniesiems buržujams yra išrokavimo ir užsieny pakeliauti. Anot Tilvyčio, toksai galvoja:

Keliaut man apsimoka, —
Sugrįžta dvigubai.

Sugrįžt namo malonu,
Kai laukia giminė
Kelnaičių iš nailono,
Plastmasės kombinė...

Iškeliant statybų painiavas, ryškėja, kaip ten vieni kitus kaltina — nepristato laiku betono, negaunama laiku žvyro, nesulaukiami žadėti atgabenti ekskavatoriai ir buldozeriai, o jie neatgabenami, nes neprisiprašoma transporterio. Kits kitą kaltina, o su statyba taip reikalai prasti ir pasilieka. Ir tada vienas iš žemiausių mąsto:

"Čia reikia ne transportieriaus,
O griebti kažką už kalnieriaus
Ir sviesti iš ministerijos lauk!
Prisikalbėta jau per daug!"

Visų pirma iš ministerijų ir iš viso Lietuvos krašto reikia sviesti lauk atėjūnus okupantus. Tesidangina jie į matušką Rosiją, iš kur atėję. Laisvėje būdami lietuviai jau parodė, kad moka patys tvarkytis. — **Dr. J. Daugl.**

ERNESTAS GALVANAUSKAS

KOVA DĖL KLAIPĖDOS

Tęsinys

Numačiau būtiną reikalą prie sukilėlių štabo sudaryti politinį dalinį. Dr. Juozą Purickį, buvusį Užsienio Reikalų ministerį ir Lietuvos atstovą Berlyne, pakviečiau būti politinio dalinio vadovu. Jam pavedžiau pasirinkti bendradarbius.

Dr. J. Purickis buvo gabus, plataus masto politikas, talentingas publicistas ir neblogai valdė, be kitų, vokiečių ir prancūzų kalbas. Pastarųjų kalbų mokėjimas šiuo atveju buvo būtinas. Jo uždaviniai buvo aiškiai aptarti: paruošti atsišaukimą į krašto gyventojus, susirašinėti su Petisnė žygio metu, išleisti atsišaukimus prancūzų kalba prancūzų įgulai Klaipėdos krašto gyventojams.

Sukilėlių štabas ir jo politinis dalinys turėjo įsikurti Šilutėje, pusiaukelėje tarp Klaipėdos ir Pagėgių. Šilutė pasirinkta atsargumo sumetimais.

Šilutėje, vykstant kovoms prie Klaipėdos, buvo laikina „sostinė". Ten buvo sudarytas Krašto Gelbėjimo Komitetas, kurį sudarė Martynas Jankus, Jurgis Strekys, Jurgis Lėbartas, Vilius Šaulinskas ir Jurgis Bruvėlaitis. Jie sausio 9 d., žygio išvakarėse, pasirašė atsišaukimą į krašto gyventojus. Ten tarp kitko paskelbta, kad vokiškoji direktorija ir taryba esančios atstatytos, o Krašto Gelbėjimo Komitetas perima krašto valdžią į savo rankas. Erdmonui Simonaičiui pavedė per tris dienas sudaryti naują direktoriją. Naujoji E. Simonaičio direktorija, kurioje dalyvavo Reisgys ir Toleikis, sausio 15 d. jau persikėlė į Klaipėdą. Šilutė ištuštėjo.

4. *Diplomatiniai žygiai.* 1922. VII. 13 Ambasadorių Taryba (Konferencija) pranešė Lietuvos atstovui Paryžiuje O. V. Milašiui, kad ją sudarančios valstybės nusistačiusios Lietuvą pripažinti de jure, tačiau sąlygotai, Santarvininkų valstybės reikalavo, kad Lietuva sutiktų Nemuno srovę sutarptautinti. Atsakydamas į jos raštą, nušviečiau tuo reikalu Lietuvos nusistatymą ir priminiau, kad Klaipėdos krašto įjungimas Lietuvon turi įvykti netrukus po jos pripažinimo.

Dėl Lietuvos pripažinimo vyko ilga kova, kuri pagaliau buvo laimėta 1922. XII. 20, kai Anglija, Italija, Japonija ir Prancūzija vienu žygiu Lietuvą pripažino de jure.

Lietuvių tauta turėjo pagrindo džiaugtis, kad ji tapo pilnatesiu nariu tarptautinėje šeimoje. Lietuvos vyriausybė buvo susirūpinusi. Pareiškimas, kad, Lietuvą pripažinus de jure, turįs įvykti Klaipėdos krašto įjungimas Lietuvon santarvininkų liko lyg nepastebėtas. Jie įsitikino, jog lietuvių tauta, nepaprastai kietai kovojusi už laisvę, yra jos verta. Klaipėdos krašto klausimas paliktas senoje tekmėje. Šis ženklas sakė, kad Lietuva Klaipėdos negaus, jei savo rankomis jos nepasiims.

Klaipėdos krašto likimas gal būtų buvęs anksčiau išspręstas, jei ne prancūzų ir vokiečių susikirtimas dėl Ruhro srities. Jų pasitarimas Lozanoje tepaliko kartėlį.

Lietuva ieškojo bent palankaus savo kaimynų bešališkumo. Sovietai ir Vokietija nepalankiai vertino Prancūzijos pastangas Lenkiją sustiprinti. Abi valstybės buvo susirūpinusios dėl Lenkijos įsigalėjimo Klaipėdoje. Visa tai žinodamas pradėjau atvirą diplomatinį žaidimą su nepergalingais Sovietais ir silpna Vokietija.

a. *Susitikimas su Čičerinu*

Georgijus Čičerinas (1872 - 1936) vyko į Berlyną su gausia palyda. Kauno stotyje jis buvo sutiktas ir pakviestas užkandžio.

Su Čičerinu susipažinau Genovos ūkinėje konferencijoje (1922. V. 10). Lietuvos ir Sovietų delegacijos buvo apgyvendintos Rajallo mieste, kurį išgarsino Sovietų ir Vokietijos sutartis. G. Čičerino ir G. Stresemanno pasirašyta sutartis pritrenkė santarvininkus. Tai buvo pirmasis skambutis, kurio nenorėjo santarvininkai klausyti, ir kiekvienas jų nuėjo savo keliais, o Vokietijai buvo pravertos durys atsikirtimui.

Su Čičerinu keliaudamas tuo pačiu traukiniu į Genua ir atgal, turėjau progos paliesti ir Lietuvos klausimus. Konferencijos metu, radęs progą, privačiai jam nurodžiau, kad 1920 m. sutartimi Sovietų pripažintas sienas pažeidžia Lenkijos pasistūmėjimas į rytus bei tuometinė Sovietų - Lenkijos siena.

— Ar jūsų nuomone Lenkijos rytinės sienos yra pagrįstos teisingumu? — jo paklausiau.

— Nous n'avons jamais prétendu qu'elles étaient justes — mes niekuomet netvirtinome, kad jos teisingos, bet mes sutarėme ir jų laikysimės.

Bus daugiau

SOVIETAI "VAGIA" SAVO PAČIŲ DERLIŲ

EDV. ŠULAITIS

Sovietiniai septynmečio planai neįvykdomi tik vien rankos mostelėjimu, kaip kad anksčiau komunistiniai planuotojai galvojo. Taip pat ir sovietų vadų kalbos apie Amerikos pasivijimą ir pralenkimą daugelyje atvejų atrodo yra tuščias muilo burbulas.

Paskutiniu metu sovietiniuose laikraščiuose labai nusiskundžiama apie nepakankamą grūdų derlių įvairiose "tarybinėse" respublikose, kas rado platų atgarsį ir Amerikos spaudoje.

Ilgą laiką vykusieji sovietų žemės ūkio specialistų ir komunistų partijos centro komiteto posėdžiai sukosi apie derliaus klausimus ir duoda galimybių spėti, jog Sov. Sąjungos maitinimo reikalai yra liūdnoje padėtyje.

Sąryšyje su derliaus problemomis, sovietų vadai yra jau "sutvarkę" nemaža atsakingų pareigūnų, o dalies kitų kailis kabo ant siūlo. Prieš kiek laiko toks valymas buvo atliktas Brijansko apylinkėse, kurios yra vienos iš svarbiausių grūdų produkcijos rajonų. Šių metų pradžioje "savo klaidas atitaisyti" į Kazachstaną buvo ištremtas pašalintasis iš savo posto Sov. Sąjungos žemės ūkio ministeris.

Uždaruose posėdžiuose Chruščevas vis atranda naujų apgavikų, kurie greitai turės būti sutvarkyti. Rusijos respublikos "bosas" Polijanskis viename posėdyje pasakojo, kaip komunistų pareigūnai supirkinėja sviestą iš krautuvių ir jį vėl iš naujo atiduoda valstybei, norėdami išpildyti nustatytas normas. Kalbėtojas suminėjo atsitikimus, jog kolchozininkai skerdžia veislinius gyvulius, kad pajėgtų atlikti nustatytą duoklę valstybei.

Tokie faktai labai supykino Chruščevą, kuris, pertraukdamas kalbėtojo žodžius, reikalavo, kad ne tik iš pareigų būtų pašalinti tie klastotojai, bet ir būtų išmesti iš partijos, nes jie slėpdami tikrąją padėtį, apgaudinėja Kremlių.

Ukrainos komunistų partijos pirmasis sekretorius Podgorny viename iš posėdžių davė savo apyskaitą didžiausio Sov. Sąjungos grūdų aruodo — Ukrainos derliaus reikalu. Paaiškėjo, kad Ukrainoje 1960 m. gauta tik 13.7 bušelio grūdų iš akro žemės tuo tarpu kada vidutiniškas Illinois valstybės ūkininkų derlius buvo 68 bušeliai nuo akro. Amerikoje yra vietų, kuriose gaunama net 100 bušelių nuo akro, o visos Amerikos vidurkis siekia 53 bušelius.

Kada Podgorny darė šį liūdną pranešimą, Chruščevas sušuko:

— Aš esu tikras, drauge Podgorny, kad tavo duodami skaičiai atstovauja tik pusę derliaus, o kita pusė buvo pavogta laukuose!" Podgorny nieko kito neturėjo pasakyti, kaip tik prisipažinti, o Chruščevas dar griausmingai pridėjo: "Tu turėsi užmokėti už šią nepriežiūrą".

"Chicago Sun-Times" (sausio mėn. 16 d. laidoje), viename iš vedamųjų, rašydamas apie derliaus problemas Sovietijoje, sako:

"Sovietų Rusija galėjo nufotografuoti kitą mėnulio pusę, bet komunistinė sistema negali užauginti grūdų". Pažymėjęs Ukrainos derliaus statistiką, lai kraštis rašo:

"Gerai, jeigu ir pusė grūdų buvo pavogta, rusai vistiek gavo tik 27.4 bušelius iš akro žemės. Argi neatrodo komunistams, kad ūkininkai pagamina daugiau produktų, kada juos gaminasi sau ir neprivalo "pavogti" pusę savo pačių derliaus. Čia reikalinga daugiau negu politinės partijos vadų sugebėjimų, norint išauginti grūdus".

MASKVA IR PEIPINGAS

Montrealio "The Gazette" užsienio reikalais bendradarbis pasakoja:

Rusų - kinų ginčą dėl priemonių žmonijai komunizmą užkarti (koegzistencija ar karu) stipriai veikia faktas, kad raudonoji Kinija, labiau negu bile kuri kita 80 partijų subėgusių Maskvon tartis, gali rusams pasakyti "ne". Kinų diktatūra įsirioglino be didelės maskvinės pagalbos. Be to, diktatūra valdo milžinišką kraštą, kurio galia ir gyventojų skaičiai palaipsniui didėja. Kinams nėra didelio reikalo rusams pritarti, ar jų paklusti.

Todėl kinai raudoname bloke užima gana savotišką poziciją. Jie gali ir neparemti Maskvos ideologinių mąstymų. Jų pašonėje visa eilė silpnokų valstybėlių, veik "prinokusių" stipresniam nusiraškyti. Todėl koegzistencija kinams gali būti visai neįdomu.

Chruščevo koegzistencija, tarp kitko, įrodo Maskvos pripažinimą, kad **šiuo metu karu Vakarus pulti neįmanoma,** nes jie perdaug pajėgūs. Nepriejinami jie ir iš vidaus grėžti. Tačiau, koegzistencija turi kitą veidą. Šis nužiūri, kad atsilikusiuose Azijos, Afrikos ir Pietų Amerikos kraštuose nėra **vidaus** stiprumo ar pajėgumo atsispirti grėžimams iš vidaus. Visuomenės didumą čia juk sudaro skurdžios ir nearsišvietusios gyventojų masės, kurios, nors aiškiai nežino kaip, bet nori įgyvendinti tokias geresnio gyvenimo sąlygas, kuriomis džiaugiasi Vakarai, daugiur seniau jų buvę 'ponai".

Antroji koegzistencijos pusė ir siekia šį gyvenimo faktą išnaudoti tikslu vieną po kitam atsilikusius kraštus nuo Vakarų "atpratinti" ir pajungti raudonam blokui. Maskva ir Kinija išnaudoja visus necionalistinius ir prieš kolonializmą atsilikusių jų sąjūdžius, nuslėpdama, kad Rusija šiandien yra **didžiausia** kolonialistinio imperializmo išnaudotoja. Todėl, jei kinai ir sutiko Maskvoje su rusais vieną giesmę traukti, ji **pavojingesnė** negu atviras piršimas kito pasaulinio, revoliucinio karo.

Anksčiau ar vėliau raudonoji Kinija gaminsis atominių ginklų. Be abejojimo, ji turi tinkamų mokslo žmonių ir medžiagos. Anglų žinovų būrelis Londone aną dieną pareiškė, kad kinai "netrukus" turėsią šių ginklų. Tada, ne tik Vakarams, bet ir rusams bus didelis galvosūkis. Viena, Maskva nebeturės raudoname bloke atominių ginklų monopolio. Jos vyravimo balsas susilpnės. Antra, bet kurios pastangos aptvarkyti valstybių apsiginklavimą turės skaitytis ir su raudonąja Kinija. Ar tai reikš ją pripažinti ir į Jungtines Tautas priimti?

V. Š.

Katalikų laikraštis laimėjo konkursą

Lima, Peru vietovėje Amerikos katalikų kunigai leidžia laikraštį "La Voz" (Balsas), kuris įstegtas prieš pusantrų metų. Redaguojamas maryknolių vienuolio T. J. Tonnair iš Dayton, Ohio. "La Voz" praėjusiais metais gavo didžiausią premiją, 10,000 solų (370 dol.) kaip geriausias Peru laikraštis. Laikraštis pardavinėjamas kiekvieną sekmadienį po mišių ir labai popularus. Ironiška, kad šis laikraštis spausdinamas komunisto spaustuvėje.

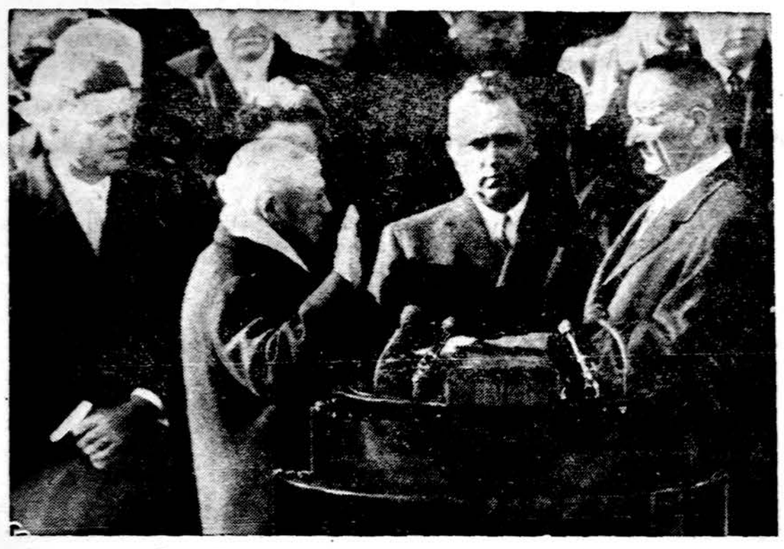

Prez. Kennedy stebi kaip prisiekia viceprez. Johnson. (UPI)

PASIKEITIMAI AFRIKOJE

Afrika pasikeitė iš pagrindų. Vergų kraštai žaibo greitumu virsta laisvomis valstybėmis. Netrukus paskutinės Europos kolonijos gaus nepriklausomybės teises. Keičiasi Afrikos veidas, keičiasi ir jos Katalikų Bažnyčios būklė. Jos būklė iš esmės keičiasi ypatingai tuose kraštuose, kuriuose nebuvo katalikų autochtonų — to krašto žmonių, kur katalikai buvo atsiveliai iš Europos ar kitų "baltųjų" kraštų. Prie tokių kraštų priklauso Tunisas.

Anais senais laikais katalikybė čia bujojo labai gražiai. Kartaginos Bažnyčia buvo užėmusi labai garbingą vietą katalikų kraštų tarpe. Bet užėmus Tunisą musulmonams, katalikybė buvo visai išnaikinta. Virš 1000 metų jokio kataliko ten nebuvo. Jų pradėjo atsirasti tik XIX a., kai prancūzai jį okupavo. 1884 metais buvo įsteigta Kartaginos vyskupija. 1956 m. joje jau 280 tūkstančių katalikų, suskirstytų į 78 parapijas.

Nepriklausomo Tuniso konstitucija garantuoja tikėjimams laisvę, bet islamas paskelbtas valstybine religija. Teisinė Katalikų Bažnyčios būklė pakibo lyg ore. Ji gyvena pereinamą neaiškų laikotarpį, kol nebus išaiškinta reikiamomis sutartimis. Pasitraukus iš Tuniso prancūzų administracijai, antiprancūziškos demonstracijos dėl Alžirijos privertė prancūzus masiniai iš to krašto trauktis į Prancūziją. Šiandien ten pasiliko tik apie 100 tūkstančių katalikų prancūzų, italų ir maltiečių. Bažnyčios kultūrinis įnašas misijų kraštams labai didelis, tačiau arabų ji neįstengė patraukti į savo tikinčiųjų tarpą. Kristų musulmonai laiko savo pranašu, kaip ir Muhamedą. To arabui užtenka. Pagaliau, ne be įtakos į šį klausimą yra ir europiečių okupacijos.

Kuo baigsis šis pereinamasis laikotarpis Katalikų Bažnyčiai Tunise, nelengva įspėti. Yra dvi pagrindinės problemos išspręsti: 1. sudarymas naujo teisinio statuso, kuris atsižvelgtų į naujus vidaus santykius Tunise ir 2. bažnytinių institucijų prisitaikymas prie naujų sąlygų, kurios susidarė daugumai katalikų išemigravus iš Tuniso. Reikia manyti, kad naujas teisinis statusas bus nustatytas konkordato su Apaštališkuoju Sostu. Prez. Burgiba, lankydamas 1959 m. liepos m. Šventąjį Tėvą, pažadėjo sureguliuoti visus esminius katalikų reikalus būsimuoju konkordatu. Tad yra viltis, kad pereinamoji Bažnyčios teisinė būklė Tunise eis geryn.

M. K.

Gražiausia vieta Žemaitijoj

Į šiaurę nuo Plungės, pakeliui į Platelius, yra poetiškos gamtos apsuptas Beržoro miestelis. Beržoras laikomas viena gražiausių vietų visoje Žemaitijoje, tikra Žemaičių Šveicarija. Šį kampelį puošia 12 salomis išmargintų ežerų (Ilgio, Žiedelio, Beržoro ir kiti), o šalia ežerų prisiglaudę Kepurkalnio, Šventorkalnio piliakalniai.

Beržore yra įdomi medinė kryžiaus formos šv. Stanislovo bažnyčia, statyta 1746 m. ir XVII amžiaus koplyčios ant kalnelių. Bažnyčios surėstos iš eglinių rąstų, tašytų kirviu, visai nenaudojant pliūklo.

Penkmetis prieš religiją

Antireliginis penkmečio planas yra paruoštas Čekoslovakijoje. Pagal jį, iki 1965 m. turi likti tiktai po vieną kunigą miestuose ir didesnėse apylinkėse. Tokios vietos turinčios būti užimtos komunistinės valdžios lojalių kunigų. Visiems kitiems būsią uždrausta eiti kunigų pareigas. Jau dabar yra apie 1,500 kunigų, grįžusių iš kalėjimų bei koncentracinių stovyklų, kuriems komunistinė valdžia draudžia eiti pareigas.

Dar vienas pagijimas Liurde

Lozanos, Genevos ir Friburgo (Šveicarijos) vyskupas Pranciškus Charriere oficialiai pripažino, kad benediktino brolio Leon Schwager nuostabusis pagijimas 1952 m. bal. 30 d. Liurde iš nepagydomos daugeriopos skleriozės ligos yra tikras stebuklas.

Brolis Leonas, turėdamas 37 m. amžiaus, įstojo 1945 m. į benediktinų vienuolyną. Apie 1950 m. pasirodė pas jį liga, sutrikdydama jo kalbą, regėjimą; negalėjęs vaikščioti; nuolat skaudėję galvą. Daktaras Zander, atvykęs iš Zuericho Poliklinikos, pripažino 1951 m., kad br. Leonas serga nepagydoma skleroze.

1952 m. pavasarį su kitais maldininkais išvyko br. Leonas į Liurdą. Balandžio 30 d. paėmė ligonį į maudyklę prie Liurdo šventovės, kur 1958 m. apsireiškė Švč. M. Marija Bernadetai.

Tą pat dieną procesijos metu, kai teikiamas Šv. Sakramento palaiminimas, brolis Leonas pasijuto sveikas. Jis pakilo iš vežimėlio ir pats nepailkomas parėjo namo. Buvo tai šv. Juozapo globos šventė.

Tarptautinis medicinos komitetas tyrė įvykį ilgai, tik 1959 m. pareiškė, kad brolio Leono pagijimas negali būti išaiškintas prigimtinėmis priežastimis.

Kas metai grįždavo brolis Leonas į Liurdą pasirodyti gydytojams ir patarnauti ligoniams virtuvėje.

Vaiduokliai Anglijoje

Londone Margaret Stewart, mokytoja Sauchie kaimo mokykloje vidurinėj Skotijoj, sako, kad jos klasėje yra 11 metų mokinė Virginia vardu, kurią persekioja dvasios. Štai Virginia mačiusi, kad stalas pasikėlęs nuo grindų ir supęsis ore; mažas staliukas buvęs pakilęs į orą tris kartus. Kai mokytoja, netikėdama Virginijos pasakojimais, nuvyko į jų namus, jai pačios durys atsidarė ir nenorėjo užsidaryti.

Mokytoja apie tai pranešė bažnytinei valdžiai.

— Tik dangaus skliautą, bet ne sielą, pakeičia tie, kurie pabėga už jūrų. —**Horacijus**

SOPHIE BARCUS
RADIJO VALANDA
Visos programos iš WOPA
A.M. 1490 Kilocicles FM 102.7 P.M.
Kasdien nuo pirmadienio iki penktadienio 10-11 val. ryte. Šeštadieni ir sekmadieni 8:30 iki 9:30 val. ryte. Vakaruškos pirmadieni 7 val. vak.
Raštinė: 7159 So. Maplewood Ave., Chicago 29, Ill. Telef. HE 4-2413.

TELEVIZIJAS
Sąžiningai ir nebrangiai taisau.
Už patarnavimą vietoje $3.00, už dirbtuvės darbą — $10.00 ir dalys.
Pigios paveikslinės lempos.
J. MIGLINAS
2519 W. 69th St. Il a. PR 6-1063

DAINA CO
Sav. inž. A. Semėnas
● Televizijos ● Radijai,
● Juost. rekorderiai,
● Fonografai ● Plokštelės,
● Elektriniai virtuvės prietaisai
● Elekktr. laikrodžiai,
● Rašomsios mašinėlės,
● Radijo ir TV lemputės,
● Visokios antenos,
● Baterijos ● Dalys,
● Foto kameros ir filmos
● Elektros lemputės.
PARDAVIMAS-TAISYMAS
3321 S. Halsted St.-CL 4-5665
Atd.: 9-6 pirm.-ketv. 9-9. Sekmad. uždaryta.

A. ABALL ROOFING
Įsteigta prieš 48 metus
Gutters, Downspouts, Stogai, Dumtraukiai Pataisomi. Išsmalinami arba dedame naujus. Dažymas iš lauko. "Tuckpointing". Pamatai atremontuojami. Pilnai apsidraudę. Nemokamai apskaičiuojame; žemiausios kainos. Darbas garantuotas. Atdara dieną ir naktį bei sekmadieniais.
LA 1-6074 ir RO 2-8778

dovanos taupytojams
SAUSIO IR VASARIO MĖNESIAIS
PADĖJUS $500.00 AR DAUGIAU
KAS DU MĖN. DUODAMOS VIS NAUJOS DOVANOS.
5¼% mokame už ilgalaikes taupmenas!
FEDERAL SAVINGS AND LOAN INSURANCE CORPORATION INSURED UP TO $10,000
DARBO VALANDOS:
pirm. 9 iki 8 v. v.
antr. 9 iki 5 v. v.
trečiad. — uždaryta
ketv. 9 iki 5 v. v.
penkt. 9 iki 5 v. v.
šešt. 9 iki 1 v. p.p.
JOSEPH F. GRIBAUSKAS, vedėjas
ST. ANTHONY SAVINGS AND LOAN ASSOCIATION
1447 S. 49th COURT, CICERO 50, ILL./BI 2-1397, TO 3-8131

1909 FEDERAL SAVINGS AND LOAN INSURANCE CORPORATION SAFETY OF YOUR SAVINGS INSURED UP TO $10,000 1961
4¼%
DIVIDENDAS MOKAMAS VISOMS SANTAUPOMS
NUO 1961 M. SAUSIO 1 DIENOS
TAUPYK STIPRIAUSIOJE
CHICAGOS TAUPYMO BENDROVĖJE
Turtas — $80,000,000.00
Atsargos Fondas $7,000,000.00
Justin Mackiewich, Chairman of the Board
Justin Mackiewich Jr., President
FREE PARKING
Už indėlius įneštus iki sausio 12 d. dividendas bus išmokėtas nuo sausio 1 d.
Standard Federal Savings
AND LOAN ASSOCIATION OF CHICAGO
4192 ARCHER AVE., CHICAGO 32
(Archer Ave. at Sacramento)
PHONE: VIrginia 7-1141
VALANDOS: Kasdien įskaitant šeštad. nuo 9 val. ryto iki 4 val. po pietų. Ketvirtadieniais nuo 9 val. ryto iki 8 val. vak. Trečiad. visai neatidaroma.

PERKRAUSTYMAI—MOVING
Pigus, sąžiningas darbas. Visi apdraudimai. Dėl artimų ir tolimų distancijų. Šaukite sekančiai:
MOVING
ANTANAS VILIMAS
3415 SO. LITUANICA AVENUE
Chicago, Ill. Tel. FRontier 6-1882

JŪSŲ DŽIAUGSMAS BUS PILNESNIS...
kai įsigysite ką nors nauja iš baldų. Tik už $149.95 galite įsigyti 3 dalių miegamojo setą, spyruokles, čiužinį, 2 pagalves, 2 lempas, kilimėlį ir paveikslą. Už $189.95: 2 dalių parlor setą, 2 pakopų stalą, cocktais stalą, 2 stalo lempas, kilimėlį. 5 gabalų DINETTE setas $39.95 ir aukščiau. Didelis pasirinkimas iš Vokietijos importuotų Stereo, HI FI, Fonografų ir radio aparatų, su kuriais galite girdėti Europos radio stotis ir kitokių baldų ir namams reikmenų.
F. A. RAUDONIS ir N. BERTULIS, sav.
ROOSEVELT FURNITURE CO.
2310 W. Roosevelt Rd. Tel. SEeley 3-4711
Sekmadieniais atdara nuo 11 iki 5 val. po pietų

TV, RADIJAI, STEREOFONINIAI HI-FI, VOKIŠKI APARATAI
TAISYMAS IR PARDAVIMAS
FRANK'S TELEVISION AND RADIO, INC.
3240 South Halsted Street Tel. CA 5-7252

MES KURIAME LAISVĄ IR VIENINGĄ EUROPĄ

Lietuvių jaunimas tarptautiniame parengime

Pabėgėlių katalikų jaunimo studijų dienos Vakarų Vokietijoje

Praeitų metų paskutinę savaitę Gautingo miestelyje prie Muencheno, Vokietijoje, Pabėgėlių Katalikų Jaunimo Komisija Vokietijoje surengė studijų dienas. Jų tema: "Mes kuriame laisvą ir vieningą Europą".

Studijų dienos prasidėjo gruodžio 27 d., 20 val., atidarymu ir susirinkusių pasveikinimu. Atidarymo metu susirinkęs įvairių tautų jaunimas iš visos Vokietijos buvo trumpai supažindintas su pabėgėlių katalikų jaunimo veikla ir jos galimybėmis Viduric Europoj.

Gruodžio 28 d. 10 val. paskaitą "Apie Rytų ir Vidurio Europos ateitį" skaitė Hans Schuetz, narys Vak. Vokietijos Bundestago (parlamento) Bonnoje ir Europos Tarybos Patariamojo Seimo Strassburge.

Jaunimo susitikimas

Tą pat dieną 15,30 val. įvyko pabėgėlių jaunimo ir vokiečių studentų susitikimas, kurio metu bičiuliškoje dvasioje nuoširdžiai išsikalbėta tarpusavio bendradarbiavimo ir artimesnio santykiavimo Vakarų ir Rytų Europos tautų klausimais.

Vakare buvo parodyti du kultūriniai filmai. Viename dokumentinė medžiaga pavaizduotas gyvenimas sovietinės Vokietijos zonoj, ypač išryškinant komunizmo karinius pasiruošimus puolamajam karui bei darbininkijos, moterų ir jaunimo karinį paruošimą — apmokymą.

Antrajame filme parodyta Šiaurės Atlanto Sąjungos susikūrimas, išsivystymas ir karinis pajėgumas, tikslu sulaikyti komunizmo antpuolį Vakarų Vokietijoje.

15,30 val. paskaita "Egzilų jaunimo įkurdinimas Federalinėje Vokietijos Respublikoje". Ją skaitė Bavarijos darbo ministerijos atstovas Otto Maurer.

Vakare Pabėgėlių Katalikų Jaunimo Komisijos Vokietijoje asistentas L. Dodič padarė pranešimą apie galimybes bendradarbiauti pabėgėlių jaunimui su Europos Taryba ir europinio apsijungimo organizacijomis. Ta kryptimi įvairūs reikalingi ryšiai jau užmegsti ir stiprinami. Neužilgo numatoma išrūpinti didesnei pabėgėlių jaunimo grupei veltui kelionė (ir išlaikymas) į Europos Tarybos Patariamojo Seimo posėdžius Strassburge.

Rūpinasi lietuvių dainomis

Gruodžio 30 d. paskaitą "Liaudies dainos Rytų Europoje" skaitė šios srities žinovas vokietis Hermann Fuhrich. Jis jau yra išleidęs vieną specialią knygą su įvairiomis Rytų Europos tautų liaudies dainomis. Ji šiuo laiku jau plačiai naudojama V. Vokietijos mokyklose kaip dainų vadovėlis. Šioje knygoje nėra lietuvių liaudies dainų, bet autorius ruošiasi neužilgo leisti naują šios knygos laidą ir pažadėjo ją papildyti lietuvių liaudies dainomis, jei lietuviai jam suteiktų reikiamos medžiagos.

Vakare įvyko meninė programa. Jos metu solistas Dr. Josef Sramek ir Pianistas Vojtech Vogel išpildė eilę Rytų Europos dainų ir muzikos kūrinių, o lietuvių jaunimas pašoko du tautinius šokius: "Kubilą" ir "Kepurinį".

Lietuvių grupė didžiausia

Gruodžio 31 d. ryte, po pamaldų, kurių metu giedojo lietuvių jaunimas, įvyko atsisveikinimas. Tas visas studijų dienas jų dalyviams kasdien rytais buvo laikomos šv. Mišios ir sakomi pamokslai. Vakarais įvairių tautų jaunimas nuoširdžiai tarpusavy bendravo ir linksminosi. Kartu stengėsi visi vieni kitus geriau pažinti, suartėti ir sustiprinti tarpusavio ryšius.

Lietuvių jaunimo grupė (visi studentai) buvo didžiausia — viso apie 15. Suvažiavo iš visų V. Vokietijos kraštų. Studijų dienose užsirekomendavo labai gražiai. Tik diskusijose po paskaitų galėjo rodyti kiek didesnį akyvumą.

Šis įvairių tautų katalikų jaunimo — pabėgėlių nuo komunizmo susitikimas buvo pirmas tokio pobūdžio, tačiau po jo seks dažnesni. Artimiausios studijų dienos numatytos šių metų vasarą taip pat Gautinge. Finansuoja vokiečiai. Lietuvių jaunimas tokiems parengimams ateityje turėtų rodyti dar didesnį dėmesį.

Verta paminėti, kad mūsų jaunimo didesnė dalis (virš 10) gruodžio 31 d. dar neišsiskirstė kas sau, o pasiliko Gautinge. Po pietyje turėjo savo organizacinį pasitarimą, o vakare suruošė jaukų ir linksmą pobūvį, kartu giedriausioj nuotaikoj sutikdami Naujus Metus. **M. M. (ELI)**

ATEIVIŲ SŪNUS — JAV SENATO VADAS

Šiame krašte, kuris yra įvairių tautų žmonių mišinys, yra plačios, vienodos galimybės visiems išsimušti į viršūnes. Šalia daugelio pavyzdžių paimkime ir vieną iš naujesnių.

Prasidėjus 87-tojo Kongreso sesijai, Senato daugumos vadu buvo išrinktas Montanos senatorius Michael J. (Mike) Mansfield, kuris kaip tik patvirtina mūsų aukščiau pažymėtą teigimą.

Šis 57 metų amžiaus senatorius yra kilęs iš vargingos airių imigrantų šeimos ir savo gyvenimo kelyje turėjo progą išbandyti įvairių darbų ir patirti nemaža juodų dienų.

Jo tėvas buvo New Yorko viešbučio patarnautojas, nedaug galėjęs padėti sūnui. Todėl jaunasis Mansfieldas, sulaukęs vos tik 14 metų amžiaus, kiek pasisendinęs, įstojo į karo laivyną. Ištarnavęs 10 mėnesių užjūryje, jis sekančiais metais pabandė laimę armijoje, kur išbuvo metus. Sulaukęs 16 m. amžiaus jis įstojo į trečią ginklo rūšį — marinus ir čia ištarnavo 2 metus, daugumą laiko praleisdamas Filipinuose ir Kinijoje.

Grįžęs iš kariuomenės, jis nerado didelės laimės. Tuojau stojo dirbti į vario kasyklas ir giliai po žemėmis praleido 1922—1930 metų laikotarpį.

Savo uždirbtais doleriais jis finansavo sau mokslą Montana School of Mines mokykloje. Taip pat jis sugebėjo netik baigti vidurinę mokyklą, bet ir išeiti aukštąjį mokslą. Baigęs Montana State universitetą, Mansfieldas ten liko dėstytoju iki 1943 metų, kada buvo išrinktas pirmam terminui į Atstovų Rūmus.

Tada 5 kartus iš eilės jis buvo perrinktas kongresmanu, o 1952 m. pabandė laimę į senatoriaus postą, kas jam pavyko. 1958 m. dar kartą jis buvo perrinktas 6 metų terminui į Senatą.

Savo kietame gyvenimo kelyje užgrūdintas, Mansfieldas sugebėjo iškilti į tokį aukštą postą, kurį iki šioliai turėjo naujasis JAV viceprezidentas Lyndon B. Johnson. Iš šono žiūrint neatrodo, jog Mansfieldas turi vadavo gabumų, nes jis yra lėtas, kuklus, atsargus ir lengvai kalbantis žmogus. Jis yra priešingybė Johnsonui, kuris visą laiką yra judrus, drąsus ir skubantis. Tačiau, nežiūrint į savo reaktyvumą, Mansfieldas sugebėjo laimėti daug sau draugų ir užsitikrinti vadovaujantį postą.

Prez. Kennedy išvyksta po inauguracijos iškilmių. (UPI)

Mansfieldas atkreipė ir 3 JAV prezidentų dėmesį: II Pasaulinio karo metu prez. Roosevelto jis buvo pasiųstas Azijon, po to — prez. Trumano kviečiamas vyko Paryžiun, kaip Jungt. Tautų delegatas o prez. Eisenhoweris jį pasiuntė Manilon į Pietrytinės Azijos konferenciją.

Pažymėtina, kad naujasis Senato daugumos vadas, lygiai kaip ir Atstovų Rūmų daugumos vadas — John W. McCormack iš Massachusetts yra katalikas.

Sen Mansfieldą mėgsta ne tik demokratai, bet ir respublikonai. Apie jį neseniai gerai atsiliepė respublikonų vadas Senate Everett M. Dirkson iš Illinois bei kiti vadovaujantieji respublikonų partijos žmonės. Kaip žinome, Mansfieldas yra užsienio reikalų žinovas, todėl ir mums, lietuviams, jis gali būti labai naudingas. **E. Š.**

Laiškas iš Brazilijos

RŪTŲ DARŽELIS SANPAULYJE

Nors tėvas Jonas Giedrys, SJ, Jubilėjinio Ateitininkų konreso metu Chicagoje, buvo suruošęs gražų šio jubilėjaus paminėjimą V. Zelinoje, bet kun. Juozas Šeškevičius, grįžęs iš kongreso, tuo nepasitenkino ir suruošė antras grandiozines iškilmes. Ir labai gerai padarė. Nes jaunimas turėjo progos dar stipriau įsisąmoninti ateitininkijos idealus bei įsistiprinti lietuviškam žodyje, dainoje, šokyje, susigyvenant su lietuviškais papročiais. Malonu, kad gausus būrys jaunučių aktyviai dalyvavo šiose iškilmėse.

Jubilėjus buvo pradėtas švęsti gruodžio 17 d. vakare bažnyčioje, kur svečias iš Rio de Janeiro kan. dr. Zenonas Ignatavičius įprasmintai pravedė ateitininkams susitelkimo valandėlę. Šv. mišias - rartotas laikė ateitininkų vadovas kun. J. Šeškevičius. Buvo įspūdingas momentas, kai jaunimas įžengė į pustamsę bažnyčią su uždegtomis spalvotomis lempelėmis rankose ir kai visi ėjo bendron Komunijon. Po pamaldų Šv. Juozapo mokykloje susirinko visi su tėvais ir svečiais į agapę. Čia prie skoningai paruoštų stalų su degančiomis žvakėmis jaunimas su senimu praleido kelias jaukias valandas. Įdomią kalbą pasakė ateitininkų Sanpaulyje steigėjas prel. Pijus Ragažinskas, ateitininkų pirmūnas savo kalboje buvo ištaręs pranašiškus žodžius, kad Lietuvą galį nusiaubti sunkūs laikai, bet šio įkurto ateitininkijos sąjūdžio niekas nepajėgs užgesinti.

Buvo atvykę iš Rio de Janeiro ateitininkų atstovai, kurių vardu sveikinimo kalbą pasakė Sonė Dutkutė, pareiškusi, kad jų esą nedaug, bet jie kiekvieną savaitę dalyvauja "Voz da Lituania" radijo valandėlėje, kuriai vadovauja ateitininkų steigėjas Rijuje kan. Z. Ignatavičius.

Sekančią dieną vėl susirinko visi į pamaldas, kurios buvo ypatingai iškilmingos. Jas celebravo, gyvųjų ir mirusiųjų ateitininkų intencija, kan. Z. Ignatavičius, ateitininkams giedant Bruno Markaičio mišias, vadovaujant muzikei Elvirai Kilčiau skaitei.

Popiet teatre "Arthur Azevedo", tropiškam lietui "kuolais" lyjant, buvo tęsiama tolimesnė minėjimo programa. Visą laiką stotis nedavė elektros šviesos. Tačiau Dėdė Juozas, pareiškęs, kad ateitininkai jokiai priespaudai nepasiduoda, sceną apšvietė žvakių šviesa. Oficiali dalis buvo užpildyta 5 gyvais paveikslais iš ateitininkų organizacijos istorijos. Buvo čia paminėti bei parodyti ateitininkų pirmūnai prof. Pranas Dovydaitis, dr. Eliziejus Draugelis ir kiti. Buvo išryškinta nuolatinė kova už ateitininkijos idealus Lietuvoje, Sibire ir laisvame pasauly. Ateitininkų himną giedojo ateitininkų choras, vadovaujamas muzikės Elviros Kilčiauskaitės, ir žiūrovai. Antroje dalyje buvo suvaidintas F. Strolios dainų bei tautinių šokių montažas "Rūtų darželis". Režisavo kun. Juozas Šeškevičius, vyresniųjų chorą ir solistus paruošė E. Kilčiauskaitė ir Liudas Ralickas, jaunučius — mok. Marija Kindurienė, pritardama kanklėmis. Tautinius šokius išmokė: Nijolė Vinkšnaitytė, Julija Jurgelevičiūtė, Romas Dovydaitis, Albina Seliokas ir Vincas Bilevičius, — visi vyresnieji ateitininkai. Pranešėjais buvo: Julija Jurgelevičiūtė ir Augustas Zaluba.

Reikia pasakyti, kad jaunimas labai gražiai pasirodė. Daug ištvermės ir pasiaukojimo parodė besimokant naujų dainų, naujų tautinių šokių ir vaidinant. Ir ne tik neapvylė publikos, bet ir visus sužavėjo, ne tik vyresnieji, o ir jaunikliai. Mūsų jaunimo entuziazmas didelis ir ryžtingumas taip pat, nes tuo metu kaip tik jį buvo užgriuvęs egzaminų laikas mokyklose. O jų vadovui kun. J. Šeškevičiui taip pat buvo nelengva suderinti kelių rajonų jaunimo būrelius darnian vienetan. Ir jam priklauso vainikas iš to "Rūtų darželio".

K. Pažėraitė

Vakarai nežino ko nori

Prof. Franz Gypken X-me persekiojamosios Bažnyčios kongrese savo paskaitą formulavo taip: "Vakarai nežino ko jie nori". Tarp kitko jis savo paskaitoj padarė tokią apybraižą:

— Vakarai yra ūkinis blokas su dideliu techniškuoju personalu. Tačiau tas pranašumas jiems maža padeda, nes jiems trūksta disciplinuotumo, jie per mažai dirba ir yra nevieningi. Vakarai nedisciplinuoti, nes neturi pasaulėžiūros. Kad iš viso dar čia yra tvarka, tai glūdi nejučiomis paveldėtoje krikščionybėje. Tačiau krikščioniškieji principai glūdi tik paviršiuose pagrinduose. Praktinėje veikloje jie mažai tepasireiškia. Iš kitų žemynų atvykę Europon studentai katalikai 75% čia praranda savo tikėjimą. Tikintieji sudaro mažumą visame pasaulyje, o taip pat ir Vakaruose. Su nedisciplinuotumu ankštai susijęs ir nenoras dirbti. Prie to prisijungia tarpusavio susiskaldymas ir konkurencinė pelno kova tarp atskirų vakariečių valstybių. Tai paralyžuoja bendrą planavimą ir veikimą. Pagrindinis ir tikrasis vakariečio žmogaus pavojus glūdi ne išorėje, viduje. Pirmasis jo priešas nėra bolševizmas, o krikščioniškasis atšalimas, arba nukrikščionėjimas. Vakarams trūksta naujojo pasaulio vizijos; jie neturi sąvokos, kaip turėtų atrodyti ateitis. Vakariečiai susitikę su spalvotosiomis tautomis griauna vieni kitus taikyti praktiškame gyvenime. Kristaus paliepimas yra labai aiškus: pirmoj eilėj ieškokit Dievo Karalystės!

Taigi Vakarai nežino, ko jie nori, bet tai jie galėtų žinoti, jeigu jie įsigilintų į krikščionybės pagrindus ir išdrįstų pagal juos gyventi."

Jau seniai lauktas ir reikalingas

BAŽNYTINIŲ PAMALDŲ VADOVĖLIS

yra gaunamas Drauge. Jame yra visos reikalingos maldos ir giesmės bei literatūriniai nurodymai. Išleido Kunigų Vienybė, 2 pataisyta laida. Kaina $3.50. Užsakymus siųsti: **DRAUGAS, 4545 W. 63 St., Chicago 29, Ill.**

Už investavimo sąskaitas mokam **4 1/4 %**

Už paprastas santaupas mokam 4%

District Savings su malonumu praneša naują aukštą dividendą, mokamą už paprastas santaupas nuo 1961 m. sausio 1-os dienos, o už investavimo sąskaitas ir toliau mokės 4¼%.

Taupytojams duodame dovaną — 8 gabalų kepimo indų setą — atidarant naują sąskaitą su $200 ar daugiau arba pridedant $200 ar daugiau turimoje sąskaitoje — iki 1961 m. vasario 28-os dienos.

DISTRICT SAVINGS AND LOAN ASSOCIATION

3430 SO. HALSTED ST. CHICAGO 9, ILL. CLiffside 4-0104

Albert J. Aukers, Prezidentas

VALANDOS: Pirmad. ir antrad. nuo 9 iki 4, trečiad. neatidarome, ketvirtad. ir penktad. nuo 9 iki 8 vak., o šeštad. nuo 9 iki 1 val.

Kviečiame visus dalyvauti

Operos Moterų choro ir Vyrų choro rengiamame

BALIUJE

1961 m. vasario 4 d., 8 val. vak., LIETUVIŲ AUDITORIJOJE, 3133 So. Halsted St.

Programoje:

CLEVELAND LIETUVIŲ VYRŲ OKTETAS su populiarių dainų kūriniais.

Staliukus pageidajama užsisakyti iš anksto:

V. Vaišvila, RE 7-9745

CRANE

SAVINGS AND LOAN ASSOCIATION

B. R. PIETKIEWICZ, Pres.

2555 West 47th St. Tel. LAfayette 3-1083

PLENTY OF FREE PARKING

4¼%

NEŠA INVESTAVIMO SĄSKAITOS

Mokami nuo vasario 1 d., 1960

PINIGAI ĮNEŠTI IKI 15 D. PELNO NUOŠIMČIUS NUO 1 D.

Dividendai mokami sausio ir liepos mėn. 1 d.

VALANDOS: PIRMAD. ir KETV. ..... 9 v. r. iki 8 p. p. ANTRAD. ir PENKTAD. ..... 9 v. r. iki 5 p. p. ŠEŠTAD. ..9 v. r. iki 12 v. d. Trečiad. uždaryta.

GRADINSKAS

J. G. TELEVISION CO.

2512 W. 47th St., FR 6-1998

TV, RADIJAI, HI-FI, VĖSINTUVAI

Pardavimas-taisymas. Sek. uždaryta

KNYGOS

MIŠKAIS ATEINA RUDUO, romanas iš lietuviško kaimo buities, Marius Katiliškis, 1957 m. Viršelį piešė R. Viesulas, 514 pusl. celuliodo lanku $5.00

KARALIAI IR ŠVENTIEJI, eilės, Elena Tumienė, Los Angeles, 1957 m. Viršelį ir vinjetes piešė Ada Korsakaitė, 80 pusl. $2.50

AUGŠTYN ŠIRDIS, kun. dr. Juozas Prunskis, 1957 m., 260 pusl. Religiniai pasiskaitymai su daugybe pavyzdžių $2.00

RUGSĖJO ŽVAIGŽDĖS, lyrika, Gražina Tulauskaitė, 1957 m., 62 pusl., kietais viršeliais $2.00

DRAMBLIO KOJOS, Petras Babickas, eilėraščiai. Iliustravo Vladas Vijeikis. 1957 m., 118 pusl. $2.00

MIELI ŽODŽIAI, Stasė Prapuolenytė, Lyrika. Aplanka dail. Telesforo Valiaus, 1956 m., 84 pusl. $2.00

MĖNESIENA, Alovzas Baronas, romanas. Viršelį piešė dail. Jonas Pilipauskas, 1957 m., 202 pusl. $2.50

ŽYMIEJI KARO VADAI, Juozas Vaičeliūnas, 1957 m., 214 pusl. $3.00

PICTURESQUE LITHUANIA — LITUANIA PINTORESCA—GRAŽIOJI LIETUVA, Petras Babickas. Meninė priežiūra dail. Vlado Vijeikio. Iliustruota daugeliu fotografijų ir meniškų reprodukcijų. Tekstas anglų ir lietuvių kalbomis. Chicago, Ill., 1957 m. Didelio formato, 194 pusl. $4.00

Užsakymus su pinigais siųskite

"DRAUGAS"

4545 West 63rd Street

DIDELIS IŠPARDAVIMAS

JEWELRY — LAIKRODĖLIŲ DEIMANTŲ URMO KAINOMIS!

BENRUS, BULOVA, ELGIN, LONGINES

Nuolaida dovanoms siųsti į Lietuvą

Kišeniniai laikrodėliai $1.95
Šveicariški 7 akmenėlių laikrodėliai, vertės $15.00, po $4.95
Auksiniai laikrodėliai, geltono aukso, 17 akmenėlių, vertės $59.00, po $35.95
Auksiniai žiedai su akmenėliais, vertės $10.00, po $4.95
Deimanto žiedai, vertės $100.00, po $59.95
Custom Jewelry, vertės $3.00, po $1.00
Kliperiai plaukams kirpti .. $4.50
Deimantiniai rėžtukai stiklui pjauti $3.75
Gintaras už pusę reguliarės kainos

BUDRIK

FURNITURE

3241 So. Halsted St.

Tel. CAlumet 5-7237

Atdara pirmadienį ir ketvirtadienį vakarais iki 9 val. Sekmad. 11—5. Jewelry departm. sekmadienį uždarytas.

Budriko radio programos sekmadienį iš stoties WHFC, 1450 kil. 2:15 val. po pietų.

COMPLETE AUTO SERVICE

AUTOMOBILIŲ TAISYMO DIRBTUVĖ

kurioje jūsų automobilis bus pilnai užlaigtas, pradedant motoro sureguliavimu, karoserijos ištaisymu, ratų subalansavimu, tiesaus važiavimo nustatymu, dažymu ir kitais darbais. Naujai padidintose dirbtuvėse naudojamos moderniškiausios mašinos automobilio karoserijai išryginti. Dirbtuvėse vienu laiku gali būti taisoma virš tuzino automobilių.

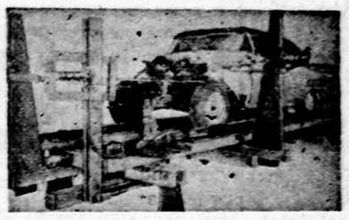

Sav. STASYS DAPKUS

4542-44 So. Western Ave., Chicago 9, Ill.

Telef. CLiffside 4-2241

PASINAUDOKITE "DRAUGO" SPAUSTUVĖS PATARNAVIMU

Dienraštis DRAUGAS spausdinamas moderniškoje spaustuvėje. Lietuvių tarpe nėra kitos moderniškesnės spaustuvės visoje Amerikoje.

DRAUGO spaustuvė spausdina gražiausias lietuviškas knygas, programas, pakvietimus vestuvėms ir kitiems reikšmingiems gyvenimo įvykiams. Mažai yra tokių spaudos darbų, kurių dienraščio DRAUGO spaustuvė negalėtų atlikti.

DRAUGAS turi atlikti daug spaudos darbų, kad galėtų išsilaikyti ir daryti pažangą. Kiekvienas spaudos darbas, duotas DRAUGO spaustuvei, yra parama dienraščiui.

Kviečiame visas organizacijas ir programų vadovus bei kitus lietuviškų draugijų vadus pasinaudoti dienraščio DRAUGO spaustuvės patarnavimu. Atvykite bent pasiteirauti kainų ir sužinoti, kokius patarnavimus mūsų spaustuvė gali Jums suteikti.

Remkite DRAUGĄ, kuris palaiko lietuvių kultūrinį gyvenimą išeivijoje, duodami spaudos darbus DRAUGO spaustuvei.

Visais spaudos darbų reikalais teiraukitės šiuo adresu:

DRAUGAS

4545 West 63rd Street

CHICAGO 29, ILL. — TEL. LU 5-9500

MŪSŲ KOLONIJOSE

Waterbury, Conn.

Mažosios Lietuvos Bičiulių Draugijos veikla

Sausio 15 d. įvyko MLBD-jos parengtas sausio 15 Klaipėdos prie Lietuvos prisijungimo paminėjimas. Kalbą pasakė atidarydamas minėjimą MLBD pirm. Kleinaitis ir ilgiau ta tema kalbėjo Valantiejus. Tuoj pat po minėjimo įvyko ir MLBD skyriaus susirinkimas. Skyriaus pirmininkas padarė ilgesnį skyriaus veiklos pranešimą. Kleinaitis yra ir Bendruomenės valdybos aktyvus narys. Jis dėstė, kad MLBD veikla nesireiškė, kadangi viskas yra pirmininko rankose, o jam teko rūpintis Bendruomenės koncerto rengimu, vesti susirašinėjimai su soliste, ir naujų metų sutikimas davė daug darbo. Čia tenka pastebėti, kad Waterburio Bendruomenė darbščios valdybos dėka bus bene pati turtingiausia, nes kasoje turi virš 1,000 dol. Kai buvo priekaištų dėl MLBD neveiklos, tai po pranešimo dalyviai pirmininką suprato, ir išrinko į naują valdybą, kur pirmininku yra jau aštuntі metai. Kiti į valdybą išrinkti: V. Zamblauskas — vicepirm., A. Stankevičius — sekr., P. Valantiejus — ižd. ir A. Petrauskas — nariu spaudos reikalams. Valdybos nariai platino "Lietuvos Pajūrį", kurį užsisakė eilė asmenų. Dr. Vileišis tapo garbės prenumeratoriumi. Naujoji valdyba taip pat svarstė pagyvinti skyriaus veiklą. Buvo eilė pasiūlymų, kuriuos valdyba dar apsvarstys nuodugniau.

Lituanistinės mokyklos vaikų eglutė

Dėl įvykusios mokytojų šeimoje nelaimės, nes staiga mirė V. ir Š. Petruškevičių mažas sūnelis, vaikų eglutė įvyko savaite vėliau negu buvo numatyta. Programoj pasirodė lituanistikos mokinės. Suvaidintas Auksytės Mažulaitytės parengtas Kristaus Gimimo vaizdelis. Vaikučiai pavaizdavo gimusį Kūdikėlį, Mariją, Juozapą, angelus, piemenis bei karalius. Visa patiko mokinam, o dar gal labau vaikų tėvams.

Po to 30 mokinių padeklamavo ir, mokytojo Zenono Selioko akompanuojami, padainavo bei pagiedojo. Kitos mokinės dar paskambino fortepionu. Visam šitam darbavosi mokytojas Petruškevičius ir mokytoja Macienė, o taip pat ir tėvų komitetas, kurio pirmininku yra Raugalis. Po viso to Vaitkus su mažaisiais pašoko, juos pakamanduodamas, kas šešiamečiams patiko.

Mokiniams buvo išdalinta dovanų ir nauja dovanėlė, kuri yra svarbi ir kitiems įsidėmėtina tai Kunigų Vienybės Šalpos Komisijos išleistas ir prisiųstas lituanistinei mokyklai Mano Katekizmas. Katekizmas turi naują formą, kad turinys pavaizduotas paveikslais. Šitokios knygos ir buvo pasigesta tėvų, matant, kaip lankantieji anglišką mokyklą vaikai kimba namuose į anglišką knygą, kadangi jos iliustruotos. Katekizmas paruoštas, naudojantis italų katekizmu, kurį vertė lietuvių kalbon kun. Čyvas. Vytė Nemunėlis pritaikė eilėraščius, o kan. dr. Končius galutinai suredagavo. Besidžiaugiant auklėtojams, kai mato vakare vaikus skaitant savo noru šį katekizmą, tektų su dideliu džiaugsmu lauktі ir šiaip pasiskaitymui vaikams tolygaus darbo. Didžiausia padėka turi būti visiems, kurie prie šio katekizmo pasirodymo prisidėjo.

Waterburio lituanistinę mokyklą lanko visa eilė jau čia gimusių tėvų vaikučiai. Mokyklos tęstinumui paliudyti čia buvo daug tėvų su savo dar permažais mokyklą lankyti vaikučiais, kurią jie lankys vėliau.

IŠ ARTI IR TOLI

J. A. VALSTYBĖSE

— **Lawrence Petrošius** ir Joseph Kasper, abu Waukegan aukštesniosios mokyklos mokiniai, atstovavo savo mokyklą sausio 14 d. įvykusiuose debatuose per televiziją apie JAV atominius bandymus. L. Petrošius yra 17 m. amžiaus sūnus Waukegan adv. L. J. Petrošiaus, kuris yra baigęs Notre Dame universitetą ir yra specialus asistentas valstybės advokato Lake aps., Ill., J. Kaspar yra taip pat 17 m. mokinys, iš Waukegan. Jo dėdė yra kun. J. Saulis, MIC, Thompson, Conn.

BRAZILIJOJE

— **Prel. K. Miliauskas** sunkiai serga ir guli Santos miesto sanatorijoj.

Lietuvos pramonė

Lietuvos nepriklausomybės metais stambiausia buvo žemės ūkio gaminių apdirbimo pramonė: "Maistas", "Pienocentras", Kooperacijos Sąjunga, Lietuvos Cukraus akc. bvė, "Linas", daugybė spirito varyklų, alaus bravorų, vaisvandenių, saldainių fabrikų.

Kita pramonė: medžio ir statybos medžiagų; stiklo, metalo, odos, tekstilės, gumos, tabako, muilo, terpentino, trąšų, durpių, gintaro ir kt.

Pramonėje 1938 m. dirbo 40,818 darbininkai. Darbininko uždarbio vidurkis 1939 metais buvo 128 litai, 1940 m.— 178 litai, 5 asmenų šeimos pragyvenimo minimumas — 1840 litų metams.

Aukos kovai su badu

Vakarų Vokietijoj Paderbor no mieste 1956 m. įkurta Tarp tautinė unija kovai su badu. Ši unija šiais metais paskelbė rinkliavą tiems tikslams, ragindama viso pasaulio darbo žmones aukoti kas mėnuo vienos valandos uždarbį. Nuo įsisteigimo meto unija jau surinko vieną mil. markių kovai su badu pasaulyje.

Prez. Kennedy ir žmona inauguracijos iškilmėse. (UPI)

Apie žemės reformą Argentinoje

Argentinos Katalikų Informacijos Centras Buenos Airėse neseniai paskelbė savo biuleteny straipsnį žemės reformos klausimu Argentinoje. To biuletenio teigimu žemė turi tarnauti visų žmonių bendrajam gėriui, dėlto turi būti pravesta Argentinoj sveika žemės reforma. Ta reforma turi apimti ne tik įvedimą naujų metodų žemės ūkyje, bet ir stambios nuosavybės klausimą. Latifundijos turi būti perimtos žemės ūkio organų, jei pačios nesugeba vesti savo ūkio naujais metodais naudingai visuomeniniam gėriui.

Šis Katalikų Informacijos Centro balsas gyvu atbalsiu nuskambėjo ne tik visoje Argentinoje, bet ir kitose Pietų Amerikos valstybėse.

Sapnų reikšmė

JAV-bių psichiatras dr. Dement savo bandymuose priėjo išvados, kad sapnai esą būtini žmogaus sveikatai. Jie itin reikalingi esą žmogaus dvasinei pusiausvyrai palaikyti.

Priėmusių katalikybę skaičius

Notre Dame universiteto statistikos skyriaus dekanas kun. J. O'Brienas paskelbė įdomios medžiagos apie priėmusius katalikybę JAV-bėse. Pagal jo paskelbtus duomenis 1959 metais JAV-se į katalikybę perėjo 140,000 asmenų. Šešiais tūkstančiais daugiau, negu 1958 m. Paskutiniuoju dešimtmečiu katalikų tikėjimą priėmė JAV-se virš vieno milijono trijų šimtų tūkstančių asmenų.

Lietuvos istorija

Dr. Daugirdaitė-Sruogienė, vadovėlis lituanistinėms mokykloms ir tėvams, vaikus su Lietuvos praeitimi norintiems supažindinti namuose. Knyga iliustruota, kietais viršeliais. 204 pusl. Kaina $3.

DRAUGAS
4545 W. 63rd Street
Chicago 29, Illinois

KNYGA, KURIĄ JŪS GALITE PADOVANOTI IR SAVO DRAUGAMS AMERIKIEČIAMS

IGNAS ŠLAPELIS

Juozas Pautienius

Liuksusiniame popieriuje atspausdinti 27 J. Pautieniaus paveikslai su angliškai ir lietuviškai parašyta Šlapelio studija apie meną.

Lietuviškos Knygos Klubo leidinys, didelio formato, skoningai drobės viršeliais įrištas.

Kaina $5.00

"Tėviškės Žiburiai" apie šią knygą rašo: RETA PASAULY TOKIŲ KNYGŲ. Ne dėl to, kad čia išryškinta vieno dailininko kūryba.. Leidinys tikrai skoningai ir tinkamai papuoš kiekvienos kultūringos šeimos stalą."

DRAUGAS
4545 West 63rd Street
CHICAGO 29, ILLINOIS

įdomiausias romanas
VYTAUTO ALANTO
TARP DVIEJŲ GYVENIMŲ

Stipria intriga, ryškiais charakteriais, patriotine idėja — planingai atkeršyti lietuvių skriaudėjams bolševikams — patraukia kiekvieno lietuvio širdį. Tai yra šauniausia lietuvio rašytojo giesmė apie didvyriškus Lietuvos garbės gynėjų partizanų ir partizanių žygius.

462 psl. Kaina $4.50 dol.

Išleido Liet. Knygos Klubas.

Gaunama DRAUGE

4545 W. 63rd St., Chicago 29, Ill.

MOVING

A. BENIULIS atlieka įvairius perkraustymus bei pervežimus iš tolimų ir artimų atstumų.
Tel. RE 7-7083

TAI YRA FAKTAS NUO 1905 METŲ

Leopills yra prirašomos kenčiantiems nuo vidurių užkietėjimo. Leopills suteikia saugų ir švelnų palengvinimą. Leopills yra grynas daržovių vaistas viduriams, kuris grąžina reguliarumą natūraliu būdu. Užsakykite pas savo vaistininką — 50 už $1.00. Nepriimkite pakaitalų. Pinigų grąžinimas garantuotas.

KNYGA, KURI VISADA ĮDOMI IR NESENSTA

Tai Juozo Švaisto

AUKSO KIRMIS

Šioje knygoje gražios mūsų žmonių pasakos, su paveikslais. Jas mielai skaito ir suaugę ir jaunieji. Labai tinka lietuvių kalbos pamokoms. Iš viso 73 pasakos. Kaina $2.50 Platintojams didelė nuolaida.

Užsakymus kartu su pinigais siųskite:

DRAUGAS
4545 W. 63rd St. Chicago 29, Ill.

MARQUETTE PARKO CENTRE

Pajamų 4 metų puantro aukšto mūras 6½ kamb. 2 vonios, 4 mieg., galimas išnuomavimui, garažas, arti parkas, $25,700.

Naujas modernus mūras — 2 butai, garažas, alum. langai, luxus statyba, prie pat parko. Reikia asmeniškai pamatyti ir sutarsim dėl kainos.

Luxus rezidencija prieš parką, didelis 7 kambarių mūras, 1½ vonios, daug vertingų priedų. Patiks šeimai ir Jums. $29,300.

Mūrinis namas — 3 butai ir 2 krautuvės, mūr. garažas. $42,500.

Naujas 1½ aukšto mūras, aluminum langai, gazu šildymas, garažas. $30,500.

Gražus 4 butų mūras, dideli butai, naujas alyva šildymas, 3 auto. mūr. garažas, virš $5,000 nuomos, tik $44,000.

Graži taverna. 2 butai ir lotas, garažas. Parduoda viską už $37,500.

Mažas rooming house — 2 aukštų mūras, dideli 3 atskiri kambariai ir vonia išnuomavimui, ir švarus butas savininkui, namas išsimokės. $16,500.

Cicero mūrinis — 3 elegantiški, erdvūs butai, naujai sutvarkytas pelningas namas, kainuoja savininkui $34,000.

Ant Michigan ežero kranto, arti Chicagos, 16 apartmentų vasaros rezortas, duoda mažiausiai $6,000 pajamų sezono metu. Medžių pavėsis, smėlėta pakrantė, gražūs dideli butai su reikalingais baldais ir patogumais poilsiui ir sveikatai, 2 po 4 kamb. butai moderniškai apšildomi, kaina $42,000, arba mainys į miesto nuosavybę.

Apie $5,000 pajamų — 2 aukštų mūras, 3 butai ir restoranas, alyva šildymas, gera vieta ir vertingas pirkinys. $26,500.

2 butų mūras. Arti parko. 7 ir 3 kamb. Naujas gazu šildymas. Mūro garažas. Daug ekstra. $23,400.

Apartmentinis — 9 butų mūras. Puikus namas, pelningas. Kaina $84,000.

Gražus 3 butų mūras, naujas gazu šidymas, alum. angai, platus lotas. $42,000.

Bargenas 5 kamb. mūras plus 2 kamb. viršuje, 2 auto garažas, prašo $16,400.

Visai naujas 5½ kamb. mūrinis, tvirta, sąžininga statyba. $19,200.

Maisto krautuvė ir geras namas su garažu — visi bizniui įrengimai ir patogus butas gyventi. $25,900.

Geras mūrinis 6 kamb. ir uždaras porčius, gazu šildymas, garažas, tuoj galima užimti, vertas $18,200.

7 kambarių mūras arti bažnyčios ir mokyklos, moderni virtuvė, nauji karpetai, naujas alyva šidymas, garažas. $19,800.

Savininkas finansuoja rimtą pirkėją, perkantį 5 kamb., 7 m. gražią mūro rezidenciją prie pat parko. Kaina $19,300.

2 aukštų apkaltas medinis — 6 dideli kambariai, alyva šildymas, rimtas pasiūlymas. $14,900.

Tuščias lotas $6,400.00, geriausia biznio gatvė Marquette Parke.

Kitur 6 butų mūras virš $8,000 nuomos metams, gera vieta ir pigi kaina atiduoda už 45,000.

Kitur. Gražiam biznio centre 2-jų aukštų mūras. 3 butai, 3 krautuvės, 2 ofisai. Naujas šild. alyva. Virš $8,500 nuomos. Kaina $50,000.

K. VALDIS REAL ESTATE
2655 West 69th Street, Tel. RE 7-7200 arba RE 7-8534

JEI TIK GERO NAMO REIK,
TU PAS ŠIMKŲ TIK UŽEIK.
JEI UŽEITI PER TOLI, TAI PASKAMBINTI GALI;
JIS PAS TAVE ATVAŽIUOS, NEMOKAMAI APSKAIČIUOS.
JEI REIK, PLANĄ PADARYS — GERAI, PIGIAI PASTATYS.
V. ŠIMKUS
2618 W. 71st Street. Tel. PR 8-4268 ir TE 9-5531

CLASSIFIED AND HELP WANTED ADS

REAL ESTATE

Brighton, Gage ir Marq. Park. Mūr. 2x5 kb. c. š. dvig. lot—$27,900
Mūr. 6 ir 5 kb. c. šild. gar. pigiai.
Med. 2x5 kb. lux pren. dvil.—$19,900
Pasirinkimas gerų ir pigių namų, todėl pirkdami ateikite mus pažinti patikrinkite mus.

BUDRECKAS
[illegible] 8-3884

Prie 80-os ir Morgan, puikus 2 po 6 kamb. mūr. namas. 2-jų mas. garažas. Alyva apšild. Skubiai parduodamas dėl mirties. Pilna kaina $26,000. Dėl smulkesnių informacijų, kreiptis Grigas Real Estate.

Dėmesio! Vieńas biokas nuo mūsų raštinės naujas 1½ aukšto mūrinis namas. Dėl tolimesnių informacijų prašome kreiptis asmeniškai mūsų raštinėje. Kaina $32,500.

Marquette Parko centre 5 kamb moderniškai įrengtas bungalow. Metiniai taksai $200.00. Pilna kaina $18,900.00.

Prie 71 ir Sacramento gat. 7 metų 1½ aukšto mūr. namas. Namas liuksus įrengtas. Apsauga nuo potvynio. Gazo šiluma. 2 auto garažas. Sklepas pilnai įrengtas, baras, virtuvė, išvietė ir daug kitų patogumų. Pilna kaina $25,750.00.

Gražiai įrengtas 7 kambarių mūrin. bungalow. Gazo šiluma. Žieminiai langai. 2 išvietės. 2 auto garažas. Daug kitų priedų. Kaina $18,900.00.

Marquette Parko centre 8 metų ant plataus sklypo 3 butų liuksus namas. 1 po 6, 1 po 4, 1 po 2 kamb. Namas yra originalios statybos. Gražiai įrengtas sklepas. 3 atskiri gazo pečiai. 2 auto garažas iš gatvės įvažiavimas.

Gage Parke 9 metų mūrinė rezidencija su 2 auto garažu. Moderniškai įrengta, gazu apšildoma, arti bažnyčios ir mokyklų, puikus susisiekimas. Savininkas nupirko bizį ir turi skubiai parduoti su dideliu nuostoliu. Pilna kaina tik $16,750.

Brigton Parke 2 aukštų mūrinis namas su 2 auto mūr. garažu. Naujas alyvos pečius. Taksai žemiau $300.00. Laukiame rimto pasiūlymo.

Turime keletą lotų Marquette Parko rajone

A. J. GRIGAS
REAL ESTATE — INSURANCE — NOTARY PUBLIC
2501 West 69th St., Chicago, Ill.
Visi telefonai HEmlock 6-2500

ŠIMKUS
REAL ESTATE, NOTARY PUBLIC
Pilnas patarnavimas namų pirkimo bei pardavimo ir jų reikalais, kaip: Auto leidimai, vairavimo leidimai, vertimai, sutartys ir kt.
4259 So. Maplewood Ave.
Telef. CL 4-7450 arba YA 7-2046
PILDOME INCOME TAX

Perkant ar parduodant nekilnojamą turtą-Real Estate — pirma pasitarkite su mumis dėl greito ir sąžiningo patarnavimo.
TALMAN REALTY CORP.
2625 W. 71st Street
Chicago 29, Illinois
Tel. REpublic 7-9400

1½ aukšt. mūr. 5 ir 3 kamb. Alyva šildymas. Garažas. $85 mėn. pajamų ir sav. butas. Arti 53-čios ir Richmond. Tik $20,500

2-jų aukštų mūr. 5 ir 5 kamb. Plytelių vonia ir virtuvė. Atskiros šild. sistemos. 2 mašinų mūr. garažas. Arti 65th ir S. Fairfield. $31,900.

2-jų aukštų mūr. 6 ir 6 kamb. Platus sklypas. 1 metų šildymo sistema. Mūr. 2-jų mašinų garažas. Marquette Parke. $31,900.

3-jų metų mūr. 6—6—4 kamb. Ultra modernus. Pajamos virš $800 į mėn. Alyva šildymas. Garažas. Tik $47,500.

Krautuvė ir 3 butai po 5 kamb. Karštu vand. šild. Garažas. Marquette Parke. $43,900.

Pildome Income Taksus

Draudimo Agentūra Patarnauja Visais Draudimo Reikalais
J. BACEVIČIUS
BELL-VARPAS
REAL ESTATE
General Insurance. Notary Public
6455 SO. KEDZIE AVENUE
Tel. PRospect 8-2233

DĖMESIO!

KAZYS ČESNAUSKAS
CHICAGO 29, ILL.
6928 S. Maplewood Ave.
HE 6-2812 ir GI 8-4938
● Generalinis kontraktorius naujų namų statybai, įvairiems remontams ir namų pertvarkymams ● Turime didelį patyrimą namų statyboje. ● Patys atliekame cemento ir medžio darbus ● Apskaičiavimai nemokamai.

IŠNUOMOJAMA — FOR RENT

NAMŲ SAVININKAI
TARPININKAUJAME BUTŲ IŠNUOMAVIMUI
PATARNAVIMAS VELTUI
TURIME LAUKIANČIŲJŲ SĄRAŠĄ
BELL-VARPAS Real Estate
6455 S. Kedzie — Prospect 8-2233

Marquette Parke prie suaugusių žmonių išnuom. švarus miegam. kamb. dirbančiam asmeniui.
HEmlock 4-2655

Remkit dien. "Draugą"

REAL ESTATE

SHUKIS REALTY
6433 S. Pulaski St.
Tel. LUdlow 5-5900

Parduoti, pirkti ar išmainyti namus galite Čikagoje ar jos priemiesčiuose.
Turime nuosavybių visur, taip pat turime ir klientų, kurie nori pirkti.
Kreipkitės į mūsų raštinę, kur gausite geriausią patarnavimą.

Geriausias patarnavimas perkant -parduodant nejudomą turtą. Parūpinamos paskolos, draudimai. Gausus namų pasirinkimas. Notariatas.
J. STONKUS, R. E.
2617 W. 71 st St.
HEmlock 6-1517 —
arba PRospect 8-1595

REAL ESTATE-INSURANCE
NORKUS & ASSOCIATES
2405 W. 51st Street
WAlbrook 5-5030
Vak PR 8-8579
PILDOME INCOME TAKSUS

GEROS SĄLYGOS
Prie pat Marquette Pk. 12 metų 5 kamb. mūr. rezidencija. Kaina $18,900. Galima pirkti ant kontrakto.

KONTRAKTORIŲ DĖMESIUI
Čikagos pietų - vakaruose geroje vietoje turime 12 sklypų po 50 pėdų. Įmokėti pusę kainos, likusi suma mokama mėnesiniais išsimokėjimais.

DAUG ERDVĖS—NEBRANGU
6 kambį mūr. namas su šalia esančiu plačiu lotu, tinkamu dideliam namui, netoli 95-os ir Cicero Ave. Graži apylinkė.

SAVININKAS IŠVAŽIUOJA
Pilnai moderniškas 6 kamb. 6 metų mūr. bungalow į vakarus nuo Marquette Pk. Dėl kainos galima susitarti.

APŽIŪRĖKITE—GERAS PIRKINYS!
18 apartmentų mūras. Nėra išlaidų — tik pajamos! Savininkas duos paskolą 5%. Kaina $60,000.

2x6 — MŪRINIS
Prie Marquette Pk. lietuvių mokyklos. Alyvos šildymas. 2 auto mūr. garažas. Savininkas duos paskolą 5%. Apžiūrėkite!

TIK $14,500
1½ aukšto mūr. 5 ir 4 kamb. Alyvos šiluma. 2 auto garažas.

PILDOME INCOME TAKSAS
P. LEONAS
REAL ESTATE
2735 West 71st Street
Tel. WAlbrook 5-6015

Mūrinis namas — 5 kamb. ir 5 kamb. angliškam sklepe. 50 pėdų sklypas. Gage Parke. Arti kraut. ir susisiekimo. Gražus ir nebrangus.

Naujas mūrinis. Brigthon Parke, 6 dideli kamb. ir puikus poilsio kambarys sklepe. Arti mokyklų.

Darbas namie: Med. namas ir geležies prekių krautuvė. Geros pirkimo sąlygos. Žinomas vardas.

Mūrinis — 2 po 6 kamb. ir butas sklepe. Brigthon Parko centre.

Mūrinis — 1½ aukšto. Centr. šildymas. $18,500.

Mūrinis — 10 metų. Puikiai įrengtas. Gage Parke.

ŠIMAITIS REALTY
INCOME TAX SERVICE
INSURANCE
2737 W. 43 St.
CL 4-2390

Mūras 2 po 6, garažas, alyva šild. prie mūsų įstaigos. $32,500.

Mūrinis 3 metų, 3 dideli miegami, gazo šildymas. $25,750.

Mūrinis 15 butų prie parko, pajamų $16,000, įmokėti $40,000.

Naujas mūrinis 3 mieg. bus pastatytas arti Maria High School už $22,500.

Mūras 5 kamb. ir butas rūsy, 2 a. garažas, 71 ir Rockwell. $18,500.

Mūras 6 kamb., modernizuotas, garažas, 69 ir Campbell. $21,500.

Mūras naujas 2 po 6, atskiri šild. gazu, 49 p. lotas, Gage p. $42,500.

Medinis 6 kam. M. parkę. $14,800.

Medinis 2 po 5 ir kraut. $17,500.

Mūrinis 5 kamb. Gage p. $16,000.

Mūrinis 6 kamb. M. parke $18,000.

Mūrinis naujas 3 mieg. $20,500.

Mūras 2 butai Br. parke. $18,500.

PILDOMI PAJAMŲ MOKESČIAI
MARQUETTELAND
2517 W. 69 St. PR 6-0956

YRA PROGA APSIGYVENTI NETOLI MARQUETTE PARKO
Naujoje apylinkėje parduodami 3-jų miegamųjų nauji mūriniai namai. Gazo šilima, apsauga nuo potvynio. Prieinama kaina, mažas pradinis įmokėjimas, geros finansavimo sąlygos.
Be to turime naujų namų ir statybai sklypų įvairiose miesto vietose.
Priimame užsakymus naujiems namams ir biznio pastatams.
MODEL HOME
77th & WHIPPLE ST.
Atdara apžiūrėjimui sekmad. nuo 1 iki 5 val. vak.
F. PETRAUSKAS CO., Builders
PRospect 8-3792

6522 S. PULASKI RD.
Parduodamas namas ir biznis. Galima pirkti namą ir be biznio.
REpublic 7-9677

ROOMING HOUSE PARDAVIMUI. Apylinkėje 26th ir Millard. 4½—3—2 kamb. Pajamų $150 per mėn., plius butas. Plytelių virtuvė ir vonia. Karštu vand. apšild. Geram stovy. Kaina numažinta iki $17,000; įmokėti $5,000. SVOBODA, 3739 W. 26th St.
LAfayette 1- 7038

BUILDING & REMODELING

ARTISTIC STONE BUILDERS
Higieniškų, nedegamų ne senstamų ir kitokių konstrukcijų projektų sudarymas ir jų vykdymas.
600 West 80th Street
Chicago, Illinois
Tel. — ST 3-2150

VACYS PETRAUSKAS
GENERAL CONTRACTOR
STATO
• REZIDENCINIUS, KOMERCINIUS IR VISŲ KITŲ RŪŠIŲ PASTATUS.
• PARŪPINA SKLYPUS IR STATYBŲ PLANUS, PAGAL JŪSŲ PAGEIDAVIMĄ.
6936 S. MAPLEWOOD AVE.
TELEFONAI:
RES. HE 4-7482 OFF. PR 6-0956

KERELIS BROS. CONSTRUCTION CO.
STATOME ĮVAIRIUS REZIDENCINIUS MEDICINOS IR PREKYBOS TIKSLAMS SKIRTUS PASTATUS.
ARCHITEKTAS ATLIEKA PLANAVIMĄ PAGAL JŪSŲ PAGEIDAVIMĄ.
REPUBLIC 7-8949
6350 S. ALBANY AVE. CHICAGO

STANKUS CONSTRUCTION CO.
Ofiso ir namų telefonas:
Atlieka planavimo ir statybos darbus, gydytojų ofisų, gyvenamųjų ir prekybos pastatų. Jūsų pasirinkimui turime virš 300 įvairių standartinių projektų.
PRospect 8-2013
7403 S. WESTERN AVE.
Chicago 36, Illinois

● STATYBA ● PLANAI
● PASKOLOS
Gyvenami namai. Biznio, industrijos bei ofisų pastatai. Taip pat įvairūs pastatų remontai.
L. STAŠAITIS
Statybos Kontraktorius
6043 SO. SAWYER AVENUE
CHICAGO 29, ILL.
Namų Tel. PR 8-8378

JUOZAS ŽEMAITIS
IR VIC. SKADE, ST 8-9272
HEATING CONTRACTORS
Įstatome šiltu oru pučiamus pečius, vandens bollerius, oro vėsintuvus, ir skardos darbai (sheet metal work)
CICERO HEATING AND SHEET METAL
2431 So. Kedzie Avenue
Chicago 23, Ill.
Tel. 277-1442, Res. OL 6-0412

DĖMESIO!

„VIKOO" Heating Co.
Įrengia naujus ir perstato senus visų rūšių namo apšildymus, pečius (furnaces), gas ir alyvos "conversion burners", vandens "boilers", vandens nutekėjimo rinas (gutters) ir atlieka visus darbus susijusius su namų apšildymu.
4444 S. WESTERN AVE., Chicago, Ill. VI 7-3447 — D. Zakauskas. Cicero tel. OL 2-2017 — V. Štuopys.

ŠILDYMAS
A. Stančiauskas instuliuoja visų geriausių Amerikos firmų gazu ir alyva kurenamus pečius (furnaces), visų dydžių oro vėsintuvus bei Air Conditioners ir atlieka visus skardos darbus.
7304 So. Rockwell Street
Tel. GRovehill 6-7875

Skelbkitės "Drauge".

CHICAGOS LIETUVIŲ VEIKLA

METAI KAIP MIRĖ B. BUDRYS

1960 metų gruodžio 15 d. sukako vieneri metai kai kankinio mirtimi Jakutsko ištrėmime persiskyrė su šiuo pasauliu Balys Budrys. Velionis buvo gimęs 1911 m. spalio 27 d. ir buvo kilęs iš Domaičių kaimo, Sedos valsčiaus, Mažeikių apskr. Mokėsi Mažeikių gimnazijoje ir ją baigęs įstojo į Lietuvos Karo Mokyklą, kurią baigęs aspiranto-leitenanto laipsniu buvo paleistas į atsargą. Atsargoje būdamas kurį laiką studijavo Vytauto Didžiojo Universitete ir įstojo Saugumo Dep-to tarnybon.

Velionis jau būdamas Sėdos vidurinėje mokykloje įsijungė į ateitininkų moksleivių gretas ir jose labai gražiai reiškėsi. Persikėlęs į Mažeikių gimnaziją iki jos užbaigimo pasiliko uolus ateitininkas.

Vidaus Reikalų V-boje pirmą paskyrimą buvo gavęs Kauno Saugumo Apygardoje Kriminaliniame skyriuje. Vėliau kaip sumanus ir pažangus valdininkas buvo perkeltas į Marijampolės Apygardą Vyr. valdininku kriminaliniams reikalams. 1939 m. pradžioje buvo paskirtas Šakių rajono kriminalinės policijos viršininku. Bolševikams užvaldžius smurtu kraštą Balys Budrys 1941 m. birželio mėnesy buvo suimtas, kalintas ir išvežtas į Atajanų kraštą.

Vokiečiams priartėjus arčiau Stalingrado velionis draug su kitais lietuviais buvo pervežtas į Jorkutiją prie pat Šiaurės ledinuotojo vandenyno žuvų gaudyti. Ten susirgo ir atsidūrė psichiatrinėje ligoninėje. Dėka žmonos sumanumui, velionį iš ligoninės pavyko išimti ir persiketi į Jakutską, kur vėl buvo priverstas dirbti kasyklose, kuriose ir savo gyvybę palydėjo. Velionies žmona su keliais tremtiniais Balio Budrio palaikus palydėjo į Jakutsko mažas kapines ir pastatė savo rankų medinį kryžių.

A. A. Balys Budrys paliko dideliame varge ir skurde liūdinčią žmoną su keturiais vaikais. Velionies sesuo Stasė Kankevičienė gyvena Chicagoje. P. E. D.

TRIUKŠMAS DĖL CICERO TEATRO

Prieš kiek metų lietuvis Algirdas Čaplinskas nusipirko pastatą su teatro įrengimais 1404 So. 49th Ct. Iš karto Čaplinskas turėjo nemenko pasisekimo, tačiau įsigalint televizijai, teatro biznis pradėjo šlubuoti ir pagaliau teatras teko uždaryti, nes nesirado pirkėjų, kurie pirktų pastatą, kurio negalima pritaikyti kitokiam bizniui tik dirbtuvei.

Pagaliau minėto pastato savininkas Algirdas Čaplinskas su Ciceros pastatų komisija užpildė aplikaciją, kad pakeistų to pastato zoną, vietoje "first commerc.", į "light industrial".

Grantworko namų savininkai, didžiumoje lietuviai, sužinoję, sausio 10 d. gausiame Lietuvių Namų Savininkų Pagerinimo Politikos Klubo susirinkime, Liuosybės namo antro aukšto svetainėje, vienbalsiai pravedė pasipriešinimo rezoliuciją, išrinko komisiją iš penkių asmenų, kurie pasižadėjo rinkti namų savininkų parašus peticijai ir perduoti zonų komitetui. Jo posėdis įvyko sausio 16 d.. Tą dieną įteikus peticiją su parašais, zoninis komitetas, pamatęs tokį namų savininkų pasipriešinimą, kokioms nors pakaitoms, paliko teatrą senojoje zonoje.

Tai antras bandymas 14 mėnesių laikotarpyje suindustrializuoti Grantworką. 1959 m. buvo bandoma suindustrializuoti visas Grantwork, bet lietuviams vieningai pasipriešinus, paliktas ramybėje. J. T.

ZARASIŠKIAM ŽINOTINA

Klubo pirmasis susirinkimas 1961 metais įvyks sekmadienį, 1 v. p. p. sausio 29 d. Hollywood svetainėje, 2417 W. 43rd St.

Pradėkime šiuos metus gausiai lankydami susirinkimus, būkime geroje nuotaikoje, gvildenkime klubo ir kitus visuomeninius reikalus vieningai. taip darydami pasitarnausime taip klubo nariams, taip ir visai lietuvybei. Mintimis nukeliausime į tėvynę Lietuvą, prisiminsime savo jaunystėj praleistas dienas sniegu apdengtus laukus, numylėtus Zarasus apsuptus ežerų, ant kurių nepriklausomybės laikais žiemos metu zarasiečiai ir dūbysiečiai su savo žirgais lenktyniaudavo.

Zarasiškių Klubas kiekvienam susirinkimui pasibaigus pateikia vaišes, tada susirinkimo dalyviai susėdę prie stalų užkandžiaudami dalijasi žiniomis apie įvairius nuotykius, pagaliau ir sutartinė dainelė pasigirsta. Pasijunti tarytum keliolika metų būtum atjaunėjęs ir tarytum savo gimtinę būtum aplankęs. Todėl atvyk į sekančius susirinkimus svečiu. J. T.

NAMŲ REIKMENŲ PARODA

Namų statybininkų suvažiavimo proga sausio 29 — vasario 2 d. Chicagoje, McCormick, salėje įvyks statybinių medžiagų ir namų reikmenų paroda. Praeitais metais panaši paroda buvo išsklaidyta po trejus rūmus. Dabar pirmą kartą ir paroda i programos įvyks vienoje vietoje. Ta naujoji parodų salė apima beveik septynius akrus.

Britų karalienės brangenybės

Britų karalienė Elzbieta II su savo vyru princu Pilypu sausio mėn. 20 d. išvyko daryti valstybės vizitų Indijai, Pakistanui, Nepaliui ir Iranui. Karalienė pasiėmė su savim brangenybių, vertų bemaž 30 milijonų dolerių! Brangenybės neapdraustos, nes laikomos nepakeičiamomis. Tas brangenybes sudaro brangiausia pasaulyje diadema, žiedas su keturiais didžiuliais deimantais, kuriuos supa dvi eilės retų Indijos perlų.

Diadema buvo pirmiausia pagaminta karaliui Jurgiui IV karunacijos tikslui ir ji gali būti nešiojama tik valdančių karalių ar karalienių. Elzbieta II šią diademą užsideda kartu su deimantų karoliais, nešiotais jos prosenelės karalienės Viktorijos. Šitie karoliai yra bemaž pasakiški, turi extra didelius deimantus, iš kurių didžiausias sveria 23 karatus. Kitados šis deimantas buvo vienas iš didžiausių Lohorės brangenybių; Britų Indijos Kompanija šį deimantą padovanojo karalienei Viktorijai 1851 m.

Be to, karalienė Elzbieta II imasi į kelionę eilę tiarų, diademų, žiedų ir apyrankių maziau iškilmingoms progoms. Viena iš tiarų yra XIX šimtm. kilusi iš Rusijos imperatoriaus rūmų.

Neseniai laikraščiai didelėmis raidėmis skelbė, jog Kennedy parduoda akcijų už 10 mil. dolerių. Visdėlto 10 mil. dol. yra mažmožis, palyginti, su tomis brangenybėmis, kurias Britų karalienė imasi su savim darydama valstybinius vizitus keturioms minėtoms Azijos valstybėms.

Bulganinas — pensininkas

Bulganinas, buvęs Sovietų Sąjungos ministras pirmininkas, jo paties prašymu esąs atleistas iš Stavropolio srities ekonominio planavimo pirmininko pareigų ir apsigyvenęs netoli Maskvos. Jis gauna pensiją 3,000 rublių į mėnesį. Bulganinas dirbti nebegalėjęs, nes vietiniai komunistai vis puldavo jį už dalyvavimą suokalby prieš Chruščevą. Kai vienas Chruščevo pataikūnas pasiūlė Bulganiną bausti, Chruščevas atsakė: "Nereikia, pastips pats".

RADIO PROGRAMA

Seniausia Lietuvių Radio Programa Naujoj Anglijoj, iš stoties WLYN, 1360 bangos, veikia sekmadieniais nuo 1:30 iki 2:00 val. po pietų. Perduodama: Vėliausių pasaulinių žinių santrauka ir komentarai, muzika, dainos ir Magdutės pasaka. Programą veda **Steponas J. Minkus.** Biznio reikalais kreiptis į **Baltic Florists — Gėlių bei dovanų krautuvę, 502 E. Broadway, So. Bostone. Telefonas AN 8-0489.** Ten gaunamas ir Draugas.

Aliaskos tautinės gvardijos vyrai džiaugiasi sniegu Washingtone ir vienas jų vyrų ištempiamas aukštyn. (UPI)

A. A.

SESUO M. ANASTAZIJA

(Marijona Bendler)

Mūsų mylima Seselė mirė 1961 m. sausio 19 d., Good Samaritan Ligoninėje, Mount Vernon, Illinois, kur paskutiniuosius dešimts metų pildė siuvėjos darbelius. Duktė, jau seniai mirusių Vincent Bendler ir Jievos Miliauskaitės, į vienuolyną įstojo iš Švento Juozapo parapijos, Waterbury, Connecticut, Vienuolyne išgyveno 37 metus.

Paliko nuliūdime Švento Pranciškaus Seseris ir gimines.

Laidotuvės įvyko pirmadienį, sausio 23 d. Gedulingos pamaldos buvo 10 val. ryte, Švento Pranciškaus Seserų koplyčioje, Pittsburgh, Pa.

Po pamaldų buvo nulydėta į Švento Kazimiero kapines.

Prašome pasimelsti už a. a. Seselės M. Anastazijos sielą.

ŠVENTO PRANCIŠKAUS SESERYS
Pittsburgh, Pennsylvania.

Mielą dantų gydytoją Eleną Repšienę ir šeimą, jos brangiam tėveliui

A. † A.

STASIUI HERMANAVIČIUI

Lietuvoje mirus, nuoširdžiai užjaučia ir kartu liūdi

P. B. Murinas, L. Glemžienė, A. T. Briškaičiai

A A

ELIZABETH YONIKAS

Gyveno 4008 Artesian Ave.

Mirė sausio 22 d., 1961, 8 val. vak., sulaukus pusės amž.

Gimė Lietuvoje. Kilo iš Užvenčio parapijos.

Amerikoje išgyveno 48 m.

Pasiliko dideliame nuliūdime sūnus John Shudvick, marti Lillian pusseserė Marcelė Urban, sesers duktė Alice Sutter, jos vyras Lawrence ir šeima, kiti giminės, draugai ir pažįstami.

Priklausė Teisybės Mylėtojų Draug., Utenos Klubui, Brighton Park Moterų Klubui, Chicagos Liet. Draug., ir Liet. Darbininkų Sus-mui.

Kūnas bus pašarvotas antrad., 3 val. p. p. Petro Bieliūno koplyčioje, 4348 S. California Ave.

Laidotuvės įvyks ketv., sausio 26 d., iš koplyčios 8:30 v. ryto bus atlydėta į Švenč. P. M. Nekalto Prasidėjimo parapijos bažnyčią, kurioje įvyks gedulingos pamaldos už velionės sielą. Po pamaldų bus nulydėta į Šv. Kazimero kapines.

Nuoširdžiai kviečiame visus: gimines, draugus ir pažįstamus dalyvauti šiose laidotuvėse.

Nuliūdę: Sūnus ir marti...

Laidot. direkt. Petras Bieliūnas. Tel. LA 3-3572.

EDVARDAS SAUNORIS — GĖLININKAS

Paruošia gėles iš savo šiltadaržių vestuvėms krikštynoms ir kitoms iškilmėms. Parūpina gėles ne tik laidotuvėms, bet ir gėles sodinti ir puošti kapus Jūsų artimųjų.

3942 W. 111th St., PR 9-1355 ir 9-1356

PIRKITE DABAR TIESIOG NUO MR. NELSON'

SAVININKO

SAINT CASIMIR MONUMENT CO.

3914 West 111th Street

Didžiausias Paminklams Planų Pasirinkimas Visame Mieste

Telef. — CEdarcrest 3-6335

Vienas blokas nuo kapinių

Laidotuvių Direktoriai

MAŽEIKA & EVANS

6845 SO. WESTERN AVE.

TRYS MODERNIŠKOS AIR-CONDITIONED KOPLYČIOS

MAŠINOMS VIETA

REpublic 7-8600 REpublic 7-8601

J. F. EUDEIKIS

LAIDOTUVIŲ DIREKTORIUS

TRYS MODERNIOS KOPLYČIOS

4605-07 South Hermitage Avenue
Tel. YA 7-1741-2

4330-34 South California Avenue
Telefonas LA 3-0440 ir LA 3-9852

AMBULANCE PATARNAVIMAS DIENĄ IR NAKTĮ

Petkus

TĖVAS IR SŪNUS

MARQUETTE FUNERAL HOME

TRYS MODERNIOS KOPLYČIOS

2533 West 71st St. Telef. GRovehill 6-2345-6

1410 S. 50th Ave., Cicero. TOwnhall 3-2108-09

AIKŠTĖ AUTOMOBILIAMS STATYTI

Ambalansų patarnavimas dieną ir naktį

Reikale šaukite mus, tuojau patarnausime

Mes turime koplyčias visose Chicagos ir Roselando dayse ir

SEKANTIEJI YRA NARIAI CHICAGOS LIETUVIŲ LAIDOTUVIŲ DIREKTORIŲ ASOCIACIJOS

PETRAS BIELIONAS
4348 S. CALIFORNIA AVE. LAfayette 3-3572

ANTANAS M. PHILLIPS
3307 S. LITUANICA AVE. Tel. YArds 7-3401

PETRAS P. GURSKIS
718 WEST 18th STREET Tel. SEeley 3-5711

POVILAS J. RIDIKAS
3354 S. HALSTED STREET Tel. YArds 7-1911

LEONARDAS F. BUKAUSKAS
10821 S. MICHIGAN AVE. Tel. COmmodore 4-2228

JURGIS F. RUDMIN
3319 S. LITUANICA AVE. Tel. YArds 7-1138-1139

VASAITIS — BUTKUS
1446 S. 50th AVE. CICERO, ILL. Tel. OLympic 2-1008

STEPONAS G. LACKAWICZ
2424 WEST 69th STREET Tel. REpublic 7-1213
2314 W. 23rd PLACE Tel. VIrginia 7-6672

VANCE FUNERAL HOME
1424 S. 50th AVE. OLympic 2-5245 ir TOwnhall 3-9687

Perskaite dien. "Draugą", duokite jį kitiems

MOKAM AUKŠTUS DIVIDENDUS ANT VISŲ TAUPYMO SASKAITŲ!

INDĖLIAI APDRAUSTI IKI $10.000.00

Paskolos ant namų nuo vieno iki dvidešimties metų — lengvais mėnesiniais atmokėjimais.

BRIGHTON SAVINGS AND LOAN ASS'N

4071 Archer Ave. CHARLES ZEKUS, Sect'y LA 3-8248

VALANDOS: Kasdien nuo 9 iki 4:30; Ketvirtadieniais 9 iki 8 v. vak. Trečiadieniais uždaryta.

GUŽAUSKŲ BEVERLY HILLS GĖLINYČIA

Geriausios gėlės dėl vestuvių, banketų, laidotuvių ir kitų papuošimų

2443 WEST 63rd STREET

Telef. PR 8-0833 PR 8-0834

DIDŽIAUSIA IR MODERNIŠKIAUSIA PAMINKLŲ DIRBTUVĖ CHICAGOJE

Pirkite tiesiog iš gamintojo ir sutaupysite!

John Savickas Monuments

11849 So. Kedzie

Chicago 43, Ill.

Jūsų pasirinkimui didžiausias rinkinys gatavų pavyzdžių.

Dėl susitarimo (appointment) galite pašaukti kiekvienu laiku.
Telefonai: BE 8-3632 arba BE 3-4718

Atidara kasdien ir sekmadieniais nuo 8 val. ryto iki 5 v. vak.

Planingas taupymas visada moka gerus

DIVIDENDUS!!

Nuo 1905 metų, tai yra, nuo pirmos įsikūrimo dienos,

MUTUAL FEDERAL SAVINGS

nuolat išmokėjo aukštus nuošimčius savo taupytojams

4¼% Metinis dividendas už santaupas visose sąskaitose!

PRADĖKITE TAUPYTI ŠIANDIEN

Mutual Federal Savings and Loan Association

Chartered and Supervised by the United States Government

2202 West Cermak Road, Chicago 8, Illinois

Phone: VIrginia 7-7747 JOHN J. KAZANAUSKAS, Pres.

Remkite tuos, kurių skelbimus matot "Draugė"

× **Tėvų Marijonų Bendradarbių** Bridgeporto sk. vakarienė įvyksta kovo 5 d. parapijos salėje. Skyriaus valdybą šįmet sudaro Stela Kaulakis — pirm., U. Petraitienė — vicepirm., Joana Želvis — fin. raštin., E. Samienė — protokolų rašt., M. Jaunienė — ižd. Skyrius, norėdamas prisidėti prie parapijos seselių vienuolyno statybos, turės virtiniukų virimo dieną, sausio 25 d., K. Skreibienės namuose. Bridgeporto moterims tą dieną nebus reikalo vakarienės virti. Atėję pas Skreibienę nebrangiai nusipirks lietuviškų virtinukų. Kiek bus padaryta pelno, bus atiduota minėtam statybos fondui.

× **Lietuvos paviljonas tarptautinėje** prekybos parodoje bus ir šiais metais. Juo rūpintis sutiko Lietuvių Inžinierių ir Architektų Chicagos skyrius. Jam pagelbėti pasižadėjo didžiųjų bendrinių organizacijų atstovai: Chicagos Lietuvių Tarybos pirmininkas A. Verbickas, Liet. B-nės Chicagos ap. valdybos narys D. Bielskus, Liet. Prekybos Rūmų vicepirm. dr. K. Drangelis, Liet. Veteranų S-gos "Ramovės" sekr. A. Reklaitis, Liet. Skautų vadovas Chicagoje Vl. Vijeikis ir kiti. Statybininkas Valerijonas Šimkus pasižadėjo pastatyti paviljoną. Šių metų paroda bus naujose McCormick Place patalpose nuo liepos 25 d. iki rugpiūčio 5 d.

× **Stanislovas ir Aleksandra** Šidlauskai, uolūs Draugo skaitytojai, gyv. 4549 So. Paulina St., Chicagoje, sausio 24 d. švenčia savo auksinę 50-teis metų vedybų sukaktį. Sekmadienį, sausio 22 d., Šv. Jurgio bažnyčioje Bridgeporte, jų intencija buvo atlaikytos šv. mišios, po kurių kun. dr. J. Prunskis jubiliatus palaimino prie to paties altoriaus, prie kurio prieš 50 metų jie buvo sujungti. Sukaktuvininkai popietę praleido savo dukterų šeimų ir artimųjų tarpe.

× **Solistės Nerijos Linkevičiūtės** rečitalis bus š. m. kovo 17 d. 8 val. v. Chicagos Konservatorijos patalpose, 64 E. Van Buren. Šis rečitalis daromas konservatorijos baigimo proga. Sol. N. Linkevičiūtė lietuvių tarpe savo sodriu balsu jau yra pasireiškusi įvairiomis progomis minėjimuose, vestuvėse ir pan. Ji yra turėjusi solo partijų ir lietuvių operos pastatymuose.

× **Pamaldos Lietuvos nepriklausomybės** sukakties proga įvyks vasario 12 d. 11 val. ryt. Jėzuitų koplyčioje, prie Jaunimo Centro, Chicagoje. Šios pamaldos bus dalis "Lietuvos atsiminimų programos, kurią ruošia Lietuvos Vyčių organizacijos Liet. reikalų komitetas. Programa prasidės banketu dieną prieš tai Morrison viešbutyje, Constitution salėje.

× **Tėv. Anicetas Tamošaitis**, SJ, skaitys paskaitą "Visapusiška sveikata ir modernioji krikščionybė" Alvudo susirinkime, kuris įvyks vasario 3 d. 7:30 v. v. Jaunimo Centre. Bus rodomi trys filmai, kuriuos demonstruos B. Brazdžionis.

× **Nekalto Šv. P. Marijos** Prasidėjimo parapijos daugumą parapiečių kilę iš Lietuvos, tačiau šios parapijos mokykloje yra vaikų net 24 įvairių tautybių.

× **Marginiuose**, 2511 W. 69 St., galima gauti biletus į Draugo dailiojo žodžio koncertą, kuris bus vasario 5 d. 3 val. v. Marijos Aukšt. mokyklos salėje. **Marginių savininkė agron.** Izabelė Sinkevičiūtė savo klientus stengiasi patenkinti knygomis, meno išdirbiniias ir praktiškomis prekėmis, reikalingomis įvairioms gyvenimo progoms, kaip vestuvėms, krikštynoms ir kt.

× **Teis. Bronius Ivanauskas** su žmona, gyv. McHenry, Ill., ilgesniam laikui išvyko į vakarines valstybes. Pirmiausia mano sustoti Phoenix, Ariz. (2817 N. 81st Way, Scottsdale, Arizona), vėliau lankysis Californijoje. Į namus tikisi sugrįžti kovo mėn. pradžioje.

× **Adolfas ir Adelė Jonaičiai** gyv. Grand Rapids, Mich., susilaukė dukrelės Barboros Onos. Tiek tėvai, tiek keturi broliukai, Henrikas, Adolfas, Denis ir Stasys džiaugiasi šeimos padidėjimu. Pavasarį numatoma daryti puotą, krikštatėvių ir vaikų susiartinimo šventę. Kai kurie krikšto tėvai gyvena Chicagoje.

× **Ped. Lituanistikos Institutui** Chicagos Liet. Dantų Gydytojų S-ga paskyrė 25 dol., kun. dr. J. Prunskis ir prekyb. A. Valavičius po 5 dol. Visiems lituanistinio švietimo rėmėjams institutas nuoširdžiai dėkoja.

× **Rita Žukauskaitė**, prancūzų kalbos mokytoja ir veikli giedrininkė, rūpinasi korporacijos Giedros šventės pasisekimu. Jos iniciatyva salė mirgės snaigėmis. Vakaras įvyks sausio 28 d.

× **Kun. dr. Feliksas Gureckas**, St. Julian parapijos vikaras, atostogauja Seattle, Washington.

× **Stasio Pilkos** Literatūrinio - Dramatinio ir muzikalinio rečitalio programos dalyje, išgirsite sekančius Shakespearo veikalų, mūsų poetų vertinimus: Otello, Hamletas ir Richardas III. Rečitalį rengia Studentų Sąjungos Centro valdyba, kuris įvyks sausio m. 29-tą dieną, 5 val. po pietų, Jaunimo namuose. (Pr.)

× **Dr. Vladas Šimaitis**, nekilnojamo turto įstaigos vedėjas Brigthon Parke, padeda užpildyti income tax pareiškimus. Galima užsisakyti iš anksto — 2737 W. 43 St., CLiffside 4-2390. (sk.)

× **Tradicinio Inžinierių ir Architektų Sąjungos** Baliaus bilietai gaunami Daina Television Co., 3321 S. Halsted St., tel. CL 4-5665 ir Marginiuose, 2511 W. 69th St., tel. PR 8-4585.

Balius įvyksta The Drake Hotel, Gold Coast Ballroom patalpose, N. Michigan Ave. ir Walton St. kampas, sausio 28 d. 7:30 val. vakaro. Šokiams grieš Freddy Fischer 15 žmonių orkestras. Balius bus filmuojamas spalvuota filma. Visuomenė kviečiama gausiai dalyvauti. (Sk.)

REGISTRUOTIS NEPILIEČIAMS

Visi nepiliečiai, gyvenantieji JAV-se, privalo iki sausio 31 d. įsiregistruoti Imigracijos ir Natuarlizacijos įstaigose, paduodant savo adresus. Registracijos kortelės gaunamos paštų įstaigose. Vaikus iki 14 m. įregistruoja tėvai ar jų globėjai. Nesiregistruojantiems gresia bausmė ir sunkumai, kai norės gauti pilietybę.

— Kas angelą savyje prislėgia, tas išsigimsta į demoną.

—Viktor Frankl

Inauguracijos iškilmių paradas Washingtone. (UPI)

CHICAGOS ŽINIOS

STUDIJUOJA CHICAGOS GYVENTOJUS

New Yorko tyrimų firma W. R. Simons & Associates pravedė Chicagos gyventojų papročių studiją. Buvo apklausinėta 4,374 asmenys, atstovaują įvairiausias gyventojų grupes. Panaudojant informacijas ir iš kitų šaltinių, vaizdas susidarė toksai: Chicagos srityje yra 4,691,000 gyventojų. Iš jų 3,186,000 vedusių; nevedusių vyrų — 450,000; netekėjusių moterų — 367,000. Pačiame mieste gyvena 2,627,000, priemiesčiuose — 2,064,000. Rasiniu atžvilgiu Chicagos srityje yra 3,893,000 baltieji ir 798,000 kitų rasių.

Uždarbių atžvilgiu gyventojai taip pasiskirsto: aukščiausiąją klasę, kur uždarbiai svyruoja tarp $10,000 ir $50,000 metams, sudaro gydytojai, advokatai, verslo įmonių vedėjai; jie turi kolegijos išsilavinimą ir jų yra apie 175,000.

Aukštesnę vidurinę klasę sudaro 418,000 asmenų. Jų pajamos svyruoja tarp $6,500 ir $10,000 metams. Tai daugumoj baigę kolegijas inžinieriai, farmaceutai, sąskaitininkai. Žemesnę vidurinę Chicagos gyventojų klasę sudaro 697,000; jų metinės pajamos — $3,000 — $10,000; jų dauguma yra baigę aukštesniąją mokyklą, dirba raštinėse, įstaigų administravime.

Darbininkai. Jų yra apie 2,022,000; jų metinės pajamos svyruoja tarp $3,800 ir $5,800. Tai daugiausiai specialistai ir pusiau specialistai darbininkai.

Žemiausią pajamų atžvilgiu klasę sudaro paprasti darbininkai, daugelis reguliariai kaikuriais laikotarpiais esą be darbe. Tokių Chicagoje yra 1,397,000. Jų pajamos $2,000—$4,300 metams.

Iš 10 čikagiečių net 8 skaito dienraštį. Per mėnesį vidutiniškai 736,000 čikagiečiai nueina žaisti kėgliais, 1,547,000 nueina į kino teatrą, 236,000 lanko koncertus, 313,000 eina klausytis paskaitų, 580,000 dalyvauja sporto rungtynėse, 327,000 nueina į neatrą.
000 nueina į teatrą.

Trijų mėnesių laikotarpy apie darais knygą, 886,000 — popierio apdarais, 544,000 perka klasikinės muzikos plokšteles, 985,000 perka populiarios muzikos plokšteles.

NERIBOTA JĖGA IŠ ATOMINIO VANDENS

Atominės fizikos specialistas, Nobelio premijos laimėtojas britas George Thomson, kalbėdamas Chicagoje, pažymėjo, kad už pusšimčio metų susidarys galimybės turėti neribotas jėgos atsargas įvairiems reikalams iš vadinamo atominio jūrų vandens. Jis yra optimistas dėl energijos šaltinių. Sako — nežinome, kiek ilgai tesės gazolino atsargos, anglių bus ilgam, o uranijaus atominei energijai uoluose yra kiek tik mums bus reikalinga, tik, suradus būdus, iš vandens bus lengviau energiją gauti, kaip iš uolų.

DŽIOVA CHICAGOJE

Chicagoje per metus atrandama 80.5 naujų susirgimų džiova kiekvienam 100,000 gyventojų. Visose JAV-se tas procentas mažesnis, tesiekia 36.4. Apie tai praneša Tuberkuliozės Institutas.

KENNEDY — SKAUTAS

Chicagos skautų vadovybė džiaugiasi, kad naujasis prezidentas Kennedy yra pirmasis JAV prezidentas išėjęs iš skautų tarpo. Kennedy buvo veiklus skautas 1929 — 1931 metais Bronxvilėj, N. Y., kas savaitę lankė susirinkimus ir yra pasiekęs aukštesnių postų skautų organizacijoje. Skautais domėjosi ir Franklin D. Roosevelt bei Dwight Eisenhower, tačiau nei vienas iš jų nepriklausė uniformuotų skautų grupei nei nelankė reguliarių savaitinių sueigų.

TARDOMAS NUŽUDYTOSIOS VYRAS

Buvęs marinas Edward Albrecht, kurio žmonos lavonas buvo per Railway Express įstaigą pasiųstas į Chicagą, yra areštuotas ir tardomas. Įtarimą sustiprino jo bandymas nusižudyti. Jis iš ligoninės pervestas į Jackson apskrities kalėjimą Minnesotoje.

ĮLŪŽO BERNIUKAS

James Wixon, 11 m. berniukas, ties East Gary įlūžo užėjęs ant plono ledo ir buvo beskęstąs. Tai pastebėję du kiti jo amžiaus berniukai ištiesė jam ilgą lazdą, kurią skęstantysis pagriebė ir buvo laimingai ištrauktas iš labai šalto vandens. Ištraukusieji berniukai pagriebė už rankų savo šlapią draugą su juo parbėgo šešetą blokų į jo namus.

INDĖNŲ VADAS CHICAGOJ

Indėnų vadas Griaustinio Debesys Williams, 74 m. amžiaus, yra apsigyvenęs Chicagoj, 1913 N. Hudson. Jis yra pro-provaikis garsiojo Pontiac. Prieš 30 m. jisai yra pasitraukęs nuo darbo ir pardavinėja indėnų antklodes, jų kostiumus, jų darytus krepšius, karolius ir kitus dalykus.

ATKAKLIAI IEŠKOS VAIKŲ ŽUDIKŲ

Chicagoje nusistatyta sudaryti detektyvų dalinį, kuris dėtų visas pastangas išaiškinti žudikus 7 Chicagos vaikų, pradedant 1955 m. nužudytais trimis berniukais, įjungiant lapkr. 12 d. įvykusį Glorijos Kowalewicz nužudymą. Tą dalinį sudarys 10 detektyvų.

SPIRGINA ŠALČIAI

Šeštadienį ir sekmadienį Chicagoje gerokai šalo. Temperatūra buvo pasiekusi nulį. Nepaisant to nemažai čikagiečių matėsi parkų čiuožyklose.

DŽIAUGIASI UŽSIBAIGUSIU STREIKU

Ir Chicagoje džiaugiamasi už sibaigusiu geležinkelių streiku New Yorke, nes New York Central geležinkelių linija buvo smarkiai sumažinusi traukinių skaičių, leidžiamų į Chicagą.

PARAMA "DRAUGUI"

"Draugo" spandos reikalams atsiuntė šie asmenys:

Della Wenckus	$5.00
Dr. J. Makstutis	4.00
A. Ramonaitiene	.75
Pranas Atkocaitis	4.00
Stasys Budas	2.00
John Kapocius	2.00

Ačiū spaudos bičiuliams.

"Draugo" Administracija

AUKOS OFSETUI

Pauline Gudinski	$3.00
Antanas Balciunas	2.00
Adolfas Ruibys	2.00
Petras Lickus	1.00

Ačiū spaudos bičiuliams.

"Draugo" Administracija

AUKOS UŽ KALENDORIŲ

Už "Draugo" kalendorių atsiuntė šie asmenys:

Pauline Gudinski	$2.00
Marijona Saudargiene	2.00
Ona Rojiene	2.00
J. Kaklauskas	2.00
Antanas Yuscius	2.00
Ona Valuckienė	2.00
Pranas Skuodas	1.50
Liudas Tijunelis	1.00
Aleksas Plauciunas	1.00
A. Lazdauskas	1.00
Juozas Olsauskas	1.00
Aleksandras Spokas	1.00
Jonas Sostakas	1.00
Ieva Baniene	1.00
B. Kripkauskiene	1.00
P. Pekarskas	1.00
Jonas Brazys	1.00
Helen Yonkus	1.00
Irena Ulpa	1.00
Karoline Kacergiene	1.00
Juozas Kaknevicius	1.00
D. Bubelis	1.00
A. Mereckis	1.00
Pranas Lukauskas	1.00
B. Kruopis	1.00
Marija Kacinauskas	1.00
A. Morkunas	1.00
Jonas Dubickas	1.00
G. Freidankas	1.00
F. A. Yukna	1.00
Jonas Andriuska	1.00
Stasys Sidlauskas	1.00
Pranas Aleksandravicius	1.00
Antanas Sprainaitis	1.00
Jonas Sprainaitis	1.00
Aniceta Januskiene	1.00
Pranas Atkocaitis	1.00
Mikalina Rudmin	1.00
J. Matonis	1.00
Ona Janavickas	1.00
K. Voicechauskas	1.00
P. Kubilius	1.00

Ačiū spaudos rėmėjams.

"Draugo" Administracija

KAS TIK TURI GERĄ SKONĮ, VISKĄ PERKA PAS LIEPONĮ!

Moderniškiausia lietuvių baldų krautuvė Chicagoje

Prekės be brokų, kainos žemiausios Chicagoje. išsimokėjimai iki 3-jų metų. Europos ir Amerikos žymiausių firmų baldai. Televizijos, šaldytuvai ir visa namams ir ofisams įrengti.

LIETUVIŲ PREKYBOS NAMAI — FURNITURE CENTER, INC.

Naujas adresas: 3207 So. Halsted St. VIctory 2-4226

Krautuvė atidaryta pirmad. ir ketvirtad. 9 v. ryto iki 9 v. vak. Kitomis dienomis nuo 9—6 val. Sekmadieniais nuo 12 iki 5 val.

DRAUGO Dailiojo Žodžio KONCERTAS

IR 10-JO ROMANO PREMIJOS ĮTEIKIMAS

įvyks

1961 m. vasario 5 dieną, sekmadienį, 3.00 valandą

MARIJOS AUKŠTESNIOSIOS MOKYKLOS SALĖJE
6700 South California Avenue

PROGRAMĄ IŠPILDYS:

Solistai DANA STANKAITYTĖ ir JONAS VAZNELIS;
solistės ELENA BLANDYTĖ, ONUTĖ BLANDYTĖ ir VITA VALIKONYTĖ
Solistams akompanuos muz. ALEKSANDRAS KUČIŪNAS.

Draugo dešimtojo romano premiją laimėjusiam autoriui bus įteikta tūkstantinė, kurią šiemet skiria mecenatai

MORRIS B. SACHS ir BOLAS W. PALUTSIS.

Dalyvavimas šioje šventėje yra mūsų literatūrinio ir kultūrinio gyvenimo rėmimas ir pačių dalyvių meninis atsigaivinimas.

DIENRAŠČIO DRAUGO KONCERTO BILIETAI GAUNAMI:

"MARGINIAI"
2511 West 69 Street

"DAINA"
3321 South Halsted Street

SAVRIMAVIČIAUS KRAUTUVĖ
4358 So. Fairfield Ave.

MEMENŲ KRAUTUVĖ
1439 So. 49th Ave., Cicero, Ill.

DRAUGO RAŠTINĖJE, 4545 West 63rd Street