THE LIBRARY OF CONGRESS GRATIS
REFERENCE DEPARTMENT
SERIALS DIVISION
WASHINGTON 25. D. C.

DRAUGAS
THE LITHUANIAN DAILY FRIEND
PUBLISHED BY
THE LITHUANIAN CATHOLIC PRESS SOCIETY
4545 WEST 63RD STREET CHICAGO 29, ILL.
TELEPHONE LUDLOW 5-9500
LEADING DAILY FOR OVER A MILLION LITHUANIANS

DRAUGAS

THE LITHUANIAN DAILY FRIEND

DRAUGAS
LIETUVIŲ KATALIKŲ SPAUDOS DRAUGIJOS
LEIDŽIAMAS LIETUVIŲ DIENRAŠTIS
SU ŠEŠTADIENINIU MOKSLO, LITERATOROS IR MENO PRIEDU
DRAUGAS ĮSTEIGTAS 1909 M.

VOL. XLV | Price 10c | TREČIADIENIS, KOVO (MARCH) 1, 1961 | Kaina 10c | Nr. 50

Ar bus Raudonoji Kinija priimta į Jungtines Tautas

SALOMĖJA NARKELIŪNAITĖ
Mūsų speciali korespondentė Jungtinėse Tautose

JUNGTINĖS TAUTOS. — Nors akcijos ir nebus imtasi bent ligi ateinančios, tai yra, šešioliktosios Generalinės Asamblėjos sesijos, bet komunistinės Kinijos atėjimas į šią tarptautinę organizaciją jau plačiai diskutuojamas privačiai.

Pereitos savaitės viduryje Žmogaus teisių komisijoje dar įvyko ir toks rutininis dalykas: Sovietų Sąjungos atstovas reikalavo, kad komisijoje, kuri pradėjo savo eilinę sesiją, vietoje tautinės Kinijos būtų paskirta vieta komunistinės Kinijos atstovui.

Reikalas užsibaigė tuo, kad Amerikos delegatas oficialiai paaiškino, jog dabartinės Generalinės Asamblėjos sesijos nutarimu, tasai klausimas dabar neturi būti svarstomas.

Šitaip buvo nutarta Generalinės Asamblėjos pereitą rudenį, nežiūrint ir paties Chruščevo rūstavimų ir aiškinimų, kaip būtina, kad komunistinė Kinija čia būtų atstovaujama. Panašaus nutarimo Asamblėja priėidavo per pastaruosius dešimt metų, Amerikai pasiūlius ir paskui surinkus reikalingą balsų skaičių.

Brazilijos posūkis

Bet pastarieji įvykiai, atrodo, krypsta tiek tautinei Kinijai, tiek Amerikai nepalankia prasme. O dabar naujas kalbas sukėlė tas faktas, jog naujasis Brazilijos prezidentas, peržiūrėdamas savo užsienių politiką ir santykius su komunistiniais kraštais, savo delegaciją Jungtinėse Tautose instruktavo remti komunistinės Kinijos įsileidimo diskusijų įrašymą ateinančios sesijos darbotvarkėn.

Šitai, tiesa, dar nereiškia, kad Brazilija, kuri ligi šiolei visada balsuodavo prieš tokio punkto įrašymą, taigi, eidavo su Amerika, jau dabar ir pasisakys už Kinijos raudonųjų priėmimą į organizaciją. Suprantama, pasisakymas už diskusijas dar nelygus priėmimui, bet čia politiniai stebėtojai prisibijo, kad Brazilija netaptų ta avim, paskui kurią patrauks ir visa Lotynų Amerikos kaimenė. Brazilija dabar jau nebus viena iš Lotynų Amerikos valstybių tarpo. Pernai Kuba, kuri irgi visada solidžiai stovėdavo su JAV, ėmė ir atsiskyrė, Castro patvarkyta.

Balsų matematika

Stebint, kaip pastarųjų dešimties metų laikotarpyje Jungtinių Tautų nariai tuo klausimu pasisakydavo ,ateityje gali būti svarbi ir poros balsų persvara.

Pereitų metų rudenį, kai penkioliktoji sesija balsavo už Sovietų Sąjungos pasiūlymą tą klausimą įrašyti darbotvarkėn, JAV su savo bičiuliais tesurinko 42 balsus, kai tuo tarpu už balsavo 34 ir 22 susilaikė. Reikia pastebėti, kad balsavusių skaičius buvo 98.

Tuo metu pereitoji sesija, kurioje tada buvo 82 nariai, tą klausimą atmetė ir nutarė tos sesijos metu nediskutuoti 44 balsais prieš 29, devyniems susilaikius.

Vien pereitos sesijos duomenis lyginant su šios sesijos balsavimo duomenimis, matyti kaip mažėja JAV pozicijos. Ateinančią sesiją, jau galima drąsiai sakyti, kad dar vienu bus mažiau, Braziiljai perėjus į priešingą bloką. Kuba tada buvo susilaikiusių tarpe, o šios sesijos metu stovi priešininkų pusėje.

Britai krypsta?

Šios sesijos metu Amerikos pusėje stovėjo ir D. Britanija. Dabargi girdėti, kad ir jos užsienių reikalų vairuotojas norįs į reikalą pažiūrėti "iš praktiškos pusės".

Lordo Home pastabos vasario 8 d. Lordų rūmuose apie tai, kad "nors, komunistinė Kinija ir mažai turi ženklų, jog ji yra taiką mylinti valstybė, bet kad tarptautinio gyvenimo faktai reikalauja, kad ji būtų Jungtinėse Tautose" Amerikos pozicijos paramos nežada. Be abejo, britų premjeras Macmillan su prezidentu Kennedy tuos klausimus diskutuos savo vizito metu Washingtone.

Britai, kurie, kaip ir visa eilė kitų vakarietiškų kraštų, pripažįsta komunistinę Kiniją de jure, ligi šiolei balsuodavo kartu su Amerika. Su Amerika dar pastarąjį dešimtmetį stovėjusi Australija, irgi, atrodo, galvoja apie nuomonės pakeitimą. Sako, kad savo nuomonę pakeisti galvojanti ir Japonija.

Australija taip pat

Australijos ministeris pirmininkas lankosi pas prezidentą Kennedy. Nors dar neteko girdėti, ką jis jam pasakys, bet prieš anam atvykstant į Ameriką, jo buvęs užsienių reikalų ministeris, dabar lordas Casey, reiškė nuomonę, kad premjeras Menzies gal paveiks Kennedy, kad Amerika pergalvotų kom. Kinijos klausimą.

Anot buv. užsienių reikalų ministerio, "dabar vis labiau ir labiau sunkėja komunistinę Kiniją išlaikyti karantinoje", kad tik tie kinai turėtų daugiau sen so. Esą, kai tik pradedama per žiūrėti Kinijos problemą, jie vis ką nors naujo sugalvoja tai Korėjoje, tai Vietnamyje, tai Burmoje, Indijoje ar Laose.

Komunistinė Kinija už savo agresiją Korėjoje tebestovi JT juodoje knygoje. Valstybei patekti į organizaciją reikia, tarp kitų dalykų, kad ji būtų ir "taiką mylinti". Ir tie, kurie priešinasi jos priėmimui, kaip tik ir operuoja šituo argumentu.

Argumentas prieš kom. Kiniją

Kad ir kaip tasai argumentas būtų tinkamas, ir jisai nevisada gali išalikyti kritiką. Kiti klausia, kaip gi tada su sovietais? Jie yra nariai, o ar jie yra taiką mylį? Ir čia pat prikiša Ven

(Nukelta į 6 pusl.)

KALENDORIUS

Kovo 1 d. Albinas, Armalis, Rusnė.

Saulė teka 6:28 v. , leidžiasi 5:40 v.

ORAS

Chicagoje ir apylinkėse šiandien debesuota ir nešalta. Temperatūra apie 50 l.

Reikalauja baigti karą

PARYŽIUS. — Įvairūs lapeliai ir darbininkų kvartaluose skleidžiami šūkiai skamba, kad Alžirijoj pagaliau reikia baigti karas. Prancūzai šaukia, kad turi baigtis šis kruvinas kolonijinis karas, nes ligi šio laiko jau žuvo 200,000 prancūzų ir arabų. Prezidentas de Gaulle, prieš tapdamas prezidentu., pažadėjo baigti šį karą. Šią koloniją prancūzai valdo jau 130 metų. Šiuo metu de Gaulle tariasi su Tunisijos prezidentu Bourguiba, kuris, manoma, tarpininkaus sukilėliams ir prancūzų pasitarimui.

Nuteisti trys lietuviai mirties bausme

MASKVA. — Trys buvę Lietuvos policininkai nuteisti mirties bausme, kadangi jie esą prisidėję prie masinių žudymų II Pas. karo metu. Apie tai pranešė užvakar dienos laikraštis Sovietskaja Litva.

Kaltina Ameriką, kad ši nori nuversti Castro

HAVANA. — Kubos vyriausybė apkaltino Jungtines Amerikos Valstybes, kad šios deda pastangų nuversti Castro režimą trijų mėnesių laikotarpyje. Užsienių reikalų ministras Raul Roa šį kaltinimą paskleidė visos Lotynų Amerikos ambasadoms. Sakoma, kad šios akcijos Amerika imsiantis prieš Amerikos valstybių konferenciją, kuri įvyks gegužės 24 d.

Jungtinių Tautų įgaliotinis Konge Rajeshwar Dayal pareiškė stiprų protestą Kongo vyriausybei, kad ji užpuldinėjanti Jungtinių Tautų tarnautojus. (UPI)

Prez. Charles de Gaulle ir Tunisijos prez. Bourguiba pradėjo pasitarimus Alžirijos reikalu. (UPI)

Chruščevo kelionė į JAV

MASKVA. — Kremlius leidžia savo žmonėms suprasti, kad diktatorius Chruščevas yra linkęs vėl atvažiuoti į New Yorką, Jungtinių Tautų posėdžius ir taip pat manoma, kad bandys susitikti su prez. Kennedy.

Prieš porą dienų buvo parodyta Maskvoj per televiziją prezidento Kennedy spaudos konferencija, gi jos metu buvo paklaustas Kennedy ar jis susitiks su Chruščevu, jeigu šis atvyks į Ameriką. Tada prez. Kennedy atsakė, kad jis nieko negirdėjęs apie Chruščevo ketinimą atvykti į Ameriką. Po to filmo demonstravimo Maskvoj, gyventojam buvo parodyta, kad Chruščevo nauja kelionė į Ameriką yra galima. Iš pasikalbėjimo aišku, kad iniciatyva priklauso Chruščevui, gi Amerika jei jis atvyktų priimtų draugiškai. Washingtone rusų diplomatai kalba, kad balandžio gale Chruščevo atvykimas į Ameriką nebūtų jokia staigmena.

Gerinami JAV ir Kom. Kinijos santykiai

WASHINGTONAS. — Kennedy administracija planuoja pagerinti santykius su raud. Kinija. Lenkijoj sekantį antradienį bus pasitarimas tarp Varšuvoj esančių JAV ir kom. Kinijos ambasadų.

Pasirašyta sutartis prieš raudonuosius

ELISABETHVILLE, Kongas. — Centralinio Kongo, Katangos ir South Kasai sričių vadovai pasirašė sutartį, nukreiptą prieš komunistinę tiraniją. Ją pasirašė prem. Joseph Ileo, Katangos prez. Moise Tshombe ir South Kasai vadas Albert Kalonji.

Jų visų vardu kalbėjęs pranešėjas skelbia, kad ši sutartis pasirašyta "apsaugoti Kongą nuo komunistinės tironijos". Visi vadai sutaria bendrai veikti ir sudaryti bendrus karinius planus. Jie nori kuo stipriau pasipriešinti buv. Lumumbos jėgom ir sudaryti solidų, vieningą frontą. Tshombe ir Kalonji paskelbė savo provincijas nepriklausomomis.

JUNGTINĖS TAUTOS. — Sekret. Dag Hammarskjold perspėjo prez. Kasavubu, kad Jungtinės Tautos pavartos jėgą, jeigu ir toliau jis nekooperuos su Leopoldville vyriausybe ir kraštą ves į civilinį karą.

Be savo šio gana griežto laiško, sekretorius perspėjo Belgiją, kad kuo greičiau atitrauktų savo karinius ir politinius asmenis iš Kongo. Kreipėsi į visas tautas, kad neleistų savo žmonių į Kongo įvairiem parsida vėliškiems veiksmams, prašė Indoneziją ir Morocco atidėti savo dalinių atitraukimą iš Jungtinių Tautų kariuomenės Konge, paprašė Afrikos valstybių narius duoti karių, kad galėtų Jungtinių Tautų junginiai Konge siekti 23.000 vyrų; taip pat reikalavo ištirti, kaip buvo nužudytas Lumumba.

— **Vokietija** paskyrė 1 bil. dol. neišsivysčiusiems kraštams šelpti.

Atominių bombų panaudojimas

WASHINGTONAS. — Valstybės sekr. Dean Rusk paskelbė, kad jis rekomenduojąs atominę bombą vartoti tik totalinio apsigynimo atveju. Šis klausimas yra svarbus ta prasme, kad seniau buvo manoma, jog kiekvienu atveju, net ir lokaliniame kare Europoj ar kitur, kur ginant JAV sąjungininkus reikia vartoti atomines bombas. Ypač svarbu tai, kad Nato kariai buvo apginkluoti atominiais ginklais, kuriuos jie galėjo vartoti bet kokio susirėmimo metu. Europa apsidžiaugė dėl šito Rusk pareiškimo, kadangi visą laiką bijota, kad Amerika nenaudotų atominių bombų, pavyzdžiui, jei sovietai bandytų atsiimti Berlyną. Manoma, kad Nato jėgos yra pakankamai stiprios atremti, bet kokį puolimą ir paprastais ginklais.

Valstybės sekretorius D. Rusk patikslino savo ankstybesnį pareiškimą, tvirtindamas, jog jisai nepasisako prieš atominį ginklavimąsi, kuris turi būti palaikomas, bet iš kitos pusės jis linkęs daugiau dėmesio kreipti į ligšiolinius paprastuosius ginklus apsigynimo reikalui.

Valymai Ukrainoj

MASKVA. — Ukrainoje vykdomi svarbūs centro pareigūnų valymai. Atleistas Ukrainos ministeris pirmininkas.

Naujas Urugvajaus prezidentas

MONTEVIDEO. — Eduardo V. Haedo šiandien pradeda eiti savo pareigas, kaip naujas Urugvajaus prezidentas. Urugvajaus vyriausybė yra taryba iš 9 prezidentinių asmenų, kurių šeši asmenys prezidentu būna kasmet, rotaciniu keliu.

● **Amerikoje** praėjusiais metais ligi birželio 30 d. žuvo beplaukiodami laivais 261 asmuo. Padaryta 1 mil. dol. nuostolių. Sužeista 274 asmenys. Iš viso buvo 815 laivų nelaimių.

Kaip gauti daugiau pieno, kai karvių mažai?

Pieno gamybai didinti reikalinga ir daugiau karvių ir geresnių pašarų ir dar kai ko. Sniečkus tarprajoniniame žemės ūkio darbuotojų pasitarime Kaune skundėsi, kad kolchozuose ir sovchozuose kiekvienam šimtui hektarų žemės naudmenų esą tik 9 karvės.

Jų skaičius augąs labai lėtai. "Daug karvių nepagrįstai realizuojama mėsai", bara Sniečkus. Bet kolchozai tam realizavimui tikriausia turėjo pagrindo: arba trūko pašarų, arba buvo reikalinga išpildyti mėsos pristatymus valstybei. Esą tokių atsitikimų, kuomet ūkis išbrokuoja arba realizuoja mėsai daugiau karvių, negu jų papildo iš telyčių. Karvių skaičius, žinoma, šitaip didėti negali. Karvių pripirkimai iš kolchozininkų ir darbininkų esą tik laikinė priemonė.

Gyvulių kritimas

Kaip jau kelintą žiemą praeityje, ir šią žiemą eilė rajonų ir kolchozų nebuvo pakankamai pasiruošę gyvulių žiemojimui. Sniečkus minėjo čia stambius trūkumus Šalčininkų, Alytaus ir Tauragės kolchozuose ir sovchozuose. Daugelis ūkių neapsirūpinę pakankamu kiekiu pašarų. Žiemojimo metu Tauragės rajone "padidėjo gyvulių, ypač paršelių kritimas. Visa tai kelia didelį nerimą". Tos aimanos apie gyvulių ir kiaulių kritimus Lietuvos kolchozuose ir sovchozuose pasikartoja dabar jau kiekvieną žiemą, bet sovietinis režimas nėra pajėgus reikalą sutvarkyti. Gyvulių kritimą Sniečkus tiesiai vadina "rimtu stabdžiu" gyvulininkystės plėtimui. Iš to matyti, kad gyvulių kritimai žiemą yra masinis reiškinys.

Numatydamas, kad gali būti sunku Lietuvos žemės ūkiui išpildyti prievoles valstybei, Sniečkus ragina kolchozus ir sovchozus taupiau naudoti mėsos pieno, kiaušinių ir kitus produktus "ūkio vidaus poreikiams". Kitaip tariant: Kolchozininkai ir sovchozininkai — jūs susispaus kite, taupykite tuos produktus, kad galėtut daugiau Maskvai atiduoti... Tokie raginimai vargu gali kelti kolchozininkų ir sovchozininkų gamybinį entuziazmą.

Asmeniškas ūkis

Tarprajoniniame pasitarime Klaipėdoje Sniečkus nesidangstydamas pareiškė, kad svarbiausias uždavinys yra nuolat stiprinti kolchozų visuomeninį ūkį (ne kolchozininkų gerbūvį), girdi, tuo sumažėsią kolchozininkų asmeninio pagalbinoi ūkio reikšmė. Vargu ir šiuo pareiškimu Sniečkus kolchozininkus gerai nuteikė, nes visiems yra žinoma, kad kolchozininkų dauguma iki šiol tik tų pagalbinių ūkių dėka — gyvi išliko. Sniečkaus pakartotinas raginimas, kad "būtina ryžtingiau kovoti su privačiais savininkiškais reiškiniais, kada kai kur labai išplečiamas asmeninis klūkiečių ūkis visuomeninio ūkio sąskaita" rodo, kad Lietuvos žemdirbiai dar ir dabar, dešimtmečius po kolchozacijos, tos sovietinės ūkininkavimo sistemos kratosi, jos nemėgsta, jai pilnom jėgom neatsiduoda.

NAUJAUSIOS ŽINIOS

— **New Yorke** policija vienoje New Jersey farmoje areštavo Frank Thompsoną, kuris prisipažino nuskriaudęs ir vėliau rėkiančią nužudęs 4 m. mergaitę Editą Kiecioriutę. Žudikas atpažintas iš pirštų nuospaudų. Teismui bus perduotas į nusikaltimo vietą — į New Yorką.

— **Prez. Kennedy** pasiūlė formulę kaip surinkti lėšų kelių statybai. Iki 1972 m. numatoma pravesti 41.000 mylių kelių su mokesčiais, gautais už gazoliną.

— **Jeruzalėj** min. pirmininkas Ben Gurion pranešė prezidentui Ben-Svi, kad nepavyko jam sudaryti naujo kabineto.

— **Valstybės sekret. Dean Rusk** stengiasi į kitus kraštus ambasadoriais paskirti asmenis mokančius tų kraštų kalbą. Gen. J. Gavin vyks į Prancūziją, kaip mokąs prancūzų kalbą, o ir dar 17 naujų ambasadorių turės pasimokyti svetimų kalbų.

— **Villiam Mc Cormick Blair, Jr.**, artimas Adlai Stevenson draugas, paskirtas ambasadorium Danijon.

Vokietija baus pirklius su Alžirija

BONNA. — Vakarų Vokietijos pramonininkai ir pirkliai, kurie pristatinėja ginklus Alžirijos sukilėliams, turės šį biznį nutraukti, arba sėsti į kalėjimą. Parlamentas nutarė pradėti kontroliuoti ginklų prekybąir gamybą. Draudžiama siųsti ginklus į Alžiriją ir šis įstatymas daugeliui Vokietijos biznierių ir darbininkų sukėlė nepasitenkinimo.

Išmoka daug dolerių

HEIDELBERG, Vokietija. — Jungtinių Amerikos Valstybių kariuomenei, kuri stovi Europoje, patarta nebesamdyti tarnaičių, kadangi joms išmokama labai daug dolerių. Karių šeimos, kurių ten yra 100,000, per mėnesį patarnautojoms išmoka apie 50 dol., kas per metus sudaro 60 mil. dol. Jeigu nebūtų samdomi tie visi patarnautojai iš Amerikos neišplauktų tiek daug dolerių ir tuo pačiu aukso.

Atbėgo į Austriją

VIENA. — Amerikietis karys John Witt, 25 m., kuris 1959 m. buvo nubėgęs į Jugoslaviją, dabar atbėgo į Austriją ir prašosi palikti gyventi. Prahoj jis dirbęs laboratorijoj.

Žemės drebėjimas

KAGOSHIMA, Japonija. — Žemės drebėjimo metu žuvo du asmenys ir septyni asmenys sužeisti. Policija praneša, kad sunaikinta 171 namas.

Laose žuvęs amerikietis

MASKVA. — Sovietų agentūra Tass skelbia, kad Laose, netoli Vang Vieng kautynėse žuvo vienas amerikietis. Amerika praneša, kad jokių ten amerikiečių nėra ir jie kautynėse nedalyvauja.

SKAUTYBĖS VELIAS

Redaguoja: SKTN. P. NEDZINSKAS IR FIL. K. JEČIUS
Adresas: P. Nedzinskas, 2532 W. 46 Place, Chicago 32, Ill.

NAUJAS LSS TARYBOS PIRMININKAS

Naujai išrinkta L. Skautų Sąjungos Taryba tarybos pirmininku išsirinko ps. Antaną Dundzilą.

PADOVANOJO MAŠINĄ

Plačiai visuomenei žinomas žymus chirurgas dr. A. Maciūnas Chicagos Lituanicos tuntui padovanojo lengvą mašiną. Skautai bus jam visada dėkingi, kad jis jų pastangas įvertina ir remia. P.

CHICAGOS SKAUTININKŲ RAMOVĖS SUEIGA

Naujai išrinktoji Chicagos skautininkų-ių Ramovės valdyba š. m. kovo mėn. 12 d. 11 v. Jaunimo centre šaukia skautininkų-ių sueigą. Programoje: 1) einamieji reikalai, Ged. Galvos paskaita "Rusų politika pavergtoje Lietuvoje" ir t. t.

Visus Chicagos ir apylinkės skautininkus-es kviečiame gausiai dalyvauti. Sueiga tęsis nuo 11 val. iki 12:30 val. **Valdyba**

DALYVAUKIME ŠV. KAZIMIERO MINĖJIME

Chicagos skautininkų Ramovė š. m. kovo mėn. 5 d. 10 val. Tėvų Jėzuitų koplyčioje (per 10 valandos šv. mišias) rengia šv. Kazimiero minėjimą. Pamokslą apie šv. Kazimierą pasakys tėvas J. Vaišnys, S.J., solo ir duetą atliks sol. N. Linkevičiūtė ir smuikininkas N. Paulionis.

Skautininkus-es skautus, tėvus, rėmėjus ir visuomenę kviečiame gausiai atsilankyti.

Valdyba

ŠAUNUS VAKARAS

Akademinis Skautų Sąjūdis tuoj po Velykų, balandžio 22 dieną, Western Ballroom salėje, rengia šaunų vakarą-balių, kurio pelnas skiriamas Dr. Vydūno Vardo Šalpos Fondui ir Mūsų Vyčiui.

PAMINĖJO VASARIO 16

"Aušros Vartų" tunto "Žemaitės" dr-vė, vadovaujama ps. R. Kučiauskienės, per Sofijos Barcus radio valandėlę paminėjo Vasario 16-ją. Skautės gražiai padainavo, padeklamavo B. Brazdžionio "Mažoji Lietuva", o jų draugininkė atpasakojo Vasario 16-sios prasmę ir kaip ji buvo švenčiama Lietuvoje.

Baigdama, davė gražų palyginimą meilės Lietuvai ir vaikučio meilės motinai, kaip vaikutis, užmiršęs savo mamytės veidą, bėgo iš mokyklos namo, jos pamatyti. Grįžęs į mokyklą, buvo vėl laimingas, nes mamytės veidas buvo gyvas jo vaizduotėje. Taip ir skautės, kurios neatsimena savo gimtojo krašto ar kitos, kurios jo niekad ir ne matė, kad skaitytų knygas apie Lietuvą, žiūrėtų paveikslėlius ir lankytų sueigas, kur kalbama apie mūsų visų motiną Lietuvą, ir tuo būdu išlaikytų savo sąmonėje gyvą, gražų ir mielą tėvų gimtojo krašto vaizdą. T. Ė.

ŽIEMOS IŠKYLA

Kaip buvo seniai planuota, šią puikią dieną įvyko žiemos iškyla. Graži grupė skautų išvažiavo iš Marquette Parko, praleisti malonų ir nerūpestingą sekmadienį Wolf Lake.

Tenai suvažiavę tikrai mes džiaugėmės tyru oru, medžiais, ir baltutėliu sniego patalu. Tuoj liepsnojo trys laužai ir mes bėgiojome ir kasinėjome sniegą ieškodami akmenų atsisėdimui. Viena mūsų grupė gi padarė reflektorių karščiui skleisti norėdami parodyti draugininkui ką jie gali.

Kada gerai pasisotinome skautiškai gaminto valgio, pradėjome su sniegu mėtinėtis, ir pirmą kartą mažesnieji gerokai sumušė didesniuosius, bet antrą kartą pastariesiems geriau sekėsi.

Draugininkas norėdamas nufotografuoti mus žaidime, liepė mums toliau mėtinėtis su sniegu; bet mūsų sniegas tada atsisuko į draugininką.

Taip baigėsi atmintina diena baltame miške, daug vertingesnė negu sėdėjimas prie televizinių aparatų.

Pskit. Ramūnas Mikelionis

GRAŽI AUKA

P.L.B. Kanados Krašto Valdyba parėmė Džiamborės Fondo auka $50.

Krašto Valdybai už tokią gražią auką Džiamborės Fondo vardu tariu nuoširdžiausią ačiū. Jūsų auka stiprins jaunųjų žygius ir patarnaus kovai už Lietuvos laisvę. Tikiuosi, kad Krašto Valdybos pavyzdį paseks ir kitos mūsų organizacijos: kaip Krašto Kooperatyvai, pramoninkai, prekybininkai bei pavieni asmenys. Savo aukomis paremsite mūsų skautišką jaunimą ir padėsite jiems atstovauti mūsų pavergtą Tėvynę Lietuvą tarptautiniuose skautų sąskrydžiuose-džiamborėse ir vesti kovą už jos laisvę.

Aukas galima siųsti arba įteikti Džiamborės Fondo įgaliotiniams: paskaut. V. Rušas, 18 Sutherland Ave., Toronto, 13, Ont.; paskaut. B. Simonaitis, 113 Charlotte St., Port Colborne, Ont., ir V. Gudelis, LSB Džiamborės Fondo įgaliotinis Kanadai, 243 Highbury Ave., London, Ont.

V. Gudelis,
Džiamborės Fondo Įgaliotinis Kanadai

LIET. SKAUTŲ BROLIJOS VADIJOS SĄSTATAS

1961 — 1963 M.

1. Vyriausias Skautininkas s. Eugenijus Vilkas, 12601 So. Stewart St., Chicago 28, Ill., USA, WA 8-2638.

2. Vyriausio Skautininko Pavaduotojas ps. Bronius Juodelis, 4200 So. Rockwell St., Chicago 32, Ill., USA, FR 6-0253.

3. Brolijos Garbės Gynėjas ps. Vytautas Černius, 94 Monee Road, Park Forest, Ill., USA.

4. Brolijos Dvasios Vadovas R. Katalikams s. kun. J. Pakalniškis, Annunciation Rectory, 259 No. Fifth St., Brooklyn 11, N. Y., USA.

5. Brolijos Dvasios Vadovas Evangelikams kun. Dr. Martynas Kavolis, 309 Collinsville Av. Collinsville, Ill., USA.

6. JAV Atlanto Rajono Vadeiva s. Vytautas Poleika, 52 Portage Road, W. Hartford, Conn., USA.

7. JAV Vidurio Rajono Vadeiva s. Vaclovas Tallat-Kelpša, 2300 West 23 Street, Chicago 8, Ill., USA.

8. Kanados Rajono Vadeiva s. S Naginionis, 5677 Molson St., Montreal, Que., Canada.

9. Australijos Rajono Vadeiva s. v. v. s. Algirdas Dūdaitis, 32 Junction St., Cabramatta, NSW, Australia.

10. Tarptautinio Skyriaus Vedėjas ps. Tomas Remeikis, 4405 So. Maplewood St., Chicago 32, Ill., USA.

11. Ūkio Skyriaus Vedėjas s. Bronius Gurėnas, 5750 So. Paulina St., Chicago 36, Ill. USA.

12. Tautinio Lavinimo Skyriaus Vedėjas v. s. Antanas Saulaitis, Old Colonial Road, Oakville, Conn., USA.

13. Vadovų Švietimo ir Lavinimo Skyriaus Vedėjas s. Vytautas Kamantas, 477 Cole Plaza, Willowick, Ohio, USA.

14. Spaudos ir Informacijos Skyriaus Vedėjas s. v. v. s. Vytautas Kasniūnas, 3754 West 70 Place, Chicago 29, Ill., USA.

15. "Skautų Aido" Administratorius s. L. Eimantas, 91 King Edward St., London, Ont., Canada.

16. Jūrų Skautų Skyriaus Vedėjas, 1931 So. 49th Ave., Cicero 50, Ill., USA, jūr. s. Edmundas Vengianskas.

17. Vilkiukų Skyriaus Vedėjas s. Vladas Vijeikis, 4346 So. Western Ave., Chicago 32, Ill., USA.

18. Skautų Skyriaus Vedėjas ps. Antanas Saulaitis, Jr., Old Colonial Road, Oakville, Conn., USA.

19. Skautų Vyčių Skyriaus Vedėjas s. v. v. s. Dr. Algirdas Avižienis, 975 La Canada Verdugo Road, Pasadena, California, USA.

20 Akademikų Skautų Skyriaus Vedėjas senj. Viktoras Petrauskas, 131 Stoddard Str., Apt. A-1, East Lansing, Mich., USA.

21. Skautininkų Skyriaus Vedėjas v. s. Vincas Kizlaitis, 6907 Superior Ave., Cleveland 3, Ohio, USA.

22. Ūkio Skyriaus Vedėjo pavaduotojas s. v. v. s. Juozas Toliušis, 5940 So. Walcott Str., Chicago 36, Ill., USA.

23. Džiamborės Fondo Skyr. Vedėjas sktn. Petras Molis, 7 Maple St., Hopkinton, Mass., USA.

24. Džiamborės Fondo Iždininkas senj. Aleksas Karaliūnas, 3717 West 70 Place, Chicago 29, Ill., USA.

VISI KELIAUKIME Į KAZIUKO MUGĘ!

Jei kam šiomis dienomis tenka lankytis pas Chicagos skautus ar skautes, gaunasi įspūdis, jog atsirasta jaunų menininkų tarpe: stalai apkrauti įvairiais rankdarbiais, lietuviškais motyvais išdabinti ąsočiai džiūsta kambarių kampuose, o šviežiu laku padengti medžio drožiniai ilsisi surikiuoti ant lentynų.

Verda darbas tuntų būkluose, kuriuose visi bendromis jėgomis bando savo sugebėjimus ir privačiuose namuose, kur atskiri individai dirba slapčia, nenorėdami atidengti savo paslapčių ligi atidarymo dienos. Tačiau vienas įspūdis lieka stiprus: Skautija dirba išsijuosusi.

Šimtai jaunų skautiškų veidų dega pasididžiavimu bežvel-

(Nukelta į 7 pusl.)

TELEVIZIJAS
Sąžiningai ir nebrangiai taisau. Už patarnavimą vietoje $3.00, už dirbtuvės darbą — $10.00 ir dalys. Pigios paveikslinės lempos.
J. MIGLINAS
2549 W. 69th St. II a. PR 6-1063

P. ŠILEIKIS, O. P.
Orthopedas. Protezistas
Aparatai-Protezai. Med. bandažai. Spec. pagalba kojoms (Arch Supports) ir t.t.
Val. 9-4 ir 6-8. Šeštadieniais 9-1.
ORTHOPEDIJOS TECHNIKOS LAB.
2850 W. 63rd St., Chicago 29, Ill.
Tel. PRospect 6-5084

DR. J. IR K. AGLINSKAI
GYDYTOJAI IR CHIRURGAI
5430 So. Kedzie Ave.
Priima ligonis pagal susitarimą. Dėl valandos skambinti telefonu HEmlock 4-1562 nuo 2 iki 9 v. p. p. kasdien, išskyrus trečiad. ir šeštad

DR. ANNA BALIUNAS
AKIŲ, AUSŲ, NOSIES IR GERKLĖS LIGOS
PRITAIKO AKINIUS
6322 South Western Avenue
Val.: kasdien 10—12 val. ir 7—9 v. vak. Šeštadieniais 10—1 val. Trečiadien. uždaryta. Kt. laiku susitarus
Ofiso telefonas PR 8-3229
Rez. telef. WAlbrook 5-5076

DR. VL. BLAŽYS
PLAUČIŲ IR VIDAUS LIGOS
4701 South Damen Avenue
Kampas 47-tos ir Damen Ave.
Val. kasdien nuo 6—8 val. vak.
Šešt. 2—4 val. vak.
Trečiad. ir kitu laiku pagal sutartį
Ofiso telef. LAfayette 3-6048
Rez. WAlbrook 5-3048

DR. C. K. BOBELIS
Inkstų ir šlapumo takų chirurgija
Tel. PRospect 6-1795
2300 W. 51st St., Chicago, Ill.
Oakley Medical Arts Bldg.
arba
424 Algona Ave., Elgin, Illinois
Tel. OWens 5-0533
Valandos pagal susitarimą

Tel. ofiso HE 4-5849, rez. HE 4-2324
DR. PETER T. BRAZIS
GYDYTOJAS IR CHIRURGAS
2434 West 71st Street
Val. Pirm., ketvir., penkt. 1-4 ir 7-9 Antr. 1-6, treč. ir šešt. pagal sutartį. Sekm. uždaryta.

Tel. ofiso HE 4-5758; Res. HI 5-3225
DR. S. ir M. BUDRYS
GYDYTOJAI IR CHIRURGAI
(Bendra praktika ir Alergija.)
2709 West 51st Street
Valandos: pirm., antr., ketvirt., penk. 2-9 val. vak.; šeštad. 10-12 val.
Ligonius priima pagal susitarimą.

DR. J. G. BYLA-BYLAITIS
Nervų-Smegenų Ligos. Chirurg.
OAKLEY MEDICAL BLDG.
2300 West 51st Street
Valandos šeštad. susitarus.
GRovehill 6-3409.
Neatsiliepus skambinti PRospect 6-1795.

DR. Z. DANILEVIČIUS
GYDYTOJAS IR CHIRURGAS
Spec. vidaus ligos
Tel. ofiso — REpublic 7-4900
namų — GROvehill 6-8161
Persikėlė į naują ofisą
2858 West 63rd Street.
FRANCISCO MEDICAL CENTER
Priima tik pagal apointmentą.

DR. ELENA DECKYS
NERVŲ IR PROTO LIGOS
55 E. Washington St. Kamb. 3400
PAGAL SUSITARIMĄ
CEntral 6-4781
Skambinti kasdien nuo 9 iki 4 val. Šeštad. nuo 9 iki 12 val.

GRADINSKAS
J. G. TELEVISION CO.
2512 W. 47th St., FR 6-1998
TV RADIJAI, HI-FI, VESINTUVAI
Pardavimai-taisymai. Sek. uždaryta

PERKRAUSTYMAI—MOVING
Pigus, sąžiningas darbas. Visi apdraudimai. Dėl artimų ir tolimų distancijų. Šaukite sekančiai:
MOVING
ANTANAS VILIMAS
3415 SO. LITUANICA AVENUE
Chicago, Ill. Tel. FRontier 6-1882

JŪSŲ DŽIAUGSMAS BUS PILNESNIS...

kai įsigysite ką nors nauja iš baldų. Tik už $149.95 galite įsigyti 3 dalių miegamojo setą, spyruokles, čiužinį, 2 pagalves, 2 lempas, kilimėlį ir paveikslą. Už $189.95: 2 dalių parlor setą, 2 pakopų stalą, cocktais stalą, 2 stalo lempas, kilimėlį. 5 gabalų DINETTE setas $39.95 ir aukščiau. Didelis pasirinkimas iš Vokietijos importuotų Stereo, HI FI, Fonografų ir radio aparatų, su kuriais galite girdėti Europos radio stotis ir kitokių baldų ir namams reikmenų.
F. A. RAUDONIS ir N. BERTULIS, sav.
ROOSEVELT FURNITURE CO.
2310 W. Roosevelt Rd. Tel. SEeley 3-4711
Sekmadieniais atdara nuo 11 iki 5 val. po pietų

TAUPYKITE LIETUVIŲ SOSTINĖS CENTRE
CHICAGO SAVINGS B-VĖJE
Pasidėkite santaupas į apdraustą, tvirtą finansinę įstaigą, visais atžvilgiais išbandytą per pastaruosius 36 metus. Negalėsit rasti patogesnės ir pelningesnės vietos. Puikiausi įrengimai, aukšti dividendai. Atdara tris vakarus savaitėje. Du dideli kiemai automobiliams pasistatyti.
Nemokamai teikiame daug pelningų patarnavimų.
KVIEČIAME Į

CHICAGO SAVINGS
AND LOAN ASSOCIATION
6245 South Western Ave. Chicago 36, Illinois
GRovehill 6-7575
ATDARA: Pirmadienį nuo 12 iki 8, antradienį nuo 9 iki 4, ketvirtadienį ir penktadienį nuo 9 iki 8. Trečiadienį uždaryta visą dieną, o šeštadienį nuo 9 iki 12:30 val. po pietų.

DRAUGAS
THE LITHUANIAN DAILY FRIEND
4545 West 63rd St., Chicago 29, Illinois Tel. LUdlow 5-0500
Entered as Second-Class Matter March 31, 1916, at Chicago, Illinois Under the Act of March 3, 1879
Member of the Catholic Press Ass'n
Published daily except Sundays and days after Christmas and Easter by the Lithuanian Catholic Press Society.

SUBSCRIPTION RATES
$11.00 per year outside of Chicago
$13.00 per year in Chicago & Cicero
$11.00 per year in Canada.
Foreign $13.00 per year

PRENUMERATA:	Metams	½ metų	3 mėn.	1 mėn.
Chicagoj ir Ciceroj	$13.00	$7.00	$4.00	$1.75
Kitur JAV ir Kanadoj	$11.00	$6.00	$3.50	$1.50
Užsienyje	$13.00	$7.00	$4.00	$1.75

Redakcija straipsnius taiso savo nuožiūra. Nesunaudotų straipsnių nesaugo, juos grąžina tik iš anksto susitarus. Redakcija už skelbimų turinį neatsako. Skelbimų kainos prisiunčiamos gavus užklausimus.

DR. MARIJA LINAS
AKUŠERIJA ir MOTERŲ LIGOS
2817 West 71st Street
Telefonas HEmlock 6-3545
(OFISO IR REZ.)
VALANDOS PAGAL SUSITARIMĄ.

Tel. ofiso HE 4-1202, rez. PR 6-4733
DR. A. MACIŪNAS
CHIRURGAS
2858 West 63rd St.
Val.: pirmad. ir ketvirtad. 1-4 p. p., antrad. ir penktad. 5-8 v. v.

Ofiso HE 4-1818, Rezid. PR 6-9801
DR. J. MEŠKAUSKAS
GYDYTOJAS IR CHIRURGAS
Specialybė — vidaus ligos
2454 West 71st Street
(71-os ir Campbell Ave. kampas)
Val.: kasdien 9-11 ryto ir 4-8 v. v. Šeštad.: 9 v. r. — iki 2 p. p. Trečiadieniais uždaryta.

DR. T. DUNDULIS
GYDYTOJAS IR CHIRURGAS
Akušerija ir moterų ligos
4157 Archer Avenue
Ofiso val.: nuo 2-4 ir nuo 6-8:30 v. vak. Šeštadieniais nuo 2-4 v. popiet. Trečiadieniais pagal sutartį.
Ofiso tel. VIrginia 7-0036
Rezidencijos tel. BEverly 8-8244

Rez. GI 8-0873 Rez. HE 6-1670
Dr. Eisin Dr. Balukas
DR. W. M. EISIN-EISINAS
DR. K. G. BALUKAS
AKUŠERIJA IR MOTERŲ LIGOS
6132 S. Kedzie Ave., WA 5-2670
Valandos pagal susitarimą
Jei neatsiliepia skambinti MI 3-0001

Ofiso HE 4-1414. Rezid. RE 7-6867
DR. B. GAIŽIUNAS
GYDYTOJAS IR CHIRURGAS
Specialybė akušerija ir moterų ligos
2454 West 71st Street
(71-os ir Campbell Ave. kampas)
Val.: kasdien 1—3 ir 6—8 val. vak. Šeštadieniais 1-4 p. p. Trečiadieniais uždaryta.

DR. A. GARUNAS
GYDYTOJAS IR CHIRURGAS
Vidaus ir vaikų ligos
2737 West 71st St.
Val. kasdien nuo 6-8 val. vakaro Šeštad. nuo 12:30 — 2:30 val. p. p. Treč. ir kitu laiku tik susitarus.
Tel. ofiso ir rez. WA 5-2017
Ligonius priima pagal susitarimą.

Ofiso tel. HE 4-7007.
Namų-rez. tel. PRospect 8-9081
DR. JANINA JAKŠEVIČIUS
(JOKŠA)
GYDYTOJA IR CHIRURGĖ
VAIKŲ LIGOS
2656 West 63 Street
Val.: Pirmad. ir ketv. nuo 2:30 iki 4:30; antr. ir penkt. nuo 5 iki 8; šešt. nuo 1 iki 4. Kitu laiku tik susitarus.

Tel. ofiso PO 7-6000, rez. GA 3-7278
DR. A. JENKINS
GYDYTOJAS IR CHIRURGAS
3844 West 63rd Street
Val. kasdien nuo 1 — 4 p. p. ir 6 iki 8 val. Trečiad. ir šešt. uždaryta

Telefonas: GRovehill 6-1596
DR. ALDONA JUŠKA
AKIŲ LIGŲ SPECIALISTĖ
PRITAIKO AKINIUS
2422 W. Marquette Road
Valandos 9—12 ir 7—9 v. v. pagal susitarimą, išskyrus trečiadienus.

Ofiso ir buto tel. OLympic 2-1381
DR. F. V. KAUNAS
GYDYTOJAS IR CHIRURGAS
1407 So. 49th Court, Cicero
Kasdien 10-12 ir 4-7. Treč. ir šeštad. tik 10-12.

Tel.: REliance 5-1811
DR. WALTER J. KIRSTUK
GYDYTOJAS IR CHIRURGAS
(Lietuvis gydytojas)
3925 West 59th Street
Val.: Pirmad., antrad., ketvirtad. ir penktad. nuo 1—4 p. p., 6.30-8:30 vak. vak. Šeštad. 1—4 val., trečiad. uždaryta.

Tel. ofiso ir buto OLympic 2-4159
DR. P. KISIELIUS
GYDYTOJAS IR CHIRURGAS
4938 W. 15th St., Cicero
Kasdien 1—3 val. ir 6—8 val. vak išskyrus trečiadienius
Šeštadieniais 12 iki 4 popiet

Ofiso telef. LAfayette 3-3210, jei neatsiliepia, šaukite KEdzie 3-2868
DR. EMILY V. KRUKAS
GYDYTOJA IR CHIRURGĖ
4146 S. Archer Ave.
Val.: Kasdien popiet nuo 12—3 val. vak., pirm., antr., ketvir. 6—9 val.
Trečiadieniais tik susitarus

DR. IRENA KURAS
GYDYTOJA IR CHIRURGĖ
KŪDIKIŲ IR VAIKŲ LIGŲ SPECIALISTĖ
7156 South Western Avenue
MEDICAL BUILDING
Pirmad., antrad., ketv. ir penktad. nuo 11 val. iki 1 val. p. p. ir nuo 6 v. — 8 val. vakare. Trečiad. nuo 11 val. ryto — 1 val. p. šeštad. 11 val. ryto iki 2 val. p. p.
Office tel. RE 7-1168
Res. tel. WAlbrook 5-3765

SKelbkitės dien. "Drauge"

DR. OLGA VAŠKELIENĖ
(VAŠKAS)
GYDYTOJA IR CHIRURGĖ
6248 South Kedzie Ave.
Ofiso val. kasdien: 2-4; 6-8
Šeštad. nuo 2 iki 4. Treč. ir sekm. tik skubiais atvejais ir susitarus.

Tel. ofiso PR 6-6446, rez. HE 4-5150
DR. F. C. WINSKUNAS
GYDYTOJAS IR CHIRURGAS
2420 W. Marquette Road
Val. nuo 2 iki 4 v. v. ir 7 iki 8 v. v.
Trečiad. ir šeštad. pagal sutartį.

DR. P. Z. ZALATORIS
GYDYTOJAS IR CHIRURGAS
1821 So. Halsted Street
Tel. ofiso CA 6-0257, rez. PR 6-6650
Rezid. 6600 So. Artesian Ave.
Val. 11 v. ryto iki 3 v. p. p., 6-7 v.

DR. V. P. TUMASONIS
CHIRURGAS
2454 West 71st Street
(71st ir So. Campbell Ave.)
Val.: pirm. antr., ketv. ir penkt. nuo 2 iki 4 ir nuo 6 iki 8. Treč. ir šešt. uždaryta.

Telefonas — GRovehill 6-2822
DR. A. VALIS-LABOKAS
GYDYTOJAS IR CHIRURGAS
2524 West 69th Street
Specialybė: AKUŠERIJA ir MOTERŲ LIGOS
Valandos: nuo 1-4 ir 6-8 vai. vak. Šeštadieniais nuo 1-4 val. popiet
Trečiadieniais uždaryta

Tel. PRospect 6-9400
DR. ONA VAŠKEVIČIUS
(VAŠKAS)
GYDYTOJA IR CHIRURGĖ
6248 South Kedzie Ave.
Ofiso val. kasdien: 2-4; 6-8
Šeštad. nuo 2 iki 4. Treč. ir sekm. tik skubiais atvejais ir susitarus.

Tel. ofiso PR 6-6446, rez. HE 4-5150
DR. F. C. WINSKUNAS
GYDYTOJAS IR CHIRURGAS
2420 W. Marquette Road
Val. nuo 2 iki 4 v. v. ir 7 iki 8 v. v.
Trečiad. ir šeštad. pagal sutartį.

DR. P. Z. ZALATORIS
GYDYTOJAS IR CHIRURGAS
1821 So. Halsted Street
Tel. ofiso CA 6-0257, rez. PR 6-6650
Rezid. 6600 So. Artesian Ave.
Val. 11 v. ryto iki 3 v. p. p., 6-7 v.

D R A U G A S
LAISVOJO PASAULIO LIETUVIŲ DIENRAŠTIS
4545 West 63rd St., Chicago 29, Illinois Tel. LUdlow 5-9500

KO NORI KATALIKAI

Prezidentas Kennedy pasiūlė trijų metų pagalbinę mokyk loms programą, kuri federaliniam JAV iždui atseitų 5.7 bilijono dolerių. Anglijos spauda tą žinią komentuoja Amerikos pažangumo ženkle. Federalinė JAV valdžia, anglų supratimu, turėtų įsikišti į visą jaunosios kartos auklėjimo pro gramą. Žinia, Amerikos valsty bių auklėjimo lygis yra ne vienodas. Kartais toje pačioje valstybėje rasi skirtingų programų. Esą, toji prezidento programa bus didelio kylio smaigalys, kuris padarys federalinei valdžiai kelią įeiti į visą mokyklinį auklėjimą. Pagal "Manchester Guardian Weekly" vas. 23 d. samprotavimus, dabartinė JAV laisvės sistema neatsako konstituciniams pažadams — duoti visiems lygias mokslinimosi ir auklėjimosi galimybes. Tik federalinė valdžia esanti pajėgi tokią lygybę išlaikyti.

Amerikoje betgi pradėta jau dintis ne tiek dėl to smaigalio, kuris gali praskirti federalinei valdžiai kelius į mokyklų programą ir auklėjimą, kiek dėl tų bilijonų, pažadėtų nukreipti tik valdžios mokykloms, išskiriant privatines.

Minėtieji bilijonai nėra sudėti kur nors saugioje vietoje ir paruošti, kad kas juos paim tų. Tas milžiniškas sumas reikės sudaryti iš naujai uždedamų federalinių mokesčių. Žinoma, nebus atsižvelgta, ar tavo vaikas eina į viešąją ar į privatinę mokyklą. Visi lygiai turės savo duoklę atiduoti. Taip privatinių mokyklų išlaikytojams susidaro didelė našta. Reikia pagerinti viešąsias mokyklas. O kas pagerins privatines? Paliekama laisvė gerinti jas tėvams tų vaikų, kurie jas lanko.

Katalikai, kurie daugiausia turi tokių mokyklų ir jaučiasi daugiausia patarnaują švietimo ir auklėjimo srityse ne tik visai Amerikos visuomenei, bet ir auklėjimu besirūpinančioms valstybės įstaigoms, mato, kad jie yra skriaudžiami. Laisvė turėti privatines mokyklas bus praktiškai suvaržyta, kai sumažės galimybė jas išlaikyti. Turėdamas laisvę vaiką siųsti į privatinę katalikiškąją mokyklą, negalėsi, jeigu nepajėgsi užsimokėti. Reikės tada kreiptis ten, kur sąlygos lengvesnės — į viešąsias mokyklas.

Katalikiškas jėzuitų savaitraštis "America", kovo 4 d. laidoj prisimindamas naujai ke liamus mokyklų reikalus, primena buv. vyriausiojo teisėjo Marshall'o žodžius, kad jėga uždėti mokesčius yra jėga sunaikinti. "America" cituoja ir Anatolio France garsiąją pastabą: majestotiškoji įstatymo lygybė, kuri uždraudžia lygiai turtingiesiems ir vargšams elgetauti gatvėse ir miegoti po tiltais. Laikraščio vedamajame klausiama, ar negalima padaryti panašios pastabos valdžios sistemai, kuri garantuoja tėvams teisę siųsti vaikus į privatines mokyklas, kai tai įmanoma tik turtingiesiems.

Amerikos spaudoje kartais pasirodo straipsnių, iškeliančių pavojus, paeinančius iš Bažnyčios ir valstybės vienybės. Besisaugojant tų pavojų ir minėtos vienybės, atsisakoma iš valdžios pusės duoti betkokią paramą katalikiškoms mokykloms.

Pirmiausia, Amerikos katalikai nereikalauja iš valdžios tikėjimo platinimui ir savo bažnyčių užlaikymui jokios medžiaginės paramos. Katalikai nenori jokių ypatingų privilegijų, kurių neturi kiti Amerikos piliečiai. Vysk. James J. Navagh kalboje per radiją vasario 12 d. Ogdensburge, N. Y., pareiškė, kad visi Amerikos kardinolai, arkivyskupai ir vyskupai nepritaria Bažnyčios ir valstybės vienybei. Vyskupas J. Navagh kalbėjo toliau, kad Amerikos katalikai nori vienybės ir lygybės, siekiant krašto ir visų jo gyventojų gerovės, civilinėse ir patrijotinėse pareigose ir uždaviniuose, kaip ir visi kiti krašto piliečiai. Įstatymas daro skirtumą tarp pagalbos ir patarnavimo Bažnyčiai ir vaikui, kalbėjo vysk. Navagh. Kat. Bažnyčia neprašo sau pagalbos, bet reikalauja, kad katalikai vaikai turėtų lygias teises su kitais vaikais.

Kad katalikų vaikai lanko konstitucijos leistas privatines mokyklas, jokis įstatymas nėra jiems atėmęs teisių naudotis pagalba ir privilegijomis, kokias turi viešųjų mokyklų vaikai. Tai kodėl gi negali katalikų vaikai, eidami į privatines katalikškas mokyklas, gauti transportacijos autobusu, gauti mokykloje pietų, sveikatos priežiūros ir kitų privilegijų, kurias pramato federalinė ir valstybės konstitucijos?

Katalikai Amerikoje nesiekia vienybės su valstybe, bet, nešdami įstatymais uždėtą lygią naštą, kartais dar sunkesnę už kitų, reikalauja konstitucijos ir įstatymo ribose lygių teisių ir privilegijų su kitais.

V. Rim.

Visuotinis Vatikano susirinkimas ir krikščionių vienybė

VYSK. V. BRIZGYS

Visuotinojo Vatikano II susirinkimo žinia kelia vis gyvesnį žmonijos susidomėjimą. Beveik į visas kalbas išversta popiežiaus Jono XXIII malda už susirinkimo pasisekimą kai kur kalbama ir krikščionių nekatalikų (TT. Marijonai Chicagoje ją išspausdins lietuviškai) Daug kur atskiros dijecezijos, katalikų organizacijos pačios nusitarė melstis ir veikti susirinkimo pasisekimo intencija.

Lygiagrečiai su susirinkimo gandu stiprėja ir krikščionių vienybės mintis. Šia proga paminėsiu kelis šios srities naujausius faktus. Kardinolo Augustino Bea, S. J. vadavaujamas Krikščionių vienybės sekretoriatas yra nuolatiniame kontakte su Europos evangelikų ir reformatų vadovaujančiais asmenimis, nors oficialiai viešų konferencijų jie nedaro.

Ortodoksų patrijarchas Athenagoras Konstantinopolyje savo laiške sausio mėnesį sako tikintiesiems, kad taip ilgai užtrukęs krikščionių suskilimas yra priešingas Kristaus valiai ir Jo paskutinės vakarienės maldai, kurioje jis prašė savo dangiškąjį Tėvą išlaikyti vienybėje Jo mokinius ir visus įtikėjusius Jo žodžiais. Tas laiškas yra netiesioginis atsakymas į Maskvos patrijarko pagelbininko arkiv. Mikalojaus pareiškimą, kad nesą jokios vilties laukti krikščionių vienybės.

Prancūzijos protestantų federacijos pirmininkas Marc Boegner pareiškė, kad protestantai linki būsimam visuotinam susirinkimui geriausios sėkmės, kad jame susirinkę rinktiniai asmenys, Dievo padedami, galėtų realizuoti tai, kas žmonėms atrodo neįmanoma — krikščionių vienybę. Vienybė nesanti utopija, kaip kai kas manąs. Esą verta tam reikalui pasidarbuoti. Dievo galia yra didesnė už žmonių galią.

Kaire, Egipte, sausio mėnesį įvyko visų krikščionių bendras pasitarimas vienybės reikalu. Ta proga Aleksandrijos patrijarkas Christoforas II išspausdino maldą, katalikų kalbamą krikščionių vienybės novenoje, ir ją išdalino visiems susirinkimo dalyviams.

Liuteronų pasaulio federacija į savo programą įvedė „pagrindinį studijavimą šio laiko katalikų teorinių pagrindų ir praktikų". Danų evangelikų teologijos profesorius D. Skydsgaard sako, kad nuo reformos pradžios ligi dabar yra įvykusi tokia didelė evoliucija, jog tokios studijos yra būtinos ir liuteronams ir katalikams.

Iš svarbesniųjų mūsų laiko klausimų juo toliau, juo vis labiau žmonių dėmesį patraukia šie du klausimai: būsimasis visuotinis susirinkimas ir krikščionių vienybė. Kaip nesenai esu rašęs, susirinkimas svarstys eilę kitų klausimų, tiesiai liečiančių tik katalikus, o tik tolimesnėje perspektyvoje ir kitus. Krikščionių vienybė bus tik vienas iš susirinkimo klausimų. Kitų klausimų sprendimo sėkmingumas padarys artimesnį mūsų širdims katalikų gyvenimą ir naujoje šviesoje įjungs parodys kitiems. Jeigu pavyktų sukurti bent visų krikščionių vienybės norą, ir tuo atveju mūsų laiko krikščionys būtų pradėję naują šviesesnę erą, daug žadančią žmonijos ateičiai. Dar daugiau gero būtų galima laukti, jeigu krikščionių vienybei būtų padaryta nors gera pradžia.

Anot Marc Boegner, Dievo galia yra didesnė už žmonių galią. Jeigu visi ugdysime savyje gerą valią, vieni kitiems deramą krikščionišką meilę ir pagarbą, kodėl negalėtume drįsti tikėtis mūsų laikais krikščionių vienybės ir manyti, kad Dievo gailestingumas pasirinko šį kelią išvesti žmonijai iš tamsybės, suirutės ir vergijos, kuri mūsų dienomis taip plačiai siautėja?

Jeigu galėtų šiandien į savo žmones prabilti Lietuvos vyskupai, dabar esą bolševikų nelaisvėje, ar laisvame pasaulyje nebūčiau likęs aš vienas, nėra abejonės, kad jie visi bendru laišku paragintų pasaulio lietuvius maldai ir veiklai šiomis dviem intencijomis. Dabar bent aš vienas kviečiu viso pasaulio lietuvius nuoširdžiai jungtis į viso krikščioniško pasaulio dvasią. Ir pavieniai ir sambūriuose, šeimose, bažnyčiose, sueigose daug melskimės už visuotinojo susirinkimo sekmingumą ir krikščionių vienybę.

Vokiečių automobilis plaukia Michigano ežere. Chicagos automobilių parodoje yra automobilis, padirbtas Karlsruhe'je, Vakarų Vokietijoje, pritaikytas sausumai ir vandeniui. Jis gali sausumoje važiuoti 90, o vandenyje 10 jūrų mylių greičiu per val. (jūros mylia turi 6080 pėdų). (UPI)

MASKVOS PRIEŠPUOLIS

GEDIMINAS GALVA

N. S. Chruščevas vasario 25 d. išsiuntinėjo raštą visų žemynų vyriausybėms. Ten neregėtu įžūlumu puolamas Jungtinių Tautų sekretorius Dag Hammarskjold ir visomis išgalėmis remiamas Maskvos pavaldinys A. Gizenga. Ilgo, 12 pusl., rašto tikslas suniekinti Jungtines Tautas, kurios dalinai trukdo Sovietų politiką Afrikoje įgyvendinti ir šiuo metu Konge įsigalėti. Politiniu priešpuoliu jis nori organizuoto karinio žygio įspūdį sušvelninti.

Sovietų ambasadoriaus reikalavimas Hammerskjoldą atsistatydinti liko be vaisių. Chruščevo puolimas tiesiog šiurpus: "Aiškiai kalbant, galima pasakyti, kad Hammarskjoldas nužudė Lumumbą. Ne tik tas žudikas, kuris savo rankose laiko peilį ar šautuvą. Svarbiausias žudikas yra tas, kuris budeliui įspraudžia ginklą į rankas. Toks asmuo neturi teisės vadovauti Jungtinėms Tautoms".

Šie žodžiai sukelia didesnį pasibaisėjimą, kaip nusiautų batu triukšmo darymas Jungtinių Tautų pilnatyje. Mums rodosi, kad Chruščevas ir kiti rusų kompartijos pirmūnai turėtų tuos žodžius sau taikyti.

Kalėjimo viršininko šnekos apie laisvę

Dar didesnis jo įžūlumas, kai išdrįsta tvirtinti: "vakariečiai pavergiant kitas silpnesnes tautas, panaudoję jėgą ir ginklą". Tai esanti vakariečių politikos išdava: švelniai kalbėti ir didelį pagalį rankoje laikyti. Tačiau šie žodžiai ypač tinka Sovietams, kurie neva kalbėdami apie kitų tautų laisvę net nebando prisiminti apie jų pačių įvykdytą mažesnių tautų pavergimą. Keista, kad vakariečiai iki šio meto nesumojo šio ginklo panaudoti Sovietų vergovę priminti ir leisti pavergtųjų tautų balsui per pasaulį aidėti.

Jungtinės Tautos nuo savo įsikūrimo nesugebėjo net savo nuostatų vykdyti. Jų konstitucijoje apie žmogaus, tautų teises daug kalbama ir taip maža padaryta įsipareigojimus įgyvendinti. Jos nepamiršo aptarti net vaikų teises, tačiau eilę tautų ramia sąžine paliko vergijoje.

Jungtinės Tautos liko pusiau kelėje. Jos tebuvo tik kitų valios vykdytoju, pasirinkus apgailėtino nuolaidų darytojo vaidmenį. Jos iki šio meto liko galybių įrankiu, o teisingumą bei teisę paklojo purvinais batais trypti. Nereikia stebėtis, kad J. T. pasirinkusios šį kelią atsidūria akloje gatvėje be išėjimo.

Sovietai siekia įsigalėti J. T. ar jas sunaikinti, jei nėra vilties greitai savo tikslams jas pajungti.

1952 m. rudenį JAV pritarė net 70% J. T. narių, kai 1960 m. spalio 8 d. 42%, o š. m. vasario 7 d. tik 36.5%. Tiesa, JAV padengia 43.7% jos išlaidų, kai Sovietai pasitenkina joms mokėti tik 5.5%.

Ne finansinė parama, bet aiškus politikos rikiavimas apsprendžia sėkmę. Deja, JAV šiais metais kalbėjo apie J. T. ir Kongą tik bendrybėmis. Pastaruoju metu, kai Konge ėmė judėti karo mašina, JAV pareiškė nusivylimą. Savimi ar įvykių raida?

Sovietų pastangos

Sovietai jau yra pasiekę Afrikoje kaikurių laimėjimų. Ghanoje, Gvinėjoje jų įtaka ryškėja. Pastaruoju metu į Ghaną atvyko 200 rusų "žinovų", kurie įsispraudė į įvairias sritis. Sudane padarė pirmuosius žingsnius įsigalėti. Jiems ten toli ne viskas pavyko, tačiau paruošė kelią, tarpininkaujant Sudanui, tiekti įvairius reikmenis Kongui. Etiopijos neutraulumas lenkiamas į Sovietų pusę. Kiekviename krašte jau sukurtos kompartijos, kurios veikia prisitaikydamos prie sąlygų. Pirmieji bandymai nėra ypatingai sėkmingi. Jų tikslas toli nuo įgyvendinimo. Šio meto pastangos įsigalėti Konge leidžia numanyti taikinį: sukurti juodojo proletariato diktatūros frontą, kuris talkininkautų įsigalėti Afrikoje, apsupti Europą ir nusilpninti Amerikos žemyną.

Chicagos lietuvių naktinės adoracijos būrelis bene pirmas iš lietuvių padarė gražų mostą — pasiuntė piniginę auką Šventajam Tėvui susirinkimo reikalams. Šiuo pavyzdžiu pasekime visi katalikai. Susirinkimo paruošimas ir sėkminga eiga pareikalaus nemaža išteklių. Aišku, kad viso pasaulio katalikai prisidės savo pagalba. Mes, lietuviai, ir čia savo vardą deramai įamžinkime. Patarčiau tai daryti organizacijų vardu, bet gali tai daryti ir pavieniai asmenys, ypatingai norintieji skirti žymesnę auką. Kas norėtų savo auką siųsti tiesiai Romon, patariu tai daryti tokiu adresu: S. E. Alberto Cardinale di Jorio. Via della Conciliazione 10. Roma. Italy. Būtina pažymėti siuntėjo vardą ir aukos tikslą. Kas norėtų pasinaudoti mano patarnavimu, aš mielai tai padarysiu, persiųsdamas Romon ir auką ir aukojančių vardus.

Kaip kas išgalime — malda, veikimu, auka, — junkimės į iniciatyvą suteikti krikščionybei naujos jėgos, atnaujinti jos pirmykštę vienybę ir dvasią.

Spaudoj ir gyvenime

Įsidėmėtini patriarcho žodžiai

Šiandien, kada subrendę lietuvių tautos vaikai emigracijoje dar vis į keliolika partijų susiskaldę, o naujose sąlygose augąs jų jaunimas svyruoja, kuriuo keliu pasukti — lietuvišku keliu ar nutautėjimo vieškeliu — įsidėmėtini yra prof. Mykolo Biržiškos, vieno iš gyvųjų Lietuvos Nepriklausomybės Akto signatarų, žodžiai:

"Pagaliau, kada gi buvo mūsų Tauta užtikrinta dėl savo saugumo, dėl savo tautinio likimo? Pasakojama, jog Kęstučio laikais kryžiuočių puolami, kankinami ir žudomi mūsų protėviai nusivildavę savo išlikimu ir net galvoję ar net taręsi trauktis iš Lietuvos kur nors toliau, kad būtų galima ramiai gyventi. Baigiantis XVI-jam amžiui kun. Mikalojus Daukša savo Postilės prakalboje desperatiškai šaukėsi į mūsų bajoriją, išsižadančią savo protėvių lietuvių kalbos. XIX-jam amžiui baigiantis dr. Jonas Basanavičius ir jo amžininkai nedrąsiai tejsteigė mažutę, menkutę "Aušrą", kurią tuoj iš visų šonų puolė varšiuviokai, maskoliai ir prūsokai. Ogi atlaikyta — ir nepriklausomybės v a i n i k u apvainikuota." (Lietuvių Dienos, 1961 m. sausio mėn.)

"Pesimizmas tai dažnai esti vėžio ligos išdava. Išpiaukime ji — gal pasveiksime. Kratykimės tuo vėžiu! Taip, būkime blaivūs — būkime realistai. Gyvenkime darbu, veikime — nė vienas nuo šiokio ar tokio darbo nesišalindamas.

"Mums negalima tiek susižavėti svetimomis vertybėmis, milžiniškais kiekiais, kad nepradėtume niekinti savųjų, kurios skurdžios ir negausios skaičiais.

"Mes neturime tapti kosmopolitais vien todėl, kad nebūtume apšaukti naciais. Ko daugiau tautinės ambicijos, veržlumo ir įžūlumo. Dėl mūsų protėvių taikumo, mes atidavėm svetimiesiems ir žemes, ir žmones, ir vandenis, ir horizontus į dvasios ir didybės tolumas.

"Kūrėjai menininkai, mokslininkai, politikai, visuomenininkai, biznieriai, paprasti darbininkai, organizacijų vadai ir nariai eiliniai — visų mūsų darbai ir veikla turi padėti kovojančiai, laisvuoju pasauliu ir laisvais žmonėmis tikinčiai Lietuvai ir lietuviams."

Šias prof. M. Biržiškos mintis pakartojau Drauge kaip labai svarbias ir įsidėmėtinas, tartas kaip garbingo tėvo savo garbingiems vaikams. Jų valia tuos žodžius giliai širdin įsidėti ar, tik paskaičius, užmiršti. Bet lietuvio kilme ir vardu paženklintiems Lietuvos vaikams — senesniems ir jaunesniems, subrendusiems Lietuvoje ar už jos ribų, jie yra šventi tėviški žodžiai.

Jokie tarptautiniai izmai iki šiol dar niekur nenustelbė patriotizmo. Jis yra įgimtas, daugiau tautinis, negu valstybinis. Žmogus be patriotizmo — beveidis gyvūnas. Nėra žmogaus, kuris nepriklausytų kuriai nors tautai. Amerikietiškas patriotizmas yra daugiau valstybinis, nes ir kiekvienas amerikietis priklauso kuriai nors tautai, kurios kilme ir vardu jis paženklintas. Ryškiausi pavyzdžiai mums yra žydai ir airiai, ypač paskutinieji, kurie Šv. Patriko dieną (kovo 17) visą Ameriką suairina.

"Su Tėvyne, su brangiausia,
laikykis tvirtai.
Tenai, svetimam krašte,
tu esi vienišas.
Kurį, kaip nendrę, vėjas
blaško laisvai."

Ed. Karnėnas

ALOYZAS BARONAS

LIEPTAI IR BEDUGNĖS

PREMIJUOTAS ROMANAS

21 —

Išeinu į lauką. Dangus prašvitęs, minkštas vėjas lekia trobų pašalėmis. Praskrenda rudeniniai drugiai. Balti ir geltoni. Grįžti į vidų, krinti į savo guolį, primerki akis ir žiūri į skliautus. Pašelmenės šiaudai prairę, ir pro juos skverbiasi skurdi šviesa. Įskrenda didelis vabalas ir neišmintingai zvimbia ratu. Ant kartelės nutupia du žvirbliai, krapštosi, ir pora iškritusių plunksnų sukasi žemyn. Norėtum būti paukščiu, jeigu nebūtum žmogum. Pirmas pasirinkimas buvo, kai toks klausimas iškilo vaikystėj. Tačiau kažin ar paukštis norėtų žmogum tapti. Tokiu kaip mes šituos suverstuos plotuos. Va, sau kregždės skraido laisvai po klojimą — joms nieko. Ir bolševikas, žmogų užmušęs, lipa kopėčiom įkelti jos iš lizdo iškritusį vaiką.

Dvi dienas prasivartau mąstydamas. Miegi kartais kaip lopšy, vėjo ir tolimo dundėjimo liūliuojamas. Ir begalinių minčių budinamas. Kartais išeini naktį ir žvelgi į dangų, nes dieną būni išsimiegojęs ir regi, kaip kažkur liepsnoja raketos: žmogus stengiasi užmušti žmogų, kad pats gyvas liktų. Frontas alsuoja, ir miškas, ir žvaigždės, ir tu geri orą ir trokšti gyventi.

Muša tavo pulsas, muša pulsas fronto, ir žinai, kad yra tūkstančiai galimumų mirti ir išlikti. Mažyčiai siūlai gali taip pat lengvai pakarti, kaip stora virvė. Lėtas vargas gali sunaikinti taip pat, kaip ir staigus šūvis. Grįžtu į daržinę, apie kurią eina vienišas sargybinis, lankąs kur nors miestelį Saksonijoj ar Hamburgą, ant kurio amerikiečiai pila fosforą. Daržinėj vyrai, prakaitas ir utėlės, laimingos, kad vyrai pavargę.

Einam į darbovietę, Šakių link. Žmonės keisti. Jau savaitės, kaip mes kankinamės tose apylinkėse, bet daugelis galvoja, kad mes ką nors Reichui būsim blogo padarę ir todėl čia dabar varinėjami. O jie nekalti, jie geri, jie smokso kol atsiduria, nė nespėję atsipeikėti, mūsų gretose. Žiopliai žiūri į mus su nuostaba, o vokiečiai juos semia kaip tinklu, it kvailas kurapkas ar žuvis, nemokančias išplaukti iš bučiaus.

Vyrai vedasi karves. Patenka ir karvės ir vyrai. Piovėjai piauna vasarojų — ir jie įjungiami į mūsų gretas su visais dalgiais. Du bernai kažkodėl sugalvojo pagilinti kūdrą. Matyt, filosofavo, kad praeis tos velniavos ir reikės merkti linus. Balta drobelė reikalinga krikštynom ir laidotuvėm. Juos pamatęs, juokiasi plynu veidu Bepirštis:

— Puiku, diplomuoti kasėjai su savais kastuvais.

Rausiam mažus apkasėlius. Vienas kasėjas nuspaudžia tolyn grioviu, ir niekas per daug nesijaudina. Gal nė nemato, o skaityt nebesuskaito. Žmonių — kaip laužo.

Pakliūna jaunas ūkininkas. Ateina jo vaduoti keturiais baltaplaukiais vaikučiais vedina žmona. Ji rodo juos besiglaustančius apie kojas, bijančius šių purvinų barzdotų vyrų ir prašo pasakyti, kad laukia penkto. Vyras stovi ir tyli. Net baisu to tylėjimo. Tylintiems sprogsta širdys. Žinome, kad nieko nebus. Vokiečio sprandas storas, širdis kieta. Ji mėgsta karą. Ateina senas, žilas, kaip iš pasakos, ūkininko tėvas ir nesupranta, kodėl paima sūnų. Mūsų rankos ir širdys spėjo apgrubti. Tačiau pučia vėjas. Įberia dulkių į liūdnas akis. Mes nusigręžiam vienas nuo kito. Molėta rankove senyvi vyrai brūkštelia per skruostus. Baltaplaukiai vaikai įsikabinę motinos sijoną. Nustebę, kad nebe viską gali visagalinti motina. Čia pat avižų laukas. Subrendam į jas ir, radę žirnių, draskome ankštis.

— Tri, po tri, prakeikti šunys, visada tik ėsti! — rėkia vokiečiai ir grūda mus lazdomis į kelią.

Naujieji stengiasi pakliūti pas felčerį. Visi baisiai dabar nori sirgti. Kadais lazda nenuvytum pas daktarą, o dabar per lazdą grūdasi pas šundaktarį. Kulka neklausia, kuo sergi, bet kelinta diena kasi. Naujas gali mirti, bet turi skubiai bėgti, nes felčeris kartais įsivaizduoja esąs burtininkas ir gydo lazdele. Paprasta, bet stebuklinga: ji švariai atsikrato pacientų.

— Jeigu karvė dvėstų, gal ir vesčiau pas šį mėsininką, — sako vienas, — bet dabar geriau, — parodo į balkį ir apsuka ranka apie kaklą. Tikras medicinos priešas.

Bus daugiau

PRIE VEIKLAUS KULTŪRININKO KAPO

Vladui Adomavičiui mirus

Drąsus žengiau uolų šešėly,
Didžiulius kalnus perlipau.
Mažasai kelio akmenėli,
Aš ant tavęs ir suklupau!

Amžinos atminties Vladas Adomavičius šias eilutes parašė jau būdamas ligoniu, 1960 m. spalio 29 d. Eilutės rodo, kad tuo metu jis jau jautė artėjančią mirtį. Tačiau jos kartu primena mums visiems tragišką tiesą. Gyvename laikais, kai ten ka daug kalnų perlipti ir vienas po kito klumpame visai nelauktu laiku ir nelauktoj vietoj. Tai ypač patiria pastaruoju metu aplink Bostoną susispietę lietuviai, kai tenka lydėti vienas po kito į amžino poilsio vietą nelauktai per anksti mus paliekančius brangius, veiklius, kūrybingus asmenis.

Šių metų vasario 18 d. iš gyvųjų tarpo išsiskyrė Vladas Adomavičius, aukštos kultūros, labai malonaus būdo ir ypatingo veiklumo asmuo. Mirė ligoninėje labai ramiai neįveikiamos ligos pakirstas, palikęs nuliūdime senus tėvus, žmoną, gimines, gausius draugus ir visą mūsų gyvąją bendruomenę.

Gyvenimo bruožai

Vladas Adomavičius ne tik mirė, bet ir gimė svetur. Jo tėvas Petras, kilęs nuo Vabalninko, baigė teisių mokslus Maskvoj 1907 ir, kaip lietuvis ir katalikas negalėdamas gauti vietos savo gimtajame krašte, turėjo dirbti Rusijoj. Sukūręs šeimą su muzikos mokytoja Elena Vigilinskaite, ilgesnį laiką gyveno Kostromos mieste, prie Volgos. Ten ir gimė sūnus Vladas 1907 m. sausio 11 d. (pagal mūsų dabartinį kalendorių). Vėliau buvo nukeltas į Turkestaną ir į Lietuvą galėjo grįžti tik 1921 m. Čia įsijungė į Lietuvos teismų veiklą ir jau nuo 1928 m. ligi emigracijos buvo Vyr. Tribunolo teisėju. Taigi Vladas grįžo į Lietuvą jau paūgėjęs berniukas. Čia mokėsi "Aušros" berniukų gimnazijoj ir ją baigęs 1926 m. stojo iš karto į dvi aukštąsias mokyklas — Kauno konservatoriją ir V. D. U-to technikos fakultetą. Abi šias sritis laikė sau vienodai artimomis visa gyvenimą.

Architektas

Baigęs architektūros studijas diplomuoto architekto laipsniu, labai kūrybingai reiškėsi toje srityje. Dalyvavo Vailokaičio namų, Fizikos-Chemijos Instituto, Teisingumo namų ir kt. statybose. Padarė Klaipėdos ir Alytaus R. Katalikų bažnyčių projektus (dėl karo neįvykdyti). Parengė Kauno universiteto klinikų baldų projektus. Rengė baldų projektus ir kitoms įstaigoms

Atvykęs į JAV ir apsigyvenęs Athol, Mass., ten suprojektavo ir padarė vitražus Šv. Pranciškaus bažnyčiai. 1954 m. atsikėlęs į Bostoną, čia taip pat keletą metų dirbo arkivyskupijos statybų įstaigoj ir yra parengęs projektus eilei bažnytinių pastatų.

Gyvai reiškėsi Bostono lietuvių inžinierių organizacijoj, vienerius metus buvo skyriaus pirmininku. Nuolat bendradarbiavo inžinierių žurnale "Technikos Žodis", redagavo praeitųjų metų pabaigoj išėjusį naujausią to žurnalo numerį.

Muzikas

Matyt, iš mamytės paveldėjęs palinkimą į muziką, labai gyvai visą gyvenimą reiškėsi muzikoj. Konservatorijoj studijavo violončelės klasėj. Vėliau reiškėsi kaip kompozitorius, chorvedis, muzikos kritikas. Yra sukompenavęs apie 50 liaudies dainų, taip pat originalių dainų solo ir choranis. Atsiradęs Vokietijoj, Hanau stovykloj įkūrė chorą, kuris vėliau išaugo į Dainavos ansamblį. Atvykęs JAV, Athol, Mass., gyvendamas, atgaivino Gardner, Mass., lietuvių chorą.

Gyvendamas Hanau stovykloj, vedė Jadvygą Čižikaitę, dainininkę solistę. Juos sutuokė kun. Z. Gelažius 1948 m. Padėdavo savo žmonai parengti įvairių koncertų programas. Rašė eilės koncertų recenzijas.

Lietuviškojo žodžio kūryboj

Savo prigimtyje Vladas Adomavičius turėjo žurnalisto talentą ir jį gana stipriai panaudojo. Rašė ne vien architektūros ir muzikos klausimais. Buvo iliustruoto žurnalo "Lietuvių Dienos" vienas iš redaktorių. Tam labai tiko, nes mokėjo ne tik duoti puikių straipsnių bei reportažų, bet buvo geras fotografas, parengdavo žurnalui reikalingų nuotraukų. Vienas žymesniųjų pastarojo meto darbų tam žurnalui buvo parengimas Bostonui skirto numerio, pasirodžiusio praeitų metų pabaigoj. Tame žurnale davė du savo kruopščiai parengtus straipsnius ir iliustracijas apie kultūros klubą ir lituanistikos mokyklą ir surinko kitų straipsnių bei nuotraukų. Vlado Adomavičiaus straipsnių įvairiais klausimais skaitydavome įvairiuose mūsų laikraščiuose. Jie buvo parašyti gyvai, įdomiai, objektyviai.

Velionis yra gerokai mėginęs savo plunksną ir dailiojoj literatūroj. Nemažai jo kūrinių yra išspausdinta periodikoj. Rašė eilių, novelių, feljetonų, tik skelbdavo vis kitais pseudonimais ir nesiryžo imtis išleisti kokio atskiro leidinio. Jo literatūrinio palikimo esama daug ne paskelbto. Mūsų literatų reikalas bus atskleisti tą palikimą.

Visuomeniniame darbe

A. a. Vladas Adomavičius buvo uolus lietuvis katalikas, tačiau nepriklausė srovinėms organizacijoms. Jo veikla daugiau reiškėsi bendrinėse kultūrinėse ir profesinėse organizacijose, kaip Liet. Bendruomenė, Inžinierių ir Architektų Sąjunga, Kultūros Klubas ir pan. Bostono Liet. Kultūros klubo valdyboj buvo ne vieną kartą ir stengėsi labai uoliai atlikti pasiimtas pareigas. Visi, kurie turėjome progos dirbti su Vladu Adomavičium, atsimename jį kaip nuostabiai draugišką, mielą, širdingą asmenį. Svetima jam buvo bet kokia klasta. Per gyvenimą ėjo ramiai, bet tiesiai, ryžtingai. Dirbo kiek pajėgdamas. Dėjosi į bendrą darbą kiek įmanydamas, aukojo lietuviškam reikalui įvairiausiomis progomis. Kuklumas, mandagumas, sugebėjimas įnešti giedrios nuotaikos į aplinką buvo jo pagrindiniai bruožai. Neatrodė veržlus, nors dirbo daug ir daugelyje sričių. Rytiečio aukštaičio nuoširdumas yra būdingas ne tik jam, bet ir jo šeimai — tėvams, žmonai, artimiesiems.

Šeimos skausmas

Abu Vlado Adomavičiaus tėvai yra sveiki ir gyvi, sulaukę jau vyresnio amžiaus, bet tebesą labai giedrios, malonios nuotaikos.

Gyvena nedidelėj vietovėj Athol, Mass. Seka ir domisi mūsų spauda, mūsų viešuoju gyvenimu. Jiems tenka išgyventi asmenine tragediją jau antrą kartą čia Amerikoj. Prieš dešimt metų Worcester, Mass., mirė jų

Vladas Adomavičius

duktė Veronika, žinoma Lietuvos Valst. Baleto aktorė. Dabar štai mirė jų sūnus. Bostone gyvena jų dukters duktė Ilona Laurinaitienė, inžinieriaus Jurgio Laurinaičio žmona, auginanti sūnų ir vasario 14 d. pagimdžiusi dukterį ir dėl to negalėjusi dalyvauti mylimo dėdės laidotuvėse. Nereikia ir sakyti, kiek skausmo tenka pakelti tėvams ir velionies mylimai žmonai Jadvygai. Jiems visiems reiškiame širdingiausią užuojautą.

Laidotuvės

A. a. Vladas Adomavičius buvo pašarvotas Zaleckų laidotuvių koplyčioj ir ten gausiai lankomas. Prie karsto stovėjo lietuvių inžinierių garbės sargyba. Palaidotas labai saulėtą antradienį, vasario 21 d. Naujosios Kalvarijos kapuose iš Šv. Petro liet. parapijos bažnyčios, palydint gausiam būriui artimųjų. Kolegos inžinieriai, Br. Galinio vadovaujami, parodė ypatingo dėmesio, atvykę daugumas į laidotuves iš savo darboviečių. Jų šeimos, vadovaujant H. Daugirdienei, parengė vaišes po laidotuvių taut. namuose.

Šviesus a .a. Vlado Adomavičiaus pavyzdys tegul būna likusiems gyviesiems nemirštamu pavyzdžiu. **K. Mockus**

DAINA CO
Sav. inf. A. Semėnas
● Televizijos ● Radijai,
● Juost. rekorderiai,
● Fonografai ● Plokštelės,
● Elektriniai virtuvės prietaisai
● Elektr. laikrodžiai.
● Rašomsios mašinėlės,
● Radijo ir TV lemputės,
● Visokios antenos,
● Baterijos ● Dalys,
● Foto kameros ir filmos
● Elektros lemputės.
PARDAVIMAS - TAISYMAS
3321 S. Halsted St. - CL4-5665
Atd.: 9-6 pirm.-ketv. 9-9.
Sekmad. uždaryta.

MOVING
R. ŠERĖNAS perkrausto baldus ir kitus daiktus. Ir iš toli. Miesto leidimai ir pilna apdrauda.
2047 W. 67 Pl. WA 5-8063

SOPHIE BARCUS
RADIJO VALANDA
Visos programos iš WOPA
A.M. 1490 Kilocicles FM 102 7 P.M.
Kasdien nuo pirmadienio iki penktadienio 10-11 val. ryte. Šeštadienį ir sekmadienį 8:30 iki 9:30 val. ryte.
Vakaruškos pirmadienį 7 val. vak.
Raštinė: 7159 So. Maplewood Ave., Chicago 29, Ill. Telef. HE 4-2413.

MŪSŲ KOLONIJOSE

Gary, Ind.

Gražiai praėjęs Lietuvos Nepriklausomybės minėjimas

Gary, E. Chicagos ir apylinkės lietuviai Lietuvos Nepriklausomybės atstatymo sukaktį minėjo vasario 19 d. Ryte, 10 val., Gary šv. Kazimiero bažnyčioje ir E. Chicagos šv. Pranciškaus bažnyčioje buvo iškilmingos pamaldos už Lietuvą, kurias Gary laikė kleb. kun. J. Daniels, o E. Chicagoje — kleb. kun. I. C. Vichuras. Pamokslus šventės proga pasakė kun. P. Celiešius ir kun. J. Urbonas. Vakare, 6 val., Gary Šv. Kazimiero parapijos salėje vyko minėjimas su banketu, oficialia ir menine dalimis.

Minėjimą atidarė Alto skyriaus pirm. A. G. Vinick. Vėliavas įnešė Vytauto Posto legionieriai ir Lietuvių Bendruomenės atstovai. Himnus giedojo Šv. Kazimiero parapijos choras. Invokaciją kalbėjo kleb. kun. I. C. Vichuras iš E. Chicagos. Banketo vedėju pristatomas kleb. kun. J. Daniels. Perskaitytas Indianos gubernatoriaus sveikinimas, Gary miesto mėro proklamacija ir Amerikos Kongreso nario R. Madden'o kalba Kongrese Vasario 16 d. proga.

Trumpus žodžius tarė: Gary miesto mėras G. Chacharis, kun. J. Daniels ir prof. B. Vitkus. Kun. J. Daniels kalbėjo apie religijos persekiojimą Lietuvoje (tęsėsi 5 min.), o prof. B. Vitkaus kalba apie Lietuvą laisvėje ir vergijoje (15 min.). Šios trumpos, bet gerai paruoštos kalbos klausytojams labai patiko. Reikėtų jau visiems kalbėtojams prie to eiti!

Vai gražu, gražu

Meninėje programos dalyje sol. Nerija Linkevičiūtė padainavo 4 dainas: Kur bakužė samanota — Šimkaus, Vai gražu, gražu — Kačanausko, Mano gimtinė — Kačanausko ir "bisui" — Na tai kas — Kavecko. Jaunoji solistė savo puikiu balsu bei dainų išpildymu visus klausytojus sužavėjo ir šie negailėjo jai "katučių" ir "bisų". Su pasigerėjimu jos klausėsi jaunieji ir senieji. Kai kurie iš šių net su ašaromis akyse klausėsi, kaip tautiniais rūbais pasipuošusi, anot jų — "tokia jauna lietuvaitė ir taip gražiai dainuoja"! Pianinu palydėjo muz. Faustas Strolia.

Gary Šv. Kazimiero pradžios mokyklos mokinės, vad. seselei Infantai, pašoko du liet. tautinius šokius: Kalvelį ir Noriu miego. Jūratė Tautvilaitė padeklamavo eilėraštį Svetima pastogė, o E. Chicagos gimnazisčių gražį šokėjų grupė, vad. G Markevičienės, smagiai pašoko naują liet. tautinį šokį — "Šiaudelį". Pabaigai, Šv. Kazimiero parapijos choras, susidedąs iš čia gimusių 3-čios kartos lietuvaičių, vadov. seselės Dolorosos, padainavo dvi liet. dainas: Teka skaisti saulutė ir Supinsiu dainužę.

"Aukosiu 1,000 dol.!"

Tas minėjimas ir baigtas, kuris su banketu, kalbom ir programa truko tik 2 val. Taigi — rekordiniu laiku! Minėjime dalyvavo 3-jų kartų lietuviai: čia gimę, senieji ir naujieji ateiviai. Vienbalsiai priimta rezoliucija, kurią pasiūlė legionierius L. Gudinas, JAV prezidentui ir kit. Lietuvaitės surinko aukų vokelius. Didelis aukotojas — Jokūbas Aukškalnis įteikė 60 dol. čekį su pastaba: "Dieną, kada bus išlaisvinta Lietuva, aukosiu 1,000 dol.!" Kitos aukos bus paskelbtos vėliau.

Minėjimo pasisekimui daug dirbo: pirm. St. Juknevich, A. Neinienė, Stella Kuizinienė su šeimininkių būriu, Sophie Kaminski, Mrs. Brink su choristėmis, J. Skeirys, J. Massa, J. Petrites, Frank Petrites, J. Juris ir kiti. **I.**

— Mes sutikime, kad žmogus eąąs vienas iš pikčiausių gyvulių, kol mes galime įrodyti, kad jis savyje slepia prislėgtą angelą.

—Viktor E. Frankl

— Amerikoje pirmas dienraštis "Pensylvania Packet and Daily Advertiser" buvo pradėtas leisti Philadelphia, Pa., 1784 metais.

TĖVŲ MARIJONŲ BENDRADARBIŲ
10-to skyriaus
Vakarienė su Programa
(TURKEY DINNER)

Sekmadienį, kovo 5 dieną, 1961 m.
6:00 valandą vakare
ŠV. JURGIO PARAPIJOS SALĖJE
32nd Pl. ir Lituanica Ave.
Nuoširdžiai kviečiame visus kuoskaitlingiausiai atsilankyti į šį parengimą.
VALDYBA

TV, RADIJAI, STEREOFONINIAI HI-FI, VOKIŠKI APARATAI
TAISYMAS IR PARDAVIMAS
FRANK'S TELEVISION AND RADIO, INC.
3240 South Halsted Street Tel. CA 5-7252

4 1/4 %
mokame už santaupas, padėtas investavimo sąskaiton.
Už paprastoj sąskaitoj laikomus pinigus mokame 4%.
Papildomą 6 vienetų PRIMROSE kepimo setą galite atsiimti iš šios įstaigos, padėję į savo taupymo sąskaitą $200 ar daugiau. Šią dovaną gali neštis namo seni taupytojai ir taupymo sąskaitas naujai atidariusieji. Namų šeimininkei šie indai yra pati vertingiausioji dovana.
Nelūkuriuokite!
DISTRICT SAVINGS AND LOAN ASSOCIATION
Albert J. Aukers, Prezidentas
3430 SO. HALSTED ST., CHICAGO 9, ILL.
CLiffside 4-0104
VALANDOS: Pirmadieniais ir antradieniais nuo 9 iki 4, trečiadieniais neatidarome, ketvirtadieniais 9 iki 8 val. vak., penktadieniais nuo 9 iki 6 val., o šeštadieniais nuo 9 iki 1 val.

Order FUEL OIL NOW!
PASIRUOŠKITE ŽIEMAI
Leiskite mums patikrinti Jūsų centrinį apšildymą
Pakeičiame į GAZO—ALYVOS apšildymą
Paruošta KURENAMA ALYVA
Pilnas patarnavimas
Išsimokėjimo sąlygos
ANGLYS
Komerciniams
Rezidenciniams namams
SIURBLIAIS IŠVALOMI
Boileriai—
Center. krosnys
Mes įrengiame — Mes aptarnaujame
• Stokerius — Boilerius
• Anglines krosnis — Alyvos degintuvus
• Karšto vandens šildytuvus
Pardavėjas: Vincas Doba
GAPS ALYVA : ANGLYS
Kreipkitės į mus visais apšildymo ir air-conditioning reikalais
2735 W. 63rd St. Dieną ar naktį PRos. 6-6677

MOKAM AUKŠTUS DIVIDENDUS ANT VISŲ TAUPYMO SĄSKAITŲ!
INDĖLIAI APDRAUSTI IKI $10,000.00
Paskolos ant namų nuo vieno iki dvidešimties metų — lengvais mėnesiniais atmokėjimais
BRIGHTON SAVINGS AND LOAN ASS'N
4071 Archer Ave. CHARLES ZEKUS, Sect'y LA 3-8248
VALANDOS: Kasdien nuo 9 iki 4:30; Ketvirtadieniais 9 iki 8 v. vak. Trečiadieniais uždaryta

Philippe Kunstenaar & Co.
53 PARK PLACE • NEW YORK 7, N. Y.
Tel.: COrtlandt 7-0585
FINEST QUALITY VESTMENTS
IMPORTED FROM FRANCE FREE OF DUTY
CHURCH LINENS FOR ALL YOUR NEEDS
ECCLESIASTICAL SILVERWARE
FINEST MASTERPIECES
EXQUISITE HANDMADE LACES
ROCHETS and ALBS
Impt. from Belgium and France
WOOLENS and VEILINGS
PARIS — LYON — NEW YORK — BRUXELLES — BRUGES
"I will be most honored to contact you personally without any obligation. Call or write for an appointment.
PHILIPPE KUNSTENAAR, Owner

CRANE SAVINGS AND LOAN ASSOCIATION

B. R. PIETKIEWICZ, Pres.
2555 West 47th St. Tel. LAfayette 3-1083
PLENTY OF FREE PARKING
4 1/4%
NEŠA INVESTAVIMO SĄSKAITOS
Mokami nuo vasario 1 d., 1960
PINIGAI ĮNEŠTI IKI 15 D. PELNO NUOŠIMČIUS NUO 1 D.
Dividendai mokami sausio ir liepos mėn. 1 d.
VALANDOS: PIRMAD. ir KETV. ..... 9 v. r. iki 8 p. p.
ANTRAD. ir PENKTAD. ..... 9 v. r. iki 5 p. p.
ŠEŠTAD. ..9 v. r. iki 12 v. d. Trečiad. uždaryta.

KVIEČIAME VISUS Į MŪSŲ RENGIAMĄ TRADICINĘ

KAZIUKO MUGĘ

kuri įvyks šį sekmadienį, kovo mėn. 5 dieną 11:30 valandą Jaunimo Namuose, 5600 So. Claremont Ave.

Galėsite įsigyti įvairių rankdarbių ir lietuviškos ornamentikos dalykų. Mūgės metu bus 4 kavinės ir valgyklos. Jauniesiems svečiams veiks lėlių teatras.

Čikagos skautų-skaučių Tuntai: "Aušros Vartai", "Juodkrantė", "Kernavė", "Lituanica", "Baltijos Jūra"
AKADEMINIS SKAUTŲ SĄJŪDIS KORP! GINTARAS

MŪSŲ KOLONIJOSE

New York, N. Y.

Vasario 16 šventę New Yorko lietuviai atšventė vasario 19 d., gausingai susirinkę į Webster Hall atnaujinti ir sustiprinti pasiryžimą kuo greičiausiai prives ti prie laimingo galo Lietuvos išlaisvinimo kovas.

Scenos gilumoje buvo dvi didelės tautinės vėliavos, jų tarpe Lietuvos Vytis. Muziko Vl. Baltrušaičio vadovaujamas Apreiškimo parapijos choras jau pasirengęs sugiedoti JAV ir Lietuvos himnus, kai uždangai pakilus New Yorko Amerikos Lietuvių Tarybos pirmininkas dr. A. Skėrys pradeda minėjimo iškilmes.

JAV ir Lietuvos vėliavas scenon įneša lietuviai skautai. Didelė salė pilna šventiškos nuotaikos žmonių, beveik pilnos ir galerijos. Daug jaunimo.

Kun. Pakalnis skaito invokaciją, po himnų sugiedotas ir pir masis posmas giesmės Marija, Marija. Juk jis taip tinka dabar vėl, kada Lietuvą spaudžia žiauraus okupanto vergija.

Oficialūs sveikinimai

Pirmininkui tarus įvedamąjį žodį, M. Kižytė perskaito JAV valstybės sekretoriaus Dean Rusk ir viceprezidento Johnson laiškus, reiškiančius tikėjimą, jog lietuvių tautos kovos už atgavimą laisvės ir nepriklausomybės turi apsivainikuoti laimėjimu.

New Yorko mero proklamaciją, kad Vasario 16 skelbiama mieste Lietuvos Nepriklausomybės diena, skaito specialiai minėjiman atvykęs jo atstovas.

Tuo pat tikslu proklamaciją paskelbė ir New Yorko gubernatorius Nelson Rockefeller.

Trumpą, bet tvirtą žodį atsiuntė ir buv. Michigano gub. Williams, dabar valstybės departamento pasekretorius Afrikos reikalams. Kelionė Afrikon, kaip jis tvirtina, sutrukdžiusi jam dalyvauti šiemet Lietuvos nepriklausomybės šventės minėjime.

Savo raštiškus sveikinimus ir linkėjimus atsiuntė sen. Keating ir visa eilė New Yorko valstybės kongresmanų.

M. Kižytė trumpai pranešė apie Lietuvos nepriklausomybės minėjimą JAV Senate Vasario 16 d. Atstovų Rūmuose sekančią dieną.

Pagrindiniai kalbėtojai

Amerikiečių kalbėtojas šiemet buvo kongresmanas Alfred Santangelo. Trumpai suminėjęs jau žinomus faktus apie Lietuvos suklestėjimą po nepriklausomos valstybės atstatymo 1918 m. ir Sovietų Rusijos smurtą prieš Lietuvą aneksijos pavidale II Pasauliniam karui įsiliepsnojus, kongresmanas Santangelo pareiškė, jog Lietuvos aneksijos JAV niekada nepripažins. Gera prisiminti to kongresmano pavardę tuo atveju, jei kada iškiltų reikalas prieš tokį nusistatymą kilusią grėsmę pašalinti.

Dr. Stasys Bačkis, Lietuvos Atstovybės Washingtone patarėjas, buvo lietuvių kalbėtojas. Jis pradėjo kalbą priminimu, jog šių metų šventę sudrumstė dar du nauji kartūs faktai: vyskupo Steponavičiaus ištrėmimas iš Vilniaus ir pasklidusios kalbos, jog naujasis Brazilijos prezidentas panoro uždaryti Pabaltijo valstybių pasiuntinybes ir konsulatus.

— Sunku priimti ir suprasti tokį žygį, — kalbėjo dr. Bačkis, — jei jis būtų padarytas, kai girdime laisvąjį pasaulį nuo lat kalbant, jog norima patikrinti visoms tautoms teisę, teisingumą, laisvę pasirinkti politinę, ūkinę ir socialinę santvarką. Lietuviai sudėjo daugybę aukų, kad pasaulis pamatytų, jog jie jėgai nenusilenkia, vergovės nepakenčia, komunizmo jungą atmeta.

Lietuvių troškimai

Lietuvių tauta nenori daugiau nieko, kaip tik tiek, kiek Jungt. Tautos ir buv. kolonijinės valstybės teikia naujai kuriamoms nepriklausomoms valstybėms Azijoje ir Afrikoje. Būdami realistais, turime matyti, jog laisvasis pasaulis šiandien daugiau susirūpinęs tuo, ką nuo tironijos įsigalėjimo dar galima apginti, o ne ką iš tironijos nasrų išplėšti. Kartais jis net neturi pakankamai drąsos Maskvos tironijos žiaurybių ir nežmoniškumų aikštėn iškelti ir jų su pasipiktinimu pasmerkti.

Kalbėtojas kritikavo ir laisvojo pasaulio naivumą, tikint, jog kas gero gali išeiti iš Maskvos peršamo vadinamo taikingo sambūvio ir kultūrinių mainų. Tai yra gudri Maskvos meškerė ne tik laisvėn išsprukusiems lietuviams gaudyti. Jie ieško tokių žmonių, kurie gintų tuos vadinamus kultūrinius mainus, tačiau juk tai nėra jokie mainai, nes kišamos tik komunistinės ir rusiško imperializmo prekės, o mainais iš kitos pusės nieko nenorima imti.

Ir vyriausias mūsų ryžtas Vasario 16 turėtų būti šis: visomis jėgomis ir priemonėmis skelbti pasauliui, kad lietuvių tauta nori laisvai gyventi ir kad ji to yra verta.

Rezoliucijos

Vienbalsiai priimtoje rezoliucijoje susirinkusieji

a) prašo JAV prez-tą, valst. sekretorių ir Kongresą iš naujo pareikšti, jog JAV politika dėl Lietuvos laisvės ir nepriklausomybės atstatymo nėra pasikeitusi, kad laisvė būtų atstatyta laisvais rinkimais, pirma atitraukus iš Lietuvos visas Sovietų Rusijos karines ir kitus okupacinius agentus, kad JAV nepridėtų savo rankos prie jokios sutarties ar susitarimo, kuris pripažintų ar prailgintų Lietuvos pavergimą;

b) prašo JAV prez. iškelti Lietuvos pavergimo klausimą būsimuose pasitarimuose su Kremliaus valdovais ir tarptautinėse konferencijose;

c) pritaria JAV prezidento nusistatymui įpareigoti JAV atstovus Jungt. Tautose kiekviena proga "reikalauti laisvų rinkimų grąžinimo visur ten, kur komunistinis imperializmas juos yra panaikinęs";

d) prašo JAV prezidentą šių metų trečiąją liepos mėnesio savaitę paskelbti Pavergtųjų Tautų Savaite;

e) pakartoja savo ryžtą kovoti už Lietuvos nepriklausomybės atstatymą ir prieškomunistinę agresiją bei Sovietų Rusijos imperializmą;

f) užtikrina Sovietų okupuotą lietuvių tautą, jog kova bus vedama iki pergalės.

Nutarta taipgi prašyti Free Europe Radijo vadovybę pradėti transliacijas į pavergtą Lietuvą.

Meninė dalis

Meninė dalis, gražiai paruošta, buvo iš trijų dalių. Vieną Beethoveno sonatų paskambino jaunas pianistas Antanas Smetona, kelius tautinius šokius pašoko J. Matulaitienės tvirtose rankose dirbanti New Yorko tautinių šokių grupė, o Vlado Baltrušaičio vedamas Apreiškimo parapijos choras nuotaikingai sudainavo kelias dainas. Akompanavo Aleksas Mrozinskas.

Visos dainos buvo lietuvių kompozitorių. Klumpakojis sušoktas klumpėmis apsiavus. Toji naujenybė buvo netikėta staigmena, todėl būta gražaus juoko.

Dainą "Per girią girelę" šokiu pavaizdavo reto grožio tautiniais drabužiais dėvinčios aštuonios grakščios šokėjos: I. Petniūnaitė, I. Sandanavičiūtė, A. Vilpišauskaitė, D. Maurukaitė, D. Botyriutė, D. Sirusaitė, S. Prapuolenytė ir A. Sinkevičiūtė.

Aukų laisvės kovai vesti salėje surinkta $1,284.50, už įėjimo biletus gauta $1,081.00. Kitos gautos aukos bus paskelbtos vėliau.

O. Lab.

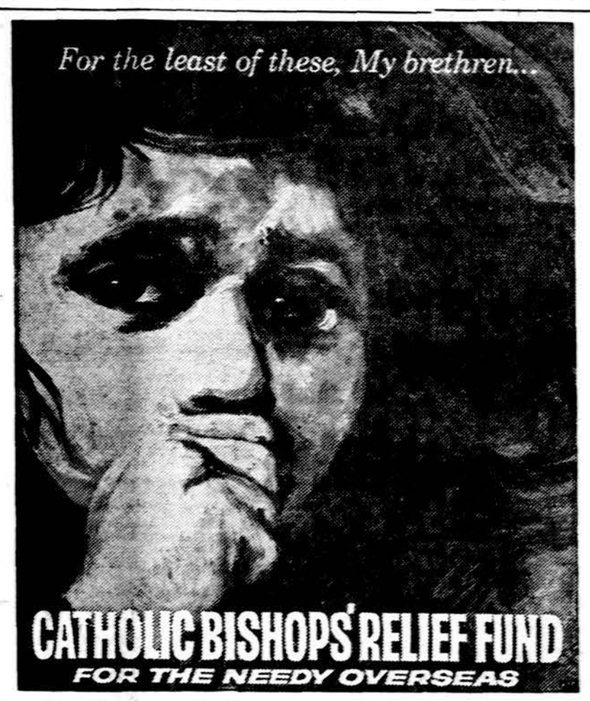

Amerikos Vyskupų Fondas pasaulio neturtingiems šelpti daro visose JAV katalikų bažnyčiose, kurių yra 165,000 rinkliavą kovo 5—12 d.

Grand Rapids, Mich.

Jaunimas minėjo Vasario 16 d.

Vasario 12 d. moksleivės ateitininkės ir jaunučiai paminėjo Lietuvos nepriklausomybės sukaktį, dalyvaujant narių tėveliams ir keletai svečių. Minėjimas vyko Lukoševičių namuose.

Kuopos pirm. Laimai Kušlikytei tarus trumpą atidarymo žodį, nuskambėjo Lietuvos ir JAV himnai, kuriuos sugiedojo kuopos nariai, narių tėveliai ir svečiai. Himnus sugiedojus, dr. inž. A. Damušis pasakė kalbą.

Meninėj dalyje jaunučiai suvaidino "Varpui skambant". Parašė A. Grigaitis. Vaidino A. Astras, D. Astras, Al. Astraitė, D. Puodžiūnaitė, T. Žygaitė, R. Žygaitė. A. Astraitė padeklamavo eilėraštį "Tėvynės ilgesys". Jaunučius paruošė jų vadovė G. Lukoševičiūtė.

Moksleivės ateitininkės sudainavo tris daineles, "Tėvų nameliai", "Aš esu lietuvė" ir "Partizanų dainą", vadovaujant Laimai Kušlikytei. Pabaigoj visi dalyviai sugiedojo Marija Marija, ir Ateitininkų himną. Kuopos pirm. L. Kušlikytė padėkojo visiems dalyvavusiems minėjime.

Po minėjimo buvo kavutė, užkandžiai, ir kepsniai - pyragai, kurinos pagamino mūsų mamytės, visi skaniai vaišinosi.

Į minėjimą buvo atvykę iš Detroito dr. A. Damušis su žmona ir dukryte Indre, su jais kartu buvo atvykę K. Jankauskas, V. Polteraitis. Iš Muskegen buvo atvykęs kun. A. Kardas ir Radišauskai. Lietuvos išlaisvinimo reikalui narių tėveliai ir svečiai suaukojo 25 dol. Visiems aukotojams nuoširdžiai dėkojam. Ypatingai nuoširdus ačiū dr. A. Damušiui už turtingą kalbą. Damušiai mūsų kuopą suorganizavo, jiems priklauso ta garbė ir didelė padėka nuo mūsų kuopos.

Vasario 19 d. mūsų kuopos buvo užprašytos šv. mišios už Lietuvą ir žuvusius karo audrose. Šv. mišias atnašavo kun. J. Žvirblis, Šv. Petro ir Povilo lietuvių parapijos bažnyčioje. Šv. mišių metu nariai priėmė bendrai Šv. Komuniją.

Birutė Žygaitė

Philadelphijos lietuviai, susirinkę minėti Vasario 16 d., sveikina Amerikos Lietuvių Tarybą, džiaugiasi josios nuveiktais darbais ir tikisi, kad Taryba ir toliau saugos lietuviškus reikalus ir gins juos atitinkamose įstaigose.

Philadelphijos Vasario 16 d. Minėjimo Komitetas
Jonas A. Stikliorius, pirm.
P. Mašalaitis, sekr.

Skelbkitės "Drauge".

ALICE STEPHENS DAINININKIŲ JUBILĖJINĖ PLOKŠTELĖ

Ištraukos iš 20-mečio jubilėjinio koncerto, naujausių, lietuvių kompozitorių kūrinių.

I pusėj — Sonata in D Major ..... Bruno Markaičio, S.J.
Įgrota garsaus smuikininko Francois D'Albert ir pianisto George Lawner

II pusėj — Kodėl Dainele ..... St. Šimkus
Ai siuntė mane ežeran ..... V. Banaitis
Vakaro Ilgesys ..... A. Vanagaitis
Batsiuvėlis ..... J. Zdanius
Suskambėjo ..... J. Kačinskas
Vėjų Šventė ..... B. Markaitis
Motinos Kalba ..... Vl. Jakubėnas

IŠEIS KOVO 1, 1961 ANT B & F, BUDAPEST GOLD LABEL, R.C.A., VICTOR

STEREO, **$5.95** (pridėt 50c persiuntimui), HI-FIDELITY, **$4.95**

Užsisakyti galima dabar:

ALICE STEPHENS --- CHICAGO CONSERVATORY
64 East Van Buren St., Chicago 4, Illinois
JONĖ BOBINIENĖ, 1530 So. 49th Ave., Cicero 50, Illinois

dovanos taupytojams

PADĖJUS $500.00 AR DAUGIAU

KAS DU MĖN. DUODAMOS VIS NAUJOS DOVANOS.

DARBO VALANDOS:
pirm. 9 iki 8 v. v.
antr. 9 iki 5 v. v.
trečiad. — uždaryta
ketv. 9 iki 5 v. v.
penkt. 9 iki 5 v. v.
šešt. 9 iki 1 v. p.p.

5¼% mokame už ilgalaikes taupmenas!

JOSEPH F. GRIBAUSKAS, vedėjas

ST. ANTHONY SAVINGS AND LOAN ASSOCIATION

1447 S. 49th COURT, CICERO 50, ILL./BI 2-1397, TO 3-8131

Planingas taupymas visada moka gerus
DIVIDENDUS!!
Nuo 1905 metų, tai yra, nuo pirmos įsikūrimo dienos,
MUTUAL FEDERAL SAVINGS
nuolat išmokėjo aukštus nuošimčius savo taupytojams

4¼% Metinis dividendas už santaupas visose sąskaitose!

PRADĖKITE TAUPYTI ŠIANDIEN

Mutual Federal Savings and Loan Association
Chartered and Supervised by the United States Government

2202 West Cermak Road, Chicago 8, Illinois
Phone: VIrginia 7-7747 JOHN J. KAZANAUSKAS, Pres

COMPLETE AUTO SERVICE
AUTOMOBILIŲ TAISYMO DIRBTUVĖ.

kurioje jūsų automobilis bus pilnai užbaigtas, pradedant motoro sureguliavimu, karosrijos ištaisymu, ratų subalansavimu, tiesaus važiavimo nustatymu, dažymu ir kitais darbais. Naujai padidintose dirbtuvėse naudojamos moderniškiausios mašinos automobilio karosrijai išlyginti. Dirbtuvėse vienu laiku gali būti taisoma virš tuzino automobilių.

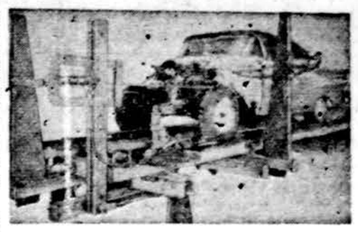

Sav. STASYS DAPKUS

4542-44 So. Western Ave., Chicago 9, Ill.
Telef. CLiffside 4-2241

INVENTORINIS
IŠPARDAVIMAS!

INVENTORINIAME IŠPARDAVIME PIRKSITE VISAS MEDŽIAGAS LABAI PIGIAI.
PASINAUDOKITE ŠIA RETA PROGA!

Stein Textile bendrovė yra pirmoji, kuri parūpino vilnonių, šilko, nylons, taffeta, aksomo ir kitų medžiagų siuntimui artimiesiems į Lietuvą ir tolimąjį Sibirą — už žemas kainas! Gavome specialių medžiagų paltams kaip vyrų, taip ir moterų: Veliūro, činčilos ir "needlepoint", kuriuos dar galima suspėti pasiųsti artimiesiems Lietuvon. Ypatingai yra atpiginta iki 50% medžiagos: (Draperies) — užuolaidoms, (Slip covers) — baldų užvalkalams ir (Upholstery) baldų apmušalams.

STEIN TEXTILE CO.
616 West Roosevelt Road, Chicago 7, Ill.
TELEFONAS — HARRISON 7-3737

Mūsų naujas adresas yra tik blokas į rytus ant Roosevelt Rd. nuo mūsų ankščiau buvusių patalpų.

Automobilius galite pastatyti nemokamai už kampo į šiaurę ant Jefferson St. — aikštėje

PASINAUDOKITE
"DRAUGO" SPAUSTUVĖS PATARNAVIMU

Dienraštis DRAUGAS spausdinamas moderniškoje spaustuvėje. Lietuvių tarpe nėra kitos moderniškesnės spaustuvės visoje Amerikoje.

DRAUGO spaustuvė spausdina gražiausias lietuviškas knygas, programas, pakvietimus vestuvėms ir kitiems reikšmingiems gyvenimo įvykiams. Mažai yra tokių spaudos darbų, kurių dienraščio DRAUGO spaustuvė negalėtų atlikti.

DRAUGAS turi atlikti daug spaudos darbų, kad galėtų išsilaikyti ir daryti pažangą. Kiekvienas spaudos darbas, duotas DRAUGO spaustuvei, yra parama dienraščiui.

Kviečiame visas organizacijas ir programų vadovus bei kitus lietuviškų draugijų vadus pasinaudoti dienraščio DRAUGO spaustuvės patarnavimu. Atvykite bent pasiteirauti kainų ir sužinoti, kokius patarnavimus mūsų spaustuvė gali Jums suteikti.

Remkite DRAUGĄ, kuris palaiko lietuvių kultūrinį gyvenimą išeivijoje, duodami spaudos darbus DRAUGO spaustuvei.

Visais spaudos darbų reikalais teiraukitės šiuo adresu:

DRAUGAS
4545 West 63rd Street
CHICAGO 29, ILL. — TEL. LU 5-9500

Raudonoji Kinija

(Atkelta iš 1 psl.)

griją ir kt. Tokiems kraštams, kaip Švedijai, Norvegijai, Danijai ar Suomijai, kurie yra draugiški Amerikai, Amerikos argumentai mažai ką reiškia. Jie ne tik pripažinę kom. Kiniją, bet ir balsuoja už jos klausimo įrašymą į darbotvarkę. Tikriausiai, jie ir balsuos už jos priėmimą į JT, kai prie to bus prieita.

Pagaliau ir patys Amerikos užsienių politikos vairuotojai, nepamirštant nė jos ambasadoriaus Adlai Stevensono, atrodo, tokią balsavimo matematiką puikiai supranta. Kai Senato užsienių reikalų komitetas juos egzaminavo, jie, tiesa, egzaminą išlaikė — visi sakė, kad eisią prieš komunistinės Kinijos priėmimą į Jungt. Tautas, bet čia pat kiekvienas jų sutiko, kad galįs ateiti laikas, kai kom. Kinija būsianti priimta į JT Amerikai besipriešinant. Ir jei tai įvyktų, jų manymu, Amerika neturėtų iš JT išstoti. O patsai valstybės sekretorius Dean Rusk su savo pavaduotoju Chester Bowles pabrėžia, kad ateityje, svarstant nusiginklavimą, negalima pamiršti ir ignoruoti komunistinės Kinijos su 650 mil. gyventojų.

TAIPEI, Formoza. — Raudonosios Kinijos artilerija praėjusį šeštadienį vėl stipriai apšaudė Quemoy salą. Raudonieji nešaudo tais sekmadieniais, kurie turi lyginį dienos numerį, kaip pvz., kad buvo vasario 26-toji.

— Š. m. vasario 8 d. JAV prezidentas ir ponia J. F. Kennedy surengė pirmą priėmimą Baltuose Rūmuose diplomatinio korpuso misijų šefams. Jame dalyvavo Lietuvos atstovas ir ponia C. Kajeckienė.

Jeigu DAŽŲ ar VARNIŠIO reikia
skambinkit HE 6-2011
dieną ar vakare. Turime didelį pasirinkimą spalvų ir rūšių. Dirbtuvės sav. chem. inžinierius Juozas Ruokis.
Už tą pačią kainą pristatom Čikagoje į namus.

VESTUVIŲ NUOTRAUKOS IR AUKŠTOS RŪŠIES FOTOGRAFIJOS MŪSŲ SPECIALYBĖ.
PRECIN PHOTO STUDIO
(Incorporated)
EDVARDAS ULIS, sav.
4068 Archer Ave. Tel. VI 7-2481

LIETUVOS GENERALINIO KONSULATO NEW YORKE PAJIEŠKOMI ASMENYS:

Baltuškienė-Buivydaitė Olesė, gimusi Kelmėje, ir vyras Baltuška Pranas.

Bendorius Silvestras, Jono ir Agotos sūnus, gimęs Burokų km., Suvalkų apskr.

Gavėnas Antanas ir Juozas, Juozo sūnūs.

Goštautas Algirdas, Antano sūnus, gimęs Joniškyje.

Kasmauskas Antanas, Leono sūnus, iš Pūželių km., Skaudvilės vals., Tauragės apsk.

Kasmauskas Jurgis, Petras, Povilas ir Kasmauskaitė Marijona, Pranciškaus vaikai, iš Puželių km., Skaudvilės vals., Tauragės apskr.

Klimavičius Romas, Jono sūnus. Jo tėvas kilęs iš Balsupių km., Marijampolės vals., ir Klimavičienė Ona, kilusi iš Vilkaviškio.

Krizauskas Petras, Kazio sūnus.

Norša Kazimieras, kilęs iš Liaudiškių km., Šeduvos par., miręs paliko stamboką palikimą. Jo įpėdiniai prašomi atsiliepti. Lietuvoje gyvenusios dvi jo seserys, o Čikagoje dvi pusseserės, bet jų antrašai nežinomi.

Povilaitis Stasys ir Antanina ir jų vaikai Aleksandras, Agnė, Elena ir Marija, gyvenę Judraičių km., Lekėčių val., Šakių aps.

Razikevičius Bronius, Jurgio sūnus, iš Joniškėlio vals., Biržų apskr.

Žvirblis Jonas, Antano sūnus, iš Ceniškių km., Joniškėlio vals., Biržų apsk.

Jieškomieji arba apie juos žinantieji maloniai prašomi atsiliepti:

CONSULATE GENERAL OF LITHUANIA
41 West 82nd Street
New York 24, N. Y.

ROZALIJA RASIMIENĖ, anksčiau gyvenusi šiose vietose: 1747 North Avenue, 1352 N. Wolcott, 1541 Wabansia, Chicago.

PETRAITIS J., gyvenęs 2018 ar 1565 North Hoyne Avenue, Chicago.

Jei giminės, pažįstami ar šeimos žinot ar šitie asmenys gyvi ar mirę, malonėkite pranešti Draugui laišku ar paskambindami LU 5-9500, skelbimų skyriui.

LIETUVIŠKI ATVIRUKAI

Atvirukai yra nečidelio formato kelių spalvų, pagaminti "silk screen" būdu. Yra sekantys rinkiniai:

Vardadienio	10	atvir
Gimtadienio	10	"
Padėkos	10	"
Užuojautos	10	"
Vestuvių	10	"
Vestuvių sukaktuvių	10	"
Padėka už užuojautą	10	"
Motinos Dienos proga	10	"

"Draugas" gali išpildyti užsakymus tik pilniems pakeliams (po 10 štukų) augščiau išvardintų atvirukų. Šių atvirukų gamintojas daro paruošęs vieną rinkinį maišytą, sudarytą iš vardadienio, gimtadienio, padėkos, užuojautos, vestuvių ir vestuvių sukaktuvių — viso 10 atvirukų. Atvirukų kainą $1.00 už pakelį.

DRAUGAS
4545 West 63rd Street
CHICAGO 29, ILLINOIS

Remkit dien. "Draugą"

RADIO PROGRAMA

Seniausia Lietuvių Radio Programa Naujoj Anglijoj, iš stoties WLYN, 1360 bangos, veikia sekmadieniais nuo 1:30 iki 2:00 val. po pietų. Perduodama: Vėliausių pasaulinių žinių santrauka ir komentarai, muzika, dainos ir Magdutės pasaka. Programa veda Steponas J. Minkus. Biznio reikalais kreiptis į Baltic Florists — Gėlių bei dovanų krautuvę, 502 E. Broadway, So. Bostone. Telefonas AN 8-0489. Ten gaunamas ir Draugas.

Pristatome Visokių Rūšių STATYBAI IR NAMŲ PATAISYMUI MEDŽIAGĄ

CARR MOODY LUMBER CO.
STASYS LITWINAS, Prez.
3039 So. Halsted St.
Tel. VIctory 2-1272
Apkainavimą ir prekių pristatymą teikiame nemokamai
Raštinė atidara kasdien nuo 8 val. ryto iki 6 val. vakaro ir šeštadieniais iki 3 val. p. p.

MOVING
A. BENIULIS atlieka įvairius perkraustymus bei pervežimus iš tolimų ir artimų atstumų.
Tel. RE 7-7083

IŠNUOMOJAMA — FOR RENT

NAMŲ SAVININKAI
TARPININKAUJAME BUTŲ IŠNUMAVIMUI
PATARNAVIMAS VELTUI
TURIME LAUKIANČIŲJŲ SĄRAŠĄ
BELL-VARPAS Real Estate
6455 S. Kedzie — Prospect 8-2233

Pigiai išnuom. kamb. vyrui, su atskiru įėjimu ir su VISAIS KITAIS patogumais. 7143 South Talman Ave. GRovehill 6-3069.

DĖMESIO!
ŠILDYMAS
A. Stančiauskas instuliuoja visų geriausių Amerikos firmų gazu ir alyva kurenamus pečius (furnaces), visų dydžių oro vėsintuvus bei Air Conditioners ir atlieka visus skardos darbus.
7304 So. Rockwell Street
Tel. GRovehill 6-7875

„VIKDO" Heating Co.
Įrengia naujus ir perstato senus visų rūšių namo apšildymus, pečius (furnaces), gas ir alyvos "conversion burners", vandens "boilers", vandens nutekėjimo rinas (gutters) ir atlieka visus darbus susijusius su namų apšildymu.
4444 S. WESTERN AVE., Chicago, Ill. VI 7-3447 — D. Žukauskas. Cicero tel. OL 2-2017 — V. Štuopys.

REAL ESTATE

MARQUETTE PARK

Bargenas. 7228 So. Claremont. Mūr. 5½ kamb. Naujas šildymas. 2 maš. garažas. Geram stovyje namas. Pirksite įmokėję $2,500, arba mažiau. Kaina tik $15,900.

Mūrinis 5 kamb., 15 m. senumo. Pirksit su mažu įmokėjimu. $15,500.

Mūrinis 6 kamb., 12 m. senumo. 50 p. sklypas. $18,900.

VAINA REALTY
6540 So. Western Avenue
REpublic 7-9515 arba REp. 7-4639

SHUKIS REALTY
6433 S. Pulaski St.
Tel. LUdlow 5-5900

Specialus nagingam asmeniui arti Archer Ave. 4 kamb. cottage ant 40 pėdų sklypo, apšildymas karštu vandeniu. Ištisas rūsys. Arti katalikiškos mokyklos ir bažnyčios. Įnešti $2,000.00. Pina kaina tik **$10,000.00.**

5 kamb. mūrinis (stucco), 3 miegam. Sklypas 60x160. Cemento patio. Garažas. Gazo apšildymas karštu vandeniu. Savininkas keliasi į Kaliforniją ir priverstas parduoti. Įnešti tik $3,500.00.

Arti 54th & Tripp Ave. Labai gražus Georgian style 5 kamb., 2 miegami. Gazo šilima, Garažas. Įnešti $4,000.00.

Puiki vieta. Geras namas visiems. ½ bloko nuo bažnyčios ir mokyklos. Archer Ave. susisiekimas. 5½ kamb. mūrin. 3 dideli miegami. Apsauga nuo potvynio. 2 autom. garažas. Pilna kaina $23,000.00.

De luxe Georgian. Tinkamas gydytojui ar profesionalui. 7 kamb. Rūsyje įrengtas baras ir kiti patogumai. Visas namas pilnai vėdinamas. (Air Conditioned). Kilimai nuo sienos iki sienos. Aluminijaus langai ir sieteliai. Viskas puikiai įrengta, tik ateiti ir gyventi. 1 blokas nuo katalikų mokyklos ir bažnyčios. Kaina $26,000.00.

1½ aukšto mūrin. 2 butai po 4 kamb. su atskiru apšildymu. Taip kaip naujas. Vieną butą galima užimti tuojau pat, o už antrą butą gaunate nuomos $125.00 į mėnesį.

Parduoti, pirkti ar išmainyti namus galite Čikagoje ar jos priemiesčiuose.

Turime nuosavybių visur, taip pat turime ir klientų, kurie nori pirkti.

Kreipkitės į mūsų raštinę, kur gausite geriausią patarnavimą.

Dėmesio, nuosavybių savininkai
Namus ir žemę pirkti, parduoti ir išmainyti galite per mus.
Turime didelį pasirinkimą naujų ir senų namų.
Perkamę žemės sklypus. Nėra jokių išlaidų pardavėjui.
COLUMBUS REALTY CO.
LAPKUS BUILDERS, INC.
LU 1-0400
6440 So. Pulaski Rd.

A. KATILIUS
REAL ESTATE
2456 W. 69th Street
Tel. RE 7-8399
Patarnauja perkant, parduodant nuosavybes. Parūpina mortgage. Business Bookkeeping. Notary Public.
INCOME TAX SERVICE

4 kamb (2 mieg.), autom. šildymas alyva. 9 metų. Rūsys, 80x100 p. sklypas, miesto vandenį ir kanalizacija, 1½ bloko nuo ežero, arti krautuvių ir kitų patogumų. Gera transportacija. Tik apie 50 mylių nuo Chicagos. $6,500. **A. Šimkus, Talman Realty Corp. RE 7-9400.**

MARQUETTE PARKE
Rinktinėje vietoje parduodamas sklypas — 30 x 125 p. R-2 Zoning. Mrs. Beržanskis. HEmlock 6-3939.

Pirkite JAV Apsaugos Bonus

CLASSIFIED AND HELP WANTED ADS

REAL ESTATE

S. J. MATAS
REAL ESTATE
10043 South Western Ave.
Ofiso BE 3-8252, rez. PR 6-6298
Didelis pasirinkimas namų Beverly Hills, Marquette Parko, Evergreen Pk. ir kit. apylinkėse.
Įvairūs namų remontai. Taisome plokščius ir stačius stogus.

Prie 80-os ir Morgan, puikus 2 po 6 kamb. mūr. namas. 2-jų maš. garažas. Alyva apšild. Skubiai parduodamas dėl mirties. Pilna kaina $26,000. Dėl smulkesnių informacijų, kreiptis Grigas Real Estate.

Dėmesio! Vienas biokas nuo mūsų raštinės naujas 1½ aukšto mūrinis namas. Dėl tolimesnių informacijų prašome kreiptis asmeniškai mūsų raštinėje. Kaina $32,500.

Marquette Parko centre 5 kamb moderniškai įrengtas bungalow. Metiniai taksai $200.00. Pilna kaina $18,900.00.

Prie 71 ir Sacramento gat. 7 metų 1½ aukšto mūr. namas. Namas liuksus įrengtas. Apsauga nuo potvynio. Gazo šiluma. 2 auto garažas. Sklepas pilnai įrengtas, baras, virtuvė, išvietė ir daug kitų patogumų. Pilna kaina $25,750.00.

Gražiai įrengtas 7 kambarių mūrin. bungalow. Gazo šiluma. Žieminiai langai. 2 išvietės. 2 auto garažas. Daug kitų priedų. Kaina $18,900.00.

Marquette Parko centre 5 metų ant plataus sklypo 3 butų liuksus namas. 1 po 6, 1 po 4, 1 po 3 kamb. Namas yra originalios statybos. Gražiai įrengtas sklepas. 2 atskiri gazo pečiai. 2 auto garažas ir gatvės įvažiavimas.

Gage Parke 9 metų mūrinė rezidencija su 2 auto garažu. Moderniškai įrengta, gazu apšildoma, arti bažnyčios ir mokyklų, puikus susisiekimas. Savininkas nupirko biznį ir turi skubiai parduoti su dideliu nuostoliu. Pilna kaina tik $16,750.

Brigton Parke 2 aukštų mūrinis namas su 2 auto mūr. garažu. Naujas alyvos pečius. Taksai žemiau $300.00. Laukiame rimto pasiūlymo.

Turime keletą lotų Marquette Parko rajone

A. J. GRIGAS
REAL ESTATE — INSURANCE — NOTARY PUBLIC
2501 West 69th St., Chicago, Ill.
Visi telefonai HEmlock 6-2500

ŠIMKUS
REAL ESTATE, NOTARY PUBLIC
Pilnas patarnavimas namų pirkimo bei pardavimo ir įv. reikalais, kaip: Auto leidimai, vairavimo leidimai, verčimai, sutartys ir kt.
4259 So. Maplewood Ave.
Telef. CL 4-7450 arba YA 7-2046
PILDOME INCOME TAX

Perkant ar parduodant nekilnojamą turtą-Real Estate — pirma pasitarkite su mumis dėl greito ir sąžiningo patarnavimo.
TALMAN REALTY CORP.
2625 W. 71st Street
Chicago 29, Illinois
Tel. REpublic 7-9400

1½ aukšto med. 4 ir 3 kamb. 86 p. sklypas. Gazu šildymas. Moderni vonia ir kabinetinė virtuvė. Arti 40 ir Francisco. $11,000. Skambinti p. Jakubėnienei.

3-jų butų med. 6—6—2 kamb. Gazu šildymas. Naujai atremontuotas. Arti 44-os ir Washtenaw. $19,000. Skambinti p. Jakubėnienei.

2-jų aukštų mūrinis, 6 ir 6 kmb. Nauja alyvos šiluma. Kilimai. Garažas. Arti 62-os ir Washtenaw. $29,500.

4 butų mūrinis po 5 kamb. Nauja gazu karštu vand. šiluma. 50 pėdų sklypas. $528 mėnesinių pajamų. Arti 65-os ir Francisco. $52,500.

3-jų metų mūr. 6—6—4 kamb. Ultra modernus. Pajamos virš $800 į mėn. Alyva šildymas. Garažas. Tik $47,500.

INCOME TAX SERVICE

Draudimo Agentūra Patarnauja Visais Draudimo Reikalais
J. BACEVIČIUS
BELL-VARPAS
REAL ESTATE
General Insurance. Notary Public
6455 SO. KEDZIE AVENUE
Tel. PRospect 8-2233

PROGOS-OPPORTUNITIES

Išnuom. TAVERNA SU VISAIS ĮRENGIMAIS. Arba krautuvė. 3113 So. Halsted St. (kreiptis 3-me aukšte). Tel. DAnube 6-5899

Platinkite "Draugą".

REAL ESTATE

Puikus 8 butų apartmentinis Marquette Parke. Virš $10,000 m. pajamų. Palankios finansavimo sąlygos. Nebrangus, pelningas. Saugiausias investavimas šiandien!

Tvarkingas, švarus, 1½ aukšto mūr. Gage Parke. 6 ir 3 kamb. butai. 2 maž. garažai. $20,800.

Šviesus 2-jų aukštų mūr. (5 ir 6 kamb.), 2 maš. mūr. garažas. Gage Parke. $23,800.

Netoli Marquette Parko, vos kelių metų, 5½ kamb. gerai pastatytas ir skoningai įrengtas mūr. bungalow. Vertas rimto dėmesio.

Arti Maria High 2-jų modern. butų su gražiai įrengtu beismentu. Kaip naujas, mūr. Įmokėti apie $9,000. Tikras bargenas.

Be virš suminėtų turime daug biznių bei namų, ne tik plačioje Chicagoje, bet ir už jos ribų. Kodėl nepasitikrinti?

J. STONKUS, R. E.
2617 W. 71 st St.
HE 6-1517 arba PR 8-1595

REAL ESTATE-INSURANCE
NORKUS & ASSOCIATES
2405 W. 51st Street
WAlbrook 5-5030
Vak. PR 8-2579
PILDOME INCOME TAKSUS

MARQUETTE PK. — $16,500
Graži, mūr 6 kamb., 14 metų rezidencija ant 40 pėdų sklypo.

8 APARTAMENTAI
Labai gerame stovyje mūr. namas Marquette Pk. Savininkas sutinka priimti geroje apylinkėje 2 butų po 5 kamb. mūr. namą dėl įmokėjimo. Prašome atkreipti dėmesį—$85,000.

BRIGHTON PARKE — 2x6
Mūrinis. 2 naujos gazo šildymo sistemos. Alum langai. Švarus rūsys. $23,000.

SU 4 MIEGAMAIS
Marquette Pk. 7 metų mūr. Visi įrengimai moderniški. Apsauga nuo potvynio. Garažas. $23,500.

NEPRALEISKITE PROGOS!
Prie Marquette Pk. 3 metų liuksusinis 2 butų mūr. namas ant labai plataus sklypo 4 mašinų garažas. Tik $45,000.

ĮSIGYVENĘS BIZNIS
Bridgeporte. Galima pirkti su namu, arba be namo. Biznio apimtis: 4—5 asmenų šeimai gražus pragyvenimo šaltinis. Teiraukitės mūsų įstaigoje.

PILDOME INCOME TAKSAS

P. LEONAS
REAL ESTATE
2735 West 71st Street
Tel. WAlbrook 5-6015

Mūrinis namas — 5 kamb. ir 5 kamb. angliškam sklepe. 50 pėdų sklypas. Gage Parke. Arti kraut. ir susisiekimo. Gražus ir nebrangus.

Naujas mūrinis. Brigthon Parke, 6 dideli kamb. ir puikus poilsio kambarys sklepe. Arti mokyklų.

Darbas namie: Med. namas ir geležies prekių krautuvė. Geros pirkimo sąlygos. Žinomas vardas.

Mūrinis — 2 po 6 kamb. ir butas sklepe. Brigthon Parko centre.

Mūrinis — 1½ aukšto. Centr. šildymas. $18,500.

Mūrinis — 10 metų. Puikiai įrengtas. Gage Parke.

ŠIMAITIS REALTY
INCOME TAX SERVICE
INSURANCE
2737 W. 43 St.
CL 4-2390

Naujų namų pasirinkimas
Marquette Parko apylinkėje
MODEL HOME
77th & WHIPPLE ST.
Atdaras apžiūrėjimui sekmad. nuo 1 iki 5 val. vak.
F. PETRAUSKAS CO., Builders
2523 West 69th Street
PRospect 8-3792

Mūras — Octagon — 5 kamb. Tas pats savininkas per 30 metų, puikiai išlaikytas ir prižiūrėtas 66 ir Fairfield. $21,500.

Mūrinė 5 kamb. rezidencija — 2 mieg. 73 ir Mozart. $16,800.

Mūras 2x6, garažas, alyva šildymas. 69 ir Artesian. $31,500.

Mūrinė 7 kamb. rezidencija, 12 metų. 40 p. lotas, įrengtas rūsys, 1½ vonios, 4 mieg., skubiai parduoda už $20,000.

Medinis 2 aukštai — krautuvė ir 2 geri butai, rūsys. 45 ir Talman. $15,500.

Mūras 8 butai (4 su baldais), pajamų $11,000. Kaina $68,000.

Naujas mūrinis, 3 mieg. arti mūsų įstaigos. $19,000.

Mūras 2 po 5 ir 4 kamb. butas rūsy, karšto vandens šildymas alyva, aukšta pastogė. Geras namas, gera vieta, geros pajamos. $35,500.

Mūras naujas 5 ir 4 viršuj, Garažas. 30 p. lotas. $35,500

Naujas mūrinis 3 mieg. ant 30 p. loto. Vertas $24,500.

Mūrinis 5 kamb. ir butas rūsys, garažas, naujas šildymas. $18,300.

Naujas mūrinis 4 mieg., garažas, jaukus sodelis, parkas. $23,000.

Mūras 2 po 4. Arti lietuviškos bažnyčios. Vertas $18,500.

Medinis 5 kamb. Ant 50 p. loto, šalia gal. stat. kitą namą. $13,000.

Mes turime daug įvairių namų. — Skambinkit, ateikit, pamatykit!

A. KAIRYS
REAL ESTATE
2517 West 69th Street
PR 6-0956

PARDAVIMUI

Išvykstant į Kanadą, skubiai ir pigiai pagal pirkėjo pasiūlymą parduodama naujas itališkas trijų ratų uždaras "Vespa" trokelis ir geras televizijos "combination" aparatas. Teirautis: J. Andrijauskas, Marian Hills Seminary, Clarendon Hills, Ill.

BUILDING & REMODELING

VACYS PETRAUSKAS
GENERAL CONTRACTOR
STATO
• REZIDENCINIUS, KOMERCINIUS IR VISŲ KITŲ RŪŠIŲ PASTATUS.
• PARUOŠIA SKLYPUS IR ŠTATYBŲ PLANUS, PAGAL JŪSŲ PAGEIDAVIMĄ.
6936 S. MAPLEWOOD AVE.
TELEFONAI:
RES. HE 4-7482 OFF. PR 6-0954

KERELIS BROS. CONSTRUCTION CO.
STATOME ĮVAIRIUS REZIDENCINIUS MEDICINOS IR PREKYBOS TIKSLAMS SKIRTUS PASTATUS.
ARCHITEKTAS ATLIEKA PLANAVIMĄ PAGAL JŪSŲ PAGEIDAVIMĄ
REPublic 7-8949
6350 S. ALBANY AVE. CHICAGO

STANKUS CONSTRUCTION CO.
Ofiso ir namų telefonas:
Atlieka planavimo ir statybos darbus, gydytojų ofisų, gyvenamųjų ir prekybos pastatų. Jūsų pasirinkimui turime virš 300 įvairių standartinių projektų.
PRospect 8-2013
7403 S. WESTERN AVE.
Chicago 36, Illinois

• STATYBA • PLANAI
• PASKOLOS
Gyvenami namai. Biznio, industrijos bei ofisų pastatai. Taip pat įvairūs pastatų remontai.
L. STAŠAITIS
Statybos Kontraktorius
6043 SO. SAWYER AVENUE
CHICAGO 29, ILL.
Namų Tel. PR 8-8378

JUOZAS ŽEMAITIS
IR VIC. SKADE, ST 8-9272
HEATING CONTRACTORS
Kas turite sutvarkyti apšildymo sistemas ar pakeisti naujomis, darykite dabar — sutaupysite. Gazo permitą gausite tuojau.
CICERO HEATING AND SHEET METAL
2431 South Kedzie Avenue
Chicago 23, Illinois
Tel. 277-1442, Res. OL 6-0412

KAZYS ČESNAUSKAS
CHICAGO 29, ILL.
6928 S. Maplewood Ave.
HE 6-2812 ir GI 8-4938
● Generalinis kontraktorius naujų namų statybai, įvairiems remontams ir namų pertvarkymams ● Turime didelį patyrimą namų statyboje. ● Patys atliekame cemento ir medžio darbus ● Apskaičiavimai nemokamai.

A. ABALL ROOFING
Įsteigta prieš 48 metus
Gutters, Downspouts, Stogai, Dumtraukiai Pataisomi, Išsmalinami arba dedame naujus. Dažymas iš lauko. "Tuckpointing". Pamatai atremontuojami. Pilnai apsidraudę. Nemokamai apskaičiuojame; žemiausios kainos. Darbas garantuotas. Atdara dieną ir naktį bei sekmadieniais.
LA 1-6074 ir RO 2-8778

ARTISTIC STONE BUILDERS
Higieniškų, nedegamų, nesenstamų ir kitokių konstrukcijų projektų sudarymas ir jų vykdymas.
600 West 80th Street
Chicago, Illinois
Tel. — ST 3-2150

Apsimoka skelbtis "DRAUGE" nes jis plačiausiai skaitomas lietuvių dienraštis. Gi skelbimų kainos visiems prieinamos.

1909 — 1961
FEDERAL SAVINGS AND LOAN INSURANCE CORPORATION — SAFETY OF YOUR SAVINGS — INSURED UP TO $10,000
Taupyk Stipriausioje
CHICAGOS TAUPYMO BENDROVĖJE!
4 1/4 %
Turtas $80,000,000.00
Atsargos Fondas ... $7,500,000.00
Dividendas mokamas visoms santaupoms
Justin Mackiewich, Chairman of the Board
Justin Mackiewich, Jr., President
FREE PARKING
STANDARD FEDERAL SAVINGS
AND LOAN ASSOCIATION OF CHICAGO
4192 ARCHER AVE., CHICAGO 32
PHONE: VIrginia 7-1141
VALANDOS: Kasdien įskaitant šešt. nuo 9 val. ryto iki 4 val. po pietų. Ketvirtadieniais nuo 9 val. ryto iki 8 val. vakaro. Trečiadieniais visai neatidaroma.

MARQUETTE PARKO CENTRE

Pakvietimas į elegantišką 7 kamb. mūro rezidenciją arti Maria High School.

6 kambarių mūras ir garažas, daug priedų ir patogu. $19,600.

Ant 50 pėdų sklypo Gražus namas, 6 kamb. apačioj ir 2 kamb. viršuj $19,300

Naujas 6 kamb. mūras, modernūs įrengimai ir didelis namas. $23,000.

Naujas 5½ kamb. mūras. Gražus. Arti mokyklos. $18,800.

Medinis 6 kamb. namas. Alyva šildomas, aluminium langai $14,850.

Arti parko puošnus 5 kamb. mūras. Augšta pastogė, garažas $21,400.

Didelis modernizuotas švarus 2 butų mūras ir garažas $33,500.

Mūrinė rezidencija ir mūro garažas ant plataus sklypo. $23,500.

Pasakų nerekia Naujas modernus 2 butų mūras prieš parką, garažas ir kiti priedai.

Pusantro aukšto mūras, garažas, 2 vonios. $60.00 pajamų ir erdvus butas savininkui. $25,500.

Trijų butų mūras, aluminium langai, 50 pėdų lotas. 3 auto. mūro garažas. Geležinė tvora $42,000.

Didelių 4 butų mūras, naujas alyva šildymas, garažas $45,000.

Rooming House 4 kamb. butas savininkui ir 3 kamb., vonia ir virtuvė su baldais išnuomota už $120.00. Kaina $16,500.

Šešių butų 2 aukštų mūras, visi gražūs geri butai $66,000.

Biznio namas $5,000.00 nuomos, alyva šildymas, geras mūras $26,400.

Mount Greenwood mažai šeimai geras pajamų namas. $330.00 mėn. nuomos, kaina $25,000.

Taverna, gražus 6 kamb. butas, biznio patalpa gerame mūro name. Vertas $34,400.

Vasaros rezortas poilsiui ir sveikatai, iki $9,000.00 pajamų, savininkas finansuos. $35,000.

PILDOME INCOME TAXAS ....

K. VALDIS REAL ESTATE
2655 West 69th Street, Tel. RE 7-7200 arba RE 7-8534

JEI TIK GERO NAMO REIK,
TU PAS ŠIMKŲ TIK UŽEIK.
JEI UŽEITI PER TOLI, TAI PASKAMBINTI GALI;
JIS PAS TAVE ATVAŽIUOS, NEMOKAMAI APSKAIČIUOS.
JEI REIK, PLANĄ PADARYS — GERAI, PIGIAI PASTATYS.
V. ŠIMKUS
2618 W. 71st Street. Tel. PR 8-4268 ir TE 9-5531

LIET. GYD. SUSIRINKIME

ŠIMTAPROCENTINIS PRITARIMAS MILIJONO FONDUI

Jau greit turėsime 50 po tūkstantį

Dr. Balukas, pirmininkas, su visa valdyba gražiai suorganizavo Ill. liet. gydytojų susirinkimą vasario 19 d. Martinique svetainėje, Evergreen Park., Ill. Susirinkimas gausus, programa pritaikinta Vasario 16. Nuotaika labai jauki ir draugiška. Pir mininkas ir valdybos nariai neišsiskiria iš eilinių narių ir neatsisėda salės gale už žaliojo stalo (kurio visai nebuvo), o išsiskirstę tarp savo kolegų ir svečių prie įvairių stalų sukuria labai mielą ir brangią šeimiškią nuotaiką, kuri ir ateityje mus visus vilios ir trauks dalyvauti tokiuose susirinkimuose.

Po pirmininko trumpo įvado **ponia Sruogienė** yra pakviečiama paskaitai. Paskaitininkė nuodugniai, moksliniai ir labai įdomiai grąžina mus į Lietuvos baudžiavos laikus, vaizdžiai atskleidžia nuotaikas ir priežastis kada ir kodėl baudžiava buvo įvesta, o vėliau panaikinta. Per bėga trumpai per Lietuvos Nepriklausomybės žydėjimo laikotarpį, o vėliau atskleidžia baisia dabartinę mūsų tautos kančią Maskvos vergijoje. Tema plati. bet per trumpą laiką ji sugebėjo mums perduoti esminius tos temos objektus. Užbaigusi p. Sruogienė susilaukė didelį susirinkimo entuziastinį plojimą.

Dr. Balukas padėkoja prelegentei už šią puikią ir naudingą paskaitą, kritiškai peržvelgia mūsų lietuvių politinę padėtį. Po to iškelia būtinumą remti ir suaktyvinti visom priemonėm mūsu dabartinę liet. kultūrinę veiklą čia išeivijoj. Su nepaprastu džiaugsmu pabrėžia, kokiu puikiu ir reikalingu laiku atėjo mintis mūsų lietuviams organizuoti Milijono dolerių fondą lietuviškiems reikalams. Jis iškelia to fondo būsimą reikšmę. Jo ir visų Milijono Fondo iniciatorių džiaugsmui ir pasididžiavimui lietuviais gydytojais, visi dalyvavę gydytojai ir svečiai su didžiausiu entuziazmu šimtaprocentiniai pritaria šio fondo idėjai. Šią dr. Baluko iškeltą rėmimo mintį visi palydėjo ilgais rankų plojimais.

Taigi šalia jau pasižadėjusių 32 po tūkstantį per privačius laiškus ar žodžiu, jau šiame susirinkime mažiausiai 15-18 gydytojų pažadėjo tapti to būsimo fondo aktyviais nariais. Iš viso galima skaičiuoti apie 50 tūkstantinių būsimam fondui. Pradžia jau labai gera.

Šiame susirinkime gydytojų privatūs pasisakymai

Dr. R. Vienužis (Vienožinskis) ir žmona **Janina,** Hampshire, Ill.: "Mudu abu pritariame šiai fondo idėjai. Jau inžinierių ir architektų baliuje aš, dr. B. Beinoris ir ponia Aldona, Wood Dale, dr. F. Mažeika ir žmona Valė, Lake Zurich, dr. A. Čiuris ir žmona Birutė, Lake Zurich, dr. V. Majauskas su žmona, Detroit, Mich., dr. A. Kudirka pažadėjome dr. R. Sidriui tą fondą remti ir aukoti po 1,000 dolerių. Aišku, pinigai turi būti saugiai investuoti ir mes aukojantieji turime aktyviai dalyvauti to fondo administravime".

Dr. K. Androzaitis ir žmona **Marytė,** dr. Jaras su žmona pareiškė džiaugsmą susirinkimo visuotiniu pritarimu. Nepaprastai didžiavosi pirm. dr. Baluku, kuris kaip pirmininkas, visu svoriu prisideda prie to fondo idėjos realizavimo.

Dr. Juozevičius, susirinkimo programos pirmininkas, pramato to fondo nepaprastą reikšmę ateities fondo lietuvybės išlaikyme, pažadėdamas savo paramą.

Dr. S. ir dr. M. Budriai, vieni iš aktyviausių Lietuvių Gydytojų Draugijos veikėjų, labai domėjosi to fondo idėja ir jos realizavimu.

Vanda Balukienė galvoja, kad tai yra pati didžiausia misija ir liet. gydytojai su žmonomis tikrai prisidės prie to fondo realizavimo šimtaprocentiniai.

Prof. dr. J. Meškauskas iškėlė reikalą suredaguoti gerą statutą ir patarė pasikviesti gerus teisininkus, kurie yra ekspertai tuose reikaluose.

Dr. A. ir dr. E. Miliai, South Holland, labai entuziastingai pasisakė Milijono Fondo idėjai ir pažadėjo vispusišką paramą jo realizavimui.

Dr. Ramonas su žmona, Orland Park, kuris neseniai pradėjo savo praktiką, pažadėjo savo paramą, kai tik užbaigs sutvarkyti savo būtiniausius asmeninius ir profesinius įsiparei gojimus.

Dr. G. Grinius ir žmona Aldona, Lockport, laiko fondo idėją labai realia ir galima įgyvendinti. Jie visus ragina prisidėti vieningai be asmeninių ir kitų išskaičiavimų.

Dr. P. Tonkūnas, dr. A. Valis - Labokas su žmona dr. Aldona pažadėjo paramą tam fondui.

Dr. J. Valaitis, kuris visada jautriai reaguoja į lietuviškus reikalus, pažadėjo šimtaprocentinę paramą fondui.

Dr. A. Lipskis ir žmona Alina (A. Liet. Gyd. Draug. Mot. Vieneto pirmininkė), LA Grange Pk., jau seniau per dr. Sidrį buvo pažadėję pilną paramą tam fondui.

Dr. Pr. Sutkus su žmona, kuri dar neseniai džiaugiasi savo praktika, buvo labai sužavėti dideliu užsimojimu M. Fondo organizavimu lietuvybės reikalams ir pažadėjo pilną paramą greitu laiku.

Dr. K. Bobelis ir žmona Dalia, Elgin, galvoja, kad tai yra mūsų lietuvių garbės reikalas sukurti tokį fondą, o tas fondas jau savo keliu bus didelis jėgos šaltinis mūsų kultūrinėj veikloj čia išeivijoj, o vėliau puiki dovana laisvai Lietuvai.

Turi turėti aktyvų balsą

Kaip matyti iš atskirų liet. gydytojų ir ponių pasisakymų, jie ne tik pritaria to Milijono Fondo idėjai, bet pažadėjo pilną paramą jo realizavime. Tik buvo vienas visų sutartinis pageidavimas, kad po 1,000 dol. aukotojai turi turėti aktyvų balsą to fondo administravime. Daugumas gydytojų pareiškė troškimą Milijono Fondą sujungti su L. B. Geležiniu Fondu. Žinoma, jeigu L. B. Taryba ir valdyba nesugebės giliau pažvelgti į 1,000 dolerių aukotojų pageidavimus ir negarantuos statute jiems aktyvių balsų fondo administravime, tas fondas nedaug tūkstantinių tesusilauks iš galinčių aukoti lietuvių. Jeigu taip įvyktų (nors tam niekas netikime) nebus kito kelio, kaip steigti aną minėtą fondą. Bet visiems lietuviams reikia daugiau bendradarbiavimo, o ne skaldymosi. Nekantriai laukiame L. Bendruomenės užbaigimo rengti G. F. Statutą, kuris turi būti tuoj paskelbtas viešai spaudoje. Straipsniai spaudoje ir privatūs laiškai su pažadais po 1,000 dolerių (kurių autoriams esame labai dėkingi) jau verste verčia atidaryti kelių savaičių bėgyje einamą sąskaitą tam didžiajam fondui. Kelių savaičių bėgyje viena ar kita forma minėti fondai turi parodyti konkrečią pradžią. O kai tas fondas taps realybe, pasaulio lietuvis tuoj pasijus didesnis ir stipresnis, o lietuviškam jaunimui jis būtų patrauklus ir darytų didelį įspūdį. Tada jaunimas tikrai didžiuotųsi mumis ir kartu mūsų tauta. O liet. kultūros veikla čia išeivijoje, ir vėliau laisva Lietuva susilauktų milžiniškos paramos.

Dr. A. Razma,
Wilmington, Ill.

SKAUTAI

(Atkelta iš 2 psl.)

giant į jų sukurtus rankdarbius, liudinančius apie lietuviško skauto-ės sumanumą ir menišką sugebėjimą.

Visos pastangos yra skiriamos jau tradicija virtusiai Kaziuko mugei, kurią ruošia visi 5 Chicagos lietuvių skautų-čių Tuntai, Korp. Gintaras ir Akademinis Skautų Sąjūdis.

Mugės atidarymas įvyksta šį sekmadienį, kovo mėn. 5 d. 11:30 val., kurį praves "Aušros Vartų" Tunto sesės, dalyvaujant garbės svečiams; jų tarpe Lietuvos konsului Chicagoje dr. P. Daužvardžiui su ponia.

Mugės metu mūsų jaunųjų svečių naudai veiks Korp. Gintaras kolegių sukurtas lėlių teatras. Keturios kavinės vaišins svečius garuojančia kava ir skaniais pyragaičiais, o valgyklose lietuviški valgiai patenkins kiekvieno išalkusio svečio apetitą.

Kvieskime visus pažįstamus, draugus ir svečius į šią smagią lietuvišką šventę, kurios metu galėsime įsigyti gražių rankdarbių, smagiai praleisti laiką skautiškoje šeimoje ir neskubėdami pasidalinti dienos įspūdžiais.

K. B.

A. † A.

LIUCIJAI ŠILEIKIENEI mirus,

jos mylimai dukteriai Irenai-Rasai, žentui Henrikui Miklams ir visiems artimiesiems nuoširdžią užuojautą reiškia ir kartu liūdi

ONA IR KAZYS MIKLAI
REGINA IR VYTAUTAS ČIRPULIAI
DANUTĖ IR HENRIKAS ALILIONIAI
IR RAMUTIS K. MIKLAS

A. † A.

LIUCIJAI ŠILEIKIENEI mirus,

jos dukterį Rasą su šeima nuoširdžiai užjaučiame ir kartu liūdime.

M. ir I. Veleckiai

Mielam Prieteliui

A. † A.

JONUI-BALIUI VILDŽIUI mirus,

jo žmoną Teofilę, vaikus Gediminą ir Laimutę su šeimomis ir jo artimuosius nuoširdžiai užjaučiame ir kartu liūdime.

Elena ir Stasys Mineikos

A. † A.

LIUCIJAI ŠILEIKIENEI mirus,

jos dukrą Rasą ir žentą Henriką Miklus nuoširdžiai užjaučia ir kartu liūdi

Liucija ir Vincas Šaudžiai ir Kačionių šeima

A. † A.

LIUCIJAI ŠILEIKIENEI mirus,

nuoširdžią užuojautą velionės dukrelei Rasai ir jos šeimai reiškia

Aleksandra ir Irena Miklas

A. † A.

ONA PILIPONIS

KUNEVIČIŪTĖ

Gyveno 3302 S. Union Ave.
Tel. YA 7-7484

Mirė vas. 26 d., 1961, 6:30 val. vak., sulukus 48 m. amž.

Gimė Chicago, Ill.

Pasiliko dideliame nuliūdime vyras Kazimieras, tėvai Stanislovas ir Antanina Kunevičiai, 4 dėdės: Pranas Kunevičius, jo žmona Ona ir šeima; Antanas Kunevičius, jo žmona Olesė ir šeima, gyv. Clinton, Iowa; Juozapas Dilda su šeima; ir Andrius Dilda su šeima, gyv. Kenosha, Wisconsin. Teta Adelia Vilčinskas, jos vyras Alfonsas, ušviai Ona ir Kazimieras Piliponiai, gyveną Kewanee, Ill., švogeris Jonas Piliponis, 2 švogerkos: Agnieška Klanovsky su šeima ir Marija Piliponis, kiti giminės, draugai ir pažįstami.

Priklausė Liet. Moterų Draugijai "Apšvieta", Lietuvių Moterų Piliečių Lygai, Šv. Kazimiero Vienuolyno Rėmėjų Draugijai, Šv. Jurgio parapijos Moterų Klubui ir Dariaus-Girėno Auxiliary Post No. 271.

Kūnas pašarvotas Jurgio F. Rudmino koplyčioje, 3319 So. Lituanica Ave.

Laidotuvės įvyks ketv. kovo 2 d., iš koplyčios 8:30 val. ryto bus atlydėta į Šv. Jurgio parap. bažnyčią, kurioje įvyks gedulingos pamaldos už velionės sielą. Po pamaldų bus nulydėta į Šv. Kazimiero kapines.

Nuoširdžiai kviečiame visus: gimines, draugus ir pažįstamus dalyvauti šiose laidotuvėse.

Nuliūdę: Vyras ir tėvai.

Laidot. direkt. Jurgis F. Rudminas, Tel. YArds 7-1138.

A. † A.

JUSTINAS ŽERINSKAS

Gyveno 6908 S. Artesian Ave.

Mirė vasario 27 d., 1961, 8:45 val. vak., sulaukęs 71 m. amž. Gimė Lietuvoje; kilo iš Panevėžio apskr., Smilgių par., Gilbonių kaimo. Amerikoje išgyveno 48 m.

Pasiliko dideliame nuliūdime brolis Kazimieras, brolienė Elzbieta, jų sūnūs: Alfred, jo žmona Jean ir šeima; Charles, jo žmona Lorraine ir šeima; ir William; giminės Eneskių ir Usalių šeimos, gyv. Springfield, Ill., kiti giminės, draugai ir pažįstami.

Priklausė Dariaus-Girėno Am. Legion Post No. 271 ir Šv. Vardo Draug. (Marquette Parke).

Kūnas pašarvotas Mažeikos ir Evans koplyčioje, 6845 S. Western Ave. Laidotuvės įvyks ketvirtad., kovo 2 d., iš koplyčios 8:30 val. ryto bus atlydėtas į Švenč. P. Marijos Gimimo parap. bažnyčią, kurioje įvyks gedulingos pamaldos už velionies sielą. Po pamaldų bus nulydėtas į Šv. Kazimiero kapines.

Nuoširdžiai kviečiame visus gimines, draugus ir pažįstamus dalyvauti šiose laidotuvėse.

Nuliūdę: BROLIS IR KITI GIMINĖS

Prašome Dariaus-Girėno Posto legionierius susirinkti į koplyčią trečiadienį 8 val. vakare militariniam apeigom.

Laidotuvių direkt. Mažeika ir Evans, tel. RE 7-8600

EDVARDAS SAUNORIS — GĖLININKAS

Paruošia gėles iš savo šiltadaržių vestuvėms, krikštynoms ir kitoms iškilmėms. Parūpina gėles ne tik laidotuvėms, bet ir gėles sodinti ir puošti kapus Jūsų artimųjų.

3942 W. 111th St., PR 9-1355 ir 9-1356

PIRKITE DABAR TIESIOG NUO MR. NELSON'

SAVININKO

SAINT CASIMIR MONUMENT CO.

3914 West 111th Street

Didžiausias Paminklams Planų Pasirinkimas Visame Mieste

Telef. — CEdarcrest 3-6335

Vienas blokas nuo kapinių

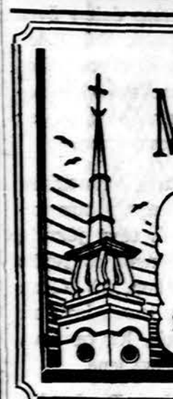

Laidotuvių Direktoriai

MAŽEIKA & EVANS

6845 SO. WESTERN AVE.

TRYS MODERNIŠKOS AIR-CONDITIONED KOPLYČIOS

MAŠINOMS VIETA

REpublic 7-8600 REpublic 7-8601

J. F. EUDEIKIS

LAIDOTUVIŲ DIREKTORIUS

TRYS MODERNIOS KOPLYČIOS

4605-07 South Hermitage Avenue
Tel. YA 7-1741-2

4330-34 South California Avenue
Telefonas LA 3-0440 ir LA 3-9852

AMBULANCE PATARNAVIMAS DIENĄ IR NAKTĮ

Petkus

TĖVAS IR SŪNUS

MARQUETTE FUNERAL HOME

TRYS MODERNIOS KOPLYČIOS

2533 West 71st St. Telef. GRovehill 6-2345-6

1410 S. 50th Ave., Cicero. TOwnhall 3-2108-09

AIKŠTĖ AUTOMOBILIAMS STATYTI

Ambulansų patarnavimas dieną ir naktį. Reikale šaukite mus.

Mes turime koplyčias visose Chicagos ir Roselando dalyse ir tuojau patarnausime.

SEKANTIEJI YRA NARIAI CHICAGOS LIETUVIŲ LAIDOTUVIŲ DIREKTORIŲ ASOCIACIJOS

PETRAS BIELIŪNAS
4348 S. CALIFORNIA AVE. LAfayette 3-3572

ANTANAS M. PHILLIPS
3307 LITUANICA AVE. Tel. YArds 7-3401

PETRAS P. GURSKIS
659 WEST 18th STREET Tel. SEeley 3-5711

POVILAS J. RIDIKAS
3354 S. HALSTED STREET Tel. YArds 7-1911

LEONARDAS F. BUKAUSKAS
10821 S. MICHIGAN AVE. Tel. COmmodore 4-2228

JURGIS F. RUDMIN
3319 S. LITUANICA AVE. Tel. YArds 7-1138—1139

VASAITIS — BUTKUS
1446 S. 50th AVE., CICERO, ILL. Tel. OLympic 2-1003

STEPONAS C. LACKAWICZ
2424 W. 69th STREET Tel. REpublic 7-1213
2314 W. 23rd PLACE Tel. VIrginia 7-6672

VANCE FUNERAL HOME
1424 S. 50th AVE. OLympic 2-5245 ir TOwnhall 3-9687

JOHN W. PACHANKIS MONUMENTS

C. VITKAUSKAS-VITKUS

6819-21 So. Western Ave. — All Phones GR 6-3745

GRAŽIAUSIŲ PAMINKLŲ PASIRINKIMAS

Lietuviai savininkai

— o —

Atdara kasdien ir sekmad. nuo 9 v. ryto iki 5 val. popiet

GUŽAUSKŲ BEVERLY HILLS GĖLINYČIA

Geriausios gėlės dėl vestuvių, banketų, laidotuvių ir kitų papuošimų

2443 WEST 63rd STREET

Telef. PR 8-0833 PR 8-0834

DIDŽIAUSIA IR MODERNIŠKIAUSIA PAMINKLŲ DIRBTUVĖ CHICAGOJE

Pirkite tiesiog iš gamintojo ir sutaupysite!

John Savickas Monuments

11849 So. Kedzie

Chicago 43, Ill.

Jūsų pasirinkimui didžiausias rinkinys gatavų pavyzdžių.

Dėl susitarimo (appointment) galite pašaukti kiekvienu laiku

Telefonai: BE 8-3632 arba BE 3-4718

Atidara kasdien ir sekmadieniais nuo 8 val. ryto iki 5 v. vak.

× **Garsus Paulistų berniukų** ir vyrų choras išpildys muzikos koncertą šitą sekmadienį, kovo 5 d., Marijos Aukštesniosios mokyklos salėje, W. Marquette ir S. California gatvėse. Prasidės lygiai 3:30 val. p. p. Kas mėgsta muziką, tai šis choras tikrai sužavės savo dainavimu. Pirma dalis yra sudaryta iš lotyniškų giesmių. Antra dalis programoje yra liaudies dainos: ispanų, prancūzų, anglų ir airių. Choro vedėjas kun. E. O'Malley yra patyręs muzikos žinovas ir vadovauja tam pačiam chorui virš 30 metų. Laivas ir The Marian rengia šitą nepaprastą muzikos šventę.

× **Prof. Mykolas Biržiška,** 1944 — 1956 m. dar tebebūdamas Vokietijoje, Greifswaldo universiteto bibliotekoje užtiko Liudviko Rėzos keliolika nežinomų akademinių spausdinių. Tie raštai atsirado iš įvairiom progom skaitytų paskaitų Karaliaučiaus universitete, kaip tų paskaitų rankraščiai. Visi jie liečia krikščionybės išsiplėtimą Lietuvoje. Prof. M. Biržiška juos bibliokrafiškai aprašė ir pridėjo komentarus bei svarbesnes ištraukas. Viso susidarė 23 puslapiai rankraščio. Studiją prisiuntė Tautos Praeities redakcijai, ir ji tilps to žurnalo trečiojoj knygoj.

× **Jaunųjų ūkininkaičių organizacija,** pasivadinusi 4-H klubu, sėkmingai veikia Bridgeporte, Šv. Jurgio parapijoje. Praeito sekmadienio vakarą jie turėjo savo pramogą. Tėvams sunešus maisto, buvo suruošta skani vakarienė. Patys organizacijos nariai suruošė programėlę. Buvo parodyti paveikslai iš jų veiklos. Dalyvavo prel. Ant. Martinkus ir kun. J. Prunskis. Įdomu, kad į tą ūkininkaičių organizaciją dedasi ir miesto jaunimas. Bridgeporto skyriuje yra arti 30 narių.

× **Robert F. Kennedy,** Amerikos prezidento brolis ir teisingumo sekretorius, sutiko atvykti ir pasakyti kalbą Amerikos ir Kanados lietuvių Dainų šventėje, kuri rengiama Chicagoje liepos 2 d. Tai bus pirmas Amerikos kabineto nario atsilankymas pas lietuvius. Dainų šventės komitetui pirmininkauja prel. Ignas Albavičius.

× **Elena Blandytė,** aktorė ir solistė, skaitys Rabindranath Tagorės poeziją to didžiojo pasaulio poeto šimto metų nuo gimimo paminėjime. Apie R. Tagorę kaip kūrėją paskaitą skaitys **kun. Alf. Grauslys.** Minėjimas bus sekmadienį, kovo 12 d., 3 v. p. p. Jaunimo Centre. Ruošia vyr. šatrijiečiai.

× **Prof. dr. Zenonas Ivinskis,** istorikas, kuris pakaitomis gyvena Romoje ir Bonnoje, kviečiamas į JAV dalyvauti Amerikos ir Kanados Lietuvių Fronto Bičiulių studijų savaitėje. Tikimasi, kad jis atvažiuos, nes Chicagoje dar gyvena ir jo senutė motina.

× **Tėvas Jurgis Gailiušis,** Pranciškonų provincijolas, ir **inž. Julius Gravrogkas,** buv. VDU universiteto rektorius Kaune, sutiko įeiti L. K. Mokslo Akademijos suvažiavimo garbės komitetan. Suvažiavimas įvyks š. m. rugsėjo 1—3 dienomis Chicagoje.

× **Kun. Juozas Prunskis** pakviestas pasakyti pamokslą Marijonų Bendradarbių seime, kuris įvyks kovo 19 d.

× **Kas penktadienio vakarą** 7 val. 30 min. lietuviškai vaikščiojami Kryžiaus keliai Šv. Jurgio bažnyčioje.

× **At-kų Jubl. Komitetas** uždaro einamąją sąskaitą banke ir prašo, kas turi čekius, jų nelaikyti, bet inkasuoti. Taip pat, jei kas turi dar neapmokėtų sąskaitų, prašoma jas greičiausiai patiekti kasininkui dr. B. Paliokui, 6922 S. Rockwell St., Chicago 29, Ill. Per Finansų Komisijos knygas perėjo viso $12,489.12 pajamų. Vien atsiliepdami į Finansų Komisijos išsiuntinėtą aplinkraštį vienminčiai atsiuntė $3,510 kongreso išlaidoms padengti. Gi toji komisija teturėjo tik $210.75 išlaidų. Fin. Komisiją sudarė: Alf. Pargauskas, pirm., dr. B. Paliokas, kasin., ir nariai: J. Augius, J. Meškauskas, A. Salys ir A. Tamulis.

× **Dainų šventei rengti komitetas** kreipėsi į JAV Lietuvių Bendruomenės apylinkes prašydamas visose apylinkėse paskirti tinkamus asmenis aukoms rinkti, prisidėti, kad aukų rinkimas nebūtų uždelstas, pranešti dainų šventės komitetui, kas apylinkėse įgalioti aukas rinkti. Prel. Igno Albavičiaus vadovaujamas dainų šventės komitetas tikisi, kad Liet. B-nės apylinkės ir lietuviškos organizacijos savo aukomis parems lietuvių dainų šventės rengimo darbą ir pasisekimą.

× **Inteligentėms moterims** rekolekcijos Chicagoje bus kovo 23-26 dienomis tėvų jėzuitų koplyčioje. Konferencijos įvyks 7:30 val. v. Ves kun. Alf. Grauslys. Rekolekcijų surengimu rūpinasi giedrininkės, kurioms vadovauja E. Juknevičienė.

× **Tėvų Marijonų Bendradarbių** Chicagos apskrities piknikas įvyks birželio 25 d., t. marijonų sode Hinsdale. Norisi visuomenei pranešti, kad būtų galima išvengti susidūrimų su kitais piknikais.

× **Cicero Aukšt. Lit. mokykla** ir "Technikos Žodžio" rėmėjai kovo 5 d. 3 v. p. p. Šv. Antano parapijos salėje rodys Kuczewskio susuktą filmą iš Lietuvos.

× **Kun. B. Sugintas** už sausio mėnesį pasiuntė visom trim gimnazijom 1,160 dol. Į tą sumą įeina ir Reginos Galinienės iš Kaandos būrelio saleziečiams surinkti 40 dol.

× **Kun. V. Andriuška, MIC,** kovo 2 d. išvyksta į Minersville, Pa., vesti rekolekcijų. Ten jis gavėnios susikaupimus praves keliose lietuvių parapijose lietuviškai ir angliškai.

× **Poete Julija Švabaitė-Gylienė** pradėjo dirbti "Draugo" įstaigoje.

× **Balfo skyrius Bridgeporte** sekmadienį turėjo darbingą susirinkimą.

× **Sktn. J. Bobinienė** su jos vadovaujamu "Aušros Vartų" tuntu praves Kaziuko Mūgės atidarymo ceremonijas. Kaziuko mūgė atidaroma sekmadienį, kovo 5 d. 11 val. 30 min. (Pr.)

× **Dr. Vladas Šimaitis,** nekilnojamo turto įstaigos vedėjas Brighton Parke, padeda užpildyti income tax pareiškimus. Galima užsisakyti iš anksto — 2737 W. 43 St., **CL 4-2390.**

Laiškai Amerikos Lietuvių Tarybai

Šv. Kazimiero parapijos ruoštame 16-tos vasario minėjime Lietuvos vadavimo reikalams surinkta 152 dol., kuriuos ir prisiunčiu. A. L. P. Pašalpinis klubas irgi pasiunčia 100 dol. Be to Dr. B. Matulionis tą dieną buvo kalbėtoju Lawrence, nedalyvavo, bet jis tikiu, savo auką atskirai prisiųs. Tad sulig mūsų nedidelės kolonijos, atrodo, ganėtinai.

Kun. V. Martinkus,
Providence, R. I.

Per minėjimą Vasario 16-tos, Beverly Shores Klubas surinko $109.29 Amerikos Lietuvių Tarybai Lietuvos laisvinimo reikalams.

Pirmininkas Zigmas Jonynas
Sekretorius Stasys Baipsys

LAIVAS IR THE MARIAN RENGIA MUZIKOS KONCERTĄ
Marijos Aukštesniosios Mokyklos salėje
1961 M. KOVO (MARCH) 5 D., 3:30 PO PIETŲ

PROGRAMĄ IŠPILDYS
Chicagos Paulistų Choras, kurį sudaro
BEVEIK 100 VYRŲ IR BERNIUKŲ

Visos vietos rezervuotos, bilietų kaina $2

BILIETAI GAUNAMI: Laivo ir The Marian administracijoje, 4545 West 63 Street; Aušros Vartų klebonijoje, 2327 W. 23 Place; Teresa Kilas, 2640 W. 69 St.; Eleanora Janulis, 3815 W. Marquette Road; Albina Poska, 6606 S. Washtenaw Ave.; Elena Sirvinskas 4541 So. Rockwell St.; Franceen's Moterų Rūbų krautuvėje, 6924 South Western Ave.; Kun. Alfonsas Micka, MIC, Marian Seminary, Clarendon Hills, Ill.

IŽUI ŠNIOKŠČIANT

Reportažas iš Č. A. L. mokyklos

Gyvename atvirkštinių sąvokų krašte, kur garbė dažnai stelbia padorumą, o miklus liežuvis — triūso vertę. Dar dažniau reklaminė pagyra iškerioja plačiau, negu priderėtų, ir besaikis savęs liaupsinimas kabina minčiai antsnukį. Riebėja vešios iliuzijos...

Šios mūsų mielo gyvenamo krašto ugnys baigia ir mus apnikti. Jų badomi traukiamės iš lietuvybės vardu supūsto dulkių debesio į traškųjį kiautą, nors pro jo plyšius jau regime tautinių pastangų šiurpų ir šaltėjantį stingimą. Kadaise galinga srovė tvinusį ryžtą savo tautai ambasadoriauti šiandien bedengiąs storėjantis ledas. Juk prieš vėją nepapūsi...

Atrodo, kad opiausia lietuviškos aplinkos žaizda yra mūsų šeštadinininių lituanistikos mokyklų reikalai. Jei anksčiau anglų kalbos skambesys jose kėlė nerimą saujelei tėvų, tai šiandien tuo slogučiu susirūpino ir spauda: Mūsų Vytis, Nr. 6, žurnalas ir Sūkurys, Nr. 19 — 20. Abu šie jaunajai kartai skiriami spausdiniai kelia autorių mintį, kad šeštadieninės lituanistikos mokyklos yra lietuvybės reikalams mažavertės, nes praranda ..."didžiausią mūsų kultūros originalumą — lietuvių kalbą"... (Š. Milišauskas, MV). Skaudūs, bet teisingi žodžiai...

Neramu, kad tai tinka ir Č. A. L. mokyklai. Ir čia mokinių lietuviško žodžio dvelktelėjimas yra tiek pat retas pertraukų metu, kaip ir pusnis Arizonos tyrlaukiuose. Šiai negerovei išveisti tėvų telktos pastangos iki šiol bliuško atvirkštinėje vertybių ir ceremonializmo sanpratoje.

Be reikalo čia būtų ir burna aušinama, kalbant apie šiuos graudžius reikalus, jei vyresniųjų apkiautimo neatsvertų jaunasis entuziazmas. Vegi, lietuvybei daugiau žadąs, nei šimtai vėliavų, tuo tarpu dar labai negausus ir gležnutis Č. A. L. M. mokinių būrelis renkasi kiek vieną sekmadienio vidurdienį savo rašinių mokyklos ruošiamam metraščiui nagrinėti, talsyti ir iš klaidų pasimokyti. Šio būrelio darbas teturi du keliu: jis išjudins apsnūdusią arba, jam nutrūkus, dulkės nusės ant lietuvybės kapų velėnos. Kaip kadaise artilerija gelbėdavo ižu pražilusiam Nemunui surasti tinkamą vagą, reikiamon veton stukteldama, taip ir šiam būreliui talkon atskubėjo mok. D. Velička, tėvų komitetas (V. Šimkus, A. Jakševičius, M. Tautvaišienė, L. Bendoraitienė, K. Drunga, D. Šukelis ir F. Valinskas), kalbamų mokinių tėvai ir kiti bičiuliai. Bet kodėl tik tiek mažai? Kur visi kiti? Juk gležnutis daigelis gali būti žaismingos minios sutryptas! Jis gali ir pats nuvysti, šaknims syvų pristigus!

Lituanistinių mokyklų darbo kryptis nepateisino ligi šiol turėtų vilčių. Tai greičiausiai atsitiko dėl to, kad pasirinktas pasyvusis darbo metodas, nepaisyta esamų sąlygų, supančių audrų grėsmės ir gyventa praeitimi. Ar nuostabu, kad jauna dvasia veržiasi iš kiauto, perėgai tursojusi tamsiame užkrosnyje, ir stiebiasi į pirmąjį pasitaikiusį amerikonišką vėjoklį, jei neranda kitokios atramos? Mok. D. Veličkos ir tėvų komiteto darbas yra, sakytum, liepto tiesimas iš įgrisusios apeiginės tuštumos, todėl mokiniams patrauklus ir prasmingas. Prasmingas mokinių ūpui sužadinti, nes skatina jų kūrybinę veiklą. Jis ypačiai naudingas lietuvių tautai, nes ugdo ateities darbuotojus ir tramdo balaganišką skonį. Poetės žodžiais tariant:

Ilgesys aptvindė sielą,
Dega vis žaizda gyva,
Bet iš kapo kelsies, miela
Kankinė tu, Lietuva.
(G. Tulauskaitė).

Mokinių darbų metraštis yra viena tos vizijos apraiška. Tad visi talkon! Tekylie greičiau kankinė ta Lietuva!

J. Grabauskas

SVEIKINIMAI PAVERGTAI LIETUVAI

JAV Liet. Bendruomenės Bostono apygardos atstovai 1961 m. sausio mėn. 15 d. susirinkę į savo visuotinį susirinkimą, siunčia nuoširdžiausius sveikinimus Pavergtai Lietuvai, sesėms ir broliams lietuviams.

Mes gerai žinom, kad šiandien visos lietuvių tautos dvasinės ir fizinės jėgos, mokslas, menas ir ūkis turi tarnauti Sovietų Sąjungai, tik ne lietuvių tautai. Toj juodoj nelaisvės nakty tegu būna gyva ir nepalaužiama lietuvių tautos dvasia, tegu visokiose gyvenimo sąlygose būna gyvas laisvės ir nepriklausomybės siekimas, kuris tik vienas tegali sudaryti sąlygas lietuvių tautai, jos mokslui, menui ir ūkiui tarpti. Broliai ir sesės, mes visada esam ir būsim su jumis.

CHICAGOS ŽINIOS

NAUJAS ILLINOIS TEISYNAS

Illinois senatui įneštas naujas šios valstybės kriminalinio kodekso projektas. Jis išlygins ir suvienodins ligšiolinius kriminalinės teisės nuostatus šioj valstybėj. Jį paruošė Illinois ir Chicagos teisininkų sąjungos, vadovaujant Cook apskrities kriminalinio teismo vyr. teisėjui R. B. Austin. Nenumatoma opozicija šiam naujam teisynui. Jame bus ir kaikurių pakeitimų. Pvz. bausmes skirs teismui pirmininkaująs teisėjas. Prisiekusieji (jury) teisėjai tik nuspręs — kaltas ar ne. Bausmės už gembliavimą apims ir gaminančius gembliavimo įtaisus. Bus išmesti pasenusieji nuostatai, kaip pvz. apie duelį. Vaikai už kriminalinius nusikaltimus bus laikomi atsakingi nuo 13 metų (dabar — nuo 10). Tikimasi didesnės opozicijos dėl nuostato, kuriuo būtų leidžiamas abortas, jeigu nustatyta, kad naujagimis gimtų su sunkiais, nepataisomais fiziniais ar protiniais defektais. Toks negimusių žudymas jau būtų prieš prigimtą teisę.

POLICININKAI IŠMETĖ MĖRO AIŠKINTOJĄ

Masiniame Chicagos policininkų mitinge, įvykusiame Šv. Judo salėje, 221 W. Madison, Chicagoje, buvo išmestas mėro R. Daley pasiųstas pareigūnas Raymond Simon, 29 m. Jis turėjo susirinkusiems paaiškinti, kodėl planuojamas yra pakeitimas, kuriuo praplečiamos Chicagos mėro ir policijos vadovybės teisės policininkus bausti ir atleisti, susiaurinant ligi šiol turėtas tuo atžvilgiu Civilinės Tarnybos komisijos teises ir už davinius. Tuo pakeitimu norima įvesti didesnė drausmė policijoje. Pakeitimas išeina iš Wilsono iniciatyvos. Pirmą kartą Wilsonas sutiko tokią stiprią organizuotą opoziciją savo reformom Chicagoje. Buvo susirinkę keli tūkstančiai policininkų. Vėliau, išeidami, daugelis rado prie savo automobilių prisegtus pabaudos raštelius už nusikaltimą mašinų statymo taisyklėms.

296,650 INVALIDŲ

Chicagos apylinkėje gyvena 296,650 jauni ir vyresni invalidai. Taip skelbia vadinamoji Velykinių Ženklelių draugija, kuri Velykų proga paskleidžia specialius ženklelius, rinkdama aukas tokių invalidų šelpimui. Šiemet numatoma surinkti ketvirtį milijono dolerių.

PAGROBĖ BRANGENYBIŲ UŽ $10,000

Keturi ginkluoti, maskuoti banditai apie 4 val. nakties pirmadienį įsiveržė į Patro Maglaris namus Auroroj ir pabėgo, pagrobę pinigų ir brangenybių apie $10,000. Banditai surišo šeimininkus ir jų žentą J. Benakį su žmona, nutraukė telefoną ir pabėgo.

TRUPUTĮ ATPIGO PRAGYVENIMAS

Chicagoje sausio mėnesį, palyginus su vasariu, pragyvenimo išlaidos atpigo 0.2 procento. Atpigo drabužiai, pramogų išlaidos, susisiekimas, bet šiek tiek padidėjo gydymosi išlaidos ir maistas.

SPORTO IR ATOSTOGŲ PARODA

Viena iš didžiausių pasaulyje sporto ir atostogų paroda atidaroma penktadienį, kovo 3 d. International Amphitheatre patalpose (Halsted ties 42 gatve, prie skerdyklų). Numatoma, kad įvairiausių įtaisų sportinin kams ir atostogautojams bus išstatyta už $15,000,000. Kasdien 2 val. p. p. ir 8 val. v. bus speciali programa. Parodoj bus įrengtas 100 pėdų prūdas, kur lankytojai galės meškerioti upėtakius. Lankytojai, ypač programų metu, turės progos pamatyti įvairias sporto įžymybes; televizijoje pažįstamą John Bromfield, gražiąją čikagietę, kuri vyks darbuotis į Laosą, Margaret McDowell; pasaulio čempioną meškeries mėtyme John Dieckman, moterų strėlių šaudymo čempionę Ann Clark, treniruotojus su išmokytais šunimis, saminole indėnas risis su aligatoriumi ir jį hipnotizuos, — garsius šokėjus į vandenį; programoje bus galima matyti kai ką iš filmo "Swiss Family Robindon", bezdžionių ir šunų lenktynes. Parodoje savo eksponatus turės beveik visos šio krašto valstybės, taipgi bus eksponatų iš Kanados, Meksikos ir Afrikos.

PADUGNIŲ ELEMENTAS SIAUČIA

Policijai žinias teikęs apie narkotikų spekuliantus George Lemon, 27 m., rastas nužudytas Evergreen Parke, Chicagos priemiesty. Jo galvą perskrodusios keturios kulkos. Jis yra buvęs kalinys, baustas už plėšimą ir vogimą iš krautuvių. Paskutiniu metu jis apie 8 mėnesius bendradarbiavo su policija, gaudant narkotikų spekuliantus.

Iš arti ir toli

URAGVAJUS

— **Vasario 16-toji Urugvajuj.** Minėjimas koncentravosi šalies sostinėje Montevideo mieste, kur gyvena dauguma Urugvajaus lietuvių ir kur pilnateisiai veikia Lietuvos pasiuntinybė. Lietuva ir lietuviai ypačiai plačiai buvo minimi radijo bangomis. Lietuviškos programos iš Radio Independencia ir Sarandi buvo turiningos min. dr. K. Graužinio, kitų tautiečių ir Lietuvos draugų atatinkamomis kalbomis ir menine dalimi. Specialią programą per Voz del Aire pravedė ištikimas lietuvių draugas žurnalistas J. P. Martinez Bersetche. Joj ispaniškai iš samų žodį vėl tarė min. dr. K. Graužinis ir svečias iš Argentinos, vienos antikomunistinės organizacijos pirmininkas ukrainietis Rubinec. Arti Buenos Aires miesto esanti radijo stotis Colonia, neseniai pradėtose Martines Bersetche programose Laisvės Balse pirmą kartą į Argentinos ir Urugvajaus lietuvius prabilo Lietuvos pasiuntinybės spaudos attache K. Čibiras lietuvišku žodžiu, o taip pat ir Lietuvos ministerio prakalba ispaniškai.

Vasario 16 d. vakare Lietuvos pasiuntinybėje tradiciniame priėmime atsilankė net 4 aukšti Urugvajaus užs. reik. ministerijos pareigūnai su dr. Fernandez priešakyje, įteikdami pasveikinimą šios šalies užsienio reik. ministerio bei vyriausybės vardu.

Oficiozinis dienraštis "El Debate", gražiame straipsnyje atpasakojęs didžiosios lietuvių dienos istoriją, pabrėžė: "Lietuva šiandien yra pavergta kar čioje ir nežmoniškoje sovietinio despotizmo vergijoje. Šioji vergija yra kaip tamsi naktis kilnios tautos istorijoje, bet kada nors vėl užtekės išlaisvinimo saulėtekis". Valdžiai artimi dienraščiai "El Pais" ir "El Plata" įsidėjo kito lietuvio žurnalisto straipsnius apie Vasario 16 prasmę.

Visuomeninis masinis aktas įvyko vasario 18 d. naktį Urugvajaus Lietuvių Kultūros Drjos patalpose, kur šimtai tautiečių su dideliu susikaupimu sekė gerai pravestą programą. Kalbėtojai: min. dr. K. Graužinis, P. J. Martinez Bersetche tėv. J. Bružikas, latvis V. Bergmanis, draugijos pirm. J. Jazauskas savo mintis išreiškė trumpai, bet turiningai. Buvo paskaityta spaudoje jau skelbta patriotinės visuomenės nusistatymą formuluojanti rezoliucija. Vyt. Dorelio vedamas choras šiemet pasirodė su naujesniu repertuaru, su daugiau jau nimo ir didesniu pasiruošimu. Aktui vadovavo jaunuolis Kl. R. Vidžius.

Lietuvių bažnyčioje pamaldos už Lietuvą buvo dviem atvejais: vasario 16 vakare, kada šv. mišias už tėvų žemę ir jos mirusius bei gyvus kovotojus buvo užprašęs svečias iš JAV Jurgilas su žmona. Vasario 19 d. buvo antrosios šv. mišios už Lietuvą, kurias atlaikė ir patriotišką pamokslą pasakė misionierius t. J. Bružikas. Pamaldose dalyvavo ir pasiuntinybės personalas. Balgiant buvo jautriai sugiedotas Lietuvos himnas.

— **Dešimt metų nuo jėzuitų** įsikūrimo Urugvajuje. Dabar Montevideo lietuvių kolonija turi nusavą bažnyčią, prie kurios yra salė su įvairiomis patalpomis ir vienuolynas, be to, sporto aikštė. Įvykiui paminėti buvo iškilmingi pietūs ir menine dalis su Vyt. Dorelio vedamo choro pasirodymu ir tautinių šokių ansamblio "Gintaro" programa. Įsigyti dideli vargonai ir likviduotos visos skolos. Šiuo metu klebonas, kartu ir vienuolyno vyresnysis, yra misionierius kun. J. Bružikas, kurį dažnai pavaduoja kun. J. Giedrys. Tėvai jėzuitai veda ir savaitinę lietuvių radijo valandėlę.

TERROS PARDUOTUVĖJE

Visokioms dovanoms — europėjinis kristalas, porcelanas, keramika, sidabro dirbiniai, odiniai albumai, operinės muzikos plokštelės, visos lietuviškos knygos ir daug kitokių dalykų.

Parduotuvės brangenybių skyriuje — gerų firmų šveicarų laikrodžiai, sužadėtuvių, vestuvių ir kt. žiedai, aukso, gintaro, kristalo ir kt. papuošalai.

Visos prekės — neaukštomis kainomis, geru pasirinkimu, reikalui esant — lengvais išsimokėjimais.

TERROS ADRESAS: 3333 S. Halsted St., Chicago 8, Ill.

Vestuvėms-sukaktuvėms gražiausius pakvietimus spaudžia Draugo spaustuvė

Draugas turi didžiausį pasirinkimą popierio ir lietuviškų ar angliškų raidžių tokiems iškilmingiems gyvenimo įvykiams. Greitai patarnauja.

Kreipkitės į DRAUGĄ
4545 W. 63rd St., Chicago 29, Ill.
Skambinkite: LUdlow 5-9500

KAS TIK TURI GERĄ SKONĮ, VISKĄ PERKA PAS LIEPONĮ!

Moderniškiausia lietuvių baldų krautuvė Chicagoje

Prekės be brokų, kainos žemiausios Chicagoje. Išsimokėjimai iki 3-jų metų. Europos ir Amerikos žymiausių firmų baldai. Televizijos, šaldytuvai ir visa namams ir ofisams įrengti.

LIETUVIŲ PREKYBOS NAMAI — FURNITURE CENTER, INC.

Naujas adresas: 3207 So. Halsted St. VIctory 2-4226

Krautuvė atidaryta pirmad. ir ketvirtad. 9 v. ryto iki 9 v. vak. Kitomis dienomis nuo 9—6 val. Sekmadieniais nuo 12 iki 5 val.