THE LIBRARY OF CONGRESS GRATIS
REFERENCE DEPARTMENT
SERIALS DIVISION
WASHINGTON 25. D. C.

DRAUGAS
THE LITHUANIAN DAILY FRIEND
PUBLISHED BY
THE LITHUANIAN CATHOLIC PRESS SOCIETY
4545 WEST 63RD STREET CHICAGO 29, ILL.
TELEPHONE LUDLOW 5-9500
LEADING DAILY FOR OVER A MILLION LITHUANIANS

DRAUGAS

THE LITHUANIAN DAILY FRIEND

DRAUGAS
LIETUVIŲ KATALIKŲ SPAUDOS DRAUGIJOS
LEIDŽIAMAS LIETUVIŲ DIENRAŠTIS
SU ŠEŠTADIENINIU MOKSLO, LITERATOROS
IR MENO PRIEDU
DRAUGAS ĮSTEIGTAS 1909 M.

VOL. XLV | Price 10c | PIRMADIENIS, KOVO (MARCH) 20, 1961 | Kaina 10c | Nr. 66

JUNGT. AMERIKOS VALSTYBĖS PAREIKALAVO SOVIETŲ SĄJUNGĄ SUSTABDYTI GINKLŲ SIUNTIMĄ Į LAOSĄ

Ant konferencijos stalo gulėjo šie klausimai: Laosas, Kongas, nusiginklavimas, atominių ginklų bandymo uždraudimas

WASHINGTONAS — Jungtinės Amerikos Valstybės šeštadienį vėl pasiūlė Rusijai bendradarbiauti, kad taikiu būdu būtų išspręsta krizė Laose.

Valstybės sekretorius Dean Rusk konferencijoje su Sovietų Sąjungos užsienio reikalų ministeriu Gromyko perspėjo, kad situacija pietryčių Azijos krašte gali nuvesti į didesnį konfliktą.

Jungtinių Amerikos Valstybių ir Sovietų Sąjungos diplomatai per penkias valandas svarstė Rytų-Vakarų problemas. Baigus posėdį, Rusk ir Gromyko išleido komunikatą, pareikšdami viltį, jog pasikalbėjimai prisidėsią prie geresnio tarp abiejų kraštų susipratimo.

Pasak patikimų šaltinių, valstybės sekretorius Rusk konferencijoje perspėjęs Sovietų Sąjungos užsienio reikalų ministerį Gromyko, kad Rusijos kišimasis į Laosą gali uždegti didesnį karą pietryčių Azijoje.

Valstybės sekretorius tikisi įtikinti Gromyko, kad Sovietų Sąjunga nebesiųstų karinių reikmenų komunistams sukilėliams Laose ir sukilėlius paragintų įsijungti į centro vyriausybę, ieškant būdų išlaikyti krašto nepriklausomybę.

Konferencijoje buvo svarstoma ne tik Laoso krizė, bet taip gi buvo paliesti Kongo, nusiginklavimo, atominių ginklų bandymo uždraudimo klausimai.

Adlai Stevenson, JAV ambasadorius Jungtinėse Tautose, pareiškęs, Rusija ir Jungtinės Amerikos Valstybės beveik susitarusios atnaujinti nusiginklavimo kalbas.

Raudonieji laikraščiai galės skleisti savo propagandą J. A. Val-bėse

WASHINGTONAS — Prezidentas Kennedy kovo 17 dieną įsakė baigti vyriausybės trukdymą komunistinės propagandos, siunčiamos paštu iš užsienio.

Baltieji Rūmai pareiškė, kad trylikos metų suvaržymai tuojau yra pašalinami, nes jie esą nenaudingi ir trukdo „pastangas pagerinti kultūrinius santykius su komunistiniais kraštais."

Pašto departamentas konfiskavo daugiau kaip 15 milijonų laikraščių, žurnalų, knygų ir brošiūrų, atsiųstų iš Rusijos ir jos satelitinių valstybių.

Pramonininkas nušovė savo žmoną, sužeidė meilužį

ROCKFORD, Mich. — Pramonininkas O. Peebles, 41 metų, name netoli Silver ežero užvakar nušovė savo žmoną, besimeilinančią su svetimu vyru iš Indianos, ir meilužį sužeidė.

Peebles grįžęs namo apie 2:30 val. naktį nerado savo žmonos ir išėjo jos ieškoti.

Jis nuvažiavo prie ežero į Mary Voss, 46 metų, namus, ir pamatė svetimą automobilį. Jis pažiūrėjo pro langą ir pamatė sofoje savo žmoną besimeiliaujančią su Roy Stafles, 44 metų, iš Columbus, Ind.

Susijaudinęs ką jis matė, Rockford pramonininkas įbėgo į namą ir be perspėjimo šovė į galvą savo žmonos Louise, 40 metų, ir sužeidė Staples. Jo žmona pašoko nuo sofos, suriko ir krito negyva.

Šaudymui prasidėjus, p-lė Voss ir Lowell Engleking, 51 metų išbėgo iš namo ir ėjo keliu, kur juos surado valstybės policija.

Nušovus savo žmoną ir sužeidus jos meilužį, Peebles pats pašaukė valstybės policiją į tragišką sceną.

JAV šiais metais paleis žmogų į orbitą

WASHINGTONAS — Amerika pasiųs greitai žmogų į tolimąsias erdves, gi į orbitą aplink žemę šiais metais. Tai pranašauja naujos erdvės įstaigos vedėjas.

James E. Webb, Amerikos Aeronautikos ir Erdvės administracijos viršininkas, pareiškė JAV Astronautikos draugijai, jog astronautas greitai įžengs į Mercury kapsulę ir skris į 125 mylių aukštį.

Jis pareiškė, kad pirmasis žmogus satelite skris aplink žemę „šiais metais."

JAV atominis povandeninis laivas Anglijoj

PORTSMOUTH, Anglija — Atomine jėga varomas povandeninis laivas U.S.S. Nautilus užvakar atplaukė į Portsmouth uostą, atlikęs kelionę pasinėręs 10 dienų skersai Atlantą. Laivas uoste pasiliks 10 dienų.

Karalienės Elzbietos II vizitas pas popiežių gali prisidėti prie anglikonų ir katalikų suartėjimo

VATIKANAS — Šv. Sosto dienraštis "L'Osservatore Romano" vasario 25 d. laidoje skelbia tokią žinią: "Esame informuoti, kad popiežius Jonas XXIII ateinančio gegužės mėnesio 5 d. iškilmingoje audiencijoje priims Anglijos karalienę Elzmietą II drauge su jos vyru, Edimburgo kunigakiščiu."

Apie šį oficialiai paskelbtą karalienės Elzbietos apsilankymą pas Šv. Tėvą plačiai rašo Britanijos ir kitų kraštų spauda. Nors tai yra tik vienos valstybės galvos oficialus vizitas pas kitos valstybės galvą, — pastebi laikraščiai, — tačiau kiekvienas oficialus mandagumo pareiškimas valstybės galvų tarpe yra ženklas tarpusavio palankumo ir geros valios, kuri gali daug prisidėti prie anglikonų ir katalikų suartėjimo.

Katras kaimynas blogesnis

Lenkų „Walka" iškėlė klausimą, katras kaimynas rytų Europos valstybėms, ypač Lenkijai, blogesnis — rusas ar vokietis. Į šį klausimą įvairiai atsako „Wiadomosci Codzienne."

Vokietija niekad nepamirštų savo rytinių sričių, kurių neteko per abu pasaulinius karus, o Rusija, vis tiek, ar ji bus raudona ar balta, visada bus imperialistinė ir stengsis plėstis į visas puses. Ir Rusija visada mokėjo savo imperializmą teisinti tautų vadavimo šūkiais.

Laikraštis numato kovas su Rusija ir ieško sąjungininkų. Čekai, lietuviai, latviai, slovakai, rusėnai ir vengrai — tai natūralūs Lenkijos sąjungininkai, bet iki šiol nieko nepadaryta šitų sąjungininkų susibroliavimo kryptimi.

"Susikaupė daug nesusipratimų ir atviro priešiškumo, ypač tarp lenkų ir lietuvių ir tarp lenkų ir ukrainiečių, nors lenkai laimei ar nelaimei yra geografiškai susirišę su Lietuva ir Ukraina, tačiau praeityje Lenkija kartu su Lietuva ir Ukraina sudarė didžiausią galybę Europoje; o tai reiškia, kad nesantaika tarp tų trijų tautų nėra tarp tų trijų tautų bedugnės, per kurią negalima būtų tilto ištiesti. Mėgstama pyktis dėl sienų. Žemėlapiuose padedame tam tikrus taškus ir vėliau draskome sau akis dėl jų, o tie taškai šiandien neturi kitokios reikšmės, kaip kraujo gadinimą. Kai išnyks prispaudėjas, mes patys pasieksime susitarimą savo reikaluose".

KALENDORIUS

Kovo 20 d. šv. Juozapas; Žibartas.

Kovo 21 d.: šv. Benediktas; Galingas.

ORAS

Oro biuras praneša: Chicagoje ir jos apylinkėje šiandien — daugiausia apsiniaukę, apie 30 laipsn.; rytoj — dalinai apsiniaukę, šilčiau.

Saulė teka 5:57, leidžiasi 6:02.

Castro vyrai areštavo kunigą

HAVANA, Kuba — Raul Castro ginkluotų dalinių ministerija penktadienį pranešė, jog kunigas areštuotas. Jis apkaltintas dirbęs keturis mėnesius pastaracinį darbą tarp kubiečių sukilėlių pietų vidurio Escambray kalnuose. Sukilėliai kovoja prieš Fidel Castro diktatūrinį režimą.

Stevenson pirmininkauja — JAV ambasadorius Adlai Stevenson (kairėje), pirmininkaująs Saugumo Tarybai šį mėnesį, atidžiai klausosi ginčų apie padėtį portugalų Angoloje. Dešinėje Portugalijos ambasadorius Vasco Garin teigia, kad Jungtinės Tautos neturi teisės kištis į Angolą, nes Lisabona ją laiko savo teritorija. Liberija pareikalavo JT imtis priemonių "sustabdyti žmogaus teisių" Angoloje varžymą. (UPI)

Italų laikraščiai apie vyskupo Steponavičiaus ištrėmimą

ROMA — Rumos dienraštis "Il Quotidiano," kaip ir daugelis kitų Italijos laikraščių, komentuoja skaudžią žinią apie Vilniaus ir Panevėžio vyskupijų administratoriaus vysk. Julijono Steponavičiaus ištrėmimą į Žagarę.

Pašalindami ganytoją iš jo vyskupijos, sovietai dar kartą įrodė, — rašo laikraštis, —kad jie yra bejėgiai vien perauklėjimo ir įkyrios propagandos metodais nugalėti religiją Lietuvoje. Dėl to jie vėl griebiasi stalininio teroro metodų.

Toliau "Il Quotidiano" patei kia vysk. Steponavičiaus biografiją ir supažindina su Bažnyčios padėtimi Lietuvoje. Praktiškai katalikiška lietuvių tauta šiandien yra palikusi be vyskupų, nes visi ganytojai yra arba areštuoti arba kitokiu būdu suvaržyti, — baigia straipsnį laikraštis. — Taip Bažnyčia Lietuvoje išgyvena tamsų katakombų laikotarpį.

Melas ir prievarta – raudonųjų ginklas

ANKONA — Visa eilė Italijos vyskupų savo gavėniniuose laiškuose į tikinčiuosius primena Bažnyčios persekiojimus anapus geležinės uždangos, kviečia ištvermingai melstis už persekiojamus tikėjimo brolius ir atkreipti dėmesį į marksistinių partijų pastangas patraukti žmones melu ir apgaulingais pažadais.

Komunizmas — rašo Ankonos vyskupas — siekia sunaikinti bet kokią religiją ir bet kokią moralę. Melu ir prievarta komunizmas nori atplėšti žmones nuo Dievo. Jis aptemdo tiesą, po kojomis pamina teisę, griauna socialinę santvarką, užgniaužia laisvę, pavergia tautas, pažeidžia žmogaus asmens kilnumą, drumsčia tarptautinę taiką, kelia revoliucijas ir karus, skelbdamas nieko nepagrįstus, melagingus žemiškosios gerybės pažadus.

Nevykdo „tautų draugystės", negerai, o vykdo ją – vėl negerai

OKUPUOTA LIETUVA. — Kai kurie Lietuvos kolchozų vadovai, pažodžiui pildydami komunistų taip propaguojamą "tautų draugystę", geram vaisių derliui esant prisikrauna sunkvežimius lietuviškų obuolių ir juos nugabena iki Maskvos ir kartais dar toliau, gaudami už kilogramą po 16 rublių. Tuo ne tik kelionė apsimoka, bet gaunama ir geras pelnas. Jau buvę atsitikimų, kad Lietuvos obuoliai patekę net iki Uralo...

Visa tai aprašo Vilniaus "Tiesa" ir duoda kai kuriuos konkrečius pavyzdžius. Kolchozų vadovai, girdi, apsimeta gerais piilečiais, kurie praktiškai vykdo "tautų draugystę". Laikraštis vis dėlto tokiais tolimais prekybiniais kolchozų užsimojimais piktinasi ir siūlo turimus vaisius parduoti tarpininkaujant kooperatyvams ir valstybinei prekybai. (E.)

Mirė du kunigai komunistų kalėjime

ROMA—Agentūros „Fides" žiniomis, komunistinės Kinijos kalėjimuose vėl mirė du katalikų kunigai: kun. Chen Pingjen ir kun. Chen Ti-men.

Dujotiekis pasiekė Vilniaus - Kauno plentą

OKUPUOTA LIETUVA. — Dujotiekis Dašava - Vilnius pastatytas jau iki Vilniuas miesto ribų ir pasiekė Vilniaus Kauno plentą. Pirmiausia dujotiekis būsiąs prijungtas prie šiluminės elektrinės. Bet pasiruošimai dujotiekį sujungti su miesto įmonėmis ir kitais vartotojais esą tiek atsilikę, kad dar ilgai truksią, kol Vilniuje žymiau pasireikš Ukrainos dujos. (E.)

● **Popiežius Jonas XXIII** šiomis dienomis privačioje audiencijoje priėmė Belgijos ministerių pirmininką Eyskens.

Bendri reikalai verčia Olandiją nusileisti Prancūzijai

Nori turėti šešių valstybių, sudarančių bendrąją rinką, dažnesnius pasitarimus

BONNA, Vokietija — Olandijos vyriausybės nepasitenkinimas Prancūzijos laikysena Europos Bendrosios Rinkos sąjungoje ima švelnėti ir mažėti.

Olandija paskutiniu metu davė sutikimą ir toliau dalyvauti periodiniuose visų šešių šios sąjungos valstybių politiniuose ir ekonominiuose posėdžiuose, tačiau nustatė dvi sąlygas: politinėse diskusijose galima svarstyti tik šias Europos Bendrosios Rinkos valstybes liečiančius klausimus ir antra sąlyga — kai tos diskusijos bus praplėstos ir lies kitas valstybes, automatiškai turi dalyvauti Anglija. Europos Bendrosios Rinkos sąjungai priklauso šios valstybės: Prancūzija, vakarų Vokietija, Italija, Olandija, Belgija ir Liuksemburgas. Olandijos nepasitenkinimą išaukė Prancūzijos prezidento de Gaulle nusistatymas savo tautines ambicijas primesti kitoms šios sąjungos valstybėms. De Gaulle pajėgė perkalbėti net tą kietąjį Adenauerį.

Kai praėjusį mėnesį Paryžiuje posėdžiavo šių šešių valstybių vadovybės, Olandijos reikalavimas į šią sąjungą įjungti ir Angliją buvo toks stiprus, jog de Gaulle šiuo klausimu pareiškęs: „Ponai, aš gerbiu jūsų atkaklumą, nors turiu pastebėti, kad aš jo negaliu suprasti."

Olandija yra bauginama Prancūzijos ir vakarų Vokietijos dominavimo šioje Europos Bendrosios Rinks sąjungje, todėl nori įtraukti Angliją, kuri atsvertų ir išlygintų tą dominavimą.

Olandijos pasipriešinimas ir reikalavimai pradeda atvėsti dėl dviejų priežasčių. Pirmoji — patys olandai spaudžia savo vyriausybę, kad ji neužsispirtų ir kad Olandija nepaliktų viena, izoliuota iš šios ekonominės sąjungos. Antroji priežastis — Anglija nenori jungtis į šią šešių valstybių ekonominę sąjungą, nes ji turi įsipareigojimų savo buvusių ir esamų kolonijų atžvilgiu. Dar reiktų suminėti ir trečią priežastį, kaip netiesioginę, kuri vienija visas Vakarų Europos valstybes — tai baimė visų bendro priešo, komunizmo, kuris taip trokšta laisvosios Europos valstybių nevieningumo ir nesantaikos.

NAUJAUSIOS ŽINIOS

—**Williams,** valstybės sekretoriaus pagalbininkas Afrikos reikalams, grįžo iš kelionės Afrikoje, ir šiandien praneš prezidentui Kennedy apie savo kelionės pasekmes.

—**Teroristai** žudo baltuosius prie Angelos (portugalų Vakarų Afrikos) ir Kongo pasienio. Mažiausiai 30 plantatorių ir jų šeimų buvo nužudyta. Portugalija pasiuntė kariuomenę kovoti prieš teroristus.

—**Lenkijos komunistų vadas Gomulka** apkaltino lenkų katalikų Bažnyčią, jog ji gaunanti iš Vatikano instrukcijas kovoti prieš komunistinį režimą. Kardinolas Višinskis pareiškė, kad jis negavęs iš Vatikano jokių instrukcijų kovai prieš lenkus komunistus.

—**Komunistas Gizenga,** kuris savinasi kongiečių valdžią, nepripažįsta Kongo konfederacijos, kuri neseniai buvo sudaryta kongiečių vadų konferencijoje.

—**Tėvų Marijonų Bendradarbių** seimas vakar buvo Chicagoje Tėvų Marijonų namo salėje prie „Draugo". Seime dalyvavo nemažai atstovų iš lietuviškų kolonijų.

ROMA — J. Garvan Cavanagh, 53 metų, milijonierius skrybėlių gamintojas iš Norwalk, Conn., užvakar Šv. Jono Laterano bažnyčioje, Romoje, priėmė kunigystės sakramentą. Šventimo apeigas atliko kardinolas Traglia.

Lietuvis dirigentas važinėja po Europą ir Afriką

OKUPUOTA LIETUVA. — Maskvos didžiojo teatro baleto sąstate jau kuris laikas dirba ir lietuvis dirigentas Algis Žiūraitis. Neseniai jis su baletu lankėsi Egipto sostinėje Kaire ir ten dirigavo egiptiečių orkestrui. Jo pareiškimu, Egipto muzika esanti dar žemame lygyje. Šiap jau Žiūraitis yra apvažinėjęs su Maskvos baletu Lenkiją, Norvegiją, Daniją ir eilę kitų kraštų. Kaire jis kartu su šokėja Ulanova buvęs pristatytas Egipto prezidentui Naseriui, su kuriuo ilgiau kalbėjęs. (E.)

Prisiekė ambasadorius į Jordaną

WASHINGTONAS. — William B. Macomber, žymus valstybės departamento pareigūnas Eisenhowerio administracijoje, užvakar prisiekė kaip JAV ambasadorius Jordane. Jis gimė Rochesteryje, N. Y., yra advokatas ir vyriausybės pareigūnas buvo paskutinį dešimtmetį.

TRUMPAI IŠ VISUR

● **Federalinės Vokietijos vidaus reikalų ministeris** dr. Schroederis atkreipė parlamento dėmesį į didėjantį užsimaskavusių komunistinių organizacijų skaičių krašte. Jis nurodė keturias politines grupes, 16 "kultūrinių" ir socialinių organizacijų ir leidyklų.

● **Siūlo dirbti dviem pamainom. Kai** sovietinė statyba Lietuvoje — nepaisant propagandos — vis atsilieka, dabar pradėta propaguoti, kad statybinin kai dirbtų dviem pamainom. Sumanymas, žinoma, išėjo iš Maskvos, kuri skuba su pramoninėmis statybomis. Vilniaus radijas skelbia pavardes pasižymėjusių spartuolių, jų tarpe ir moterų. Matyt be moterų darbo statyboje vis dar negalima apsieiti. (E.)

SOCIALINIS DRAUDIMAS IR DARBAS

TVARKO PR. ŠULAS ir J. ŠOLIŪNAS

TEISININKAI PASISAKĖ UŽ PENSIJŲ PADIDINIMĄ

Ne tik pavieniai asmenys, bet jau ir kai kurios organizacijos pasisako už socialinio draudimo pesijų normų padidinimą., kad jos atitiktų pragyvenimo minumumo reikalavimui. Nors dabar mokamos socialinio draudimo pensijos nese niai buvo padidintos, bet tas padidinimas yra toks nežymus, kad jos, ypač žemesniųjų kategorijų normos ($33 per mėn. vyrui pasiekusiam 65 m. am., $26.40 per mėn., moteriai 62 m. amž.; $45.40 per mėn. vyrui ir moteriai, jei ji 62 m.), — neišlaiko kritikos, nes neatitinka minimalinės egzistencijos normos.

Tiesa, naujoji krašto administracija žadanti padidinti pensijų normas, Iš spaudos sužinome, kad šis padidinimas būsiąs irgi nežymus, vietoj $33 mėnesinės pensijos siūloma padidinti šią mažiausią normą iki $36 per mėnesį.

Pažiūrėkime, ką sako statistika. Statistiniai daviniai rodo, kad minimalinės egzistencijos normos keturiems asmenims pagal vietoves syruoja nuo $80 iki $114 per savaitę. Bedarbiams mokamos pašalpos atskirose steituose irgi svyruoja nuo $25 iki $33 per savaitę. Iš tų davinių kiekvienas gali matyti, kad socialinio draudimo pensijų normos neatitnka nei pragyvenimo minimumui, nei nuo bado apsiginti.

Drauge tilpo žinutė, kad kovo 12 d. Lietuvių Teisininkų Draugijos Chicagos skyriaus visuotiname narių susirinkime, be kitų dalykų, buvo plačiai diskutuotas socialinio draudimo pensijų mokamų padidinimo šyti sumažinti išeinančių penuo 62 metų amžiaus, o movienbalsiai nutarė įgalioti skyriaus valdybą, kad paruoštų argumentuotą memorandumą federalinei vyriausybei, kad ši paruoštų ir pravestų per kongresą įstatymo papildymą, kuriuo būtų padidintos socialinio draudimo normos, atatinkančios pragyvenimo minimumul. Be to susirinkimas nutarė prašyti numažinti išeinančių pensijon dirbančiųjų amžių, būtent, kad vyrai galėtų išeiti poilsin nuo 62 metų amžžiaus, o moterys — nuo 55 m. amžiaus. Įdomu, ar kitos organizacijos parems lietuvių teisininkų gyvybinį sumanymą?

Pr. Šul.

JŪS KLAUSIATE — MES ATSAKOME

Ar pensija įrašytina į pajamas?

Kl. Aš esu našlė 67 m. amž. ir turiu nuosavą namą, iš kurio gaunu pajamų apie $1,200 per metus. Iš tų pajamų aš taisau namus, apmokų vandens ir nekilnojamo turto mokesčius. Kai aš pradėjau gauti socialinio draudimo pensiją, mano jauniausias sūnus buvo mano išlaikomas (dependentas). Dabar valdžia nustatė, kad aš negaliu jį daugiau įsirašyti išlaikomu asmeniu, nes aš gaunanti socialinio draudimo pensiją. Ar aš turiu pildyti pajamų mokestinį pareiškimą, jei taip, tai kaip su socialinio draudimo pensijos įrašymu? **M. K.**

Ats. M. K. Mokestinį pajamų pareiškimą jums reikia užpildyti, nurodant, kiek jūs gaunate pajamų iš namo ir iš kitur. Ten pat pažymėkite kiek turėjote išlaidų darydama namų pataisymus, be to kiek sumokėjote mokesčių, kiek davėte aukų labdaros reikalams. Bet gaunamos iš socialinio draudimo pensijos nereikia įrašyti į pajamas, nes šios pajamos atleidžiamos nuo mokesčių. Jeigu jūs turite tik tiek pajamų, kiek nurodėte, tai iš viso jums nereikės mokėti pajamų mokesčių. Užeikite pas pajamų mokesčių žinovą, jis jums teisingai užpildys reikiamą pareiškimą. **Pr. Šul.**

Kl. Ar galima iš pajamų atsiskaityti išlaidas, padarytas perkant akinius?

Ats. Taip galite atsiskaityti kaip medicinos išlaidas, prisilaikant taisyklėse nurodytos 3% išlaidų ribos.

Kl. Esu suprojektavęs porą naujų, kasdieniame gyvenime reikalingų reikmenų (products — techniškas terminas). Nesu jų užpatentavęs, nes nežinau reikalų eigos ir, be to, nedrįstu vadinti jų išradimais. Žinau, tačiau, kad turėtų pasisekimą rinkoje.

Amerikoniškame laikraštyje radau skelbimą, jog "we put your idea or product on the market or industry", kuriuo susidomėjau. Pasakykite, kas tai galėtų būti per įstaiga ir ar verta tokia pasitikėti? Jeigu taip, tai ar sutiktumėt būti mano teisiniu patarėju, jei išsivystytų kokios derybos? Jei ne, gal žinote kitą lietuvį, kuris tuo užsiimtų? **K. M.**

Ats. K. M. Jūsų paklausime nėra nurodyta tos firmos pavadinimas, kuri išradėjų idėjas ar produktus išleidžia į rinką. Nežinant vardo, negalime konkrečiai pasakyti ar ta nežinoma firma galima pasitikėti. Patartume kreiptis į Chicagoje jau nuo seniai veikiantį Liet. Teisininkų Draugijos skyriaus vadovybę, kuri nurodys visą eilę asmenų, kurie galės būti jūsų teisiniu patarėju ir išaiškins ar galima pasitikėti jūsų minima firma. Skyriaus adresas: 4436 S. Wastenaw Ave., Chicago 32, Ill.

Ar galiu aš netekti nedarbingumo pašalpos?

Kl. Aš gaunu nedarbingumo pašalpą. Mano nedarbingumas yra sukritę nugarkaulio slank steliai. Daktaras sako, kad padarius operaciją, galiu būti sveikas. Jei mane siųstų operacijai (socialinis draudimas) ir aš atsisakyčiau operuotis, ar galėtų atimti iš manęs pašalpą? Teko kalbėtis su tais vyrais, kurie turėjo operaciją, tai jie sako, kad nėra geriau, visvien būna nedarbingi; esą tik lengvą darbą galėsią dirbti. Taigi, kokį čia lengvą darbą gali gauti žmogus, jei nemoki anglų kalbos? Kas priims naujai į darbą, lengviam darbui? Jei atimtų, ar galėčiau kitur kur nors gauti kokią nedarbingumo pašalpą? Turiu žmoną ir vieną 10 metų sūnų. **Z. V.**

Ats. Z. V. Tikiuosi, kad jūsų minimoji "nedarbingumo pašalpa" yra socialinio draudimo ne darbingumo pensija. Jeigu taip, tai jums nėra ko baimintis dėlto, kad socialinis draudimas jus siųstų oepruotis. Socialinis draudimas pensininkų niekados nesiunčia operuotis. Ar operacija reikalinga ar ne, ar jis turėtų operuotis, ar ne, tai yra grynai pensininko dalykas. Į šiuos dalykus soc. dr. nesikiša. Tiesa, kartais soc. dr. tiria, ar darbininkas yra dar vis nedarbingas, ar ne, taciau socialinio draudimo skirti daktarai jokių operacijų neatlieka.

Dėl ankščiau minėtų priežasčių ir jūsų socialinio nedarbingumo pensija negali būti sustabdyta. Tik tuo atveju jūsų soc. dr. nedarbingumo pensija būtų nutraukta, jei jūsų sveikatai pagerėjus, jūs galėtumėte dirbti, socialinio draudimo pasiūlytą darbą (tai daroma per vad. Vocational Rehabilitation Service) ir jūs to darbo atsisakytumėte. Tai vienintelis atsitikimas, kada soc. dr. sustabdo ne darbingumo pensiją.

Jeigu nutiktų, kad jūsų sveikata tiek pagerėtų, jog jūs vėl pajėgtumėte dirbti, tai net ir tada jūsų nedarbingumo pensija dar nebūtų tučtuojau sulaikyta, bet jūs gautumėte ją bent 9 mėnesius. Tačiau, tai tik spėjimas, kas galėtų atsitikti, jei sveikata pagerėtų.

Jeigu jūs gaunate pensiją, tai į tą pensiją turi teisę ir jūsų žmona (jei nedirba) ir mažametis sūnus. **J. Šoliūnas**

Ar mano draugas iš tikrųjų yra JAV pilietis?

Kl. Mano draugas, gimęs užsieny 1935 m. iš JAV piliečio tėvo, kuris buvo atsisakęs grįžti į JAV-bes. Tuo laiku (1951 m.) mano draugas buvo 16 m. amžiaus ir jo tėvas priešinosi jo išvykimui. 1953 m. draugas prašė JAV-bių paso, bet konsulas pranešė, kad jis neteko JAV-bių pilietybės. Po to, 1958 m., kai draugas buvo 23 metų amžiaus, jis pagaliau įstengė gauti JAV permanentinę imigracijos vizą. Bet mano draugas nuolat jaučiasi, kad jis turi būti pripažintas JAV-bių piliečiu. Ar tai gali būti teisinga pažiūra? **Ant. K.**

Ats. Ant. K. Jūsų draugo pažiūra gali būti teisinga. JAV-bių valdžios taisyklės laikosi dėsnio, kad vaikai, gimę prieš 1952 m., turėtų grįžti į JAV-bes pagal savo gimimo laiko statusą. Tačiau geriausias būtų aiškinimas šis: vaikai gali gauti savo pilietybę, jei jie grįžta į JAV-bes prieš jiems su einant 23 m. amžiaus. Kadangi šis reikalas yra gana komplikuotas, jūs turėtumėte pasitarti su socialine agentūra ar su advokatu, kuris yra nacionalinės teisės žinovas. **Pr. Š.**

JŪSŲ DŽIAUGSMAS BUS PILNESNIS...

kai įsigysite ką nors nauja iš baldų. Tik už $149.95 galite įsigyti 3 dalių niegamojo setą, spyruokles, čiužinį, 2 pagalves, 2 lempas, kilimėlį ir paveikslą. Už $189.95: 2 dalių parlor setą, 2 pakopų stalą, cocktais stalą, 2 stalo lempas, kilimėlį. 5 gabalų DINETTE setas $39.95 ir aukščiau. Didelis pasirinkimas iš Vokietijos importuotų Stereo, HI FI, Fonografų ir radio aparatų, su kuriais galite girdėti Europos radio stotis ir kitokių baldų ir namams reikmenų.

F. A. RAUDONIS ir N. BERTULIS, sav.

ROOSEVELT FURNITURE CO.

2310 W. Roosevelt Rd. Tel. SEeley 3-4711

Sekmadieniais atdara nuo 11 iki 5 val. po pietų

4 1/4 %

mokame už santaupas, padėtas investavimo sąskaiton.

Už paprastoj sąskaitoj laikomus pinigus mokame 4%.

Papildomą 6 vienetų PRIMROSE kepimo setą galite atsiimti iš šios įstaigos, padėję į savo taupymo sąskaitą $200 ar daugiau. Šią dovaną gali neštis namo seni taupytojai ir taupymo sąskaitas naujai atidariusieji. Namų šeimininkei šie indai yra pati vertingiausioji dovana.

Nelūkuriuokite!

DISTRICT SAVINGS AND LOAN ASSOCIATION

Albert J. Aukers, Prezidentas

3430 SO. HALSTED ST., CHICAGO 8, ILL.

CLiffside 4-0104

VALANDOS: Pirmadieniais ir antradieniais nuo 9 iki 4, trečiadieniais neatidarome, ketvirtadieniais 9 iki 8 val. vak., penktadieniais nuo 9 iki 6 val., o šeštadieniais nuo 9 iki 1 val.

TAUPYKITE LIETUVIŲ SOSTINĖS CENTRE

CHICAGO SAVINGS B-VĖJE

Pasidėkite santaupas į apdraustą, tvirtą finansinę įstaigą, visais atžvilgiais išbandytą per pastaruosius 36 metus. Negalėsit rasti patogesnės ir pelningesnės vietos. Puikiausi įrengimai, aukšti dividendai. Atdara tris vakarus savaitėje. Du dideli kiemai automobiliams pasistatyti.

Nemokamai teikiame daug pelningų patarnavimų.

KVIEČIAME Į

CHICAGO SAVINGS AND LOAN ASSOCIATION

6245 South Western Ave. Chicago 36, Illinois

GRovehill 6-7575

ATDARA: Pirmadienį nuo 12 iki 8, antradienį nuo 9 iki 4, ketvirtadienį ir penktadienį nuo 9 iki 8. Trečiadienį uždaryta visą dieną, o šeštadienį nuo 9 iki 12:30 val. po pietų.

DR. ELENA DECKYS
NERVŲ IR PROTO LIGOS
55 E. Washington St. Kamb. 3400
PAGAL SUSITARIMĄ
CE 6-4781. Namų tel. PR 8-6960
Skambinti kasdien nuo 9 iki 4 val. Šeštad. nuo 9 iki 12 val.

DR. T. DUNDULIS
GYDYTOJAS IR CHIRURGAS
Akušerija ir moterų ligos
4157 Archer Avenue
Ofiso val.: nuo 2-4 ir nuo 6-8:30 v. vak. Šeštadieniais nuo 2-4 v. popiet. Trečiadieniais pagal sutartį.
Ofiso tel. VIrginia 7-0036
Rezidencijos tel. BEverly 8-8244

Rez. GI 8-0873 Dr. Eisin — Rez. HE 6-1670 Dr. Balukas
DR. W. M. EISIN-EISINAS
DR. K. G. BALUKAS
AKUŠERIJA IR MOTERŲ LIGOS
6132 S. Kedzie Ave., WA 5-2670
Valandos pagal susitarimą
Jei neatsiliepia skambinti MI 3-0001

Ofiso HE 4-1414. Rezid. RE 7-6867
DR. B. GAIŽIŪNAS
GYDYTOJAS IR CHIRURGAS
Specialybė akušerija ir moterų ligos
2454 West 71st Street
(71-os ir Campbell Ave. kampas)
Val.: kasdien 1—3 ir 6—8 val. vak. Šeštadieniais 1-4 p. p. Trečiadieniais uždaryta.

DR. A. GARUNAS
GYDYTOJAS IR CHIRURGAS
Vidaus ir vaikų ligos
2737 West 71st St.
Val. kasdien nuo 6-8 val. vakaro Šeštad. nuo 12:30 — 2:30 val. p. p. Treč. ir kitu laiku tik susitarus.
Tel. ofiso ir rez. WA 5-2017
Ligonius priima pagal susitarimą.

Ofiso tel. HE 4-7007.
Namų-rez. tel. PRospect 8-9081
DR. JANINA JAKŠEVIČIUS
(JOKSAS)
GYDYTOJA IR CHIRURGĖ
VAIKŲ LIGOS
2656 West 63 Street
Val.: Pirmad. ir ketv. nuo 2:30 iki 4:30; antr. ir penkt. nuo 5 iki 8; šešt. nuo 1 iki 4. Kitu laiku tik susitarus.

Tel. ofiso PO 7-6000, rez. GA 3-7278
DR. A. JENKINS
GYDYTOJAS IR CHIRURGAS
3844 West 63rd Street
Val. kasdien nuo 1 — 4 p. p. ir 6 iki 8 val. Trečiad. ir šešt. uždaryta

Telefonas: GRovehill 6-1595
DR. ALDONA JUŠKA
AKIŲ LIGŲ SPECIALISTĖ
PRITAIKO AKINIUS
2422 W. Marquette Road
Valandos 9—12 ir 7—9 v. v. pagal susitarimą, išskyrus trečiadienus.

Ofiso ir buto tel. OLympic 2-1381
DR. F. V. KAUNAS
GYDYTOJAS IR CHIRURGAS
1407 So. 49th Court, Cicero
Kasdien 10-12 ir 4-7. Treč. ir šeštad. tik 10-12.

Tel.: REliance 5-1811
DR. WALTER J. KIRSTUK
GYDYTOJAS IR CHIRURGAS
(Lietuvis gydytojas)
3925 West 59th Street
Val.: Pirmad., antrad., ketvirtad. ir penktad. nuo 1—4 p. p., 6.30-8:30 val. vak. Šeštad. 1—4 val., trečiad. uždaryta.

Tel. ofiso ir buto OLympic 2-4159
DR. P. KISIELIUS
GYDYTOJAS IR CHIRURGAS
4938 W. 15th St., Cicero
Kasdien 1—3 val. ir 6—8 val. vak išskyrus trečiadienius
Šeštadieniais 12 iki 4 popiet

Ofiso telef. LAfayette 3-3210, jei neatsiliepia, šaukite KEdzie 3-2868
DR. EMILY V. KRUKAS
GYDYTOJA IR CHIRURGĖ
4146 S. Archer Ave.
Val.: Kasdien popiet nuo 12—3 val. vak., pirm., antr., ketvir. 6—9 val. Trečiadieniais tik susitarus

DR. IRENA KURAS
GYDYTOJA IR CHIRURGĖ
KŪDIKIŲ IR VAIKŲ LIGŲ SPECIALISTĖ
7156 South Western Avenue
MEDICAL BUILDING
Pirmad., antrad., ketv. ir penktad. nuo 11 val. iki 1 val. p. p. ir nuo 6 v. — 8 val. vakare. Trečiad. nuo 11 val. ryto — 1 val. p. šeštad. 11 val. ryto iki 2 val. p. p.
Office tel. RE 7-1166
Res. tel. WAlbrook 5-3765

DR. MARIJA LINAS
AKUŠERIJA ir MOTERŲ LIGOS
2817 West 71st Street
Telefonas HEmlock 6-3545
(OFISO IR REZ.)
VALANDOS PAGAL SUSITARIMĄ.

Pirkite JAV Apsaugos Bonus

GRADINSKAS
J. G. TELEVISION CO.
2512 W. 47th St., FR 6-1998
TV RADIJAI, HI-FI, VĖSINTUVAI
Pardavimai-taisymai. Sek. uždaryta

P. ŠILEIKIS, O. P.
Orthopedas. Protezistas
Aparatai-Protezai. Med. bandažai. Spec. pagalba kojoms (Arch Supports) ir t.t.
Val. 9-4 ir 6-8. Šeštadieniais 9-1.
ORTHOPEDIJOS TECHNIKOS LAB.
2850 W. 63rd St., Chicago 29, Ill.
Tel. PRospect 6-5084

DR. J. IR K. AGLINSKAI
GYDYTOJAI IR CHIRURGAI
5430 So. Kedzie Ave.
Priima ligonis pagal susitarimą. Dėl valandos skambinti telefonu HEmlock 4-1562 nuo 2 iki 9 v. p. p. kasdien, išskyrus trečiad. ir šeštad.

DR. ANNA BALIUNAS
AKIŲ, AUSŲ, NOSIES IR GERKLĖS LIGOS
PRITAIKO AKINIUS
6322 South Western Avenue
Val.: kasdien 10—12 val. ir 7—9 v. vak. Šeštadieniais 10—1 val. Trečiadien. uždaryta. Kt. laiku susitarus
Ofiso telefonas PR 8-3229
Rez. telef. WAlbrook 5-5076

DR. VL. BLAŽYS
PLAUČIŲ IR VIDAUS LIGOS
4701 South Damen Avenue
Kampas 47-tos ir Damen Ave.
Val. kasdien nuo 6—8 val. vak. Šešt. 2—4 val. vak.
Trečiad. ir kitu laiku pagal sutartį
Ofiso telef. LAfayette 3-6048
Rez. WAlbrook 5-3048

DR. C. K. BOBELIS
Inkstų ir šlapumo takų chirurgija
Tel. PRospect 6-1795
2300 W. 51st St., Chicago, Ill.
Oakley Medical Arts Bldg.
arba
124 Algona Ave., Elgin, Illinois
Tel. OWens 5-0633
Valandos pagal susitarimą

Tel. ofiso HE 4-5849, rez. HE 4-2324
DR. PETER T. BRAZIS
GYDYTOJAS IR CHIRURGAS
2434 West 71st Street
Val. Pirm., ketvir., penkt. 1-4 ir 7-9 Antr. 1-6, treč. ir šešt. pagal sutartį. Sekm. uždaryta.

Tel. ofiso HE 4-5758; Res. HI 5-3326
DR. S. ir M. BUDRYS
GYDYTOJAI IR CHIRURGAI
(Bendra praktika ir Alergija.)
2709 West 51st Street
Valandos: pirm., antr., ketvirt., penk. 2-9 val. vak.; šeštad. 10-12 val.
Ligonius priima pagal susitarimą.

DR. J. G. BYLA-BYLAITIS
Nervų-Smegenų Ligos. Chirurg.
OAKLEY MEDICAL BLDG
2300 West 51st Street
Valandos šeštad. susitarus.
GRovehill 6-2409.
Neatsiliepus skambinti PRospect 6-1795.

DR. Z. DANILEVIČIUS
GYDYTOJAS IR CHIRURGAS
Spec. vidaus ligos
Tel. ofiso — REpublic 7-4900
namų — GRovehill 6-8161
Persikėlė į naują ofisą
2858 West 63rd Street.
FRANCISCO MEDICAL CENTER
Priima tik pagal apointmentą.

DRAUGAS
THE LITHUANIAN DAILY FRIEND
4545 West 63rd St., Chicago 29, Illinois Tel. LUdlow 5-9500

Entered as Second-Class Matter March 31, 1916, at Chicago, Illinois Under the Act of March 3, 1879

Member of the Catholic Press Ass'n Published daily except Sundays and days after Christmas and Easter by the Lithuanian Catholic Press Society.

SUBSCRIPTION RATES
$11.00 per year outside of Chicago
$13.00 per year in Chicago & Cicero
$11.00 per year in Canada.
Foreign $13.00 per year

PRENUMERATA:	Metams	½ metų	3 mėn.	1 mėn.
Chicagoj ir Ciceroj	$13.00			
Kitur JAV ir Kanadoj	$11.00	$6.00	$3.50	$1.50
Užsienyje	$13.00	$7.00	$4.00	$1.75

Redakcija straipsnius talso savo nuožiūra. Nesunaudotų straipsnių nesaugo, juos grąžina tik iš anksto susitarus. Redakcija už skelbimų turinį neatsako. Skelbimai kainos sutinkamos gavus prašymą.

Tel. ofiso PR 8-7773, rez. PR. 6-4732
DR. A. MACIŪNAS
CHIRURGAS
2858 West 63rd St.
Val.: pirmad. ir ketvirtad. 1-4 p. p., antrad. ir penktad. 5-8 v. v.

Ofiso HE 4-1818, Rezid. PR 6-9801
DR. J. MEŠKAUSKAS
GYDYTOJAS IR CHIRURGAS
Specialybė — vidaus ligos
2454 West 71st Street
(71-os ir Campbell Ave. kampas)
Val.: kasdien 9-11 ryto ir 4-8 v. v. Šeštad.: 9 v. r. — iki 2 p. p. Trečiadieniais uždaryta.

DR. JONAS V. MILERIS
NERVŲ IR SMEGENŲ LIGOS
5430 So. Kedzie Ave.
PAGAL SUSITARIMĄ
Tel. HE 4-1562
Skambint 2 iki 9 val. popiet kasdieną, išskyrus trečiadienį.

DR. JULIJA MONSTAVIČIUS
GYDYTOJA-CHIRURGĖ
Vidaus ligos
10748 S. Michigan, Chicago 28, Ill.
Telef. ofiso: PUllman 5-6766
Namų: BEverly 8-3946
Priėm. val.: kasdien 6-9 v. v., šešt. 1-4 v. p. p., trečiadieni — uždaryta.

Tel. ofiso VI 2-1484. Rez. RE 7-8812
DR. ALBINA PRUNSKIS
GYDYTOJA IR CHIRURGĖ
3259 South Halsted Street
Val. kasdien: 3-7 p. p.; šeštad. 2-4 val. Treč. uždaryta.

Ofiso telefonas — BIshop 7-2525
DR. AL. RAČKUS
GYDYTOJAS IR CHIRURGAS
4342 Archer Avenue
(Kampas Kedzie ir Archer)
VAL. kasdien nuo 2 iki 9 val. vak
Treč. ir sekmad. tik susitarus

DR. J. RIMDZUS
CHIROPRACTOR
Headaches, Arthiritis, Rheumatism Spine & Nerve, Ailments
1428 Broadway, Gary, Indiana
Valandos — pirmadieniais 3 iki 6 P. M. Kitu laiku pagal susitarimą. Telef. Office Gary: TUrner 5-8638. Res. Ch-go BIshop 7-5833

DR. ZIGMAS RUDAITIS
2745 West 69th Street
Spec. ORTHOPEDINĖS LIGOS
Priešais šv. Kryžiaus ligoninę
VAL.: Pirma., antr., ketv., penktad. nuo 9 iki 11 ryte ir nuo 6-8 val. v. Šeštad. nuo 2-4. Trečiadieniais ir kitu laiku susitarus telefonu.
Telef. REpublic 7-2290

DR. ANT. RUDOKAS, Opt.
Tikrina akis ir pritaiko akinius kelčia stiklus ir rėmus
4455 S. California Ave. YA 7-7381
Val.: 10 ryto iki 8 vak. (trečiad. uždaryta. Šeštad. 10 v. r. iki 2 p. p.

DR. J. J. SIMONAITIS
GYDYTOJAS IR CHIRURGAS
Naujas adresas: 4255 W. 63rd St.
Ofiso tel. REliance 5-4410
REz. tel. GRovehill 6-0617
Valandos: 1-3 p. m. ir 6-8 p. m. Penkt. tik 1—3 p. m.
Trečiad. ir šeštad. pagal sutartį

Ofiso telef. CLiffside 4-2896
Rezid. telef. WAlbroock 5-3099
DR. P. STRIMAITIS
GYDYTOJAS IR CHIRURGAS
1724 West 47th Street
(Bendra praktika ir specialiai chirurgija)
(Kamp. 47th ir S. Hermitage)
Val.: nuo 2 iki 4 val. ir 6 iki 8 v. v. Šeštad. nuo 2 iki 6 val., išskyr. sek.

Tel. ofiso TO 3-0969
Res. tel. GA 3-6046
DR. FL. TALLAT-KELPŠA
GYDYTOJAS IR CHIRURGAS
Spec. chirurginės ligos
5002 West 16th Street, Cicero, Ill.
Val.: kasdien 5-8 p. m., šeštadien. 1-4 p. p. Kitu laiku ir trečiad susitarus.

DR. VYT. TAURAS
GYDYTOJAS IR CHIRURGAS
(Bendra praktika ir moterų ligos)
Ofisas ir rez. 2652 W. 59th St.
Tel. PRospect 8-1223 ar TR 3-5577
Ofiso val.: Pirm 7-9 v. v., Antrad., Treč. ir Penkt. 6-9 val. vak., Šeštad. 2-4 val. popiet ir sulig susitarimu.

Tel. ofiso HE 4-2122, rez. GI 8-6196
DR. V. P. TUMASONIS
CHIRURGAS
2454 West 71st Street
(71st ir So. Campbell Ave.)
Val.: pirm. antr., ketv. ir penkt nuo 2 iki 4 ir nuo 6 iki 8. Treč. ir šešt. uždaryta.

Telefonas — GRovehill 6-2828
DR. A. VALIS-LABOKAS
GYDYTOJAS IR CHIRURGAS
2524 West 69th Street
Specialybė: AKUŠERIJA ir MOTERŲ LIGOS
Valandos: nuo 1-4 ir 6-8 val. vak. Šeštadieniais nuo 1-4 val. popiet
Trečiadieniais uždaryta

Tel. PRospect 6-9400
DR. ONA VAŠKEVIČIUS
(VASKAS)
GYDYTOJA IR CHIRURGĖ
6248 South Kedzie Ave.
Ofiso val. kasdien: 2-4; 6-8 Šeštad. nuo 2 iki 4. Treč. ir sekm. tik skubiais atvejais ir susitarus.

Tel. ofiso PR 6-6446, rez. HE 4-3150
DR. F. C. WINSKUNAS
GYDYTOJAS IR CHIRURGAS
2420 W. Marquette Road
Val. nuo 2 iki 4 v. v. ir 7 iki 8 v. v.
Trečiad. ir šeštad. pagal sutartį.

DR. P. Z. ZALATORIS
GYDYTOJAS IR CHIRURGAS
1821 So. Halsted Street
Tel. ofiso CA 6-0257, rez. PR 6-6650
Rezid. 6606 So. Artesian Ave.
Val. 11 v. ryto iki 2 v. p. p., 6-7 v.

DRAUGAS
LAISVOJO PASAULIO LIETUVIŲ DIENRAŠTIS
4545 West 63rd St., Chicago 29, Illinois Tel. LUdlow 5-9500

VIENO TALENTO ŽMOGUS

Be prasmės būtų šitas gyvenimas, jeigu po jo mums nieko nebeliktų. Jeigu po mirties mes neturėsime sąmonės, jei išeisime iš pasaulio taip, kaip jame visai nebuvę, tai bereikalingas yra mūsų rūpestis kurti laimingesnį gyvenimą, kuriuo neilgai galės pasinaudoti kitos kartos. Tik gyvybė gyvybę įprasmina. Kadaise gyvenusiųjų kūrybiniu gyvenimu mes šiandien naudojamės. Jų vargo ir skausmo, džiaugsmo ir meilės gyvenimo pajudintoji banga pasiekė tuos, kurių anuomet nebuvo. Jeigu su mirtimi išnyktų mumyse mintis, sąmonė, meilė, atseit, jeigu išblėstų visa gyvybė, tai išeitų geriau, kad mūsų iš viso nebūtų buvę.

* * *

Bet duota yra žmogui laiko tarpas, kuriame reikia įvykdyti svarbius gyvenimo uždavinius. Jie svarbūs yra todėl, kad jie paruošia žmogų niekad nesibaigiančiam gyvenimui. Ne visi yra tų pačių gabumų ir ne visi vienodai yra visuomenės įvertinti, bet visi yra gyvenime svarbūs, nes žemėje tik vieną kartą gyvename ir vieną kartą mirštame. Tokis vienkartiškumas kalbėte kalba, kad šiame gyvenime neatsiektieji tikslai bus amžiams prarasti.

Žmogaus neveiklumas Kūrėjo planuose yra labai smerkiamas. Kristus papasakojo labai būdingą palyginimą apie talentus. Vienas žmogus, iškeliaudamas svetur, pasišaukė savo tarnus ir davė vienam jų penkis talentus, kitam du, o trečiam tik vieną. Pirmieji du tarnai gautuosius talentus pelningai panaudojo, ir po kiek laiko gautasis turtas buvo paugęs dvigubai. O tretysis, gavęs tik vieną talentą, iš baimės jį pakasė žemėse. Mat, jis žinojo apie savo valdovo kietą būdą ir palinkimą piauti tenai, kur nesėjęs, ir rinkti ten, kur nebarstęs.

Tinginį ir nenaudingą tarną liepė valdovas išmesti laukan į tamsybes, kur bus verksmo ir dantų griežimo (Mat. 25, 14—30).

Iš čia ryškėja dieviška Kūrėjo mintis atžvilgiu žmogaus, kuris šiame pasaulyje yra tarsi praeivis, renkąs turtus amžinajam gyvenimui. Visa prigimtis yra sukurta veikimui. Kad žmogus yra laisvas, jo veikimą galime vadinti kūryba.

Skirta yra žmogui keisti ir tobulinti šios žemės veidą. Žmogiškame veikime yra atrandamas ir patsai veikėjas save betobulinąs. Ateidamas į šį pasaulį Kūrėjo akivaizdoje jis gal yra tik vieno talento vertės, o iš jo išeidamas turi būti dvigubai pasitobulinęs ir didelius darbus atlikęs.

* * *

Visuomenėje veiklieji žmonės dažnai yra smerkiami. Jie, darydami gerus darbus, atranda sau priešų. Vieni juos smerkia iš pavydo, kiti, kad daroma kitaip, kaip, jų supratimu, turėtų būti.

Kristus buvo taip pat smerkiamas, kad gydė ligonius, kad darė gerus darbus, kad skelbė linksmą naujieną. Fariziejai su rašto žinovais Jam patarė nutraukti savo veikimą. Tada būtų Kristus ramiai pragyvenęs visą gyvenimą. Jis būtų buvęs žinomas kaip tylus, gero būdo vyras, visų mylimas. Bet ar Jo pasiuntinybė būtų išsipildžiusi?

Neveiklieji visuomenėje žinomi kaip gero būdo žmonės. Jie niekam nėra parėję į kelią. Jeigu su jais drauge nereikia gyventi ir dirbti, tai taip jie ir lieka nežinomi ir nepažįstami veidai. Vienu atžvilgiu visuomenėje tinginys yra pajuntamas, tai, kai reikia jį išjudinti. Jis tada sunkus ir atsparus, kaip žemėje įaugęs akmuo. Tik už tai mes jį paprastai ir smerkiame. Bet veikliuosius mes smerkiame už jų darbus kasdien. Kai mes juos smerkiame, visų mūsų Kūrėjas vertina jų gerus darbus.

* * *

Iš gyvųjų tarpo greitai šalinasi mūsų visuomenininkai, mokslininkai, palikdami mums savųjų darbų gražius pavyzdžius. Su jų mirtimi mažėja veikliųjų gretos ir mažėja visi lietuviškos kultūros darbai. Juos per anksti palaužė gyvenimo įtampa, kurią gal mes patys esame sudarę.

Ieškodami naujų darbininkų mūsų lietuviškojo veikimo baruose, turėtume prisiminti, kad jie turi veikti ne tam, kad mes juos kritikuotume ir sudarytume gyvenimo įtampą. Vieton kritikos, tinka geriau išeiti į gyvenimą dirbti gerų darbų, kad neliktume vieno talento žmonėmis. **V. Rim.**

Spaudoj ir gyvenime

JIS PADORUS ŽMOGUS, NE KOMUNISTAS

M. Sluckis, kuris prieš kiek laiko viešėjo Amerikoj ir menkavertiškumo komplekso pagautas vis sakė, kad Amerikoj jo nestebina laisvės, nes jis ir Sovietijoj yra laisvas, kovo 9 d. Tiesoj recenzuoja naują dr. Margerio knygą, išėjusią Lietuvoj. Knyga vadinasi "Mėlynos akys" ir joj išimtinai yra surašyta visa, kas Amerikoje bloga, todėl knyga ir pavadinta "Tikrovės vaizdai". Tačiau Sluckis rašo, kad tai ne tikrovės vaizdai, bet knyga reikia pavadinti "Žiaurios tikrovės vaizdai", kadangi joje vaizduojama žiaurus žmonių gyvenimas Amerikoj.

Darbo gyvulys

Sluckis rašo: "Aštuoniolikmečiu jaunuoliu atvykęs į JAV, A. Margeris su kaupu patyrė visa, kas laukė "grinoriaus" svetimšalio, importuoto darbo gyvulio. Jaunystėje jis atkakliai laužė kakta aklinąją sieną, kuri tvirtai atskyrė net gabiausius darbo žmones nuo mokslo ir šviesos".

Netiesiogiai dr. Margerį išvadinęs darbo gyvuliu, Sluckis toliau džiaugiasi, kad Margeris išpeizojo Ameriką. Kada Sluckis pamatė Amerikoj porą svarų sveriančius dienraščius, jis pasijuto baisiai nejaukiai, prisiminęs, koks skurdus laikraštėlis yra "Tiesa" ar "Pravda", vos dviejų lapų, kuriame daugiausia nuobodžios kompartijos ponų kalbos. Norėdamas užmušti savyje menkavertiškumo jausmą, kaip iš priespaudos krašto atvykęs pilietis, Sluckis bandė laikytis išdidžiai. Jis, ir rašydamas apie Margerio knygą, bando toks būti. Esą Margeris teisingai pastebi, kad Amerika ekonominio maro nusiaubta dykynė ir ji išgyvena ekonominę tragediją. Visa tai gerai pavaizduojąs Margeris.

Nesiginčysime su Sluckiu, gal vargšas Margeris ir badauja Amerikoj ir gal savo senų kaulų priglausti kur neturi, tačiau mums įdomiau, kur Margerį Sluckis laiko padoriu žmogumi.

Buržuazinių nacionalistų jmiršis

Sluckis rašo: "A. Margeris nebuvo ir nėra komunistas, nors buržuaziniai nacionalistai jam ir bando prikabinti "raudonojo" etiketę. Jis nuoširdžiai myli Ameriką, šiltai prisimena savo senąją tėvynę Lietuvą ir jaudinasi dėl lietuvių-išeivių likimo, kuris JAV sąlygomis visados buvo ir bus kartesnis už 'šimtaprocentinių', tegul ir žemiausioje visuomeninėje pakopoje stovinčių amerikiečių likimą".

Žodžiu, Sluckis aiškiai pasako, kad Margeris nėra komunistas, esą jis padorus žmogus, jis myli Ameriką. Sluckis žino, kad komunistas yra laisvės ir kultūros priešas, besistengiąs kruvinu teroru išsilaikyti valdžioje, todėl ir teisina Margerį, kad šis esąs padorus žmogus, ne raudonas. Šis Sluckio teigimas yra labai įdomus ir charakteringas. Toliau Sluckis neužmiršta pakeikti ir nacionalistų, kalbėdamas apie Margerį: "Jis rašo naują romaną, ruošiasi išleisti knygą apie Tarybų Lietuvą. Jo tiesos žodis apie Lietuvą sukelia buržuazinių nacionalistų jniršį."

Literatūrinių vertybių Sluckis nedaug randa Margerio knygoj, bet knyga esanti gera, o kodėl gera, mums visiems aišku — Margeris joj nuoširdžiai šmeižia Ameriką, į kurią jis pats nuo to pačio burlioko pabėgo laisvės ir laimės ieškoti.

Myk. Mel.

NUSIGINKLAVIMAS NEREIŠKIA TAIKOS

1945 Emery Reves išleido knygą **Taikos Anatomija** (Anatomy of Peace"), kuri sukėlė nemažą susidomėjimą ir su'aukė gausių vertimų. Joje autorius įtaigojo, kad patvari taika pasaulyje bus galima tik sub ordinavus atskirų valstybių suverenumą aukštesniam pasauliniam suverenumui, kuris turėtų jėgos tarptautiniams įstatymams vykdyti ir jų laužytojams (atskiroms valstybėms) sudrausti ir bausti.

Reves idėjos labai nepatiko Kremliui, kuris kiekviena proga pabrėžia savo valstybinio suverenumo neliečiamumą. Toks Kremliaus nusistatymas yra suprantamas. Gindamas savo valstybinio suverenumo neliečiamybę, pirmiausia Kremliaus gina kompartijos neliečiamybę. Sūkurus antvalstybinį suverenumą ir antvalstybinę jėgą jam vykdyti, Sov. Sąjungos kompartijos totalistinei diktatūrai ir agresiniams planams būtų galas.

Tačiau tais pačiais 1945 Reves knygos pasirodymo metais San Francisco vykusioje Jungtinių Tautų steigiamojoje konferencijoje vyravo ne Reves idėjos, bet Sov. Sąjungos nusistatymas. JT steigėjai, užuot ieškoję kelių į antvalstybinio suverenumo organizaciją, pirmoj eilėj pabrėžė, kad JT "organizacija yra grindžiama visų jos narių suverenines lygybės principu" (JT Chartos 2 str. 1 p.) ir kad todėl "neleidžiama Jungtinėms Tautoms kištis į dalykus, kurie iš esmės yra kiekvienos valstybės vidaus reikalai." (JT Chartos 2 str. 7 p.) "Suverenine lygybė" ir "vidaus reikalų neliečiamybė", nors faktiškai padarė neliečiamus tik didžiuosius JT narius, nulėmė JT nepajėgumą savo pagrindiniam uždaviniui — "apsaugoti būsimąsias kartas nuo karo rykštės." Tai yra Kremliaus politikos vaisius.

Bet, kadangi "karo rykštė" pasaulio viešojoj opinijoj labai nepopuliari, Kremliui ypač maga pasirodyti taikos skelbėju. Mat, Kremlius, anot Šekspyro vieno herojaus, ir velnio rolėje nori rodytis šventuoliu. Todėl atsirado ir "taikos kongresai" ir įvairios kitos sovietinės propagandos išmonės.

Pastaruoju metu savo taikos propagandai Kremlius yra pasikamanojęs nusiginklavimą. Pats Chruščevas praėjusį rudenį JT visuotiniame susirinkime ant nusiginklavimo žirgo dėlgitavo kaip koks tikras kazokas. Reikia pripažinti, kad Kremliaus taikos propaganda turi pasisekimo. Laisvajame pasaulyje nestinga geros valios naivių pacifistų. Todėl labai gera, kai sovietinės taikos propagandos įkaitintoms galvoms kas nors užtaiso šaltą dušą.

Tokį šaltą dušą užtaisė **Look** žurnalas (1961.3.28), paskelbęs Emery Reves straipsnį "Kam gaišti laikas nusiginklavimo diskusijoms"? Reves, ištikimas savo **Taikos anatomijos** idėjoms, kad žmonijai į taiką tėra vienintelis kelias per sūkurimą pasaulinio suverenumo ir jam subordinavimą atskirų valstybių suverenumų, tatai įtaigiai dėsto ir savo straipsnyje. Esą nei apsiginklavimas, nei nusiginklavimas taikos negali garantuoti. Taiką garantuoti gali tik pašalinimas baimės, kad eventualus priešas nepuls. Joks nusiginklavimo sutartis šios baimės negali pašalinti, nes tūkstančiai istorijos faktų liudija kad pasaulis kariavo ir tada, kai nė parako, ne tik atominių ginklų, neturėjo. Karo technikinių priemonių aprėžimas geriausiu atveju galįs karą numoderninti, bet ne panaikinti.

Reves primena 1932 m. nusiginklavimo derybas Tautų Sąjungoje. Ir tada Kremlius siūlęs visai tą pat, ką dabar siūląs Chruščevas. Ir tada Briand, Herriot, Blum prieš sovietų propagandą argumentavo tais pačiais argumentais kaip dabar J.V.

Gal būt nevisi Reves argumentai yra nesugriaunami, tačiau paplitusias iliuzijas, kad tarp taikos ir nusiginklavimo yra lygybės ženklas, jis tikrai vykusiai griauja.

Vt. Vt.

Zuni—U. S. Navy

Zuni raketa yra naudojama pulti priešo šarvuočius, traukinius, amunicijos gurguoles, mažus laivus. Tai trumpų distancijų raketa, turinti stiprią sprogmenų galvutę, lekianti 3,000 pėdų per sekundę ir siekianti taikinį tik penkių mylių nuotolyje. Ji yra 110 colių ilgio, penkių colių diametro, sveria 107 svarus. Raketa leidžiama iš lėktuvų ir jų sprausminis lėktuvas gali paimti net 48. (UPI)

INDIJOS VAIDMUO AZIJOJE

K. TAUTKUS

Azijos žemyne įsigalėti komunistinė Kinija siekia ne jėgos priemonėmis, bet ekonomine pažanga. Indijos įtaka Azijoje sudaro pagrindinę kliūtį. Nors Indija pasiskelbusi neutraliu kraštu, jos neutralumas dažnai palankus komunizmui, bet savo vaidmens neatsisako. Panaudoti jėgą komunizmas nenori, vengia, nes žino, kad tuo keliu nepasieks naudos, bet prie šingai — sustiprins Indijos įtaką ir vaidmenį Azijos žmonių masėse. Tibete jėgos panaudojimas, privertimas pabėgti Tibeto religinio vado Dalai Lamos, komunizmui Azijoje stipriai pakenkė, padarytos klaidos neįmanoma atitaisyti. Indija Azijoje yra laisvės ir demokratijos pagrindas. Laisvasis pasaulis, matydamas Kinijos pastangas Indiją užtroškinti ekonomine pažanga ir pastangomis dominuoti Azijoje, yra verčiamas pasirinkti išeitį: Azijos žemyną užleisti komunizmo įtakai, ar sutelktinėmis jėgomis padėti Indijai ekonominėse varžybose.

Penkmečių planai

Kaip komunistinė Kinija, taip ir Indija, turi darbo jėgos, žemės turtų, bet neturi tiek kapitalo pakelti savo krašto ekonomiją. Kinijai sustiprinti ekonomiją padeda Maskva, jos satelitai. Žinovai pripažįsta ir Indijos ekonomistai. Indija jau praleido du penkmečio plano terminus. Per tą laiką ji savo krašto ekonomiją pakėlė, bet to neužtenka. Ir Kinija padarė tą patį. Kinijos komunistų vadai nesiskaito su žmonėmis, nežiūri jų reikalų, bet verčia dykai ar pusdykiai dirbti, kad tik būtų pasiektas tikslas.

Indija, pagerbdama žmogaus vertę, laisvę, to daryti negali. Nors jos darbo jėgos užmokestis nėra aukštas, bet ir to užtenka, kad sunkintų įvykdyti savo penkmečių planus. 1961 m. balandžio 1 d. Indijos vyriausybė pradės vykdyti trečią penkmečio planą, kuriuo numatyta atlikti daug darbų. Tam reikia pinigų. Indijos valstybės vyrai ieško paskolos ar paramos užsienyje. Jos atstovai kalbėjosi Washingtone, Londone, Paryžiuje, Bonoje, Tokio ir kitur. Jie gavo pritarimą ir pažadų. Ypatingai daug tikisi Indija iš Amerikos, prezid. Kennedy yra entuziastas padėti Indijai.

Prof. Max Millikan studijos

Washingtono ekonominiai sluoksniai sako, kad trys savaitės prieš priesaiką, Kennedy paprašė School of International Studies at the Massachusetts Institute of Technology, prof. Max Millikan, sudaryti grupę, kuri išstudijuotų ir rekomenduotų prezidentui pagalbos Indijos trečiam penkmečiui planą. Vasario mėn. pabaigoje prezidentas gavo grupės paruoštą smulkų planą, kurį dabar studijuoja prezidentas ir jo ekon. patarėjai. Prof. Millikan rekomendavo ilgalaikės paramos ar paskolos planą, kurio suma sudarytų 2.5 bilijonų dolerių. 1958-59 m. Kennedy, kaip senatorius su senatoriumi John Sherman Cooper (respublikonas) pateikė senatui rezoliuciją, kuria stipriai rekomendavo paskirti Indijos pagalbai ilgalaikiam terminui didesnę pinigų sumą. Dėl to išrinkus prezidentu sen. Kennedy, Indijos valdžios ir visuoeninių organizacijų vadai žinią sutiko palankiai, entuziastingai, reiškė įsitikinimą, kad Indijos - Amerikos santykiai pasidarys glaudesni, šiltesni ir suprantamesni.

Laisvų kraštų parama Indijai

Greitai prasidės derybos (Washingtone ar Londone), kuriose su Indijos atstovais dalyvaus Amerikos, D. Britanijos, Prancūzijos, V. Vokietijos, Kanados, Japonijos, Italijos ir Danijos delegatai. Amerika bus paprašyta suteikti Indijos pramonei medvilnės, žemės ūkio mašinų ir įrankių už 500 mil. dol. Amerika ir Indija jau baigė aptarti ilgalaikės paskolos ir paramos už 1.5 bil., kurios vertę sudarys Amerikos kviečiai, ryžiai ir įvairūs žemės ūkio įrankiai. Iki šiol Amerika Indijai jau yra davusi maistu 927 mil. dol. sumoje. Savo trečiam penkmečio planui Indija tikisi sudaryti svetimo kapitalo sumą, kuri atrodytų taip: JAV — 2.5 bilijonų, Pasaulio Bankas — 500 mil., Sovietų blokas — 500 mil. ir Britanija, W. Europa, Kanada — 1.5 bilijonų. Jeigu planas pavyktų įgyvendinti, Indija pasivytų Kiniją ir galėtų konkuruoti su Kinijos embargu, spirtis ir iš lėto daryti stipresnį žingsnį Azijos ekonominėje įtakos kovoje, kuri, kaip žinovai sako, būtų kova su vergija, arba komunizmo įtakos stabdžiu, demokratinės laisvės ir jos principų skleidimu Azijos žmonių masėse.

Chruščevo klausimas

Kai pernai Chruščevas lankėsi Vienoje, jis dalyvavo vename bankete. Prie stalo valgant kartu su žmona ir daugelio valstybės aukštų pareigūnų bei austrų kapitalistų Chruščevas iš druskinės pirštais pasisėmęs užsibarstė druskos. Pasirodė, kad jis buvo dar per mažai paėmęs ir Chruščevas dar kartą siekė pirštais. Austrai sužiūro pakėlę galvas. Žmona pasilenkė prie Chruščevo ir sušnibždėjo:

— Su peiliu.

— Katram? — taip pat tyliai paklausė Chruščevas.

Šeimos suirimas veda prie nusikaltimo

Galiausias vaikų nusikaltimo faktorius — šeimos suirimas. Šeimos jaukumas, tvirčiausias auklėjimo pagrindas. Tik geroj šeimoj tinkamiausi vaikai gali bręsti. O šeimos suirimas, tinkamos priežiūros stoka pakerta vaiko brendimą. Štai ką rodo statistikos duomenys: iš 430 nepilnamečių nusikaltėlių tik 175 arba 40.1% turėjo abu gyvus tėvus, o 124 arba 39% tik motiną, 167 — 15.9% tik tėvą ir 64 arba 14.7% našlaičiai.

Dabar, jei arčiau pažvelgsime į pačių tėvų padorumą, tai rasime, kad 241 arba 56% buvo dori, o 189 arba 44% pakrikę.

Jėzuitai komunistinėj Kinijoj

Neseniai Kinijos komunistai paskelbė žinią, kad trys jėzuitai pasmerkti sunkiems darbams arba kalėjimo bausmei. Du iš jų yra Tibeto pasienyje ir tol bus sunkių darbų stovykloje, kol neišpažins komunizmo. Tas pasmerkimas reiškia, kad jie pasiliks stovykloje iki gyvos galvos. Trečias jėzuitas nuteistas 7 metams kalėjimo. Iš kitų šaltinių žinoma, kad dar kiti 44 jėzuitai yra nuteisti įvairiomis bausmėmis ,o apie 40 jėzuitų turi namų areštą.
nijai mokyklai.

Visus laidos vienodai

Regesburgo vyskupijoje (V. Vokietijoje) nuo sausio pirmos dienos visos laidotuvės yra atliekamos vienodo iškilmingumo apeigomis. Yra paliktos tik dvi liturginės egzekvijų formos; egzekvijos su giedotomis arba su skaitytomis šv. mišiomis.

ALOYZAS BARONAS

LIEPTAI IR BEDUGNĖS

PREMIJUOTAS ROMANAS

37 —

— Namus sau rengiat, paskubėkit, — ragina Time, — nenorit dirbti dienomis, galėsit naktį keliauti, — gąsdina. Bet to nebijom: ne mažiau už mus naktimis nenori eiti ir vokiečiai. Kasam tyliai, tikrai kaip sau. O šalia mūsų, virš mūsų, aplink mus rudens melancholija.

Grįžtam namo ir iš tolo matom, kaip Pečemu būrys atsiima pietų davinį.

— Vyrai, kaip jums šiandie? — iš tolo šaukiam.

— Plaušinis žuvo, — atsako keli balsai.

Lyg nujausdamas savo mirtį, Plaušinis iš vakaro pasakė:

— Vis tiek žūsiu.

Akyse atsistoja anas graudus atsisveikinimas. Apsiašarojęs Plaušinis ir kūdikio laukianti žmona. Kažkas negimęs liko našlaitis. Karo dievas nuosekliai ryja.

Sekantį rytą, kai vėl klausiam sutikę nakties kasėjus, šie paaiškina, kad vienam nutrauktos kojos, o keli sužeisti. Ir taip kasnakt.

Bunkeriai ir bunkeriai. Iš dviejų metrų gilumos metam žemes — skauda galvos ir kaulai. Velniškasis Time vis kaskart labiau ragina. Jis nori užsidirbti pagyrimą.

— Prakeikti šunys, prakeikti lietuviai, prakeikti jaučiai, prakeikti tinginiai. Rusai tai bent dirbo. O, kad mes būtume davę tiek ėsti rusams, kiek jums! Mes jus giname nuo bolševizmo, o jūs, prakeikti dar kartą, niekad nesistengiate, — spiria Time batu iš lėto viršuj žemes belyginančiam vienam Auksinių Broliukų.

— Padoriai gina, — sako Zigmas. Jis buvo keletą mėnesių išsėdėjęs rusų kalėjime, bet tada buvo laimingesnis, negu čia nuo bolševizmo lazda ir šautuvu saugomas.

Kitą rytą vėl keli sužeisti. Tarp jų ir žvejys Jurgis, kadaise kvietęs bėgti ir plaukti per Nemuną. Sviedinio šukė apdraskė Jurgio veidą. Kiekvieną dieną yra užmuštų ir sužeistų. Mongolai šaudo: tikisi pasiekti Berlyną. Siaubas veržiasi į Europą. Visa, kas yra šiapus linijų, turi justi veržimosi smūgius. Pačemu kolona kasdien pareina vis labiau purvina, sušlapusi, molėta. Pačemu pabaigė dūkti. Jam irgi įkyrėjo tie naktiniai žygiai — turi kur nors vietą pykčiui išlieti, juo labau, kad mūsų sargybinis, mums bunkerius kasant, lazdeles drožinėja.

Kiti drauge su Pačemu einą sargybiniai taip pat žiaurūs. Pažymėtinas Plast, truputį šlubas senis, kurį vadinom Kerdžiumi. Net gaila galvariezui tokio tauraus vardo. Ir stipriausieji vyrai atrodo išvargę. Apkasuose naktimis baisiai išsipurvinę tampo rąstus bunkeriams. Nors valosi kasdien, tačiau jų rūbai nebepanašūs į kitų. Jie visai sudriskę, tik vietomis pripuolamai sulopyti. Daugelio batai suplyšo, klumpės suskeldėjo — eina basi. Pavyzdys visiem Reicho gynėjam. Mes nors irgi išvargstam, tačiau naktimis pailsime, mūsų rūbai ne taip plyšta ir dar laikosi ant nugarų. Tik utėlių, sunku pasakyti, kurie daugiau turėjom. Jos buvo užkariavę kuopas ir gėrė mūsų kraują Jos buvo užkariavę visas kuopas ir gėrė mūsų kraują dieną ir naktį, kada išvargę krisdavom kaip užmušti. Nors ir primityvi kova, vis tik padėdavo: tie, kurie kovojom, turėjom tūkstančius, o kurie ne — milijonus. Rūbų pasikeisti nebuvo. Tiems, kurie išeidami iš namų, norėjo daugiau pasiimti, prūsas kaip po pietų atkirto:

— Ką: negi aš arklį imsiu tavo daiktams vežti?

Anksčiau kažkas kalbėjo, kad gausim uniformas, kurių nenorėjom, ir raminomės:

— Rusai jau kelinti metai čia dirba ir vis neuniformuoti, — bet dabar būtume laimingi, jei gautume bent kacetininko kelnes ar kalinio švarką: svarbu, kad jie būtų sveiki ir švarūs. Tokiomis aplinkybėmis vokiečiai dažnai paguosdavo:

— Jei ne mes, ką iš jūsų būtų padarę bolševikai.

Vėliau buvo sužeistas Paštuvoj pagautas kaunietis, kuris paliko žmoną su keturiais vaikučiais. Ir kas jo žmonai iš to gynimo nuo bolševizmo? Ir kodėl visas tas siaubas mažytės Lietuvos žmogui? Vienoj pusėj sovietas kruvinom rankom ir akim, kitoj pusėj tikslus budelis germanas. Nėr kur bėgti. Nebent išgaruoti į erdves.

Bus daugiau

LAIŠKAI "DRAUGUI"

ATVIRAS LAIŠKAS GERB. DR. A. RAZMAI

Skaičiau "Drauge", kad pageidaujate daugiau pasiūlymų fondo reikalu.

Pirmiausiai, sveikinu jus su puikia idėja, ir linkiu ją kartu įgyvendinti. Jūs, daktarai, savo užsimojimu kuriat naują istorijos lapą, kuris švies jaunes najai kartai.

Ateityje šis įvykis bus tiek pat svarbus mūsų tautai, kiek yra 1918 m. Vasario 16 d. svar bi. Tik siūlyčiau kitą vardą, pvz. "Lietuvos Laisvės Fondas". Skamba labai patraukian čiai. Kuris gi lietuvis nenorės savo tėvynei laisvės? Manau kiekvienas jaus garbės pareigą būti šio fondo nariu.

Ši idėja kilo gydytojų šeimoje, jūs ją turite ir įvykdyti. Ne padarykit vienos klaidos, neperleiskit savo atsakomybės or ganizacijoms ar esantiems fondams.

Nesvarbu, kokiu jos vardu besivadintų. Bendrai jos visos yra garbingos ir naudingos. Jos reikalingos vietiniams ir ideologiniams reikalams puoselėti. Bet tik ne šiam fondui įkurti.

Svarbiausia priežastis — organizacijos ir esamieji fondai neturi pilno - visuotinio žmonių pasitikėjimo. O kur nėra pasitikėjimo, ten nėra ir pasisekimo, o tik gražių idėjų kapas. O jūs gerb. gydytojai esate žmonės įrodę savo dinamiškumą ir turite pilną lietuviškos visuomenės pasitikėjimą. Tame ir glūdi jūsų pasisekimo laidas. Visi be baimės įneš auką milijoniniam fondui.

Praeitis parodė, kad esamos organizacijos ir fondai nėra pajėgūs sutelkti lėšų kultūriniems reikalams. Pvz. ar daug išleista mokslinių veikalų? Mokykloms vadovėlių? Jaunimui istorinių apysakų iš Lietuvos praeities. O kaip su muzikos leidiniais? Tik dėka pavienių aukotojų šis tas padaryta. Išvada aiški, norint pasiekti geresnių pasėkmių, reikia imtis naujų priemonių. Tos naujos priemonės ir bus dr. Razmos ir jo kolegų įkurtas milijono dolerių fondas — Lietuvos Laisvės Fondas.

Toks fondas būtų neutralus, nepažeistų nei vieno, seno ar naujo aukotojo. Jis būtų visų lietuvių pasididžiavimas.

Žinom, kiekviena organizacija galėtų įnešti $1,000 ir tapti aktyviu nariu, bet jokiu būdu fondas nebūtų priklausomas nuo organizacijos.

Pabaigai drįstu siūlyti visiems organizacijų ir fondų pir mininkams sudėti visas ambicijas ant tėvynės aukuro, ir leisti dirbti tiems, kurie iškėlė šią idėją ir yra pajėgūs ją įgyvendinti.

O jūs, gerb. daktare, nelaukite per ilgai. Kalkit geležį — kol karšta. Jau visai aišku, visuomenė rems šį fondą. Tik pasikvietę keletą patyrusių advokatų, paruoškite statuto met menis ir atidarykit sąskaitas. O kai narių - aukotojų skaičius pasieks arti šimtinės, tuomet visi kartu nustatysit gaires. Svarbu nebelaukti, o pradėti. Imkitės greitai šios "operacijos". Jūsų rankose ji tikrai pasiseks. Linkiu sėkmės ir ryžto. Liekuos su geriausiais linkėjimais ir ateities parama.

M. G. Vilius

Apsimoka skelbtis "DRAUGE", nes jis plačiausiai skaitomas lietuvių dienraštis. Gi skelbimų kainos visiems prieinamos.

NUO VASARIO 25 IKI KOVO 25

KNYGŲ IŠPARDAVIMO MĖNUO

Kaip iš sąrašo matysite — knygų kainos yra labai sumažintos. Draugas yra perėmęs visos eilės kitų leidyklų i leistas knygas ir dabar bus retai pasitaikanti proga palankiausiomis sąlygom s praturtinti savo knygyną.

Papiginimu galite pasinaudoti knygas atsiimdami iš Draugo administracijos arba atsiųsdami pinigus ir norimų knygų sąrašą adresu:

DRAUGAS

4545 W. 63rd Street Chicago 29, Ill.

Dar viena šio papiginimo lengvata, kad persiuntimo išlaidas apmokės pats Draugas. Tamstos turite siųsti tik iš šio sąrašo pasirinktų knygų kainorašty pažymėtą sumą.

TIKYBINIAI RAŠTAI

	Buvo	Dabar
AMŽINOJI AUKA, Kun. Vytautas Pikturna, 200 pusl Mišios, jų esmė, vaisiai, maldos ir apeigos. 50 iliustracijų, 1955 m.	$2.00	$1.10
ANGELAI, Frederick von Lama, 1950, Chicago, Ill. 50 pusl.	$0.50	$0.35
APEIGOS RYMO KATALIKŲ BAŽNYČIOS, J. Gerutis, 1908 m. "Žvaigždės" sp., 192 pusl.	$0.75	$0.55
ARKIVYSKUPO JURGIO MATULAIČIO-MATULEVIČIAUS UŽRAŠAI. Tėvų Marijonų leidinys, 1953 m. 220 pusl. Kietais viršeliais	$2.50	$1.90
DIDŽIOJI PADĖJĖJA, Dr. A. Maceina. Švč. Mergelės Marijos būties ir veiklos apmąstymas. Išleido prel. Pr. M. Juras, Putnam, Conn., 1958 m., 234 psl.	$3.00	$2.25
DIEVAS SUTVĖRĖJAS, Kun. M. Durickas, 149 pusl. Spaudė "Draugo" spaustuvė. Kietais drobiniais viršš.	$1.00	$0.75
Popieriniais viršeliais	$0.75	$0.55
DIEVAS IR ŽMOGUS.Prel. Dr. F. Bartkus, kan. Dr. P. Aleksa. Išleido Prel. K. Vasys, Roma, 1953 m. Didelio formato, 518 pusl.	$5.00	$3.75
DORYBĖS, kun. dr. K. A. Matulaitis, MIC, 1932 m. "Draugo" spauda, 192 pusl.	$1.00	0.75
ENCIKLIKA, Popiežiaus Leono XIII, Humanum Genus. Apie masonus. Išvertė ir išleido K. A. S. 1959 m. 29 pusl.	0.50	$0.40
FATIMA IR MES, Kun. J. Kuzmickis. Kieti viršeliai ir aplankas, 1955 m., 255 pusl. Pilnai supažindina skaitytoją su Švenč. P. Marijos apsireiškimu Fatimoje. Knyga suskirstyta į 20 skyrių. Vienas iš jų "Fatima ir Rusijos atsivertimas"	$3.00	$2.25
GARBĖ JĖZUI KRISTUI. Nuostabūs įvykiai. Parašė Tėvas Paul O'Sullivan, vertė kun. J. Petraitis, MIC. Išleido Tėvai Marijonai. Atspaudė "Draugas", 1959 m., 56 psl.	$0.50	$0.40
GYVOJI DVASIA, mąstymai kiekvienai metų dienai, I tomas, kun. dr. J. Vaitkevičius, MIC.,TT. Marijonai, 464 pusl.	$5.00	$3.75
GYVOJI DVASIA, mąstymai kiekvienai metų dienai, II tomas. Gavėnia ir velykinis laikotarpis, kun. dr. J. Vaitkevičius, MIC, TT. Marijonai, 543 pusl.	$5.00	$3.75
GYVOJI DVASIA, mąstymai kiekvienai metų dienai, III tomas, Velykinis laikotarpis iki Žolinės, kun. dr. J. Vaitkevičius, MIC., 622 pusl.	5.00	$3.75
GYVOJI DVASIA, mąstymai kiekvienai metų dienai, IV tomas, nuo Žolinės iki Advento, kun. dr. J. Vaitkevičius, MIC, 672 pusl.	$5.00	$3.75
JĖZUS KRISTUS — PASAULIO IŠGELBĖTOJAS, Vysk. P. Būčys, MIC. "Draugo spausdintas 1930 m., 514 pusl., kieti drobiniai viršeliai, paauks. raidės	$3.00	$2.25
KATALIKŲ TIKYBA, vysk. Pr. Būčys, MIC., 1921 m. "'Draugo" sp., 216 psl., įrišta	$1.25	$0.95
KRISTAUS KANČIA. Pagal Dievo tarnaitės Onos Kotrynos Emmerich regėjimus, surašyta Klemenso Brentano, į liet. kalbą vertė J. Talmantas iš 15-to leidimo. Stebėtinai aiškiai ir smulkmeniškai surašyti vienuolės Emmerich apreiškimai bei regėjimai ir ir skaitytojas su įsijautimu pergyvena Kristaus Kančios kelią. "Draugo" spaustuvė, 1959 m., 349 pusl.	$3.00	$2.25
KRISTAUS PATARIMŲ KELIAIS, Kun. Dr. K. Matulaitis, MIC, Tėvų Marijonų leidinys, 1929 m., 224 psl. Kietais viršeliais. Kaina	$1.00	$0.75
MARIJA DANGUJE IR ŽEMĖJE, Vyskupas Vincentas Brizgys. Knyga skirta gegužės mėnesio pamaldoms. L. Knygos Klubo leidinys, 1956 m., 142 pusl. Viršelis ir aplankas Jono Pilipausko. Kaina	$1.50	$1.10
MARIJOS APSIREIŠKMAS ŠILUVOJE, Juozas Budzeika, MIC, Marianapolis, 1953 m. 46 pusl.	0.40	$0.30
MARIJA MUMS KALBA, Kun. J. Kuzmickis. Knygoje yra aprašytos Švč. Marijos šventovės Lietuvoje: Aušros Vartai, Pažaislis, Žemaičių Kalvarija, Verkianti Šiluvos Marija, Švč. Marija Girkalnyje ir kitos Švč. Marijos apsireiškimo vietos. Kieti viršeliai ir aplankas. 1954 m. 160 pusl.	$2.00	$1.50
MARIJOS ŽODIS FATIMOJE. Marijos apsireiškimų 1917 m. Fatimoje aprašymas, kan. dr. P. Aleksa, 1951, Liet. Spaudos Draugija, 128 pusl.	$1.00	$0.75
MARIJOS GARBINIMAS LIETUVOJE. Kun. J. Vaišnora, MIC. Lietuvių Katalikų Mokslo Akademijos leidinys, Roma, 1958 m. Didesnio formato, 445 pusl. Knyga yra padalinta į 2 dalis. I-je dalyje: Liturginis Marijos garbinimas, Bendruomeninis Marijos garbinimas ir Liaudies pamaldums į Mariją. II-oje dalyje: Marijos Vardo bažnyčios. Stebuklingieji Marijos paveikslai ir Marijos šventovės Lietuvoje, kurių yra paduota net 52 vietovės	$5.00	$3.75
MEILĖ IR LAIMĖ, Kun. Dr. Juozas Prunskis. Išleido Imaculata Press Putnam, Con., 1958 m., 248 pusl.	$2.00	$1.50
METAI SU DIEVU, kun. dr. J. Prunskis, 1958 m., 240 psl. Visų metų sekmadieniams ir šventadieniams pasiskaitymai	$2.00	$1.50
MISIJONIERIAUS UŽRAŠAI, kun. W. Alexander, 1921, 190 pusl.	$1.50	$1.10
MOTINA GAILESTINGOJI, kun. dr. Juozas Prunskis. Knygoje yra 31 skyrius, pritaikytas kiekvienai gegužės mėnesio dienai. Pabaigoje yra Švč. Mergelės Marijos Litanija ir kitos reikalingos maldos. Liet. Knygos Klubo leidinys, 1957 m., 117 pusl.	$1.30	$1.00
NAUJASIS TESTAMENTAS, Arkivysk. Skvireckas, IV laida, 620 pusl. "Lux" leidinys	$1.50	$1.15
PASISEKIMO PASLAPTIS, Dom. J. B. Chautard. O.C.R. Knygelė turi dar ir antrą pavadinimą — Melskis ir apaštalauk. Iš prancūzų kalbos išvertė Kauno Metropolijos Kunigų Seminarijos Maldos Apaštalavimo Būrelis. 1938 m. 186 pusl. Minkštais viršeliais	$1.25	$1.00
PAŠAUKIMAS Į DVASINĮ LUOMĄ, parašė ir išleido kun. Pr. J. Vaitukaitis, 1934 m., 94 pusl.	$0.40	$0.30
PAŽVELKIME Į MARIJĄ, Prel. Dr. F. Bartkus, Lietuvių Saleziečių leidinys, Roma, 1954 m. 260 pusl., kietais viršeliais. Kaina	$3.00	$2.25
POPIEŽIAUS ENCIKLIKOS, 1949 metais, Lux leidinys. 632 pusl. Minkštais viršeliais	$3.50	$2.65
Kietais viršeliais	$4.00	$3.00
PRANAŠYSTĖS APIE PASAULIO PABAIGĄ, Prel. P. M. Juras, 1927 m., 112 pusl.	$1.00	$0.75
PSALMYNAS — PSALMIŲ KNYGA, Arkiv. J. Skvireckas, 1949 m. Lux leidinys, 224 pusl. Kietais viršš.	$1.00	$0.75
SAULĖS GIESMĖ, Antanas Maceina. Šventasis Pranciškus Asyžietis kaip krikščioniškojo gyvenimo šauklys. Išleido prel. Pr. M. Juras. 1954 m. 454 pusl. Kietais viršel. ir aplanku Telesf. Valiaus. Laimėjęs 1952 metų "Aidų" mokslo premiją	$5.00	$3.75
SKELBK ŽODĮ pamoksliukai sekmadieniams ir privalomoms šventėms, prel. Dr. Feliksas Bartkus. Viršelis dail. T. Valius. Išleido Immaculata Press, Putnam, Conn., 1957 m. 150 pusl.	$2.00	$1.50
ŠVENTOJI DVASIA, vysk. Pr. Būčys, MIC, 1932 m. Marijonų Kongregacijos leidinys, Marijampolė, 289 pusl.	$2.00	$1.50
polė, 289 pusl.	$2.00	$1.50
ŠVENTŲJŲ GYVENIMAI, Kun. K. Matulaitis, MIC, Marijonų Vienuolija Amerikoje, 1949 m. 714 pusl.	$3.00	$2.25
ŠV. TERESĖ VAIKELIO JĖZAUS, Dr. V. Padolskis, 1927 m. "Draugas", 112 pusl.	$1.00	$0.75
ŠVENTOJI VALANDA nakties adoracijai namuose. Paruošė Kun Mateo Crawley-Boevey. Vertė M. Pulauskas,MIC. Išleido Tėvai Marijonai, Chicago, Ill., 1958 m. 63 pusl.	$0.25	$0.20
TĖVAS PIJUS, Kun. Dr. Viktoras Rimšelis, MIC. Kunigų Marijonų Seminarijos leidinys, 1955 m. 152 psl.	$ 2.00	$1.50
TRISDEŠIMT MEILĖS ŽODŽIŲ. Vyskupas Vincentas Brizgys. Gyvenimo temomis Kristaus dvasioje. Knyga turi įžangą ir 30 skyrių. Tinka birželio mėnesiui, kuris skirtas Švč. Jėzaus Širdies garbinimui, bet įdomi skaityti ir kitu laiku. Liet. Knygos Klubo leidinys. 1957 m., 168 pusl.	$1.50	$1.10
TRUMPA APOLOGETIKA, Vysk. Pr. Būčys, MIC, 1922 met. "Draugas", 220 pusl.	$1.00	$0.75
UŽ GERESNĮ PASAULĮ, Pranas Dauknys, MIC, "NIDA", 1957 m. 136 pusl.	$1.50	$1.10
VERKIANTI DIEVO MOTINA SIRAKŪZUOSE, Kan. Dr. O. Musumeci, vertė M. Pulauskas, MIC. 1957 m. 108 pusl.	$2.00	$1.50
ŽMOGAUS TIKSLAS, Kun. Pranas Jakštys, Devynios konferencijos. 1924 m. Wuerzburg'e, 76 pusl.	$0.50	$0.40
ŽODIS IR GYVENIMAS. Kun. Tomas Žiūraitis, O. P. Knyga skirta religinei tautinei minčiai.. Knygos įvadą parašė Prof. Dr. A. Maceina. Aplankas dail. V. K. Jonyno. Kieti viršeliai. Knyga gražiai išleista. 1955 m. 230 pusl. Suskirstyta įdaugiau negu 70 skyrių, taip kad kiekvienas iš turinio gali susirasti kas jam reikalinga	$2.75	$2.00

ISTORIJA, FILOSOFIJA, MOKSLAI

	Buvo	Dabar
ARCHIMEDAS, Didysis graikų mokslininkas, parašė S. Antanaitis. Lietuvių Saleziečių leidinys 1955 met. 184 pusl. Kietais viršš.	$2.00	$1.50
BŪDAS SENOVĖS LIETUVIŲ KALNĖNŲ ir ŽEMAIČIŲ, Simonas Daukantas, Vytauto Sauliaus leidinys. 1954 m., 362 pusl.	$4.00	$3.00
DIDYSIS INKVIZITORIUS. Dr. A. Maceina, 1950 m. 221 pusl.	$2.00	$1.50
ISTORINĖS LIETUVOS ALBUMAS — Album of Historic Lithuania. Redaktorius A. Vilainis-Šidlauskas, technikinis red. Vytautas Buzikas, Išleido "Nemunas" 1959 m., spausdino M. Morkūno spaustuvė. Trumpa Lietuvos praeities apžvalga ir įdėtų paveikslų bei fotografijų trumpas paaiškinimas lietuvių ir anglų kalbomis. Didelio form. 268 psl.	$15.00	$11.25
JAUNAI INTELIGENTEI, apsirengimo, kosmetikos ir gražaus elgesio menas, 1954 m., 104 pusl.	$1. 25	$0.95
JOBO DRAMA, Dr A. Maceina, 1950 m. 244 pusl.	$2.00	$1.50
JUOZAS PAUTIENIUS, Ignas Šlapelis, Studija apie meną ir Juozo Pautieniaus kūrybą. Lietuvių ir anglų kalbomis. Virš 20 J. Pautieniaus pieštų paveikslų. Didelio formato. Teksto 87 pusl. L. Knygų Klubo leidinys, 1955 m. Kieti drobiniai viršeliai	$5.00	$3.75
KĄ IR KAIP RAŠYTI Į LAIKRAŠTĮ. Dr. J. Prunskis, 1950. "Draugas", 46 pusl.	$0.20	$0.15
KELIONĖS ĮSPŪDŽIAI. Parašė Kun. Pauliukas. 330 psl. 425 paveikslai. Labai gražiai išleista knyga	$3.00	$2.25
KELIONĖ PO EUROPĄ. Kun. Pr. Vaitukaitis, 1928 m. 18 pusl.	$1.00	$0.75
KETURI GANYTOJAI, Mykolas Vaitkus. Atsiminimai apie arkiv. J. Matulevičių, P. Karevičių, J. Skvirecką ir vysk. P. Būčį. Liet. Knygos Klubas, 1960, 180 psl.	$2.00	$1.50
KOMUNIZMO PAGRINDAI, J. Venckus,S.J., "Laiko" leidinys, Buenos Aires, Argentinoje, 1954 met, 152 pusl.	$1.00	$0.75
KOVOS METAI DĖL SAVOSIOS SPAUDOS. Redagavo Kun. Vyt. Bagdanavičius, MIC, Petras Jonikas, Juozas Švaistas Balčiūnas. Lietuvių Bendruomenės Chicagos Apyg. leidinys. Išleista talkininkaujant Liet. Knygos Klubui. Autoriai: K. J. Avižonis, kun. V. J. Bagdanavičius, MIC, prof. V. Biržiška, K. J. Čeginskas, D. Lipčiūtė Augienė, Dr J. Matusas, Dr. J. Prunskis, J. Sangaila, Vyt. Širvydas, Dr. V. Sruogienė. Viršelis dail. Jono Pilipausko. 1958 m. 367 pusl.	$5.00	$3.75
LIETUVIŲ CHICAGOS METRAŠTIS, "Nemuno" leidinys. Redagavo A. Vilainis-Šidlauskas, 244 pusl.	$3.00	$2.65
LIETUVIŠKOJI IŠEIVIJA, M. Krupavičius. Saleziečių leidinys 1959 m. 140 pusl. Turinyje: Bendras žvilgsnis į išeiviją; Politinė išeivija; Išeivijos klystkeliai; Išeivijos tikslai ir uždavniai; Išeivija ir tėvynės meilė, Kunigo vaidmuo išeivių tautiniame gyvenime. Kieti viršeliai.	$2.00	$1.50
LIETUVOS VISUOMENĖS IR TEISĖS ISTORIJA. Sekdamas Stanislovą Kutrzebą parašė Augustinas Janulaitis. Švietimo Ministerijos leidinys, 1920 met. 218 pusl.	$1.00	$0.75
LIETUVOS ŽEMĖLAPIS, 8 žemėlapiai chronologiškoje eilėje nušviečia Lietuvos etninę padėtį nuo priešistorinių laikų iki nepriklausomybės atgavimo, paaiškinimai anglų ir prancūzų kalbomis, išleido Lithuanian National Council, USA.	$0.50	$0.40
MANO ATSIMINIMAI, Dr. V. Tumėnienė-Mingilaitė, V. D. Un-to vaikų ligų profesorė. Čia yra aprašytas jos asmeniškas gyvenimas ir jos profesinė veikla kaip gydytojos ir profesorės. Išleista 1957 m. 175 puslapių.	$2.50	$1.90
MANO PASAULĖŽIŪRA, kultūrininkų pasisakymų rinkinys. Redagavo Dr. Juozas Prunskis. Aplankas dail. Jono Pilipausko. Išleido Liet. Knygos Klubas, Chicago, 1958 m. 352 pusl.	$3.50	$2.65
MISTINIAME SODE. Atsiminimai, Mykolas Vaitkus. "Immaculata", 1957 m., 207 pusl.	$3.00	$2.25
NEMUNAS, S. Kolupaila, 1950, Chicago, Ill., su žemėlapiais, 237 pusl.	$2.50	$1.90
PRAEITIES PABYROS, kun. A. Petrauskas. 1934 met. 192 pusl.	$0.50	$0.40
RAUDONASIS SIAUBAS, Sabik-Vogulov. Vertė A. V., išleido 1953 m. "Dobilas", 103 pusl.	$1.25	$0.95
SŪNUS PALAIDŪNAS, Vysk. Fulton J. Sheen, išvertė Kun. J. Karalius, išleido L. Knygos Kulbas, 1952 m. 174 pusl.	$2.00	$1.50
TU IR JI, Hardy Shilgen, S. J. Išvertė Antanas Bieliūnas, S. J. Jaunuolio santykiai su mergaite. Tėvų Jėzuitų leidinys, 1952 m., 212 pusl.	$2.00	$1.50
ŽMONIJOS LIKIMAS ŠV. JONO APREIŠKIMO KNYGOJE. Kun. Vyt. J. Bagdanavičius, L. Knygos Klubo leidinys, 1953 m. 406 pusl.	$3.50	$2.65

GROŽINIAI RAŠTAI

	Buvo	Dabar
AGUONOS IR SMĖLIS, Eugenijus Gruodis. Eilėraščiai. Liet. Knygų Klubo leidinys, 1956 m., 70 pusl.	$1.00	$0.75
AMŽINI ŠEŠĖLIAI — Literatūriniai reportažai. A. Vilainis. Nemuno leidinys, 1953 m. 166 pusl.	$2.00	$1.50
ANNA KARENINA, I ir II tomas, L. N. Tolstojus. Vertė Pr. Povilaitis, 1954 m. 440 pusl.	$4.00	$3.00
ANNA KARENINA, III ir IV tomas. L. N. Tolstojus. Vertė Pr. Povilaitis. 1954 m. 384 pusl.	$3.75	$2.80
ANT RIBOS, R. Spalis. Apysakos. Tremties leidinys. 1954 m. 484 pusl. Kietais viršeliais	$5.00	$3.75
	Buvo	Dabar
APIE LAIKĄ ir ŽMONES, Jonas Aistis. Terros leidinys. 1954 m. 252 pusl.	$2.50	$1.90
AUKSINĖ SĖJA, Anatolijus Kairys. Poezija. Nemuno leidinys. 1954 m. 84 pusl. Didelio formato	$2.00	$1.50
AUKSO RUDUO, Mykolas Vaitkus. Eilėraščiai, 1950-1952. Liet. Knygos Klubo leidinys. 1955 m. 120 psl.	$1.25	$0.95
AUKŠTŲJŲ ŠIMONIŲ LIKIMAS. Jieva Simonaitytė, 3-ias leidinys. Baltija, Toronto, Ont., Canada. 1952 m. 432 pusl.	$3.50	$2.65
BALANDŽIO VIGILIJA, eilėraščiai, Alfonsas Nyka-Niliūnas. Išleido Vyt. Saulius, Chicago, 1957 m. 60 pusl. Didesnio formato. Kieti viršeliai. Auksuotos virš. raidės ir celuloido aplankas	$3.00	$2.25
BARABAS. Pear Lagerkvist, vertė Stasys Vainoras. Terros leidinys, Chicago, 1952 m. 212 pusl.	$2.25	$1.70
BENAMIAI, Mikelionis. Tremtinio pergyvenimai. "Laiko" leidinys, 1955 m. Buenos Aires, 215 pusl.	$2.00	$1.50
BROLIAI DOMEIKOS, Liūdas Dovydėnas. Terros leidinys, Chicago, 1952 m. 260 pusl.	$2.50	$1.90
DEBESYS PLAUKIA PAŽEMIU, novelių romanas. A. Baronas, 1952, Chicago, Ill. 225 pusl.	$2.50	$1.90
CEZARIS, Mirko Jelusič. Vertė A. K. Puida. Terros leidinys. 3 tomai. Chicago 1955 m. Kiekvienas tomas po $2.00	$2.00	$1.50
DIEVŲ MIŠKAS, Balys Sruoga. Viršelis ir aplankas dail. Algirdo Kurausko. Terros leidinys, Chicago, 1957 m. Kieti viršeliai, 485 pusl.	$5.00	$3.75
GELEŽINIAI ŽIEDAI, Antanas Venys. Eilėraščių rinkinys. Nemuno leidinys. 1955 m. 64 pusl.	$1.00	$0.75
GĘSTANTI SAULĖ, Jurgis Gliauda. Metmenys. Lietuvių Knygos Klubo leidinys, 1954 m. 218 pusl.	$2.00	$1.50
GIEDRA VISAD GRĮŽTA, novelės, Kaz. Barėnas, "Tremtis" 1953 m. 215 pusl. Kietais viršeliais	$3.00	$2.25
GIESMĖ APIE GEDIMINĄ. Balys Sruoga. Iliustravo Vikt. Petravičius. Terros leidinys, Chicago, 1952 m. Didelio formato. Knyga gražiam jaunimėliui	$2.00	$1.50
GIMDYTOJA, Francois Mauriac, Prancūzų Akad. narys. Nobelio premijos laureatas. Vertė A. Vaičiulaitis. Terros leidinys, 133 pusl.	$1.75	$1.35
GINTARINIAI VARTAI, legendarinio pobūdžio novelių rinkinys. Nelė Mazalaitė, 1952 m., L. Knygos Klubas, Chicago, Ill. 248 pusl.	$2.00	$1.50
GUNDYMAI, apysaka. Jonas Gailius. "Laiko" leidinys. Buenos Aires, 1957 m. 143 pusl.	$2.00	$1.50
IŠĖJUSIEMS NEGRĮŽTI, atsiminimai iš karo laikų. Marius Katiliškis. Terros leidinys, 1958 m., 536 pusl. Kieti drobiniai viršeliai su paauksuotom raidėm. Laimėjo premiją 1959 m. Akademinio sambūrio Montrealyje	$5.00	$3.75
ITALIJOS VAIZDAI, A. Vaičiulaitis, 1949 m. Premijuotas leidinys. "Lux", 94 pusl.	$0.70	$0.55
JAUNAS GYDYTOJAS. PUŠAITIS, "Eilutės" leidinys, 1956 m. 116 pusl.	$0.50	$0.40
JO SUŽADĖTINĖ, Juozas Švaistas. Romanas iš dr. V. Kudirkos gyvenimo. "Draugo" premijuotas. Tinka liet. mokyk., Liet. Knygos Klubas, 1959 m. 394 psl.	$4.00	$3.00
JURININKO SINBADO NUOTYKIAI, kaip jie surašyti knygoje Tūkstantis ir viena naktis. Terros leidinys, 1956 m. Didelio formato. Iliustruota, 112 pusl.	$2.00	$1.50
KAIMIEČIAI — Ruduo, W. S. Reymont. Vertė F. Neveravičius. I-mas tomas. Išleido "Nemunas". 352 pusl.	$3.00	$2.25
KAIMIEČIAI — Žiema, W. S. Reymont. Vertė F. Neveravičius. II-as tomas, 383 pusl. Išleido "Nemunas"	$3.00	$2.25
KAIMIEČIAI — Pavasaris. III tomas. Vertė Neveravičius, 471 pusl. Išleido "Nemunas"	$3.50	$2.65
KAIMIEČIAI — Vasara, IV tomas. Vertė F. Neveravičius, 392 pusl. Išleido "Nemunas"	$3.50	$2.65
KARALIENĖS PRIZADAS, M. T. Waggaman, 1923 m., 130 pusl. Kietais viršeliais	$0.80	$0.60
KAZIMIERAS SAPIEGA, Balys Sruoga, 4-rių veiksmų, 9 paveikslų istoriška kronika. Dail. Albino Bielskio viršelis ir aplankas. Terros leidinys. 258 pusl.	$2.50	$1.90
KELIAI IR KRYŽKELĖS, Putinas. Lyrika. II-as leidimas. "Terros" leidinys. 1953 m. 300 pusl.	$2.50	$1.90
KOLOMBA, romanas. Prosper Merimee. Vertė Ant. Valiukėnas, Terros leidinys, 1953 m. 221 pusl.	$2.25	$1.70
KON-TIKI, Thor Heyerdel. Iš Norvegų kalbos vertė Stasys Vainoras. Terros leidinys, 1954 m. 416 pusl.	$3.75	$2.80
KUDIRKOS RAŠTAI. Spaudai paruošė Simas Miglinas Tremties leidinys, 1953 m. 448 pusl. Kietais viršš.	$5.00	$3.75
LAIPTAI Į TOLUMAS. Liudas Zeikus. Romanas, 1954 m. 242 pusl.	$2.50	$1.90
LIETUVIŲ BELETRISTIKOS ANTOLOGIJA. Redagavo Bernardas Brazdžionis. I dalis, 49 autorių kūriniai. Liet. Knygos Klubo leidinys, 607 pusl. 1957 m.	$7.00	$5.25
LIETUVIŲ POEZIJOS ANTOLOGIJA, sudarė J. Aistis ir A. Vaičiulaitis, liaudies dainos, virš 150 poetų kūriniai, 110 paveikslų, gražūs kieti audeklo viršeliai, 1952 m. Liet. Knygos Klubas, Chicago, Ill. 832 pusl.	$6.00	$4.50
LIETUVOS PAJŪRIO PADAVIMAI. Paruošė Dr. J. Remeika. Virš 20 padavimų. Tinka jaunimui ir suaugusiems. Tremties leidinys, 1954 m. 114 pusl. Kieti drobiniai viršeliai, paauksuotos raidės. Kaina	$2.00	$1.50
LIKIMO ŽAISMAS, Henrikas Lukaševičius. Romanas. L. Knygos Klubo leidinys, 1953 m. 232 pusl.	$2.50	$1.90
LYRIKA, Kazys Binkis. Redagavo ir įvadą parašė Jonas Aistis. Terros leidinys, 110 pusl.	$2.00	$1.50
LYRIKOS KRAITIS, Juozas Mikuckis. Terros leidinys. 1954 m. 180 pusl.	$2.50	$1.90
MARIJOS ŽEMĖ, lietuvių poetų Marijos eilių vainikas. Paruošė A. Tyruolis 23 autorių rinkinį apie Mariją. Saleziečių leidinys. Kieti spalvoti viršeliai, 63 pusl. 1959 m.	$1.00	$0.75
MARTYNAS FIERRO, autorius Jose Hernandez, išvertė Antanas Vilutis. Ši populiari didžiojo argentiniečio epiko poema yra išversta į keletą Europos kalbų. Čia tos poemos I dal. ir yra vertimas į lietuvių kalbą. Atspausta Argentinoje, "Laiko" spaustuvėje, 1958 m. 82 pusl.	$1.50	$1.10
MĖLYNA SUKNELĖ, Bronius Daubaras. Išleido Dainora Daunoraitė. Londonas, 1954 m. 154 pusl.	$1.50	$1.10
MĖNESIENA, Aloyzas Baronas, romanas. Viršelį piešė dail. Jonas Pilipauskas, išleido Karvelis. 1957 m., 202 pusl.	$2.50	$1.90
MIGLOTAS RYTAS, apysakos. Vincas Ramonas.Nepaprastai gražaus stiliaus pasakojimai iš liet. gyvenimo. Liet. Knygos Klubas, 1960 m. 166 psl.	$2.00	$1.50
MILŽINO PAUNKSMĖ, Balys Sruoga. Trilogiška istorijos kronika. Terros leidinys, 1954 m. 174 pusl. Didelio formato	$2.50	$1.90
MIRUSIOS SIELOS, N. Gogolis. Vertė M. Miškinis. Terros leidinys, 1954 m. 292 pusl. Didelio formato	$3.25	$2.45
MORENŲ UGNYS, Kazys Bradūnas, 1959 m. Rašytojų Draugijos premijuota knyga, poezija. 1958 m., 80 puslapių	$2.00	$1.50
NAMAI ANT SMĖLIO, Jurgis Gliauda, "Draugo" premijuotas romanas, "Draugo" Bendradarbių Klubo leidinys, 1952 m., Chicago, Ill., 244 pusl.	$2.00	$1.50

MŪSŲ KOLONIJOSE

Brockton, Mass

— **M. Jankaus Vardo Šaulių kp.** vas. 16 d. Grušų bute atskirai paminėjo Lietuvos nepriklausomybės dieną ir atšventė kuopos 3-jų metų sukaktuves. Minėjime dalyvavo nemažas skaičius kuopos narių ir svečių. Minėjimą pravedė kuopos pirmininkė Mantautienė. Gražų žodį pasakė kuopos narys Mandeikis. Surinkta aukų Lietuvos laisvinimo reikalams $70. Minėjimas balgtas Tautos himnu. Po to malonūs šeimininkai susirinkusius pavaišino kava ir pyragaičiais. Brocktono šauliai yra susiklausęs vienetas, dirba tyliai ir per 3 metus yra nuveikę nemažą skaičių gražių darbų. Jie aktyviai dalyvauja ir kitose organizacijose. Atvelykiui rengia banketą su gražia programa.

— **Sandaros 24 kuopa** vasario 26 d. 1 val. 30 min. p. p. kuopos svetainėje surengė savo tradicinį Vasario 16 minėjimą ir pietus. Dalyvavo apie 150 kuopos narių ir svečių. Minėjimą atidarė ir jam vadovavo Sandaros klubo pirmininkas K. Jurgelunas. Atidarymas pradėtas JAV ir Lietuvos himnais. Parengime kalbėti buvo pakviestas Brocktono Lietuvių Tarybos sekretorius Br. Burba, kuris savo kalboje priminė Lietuvos praeitį, nepriklausomybės laikotarpį ir mūsų pareigas kovojant už Lietuvos išlaisvinimą. Šiame minėjime dalyvavo ir Brocktono miesto policijos vadas su ponia ir Brocktono miesto tarybos narys Mr. Moncevičius, kuris taip pat pasakė ir sveikino žodį.

Po minėjimo — pietūs. Pietus gamino žinomos šeimininkės Gofensienė, Eikinienė ir Drevinskienė. Svečiams gražiai patarnavo Braškienė, P. Jurgelunienė, Čirbulėnienė ir Šablevičienė.

Banketą paruošė sandariečiai p. Kl. Čirbulėnas, P. Gofensas ir p. Šakys. Šio minėjimo metu surinkta aukų $122. Aukos skiriamos Altui. Sandaros kuopa jau anksčiau paaukavo $100. Viso sandariečiai Lietuvos laisvinimo reikalams paaukavo $222. Gražus pavyzdys, tai turėtų pasekti ir kiti mūsų klubai bei organizacijos.

— **Brocktono Lietuvių Taryba** Lietuvos laisvinimo reikalams jau yra surinkusi apie $800. Aukos numatoma rinkti iki kovo mėn. vidurio, norima surinkti $1,000. Visos aukos bus pasiųstos Amerikos Lietuvių Tarybai ir kovo mėn. pabaigoj visų aukotojų pavardės ir paaukota suma bus paskelbta lietuviškuose laikraščiuose.

— **Brocktono Lietuvių Taryba** nuoširdžiai dėkoja Lietuvių Franklino klubo pirmininkui Jablonskiui ir klubo valdybai už leidimą pasinaudoti sale ir kitais įrengimais rengiant Vasario 16 minėjimą, kun. Abračinskui, Bostono mišriam chorui ir jo vadovui muz. kompoz. J. Gaidelium, Brocktono moksl. ateitininkų taut. šokių grupei ir jos vadovei p. Kucinienei, p. Kiprui Bieliniui ir kitiems kalbėtojams ir visiems kitiems, prisidėjusiems prie minėjimo parengimo.

Martyno Jankaus šaulių būrys vasario 16 d. susirinko pas Grušus atšvęsti savo trijų metų veikimo sukakties. Šaulys F. Maldeikis papasakojo savo prisiminimus iš kovų su bermontininkais ties Šiauliais. Būrio pirmininkė Zofija Mantautienė papasakojo būrio įsikūrimo istoriją, kai 1958 m. vasario 16 d. čia pat susirinkęs šaulių aktyvas įkūrė Martyno Jankaus būrį. Pirmininku tada buvo išrinktas veiklusis inž. Juozas Stašaitis, kuris būriui sėkmingai vadovavo dvejus metus.

Šaulys Bielkevičius pranešė valdybos nutarimą ruošti per atvelykį "Margučių balių". Balius įvyks Sandaros salėje balandžio 9 d. Birželio mėn. bus ruošiamas Joninių laužas ir dabar tuoj kauliukų lošimas.

Sesė Emilija Grušienė ir Grušas visus nuoširdžiai vaišino.

K. Keblinskienė

MOKAM AUKŠTUS DIVIDENDUS ANT VISŲ TAUPYMO SĄSKAITŲ!
INDĖLIAI APDRAUSTI IKI $10,000.00
Paskolos ant namų nuo vieno iki dvidešimties metų — lengvais mėnesiniais atmokėjimais
BRIGHTON SAVINGS AND LOAN ASS'N
4071 Archer Ave. CHARLES ZEKUS, Sect'y LA 3-8248
VALANDOS: Kasdien nuo 9 iki 4:30; Ketvirtadieniais 9 iki 8 v. vak. Trečiadieniais uždaryta

TV, RADIJAI, STEREOFONINIAI HI-FI, VOKIŠKI APARATAI. TAISYMAS IR PARDAVIMAS
FRANK'S TELEVISION AND RADIO, INC.
3240 South Halsted Street Tel. CA 5-7252

KOVO MĖNESIO IŠPARDAVIMAS PAS BUDRIKĄ

NAMŲ RAKANDŲ, TELEVIZIJŲ, REFRIGERATORIŲ IR AUKSINIŲ DAIKTŲ

Didelis pasirinkimas rakandų pigių ir brangių už žemesnes kainas kaip kitur, lengvais išsimokėjimais

2 dalių Parlor setai nuo $88.00 iki $400.00
3 dalių sectional setai nuo $148.00
3 dalių miegamo kambario setai nuo $89.00
4 dalių miegamo kambario setai nuo $139.00
5 dalių Dinette setai nuo $37.00
7 dalių Dinette setai $69.00
9×12 karpetai nuo $19.50

Minkštos kėdės, matracai, šaldytuvai, dulkių valytuvai, gaziniai pečiai, skalbiamos mašinos, televizijos, phonografai, radijai ir auksiniai daiktai.

BUDRIK FURNITURE
3241 S. Halsted St.
Tel. CAlumet 5-7237

Atdara pirmadienio ir ketvirtadienio vakarais iki 9 val. Sekmadieniais 11—5.

Budriko radio programos sekmadieniais iš stoties WHFC, 1450 kil. — 2 v. iki 2:30 val. po pietų.

Jeigu DAŽŲ ar VARNIŠIO reikia
skambinkit HE 6-2011
dieną ar vakare. Turime didelį pasirinkimą spalvų ir rūšių. Dirbtuvės sav. chem. inžinierius Juozas Ruokis.
Už tą pačią kainą pristatom Čikagoje į namus.

GROŽINIAI RAŠTAI

NAUJAS VEIDAS, Andrius Norimas. Novelės. 1955 m. 273 pusl. $2.50 $1.90
NEMUNO SŪNŪS, romanas. Andrius Valuckas, I tomas, 280 pusl. 1955 m. $3.00 $2.25
NEMUNO SŪNŪS, romanas, Andrius Valuckas, II tomas, 1956 m. 430 pusl. $4.00 $3.00
NUOŠALIU TAKU, Mykolas Vaitkus. Godos. Vaizdai, Svajos. Terros leidinys. 1955 m. 100 pusl. $2.00 $1.50
NUSIDĖJĖLĖ, Karolė Pažeraitė, apysaka, II laida, išleido Australijos Lietuvis, 1952 m. $2.00 $1.50
NUSIKALTIMAS IR BAUSMĖ. F. M. Dostojevskis. Vertė J. M. Balčiūnas. Šešių dalių romanas su epilogu. Išleido Nemunas 1952 m. antrą leidimą. I-mas tomas 302 pusl. $3.00 $2.25
II-ras tomas 256 pusl. $2.50 $1.90
III-čias tomas 300 pusl. $3.00 $2.25
ORA PRO NOBIS. Jurgis Gliauda. "Draugo" premijuotas romanas. 1953 m. L. Knygos Klubo leidinys, 448 p. $4.00 $3.00
PASKUTTINIS PRŪSŲ SUKILĖLIS (HERKUS MANTAS), M. Springborn. Romanas iš didžiojo Prūsų sukilimo prieš kryžiuočius. Nemuno leidinys. Antras leidimas 1953 m., 198 pusl. $2.00 $1.50
PASLĖPTA ŽAISDA, P. Orintaitė. Jaunamartės Takas. Romanas. Nemuno II leidimas 1955 m., 180 pusl. .. $2.00 $1.50
PAVASARIO BALSAI, Miaronis. Lyrika, XVII laida. Roma. Redagavo Bern. Brazdžionis. Išleido prel. Pr. Juras. 308 pusl. 1952 m. $3.00 $2.25
PAVASARIS PRIE VARDUVOS, Paulius Jurkus, novelės. Liet. Knygos Klubo leiidnys 1954 m., 176 pusl. $2.50 $1.90
PAVASARIŲ AUDROJ, Jieva Simonaitytė, Mažosios Lietuvos Laisvės Kovos. Terros leidinys, 1956 met. 228 pusl. $2.50 $1.90
PAŽEMINTIEJI IR NUSKRIAUSTIEJI. F. M. Dostojevskis. Vertė V. Andriukaitytė. Antras leidimas. Nemuno leidinys. 1955 m. I tomas, 266 pusl. $2.50 $1.90
PIETŲ KRYŽIAUS PADANGĖJE, išvertė ir sudarė Povilas Gaučys. Knygoje randate net 15 Pietų Amerikos valstybių rašytojų gražia kalba išverstas noveles. Argentinos — 4; Bolivijos — 2; Brazilijos — 6; Čilės — 7;; Ekvadoro, Honduras ir Guatemalos po1; Kolumbijos, Kubos ir Salvadoro po 2 noveles; Meksikos — 4 novelės, Nikaraguos — 3 novelės; Peru — 5 novelės; Urugvajaus — 7 novelės; ir Venecuelos — 4 novelės. Viso 50 novelių. Vertėjas supažindina skaitytoją su autoriais, kurių yra net 41. Perskaitę šią knygą būsite jau gerai susipažinę su Pietų Amerikos rašytojais. 1953 m. L. Knygos Klubo leidinys, 480 pusl. $4.50 $3.00
PIRMASIS RŪPESTIS, J. Jankus. Gražiausių rašytojo J. Jankaus novelių rinkinys: Velnio bala, Dubinėlis, Pasitikėjimas, Tėviškė, Pirmasis rūpestis, Armoni kėlė, Žmogus ir šuo, Draugai, Krikštynos, Paminklas, Tavo rankos švarios, Pabėgėliai, Žali velniukai ir Pasaulio dailininkas. Viso 14 novelių. Viršelis ir aplankas dail. Viktoro Petravičiaus. Liet. Knygos Klubo leidinys. 1951 m. 214 pusl. $2.00 $1.50
PIRMOJI NAKTIS, Luigi Pirandello. Nobelio premijos laureatas. Novelės. Terros leidinys, 1954 m. 124 psl. $1.50 $1.15
PIŪTIES METAŠ, Nelė Mazalaitė. Romanas iš Lietuvos gyvenimo bolševikų okupacijos metu. Liet. Knygos Klubo leidinys, 1956 m. 378 pusl. $3.75 $2.80
POPIEŽIAUS CELESTINO VI LAIŠKAI ŽMONĖMS. G. Pappini, vertė dr. P. Mačiulis, 216 pusl. Išleido Liet. Knygos Klubas, 1953 m. $2.00 $1.50
PRABOCIŲ ŠEŠĖLIAI, Vydūnas. Mažosios Lietuvos rašytojo ir filosofo knyga. 192 pusl. Terros leidinys. $2.50 $1.90
RUGSĖJO ŽVAIGŽDĖS, Lyrika. Gražina Tulauskaitė. Knyga laimėjusi 1958 m. rašytojų draugijos premiją. Terros leidinys. 1957 m. Kietais viršeliais, 62 psl. $2.00 $1.50
Kietas viršelis, 62 pusl. $2.00 $1.50
SAPNŲ PĖDOMIS, V. Kazokas. Eilėraščiai. Išleido M. Morkūnas, 1953 m. 64 pusl. $1.00 $0.75
SAULĖS LAIKRODŽIAI, Poezija. Henrikas Nagys, 80 pusl. 1952 m. Išleido Liet. Knygos Klubas $1.00 $0.75
SAULĖS TAKAS. Nelė Mazalaitė. Romanas. Liet. Knygos Klubo leidinys. 1954 m., 418 pusl. $3.50 $2.65
SENAME DVARE, Šatrijos Ragana. Baltijos leidinys. 1951 m. 176 pusl. $2.00 $1.50
SODAS UŽ HORIZONTO, Aloyzas Baronas, Liet. Knygos Klubo leidinys. 1955 m. 252 pusl. $2.50 $1.90
SMILGAIČIŲ AKVARELĖ. Paulius Jurkus, "Draugo" premijuotas romanas. Liet. Knygos Klubo leidinys. Viršeliai ir aplankas dail. V. K. Jonyno. 1957 m., 527 pusl. $5.00 $3.75
ŠULINYS SODYBOJE, Petronėlė Orintaitė. Lyrika, iliustracijos M. Šileikio. 1950 m., 96 pusl. $1.50 $1.00
SUŽADĖTINĖ, novelės, J. Tininis. Terros leidinys, 1957m. 180 pusl. $2.00 $1.50
ŠVENTIEJI AKMENYS, Faustas Kirša. Didaktiniai eilėraščiai. Viršelis dail. T. Valiaus. Išleido prel. Pr. Juras. 1952 m. 116 pusl. $2.00 $1.50
ŠVENTOJI LIETUVA, romanas. Jurgis Savickas. "Tremtis", 1952 m. 248 pusl. $3.00 $2.25
TARP ŽALSVŲ PALAPINIŲ. P. Kesiūnas. 3-jų dalių romanas iš bolševikų okupacijos, išleido autorius, Chicagoje. 1953 m., 293 pusl. $3.00 $2.25
TEBŪNA TARTUM PASAKOJ. Liūnė Sutema, Poezija, Terros leidinys. 1955 m., 34 eilėraščiai, 54 pusl. $1.00 $0.75
TOMAS NIPERNADIS. August Gailit, vertė H. K., Terros leidinys, 1952 m. 315 pusl. $2.50 $1.90
TRYS ŽODŽIAI arba GYVENIMO MAGIJA. Juozas Švaistas, Chicago, 1958 m. 178 pusl. $2.00 $1.50
URVINIAI ŽMONĖS, Juozas Kralikauskas. Gyvenimas ir darbas Kanados aukso kasyklose. Liet. Knygos Klubo leidinys, 1954 m. 280 pusl. $2.75 $2.00
UPELIAI NEGRĮŽTA Į KALNUS, Pranas Naujokaitis. Romanas iš gyvenimo Lietuvoje ir tremtyje. Liet. Knygos Klubo leidinys, 1959 m. Viršelis ir aplankas dail. A. Šermukšnio. 510 pusl. $5.00 $3.75
UŽ SPYGLIUOTŲ VIELŲ, A. Gervydas, 1950, "Draugo" spauda, 219. pusl. $2.25 $1.70
UŽUOVĖJA, romanas. Marius Katiliškis. Terros leidinys, 1952 m. 367 pusl. $3.50 $2.65
VALERIJONO LAŠAI, sutaisė ir sumaišė Dr. S. Aliūnas Jumoristika. Nemuno leidinys, 1954 m. 64 pusl. .! $1.00 $0.75
VARDAI VANDENIMS IR DIENOMS, Jurgis Blekaitis. Eilėraščiai. Terros leidinys, 1954 m. $1.50 $1.15
VARGDIENIAI, Victor Hugo, vertė Pranas Povilaitis. Antrasis leidimas. Nemuno leidykla. I tomas, 1955 m. 390 pusl. $3.50 $2.65
VARGDIENIAI, Victor Hugo, vertė Vikt. Kamantauskas. Antras leidimas. Nemuno leidinys. II tomas. 1956 m. 216 pusl. $2.00 $1.50
VARGDIENIAI, Victor Hugo, vertė Pranas Povilaitis. Antrasis leidimas. Nemuno leidinys. III tomas, 1957 m. 316 pusl. $3.00 $2.25
VARGDIENIAI, Victor Hugo, vertė Vikt. Kamantauskas. Antrasis leidimas. Nemuno leidinys. IV tomas. 1957 m. 350 pusl. $3.50 $2.65
VARGDIENIAI, Victor Hugo, vertė Pranas Povilaitis. Antrasis leidimas. Nemuno leidinys. V tomas. 1957 m. 382 pusl. $3.50 $2.65
VIDURNAKČIO VARGONAI, Česlovo Grincevičiaus neįtikėtinos istorijos, išleido Liet. Knygos Klubas, 1953 m. 132 pusl. $1.50 $1.10
VIEŠNIA IŠ ŠIAURĖS, romanas, I dalis. A. Vienuolis. Terros leidinys. 1957 m., 333 pusl. $3.00 $2.25
VIEŠNIA IŠ ŠIAURĖS, romanas, II dalis. A. Vienuolis Terros leidinys. 1957 m., 291 pusl. $3.00 $2.25
ŽAIBAI, Uršulė Gudienė. Jumoristiniai eilėraščiai. 1955 m. 62 pusl. $1.00 $0.75
ŽEMAIČIŲ ŽEMĖJE, reportažas iš kelionių Lietuvoje, A. Vilainis, 1952 m., Chicago, Ill. 132 pusl. $1.50 $1.10
ŽEMAITIS NEPRAŽUS, Balys Sruoga. Terros leidinys, 1954 m., 206 pusl. $2.50 $1.90
ŽEMĖ DEGA, Karo meto dienoraštis. Jurgis Savickis. Terros leidinys, 1955 m. Kieti viršeliai, paauksuotos raidės. I tomas, 455 pusl. $4.50 $3.40
ŽEMĖ DEGA, Karo meto dienoraštis. Jurgis Savickas. Terros leidinys, 1956 m. Kieti viršeliai, paauksuotos raidės. II tomas, 410 pusl. $4.50 $3.40
ŽEMELĖ ŠVENTOJI, Marija Radzevičiūtė. Vertė C. Petrikas, kalbą žiūrėjo Pulgis Andriušis. Žemaitijos knygnešių romanas, 184 pusl. Australijos Lietuvio leidinys, 1954 metais $2.00 $1.50
ŽVILGSNIS Į PRAEITĮ, K. Žukas. Žmogaus ir kario atsiminimai. Medžiaga istorikams. Terros leidinys 1959 m. 477 pusl. Kieti drobiniai viršeliai su paauksuotom raidėm. $5.00 $3.75

VAIKŲ IR JAUNIMO LITERATŪRA

	Buvo	Dabar
ANDERSENO PASAKOS, I dalis, J. Balčikonio vertimas. Nemuno leidinys, 1952 m., Chicagoje. 212 pusl. ..	$2.00	$1.50
ANDERSENO PASAKOS, II dalis, 204 pusl.	2.00	$1.50
AUKSO KIRVIS, rinktinės mūsų žmonių pasakos. Stilizavo J. Švaistas, spaudė Draugas, Chicago, 1952 m. 224 pusl.	$2.50	$1.90
BR. GRIMŲ PASAKOS, vertimas St. Vainoro ir V. Civinsko. Didelio formato. Iliustruota. Terros leidinys. 1956 m., 170 pusl.	$3.00	$2.25
DVYNUKĖS, N. Butkienė, apysakaitės vaikams. J. Karvelis, 1956 m. Didelio formato, 34 pusl.	$1.00	$0.75
GYVENIMO KELIU — mintys jaunimui. Bronius Žumeris. Jaunimo literatūros premiją laimėjęs veikalas. Saleziečių spaustuvė, 1956 m. 218 pusl.	$2.00	$1.50
HAUFO PASAKOS, KARAVANAS. Nemunas, 1952 m., Chicago, Ill. III leidimas, 113 pusl.	$1.50	$1.10
JAUNIMO GALIŪNO KELIU. Pal. Domininko Savio gyvenimo bruožai. Saleziečių leidinys, 157 pusl.	$2.00	$1.50
KARALAITĖS GINTARĖS ILGESYYS. Pasaka, Vanda Frankienė. "Suduvos" leidinys, 1957 m. 48 psl. Spalvotos iliustracijos.	$1.25	$0.95
KETURI VALDOVAI, St. Džiugas. Iliustravo Vl. Stančikaitė. Lietuvių Saleziečių leidinys. Kieti viršeliai. Spalvotos iliustracijos. 32 pusl. Didesnio formato. 1955 m. Kaina	$2.00	$1.50
KIŠKIO VARDINĖS, Stasys Džiugas. Iliust. Vl. Stančikaitė-Abraitienė. Liet. Knygos Klubo leidinys. Didelio formato. 1953 m. 58 pusl.	$1.50	$1.10
LEKUCIO ATSIMINIMAI, pasakojimai mažiems. A. Giedrius. Išleido J. Karvelis, 1951 m. 136 pusl.	$1.50	$1.10
Įrišta	$2.50	$1.90
LIETUVIŠKOS PASAKOS, II laida. Viso 50 pasakų, kurios suskirstytos į šiuos skyrius: Gyvulinės pasakos — 5; Stebuklingosios pasakos — 30; Novelinės pasakos — 5; Realistinės pasakos — 5; Jumoristinės pasakos — 5; Gražios dail. A. Vaičaičio iliustracijos. Viršelis dail. P. Augiaus. Knyga, kuri patiks ir mažiems ir dideliems. Sudarė Dr. Jonas Balys. Išleido Liet. Knygos Klubas, 1951 m. 230 pusl.	$2.50	$1.90
MANO ŠVILPA, Balė Voveraitė. Eilėraščių knyga, iliustruota dail. P. Osmolskio. Augsburgas, 1949 m. 32 pusl.	$1.00	$0.75
MĖLYNI KARVELIAI, Aloyzas Baronas, knyga jaunimui. Terros leidinys, 1958 m. 72 pusl., spalvotos iliustracijos G. Botyriaus	$1.50	$1.10
NAKTYS KARALIŠKIUOSE, Liudas Dovydėnas. Iliustr. Vyt. Igno. Įdomūs vasaros nuotykių prisiminimai. Terros leidinys. 1955 m. 168 pusl.	$2.00	$1.50
NEKLAUŽADOS, Stasys Džiugas. Eiliuota pasaka mažiesiems. Vl. Stančikaitės spalvotos iliustracijos. Didesnio formato. 25 pusl. Kieti spalvoti viršeliai. Saleziečių leidinys. 1958 m.	$2.00	$1.50
SAULĖS VESTUVĖS, pasakos. Sonė Tomarienė. Išleido Harry Tomaras. 1957 m. 128 pusl.	$2.00	$1.50
SAULUTĖ DEBESĖLIUOSE, Leonardas Žitkevičius. Laimėjęs Jaunimo literatūros premiją 1953 m. Liet. Knygos Klubo leidinys. Iliust. J. Pilipausko, 64 psl.	$1.50	$1.10
UKĖE—WAGŪU, Ant. Colbachini, SDB. Perrašė Pranas Gavėnas. Istorinė apysaka. Saleziečių leidinys. 1957 m. 216 psl.; iliustruota; spalvota; kieti virš.	$2.00	$1.50
VAIKŲ ŽVAIGŽDUTĖ, I dalis. A. Bendorius, 80 pusl.	$0.50	$0.40
VAIKŲ ŽVAIGŽDUTĖ, II dalis. A. Bendorius, 144 psl.	$1.00	$0.75
VILIGAILĖ, legenda, Petronėlė Orintaitė. Iliustruota P. Augiaus, 1951 m. 46 pusl.	$1.20	$0.80

ĮVAIRŪS LEIDINIAI

	Buvo	Dabar
ANAPUS GELEŽINĖS UŽDANGOS. Dan Kuraitis. Įdomus Dan Kuraičio anapus geležinės uždangos aprašymas. 1959 m. 237 pusl.	$2.00	$1.50
ANGLŲ-LIETUVIŲ KALBŲ ŽODYNAS. Redagavo V. Baravykas, apie 20.000 žodžių. Terros leidinys. Kieti viršeliai. 1956 m. 36 pusl. Kišeninio farmato	$4.00	$3.00
ANGLŲ-LIETUVIŲ KALBŲ ŽODYNAS. V. Baravykas, apie 30.000 žodžių ir posakių. Redagavo A.čka ir A. Dantaitė. Šis žodynas skirtas pirmiausia besimokantiems anglų kalbos vidurinėse ir aukštosiose mokyklose. Žodyne yra fonetinė transkripcija ir fonetiniai ženklai. Terros leidinys, 1959 m. 583 pusl. Kieti drobiniai viršeliai	$6.00	$4.50
AUGŠTYN ŠIRDIS, kun. dr. Juozas Prunskis. Išleido Immaculata Press, Putnam, Conn., 1957 m. 260 psl.	$2.00	$1.50
ATSIMINIMAI, Dan Kuraitis, 1953 m., 208 pusl.	$2.00	$1.50
BRONIUS KAZYS BALUTIS, jo gyvenimas ir darbai. 1951 m. Išleido J. Bachunas, 128 pusl.	$1.50	$1.10
DAUG KRAŠTŲ, DAUG ŽMONIŲ. Dan Kuraitis. Kelionės aprašymas. "Naujienų" leidinys. 1955 m. 239 pusl. Kaina	$2.00	$1.50
28 MOTERYS. Dr. Juozas Prunskis. Knyga išleista 1959 m. Immaculata Press leidinys, 159 pusl.	$1.50	$1.10
JUSTINAS TUMĖNAS. Redagavo ir išleido Dr. Vanda Tumėnas-Mingailaitė, V. D. universiteto profesorė. Jubiliejinis leidinys. Atspausta 1959 m. M. Morkūno, 174 pusl.	$1.50	$1.10
KELIAS Į PASISEKIMĄ, J. Grabau-Grabauskas, New York, 1953 m. Gražaus elgesio vadovėlis, 144 pusl.	$2.00	$1.50
LAISVĖS MEDIS, Anatolijus Kairys, 4-rių veiksmų istorinė drama, "Nemuno" leidinys. 1955 m. 120 pusl.	$1.00	$0.75
LIETUVOS ISTORIJA, mokykloms, 5 laida. V. Daugirdaitė-Sruogienė. Terros leidinys. Kieti viršeliai, paauksuotos raidės. Didelio formato, 203 pusl.	$3.00	$2.25
LIETUVIŠKAI-ANGLIŠKAS ŽODYNAS, Vilius Peteraitis II laida. Liet.Knygos Klubas, 1960	$7.00	$5.25
LIETUVIŠKASIS KREPŠINIS, Lietuvos pergalėms krepšinyje prisiminti. Redagavo Edvardas Šulaitis, Chicago, 1957 m. Iliustruotas leidinys, 56 pusl.	$1.00	$0.75
LIETUVIŲ SPORTO DEŠIMTMETIS Š. AMERIKOJE 1949—1959. Redaktorius ir leidėjas Edvardas Šulaitis. Spausdino M. Morkūno spaustuvė, 1959 m. 60 puslapių.	$1.50	$1.10
LITHUANIAN SELF-TAUGHT, by M. Variakojytė-Inkenienė. Labai gera knyga padovanoti tiems, kurie mokėdami anglų kalbą nori mokytis ir lietuviškai. 146 pusl.	$1.25	$0.95
LITHUANIA AND WORLD WAR II, Prof. Kazys Pakštas. Knyga suskirstyta į 5 skyrius: I — Historical Background; II — Under Foreign Domination (1795-1918): The Republic of Lithuania (1918—1940); IV — Lithuania in the World War II (1939—1945). Šiame skyriuje supažindina skaitytoją su pirma bolševikų okupacija (1941—1944). Antroji bolševikų okupacija (1944—1946) ir Lietuva tremtyje. 5-me skyriuje supažindina skaitytoją su dabartinės lietuvių kartos siekimais ir jos vadais. Labai gera knyga, nors trumpai supažindinti angliškai kalbančius su Lietuvos vargais ir jos siekimais. Lietuvių Kultūros Instituto leidinys. 1947 m. 80 pusl.	$0.50	$0.40
MOTERYSTĖ ir naturalus gimimų reguliavimas. "Vaivos" b-vės leidinys. 1956 m. 224 pusl. Kieti viršeliai	$3.00	$2.25
KUN. NAVICKAS, kun. dr. Kazimieras Urbanavičius, 1943, Marijonų leidinys, 129 pusl.	$1.00	$0.75
OUTLINE HISTORY OF LITHUANIAN LITERATURE by A. Vaičiulaitis, 1942, Chicago, 54pusl.	0.50	$0.40
POPULAR LITHUANIAN RECIPES, paruošta Juzės Daužvardienės, Virimo knyga — lietuviški valgių receptai, bet anglų kalboje. Antra papildyta laida. 124 pusl. Jono Pilipausko viršelis. 1958 m. 124 pusl. ..	$2.00	$1.50
RUSSIA'S ATITUDE TOWARD UNION WITH ROME. Redagavo ir išleido kun. J. B. Koncevičius, M. A., S. T. D. Autoriaus smulkiai ir kruopščiai surinkta medžiaga apie Rusijos ir Romos santykius nuo senovės iki mūsų laikų. Antra laida, 1927 m. Washington, D. C., 197 psl.	$1.00	$0.75
MYKOLAS ŠLEŽEVIČIUS, Terros leid. Straipsniai-prisiminimai: Juliaus Butėno, Mečiaus Mackevičiaus, Kazio Škirpos, Andriaus Valucko, Birutės Novickienės, Jono Kardelio, Antano Novickio, Liudo Šmulkščio, Jono Bildušo, Juozo Audėno, Juozo Mikuckio, Didelio formato, kietais viršeliais. 1954 m. 344 psl.	$5.00	$3.75
TAUTOS PRAEITIS. Istorijos ir gretimų sričių neperiodinis žurnalas, Tomas I, Knyga I. Nepriklausomoj Lietuvoj pradėta bešališkai ir su moksliniu objektyvumu tyrinėti Liet. istorija tęsiama ir čia, laisvajame pasaulyje. Tuo tikslu ir leidžiama TAUTOS PRAEITIS. 1959, 164 pusl.	$3.00	$2.25
THE BOOK OF OUR PILGRIMAGE, by Adam Mickewicz, translated by J. K. Tautmyla, printed in Chicago, 1950, 63 pages.	$0.75	$0.55
THE FIRST MARIAN READER (Folktales, legends, and short stories translated from the Lithuanian language), 1951, Chicago, 96 pages.	$1.00	$0.75
THE RED STAR — Raudonoji ŽVAIGŽDĖ, A. Vytenis, Šis nuotraukų su paaiškinimais anglų ir lietuvių kalbomis rinkinys leidžiamas viešumon kaip bolševizmo nusikaltimų prieš žmoniškumą įrodomoji medžiaga ir viešas kaltinimas Sovietų Sąjungai už padarytus nusikaltimus. Išleista 1950 m., 30 pusl.	$0.75	$0.55
TREMTINIO PERGYVENIMAI, K. Baras, 1942 met. "Draugas", 80 pusl.	$0.75	$0.55
VANAGAITIS ANTANAS, jo gyvenimas ir veikla. J. J. Bachuno leidinys. 1954 m. 192 pusl.	$2.00	$1.50

MUZIKA

LIAUDIES DAINOS. K. V. Banaitis. Mišriam chorui 15 dainų. Išleido kun. P. M. Juras, 19 pusl.	$2.00	$1.50

PAVEIKSLAI

	Buvo	Dabar
AUŠROS VARTŲ ŠVENČ. P. MARIJOS PAVEIKSLAS, spalvotas.	$1.00	$0.75
ŠV. KAZIMIERO PAVEIKSLAS, spalvotas	$1.00	$0.75

SEPTYNI KRISTAUS ŽODŽIAI

Šiuo vardu kantatą išpildys Šv. Jurgio Koncertinis Choras ir solistai, vadovaujami Ričardo Sabonio, š. m. kovo 26 dieną (Verbų sekmadienį) 3 val. po pietų Bridgeport'e Šv. Jurgio bažnyčioje (Lituanica Ave. ir 33rd St.).

Kantatos žodžius paaiškins kun. Jonas Kuzinskas. Kantatai pasibaigus įvyks palaiminimas Šv. Sakramentu.

Religinio Koncerto Rengėjai

KANADOS ŽINIOS

Waterbury, Conn.

Stukas sutraukė žmonių kaip niekad

Kovo 12 atvyko į Waterbury seniai lauktas Jokūbas Stukas su savo pranešimu žodžiu ir filmais. Tiek privažiavo žmonių, kad nebuvo nei kur automobilių pastatyti, nei salėje pakankamai vietos.

Sausakimšai salei tarė atidaromąjį žodį skyriaus krikščionių demokratų pirm. Antanas Paliulis trumpai apibūdindamas Stuką ir pakvietė jį kalbėti. Stuko pranešimas buvo labai įdomus. Nors jau spaudoje teko daug skaityti, bet daug teko išgirsti, ko netekę dar skaityti. Stukas pranešimą labai trumpino, nors būtų buvę malonu tki pranešimas klausyti. Daug kartų publika plojo. Stuko stilius gyvas, paprastas, vaizdingas, ne tik pasako, bet ir parodo. Tiek naujieji ateiviai, tiek senieji juo labai patenkinti. Ypač patiko seniesiems ateiviams ir čia gimusiems, kai čia gimęs visuomenininkas taip patriotiškai kalbėjo. Senieji ateiviai sako, kad galėjo nerodyti filmų, o tik šnekėti. Taip ir rašantysis būtų norėjęs. Waterbury jau buvo parodyti paveikslai raudonųjų lankytojų, tai Stukas, demonstruodamas savo "palydovą" šnipą, viską raudonųjų sugriovė.

Daugiausia buvo senųjų ateivių ar čia gimusių. Šiaip daug nematytų veidų, nes žmonių atsilankė iš viso Connecticuto. Bet labai mažai arba tik išimtys iš tų, kurie lankėsi anų parengimuose. Nebuvo viso 103 klubelio "klubelninkų", neatsilankė Ansonijos parapijonai, kurie taip atsidėję domėjos Stanisic vaitienės demonstracijom. Kai publika taip entuziastingai žavėjosi Stuku, tai rengėjams tenka net užuojautos Stukui pareikšti, kai jis tiek aukojasi, tiek vargsta dėl šventos tiesos ir savos tautos, kad ne tik kokio nors pelno, bet ir lygiomis neišeidamas su susidaromomis išlaidomis dėl tokių kelionių.

Stukas, baigdamas pranešimą, vėl perdavė mikrofoną Paliuliui, kuris padėkojo p. Stukui, jo palydovui muz. Alg. Kačanauskui ir visai gausiai publikai. Taip pat padėkojo ir klebonui, kuris su krikščionimis demokratais pasidarbavo, kad šis pranešimas įvyktų. Jo parodyti paveikslai daugeliui net širdį suspaudė iš pergyventų prisiminimų, o kitiems parodė kokia buvo ir kokia dabar yra Lietuva. Būtų gera, kad Stukas, jei dar netingėtų pavargti, važiuotų be paveikslų, o tik žodžiu tą patį laiką užimtų, nes jo pranešimas žodžiu publiką pavergia. O paveikslai, kad ir labai įdomūs, bet padaro klausytojams žalą, kai Stukas pasako, kad turiu trumpinti ir reikia dar laiko paveikslams skirti. Viskas labai gražu, bet kai reikia rinktis dėl laiko stokos, kas gražiausia, tai ir norisi lauk ti kalbos galo, kai bus viskas pasakyta, o ne ją trumpinti, kad būtų laiko paveikslams pamatyti.

Chruščevo grasinimai dėl Lietuvos paminklų apsaugos

Kremliaus diktatu tvarkomas ne tik Lietuvos ūkis. Lietuvos gyventojai tegali sunaudoti maisto produktų tiek, kiek leidžia okupantas. Pagrečiui braunasi ir į Lietuvos kultūrinio gyvenimo sritis. Nikita Chruščevas, pareikalaudamas iš naujo grūdinių kultūrų prievolių iš Lietuvos, pagreičiui darė priekaištų dėl Lietuvoje resturavimo nereikšmingų pilių. Tatai rodo, kad sovietinis okupantas braunasi ir į Lietuvos kultūrinio gyvenimo sritis. Nikita nustato, kas Lietuvoje turi istorinės vertės, kas neturi. Vėliau šitas direktyvas vykdo sniečkai bei kiti Kremliaus samdiniai Lietuvoje, besiverčią Lietuvos suverenumo mitu, tačiau be Kremliaus sutikimo negalį savo nuožiūra naudotis net Lietuvoje pagamintais maisto produktais, o taip pat ir kitais gaminiais.

● **Ar Lumumbos gyvybė vertingesnė, kaip tirijų Pabaltijo valstybių prezidentų?** "Neue Zuercher Zeitung" 55-me numeryje atspausdintas atviras laiškas: "Veidmainingas pasipiktinimas". Pasipiktinimas dėl buv. Kongo min. pirm. Lumumbos nužudymo būtų suprantaas, rašoma laiške, bet stebėtis reikią, kad pasipiktinimą ypač reiškia Maskva. Juk Kremliaus viešpačiams visai nėra niekas nauja tokiais metodais pašalinti nepageidaujamus politinius priešus. Is ilgos eilės pavyzdžių dėra paminėti Pabaltijo valstybes. Po tų kraštų okupacijos sovietinės įstaigos suareštavo visą eilę žymių pabaltiečių politikų, jų tarpe Lietuvos min. pirmininką (ir einantį valstybės prezidento pareigas(Antaną Merkį, Latvijos prezidentą Karolį Ulmanį ir Estijos prezidentą Konstantiną Paets. Praėjo jau 20 metų, kai dingo šie vyrai be pėdsakų. Žinoma tik tiek, kad jie iš Pabaltijo buvo išvežti į Rusijos gilumą. Autorius klausia: "Ar Jungtinėse Tautose bus keliamas klausimas sovietų delegatui, kur anie asmens dingo? Arba tokio Lumumbos gyvybė yra vertingesnė, negu trijų Pabaltijo valstybių prezidentų, būtent tų kraštų, kuriuos Maskva neteisėtai aneksavo?" Laiško autorius A. G. (E.)

MARQUETTE PARKO CENTRE

Reto grožio liuksus nauja rezidencija. 7 erdvūs kamb., 2 auto. garažas. Platus sklypas. Pobūviams puošnus beismentas. Karpetai. Pamatysite — namas pats kalbės. $46,500.

Akis traukia, kaip stiklas švarus 5 butų mūras ant kampo už $55,000. 5 kamb. butas savininkui ir $4,500 nuomos.

Nekasdien pasitaiko 2-jų butų, 1½ aukšto beveik naujas mūr. už $28,500. Naujų namų rajonas prie Archer. Yra garažas, geležinė tvora, gazu šildymas, "recreation basement".

Savininkas išvažiuoja ir parduoda pernai statytą 3-jų miegamųjų mūr. su visais baldais už $21,000.

Ir vėl proga — 3 butai ir biznis prie pat Marquette Parko. Didelis gražus 2-jų aukštų mūras. $32,700.

6 kambarių mūras ir garažas, daug priedų ir patogu. $19,600.

Ant 50 pėdų sklypo Gražus namas, 6 kamb. apačioj ir 2 kamb. viršuj $19,300

Naujas 6 kamb. mūras, modernūs įrengimai ir didelis namas. $23,000.

Naujas 5½ kamb. mūras. Gražus. Arti mokyklos. $18,800.

Medinis 6 kamb. namas. Alyva šildomas, aluminium langai $14,850.

Arti parko puošnus 5 kamb. mūras. Augšta pastogė, garažas $21,400.

Didelis modernizuotas švarus 2 butų mūras ir garažas $33,500.

Pasakų nerekia Naujas moderinus 2 butų mūras prieš parką, garažas ir kiti priedai.

Pusantro aukšto mūras, garažas, 2 vonios. $60.00 pajamų ir erdvus butas savininkui. $25,500.

Trijų butų mūras, aluminium langai, 50 pėdų lotas. 3 auto. mūro garažas. Gelež. tvora $42,000.

Didelių 4 butų mūras, naujas alyva šildymas, garažas $45,000.

Rooming House 4 kamb. butas savininkui ir 3 kamb., vonia ir virtuvė su baldais išnuomota už $120.00. Kaina $16,500.

Šešių butų 2 aukštų mūras, visi gražūs geri butai $66,000.

Biznio namas $5,000.00 nuomos, alyva šildymas, geras mūras $26,400.

PILDOME INCOME TAXAS

K. VALDIS REAL ESTATE

2655 West 69th Street, Tel. RE 7-7200 arba RE 7-8534

JEI TIK GERO NAMO REIK,

TU PAS ŠIMKŲ TIK UŽEIK.
JEI UŽEITI PER TOLI, TAI PASKAMBINTI GALI;
JIS PAS TAVE ATVAŽIUOS, NEMOKAMAI APSKAIČIUOS.
JEI REIK, PLANĄ PADARYS — GERAI, PIGIAI PASTATYS.

V. ŠIMKUS

2618 W. 71st Street. Tel. PR 8-4268 ir TE 9-5531

PARDAVIMUI

Parduodama autom. skalbiamoji mašina ir džiovintuvas. Pigiai. 6925 S. Talman Ave. PRospect 6-9043.

DĖMESIO!

ŠILDYMAS

A. Stančiauskas instuliuoja visų geriausių Amerikos firmų gazu ir alyva kurenamus pečius (furnaces), visų dydžių oro vėsintuvus bei Air Conditioners ir atlieka visus skardos darbus.

7304 So. Rockwell Street
Tel. GRovehill 6-7875

„VIKDO" Heating Co,

Įrengia naujus ir perstato senus visų rūšių namo apšildymus, pečius (furnaces), gas ir alyvos "conversion burners", vandens "boilers", vandens nutekėjimo rinas (gutters) ir atlieka visus darbus susijusius su namų apšildymu.

4444 S. WESTERN AVE., Chicago, Ill. YI 7-3447 — D. Žukauskas. Cicero tel. OL 2-2017 — V. Šnuopys.

Visi Pittsburgho lietuviai
KLAUSO IR REMIA
Pittsburgh'o Lietuvių Katalikų Radijo Programa
vadovaujama —
Lietuvos Vyčių Pittsburghe
JI TRANSLIUOJAMA
IŠ STIPRIOS IR GALINGOS
WLOA
RADIJO STOTIES BRADDOCKE
Kiekvieną sekmadienį nuo 1:30 iki 2:00 val. p. p.
Visais reikalais kreipkitės šiuo adresu: Lithuanian Catholic Hour Radijo Station WLOA. Braddock Pennsylvania.

Skelbkitės "Drauge".

SHUKIS REALTY
6433 S. Pulaski St.
Tel. LUdlow 5-5900

Parduoti, pirkti ar išmainyti namus galite Čikagoje ar jos priemiesčiuose.

Turime nuosavybių visur, taip pat turime ir klientų, kurie nori pirkti.

Kreipkitės į mūsų raštinę, kur gausite geriausią patarnavimą.

Brighton, Gage ir Marq. Park.
Mūr. 2x5 kb. c. š. dvig. lot—$27.900
Mūr. 6 ir 5 kb. c. šild. gar. pigiai.
Med. 2x5 kb. lux pren. dvil.—$19.900
Pasirinkimas gerų ir pigių namų, todėl pirkdami namus būtinai patikrinkite mus.

BUDRECKAS
4081 ARCHER AVE. LA 3-3384

Dėmesio, nuosavybių savininkai

Namus ir žemę pirkti, parduoti ir išmainyti galite per mus.
Turime didelį pasirinkimą naujų ir senų namų.
Perkame žemės sklypus. Nėra jokių išlaidų pardavėjui.

COLUMBUS REALTY CO.
LAPKUS BUILDERS, INC.
LU 1-0400
6440 So. Pulaski Rd.

MARQUETTE PARK

Prie 69-os ir Lawndale mūr. 6 kamb. rezidencija. 15 m. senumo. Gazo šiluma. Ant plataus sklypo. Pirksite įmok. $3,500. **Kaina $18,500.**
Mūrinis 5 kamb., 15 m. senumo. Pirksit su mažu įmokėjimu. $15,500.
Mūrinis 6 kamb. Centr. šildymas. Garažas. $18,300.

VAINA REALTY
6540 So. Western Avenue
REpublic 7-9515 arba REp. 7-4639

Sav. parduoda geltonų plytų 2-jų auk. "octagon" namą. Geram stovy. 5 ir 5 kamb. Uždari saulės porčiai. Alyva karštu vand. apšil. Komb. žieminiai langai. 2 auto. mūr. garažas. Apylinkėje 59th ir Kedzie. Apžiūrėti tik susitarus. Skambinti **PR 8-1989,** po 6 v. v. Šeštad. ir sekmad. visą dieną.

12 apartmentų, Marquette Parke, **mūrinis.** Kreiptis tik pirkėjai. **PRospect 6-2191**

PROGOS-OPPORTUNITIES

Parduodama maisto krautuvė. Gerai einąs biznis. Liet. apylinkėje. Pastovi klientūra.
REpublic 7-1872

IŠNUOMOJAMA — FOR RENT

NAMŲ SAVININKAI

TARPININKAUJAME
BUTŲ IŠNUMAVIMUI
PATARNAVIMAS VELTUI
TURIME LAUKIANČIŲJŲ SĄRAŠĄ
BELL-VARPAS Real Estate
6455 S. Kedzie — Prospect 8-2233

Išnuom. 3 kamb. butas su apšildymu, vienam ar dviem asmenim. Teirautis tel. **VIrginia 7-1047**

Išnuom. kambarys vyrui. Galimybė naudotis virtuve. Graži vieta. **PR 6-8372.**

HELP WANTED — VYRAI

Reikalingas vienas lietuvis
NAMŲ PARDAVĖJAS
Pilną laiką dirbantis. Pasiteiraukite mūsų sąlygas. Kreiptis pas **J. Bacevičių**
BELL—VARPAS
6455 S. Kedzie Ave. PR 8-2233

Planingas taupymas visada moka gerus
DIVIDENDUS!!
Nuo 1905 metų, tai yra, nuo pirmos įsikūrimo dienos,
MUTUAL FEDERAL SAVINGS
nuolat išmokėjo aukštus nuošimčius savo taupytojams

4¼% **Metinis dividendas už santaupas visose sąskaitose!**

PRADĖKITE TAUPYTI ŠIANDIEN

Mutual Federal Savings and Loan Association
Chartered and Supervised by the United States Government

2202 West Cermak Road, Chicago 8, Illinois
Phone: VIrginia 7-7747 **JOHN J. KAZANAUSKAS, Pres.**

CLASSIFIED AND HELP WANTED ADS

REAL ESTATE

Prie 80-os ir Morgan, puikus 2 po 6 kamb. mūr. namas. 2-jų maš. garažas. Alyva apšild. Skubiai parduodamas dėl mirties. Pilna kaina $26,000. Dėl smulkesnių informacijų, kreiptis Grigas Real Estate.

Dėmesio! Vienas blokas nuo mūsų raštinės naujas 1½ aukšto mūrinis namas. Dėl tolimesnių informacijų prašome kreiptis asmeniškai mūsų raštinėje. Kaina $32,500.

Marquette Parko centre 5 kamb moderniškai įrengtas bungalow. Metiniai taksai $200.00. Pilna kaina $18,900.00

Prie 71 ir Sacramento gat. 7 metų 1½ aukšto mūr. namas. Namas liuksus įrengtas. Apsauga nuo potvynio. Gazo šiluma. 2 auto garažas. Sklepas pilnai įrengtas, baras, virtuvė, išvietė ir daug kitų patogumų. Pilna kaina $25,750.00.

Gražiai įrengtas 7 kambarių mūrin. bungalow. Gazo šiluma. Žieminiai langai. 2 išvietės. 2 auto garažas. Daug kitų priedų. Kaina $18,900.00.

Marquette Parko centre 5 metų ant plataus sklypo 3 butų liuksus namas. 1 po 6, 1 po 4, 1 po 3 kamb. Namas yra originalios statybos. Gražiai įrengtas sklepas. 2 atskiri gazo pečiai. 2 auto garažas iš gatvės įvažiavimas.

Gage Parke 9 metų mūrinė rezidencija su 2 auto garažu. Moderniškai įrengta, gazu apšildoma, arti bažnyčios ir mokyklu, puikus susisiekimas. Savininkas nupirko biznį ir turi skubiai parduoti su dideliu nuostoliu. Pilna kaina tik $16,750.

Brigton Parke 2 aukštų mūrinis namas su 2 auto mūr. garažu. Naujas alyvos pečius. Taksai žemiau $300.00. Laukiame rimto pasiūlymo.

Turime keletą lotu Marquette Parko rajone

A. J. GRIGAS
REAL ESTATE — INSURANCE — NOTARY PUBLIC
2501 West 69th St., Chicago, Ill.
Visi telefonai REmlock 6-2500

Geras mūr. 2 a. Pirmam bizniui patalpos, antram — 2 butai po 4 k. Tik $12,000.00.

9 m. 1½ a. mūr. 6 ir 4 kamb. Viskas luxus įrengta. Platus skl. Dvi šild. sist. Apsauga nuo potvynio. 2 maš. gar. Prie mokyklų ir susiek. Kaina — nuderėta.

Brighton Parke, 2 a. mūr. 2x4 ir 3 bels. Platus sklypas. Garažas. $24,500.00.

150 m. į rytus, 26 ak. žemės su gerais trobesiais. Prie upės ir miestelio. $7,000.00

PILDOME INCOME TAX

ŠIMKUS
REAL ESTATE, NOTARY PUBLIC
4259 So. Maplewood Ave.
Telef. CL 4-7450 arba YA 7-2046

Perkant ar parduodant nekilnuojamą turtą-Real Estate — pirma pasitarkite su mumis dėl greito ir sąžiningo patarnavimo.

TALMAN REALTY CORP.
2625 W. 71st Street
Chicago 29, Illinois
Tel. REpublic 7-9400

4 butų mūr. 5 ir 4 kamb. karštu vand. šildymas. Aukštos pajamos. Žemi taksai. Arti 79-os ir Ada St. Tik $38,900.

4 butų mūr. Alyva šild. Garažas. $310 mėn. pajamų ir sav. butas. Arti 61-os ir Fairfield Ave. $41,500.

1½ aukšto med. 4 ir 3 kamb. 86 p. sklypas. Gazu šildymas. Moderni vonia ir kabinetinė virtuvė. Arti 40 ir Francisco. $11,000.

3-jų butų med. 6—6—2 kamb. Gazu šildymas. Naujai atremontuotas. Arti 44-os ir Washtenaw. $19,000.

2-jų aukštų mūrinis, 6 ir 6 kmb. Nauja alyvos šiluma. Kilimai. Garažas. Arti 62-os ir Washtenaw. $29,500.

INCOME TAX SERVICE

Draudimo Agentūra Patarnauja Visais Draudimo Reikalais
J. BACEVIČIUS

BELL-VARPAS
REAL ESTATE
General Insurance. Notary Public
6455 SO. KEDZIE AVENUE
Tel. PRospect 6-2233

Ramioje vietoje 6 kamb. mūras. Iškelti vamzdžiai. 2 auto. gar. Daug kitų priedų. Duokite pasiūlymą.

Į vakarus nuo Marquette Pk. 4 mieg., gar. Erdvus sklypas. $23,500.

Marquette Pr. 2 po 6 kamb. Garažas. Naujas stogas ir tuckpointing. $31,000.

S. J. MATAS
REAL ESTATE
10043 South Western Ave.
Ofiso BE 3-8252, rez. PR 6-6298

Didelis pasirinkimas namų Beverly Hills, Marquette Pk., Evergreen Pk. ir kit. apylinkėse.

Įvairūs namų remontai. Taisome plokščius ir stačius stogus.

NORTH OF DETROIT, MICH.

160 acre farm in Au Gres Township, Arenac County. Section 14-23. 80 rods along U. S. highway23. House in good condition. Barn also on property. Asking $10,500 cash compele. **Write Mrs. H. Frank, Sr., Au Gres, Mich., or Call up 6-2246.**

MICHIGAN FARM

140 Acres. — By owner, 15 miles from Traverse City in Leelanau County. Modern 4-bedroom home, 2 downstairs. School bus, basement, barn with running water, and other buildings. Can be bought with farm machinery and household goods and appliances. $13,000.00. complete. Owner leaving country. Call or write: **Anthony Narlock, R. No. 1, Box 5, Cedar, Mich. Phone Castle 8-5542.**

Pirkite Apsaugos Bonus.

REAL ESTATE

A. KATILIUS
REAL ESTATE
2456 W. 69th Street
Tel. RE 7-8399

Patarnauja perkant, parduodant nuosavybes. Parūpina mortgage. Business Bookkeeping. Notary Public.
INCOME TAX SERVICE

Saulėtas 6 kamb. mūr. bungalow. Arti Marq Parko liet. mokyklų ir bažn. Viskas moderniška. Kaip naujas gazo - karštu vandenju šildymas. Nebrangus, tad užtektų nedidelio įmokėjimo.

Puikus 8 butų apartmentinis Marquette Parke. Virš $10,000 m. pajamų. Palankios finansavimo sąlygos. Nebrangus, pelningas. Saugiausias investavimas šiandien!

Tvarkingas, švarus, 1½ aukšto mūr. Gage Parke. 6 ir 3 kamb. butai. 2 maž. garažai. $20,800.

Šviesus 2-jų aukštų mūr. (5 ir 6 kamb.), 2 maš. mūr. garažas. Gage Parke. $23,800.

Netoli Marquette Parko, vos kelių metų, 5½ kamb. gerai pastatytas ir skoningai įrengtas mūr. bungalow. Vertas rimto dėmesio.

Tvirtas, naujai apkaltas, ant plataus sklypo 2-jų butų (4 ir 6 k.) namas skubiam pardavimui už $13,900.

J. STONKUS, R.E.
2617 W. 71 st St.
HE 6-1517 arba PR 8-1595

REAL ESTATE-INSURANCE
NORKUS & ASSOCIATES
2405 W. 51st Street
WAlbrook 5-5030
Vak PR 6 2570

PILDOME INCOME TAKSUS

SU 4 MIEGAMAIS
7 metų mūr. namas Marquette Pk. 1½ vonios. Alum. langai. 2 auto garažas. $21,750.

2 MODERNIŠKI BUTAI
Po tris miegamus. Mūr. namas geroje Marquette Pk. vietoje. 2 šildymo sistemos. Rūsyje patogumai Platesnis lotas.

MARQUETTE PK. CENTRE
2x4 1—4 ir 3 kamb. rūsyje. $170 mėn. pajamų ir butas savininkui. $31,000.

GRAŽUS NAMAS
3 metų 5 kamb. bi-level mūr. Gazo šilima. 2 mašinų garažas. $19,500.

NEPRALEISKITE PROGOS!
Prie Marquette Pk. 3 metų liuksusinis 2 butų mūr. namas ant lataui plataus sklypo 4 mašinų garažas. Tik $45,000.

ĮSIGYVENĘS BIZNIS
Bridgeporte. Galima pirkti su namu, arba be namo. Biznio apimtis: 4—5 asmenų šeimai gražus pragyvenimo šaltinis. Teiraukitės mūsų įstaigoje.

PILDOME INCOME TAKSAS

P. LEONAS
REAL ESTATE
2735 West 71st Street
Tel. WAlbrook 5-6015

7 butai. Medinis. Tik už $5,000. $167 pajamų ir savininkui butas. 20-os ir Peoria Ave. apylinkėje. Pigesnio niekur negausite.

Jieškote šviesos, erdvės, sodelio, gėlių? Turime puikią vietą Gage Parke. 2 butai: 5 kamb. ir 5 kamb. angliišk. sklepe. Kaina žema—$20,000. Paskubėkite!

Kodėl neturėti darbo namie? Med. namas ir geležies prekių (hardware) krautuvė. Pirksite geriausiomis sąlygomis ir nebijosite atleidimo iš darbo.

Mūrinis, 1½ aukšto, 2 po 5 kamb. 53-čia ir Paulina St. apylinkėje. Geras ir nebrangus namas.

Mūrinis — 2 butai. 1—butas 6 kamb. moder. įreng. Tik $14,500.

Medinis. 2 po 5 kamb. su sklepu. Centr. šild. Ekstra lotas šalia.

ŠIMAITIS REALTY
INCOME TAX SERVICE
INSURANCE
2737 W. 43 St.
CL 4-2390

Naujų namų pasirinkimas
Marquette Parko apylinkėje
MODEL HOME
77th & WHIPPLE ST.
Atdaras apžiūrėjimui sekmad. nuo 1 iki 5 val. vak.
F. PETRAUSKAS CO., Builders
2523 West 69th Street
PRospect 8-3792

Naujas mūrinis. 3 dideli mieg., lot. 30 p., arti mūsų įstaigos. $23,800.

Naujas mūrinis 2 po 6 kamb., atskiras šild. gazu, angliškas rūsys, 40 pėdų lotas, $42,500.

Mūrinis 1½ aukšto (6 ir 3) 63 ir California rajone. $25.500.

Lotas 31x125 Marquette Parke. Zona R 3. $6,500.

Mūras — Octagon — 5 kamb. Tas pats savininkas per 30 metų, puikiai išlaikytas ir prižiūrėtas 66 ir Fairfield. $21,500.

Mūrinė 5 kamb. rezidencija — 2 mieg. 73 ir Mozart. $16,800.

Mūras 2x6, garažas, alyva šildymas, 69 ir Artesian. $31,500.

Mūrinė 7 kamb. rezidencija, 12 metų, 40 p. lotas, įrengtas rūsys, 1½ vonios, 4 mieg., skubiai parduoda už $20,000.

Medinis 2 aukštai — krautuvė ir 2 geri butai, rūsys 45 ir Talman. $15,500.

Mūras 8 butai (4 su baldais), pajamų $11,000. Kaina $68,000.

Naujas mūrinis, 3 mieg. arti mūsų įstaigos. $19,000.

Mūras 2 po 5 ir 4 kamb. butas rūsy, karšto vandens šildymas alyva, aukšta pastogė. Geras namas, gera vieta, geros pajamos. $35,500.

Skambinkit, ateikit, pamatykit!

A. KAIRYS
REAL ESTATE
2517 West 69th Street
PR 6-0956

BUILDING & REMODELING

VACYS CONSTRUCTION CO.
REZIDENCINIAI,
KOMERCINIAI,
MEDICINOS IR
KITOKI PASTATAI
6936 S. MAPLEWOOD AVE.
HE 4-7482

KERELIS BROS. CONSTRUCTION CO.
STATOME ĮVAIRIUS REZIDENCINIUS MEDICINOS IR PREKYBOS TIKSLAMS SKIRTUS PASTATUS.
ARCHITEKTAS ATLIEKA PLANAVIMĄ PAGAL JŪSŲ PAGEIDAVIMĄ
REPUBLIC 7-8949
6350 S. ALBANY AVE. CHICAGO

STANKUS CONSTRUCTION CO.
Ofiso ir namų telefonas: Atlieka planavimo ir statybos darbus, gydytojų ofisų, gyvenamųjų ir prekybos pastatų. Jūsų pasirinkimui turime virš 300 įvairių standartinių projektų.
PRospect 8-2013
7403 S. WESTERN AVE.
Chicago 36, Illinois

● **STATYBA** ● **PLANAI** ● **PASKOLOS**
Gyvenami namai. Biznio, industrijos bei ofisų pastatai. Taip pat įvairūs pastatų remontai.
L. STAŠAITIS
Statybos Kontraktorius
6043 SO. SAWYER AVENUE
CHICAGO 29, ILL.
Namų Tel. PR 8-8378

JUOZAS ŽEMAITIS
IR VIC. SKADE, ST 8-9272
HEATING CONTRACTORS
Kas turite sutvarkyti apšildymo sistemas ar pakeisti naujomis, darykite dabar — sutaupysite. Gazo permitą gausite tuojau.
CICERO HEATING AND SHEET METAL
2431 South Kedzie Avenue
Chicago 23, Illinois
Tel. 277-1442, Res. OL 6-0412

KAZYS ČESNAUSKAS
CHICAGO 29, ILL.
6928 S. Maplewood Ave.
HE 6-2812 ir GI 8-4938
● Generalinis kontraktorius naujų namų statybai, įvairiems remontams ir namų pertvarkymams ● Turime didelį patyrimą namų statyboje. ● Patys atliekame cemento ir medžio darbus ● Apskaičiavimai nemokamai.

A. ABALL ROOFING
Įsteigta prieš 48 metus
Gutters, Downspouts, Stogai, Dumtraukiai Patalsomi, Išsmalinami arba dedame naujus. Dažymas iš lauko. "Tuckpointing". Pamatai atremontuojami. Pilnai apsidraudę. Nemokamai apskaičiuojame; žemiausios kainos. Darbas garantuotas. Atdara dieną ir naktį bei sekmadieniais.
LA 1-6074 ir RO 2-8778

ARTISTIC STONE BUILDERS
Higieniškų, nedegamų, nesenstamų ir kitokių konstrukcijų projektų sudarymas ir jų vykdymas.
600 West 80th Street
Chicago, Illinois
Tel. — ST 3-2150

Apsimoka skelbtis "DRAUGE", nes jis plačiausiai skaitomas lietuvių dienraštis. Gi skelbimų kainos visiems prieinamos.

GUŽAUSKŲ BEVERLY HILLS GĖLINYČIA
Geriausios gėlės dėl vestuvių, banketų, laidotuvių ir kitų papuošimų
2443 WEST 63rd STREET
Telef. PR 8-0833 PR 8-0834

CRANE
SAVINGS AND LOAN ASSOCIATION

B. R. PIETKIEWICZ, Pres.
2555 West 47th St. Tel. LAfayette 3-1083
PLENTY OF FREE PARKING
4¼%
NEŠA INVESTAVIMO SĄSKAITOS
Mokami nuo vasario 1 d., 1960
PINIGAI ĮNEŠTI IKI 15 D. PELNO NUOŠIMČIUS NUO 1 D.
Dividendai mokami sausio ir liepos mėn. 1 d.
VALANDOS: PIRMAD. ir KETV. ..... 9 v. r. iki 8 p. p.
ANTRAD. ir PENKTAD. ..... 9 v. r. iki 5 p. p.
ŠEŠTAD. ..9 v. r. iki 12 v. d. Trečiad. uždaryta.

COMPLETE AUTO SERVICE
AUTOMOBILIŲ TAISYMO DIRBTUVĖ
kurioje jūsų automobilis bus pilnai užbaigtas, pradedant motoro sureguliavimu, karoserijos įtaisymu, ratų subalansavimu tiesaus važiavimo nustatymu, dažymu ir kitais darbais. Naujai padidintose dirbtuvėse naudojamos moderniškiausios mašinos automobilio karoserijai išlyginti. Dirbtuvėse vienu laiku gali būti taisoma virš tuzino automobilių.
Sav. STASYS DAPKUS

4542-44 So. Western Ave., Chicago 9, Ill.
Telef. CLiffside 4-2241

PERKRAUSTYMAI—MOVING
Pigus, sąžiningas darbas. Visi apdraudimai. Dėl artimų ir tolimų distancijų. Šaukite sekančiai:
MOVING
ANTANAS VILIMAS
3415 SO. LITUANICA AVENUE
Chicago, Ill. Tel. FRontier 6-1882

1909 1961
Taupyk Stipriausioje
CHICAGOS TAUPYMO BENDROVĖJE!
4¼%
Turtas $80,000,000.00
Atsargos Fondas ... $7,500,000.00
Dividendas mokamas visoms santaupoms
Justin Mackiewich, Chairman of the Board
Justin Mackiewich, Jr., President
FREE PARKING
STANDARD FEDERAL SAVINGS
AND LOAN ASSOCIATION OF CHICAGO
4192 ARCHER AVE., CHICAGO 32
PHONE: VIrginia 7-1141
VALANDOS: Kasdien įskaitant šešt. nuo 9 val. ryto iki 4 val. po pietų. Ketvirtadieniais nuo 9 val. ryto iki 8 val. vakaro. Trečiadieniais visai neatidaroma.

DIDŽIAUSIA IR MODERNIŠKIAUSIA PAMINKLŲ DIRBTUVĖ CHICAGOJE
Pirkite tiesiog iš gamintojo ir sutaupysite!
John Savickas Monuments
11849 So. Kedzie
Chicago 43, Ill.
Jūsų pasirinkimui didžiausias rinkinys gatavų pavyzdžių.

Dėl susitarimo (appointment) galite pašaukti kiekvienu laiku
Telefonai: BE 8-3632 arba BE 3-4718
Atidara kasdien ir sekmadieniais nuo 8 val. ryto iki 5 v. vak.

Pasinaudokite "Draugo" Classified skyriumi

CHICAGOS ŽINIOS

MOKESČIŲ BLANKŲ PILDYTOJAMS

Mokesčių blankai turi būti užpildyti ir mokesčiai įmokėti iki balandžio 17 d. (kadangi bal. 16 ir bal. 16 d. yra šeštadienis ir sekmadienis). Mokesčių rinkimo įstaiga įspėja rūpestingai pildyti. Numatoma, kad net 125,000 klaidingai užpildytų mokesčių blankų pasieks mokesčių rinkimo įstaigą. Tas spėjimas paremtas praeitų metų faktais.

Palūkanos nuo turimų valstybės paskolų bonų turi būti įrašomos arba kiek išpuola kas met, arba kai bonas pribręs ir bus gautas palūkanų išmokėjimas. Už dividendų pirmus $50 mokesčių nereikia mokėti, o už likusius irgi tam tikras procentas atmetamas (apie tai yra paaiškinimai gaunami kartu su mokesčių blankais).

LENGVATA PABAUDŲ MOKĖTOJAMS

Kasdien apie 3,000—4,000 čikagiečių vyksta į susisiekimo teismą mokėti pabaudų. Susidaro didelė spūstis. Nuo bal. 3 d. pabaudas priims 4 nauji padaliniai: Town Hall Court, 3600 N. Halsted, Northside Boys Court, 937 N. Wood; Englewood Court, 6100 S. Racine ir South Chicago Court, 8855 S. Exange. Tos įstaigos bus atdaros nuo 9 v. r. iki 9 v. v., o šeštadieniais nuo 9 v. r. iki 12 v. dienos.

PADIDINS BEDARBIŲ PAŠALPAS?

Illinois Patariamoji Darbo taryba pasiūlė išelisti įstatymą, kuriuo padidanamos bedarbių pašalpos: pavieniams nuo $32 iki $38, vedusiems nuo $43 iki $43 savaitėje, turintiems vieną vaiką nuo $40 iki $47, turintiems du vaiku nuo $47 iki $55, turintiems keturis vaikus — nuo $50 iki $59 savaitėje.

IMPERATORIAUS LAKŠTINGALA

Gamtos Istorijos muziejuje kovo ir balandžio mėnesiais kas šeštadienį 10 val. 30 min. ryto vaikams nemokamai rodomi filmai. Kovo 25 d. bus rodoma Andersono "Imperatoriaus lakštingala". Suaugusiems filmai rodomi 2:30 v. p. p.

LABAI PAPLITĘS KREPŠINIS

Chicagos Parkų distrikto organizuotose krepšinio rungtynėse šį sezoną dalyvavo net 1745 komandos.

ARTĖJA STINTŲ NERŠTAS

Gamtininkai numato, kad stintų nerštas Michigano ežere prasidės apie kovo 31 d. Žuvautojų tada būna, paprastai, pilnos pakrantės.

"DŽIUNGLĖS" CHICAGOS VAIKAMS

Džiunglės su bezdžionėmis, drambliais ir kitais nekenksmingais gyvuliais bus įrengtos Lincoln parko zoologijos sode, Chicagoje, plečiant ligi šiol ten buvusį vaikų zoologijos sodą. Tuo reikalu jau pasirašyta sutartis, paskiriant $157,847 statyboms.

KASMET GLOBOJA 1,200 VAIKŲ

Šv. Vincento Vaikų ir Motinų ligoninė 721 N. La Salle St., Chicagoje švenčia 80 m. sukaktį. Ją veda vienuolės šaritės. Kasmet joje randa prieglaudą apie 1,200 apleistų kūdikių ir vaikų.

AUTOMOBILIAI MIESTUI ATNEŠĖ $2,7 MIL. PELNO

Chicagos miestas iš savo turimų garažų ir mašinų statymo automatų per metus gauna gryno pelno $2,718,964.

DRUSKOS KARALIUS PALIKO $2,500,000

Sterling Morton, miręs turėdamas 75 m. amžiaus, kaip paaiškėjo Chicagos Paveldėjimų teisme, paliko $2,500,000. Jis buvo prezidentas jo vardu veikusios drauskos b-vės. Buvo žinomas geradarys ir milijoną dolerių paliko kultūrinėms ir šalpos įstaigoms, kitu — savo artimiesiems.

POLICIJOS MAŠINŲ SIRENOS

Vėl bus grąžintos sirenos į policijos mašinas, gal taip už poros ar trijų mėnesių. Tik jos turės aukštą, virpantį balsą ir skirsis nuo greitosios pagalbos sirenų.

PAKILO MOKESČIAI PRIEMIESČIUOSE

Dešimtyje apskričių esančiuose Chicagos priemiesčiuose padidinta mokesčiai nuo nuosavybių; padidinti nuo 2 iki 13 procentų. Tai liečia net 45 priemiesčius.

NUBAUDĖ SUSUKTAS GALVELES

Net 165 Illinois gyventojai vėl neteko teisės vairuoti mašinas: buvo sugauti bevažiuojąs prisišnapsavę.

NUPIOVĖ KOJĄ

Williamui McCoy, kurį Chicagoje buvo apgriuvęs ardomas namas, nupiauta koja, tačiau jo gyvybė bus išgelbėta.

INVESTUOTI Į GERUS CHARAKTERIUS

A. Žukas dienrašty "Chicago Daily News" išspausdino laišką, kuriame sako: klaida yra manyti, kad investavimas į balsavimo mašinas apsaugos nuo apgaulės balsavimuose. Blogi žmonės vis ras būdų apgaulei. Dėl to jis siūlo daugiau "investuoti" į gerų charakterių auklėjimą, į moralės kėlimą.

PIRKITE DABAR TIESIOG NUO MR. NELSON'
SAVININKO
SAINT CASIMIR MONUMENT CO.
3914 West 111th Street
Didžiausias Paminklams Planų Pasirinkimas Visame Mieste
Telef. — CEdarcrest 3-6335
Vienas blokas nuo kapinių

EDVARDAS SAUNORIS — GĖLININKAS
Paruošia gėles iš savo šiltadaržių vestuvėms, krikštynoms ir kitoms iškilmėms. Parūpina gėles ne tik laidotuvėms, bet ir gėles sodinti ir puošti kapus Jūsų artimųjų.
3942 W. 111th St., PR 9-1355 ir 9-1356

Laidotuvių Direktoriai
MAŽEIKA & EVANS
6845 SO. WESTERN AVE.
TRYS MODERNIŠKOS AIR-CONDITIONED KOPLYČIOS
MAŠINOMS VIETA
REpublic 7-8600 REpublic 7-8601

J. F. EUDEIKIS
LAIDOTUVIŲ DIREKTORIUS
TRYS MODERNIOS KOPLYČIOS
4605-07 South Hermitage Avenue
Tel. YA 7-1741-2
4330-34 South California Avenue
Telefonas LA 3-0440 ir LA 3-9852
AMBULANCE PATARNAVIMAS DIENĄ IR NAKTĮ

Petkus
TĖVAS IR SŪNUS
MARQUETTE FUNERAL HOME
TRYS MODERNIOS KOPLYČIOS
2533 West 71st St. Telef. GRovehill 6-2345-6
1410 S. 50th Ave., Cicero. TOwnhall 3-2108-09
AIKŠTĖ AUTOMOBILIAMS STATYTI

LAIDOTUVIŲ DIREKTORIAI
Lietuvių Laidotuvių Direktorių Associacijos Nariai
PETRAS BIELIŪNAS
4348 S. CALIFORNIA AVE. LAfayette 3-3572
ANTANAS M. PHILLIPS
3307 LITUANICA AVE. Tel. YArds 7-3401
PETRAS P. GURSKIS
659 WEST 18th STREET Tel. SEeley 3-5711
POVILAS J. RIDIKAS
3354 S. HALSTED STREET Tel. YArds 7-1911
LEONARDAS F. BUKAUSKAS
10821 S. MICHIGAN AVE. Tel. COmmodore 4-2228
JURGIS F. RUDMIN
3319 S. LITUANICA AVE. Tel. YArds 7-1138—1139
VASAITIS — BUTKUS
1446 S. 50th AVE., CICERO, ILL. Tel. OLympic 2-1003
STEPONAS C. LACKAWICZ
2424 W. 69th STREET Tel. REpublic 7-1213
2314 W. 23rd PLACE Tel. VIrginia 7-6672
VANCE FUNERAL HOME
1424 S. 50th AVE. OLympic 2-5245 ir TOwnhall 3-9687

A. † A.
MARY RAYMOND
(PO TĖVAIS SAVICKAITĖ)

Gyveno Marne, Michigan. Daug metų gyveno Chicagoje Marquette Parke.

Mirė kovo 18 d., 1961 m. 3:30 val. ryto, sulaukusi 52 metų amžiaus.

Gimė Pennsylvanijoje.

Pasiliko dideliame nuliūdime vyras Benjamin, duktė Jean, žentas John Dunlop, anūkės: Kathleen, Lynn Ann, duktė Josephine, motina Antanina Savickienė, daug kitų giminių, draugų bei pažįstamų.

Priklausė Moterų Sąjungos Grand Rapids kuopai.

Kūnas pašarvotas Mažeika-Evans koplyčioje, 6845 So. Western Avenue. Laidotuvės įvyks antradienį, kovo 21 d. Iš koplyčios 8:30 val. ryto bus atlydėta į Švč. Panelės Marijos Gimimo parap. bažnyčią, kurioje įvyks gedulingos pamaldos už velionės sielą. Po pamaldų bus nulydėta į Šv. Kazimiero kapines.

Nuoširdžiai kviečiame visus: gimines, draugus ir pažįstamus dalyvauti šiose laidotuvėse.

Nuliūdę liekа: Vyras, dukterys, žentas, anūkės ir motina.
Laid. direkt. Mažeika-Evans, Telefonas REpublic 7-8600.

Trejų Metų Mirties Sukaktis

A. A.
AUGUSTAS BARCUS

Jau suėjo treji metai, kai negailestinga mirtis atskyrė iš mūsų tarpo mylimą vyrą ir tėvą, kurio netekome 1958 m. kovo 20 d. Nors laikas tęsiasi, bet mes jo niekados negalėsime užmiršti. Lai gailestingas Dievas suteikia jam amžiną ramybę.

Už jo sielą užprašytos šv. Mišios balandžio mėn. 6 dieną 7 val. ryto Tėvų Jėzuitų koplyčioje.

Maloniai kviečiame visus gimines, draugus ir pažįstamus dalyvauti šiose pamaldose ir kartu su mumis pasimelsti už a. a. Augusto M. Barcus sielą.

Nuliūdę: ŽMONA SOPHIE BARCUS, DUKTĖ, ŽENTAS IR ANŪKAI.

A † A
PETRONĖLĖ STRUNGIS

Gyv. 4355 S. Christiana Ave.

Mirė kovo 16 d., 1961, 1 val. p. p., sulaukus pusės amžiaus.

Gimė Lietuvoj. Kilo iš Kauno gub., Šilalės parapijos.

Amerikoj išgyveno 37 m.

Pasiliko dideliame nuliūdime sūnus John, marti Evelyn ir šeima, sūnus Paul, sūnus Joseph, marti Anna, švogerka Ludovika Šeputienė su šeima, kiti giminės, draugai ir pažįstami.

Kūnas bus pašarvotas šešt. 5 val. vak. Petro Bieliūno koplyčioje, 4348 S. California Ave.

Laidotuvės įvyks pirmad., kovo 20 d., iš koplyčios 8:30 val. ryto bus gedulingos pamaldos už velionies sielą Švč. Panelės Marijos Nekalto Prasidėjimo parap. bažnyčioj. Po pamaldų bus nulydėta į Šv. Kazimiero kapines.

Nuoširdžiai kviečiame visus: gimines, draugus ir pažįstamus dalyvauti šiose ladotuvėse.

Nuliūdę: Sūnūs, marčios ir anūkai.

Laidot. direkt. Petras Bieliūnas. Tel. LA 3-3572.

A. A
VINCENT KASAKAUSKAS

Gyveno 4430 South Mozart Street, Chicago, Illinois.

Mirė kovo 18 d., 1961 m., sulaukęs pusės amžiaus.

Gimė Lietuvoje. Kilo iš Tytevėnų parap., Naukaimio kaimo.. Amerikoje išgyveno 55 metus.

Pasiliko dideliame nuliūdime mylima žmona Josephine (po tėvais Pupšta), 4 dukterys: Stella Peterson ir žentas Karl, Anne Bednar ir žentas Frank, Margaret Crumley, Violet Michaels ir žentas Anthony; 4 anūkai ir 1 proanūkas, daug kitų giminių, draugų bei pažįstamų.

Priklausė Kęstučio Lietuvių Pašalpos Klubui. Buvo amžinas narys Šv. Kazimiero Akademijos rėmėjų draugijos.

Kūnas bus pašarvotas šiandien 2 val. popiet John F. Eudeikio koplyčioje, 4330 So. California Ave. Laidotuvės įvyks trečiadienį, kovo 22 d. Iš koplyčios 8:30 val. ryto bus atlydėtas į Švč. Panelės Marijos Nekalto Prasidėjimo parap. bažnyčią, kurioje įvyks gedulingos pamaldos už velionies sielą. Po pamaldų bus nulydėtas į Šv. Kazimiero kapines.

Nuoširdžiai kviečiame visus: gimines, draugus ir pažįstamus dalyvauti šiose laidotuvėse.

Nuliūdę: Žmona, dukterys, žentas, anūkai ir kt. giminės.
Laid. direkt. John F. Eudeikis, Telef. LA 3-0440.

× **Kun. Valentinas Atkočius,** MIC, tėvų marijonų generalinės tarybos narys, pabuvęs Chicagoje apie mėnesį laiko, kovo 17 d. išvyko į rytines valstybes, kur dar žada pabūti pas savo senutę motiną ir brolius. Po Velykų grįžta atgal į Romą prie savo pareigų.

× **Rekolekcijos moterims,** kurias organizuoja vyr. Giedrininkės, prasidės kovo 23 d. 7:30 v. v. tėvų jėzuitų koplyčioj. Rekolekcijas ves kun. A. Grauslys.

× **Zita J. McCartney,** čia gimusi ir ištekėjusi už svetimtaučio lietuvė iš Clevelando, Ohio, užsisakė kelis liet.-angl. žodynus sau ir kitiems, nes jie pasiryžę pramokti puikios tėvų kalbos.

× **Dr. V. Melnikas** iš Riverside, Ill., Draugo knygų išpardavimo mėnesio proga nusipirko knygų už 32 dol. Kviečiame visus papildyti savo namų biblioteką šiuo metu pigiau parduodamais leidiniais.

× **Dr. Vytautas Kavolis,** dėstantis sociologiją Defiance College, skaitys paskaitą "XX amžiaus generacijos sociologija" Liet. Stud. S-os Studijų Dienose, kurios įvyks balandžio 8—9 d. Detroite.

× **Montessori Dr-jos** Chicagos skyrius įstojo į Liet. B-nę. Neseniai įsijungė ir Liet. Mokytojų S-ga. Dabar Chicagos LB apygardon jau įsijungė 6-šios organizacijos.

× **Lietuvos Vyčių senjorų** susirinkimas įvyks kovo 21 d. Vyčių salėj. 8 v. v. Visi nariai prašomi susirinkti, nes, kaip visuomet, taip ir šį mėnesį turime daug svarbių nutarimų. Paršome atsivesti naujų narių.

× **Viktoras Makiejus,** East Chicagos, Ind., lietuvių apylinkės aktyvus veikėjas, reaguodamas į lietuviškos spaudos prašymą suorganizavo ir išsiuntė pusantro tūkstančio laiškų į Washingtoną, prašant kongresmanų ir senatorių paremti 153-čiąją ir 12-tąją rezoliuciją.

× **Juozas Stanaitis,** buvęs Kauno Apylinkės teisėjas ir advokatas, o Chicagoje dirbęs nuosavybių ir biznių pardavimo firmoje Cook County Brokers, 9016 S. Cottage Grove, šiuo metu dirbąs likerių biznyje Cornell-Steel City Distributing Co., dabar perėjo dirbti į Leono Real Estate įstaigą, 2735 W. 71 St., tel. WAlbrook 5-6015 ir pakeitė gyvenamąją vietą — apsigyveno arch. inž. Muloko naujuose namuose, 3208 W. Marquette Road, tel. WAlbrook 5-5362.

× **Juozas Gribauskas,** Šv. Antano Taupymo ir Skolinimo Bendrovės vedėjas, Ciceroje, paaukojo 100 dol. "Dainavos" Ansambliui sukaktuvinio koncerto reikalams. "Dainavos" ansamblio 15 metų sukaktuvinis koncertas bus š. m. balandžio mėn. 9 d., 3 val. p. p. Marijos Aukštesniosios Mokyklos salėje (Atvelykio sekmadienį). (Pr.)

× **Dr. Vladas Šimaitis,** nekilnojamo turto įstaigos vedėjas Brighton Parke, padeda užpildyti income tax pareiškimus. Galima užsisakyti iš anksto — 2737 W. 43 St., CL 4-2390.

IŠ ARTI IR TOLI

JAV VALSTYBĖSE

— **Kun. dr. T. Žiūraitis,** OP, veda rekolekcijas kovo 12-26 d. Toronte Prisikėlimo parapijos bažnyčioje.

— **Br. Silas** iš Elizabeth, N. J., įsigijo knygų Drauge už 20 dol. Knygas reikia visada pirkti, tačiau, kurie negalėjo kai kurių knygų įsigyti anksčiau jiems sudaroma proga — skelbiamas papiginimo mėnuo. Nau dokitės proga.

— **Studentų Skautų Sąjungos,** New Yorko skyriaus meno paroda įvyks kovo 25 d. nuo 11 iki 5 val. p. p. ir kovo 26 d. nuo 12 iki 5 val. p. p. Apreiškimo parapijos salėje.

Tarp kitų, parodoje dalyvaus Aldona Simutytė, Viktoras Vizbora, Žilevičius, Judita Žilevičiūtė, Vytas Beleckas, Vidas Montvila, Romas Sedlickas.

Kovo 26 d. 12:30 val. p. p., bus dailininko Žoromskio paskaita apie modernų meną.

— **Los Angeles Židinio** skautų-čių sueigoje, įvykusioje židiniečių Karalių namuose, naujais židiniečiais priimti Marija Kančauskienė, Vanda Mažeikienė, Antanas Mažeika, Pranas Skirmantas.

Į sueigą atsilankęs Los Angeles rajono skautų vadas brolis Pažiūra tarė šiltą sveikinimo žodį židiniečiams, be kitko pasakęs: "Židinys užsibrėžęs gerą tikslą ir jo gyvavimas yra neabejotinai naudingas".

Penkerius metus gyvuojantis Los Angeles Židinys yra nutaręs š. m. balandžio 22 d. Los Angelėje suruošti pirmąjį židiniečių koncertą - vakarą. Programoje savo dainų koncertą duos židinietė Liucija Zaikienė, gerai žinoma solistė Kalifornijos ir kitų vietovių lietuviams. Po koncerto bus šokiai, vakarienė, gėrimai. Visuomenė apie koncertą - vakarą bus painformuojama per Los Angeles radiją bei kitais būdais. Vakaro pranešėja numatoma gauti televizijos - filmų lietuvaitę Rūtą Kilmonytę.

Visi prašomi kalendoriuje pasižymėti: balandžio 22 d. 8 v. v. Larchmont salėj, 118 North Larchmont, Los Angeles, Calif., įvyks šaunus vakaras - balius. Kviečiami visi lietuviai - lietuvės.

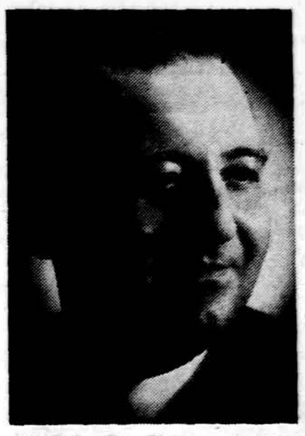

× **Sol. St. Baras,** tenoras, dainuos Chicagos Aukštesniosios Lituanistikos Mokyklos Motinų Klubo ruošiamame koncerte kovo 26 d. 3:30 v. p. p. Jaunimo Centre. (Pr.)

SOPHIE BARCUS
RADIJO VALANDA
Visos programos iš WOPA
A.M. 1490 Kilocicles FM 102.7 P.M.
Kasdien nuo pirmadienio iki penktadienio 10-11 val. ryte. Šeštadieni ir sekmadieni 8:30 iki 9:30 val. ryte. Vakarinės pirmadieni 7 val. vak.
Rašyme: 7159 So. Mapiewood Ave., Chicago 29, Ill. Telef. HE 4-2413

VOKIETIJOJE

— **Vasario 16 minėjimas** Frankfurte prie Maino įvyko vasario 19 d. Šv. Juozapo namų salėj Frankfurte. Pavyko sutraukti žymiai virš 500 žmonių. Daugelis iš jų po ilgos metų eilės pirmą kartą išgirdo tautos himną ir pirmą kartą pamatė salę išpuoštą lietuviškomis trispalvėmis ir vytimi. Tai lietuviai, paskutiniais metais atvykę iš Lietuvos. Buvo ir tokių, kurie, jau apie 20 m. gyvendami Vokietijoje, pirmą kartą turėjo progos dalyvauti tokio masto lietuviškame parengime ir iš viso pirmą kartą po daugelio metų sutikti lietuvius, išgirsti gimtąją kalbą, daina, pamatyti tautinius šokius. Minėjime dalyvavo Vliko Vykdomosios Tarybos pirm. J. Glemža, narys P. Karvelis, Lietuvių Katalikų Sielovados tvarkytojas tėv. A. Bernatonis, Lietuvos Raudonojo Kryžiaus pirm. Norkaitis, 7 PLB Vokietijos Kr. Tarybos nariai, inž. J. Augustaitis, 2 kuopų vadai, eilė Vasario 16 gimn. mokytojų su direkt. dr. Groniu ir daug kitų, lietuviškame gyvenime besireiškiančių asmenų. Kitų tautybių svečių tarpe pažymėtini 5 Hesseno krašto seimo atstovai: ponios Matuschek ir Schnell ir ponai Bruder, Hackenberg, Pikard ir Fleckenstein. Limburgo vyskupą atstovavo dekanas kun. Nilges. Dalyvavo buvęs Kauno vokiečių gimnazijos direktorius prof. dr. J. Strauck, Vokiečių Tremtinių S-gos pirm. Bierman ir eilė kitų. Iš lenkų paminėtini Geenralinis Vikaras Vokietijai prel. E. Lubowiecki ir kan. J. Janusz. Buvo latvių.

Amerikiečių svečiams angliškai tarė žodį dr. G. Valančius, trumpai apibūdindamas garbingą Lietuvos istoriją ir išryškindamas tragišką dabartinę padėtį.

Pagrindinę paskaitą laikė Richard Hackenberg, Hesseno krašto seimo narys, temą "Laisvės apsisprendimas visoms tautoms".

Meninę minėjimo dalį išpildė Vasario 16 gimnazijos choras ir tautinių šokių grupė.

Prieš išsiskirstant, labai jautrų žodį tarė Frankfurto miesto katalikų dekanas kun. Nilges. Jis perdavė Limburgo vyskupo dr. W. Kempf sveikinimus ir iš savo pusės, susijaudinęs, taip kalbėjo: "Eidamas galvojau, kad darau asmenišką auką, tačiau išeidamas turiu pareikšti, kad išsinešu didžiulę dovaną. Anksčiau lietuvių tautos nepažinojau, o dabar ją pamilau"... Po jo dar taip pat labai giliai ir jautriai kalbėjo Baltų Dr-jos vardu dr. Dahmen iš Stuttgarto. Jis iškėlė lietuvių liaudies dainos senumą ir grožį, tuo paliūdydamas lietuvių sielos turtingumą ir lietuvių kultūros senumą.

Baigiamame žodyje PLB Vokietijos Kr. valdybos pirmininkas pareiškė visiems dalyviams, kalbėtojams ir programos atlikėjoms nuoširdžią padėką ir pakartotinai pabrėžė lietuvių tautos nepalaužiamą apsisprendimą gyventi laisvai ir neprikluasomai.

Praktiškasis minėjimo parengimo darbas buvo atliktas PLB Vokietijos Kr. valdybos. Finansiniai ir moraliai ją parėmė Vliko Vykdomoji Taryba, lietuvių LS daliniai ir Free Europe. Salę labai skoningai dekoravo Vasario 16 gimnazijos mokyt. A. Krivickas. Meninėje dalyje nuopelnai tenka mokiniams, choro dirigentui mokyt. K. Motgabiui ir tautinių šokių mokytojai.

Apie minėjimą buvo plačiai aprašyta vokiečiu spaudoje ir buvo reportažas per Hesseno radijo siųstuvą.

Velykų ženkliukų berniukas Byron, 6 m., dovanoja dekoruotą skrybėlaitę prez. Kennedy seseriai poniai Shriver Chicagoje, prieš pradedant vajų kovo 19 d. Velykų ženkliukų vajus daromas norint sutelkti pinigų invalidams šelpti. (UPI)

CHICAGOS LIETUVIŲ ŽINIOS

A. A. MAJORAS JONAS MELYS

Sausio 9 d. Chicagoje vieno universiteto klinikose, betikrinant sveikatą, gydytojų kabinete staiga mirė Lietuvos kariuomenės savanoris-kūrėjas majoras inž. Jonas Melys ir sausio 12 d. buvo palaidotas Šv. Kazimiero kapinėse.

Velionis buvo gimęs 1903 m. Kilimo aukštaitis - panevėžietis. 1919 m. iš Panevėžio gimnazijos 5 klasės stojo savanoriu į Lietuvos kariuomenės karo dalinį — Panevėžio batalioną, kurio eilėse dalyvavo kovose su bolševikais ir bermontininkais. Kaipo turįs cenzą buvo vadovybės pasiųstas į naują įsteigtą Kaune Karo mokyklą, pirmą laidą, kurią baigė leitenanto laipsniu. Iš Karo mokyklos tęsti karo tarnybą buvo pasiųstas į Karo technikos valdybą, kurioje ištarnavo iki 1932 m., eidamas įvairias pareigas: jaun. karininko, kuopos vado, adjutanto bei mobilizacijos skyriaus vedėjo. Tuo pačiu laiku baigė Aukštuosius Technikos kursus. Bet po vieno nepasisekusio karinio pučo, buvo įtartas, kaipo dalyvis tame sąmoksle ir buvo iš kariuomenės atleistas į atsargą majoro laipsniu. Būdamas atsargoje tarnavo įvairiose įstaigose ir mokyklose. Baigė gimnazijos kursą ir Vytauto Didžiojo technikos fakultetą, gaudamas inžinieriaus diplomą.

Velionis jau Panevėžio gimnazijoj buvo įsitraukęs į organizacinį gyvenimą; priklausė ateitininkams. Abiejų okupacijų metu kaip ir daugumai kariškių, buvo persekiojamas ir teko slapstytis, o 1944 m. prisėjo apleisti Lietuvą ir pasitraukti į vakarus. Atsidūręs Vokietijoje velionis įsitraukė į organizacinę veiklą ir buvo vienas iš atsteigėjų tremtyje buvusios Lietuvos Kariuomenės Savanorių - Kūrėjų S-gos. Iš Vakarų Vokietijos 1951 m. emigravo į JAV ir apsigyveno Chicagoje. Chicagoje begyvendamas dirbo įvairiose įmonėse. Paskutiniais metais sirguliavo. Gyveno vienišas, nes žmona buvo likusi Lietuvoje ir išvežta į Sibirą. Ten prabuvus daugiau 10 metų prie žuvies gaudymo, iškankinta buvo grąžinta į Lietuvą. Velionis žmonos likimu stipriai rūpinosi ir dėjo pastangas, kad ją atsikviestų į JAV, bet žiaurus okupantas neišleido ir staigi mirtis pakirto jį patį.

P. Dirkis

— **"Rundbrief", masiniu tiražu** leidžiamas Tarpt. komiteto kr. kultūrai ginti vokiškos sekc. leidinys, šių metų 7-nr. visą numerį paskyrė Lietuvai, dėdamas antraštę: "Litauen, das Schandexempel fuer Moskau". Pasinaudojant "Elta - Pressedienst" ir kita medžiaga, leidinys plačiai nušviečia Maskvos veidmainiškumą Lietuvos atžvilgiu. (E)

MOTERŲ SĄJUNGOS SUSIRINKIMAS

Marquete Park Moterų S-gos 46 kp. turėjo savo mėnesinį susirinkimą kovo 8 d. pirm. Helenos Gerčius namuose. Gražus būrys susirinkęs apsvarstė visus reikalus. Po Velykų bus apdovanotos 10 senelių moterų Šv. Šeimos viloj.

Vic. Leona, centr. fin. rašt., įteikė Marijonai Šrupšienei auksinę spilkutę ir prisegė jai gėlę ir įteikė padėkos raštą, Marijos Kasevičienės, centro pirmininkės.

Dovanų dalinime — pirmą dovaną — lempą laimėjo Paulina Kuenzel, antrą dovaną — $10 — Dona Kamm, trečią dovaną lempą — Antanas Struck, ketvirtą dovaną—R. Hannahan. Padėkota aukotojams, Helena Gerčius, John Evans, Polk Bros., A. Petkus krautuvei ir visiems, kurie prisidėjo prie šio gražaus darbo.

Dvi naujos narės įstojo į skyrių: Barbora Leagneraitė, Charleta Gerčiūtė. Malonu, kad mergaitės seko motinų pėdomis.

Po susirinkimo Helen Gerčius pavaišino visas nares tortais ir arbatėle.

Ona Ivins.

KRIKŠTYNOS DAKTARO ŠEIMOJ

Praeitų metų lapkričio 23 d. dr. Prano ir Aldonos Mažeikų šeima susilaukė trečio naujagimio Petro - Antano Mažeikos. Iki šiol Mažeikų šeimoje buvo šešiolikmetė dukra Marytė — Marijos Aukštesn. mokyklos auklėtinė, ir 7 m. sūnus Jonukas—pr. mok. 1 skyriaus mokinys.

Kovo 12 d. gražioje ir puošnioje Mažeikų Bevery Hills rezidencijoje įvyko šio naujagimio krikštynos. Krikšto tėvais buvo dr. Kazys Pautienius ir jo žmona sol. Stasė Pautienienė. Svečių tarpe, kurių buvo apie 20 asmenų, buvo dr. Mažeikos brolis inžinierius su žmona, Mažeikienės tėvai, tetos, brolis inžinierius ir keletas kitų bičiulių, kurių tarpe buvo pora inteligentų amerikiečių šeimų.

Vaišės, prie gražiai ir iškilmingai patiektų valgių, praėjo ypatingai jaukioje nuotaikoje.

Apie vidurnaktį nuotaikingieji svečiai išsiskirstė. **A. B.**

MOVING
R. ŠERĖNAS perkrausto baldus ir kitus daiktus. Ir iš toli. Miesto leidimai ir pilna apdrauda.
2047 W. 67 Pl. WA 5-8063

DAINA CO
Sav. inž. A. Semėnas
● Televizijos ● Radijai,
● Juost. rekorderiai,
● Fonografai ● Plokštelės,
● Elektriniai virtuvės prietaisai
● Elekktr. laikrodžiai,
● Rašomsios mašinėlės,
● Radijo ir TV lemputės,
● Visokios antenos,
● Baterijos ● Dalys,
● Foto kameros ir filmos
● Elektros lemputės.
TAISYMAS - TAISYMAS
3321 S. Halsted St.-CL 4-5665
Atd.: 9-6 pirm.-ketv. 9-9. Sekmad. uždaryta.

VESTUVIŲ NUOTRAUKOS IR AUKŠTOS RŪŠIES FOTOGRAFIJOS MŪSŲ SPECIALYBĖ.
PRECIN PHOTO STUDIO
(Incorporated)
EDVARDAS ULIS, sav.
4068 Archer Ave. Tel. VI 7-2481

TELEVIZIJAS
Sąžiningai ir nebranglai taisau. Už patarnavimą vietoje $3.00, už dirbtuvės darbą — $10.00 ir dalys. Pigios paveikslinės lempos.
J. MIGLINAS
2549 W. 69th St. II a. PR 6-1063

Pristatome Visokių Rūšių STATYBAI IR NAMŲ PATAISYMUI MEDŽIAGĄ
CARR MOODY LUMBER CO.
STASYS LITWINAS, Prez.
3039 So. Halsted St.
Tel. VIctory 2-1272
Apkainavimą ir prekių pristatymą teikiame nemokamai
Raštinė atidara kasdien nuo 8 val. ryto iki 6 val. vakaro ir šeštadieniais iki 3 val. p. p.

KAS TIK TURI GERĄ SKONĮ, VISKĄ PERKA PAS LIEPONĮ!
Moderniškiausia lietuvių baldų krautuvė Chicagoje
Prekės be brokų, kainos žemiausios Chicagoje. išsimokėjimai iki 3-jų metų. Europos ir Amerikos žymiausių firmų baldai. Televizijos, šaldytuvai ir visa namams ir ofisams įrengti.
LIETUVIŲ PREKYBOS NAMAI — FURNITURE CENTER, INC.
Naujas adresas: 3207 So. Halsted St. VIctory 2-4226
Krautuvė atidaryta pirmad. ir ketvirtad. 9 v. ryto iki 9 v. vak. Kitomis dienomis nuo 9—6 val. Sekmadieniais nuo 12 iki 5 val.

VELYKAS PRADĖKITE ĮSIGYDAMI PUIKIUS RŪBUS
H. SEIGAN KRAUTUVEJE!
Atsilankykite į draugišką krautuvę, kurioje savininkai ir pardavėjai kalba lietuviškai.
Paskiausios mados ir naujausių spalvų kostiumai, paltai, sportiniai rūbai ir kt.
Mes parduodame tik plačiai žinomų firmų rūbus: SOCIETY BRAND, GROSHIRE, BOTANY "500", LAKELAND, MANHATTAN ir kt.
Atėję tėvas ir sūnus ras čia tinkamiausius sau rūbus.
Galite pirkti kreditan patogiais jums išsimokėjimais.
H. SEIGAN
RŪBAI, SKRYBĖLĖS, BATAI IR KITI REIKMENYS VYRAMS IR JAUNUOLIAMS
NAUJOJE VIETOJE
4630-32 South Ashland Ave. Tel. YArds 7-1272
CHICAGO 9, ILLINOIS

dovanos taupytojams
PADĖJUS $500.00 AR DAUGIAU KOVO IR BALANDŽIO MĖN. DUODAME ŠIĄ DOVANĄ
KAS DU MĖNESIAI DUODAMOS VIS NAUJOS DOVANOS
5¼% mokame už ilgalaikes taupmenas!
DARBO VALANDOS:
pirm. 9 iki 8 v. v.
antr. 9 iki 5 v. v.
trečiad. — uždaryta
ketv. 9 iki 5 v. v.
penkt. 9 iki 5 v. v.
šešt. 9 iki 1 v. p.p.
JOSEPH F. GRIBAUSKAS, vedėjas
ST. ANTHONY SAVINGS AND LOAN ASSOCIATION
1447 S. 49 th COURT, CICERO 50, ILL./BI 2-1397, TO 3-8131