THE LIBRARY OF CONGRESS GRATIS
REFERENCE DEPARTMENT
SERIALS DIVISION
WASHINGTON 25, D. C.

DRAUGAS
THE LITHUANIAN DAILY FRIEND
PUBLISHED BY
THE LITHUANIAN CATHOLIC PRESS SOCIETY
4545 WEST 63RD STREET CHICAGO 29, ILL.
TELEPHONE LUDLOW 5-9500
LEADING DAILY FOR OVER A MILLION LITHUANIANS

DRAUGAS

THE LITHUANIAN DAILY FRIEND

DRAUGAS
LIETUVIŲ KATALIKŲ SPAUDOS DRAUGIJOS
LEIDŽIAMAS LIETUVIŲ DIENRAŠTIS
SU ŠEŠTADIENINIU MOKSLO, LITERATŪROS
IR MENO PRIEDU
DRAUGAS ĮSTEIGTAS 1909 M.

VOL. XLV | Price 10c | TREČIADIENIS, BALAN DŽIO (APRIL) 5, 1961 | Kaina 10c | Nr. 79

Rusų lėktuvai nuleido parašiutininkų Laose

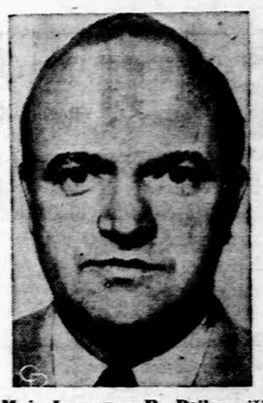

Maj. Lawrence R. Bailey, iššokęs parašiutu iš lėktuvo U. S. C-47 Laose, susižeidė ir pateko į laosiečių sukilėlių nelaisvę. Jo žmona ir trys vaikai gyvena Laurel, Md.

Katangos provincijos kareiviai saugo savo sostinę

ULTIMATUMAS

ELISABETHVILLE, Kongas. — Katangos provincijos prezidentas M. Tshombe vakar paskelbė mobilizaciją, paversdamas savo sostinę ginkluota stovykla ir įteikė Jungtinių Tautų kariniams daliniams ultimatumą išeiti iš Elisabethvillės aerodromo.

ELISABETHVILLE, Kongas. — Šioj Katangos provincijos sostinėj vakar galėjo kiekvienu momentu užsidegti parako statinė. Įtampa truko keletą valandų, ir santykiai tarp Jungtinių Tautų ir provincijos jėgų tebėra įtempti.

Švedų Jungtinių Tautų kariams suėmus Katangos dalinį, bandžiusį užimti aerodromą, prezidentas M. Tshombe paskelbė visuotinę mobilizaciją.

Bet po kelių valandų vėliau Katangos radijas pranešė, jog Tshombe ir JT karinė vadovybė sutiko grąžinti strateginiam aerodromui status quo.

Katangos dalinys, apsiginklavęs su automatiniais ginklais, įsiveržė į JT kontroliuojamą aerodromą, bet pasidavė be pasipriešinimo dvylikai švedų kareivių, kurie juos apsupo. Švedai taipgi nuginklavo septynis Katangos policininkus aerodrome ir laikė juos nelaisvėje keturias valandas, ir auštant juos paleido.

Švedai uždarė visus kelius į aerodromą ir vakar uždraudė katangiečiams karinį ir civilinį susisiekimą.

"Jungtinių Tautų žygiai mūsų krašte yra karo priežastimi", — pabrėžė Tshombe savo pareiškime, kuriame paskelbta visuotinė mobilizacija "prieš užsieniečių grėsmę mūsų valstybėje".

Jis kvietė visus katangiečius demonstruoti prie Jungtinių Tautų būstinių Elisabethvillėje.

Atrodo, kad neišvengiamas yra susirėmimas tarp JT jėgos Elisabethvillėje — apie 500 švedų ir saujos kitų tautybių — ir Katangos kariuomenės.

JT kareivių sostinės gatvėse nesimato. Tshombe greitai apvažiavo Elisabethvillėje afrikiečių sektorius, kurio priešakyje ūžė 10 motociklistų, apsiginklavusių su Sten ginklais. Jis kurstė gyventojus prieš Jungtines Tautas.

Baltieji ir juodieji katangiečiai kareiviai ir policininkai, apsiginklavę įvairių rūšių lengvais automatiniais ginklais, budi vidurmiesčio gatvėse.

Kulkosvydžiai matyti įvairiose miesto vietose.

JAV ambasadorius susitiko su 2 Alžirijos sukilėliais

TUNISAS, Tunisija. — Jungtinių Amerikos Valstybių ambasadorius Tunisijoje priėmė savo rezidencijoje Tunise du Alžirijos nacionalistų laikinosios vyriausybės ministerius.

Du alžiriečiai. Abdel Hafid Boussouf, ginklavimosi ministeris ir ryšininkas, ir Mahometas Yazid, informacijos ministeris, turėjo kavutę su ambasadorium Walter Newbold Walmsley, pasikeisdami per dvi valandas nuomonėmis jo rezidencijoje Tunise Carthage priemiestyje.

Walmsley pasikvietė alžiriečius pas save. JAV nori pagelbėti Prancūzijai ir alžiriečiams sukilėliams susitaikinti.

Migai Maroke

ROMA. — Italų žinių agentūra Continentale vakar pranešė, kad 30 rusų technikų atvyko į Maroką sumontuoti penkiolika Mig sprausminių kovos lėktuvų ir kovos bombonešių, kuriuos Marokui davė Sovietų Sąjunga.

KALENDORIUS

Balandžio 5 d.: šv. Vincentas; Rimvydas.

Balandžio 6 d.: šv. Celestinas; Dudutis, Žvaigždė.

ORAS

Oro biuras praneša: Chicagoje ir jos apylinkėje šiandien — apsiniaukę, apie 40 laipsnių; rytoj — dalinai apsiniaukę, žvarbu.

Saulė teka 5:28, leidžias 6:20.

Karališkosios laosiečių kariuomenės pareigūnas aiškina prie Nam Sap miestelio, Laose, milicininkams apie padėtį krašte. Milicininkai pasiryžę kovai prieš komunistus. (UPI)

Afrikiečiai iškilmingai sutiko JAV viceprezidentą

Sovietų Malik stovėjo nepatenkintas

DAKARAS, Senegalis. — Lyndoną B. Johnsoną, JAV viceprezidentą, senegaliečiai užvakar džiūgaujančiai sutiko, švenčiant pirmąsias nepriklausomybės metines.

Sovietų Sąjungos užsienio reikalų ministerį Maliką šaltai priėmė šioje vakarinės Afrikos valstybėje.

Johnson ir Malik atstovavo savo kraštus dviejų dienų — pirmadienį ir antradienį — nepriklausomybės iškilmėse. Vakar prezidento rūmuose buvo svečių priėmimas.

Johnson, Andre Maltraux, Prancūzijos kultūros ministeris, ir Douglas Dodds, Britanijos delegatai buvo priimti prezidento Leopoldo Senghoro, gi Malik ir kiti delegatai laukė eilės dideliame prezidentūros priėmimo kambaryje.

Prancūzų afrikiečių valstybių atstovai buvo priimti. Vėliau Malik ir kiti deelgatai buvo priimti prezidento Senghoro alfabetine jų kraštų tvarka; todėl Malik buvo beveik paskutinis palinkėti savo vyriausybės vardu.

Malik buvo nuleidęs nosį dėl tokio šalto priėmimo.

Johnson įteikė prezidentui Senghorui JAV prezidento Kennedžio asmeninę dovaną. Ir Johnson gavo iš Senghoro dovaną.

JAV ragina diktatorių Castro nutraukti ryšius su komunizmu

Kuba turi būti laisva ir demokratiška. JAV žada paramą bet kokiai kubiečių demokratinei vyriausybei

WASHINGTONAS. — Jungtinės Amerikos Valstybės pirmadienį pažadėjo paremti bet kokią demokratinę vyriausybę Kuboje ir vėl ragino kubiečių premjerą Fidel Castro nutraukti savo santykius su komunizmu.

Valstybės departamentas, 36 puslapių brošiūroje, aplenkė Castro ir prašė žmonių grąžinti demokratiją saloje.

Dokumente pasakyta, Jungtinės Amerikos Valstybės pasitiki, kad tauta, trokštanti laisvės, kovos už laisvą Kubą, jei Castro nenutrauks ryšių su komunizmu.

Jungtinės Amerikos Valstybės pasižada remti būsimąją demokratišką Kubos vyriausybę, vengiant bet kokio pažado demokratiniam sąjūdžiui prieš tampant jam oficialia vyriausybe saloje.

Prezidento Kennedžio administracija teigia, jog Kuba, vadovaujama Castro, norima paversti Sovietų satelitine valstybe.

Tačiau pripažįstama, jog Jungtinės Amerikos Valstybės praeityje yra padariusios klaidų santykiuose su Kuba ir pažada jas pašalinti.

Brošiūroje pasakyta, kad Castro ir jo šalininkai "išdavė savo revoliuciją" ir atidavė ją į svetimšalių rankas.

Kuboje viešpatauja komunistai ir jie kraštą pavertė karine stovykla. Nuo 1960 metų vidurio daugiau kaip 30,000 tonų ginklų už 50 milijonų dolerių vertės atgabenta į Kubą iš už geležinės uždangos ir vis dar tebeplaukia ginklai į salą.

Sovietų Sąjungos ir Čekoslovakijos patarėjai palydi ginklus.

— **Britanijos** užsienio r. ministeris lordas Home vakar Washingtone tarėsi su valstybės sekretorium Rusk tarptautiniais klausimais, ypač Laoso krizės reikalu.

— **Britanijos ministeris pirmininkas Macmillan** vakar atskrido lėktuvu į Washingtoną tartis su prezidentu Kennedžiu. Darbotvarkėje Laoso klausimas ir kiti dalykai. Konferencija prasidėta šiandien.

Nori atkirsti Laoso vyriausybės karius nuo svarbių vietų

VIENTIANE, Laosas. — Šimtai komunistų parašiutininkų iš lėktuvų užvakar išmesti netoli laosiečių aviacijos bazės prie Vang Vieng miesto. Tai vakar pranešė gynybos ministeris Phoumi Nosavan.

Parašiutininkai nusileido apie šešios mylios vakaruose nuo Vang Vieng, kuris yra 65 mylios šiaurėje nuo Vientiane.

Dabar sukilėlių kariuomenė yra 20 mylių pietuose nuo Muong Kassy, kur vyriausybės jėgos žygiuojančios pirmyn. Užpuolimas iš oro atkirs lojalią kariuomenę prie Moung Kassy nuo reikmenų pristatymo linijų, einančių iš Vientiane.

Seniau vyriausybė pareiškė, jog ji atsisakysianti JAV pagalbos, jei Rusija nebepristatytų reikmenų komunistams Laose ir šiaurės Vietname.

Informacijos minsters Bouavan Norasng pareškė, jog Jungtinės Amerikos Valstybės ir Sovietų Sąjunga turėtų nebeduot pagalbos abiem pusėm. Paskui karines paliaubas galima būtų paskelbti.

Pagal tokias sąlygas Laosas priimtų tarptautinės kontrolės komisiją, susidedančią iš Kanados, Indijos ir Lenkijos prižiūrėti paliaubas.

— **Sovietų lėktuvai** vakar nuleido kelis šimtus parašiutininkų Laose.

— **Laose** karinės paliaubos būsiančios pasekelbtos 48 valandų laikotarpyje.

— **Pietų Vietname** komunistai partizanai sustiprino savo veiklą, terorizuodami ir žudydami gyventojus. Pietų Vietnamas yra daug svarbesnis nei Laosas, kur amerikiečių vyriausybė tikisi sustabdyti raudonųjų žygiavimą. Laosas turi 2 milijonus gyventojų, pietų Vietnamas turi 10 milijonų.

Jei pietų Vietnamas kristų, Laosas taptų komunistiškas, ar būtų taika ar ne.

Maskva kišasi į Suomijos vidaus reikalus

HELSINKIS, Suomija. — Sekančių metų pradžioje Suomijoje bus nauji Suomijos prezidento rinkimai. Bet jau dabar užvirė karšti ginčai dėl kandidatų į prezidentus.

Bendradarbiaują su Maskva agrarai vėl išstato Kekkonen, dabartinį prezidentą, o opozicija, pirmoje eilėje socialdemokratai, nominuoja dabartinį teisingumo ministerį Honką, kuris skaitomas nepartiniu. Kai tik šita paaiškėj, Maskva per spaudą, radiją ir Suomijos komunistus pradėjo smarkią kampaniją prieš Hankos kandidatūrą. Girdi, jei Kekkonen nebus naujai perrinktas, pablogėsią Suomijos ir Sovietų Sąjungos santykiai ir tai turėsią nemalonių ūkinių padarinių. Dar daugiau: jei pasikeis Suomijos valstybės galva, Suomija galinti patekti ir į skaudžius politinius sunkumus.

Ir pačioje Suomijoje ir užsienyje stebimasi, kad Kremlius taip grubiai kišasi į Suomijos vidaus reikalus, stengdamasis pakreipti prezidento rinkimus sau pageidaujama linkme. Tuo Maskva demonstruoja, ko verti jos nuolatiniai patikinimai apie kitų kraštų suverenumo gerbimą ir nesikišimą į kaimyninių kraštų reikalus.

— **Derybos Alžirijos klausimu.** Šį penktadienį turėtų prasidėti derybos tarp alžiriečių sukilėlių delegacijos ir prezidento de Gaulle Alžirijos ateities klausimu.

Išleis į užsienį tik 1,500 Lietuvos turistų

OKUP. LIETUVA. — Instruktorius užsienio turizmo reikalams, Aleksandravičienė, Vilniaus radijo bendradarbiui pareiškė, kad šiemet iš Lietuvos į užsienio šalis važiuos 1,500 turistų. Matyt, toks skaičius jau yra iš anksto nustatytas ir negalės būti viršytas. Dalis tų turistų (gal būt didesnioji dalis) vyks į satelitinius kraštus. (E.)

NAUJAUSIOS ŽINIOS

— **Jungtinių Tautų karinė vadovybė Konge** ir Katangos provincijos vyriausybė vakar sutarė bendrai valdyti Elisabethvillės aerodromą.

— **Prancūzijos prezidentas de Gaulle** įsitikinęs, kad Eviane, prie Šveicarijos pasienio, pasikalbėjimai — bet kada jie prasidės — baigs karą ir Alžirija žengs į nepriklausomybę.

Prancūzijos prezidentas nutarė padaryti reikalingų nuolaidų. Bet jis taip tikisi, jog Alžirijos Tautinio Išlaisvinimo Frontas (FLN) sutiks pusiaukelyje ar trečdalyje kelio.

— **Laoso krizės klausimas.** Pasak politikų, šiandien daug daugiau esą vilčių "išspręsti" Laoso krizę nei buvo prieš savaitę. Bet Maskva savo atsakyme į Britanijos pasiūlymą baigti pilietinį karą Laose paliko daug erdvės visokiems nesusipratimams.

KOVA PRIEŠ TIKĖJIMĄ—KOVA PRIEŠ LIETUVYBĘ

MEČYS MUSTEIKIS, Vokietija

Straipsnyje **"Bolševikam baisūs ir "pamokslai iš pakalnės"** rašėme, kaip **brutaliai sovietai** paskutiniu laiku **išvystė kovą** prieš tikėjimą **įvairiom formom** ir t.t. Kai kuriuos **faktus citavom** iš pačios **sovietinės spaudos.** Šiame straipsnyje tęsiame tų pačių klausimų gvildenimą. Paieškosime **priežasčių, kodėl** bolševikai kovą **prieš tikėjimą** sustiprino. Kartu pasvarstysime kaip turėtumėm į tai reaguoti mes, laisvuose Vakaruose.

Pastangos susprogdinti Bažnyčią iš vidaus

Priežastys, **dėl kurių vysk. J.** Steponavičių **bolševikai brutaliai** iškoneveikę **nušalino iš pareigų** ir ištrėmė **(o gal net uždarė į kalėjimą), yra nepapras**tos ir rodo **naujas, šėtoniškiausias** komunistų **priemones kovoje** prieš **katalikų Bažnyčią.** Vysk. Steponavičius **jau prieš** jo nušalinimą **buvo bolševikų** aršiai puolamas **ir kaltinamas,** kam jis išleido **kunigams slaptą** aplinkraštį, **kuriame ragino mokyti** vaikus **katekizmo. Buvo** puolamas, kam jis pats vaikus katekizavo ir teikė Sutvirtinimo sakramentą. Bet **svarbiausia jo nušalinimo priežastis — kodėl jis nesuteikė kunigo šventimų keturiems klierikams, kuriuos šventinti rekomendavo bolševikinis komisaras "kulto reikalams" J.** Rugienius. (Tas pats komisaras reikalavo ir kitus vyskupus, kad minėtus klierikus pašventintų, bet šventinti atsisakė ir jie).

Ko siekia bolševikai šitokiom dar iki šiol negirdėtom pastangom? Jų užmačios giliai paslėptos. Šituo žygiu bolševikai stengiasi į kunigų tarpą pravesti komunistų specialiai paruoštus asmenis, kurie vykdytų bolševikų užmanymus, per tai pačius tikinčiuosius dezorganizuotų, sukeltų nepasitikėjimą kunigams ir t.t. Bet svarbiausias bolševikų uždavinys yra per naujus, jų specialiai paruoštus kunigus sukurti Lietuvoje neva "tautinę" bažnyčią, visiškai atskelti katalikus nuo popiežiaus, kad po to būtų lengviau ir iš viso tikėjimą išrauti iš tikinčiųjų.

Kodėl šiuo laiku sustiprino kovą prieš tikėjimą?

Nors jau kelioliika metų bolševikai viešpatauja krašte, tačiau dviejų pagrindinių siekimų komunizmas neatsiekė: nepajėgė išrauti jaunimui tikėjimo, o dar labiau — nepalaužė tautinės lietuviškos dvasios. Šiomis kryptimis jaunimas išliko mažai bepasikeitęs. Tai patvirtina ir naujai atvykusieji iš Lietuvos. Ikšiolinės sovietų pastangos nedavė lauktųjų vaisių. Šito pasėkoj, komunizmas nesusilaukia pakankamo kiekio prieauglio. Net ir tie, kurie paviršutiniai atrodo sovietams palankūs, kaip komjaunuoliai, tikrumoj yra nepatikimi. Daugelis jų komjaunimui priklauso ne todėl, kad būtų palankūs komunistams, o todėl, kad tik komjaunimui priklausydami gali atsiekti augštesnio mokslo ar sukurti pakenčiamesnes pragyvenimo sąlygas.

Bolševikai pamatė, kad šitokiam jaunimo atsparumui svarbiausias ramstis yra tikėjimas. Kol jaunimas nešioja savo širdyje Dievą, tol jis nebus palankus komunizmui, o tuo pačiu išliks stiprus ir tautine dvasia. Pats tikėjimas savyje komunizmui gal nebūtų tiek baisus, bet jis kartu išlaiko ir krašto tautinį atsparumą prieš komunizmo užmačias. Čia ir glūdi pagrindinė priežastis naujos, brutaliausios bolševikų atakos prieš tikėjimą.

(Nukelta į 6 psl.)

SKAUTYBĖS KELIAS

Redaguoja: SKTN. P. NEDZINSKAS IR FIL. K. JECIUS
Adresas: P. Nedzinskas, 2532 W. 46 Place, Chicago 32, Ill.

KETVIRTOJI SKAUTORAMA

(Reportažas iš Chicagos)

Pavasarinio kaitulio nuotaiką išgyvena visi. Karklai ir žilvičiai leidžia baltarūbius pumpurus, varnėnai visa gerkle traukia savo dainas, vaivorykštėmis mirgėdami saulėje, ir voveraitės vėl laksto apie praeivius, lyg tie čigonai, laukdamos ar kas nenumes joms riešuto.

Pavasarį pajutusi Chicagos skautams remti draugija irgi su judo, sujudindama ir savo globotinius, su ketvirtąja skautorama kovo mėn. 26 d. Lindbloom Highschool salėje. Nežinia, ar nuo pavasario saulės, ar iš džiaugsmo, kad turi tiek daug globotinių, ypatingai smar kiai judėjo šios draugijos pirm. dr. St. Biežis ir jo visas komitetas.

—x—

Salėje skamba lietuviškos plokštelių meliodijos per garsiakalbius ir, už durų palikę pavasario popietę, į salę renkasi skautės, skautai, tėveliai, bičiuliai ir šios dienos svečiai Chicagos estų skautai ir skautės.

Atsitraukia uždanga ir ketvirtąją skautoramą Chicagoje, suruoštą Skautams Remti draugijos, atidaro LSS JAV Vidurio rajono vadas sktn. V. Vijeikis. Į sceną pakviečiamas svečias amerikiečių skautų distrikto komisijonierius Mr. Harol Sieger, kuris įteikia atžymėjimą "Baltijos Jūros" tunto vadovybei už gerą darbą, laimėtą besivaržant su amerikiečių skautais.

Pasirodo, skautorama yra tik ras skautiško laužo teatras, kur ir žiūrovas verčiamas būti programos dalyviu, nežiūrint, kad sumokėjai vieną dolerį. "Lituanicos" tunto tuntininkas sktn. V. Lesniauskas išeina su akordeonistu prieš scenos uždangą su dirigento lazdele, ir salėje su skamba "Nusileido saulužėlė", traukiama visų skautoramos da lyvių. Nebeaišku, kas čia programos išpildytojai ir kas čia žiūrovai.

—x—

Scenoje "drabužių skalbimą" demonstruoja "Lituanicos" tun to skautukai. Negi skalbtų pernykštės vasaros stovyklos uniformas? Visai ne. Iš "skalbinių", ant džiovinimo virvės išsitiesia raidinės vėliavos, iš kurių susidaro žodis "Lituanica". Į sceną atžygiavusi raudonšvilpių skiltis taip "gerai" rikiuojasi ir dainuoja, kad į pasirodymą įsijungia net patys skautoramos rengėjai.

"Kernavės" tuntas vis dar negali pamiršti vasaros "Kernavėlės" stovyklos, jos plakatų ir prie laužo žaisto varlių pasirodymo. Žinoma, netenka abejoti, kad miškas "varlėms" yra daug artimesnė vieta, negu scena.

Pasirodo ir "Šventas Petras", kurį sesės kernavietės prašo įleisti į dangų. Atrodo, kad įleisti į dangų nėra jau taip lengva, ar gal sesės kernavietės dar nespėjo sutikti kapeliono Velykų proga?

"Aušros Vartų" tuntas sudaręs "egzaminų komisiją" renka kandidatus į baletą, dramą ir operą. Pasirodymo idėja gyva ir labiau apdirbtas, geriau išpil dytas vaizdelis beabejo būtų bu vęs geriausias tarp grupinių pasirodymų.

Pasirodo ir svečiai estai su pora dainelių ir pora tautinių šokių. Iš jų mažos grupelės sunku daugiau ko tikėtis.

"Juodkrantės" jūrų skautės, į savo uostą paviliojusios sceną perplaukusį būrlaivį su bebrų "kapitonu", pasirodo su tautinių šokių popuri. Sesė "šokėjas" ypač gerai išpildo savo partiją. Žiūrovams negirdint muzikos, žinoma, sunku sekti pačio šokio eigą.

—x—

Netrūksta sesių ir brolių tarpe individualaus muzikos ir dainos meno pamėgimo. Skautorama yra dėkinga vieta jauniesiems talentams pasirodyti.

Jūrų skautas Ignas Ketvirtis čia duoda piano koncertą. Publikai jau ankstyvesnių pasirodymų pažįstamas jaunasis smuikininkas A. Paulionis šį kartą tikrai puikiai pademonstruoja smuiko koncertą, pianinu akompanuojant valt. Gintarui Naučiui.

Mažoji sesė pianistė išpildo Šopeno "Impromptu". Rimčiausia skautoramos programos dalis priklauso konservatoriją baigiančiai sesei Nerijai Linkevičiūtei, kuri lengvai ir patraukliai išpildo "Oi nėra niekur", "Aš bijau pasakyt" ir "Aleliuja".

Programos pasirodymų protarpiais juda dirigento lazdelė s. V. Lesniausko rankoje ir skautoramos dalyviai traukia dainą po dainos. Pabaigai, mažiesiems broliams ir sesėms susirinkus į sceną nuskamba bend ra "Tautinės Stovyklos" daina ir tuo užbaigiama ketvirtoji skautorama Chicagoje.

Baltijos Banga

STOVYKLAI BESIRUOŠIANT

Praėjo Kaziuko mugė, Skautorama ir kiti didesni parengimai. Sutelkta kiek pinigų stovyklai pagerinti. "Aušros Vartų" tunto skautės ir vadovės labai dėkingos skautininkėms, draugovių vėliavų krikšto tėvams, ypač sktn. M. Tumienei, kuri tiek daug verbų padarė, ir mieliesiems tėveliams, kurie nepasigailėjo laiko ir daug mums padėjo suruošiant Kaziuko mugę. Smagu, kada ir tėvai ranka rankon eina su skaučių vadovėmis. Darbas darosi lengvesnis ir prasmingesnis. Jums rūpi jūsų vaikai, o mums lietuviškas jaunimas. Taigi rūpestis tas pats.

Čia pat ir stovykla, reikalaujanti daug pasirengimo. "Aušros Vartų" tunto skautės išvažiuoja į Rako stovyklavietę jau liepos 4 d. Mieli tėveliai kviečiami jau dabar sutvarkyti savo atostogas, kad galėtumėte dieną kitą stovykloje pagyventi, pasidžiaugti lietuviška, skau tiška nuotaika. **Tunto Vadija**

NAUJOS VYRESNIOSIOS SKAUTĖS

Su džiaugsmu "Gabijos" dvės vyresniosios skautės ruošėsi Verbų sekmadienio sueigoje priimti seses kandidates, o pavyzdingosios "Žemaitės" ir "Birutės" d-vių sesės rūpestingai ruošė kraitį. Kraitis didelis ir gražus — viena atnešė 10 Lietuvos medžių vardų, kita — 15 gėlių, buvo 50 lietuviškojo gyvenimo nuotraukų, 100 "Draugo" laikraščio antgalvių, 10 "Skautybės Kelio" numerių, dai nų ir t. t.

Sueigoje dalyvavo "Aušros Vartų" tunto tuntininkė s. J. Bobinienė, tėvas Raibužis, S.J., su gražiu pašnekesiu, sukėlusiu daug judrumo, ps. R. Kučiauskienė atlydėjusi savo seses, vyr. skautės kandidatės Audronė Vaičaitytė, I. Bendoraitytė, I. Bendikaitė, K. Burbaitė, K. Sabaliauskaitė, J. Staniulytė, R. Česaitė, J. Gliožerytė, R. Minkevičiūtė ir sesės mėlinšlipsės.

Po dainos, rūstūs "teisėjai" Rimvyda Maskoliūnaitė, Vida Kanišauskaitė ir Giedrė Stasiškytė nuo visų atskirai atsisėdę priėmė kraitį ir pradėjo egzami nus: "kodėl nori įstoti į "Gabijos" d-vę, ar prižadi visomis jėgomis dirbti d-vės iškėlimui, kaip brangini savo uniformą ir t. t. Pasirodymui sesės kandidatės sudainavo gražią dainą. Džiaugiamės sesių puikiais balsais. Adjutantei perskaičius priėmimo aktą, draugininkė vos gavo balsą iš bedžiūgaujančių sesių. Dar visas sveikino A. V. tuntininkė ir sesė Kučiauskienė.

Po skanios p. Maskoliūnienės kavos, kandidatės išvažiavo ruo štis skautoramai, o mes visos sėdomės gražiam tėvo Raibužio pašnekesiui. **E. N.**

NAUJA VADEIVĖ

LSS vyr. skautininkė nauja Atlanto rajono vadeive paskyrė ps. Elę Banevičienę. Naujoji vadeivė pažadėjo periodiniai leis ti Rajono Gaires, pasveikino seses šv. Velykų proga ir palinkėjo našaus darbo ir darnaus bendradarbiavimo.

SOKIAI

Balandžio 8 d. 5 val. v. Chicagoje, Jaunimo Centre, Juodkrantės skaučių tuntas rengia visiems Chicagos skaučių tuntams šokius. Šokių rengėjos Juodkrantės tunto skautės žada padaryti viską, kad šokiuose būtų jauki nuotaika ir todėl prašo, kad visi atvyktų į šokius su uniformomis.

Juodkrantės Tuntas

LSB VIENETŲ NAUJI PAREIGŪNAI

LSB rajonų vadeivų pristatymu, LSB VS paskyrė šių vienetų naujus vadovus:

1. "Lituanicos" tunto Chicagoje tuntininku nuo 1960 m. gruodžio 4 d. sktn. Viktorą Lesniauską.

2. "Tauro" tunto New Yorke tuntininku nuo 1961 m. vasario 16 d. psk. Juozą Bružinską.

3. "Tėviškės" vietininkijos Hartforde vietininku nuo 1961 m. vasario 16 d. sktn. Juozą Raškį.

4. Omahos vietininkijos vietininku nuo 1961 m. vasario 15 d. s. v. v. s. Gediminą Drazdį.

5. "Šatrijos" vietininkijos Australijoje vietininku nuo 1960 gruodžio 15 d. ps. Algį Karpavičių.

S.S.S. CENTRO VALDYBOJ

Prašau mielos sesės ir broliai priimti mano ir visos Centro valdybos širdingiausius sveikinimus Velykų švenčių proga. Lai prisikėlimo varpai gaudžia Jūsų širdyse šioje pavasario šventėje.

R. A. Šlenys,
ASS - SSS pirmininkas

Nukelta į 5 psl.

Jeigu DAŽŲ ar VARNIŠIO reikia
skambinkit HE 6-2011
dieną ar vakare. Turime didelį pasirinkimą spalvų ir rūšių. Dirbtuvės sav. chem. inžinierius Juozas Ruokis.
Už tą pačią kainą pristatom Čikagoje į namus.

P. ŠILEIKIS, O. P.
Orthopedas. Protezistas
Aparatai-Protezai. Med. bandažai. Spec. pagalba kojoms (Arch Supports) ir t.t.
Val. 9-4 ir 6-8. Šeštadieniais 9-1.
ORTHOPEDIJOS TECHNIKOS LAB.
2850 W. 63rd St., Chicago 29, Ill.
Tel. PRospect 6-5084

DR. J. IR K. AGLINSKAI
GYDYTOJAI IR CHIRURGAI
5430 So. Kedzie Ave.
Priima ligonis pagal susitarimą. Dėl valandos skambinti telefonu HEmlock 4-1562 nuo 2 iki 9 v. p. p. kasdien, išskyrus trečiad. ir šeštad

DAINA CO
Sav. inž. A. Semėnas
PARDAVIMAS-TAISYMAS
3321 S. Halsted St.-CL4-5665
Atd.: 9-6 pirm.-ketv. 9-9. Sekm. užd.

TELEVIZIJAS
Sąžiningai ir nebrangiai taisau. Už patarnavimą vietoje $3.00, už dirbtuvės darbą — $10.00 ir dalys. Pigios paveikslinės lempos.
J. MIGLINAS
2549 W. 69th St. II a. PR 6-1063

ADOMAS VAITKEVIČIUS
Anglių ir Alyvos Patarnavimas
Telef. REpublic 7-5803
Visų rūšių apšildymo sistemos įvedimas, perdirbimas ir pataisymas
Greitas, sąžiningas ir pigus patarnavimas
ATLAS FUEL CO.
ATSTOVAS
4919 So. Paulina Street
Tel. PRospect 6-7060

MOVING
A. BENIULIS atlieka įvairius perkraustymus bei pervežimus iš tolimų ir artimų atstumų.
Tel. RE 7-7083

Pristatome Visokių Rūšių
STATYBAI IR NAMŲ PATAISYMUI MEDŽIAGĄ

CARR MOODY LUMBER CO.
STASYS LITWINAS, Prez.
3039 So. Halsted St.
Tel. VIctory 2-1272
Apkainavimą ir prekių pristatymą teikiame nemokamai
Raštinė atidara kasdien nuo 8 val. ryto iki 6 val. vakaro ir šeštadieniais iki 3 val. p. p.

Rez. GI 8-0872 Rez. HE 6-1670
Dr. Eisin Dr. Balukas
DR. W. M. EISIN-EISINAS
DR. K. G. BALUKAS
AKUŠERIJA IR MOTERŲ LIGOS
6132 S. Kedzie Ave., WA 5-2670
Valandos pagal susitarimą.
Jei neatsiliepia skambinti MI 3-0081

Ofiso HE 4-1414. Rezid. RE 7-68[illegible]
DR. B. GAIŽIUNAS
GYDYTOJAS IR CHIRURGAS
Specialybė akušerija ir moterų ligos
2454 West 71st Street
(71-os ir Campbell Ave. kampas)
Val.: kasdien 1—3 ir 6—8 val. vak. Šeštadieniais 1-4 p. p. Trečiadieniais uždaryta.

DR. A. GARUNAS
GYDYTOJAS IR CHIRURGAS
Vidaus ir vaikų ligos
2737 West 71st St.
Val. kasdien nuo 6-8 val. vakaro Šeštad. nuo 12:30 — 2:30 val. p. p. Treč. ir kitu laiku tik susitarus.
Tel. ofiso ir rez. WA 5-2017
Ligonius priima pagal susitarimą.

Ofiso tel. HE 4-7007.
Namų-rez. tel. PRospect 8-9081
DR. JANINA JAKŠEVIČIUS
(JOKŠA)
GYDYTOJA IR CHIRURGĖ
VAIKŲ LIGOS
2656 West 63 Street
Val.: Pirmad. ir ketv. nuo 2:30 iki 4:30; antr. ir penkt. nuo 5 iki 8; šešt. nuo 1 iki 4. Kitu laiku tik susitarus.

Tel. ofiso PO 7-6000, rez. GA 8-7276
DR. A. JENKINS
GYDYTOJAS IR CHIRURGAS
3844 West 63rd Street
Val. kasdien nuo 1 — 4 p. p. ir 6 iki 8 val. Trečiad ir šešt. uždaryta

Telefonas: GRovehill 6-1595
DR. ALDONA JUŠKA
AKIŲ LIGŲ SPECIALISTĖ
PRITAIKO AKINIUS
2422 W. Marquette Road
Valandos 9—12 ir 7—9 v. v. pagal susitarimą, išskyrus trečiadienius.

Ofiso ir buto tel. OLympic 2-1281
DR. F. V. KAUNAS
GYDYTOJAS IR CHIRURGAS
1407 So. 49th Court, Cicero
Kasdien 10-12 ir 4-7. Treč. ir šeš tad. tik 10-12

Tel.: REliance 5-1611
DR. WALTER J. KIRSTUK
GYDYTOJAS IR CHIRURGAS
(Lietuvis gydytojas)
3925 West 59th Street
Val.: Pirmad., antrad., ketvirtad. ir penktad. nuo 1—4 p. p., 6.30-8:30 val. vak. Šeštad. 1—4 val., trečiad. uždaryta.

Tel. ofiso ir buto OLympic 2-4159
DR. P. KISIELIUS
GYDYTOJAS IR CHIRURGAS
4938 W. 15th St., Cicero
Kasdien 1—3 val. ir 6—8 val. vak. išskyrus trečiadienius
Šeštadieniais 12 iki 4 popiet

Ofiso telef. LAfayette 3-3210, jei neatsiliepia, šaukite KEdzie 3-2868
DR. EMILY V. KRUKAS
GYDYTOJA IR CHIRURGĖ
4146 S. Archer Ave.
Val.: Kasdien popiet nuo 12—3 val vak., pirm., antr., ketvir. 6—9 val. Trečiadieniais tik susitarus

DR. IRENA KURAS
GYDYTOJA IR CHIRURGĖ
KŪDIKIŲ IR VAIKŲ LIGŲ SPECIALISTĖ
7156 South Western Avenue
MEDICAL BUILDING
Pirmad., antrad., ketv. ir penktad. nuo 11 val. iki 1 val. p. p. ir nuo 5 v. — 8 val. vakare. Trečiad. nuo 11 val. ryto — 1 val. p. šeštad. 12 val. ryto iki 3 val. p. p.
Office tel. RE 7-1166
Res. tel. WAlbrook 5-3765

DR. J. G. BYLA-BYLAITIS
Nervų-Smegenų Ligos. Chirurg.
OAKLEY MEDICAL BLDG.
2300 West 51st Street
Valandos šeštad. susitarus.
GRovehill 6-3400.
Neatsiliepus skambinti PRospect 6-1795.

DR. Z. DANILEVIČIUS
GYDYTOJAS IR CHIRURGAS
Spec. vidaus ligos
Tel. ofiso — REpublic 7-4900
namų — GROvehill 6-8161
Persikėlė į naują ofisą
2858 West 63rd Street.
FRANCISCO MEDICAL CENTER
Priima tik pagal apointmentą.

DR. MARIJA LINAS
AKUŠERIJA ir MOTERŲ LIGOS
2817 West 71st Street
Telefonas HEmlock 6-3545
(OFISO IR REZ.)
VALANDOS PAGAL SUSITARIMĄ.

Tel. ofiso PR 8-7773, rez. PR. 6-4732
DR. A. MACIŪNAS
CHIRURGAS
2858 West 63rd St.
Val.: pirmad. ir ketvirtad. 1-4 p. p., antrad. ir penktad. 5-8 v. v.

Ofiso HE 4-1818, Rezid. PR 6-9801
DR. J. MEŠKAUSKAS
GYDYTOJAS IR CHIRURGAS
Specialybė — vidaus ligos
2454 West 71st Street
(71-os ir Campbell Ave. kampas)
Val.: kasdien 9-11 ryto ir 4-8 v. v.
Šeštad.: 9 v. r. — iki 2 p. p.
Trečiadieniais uždaryta.

DR. JONAS V. MILERIS
NERVŲ IR SMEGENŲ LIGOS
5430 So. Kedzie Ave.
PAGAL SUSITARIMĄ
Tel. HE 4-1562
Skambint 2 iki 9 val. popiet kasdieną, išskyrus trečiadienį.

DR. JULIJA MONSTAVIČIUS
GYDYTOJA-CHIRURGĖ
Vidaus ligos
10748 S. Michigan, Chicago 28, Ill.
Telef. ofiso: PUllman 5-6766
Namų: BEverly 8-3946
Priėm. val.: kasdien 6-9 v. v., šešt. 1-4 v. p. p., trečiadienį — uždaryta.

Tel. ofiso VI 2-1484. Rez. RE 7-8812
DR. ALBINA PRUNSKIS
GYDYTOJA IR CHIRURGĖ
5259 South Halsted Street
Val. kasdien: 3-7 p. p.; šeštad. 2-4 val. Treč. uždaryta.

Ofiso telefonas — BIshop 7-2525
DR. AL. RAČKUS
GYDYTOJAS IR CHIRURGAS
4342 Archer Avenue
(Kampas Kedzie ir Archer)
VAL. kasdien nuo 2 iki 9 val. vak
Treč. ir sekmad. tik susitarus

DR. J. RIMDZUS
CHIROPRACTOR
Headaches, Arthiritis, Rheumatism
Spine & Nerve, Ailments
1428 Broadway, Gary, Indiana
Valandos — pirmadieniais 3 iki 6 P. M. Kitu laiku pagal susitarimą. Telef. Office Gary: TUrner 5-8638. kes. Ch-go BIshop 7-5833

DR. ZIGMAS RUDAITIS
2745 West 69th Street
Spec. ORTHOPEDINĖS LIGOS
Priešais šv. Kryžiaus ligoninę
VAL.: Pirma., antr., ketv., penktad nuo 9 iki 11 ryte ir nuo 6-8 val. v Šeštad. nuo 2-4. Trečiadieniais ir kitu laiku susitarus telefonu.
Telef. REpublic 7-2290

DR. ANT. RUDOKAS, Opt.
Tikrina akis ir pritaiko akinius kelčia stiklus ir rėmus
4455 S. California Ave. YA 7-7281
Val.: 10 ryto iki 8 vak. (trečiad. uždaryta. šeštad. 10 v. r. iki 2 p. p.

DR. J. J. SIMONAITIS
GYDYTOJAS IR CHIRURGAS
Naujas adresas: 4255 W. 63rd St
Ofiso tel. REliance 5-4410
REz. tel. GRovehill 6-0617
Valandos: 1-3 p. m. ir 6-8 p. m.
Penkt. tik 1—3 p. m.
Trečiad. ir šeštad. pagal sutartį

Ofiso telef. CLiffside 4-2806
Rezid. telef. WAlbrook 5-3099
DR. P. STRIMAITIS
GYDYTOJAS IR CHIRURGAS
1724 West 47th Street
(Bendra praktika ir specialiai chirurgija)
(Kamp. 47th ir S. Hermitage)
Val.: nuo 2 iki 4 val. ir 6 iki 8 v. v. Šeštad. nuo 2 iki 6 val., išskyr. sek.

Tel. ofiso TO 2-6950
Rez. tel. GA 2-6040
DR. FL. TALLAT-KELPŠA
GYDYTOJAS IR CHIRURGAS
Spec. chirurginės ligos
5002 West 16th Street, Cicero, Ill.
Val.: kasdien 5-8 p. m., šeštadien 1-4 p. p. Kitu laiku ir trečiad susitarus.

DR. VYT. TAURAS
GYDYTOJAS IR CHIRURGAS
(Bendra praktika ir moterų ligos)
Ofisas ir rez. 2652 W. 59th St.
Tel. PRospect 8-1223 ar TR 3-5577
Ofiso val.: Pirm 7-9 v. v., Antrad., Treč. ir Penkt. 6-9 val. vak., Šeštad. 2-4 val. popiet ir sulig susitarimu.

Tel. ofiso HE 4-2122, rez. GI 8-6196
DR. V. P. TUMASONIS
CHIRURGAS
2454 West 71st Street
(71st ir So. Campbell Ave.)
Val.: pirm, antr., ketv. ir penkt nuo 2 iki 4 ir nuo 6 iki 8. Treš. ir šešt. uždaryta.

Telefonas — GRovehill 6-2828
DR. A. VALIS-LABOKAS
GYDYTOJAS IR CHIRURGAS
2524 West 69th Street
Specialybė: AKUŠERIJA ir MOTERŲ LIGOS
Valandos: nuo 1-4 ir 6-8 val. vak.
Šeštadieniais nuo 1-4 val. popiet
Trečiadieniais uždaryta

Tel. PRospect 6-9400
DR. ONA VAŠKEVIČIUS
(VAŠKAS)
GYDYTOJA IR CHIRURGĖ
6248 South Kedzie Ave.
Ofiso val. kasdien: 2-4; 6-8
Šeštad. nuo 2 iki 4. Treč. ir sekm. tik akušeriais atvejais ir susitarus.

Tel. ofiso PR 6-6446, rez. HE 4-8160
DR. F. C. WINSKUNAS
GYDYTOJAS IR CHIRURGAS
2420 W. Marquette Road
Val. nuo 2 iki 4 v. v. ir 7 iki 8 v. v.
Trečiad. ir šeštad. pagal sutartį.

DR. P. Z. ZALATORIS
GYDYTOJAS IR CHIRURGAS
1821 So. Halsted Street
Tel. ofiso CA 6-0257, rez. PR 6-6650
Resid. 6600 So. Artesian Ave.
Val. 11 v. ryto iki 3 v. p. p., 6-7 v.

TAUPYKITE LIETUVIŲ SOSTINĖS CENTRE
CHICAGO SAVINGS B-VĖJE
Pasidėkite santaupas į apdraustą, tvirtą finansinę įstaigą, visais atžvilgiais išbandytą per pastaruosius 36 metus. Negalėsit rasti patogesnės ir pelningesnės vietos. Puikiausi įrengimai, aukšti dividendai. Atdara tris vakarus savaitėje. Du dideli kiemai automobiliams pasistatyti.
Nemokamai teikiame daug pelningų patarnavimų.
KVIEČIAME Į
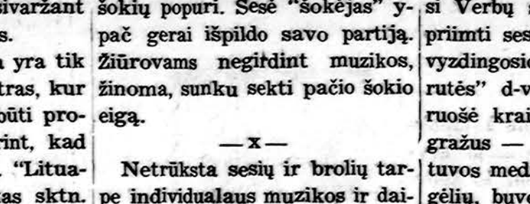

CHICAGO SAVINGS
AND LOAN ASSOCIATION
6245 South Western Ave. Chicago 36, Illinois
GRovehill 6-7575
ATDARA: Pirmadienį nuo 12 iki 8, antradienį nuo 9 iki 4, ketvirtadienį ir penktadienį nuo 9 iki 8. Trečiadienį uždaryta visą dieną, o šeštadienį nuo 9 iki 12:30 val. po pietų.

DRAUGAS
THE LITHUANIAN DAILY FRIEND
4545 West 63rd St., Chicago 29, Illinois Tel. LUdlow 5-9500

Entered as Second-Class Matter March 21, 1916, at Chicago, Illinois Under the Act of March 3, 1879

Member of the Catholic Press Ass'n
Published daily except Sundays and days after Christmas and Easter by the Lithuanian Catholic Press Society.

SUBSCRIPTION RATES
$11.00 per year outside of Chicago
$13.00 per year in Chicago & Cicero
$11.00 per year in Canada.
Foreign $13.00 per year

PRENUMERATA:	Metams	½ metų	3 mėn.	1 mėn.
Chicagoj ir Cicerioj	$13.00	$7.00	$4.00	$1.75
Kitur JAV ir Kanadoj	$11.00	$6.00	$3.50	$1.50
Užsienyje	$13.00	$7.00	$4.00	$1.75

Redakcija straipsnius taiso savo nuožiūra. Nesunaudotų straipsnių nesaugo, juos grąžina tik iš anksto susitarus. Redakcija už skelbimų turinį neatsako. Skelbimų kainos nustatomos savus susitarimus

DRAUGAS
LAISVOJO PASAULIO LIETUVIŲ DIENRAŠTIS
4545 West 63rd St., Chicago 29, Illinois Tel. LUdlow 5-9500

Krašto ekonominis atoslūgis ir

VALDŽIOS DARBAI BEI PLANAI

Telefonu, laiškais ir asmeniškai susitikus, žmonės klausinėja, kaip giliai grims besireiškiąs ekonominis atoslūgis. Teiraujasi darbininkas, teiraujasi namų statytojas — rangovas, teiraujasi namų pirkėjas, teiraujasi prekybininkas. Kiek vienas, kuris rimtai žiūri į savo ateities gyvenimą, nori ir turi žinoti, kaip planuoti, kiek išleisti pinigo planams vykdyti, ar iš viso susilaikyti nuo bet kokio didesnio užsimojimo bent ligi tol, kol bus pastebėti, taip sakant, laikų gerėjimo ženklai.

Atsakyti į tuos klausimus nėra lengva. Net ekonominių bei finansinių dalykų žinovai, net ir vyriausybės žmonės dažnai neatsako visišku tikslumu, suklysta ir tuo pačiu kitus suklaidina.

Smulkiau analizuojant dabartinę ekonominę būklę, žinoma, pasinaudojant ekspertų skelbiamomis žiniomis, bent apytikriai galima teigti, kad vadinamas ekonominis atoslūgis jau yra pasiekęs tam tikros žemumos ir nuo dabar pradės reikštis gyvumo pramonėj ir prekyboj.

Toks posūkis netrukus gali įvykti dėka energingos prezidento John Kennedy veiklos besirūpinant atoslūgį sulaikyti. Matot, pati vyriausybė yra suplanavusi išleisti žymiai dau giau bilijonų dolerių įvairioms gerybėms, reikmenims ir tarnybai.

Vyriausybės planas leisti apyvarton daugiau dolerių, pas katinis žmones išpirkti sandėliuose sukrautas prekes ir tai gaivins gamybą, kuri pradės kviesti į dirbtuves daugiau dar bininkų. Pajudės ir didysis kapitalas. Ir jis ieškos sau "darbo" ir didesnių uždarbio nuošimčių. Atsiras galimybės visiems daugiau išleisti, o tai daugiausia turi reikšmės ekonominio gyvenimo ratų pastūmėjimui į priekį.

Beveik neįtikėtina, kad tik iki šių metų birželio pabaigos prezidentas Kennedy tikisi išleisti valstybinių pinigų iki aštuoniasdešimt bilijonų dolerių, o iki metų pabaigos bus išleista dar $84 bilijonai. Kiek bus išleista sekančiais metais dar nėra nustatyta, tačiau neabejojame, kad bus daug išleista.

Netenka užmiršti ir to, kad atskiros valstybės, atskiros savivaldybės taip pat yra suplanavusios išleisti daugiau pinigų statyboms ir kitokiems reikalams.

Federalinė valdžia yra suplanavusi tiesti naujus vieškelius, senuosius taisyti. Tam yra reikalingos didelės pinigų sumos. Daugelyje vietovių yra reikalinga naujų pašto rūmų ir kitų patalpų federalinės valdžios skyriams. Jei bus pravestas įstatymas duoti paramą švietimo reikalams įvairioms savivaldybėms, daugiau bus statoma mokyklų. Ir keliams tiesti bei taisyti, ir namams statyti yra reikalingas plienas, plytos ir daugelis kitokių reikmenų. Tai gaminama privatinėse įstaigose, dirbtuvėse. Tuo būdu daug šiandien nebedirbančių darbininkų bus pašaukti atgal į darbus.

Prezidentas Kennedy ne tik kalba, bet ir planuoja, ir Kongreso prašo užgirti jo planus spartinti ir didinti krašto gynybą. Vien tik atominiams pabuklams gaminti prezidentas prašo Kongreso autorizuoti išleisti du bilijonus dolerių daugiau, negu kiek pirmiau buvo numatyta. Tai irgi žymiai prisidės prie sustiprinimo krašto ekonominių reikalų, prie sumažinimo nedarbo.

Visa tai turint galvoje, tenka laukti, kad šiemet krašto gerovė gali pakilti vidutiniškai, o jau 1962 metais ji gali gana stipriai įsibėgėti. 1963 m. laikai tikrai busią geri, o jau po to gali pasireikšti kitas atoslūgis.

Nors esama gana daug vilčių, kad ekonominis gyvenimas pradės riedėti greitesniu ir tik resniu keliu, tačiau savo asmeninius finansinius ir ekonominius dalykus patartina tvarkyti laikantis tam tikro konservatiškumo, ir atsargumo, nes "atsarga gėdos nedaro".

Spaudoj ir gyvenime

MĖLYNOS AR RAUDONOS AKYS

Sluckis, sovietų rašytojas pavergtoje Lietuvoje, yra komunistų partijos narys ir Rašytojų sąjungos sekretorius. Būdamas partijos narys, jis viską leidžia per komunistinį koštuvą. Jis neklysta kaip Chruščevas, nusiėmęs batą.

Kovo 9 d. "Tiesoje" (toks kreivas laikraštis pavergtoje Lietuvoje) rašytojas-politrukas Sluckis recenzavo dr. A. Margerio knygą "Mėlynos akys", išleistą pavergtoje Lietuvoje. Šioje knygoje gražioji Amerika, kurios piliečiu yra pats autorius dr. Margeris, kurios baltą duoną iki soties valgo tas pats dr. Margeris ir kurioje saugią gyvenimo pastogę ir mokslą gavo tas pats dr. A. Margeris, kailį išnešęs nuo rusų ir Sibiro.

Rašytojas-politrukas Sluckis recenzijoje rašo, kad dr. A. Margeris nesąs komunistas, bet esąs padorus žmogus, nes moka purvinti ir luošinti Ameriką. Miela girdėti, kad Sluckis, lankęsis laisvuose kraštuose, pagaliau viešai pripažįsta, kad komunistai nepadorūs. Tai sena tiesa! Sluckis Vakaruose apsišvietė.

1956 m. Vilniuje išleista knyga "Literatūros klausimai", straipsnių rinkinys. Apie literatūrą šioje knygoje Sluckis rašo:

"Ką tarybinis rašytojas rašytų, — apie gėlę ar sriubą, apie didelius ar visiškai nežymius darbus, — jis privalo žiūrėti į viską išmintingomis vyresnio draugo, auklėtojo — komunisto akimis" (141 psl.). Ir dar: "Visokio žanro, visokiausios krypties kūriniai geri, jeigu jie veiksmingai prisideda prie komunistinio auklėjimo" (142 psl.).

Dr. Margeris, rašydamas pirmas knygas prieš Ameriką, kurioj iki soties valgo baltą duoną, kieno akis turėjo: savo ar išmintingo komunisto auklėtojo! Jei dr. Margeris būtų žiūrėjęs savo akimis, kai rašė, tai tikrai sovietai būtų tų jo knygų nespausdinę. Vadinasi, dr. Margeris, rašydamas pas sovietus spausdinamas knygas, žiūrėjo "į viską išmintingomis vyresnio draugo, auklėtojo-komunisto akimis". Ir dėl to dr. Margerio knygos "veiksmingai prisideda prie komunistinio auklėjimo."

O. T.

Britų min. pirm. Macmillan eina su savo anūke, prieš išvykstant į kelionę Indijon, Amerikon ir Kanadon. (UPI)

AR KREMLIUS YRA ATSISAKĘS NUO KARO?

Rašo J. KAIRYS, VOKIETIJA

Lenino "evangelija"

Kaip yra žinoma, pagal Leniną viskas yra moralu ir teisėta, kas tarnauja kapitalizmui parblokšti ir komunizmui pasaulyje įvesti. Todėl nėra stebėtina, jei komunizmas buv. caristinėje Rusijoje įsigalėjo ir laikosi pirmoje eilėje melu, apgaule, smurtu, jėga, kad pirmoje eilėje šitokiomis priemonėmis jis yra primestas laisvai gyvenusioms tautoms bei laisvai gyventi siekusioms ir kad tik jomis Kremlius eksportuoja jį ir šiuo metu.

Vakariečių nereali svajonė

Kadaise atėjus sovietiškon viršūnėn Malenkovui, o vėliau Chruščevui, vakariečiai manė, kad jų bendravimas su Sovietų Sąjunga jau galės būti grindžiamas ne vien teise bei teisingumu, bet ir džentelmeniškumu. Jų tokias viltis ne retai ir Chruščevas sugestijonavo savo pareiškimais bei kalbomis, darytais įvairiomis progomis. Bet praktika rodė ir teberodo tą patį pliką komunizmą, kuris buvo ir Lenino bei Stalino metu.

Vakariečių galvosukis dabar

Dabar vakariečiams bene didžiausia problema, ar Sovietų Sąjunga kada nors dribtels jiems raketų bei kokių bombų kruša. Jie patys nenori karo. Taikindami savo šį ramybės troškimą Sovietų Sąjungai, ne retai galvoja, kad greičiausiai ir Kremliaus ponai gyvena ta pačia mintimi. Šią aplinkybę tarptautinio komunizmo agentai Vakaruose tiek rafinuotai išnaudoja masei mulkinti, kad pastaroji bene mieliau sutiktų sovietišką tyraniją, nei jai ginkluotą pasipriešinimą.

Kremlius tebesiekia primesti komunizmą visam pasauliui?

Apie Sovietų Sąjungą, kaip taikingą valstybę, gal ir būtų galima kalbėti, jei ji atsisakytų nuo savo pagrindinio tikslo — primesti komunizmo sistemą ir likusiam pasauliui. Bet stebint Kremliaus vidaus ir užsienio politiką, jo suorganizuotą tinklą agentų bei šitųjų veiklą laisvajame pasaulyje, tenka be jokio svyravimo pasakyti, kad jis nei per plauką nuo savųjų siekių nėra atsisakęs. Pagaliau apie tai ir Chruščevas užsimini vis dažniau ir dažniau. Pvz., ir š. m. sausio 6 d. viena proga Maskvoje jis yra pasakęs, kad tiek Sovietų Sąjungos komunistų partijos, tiek ir viso pasaulio komunistinio judėjimo tikslas yra komunizmas visame pasaulyje. Pagal Chruščevą, dabartinė pasaulinė padėtis yra tiek palanki šitajam tikslui atsiekti, kad jau nereikės ilgai ir laukti, kai visur įsiviešpataus ši sistema.

Keliai komunizmui įsiviešpatauti pasaulyje

Pagal Chruščevą komunizmui įsiviešpatauti pasaulyje yra du keliu — taikos ir netaikos. Taikos keliu proletariato diktatūra bus atsiekta tik tuo atveju, kai buržuazija pasiduos komunizmui nesipriešindama. Jei ji priešinsis, tai komunistai panaudos jėgos revoliuciją, pilietinius bei revoliucinius karus. Jie yra būtini, nes veda tautas į išsilaisvinimą nuo kolonializmo bei imperializmo. Tokiems karams Sovietų Sąjunga su savo sąjungininkais visada duos pagalbą.

Provakarietiškos Laoso vyriausybės min. pirm. Boun Pum meldžiasi budistų šventykloj Vat Phou, Laose. (UPI)

Tokių karų pavyzdžiais Chruščevas išvardijo Vietnamą, Kūbą ir Alžiriją. Apie Laosą dar nutylėjo.

Taigi, kalba aiški ir suprantama. Komentarai nereikalingi. Tai karai, kurie Kremliui gali būti sėkmingesni, nei pasauliniai. Bet vakariečiams jie tikrai pavojingi. Greičiausiai tik šitojo dėlei Chruščevas su savo klika nukalba ir prieš naują pasaulinį karą.

Vakariečiai bijo naujo pasaulinio karo, nes žūtų daug žmonių. Ar ir Sovietų Sąjungai gaila žmonių?

Pagal dabar turimų karo priemonių žinovų nusakymus, naujasis pasaulinis karas sunaikintų didelę dalį žmonijos. Šis motyvas bene svarbiausias, kuris kelia baimę Vakaruose.

Kad ši aplinkybė yra rimta, tai žino visi. Kiekvienas karas neapsiėjo be žmonių aukų ir kiekvienas iš jų šių aukų pareikalaudavo vis daugiau ir daugiau. Bet Vakarai turėtų įsidėmėti, kad Sovietų Sąjungai pirmoje eilėje yra komunizmas, o ne žmogus. Pastarasis čia tiek tereikalingas bei vertinamas, kiek jis yra naudingas komunizmui įvesti, jam laikyti ir jį eksportuoti. Įvedant šią sistemą Sovietų Sąjungoje eita per lavonus. Be jokios atodairos buvo naikinami ne vien tie, kurie priešinosi komunizmui, bet ir tie, kurie buvo įtarinėjami, kad gali kada nors pasipriešinti jam arba nenorės su juo suaugti, prie jo priprasti, jį toleruoti. Iki dabar visi lokaliniai karai su buvusiais pasauliniais greičiausiai bus mažai kainavę aukų žmonėmis, kiek jų kainavo įvedimas komunistinės sistemos Sovietų Sąjungoje. Ir šios sistemos išlaikymas grindžiamas pirmoje eilėje lavonais.

Pagaliau Sovietų Sąjungos valdovams masė nėra ir reikalinga. Jie atėjo valdžion ir joje laikosi vien komunistų partija, sudariusia seniau ir sudarančia dabar labai mažą dalį visų gyventojų. Pvz., š. m. vasario mėnesį narių ir kandidatų Sovietų Sąjungos Komunistų partija teturėjo tik apie 8,70,000 asmenų.

Kas lieka vakariečiams daryti?

Prie dabartinių aplinkybių vakariečiams vienintelė išeitis, tai sukūrimas stiprios militarinės jėgos, kuri atgrasintų Kremlių fizinių būdu siekti savo. Ypač būtų naudinga, jei ši jėga išeitų iš UNO iniciatyvos, ir jai priklausytų, kas yra numatyta ir jos chartoje. Turint ją tektų visu griežtumu pareikalauti Kremliaus ponus, kad grąžintų tautoms atimtą laisvę pačioms tvarkytis ir duotų visoms toms tautoms laisvę, kurios dar kad ir neturėjo jos, bet kurios buvo jau siekusios bei dar tebesiekia jos ir toliau. Tik po to gal ir būtų kokia nors prasmė kalboms bei pasitarimams su Sovietų Sąjunga apie nusiginklavimą, apie taikos išlaikymą ir kitką. Kitaip visos kalbos, pasitarimai ir susitarimai su Maskva buvo, yra ir bus vien pylimas iš tuščio į kiaurą.

Draudimai Amerikoje

Apskaičiuojama, kad Amerikoje 132 mil. gyventojų turi ligoninių draudimą, 120 mil. turi draudimą gydytojų pagalbos, o tiems draudimams išmoka per metus beveik 6 bil. dol.

Valerijonai ir šaltekšnis

Valerijonai ramina nervus, stiprina širdį.

Šaltekšnis — geras dezinfektorius, laisvina vidurius.

SVEIKATOS, ŠVIETIMO IR LABDAROS DEPARTAMENTAS

Savo pirmąjį kabineto paskyrimą prezidentas Kennedy suteikė Abraham Ribikoff Connecticut valstybės gubernatoriui ir buvusiam kongresmanui. Gubernatoriui Ribikoff, vienam iš anksčiausių ir aktyviausių p. Kennedy šalininkų, buvo pasiūlytas JAV-ių generalinio prokuroro ir teisės departamento viršininko postas. Beveik visi buvo nustebinti, kai jis šio paskyrimo atsisakė ir vietoj to paprašė ir gavo Sveikatos, Švietimo ir Labdaros departamento sekretoriaus postą. Įdomu, kad jis būdamas Kongreso nariu, balsavo prieš šio departamento įkūrimą. Tai įvyko 1950 m. Nesenai paklaustas kodėl jis balsavo prieš, jis atsakė:

"Aš balsavau prieš dėl to, kad bendrai esu nusistatęs prieš plačią valdžią ir per didelį departamentų bei įstaigų skaičių. Aš tuo metu galvojau, kad pagrinde be šio departamento įkūrimo būtų galima apsieiti".

Daugelis sutiko su kongresmano Ribicoff nuomone ir tuo metinio prezidento Trumano siūlymas įkurti šį departamentą buvo atmestas. Tačiau praėjus trims metams, Sveikatos, Švietimo ir Labdaros departamentas pasirodė prezidento Eisenhowerio laikais.

Praslinkus 8 metams, kai p. Ribikoff sutiko priimti šio departamento sekretoriaus postą, jis apibūdino jį, kaip vieną iš daugiausia iššaukiančių pozicijų valdžioje. Dėl ko gi jis pakeitė savo nuomonę? Departamentas per savo egzistavimą, jis pasakė, paruošė daug svarbių programų sveikatos, švietimo, socialinės apsaugos ir labdaros srityse. "Jis šiose srityse nuėjo taip toli ir taip giliai, kad aš pripažįstu, jog šio departamento veikla liečia kiekvieno, vyro, moters ir vaiko gyvenimą šiame krašte".

Kokiais būdais šis departamentas liečia Amerikos piliečių gyvenimą? Yra Maisto ir Vaistų administracija, kuri per 55 metus užtikrino ir užtikrina maisto, vaistų ir kosmetikos gaminių tikrumą. Kai pieniškas produktas iš Wisconsin valstybės yra parduodamas New Yorke, kaip grynas, A rūšies sviestas, kiekviena šeimininkė žino, kad sviestas yra tikrai toks. Kai vaistų gamintojas pagamina naujus vaistus, gydytojas, prirašąs šiuos vaistus, žino, kad jie buvo išmėginti prieš paleidžiant į rinką saugumo atžvilgiu.

Moise Tshombe, Katangos provincijos prezidentas, valgo vištieną, vieno banketo metu. Jo trupės atsiėmė Manono miestą.

Yra viešа sveikatos tarnyba, įkurta tuoj po JAV-ių susikūrimo. Ji dirba su kiekviena valstybe ir apima kiekvieną sveikatos sritį: epidemijas, ligų kontrolę, sanitaciją, vandenį ir oro užkrėtimą. Per tautinius institutus ji vadovauja mokslininiams tyrimams vėžio, širdies ligų, artrito, mentalinių ir kitų ligų tyrimams. Milionai dolerių yra paskirtų kasmet universitetams ir laboratorijoms tyrinėjimų tikslams.

Be to, yra Socialinės apsaugos administracija, kuri rūpinasi įstatymais, suteikiančiais pagrindinį saugumą dirbantiems žmonėms, kai jie išeina į pensiją, ir įvairioms pagalbos reikalingoms grupėms, kaip akliems ir invalidams. Vaikų įstaiga rūpinasi visais reikalais, apimančiais "vaikų gerovę ir gyvybę". Per fondus ši įstaiga padeda išvystyti skyrius vaikams ir motinoms.

Dar vienas didelis departamento skyrius yra Švietimo įstaiga. Pradžioje ji buvo įkurta kaipo agentūra faktų ir statistinių duomenų apie švietimą rinkimui. Ji vis didėjo per beveik 100 savo egzistencijos metų. Kaip ir kitos departamento įstaigos, ši gali smarkiai plėstis, jeigu Kongresas priims p. Kennedy administracijos siūlymus teikti federalinę pagalbą švietimo reikalams.

Departamentas, kurio galva yra p. Ribikoff, yra jau giliai įleidęs šaknis į bendrą programą, kurią prezidentas prašė Kongreso aprobuoti. Perėmęs prezidento postą į savo rankas, po mėnesio p. Kennedy pasakė Kongreso lyderiams, kad programoje yra 16 labai svarbių punktų. Septyni punktai iš šešiolikos liečia Sveikatos, Švietimo ir Labdaros departamentą.

Am. Council

Maldininkai Fatimoj

Garsiosios Fatimos Dievo Motinos šventovės informacijų sekretoriatas skelbia, kad pereitais metais šią šventovę aplankė virš pusantro miliono maldininkų iš visų pasaulio kraštų.

ALOYZAS BARONAS

LIEPTAI IR BEDUGNĖS

PREMIJUOTAS ROMANAS

50 —

— Va, jei Lietuva būtų laisva, būtum buvęs ponas, — žiūri į mane, beskaitantį Odisėją, senyvas ūkininkas.

— Gautum kelis tūkstančius litų per mėnesį, o ūkininkas per šimtą metų tiek neuždirba, — prideda antras.

— Ūkininko bernas dar mažiau gavo, — ramiai skundžiasi lėtas berniokas, — gaspadorius vis tiek geriau gyveno.

— Lietuva tebuvo tik pradėjus gyventi. Vėliau būtų visiems geriau buvę, — gina Zigmas.

— Smetona dvarą turėjo, — kažkas pasako.

— Tai ką: norėjai, kad ir tau jis dvarą nupirktų? — bandau juokais paversti diskusijas, — aš irgi buvau fabriko darbininkas, uždirbau centus, dirbdamas mokiausi. Ir džiaugiuos, kad taip galėjau daryti, — sakau nuoširdžiai ir rimtai.

Opus klausimas atgyja daržinėj. Atsiveria kaip žaizda. Ji mums skaudėjo. Rodos, ne tik už aną buvusį gyvenimą, bet ir už šį purviną buvimą turėjo būti kas nors kaltas.

Senyvas ūkininkas sustoja prie Zigmo atsakymo:

— O kodėl Lietuvoj, vos pradėjus gyventi, vieniems buvo gerai, o kitiems ne? Visiems Lietuva buvo jauna. Kodėl turėjom laukti, kol bus geriau, o kiti tūkstančius Palangoj mėtė?

— Žiūrėk, Vokietija kokia didelė, vis tiek griūna, o mes maži. Sovietai tokie dideli, o Lietuvoje sakosi radę Ameriką, — giname su Zigmu ir valandėlę tylim. Rodos, nugalėjom. Tačiau atsistoja nuo šiaudų migio palyginti jaunas ūkininkas Feliksas. Nebuvau su juo draugas, tačiau buvau atkreipęs dėmesį į sveiką, išmintingo veido vyrą todėl, kad jis ramiai laikėsi ir stengėsi būti švarus. Feliksas tylokai, lėtai, lyg paaiškindamas, lyg atsakinėdamas pamoką, kalba:

— Aš su seserim turėjau dvidešimt hektarų žemės. Mes priklausėm jauniesiems ūkininkams, aš skaičiau laikraščius ir dariau visa, kaip agronomai moke, tačiau vis bridau į skolas. Valdžia pirko šimtus patrankų ir mokėjo tūkstančius, o javus piovėm dalgiais ir spragilas dar nebuvo iš mados išėję. Mūsų lėktuvai skraidė, karininkai, brangiai apmokami, vedė paradus, o ūkininkas brido purvą, ir niekas juos nesirūpino. Kai aš pažiūriu šiandien iš šalies, atrodo, kad Lietuvą sudarė tik vadas, Laisvės alėja ir Palanga. Atrodo, kad nebuvo ūkių, žemės ūkio darbininkų, smulkių miestelėnų. Jeigu lietuviai nebūtų katalikai, šiandien jie visi būtų komunistai. Kariuomenei išmetėm didžiausias sumas, o kiekvienas suprato, kad nėra su kuo kariauti. Už tuos ūkininko ir darbininko užplukt us milijonus, už pieną ir javus gautus pinigus pirkom vertybes, kurias pačiupo bolševikas. Mes jiems atidavėm gražiai ir ramiai, per radiją pranešdami, kad nereikia priešintis. Aš žinau, kad nenugalėtume, bet reikėjo bent penkis kartus iššauti ir bėgti ir rėkti per visą pasaulį. Bet mes norėjom paraduot, o nenorėjom šauti. Ne. Visos tos kalbos apie gynybą tebuvo tik išnaudojimui pateisinti. Visi bėgo galvas pametę, nė nebandę bent porą šūvių paleidę rėkti, kad mus muša. Sunku dabar įrodyti, kad mes ne savanoriškai prie Maskvos prisijungėm. Mūsų vadas mielai kalbėjo ir kalbėjo visom progom, o kai reikėjo pasakyti žodį reikšmingą valandą, jis skubiai išbėgo nė neatsisveikinęs su tauta, lyg kad kas būtų radiją ar liežuvį išjungęs. Armija nustojo reikšmės tą pat valandą, kai išbėgo tas, kuriam saugoti ji buvo skirta. Aš nešdavaus iš miestelio bibliotekos ir mokytojo knygas, švičiausi, ūkininkavau, kaip mokė žemės ūkio specialistai, kirtau trobų langus ir tvartus šviesius dariau, o mano kaimynas juokėsi. Jis ūkininkavo primityviai ir neturėjo skolų. Mums liepė būti pažangiais, o su pažanga ėjo varžytynės. Aš noriu laisvos Lietuvos, tik ne tokios, kaip buvo, — baigia Feliksas savo kalbą. Valandėlę mes sėdim tylūs, kai jis pasilenkęs ima kažko ieškoti terboj.

— Kariai nekalti, nes politikai jiems liepia kariauti ar sėdėti, — pasako kažkas, bet Feliksas, pasiėmęs iš terbos duonos gabalą, taria:

Bus daugiau

MŪSŲ KOLONIJOSE

Waterbury, Conn.

Didžiulis koncertas

Pavasario koncertas įvyksta Waterbury balandžio 16 d. 3 v. p. p. parapijos didžiojoje salėje. Atvyksta pirmą kartą Waterburin Bostono J. Gaidelio choras su įdomia programa. Dalyvauja ir solistė Daiva Mongirdaitė. Choro dainininkų skaičius siekia 50 asmenų. Reikia tikėtis ir gausios publikos, nes Waterbury pasidarė jau mada daug susirinkti. O publikos bus ir iš plataus Connecticuto. Vietos taip pat visiems užteks.

Bendruomenės gyvenimas

Metinis bendruomenės susirinkimas įvyks balandžio 23 d. 3 v. po pietų 48 Green str. klubo patalpose. Šiame susirinkime be valdybos rinkimų bus atskaitiniai valdybos pranešimai ir reikalai, susiję su bendruomenės gyvenimu, kaip rinkimai ir visokių diskusijų, gal net ir apie Altą, ar ką kitą, bet vistiek iš lietuviško gyvenimo.

Kitos žinios

Lituanistinė mokykla paskutiniu metu dirba kas antras šeštadienis, nes patalpos būna vieną šeštadienį užimtos parapijinės — angliškos mokyklos. Per sniegus šiemet daug dienų parapijinė, kaip ir visos kitos mokyklos negalėjo mokyti. Gal šeštadieninė mokykla pratęs savo mokslą ilgiau atostogų laiką.

— **A. a. Antanas Igaunis** buvo palaidotas Watertowno kapuose kovo 25 d. Mišias už velionį laikė prie didžiojo altoriaus Ansonia klebonas Vilčinskas, prie šoninių svetimi kunigai.

Los Angeles, Calif.

J. ŠVAISTO SUKAKTIES APRAŠYMĄ PAPILDANT

Kovo 27 d. "Draugo" 72 nr. laidos įdėtoje korespondencijoje apie rašyt. Juozo Švaisto-Balčiūno 70-ties metų jubilėjų nepaminėta keletas įdomių ir būdingų šventės nuotaikai įvykėlių.

Puikūnienė dalyvavo ne šiaip sau, bet atgabeno jos pačios pagamintą laureato garbei didžiulį tortą. Torto viršuje iš saldumynų gabiai padarė atskleistą knygą, simbolizuojančią rašytojo literatūrinį polėkį. Svečiai buvo labai susidomėję tortu, ne tiek dėl jo skanumo, kiek dėl originalaus darbo.

Didesnį sujudimą sukėlė kiek pavėluotas atvykimas žymaus mūsų senosios kartos poeto K. Jurgelionio — Kalėdų Kaukės atvykimas. Nepaisydamas savo gilaus amžiaus (75 m.), jis atkeliavo pats vairuodamas automobilį iš Riverside, Calif. net virš 100 mylių nuo laureato gyvenvietės.

Svečių tarpe buvo ir šie neeiliniai: Alė Rūta Nakaitė-Arbienė, vienintelė šio subuvimo laureatė moteris, inž. B. Budginas su žmona, žurn. K. Januta, savo humoru prisidėjęs prie nuotaikos pakėlimo, B. Starkienė, gražios vilos "Palanga" savininkė Santa Monikoje ir žymi praeity Los Angeles visuomenės veikėja, ponai Pažėros, laureato giminės ir visų gerbiamas prof. M. Biržiška, taip pat taręs žodį.

Poetas K. Jurgelionis papasakojo iš savo praeities ir patyrimų bei deklamavo savo poezijos. Malonią staigmeną jam padarė aktorė O. Mironienė, vienintelė iš svečių palaikiusi atmintyje poeto eilėraščius ir pagerbusi jį padeklamuodama "Apie jūrą ir mergas". Pats jubiliatas J. Švaistas buvo pradėjęs skaityti savo kūrybos, tačiau jo skaitymas buvo nutrauktas, nes lygiai vidurnaktį atėjo visų lauktoji kovo 19 diena. Visi sustoję pagiedojo vardinių sulaukusiam jubiliatui "Ilgiausių Metų". Ir tik po to imta skirstytis namo.

Kalbėjo dar Andrius Mironas, išryškinęs jubiliato veiklą Lietuvos kariuomenėje, kurioje J. Švaistas ėjo Spaudos ir Švietimo skyriaus (prie Kariuomenės Štabo) viršininko bei "Kario" redaktoriaus pareigas nepriklausomybės laikais, išsitarnavęs iki pulkininko laipsnio. Taip pat ne vien tik Dailiųjų Menų Klubas apdovanojo jubiliatą. Kiekvienas svečias įteikė jam mažiau ar daugiau vertingų ar brangintinų dovanų. Paskutinis kalbėjo pats šventės kaltininkas, dėkodamas visiems už sveikinimus, linkėjimus, atsilankymą ir dovanas. **A. R-as**

Mirtys ir sužeidimai

Amerikoje auto nelaimėse 1960 m. žuvo 38,200 asmenų, saugumo tarnybos žiniomis. 1957 m. žuvo 38,702 asmenys. Sužeistų 1960 m. buvo 1.4 mil. žmonių.

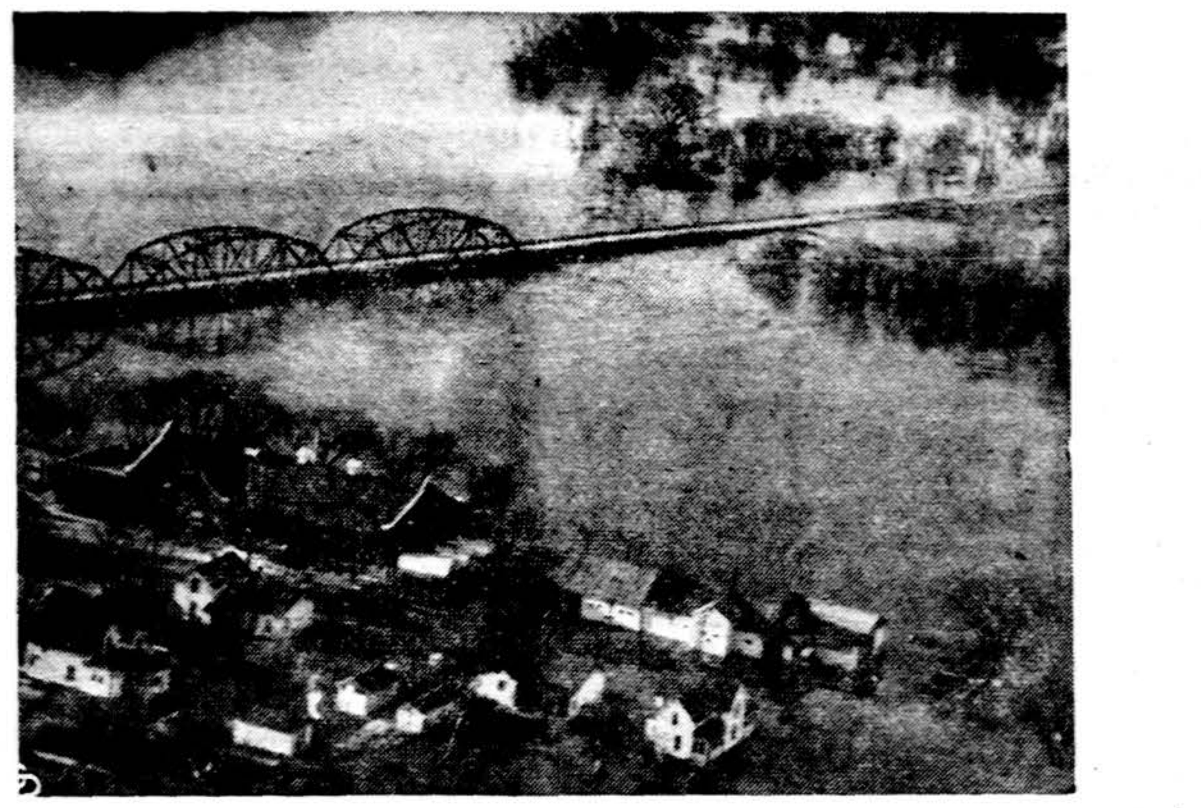

Cedar upei patvinus vanduo apsėmė 25 namus. Tiltas laiko, tačiau vanduo bėga per autostradą.

KANADOS ŽINIOS

Windsor, Ont.

Vasario 16 minėjimas

Lietuvos nepriklausomybės šventės minėjimas buvo atžymėtas lietuvišku pusvalandžiu per Windsoro CBBE Radio stotį, prisimenant Lietuvos praeitį ir įterpiant gražių lietuviškų dainų bei muzikos. Ši programa buvo labai puikiai paruošta ir buvo transliuojama per visą Kanados CBC Radio tinklą (Trans Canada Network) ir gerai girdima Detroite bei kitose Jungtinių Valstybių vietovėse. Prašome organizacijų ir pavienių asmenų vardu parašyti padėkos laiškus į Toronto centrines CBC Radio ir Windsoro CBE Radio stotis, išreiškiant padėką stočių vadovybėms ir "Traditional Echos" programos paruošėjui ir jos vedėjui Mr. J. Jeannette. Tik gausių laiškų skaičiumi išlaikysime šią programą ir dažniau sulauksime tokių transliacijų.

Apylinkės valdybos ruoštas minėjimas irgi praėjo labai įspūdingai. Minėjimas pradėtas bažnyčioje pamaldomis už žuvusius. Tai dienai pritaikintą pamokslą pasakė vietos klebonas kun. V. Rudzinskas. Mergaitės pasipuošusios tautiniais rūbais stovėjo vėliavų sargyboje. Apylinkės valdyba, vietoje vainiko ant nežinomo kareivio kapo, papuošė altorių gėlėmis. Pamaldų metu labai darniai ir didingai giedojo Windsoro Lietuvių choras, vadovaujamas J. Sodaičio. Šalia kitų giesmių ypač įspūdingai sugiedojo Maldą už tėvynę.

Po pamaldų minėjimas buvo tęsiamas toliau Kroatų salėje. Minėjimą atidarė pirm. E. Butavičienė ir tolimesniam minėjimo pravedimui pakvietė V. Kačinską. Minėjimas atidaromas chorui sugiedant "O Canada". Toliau sudarytas šventės minėjimo garbės prezidiumas ir garbės svečių sveikinimai. Minėjime dalyvavo ir sveikino Windsoro miesto burmistras Michael J. Patrick, CBE Radio programos "Traditional Echos" vedėjas Mr. J. Jeannette, Detroito Lietuvių Organizacijų Centro atstovas adv. J. Gruzdas, Latvių atstovas A. Banga ir kt. Pagrindiniu tos dienos kalbėtoju buvo svečias iš Chicagos buv. prokuroras ir Alto narys J. Talalas. Pasakęs tai dienai pritaikintą, labai įdomią ir turiningą kalbą skubėjo į Detroitą, kur jis irgi buvo tos dienos pagrindiniu kalbėtoju.

Meninę programos dalį išpildė Windsoro vaikai ir lietuvių choras. Jaunieji, paruošti pirm. E. Butavičienės, išpildė montažą: "Vasario 16-sios šeštadieninėje mokykloje". Pasakojimais, eilėraščiais, dainelėmis ir žaidimais pavaizdavo Lietuvos praeitį. Mokytoja buvo I. Butavičiūtė. Eilėraščius deklamavo P. Giedriunas, Nijolė, Virginija ir Dana Giedriunaitės ir dainavo Edis ir Aldona Tautkevičiai.

Windsoro Lietuvių choras davė labai puikų koncertą. Pirmą kartą Windsore tokiame dideliame sąstate, taip pajėgiai ir darniai sudainavo šias dainas: Malda už tėvynę, Laisvės daina, Kur bėga Šešupė, Ten kur Nemunas banguoja, Lietuviais esame mes gimę ir vyrų choras: Vaikščiojau ir Atlikęs pareigą tėvynei. Tenka pasveikinti chorą, padariusį tokią puikią pažangą ir padėkoti choro vadovui J. Sodaičiui ir visiems choristams, nepagailėjusiems savo laiko ir įdėjusiems tiek daug darbo. Neturint patogių sąlygų, repeticijos buvo daromos privačiuose Skeiverių ir Tautkevičių namuose. Už tai jiems tenka nuoširdžiausias ačiū. Apylinkės valdyba atsidėkodama chorui suruošė jiems pagerbimo arbatėlę. Arbatėlė įvyko kovo 4 d. p. p. Badikonių namuose. Ta proga per Charles Drakich iš Labatt alaus kompanijos buvo gauta dovanų. Badikoniams, Labatt kompanijai ir Mr. Drakich irgi tenka nuoširdi padėka.

— x —

— **Windsorą apleido** ir persikėlė į Torontą veikli visuomenininkų šeima, tai Ražauskai. Jie pirmieji užmezgė ryšius su Windsoro CBE Radio stotim ir "Traditional Echos" programos vedėju Mr. J. Jeannette ir supažindino juos su Lietuva. Todėl ir dabar dažnai girdime per šią programą gražių atsiliepimų apie Lietuvą ir lietuviškos muzikos. P. p. Ražauskai taip pat per eilę metų talkinnkavo šios programos paruošime, ką ir pats Mr. J. Jeannette per jų išleistuves savo atsisveikinimo kalboje minėjo ir jiems už tai dėkojo. Linkime Ražauskams geriausios sėkmės jų naujoje įsikūrimo vietoje.

K.L.B. Windsoro Apylinkės Valdyba

Sudbury, Ont.

Atsivertimas minėjimas

EMILIJA PETROVIENĖ Verbų sekmadienį iškilmingai atšventė trisdešimtmetį nuo perėjimo iš protestantų į katalikų tikėjimą. Buvo suruošta jauki arbatėlė, kurioje dalyvavo kaimynai ir artimesnieji šeimos draugai; jų tarpe taip pat ir vienas naujas lietuvis konvertitas, tik pernai perėjęs į katalikybę.

Reikia pasidžiaugti, kad ji yra tikrai uoli katalikė ir uoliai darbuojasi kitų protestantų atsivertimui ir bendrai grįžimui prie Dievo.

Sudburiškis

TRUMPAI

— **Rekolekcijos**, kurias puikiai vedė kun. St. Kulbis praėjo labai sėkmingai. Beveik visi turintieji teisę pasinaudoti sakramentais atliko savo pareigą. Šįmet lieutviškąją kleboniją išlaikė J. M. Kriaučeliūnai, A. V. Jasiūnai, V. E. Petrovai, P. G. Petrėnai, V. G. Lumbiai, A. I. Raškevičiai. Pas A. V. Jasiūnus buvo suruoštos šaunios užbaigtuvės, kuriose dalyvavo netik Sudburio, bet ir apylinkės lietuvių, o dr. J. Baltrušaitis su ponia net iš North Bay. Buvo visiems maloni staigmena, kai šeimininkas pakvietė svečius pietų neva pas kaimyną, o atsidūrėme visi jo pačio tik prieš rekolekcijas įruoštam jaukiam salione. Po rekolekcijų svečias dar pasiliko pas mus iki ketvirtadienio. Jaukios išleistuvės buvo suruoštos pas Kriaučeliūnus. Iš čia išvyko į Sault Ste Marie lietuviams rekolekcijas vesti.

— **Lietuviai muzikos festivalyje.** Šių metų muzikos festivalyj iš lietuvių tik A. Kusinskis dalyvavo akordeonų klasėje. Būdamas ne pilnų 15 metų varžėsi 21 metų amžiaus klasėje ir laimėjo pirmą vietą, o kartu ir trofėją. Atvelykį varžyboms vyksta į Hamiltoną. Danguolė Remeikytė piano klasėje laimėjo pirmą vietą trio, ir antrą vietą duete.

— **D. ir M. Nickai** pakrikštijo savo antrąją dukrelę Audrės Margaritos vardais. Kūmai buvo Juozas ir Bronislova Dženkaičiai. Vaišės praėjo jaukioj nuotaikoj artimųjų draugų tarpe D. M. Nickų namuose.

— **Čebatorius ir V. Stepšys** nusipirko namus.

— **L. J. Kulniai** pardavė mažąjį namuką ir nusipirko kitą daug didesnį namą.

— **St. Krivickas** išvažiuoja porai mėnesių atostogų į Europą.

Sudburiškis

Stachanovietė

Vienas tėvas ėmė girtis draugui savo dukters darbštumu. Jis kalbėjo taip: "Įsivaizduok, mūsų Nancy dirba dieną ir naktį. Aštuonias valandas ji dirba didelėje krautuvėje kaip pardavėja, paskui, vos pusvalandį su gaišus valgiui, nurodinėja vietas kino teatre, o vėliau, jau po dvyliktos valandos nakties dirba naktinio lokalo rūbinėje kaip patarnautoja."

"Tai kada ji bemiega, jeigu taip dirba." — paklausė draugas.

"Ji miega didžiulės krautuvės vitrinoje, kur ji reklamuoja putinės gumos (foam rubber) matraso gerąsias savybes."

— Daugumoje ginčų, kurių liudininku ar net dalyviu man teko būti, pastebėjau, kad besiginčijantieji kits kito nebuvo supratę; disputų metu dažnai paaiškėjo, kad jie nei nenori ar net negali kits kitą suprasti.

—Sailer

SOPHIE BARCUS RADIO ŠEIMOS PROGRAMOS
VISOS PROGRAMOS IŠ WOPA
1490 kil. AM ir 102.7 mg. FM
Lietuvių kalba: kasdien nuo pirmadienio iki penktadienio 10-11 val. ryto. Šeštadieniais ir sekmadieniais 8:30—9:30 val. ryto. Vakaruškos pirmad. 7 val. vak.
Anglų kalba: kasdien nuo antradienio iki penktadienio 7-7:30 val. vakaro.
Tel. HEmlock 4-2413
7159 So. Maplewood Ave. Chicago 29, Ill.

MOVING
R. ŠERĖNAS perkrausto baldus ir kitus daiktus. Ir iš toli. Miesto leidimai ir pilna apdrauda.
2047 W. 67 Pl. WA 5-8063

VESTUVIŲ NUOTRAUKOS IR AUKŠTOS RŪŠIES FOTOGRAFIJOS MŪSŲ SPECIALYBĖ.
PRECIN PHOTO STUDIO
(Incorporated)
EDVARDAS ULIS, sav.
4068 Archer Ave. Tel. VI 7-2481

GRADINSKAS
J. G. TELEVISION CO.
2512 W. 47th St., FR 6-1998
TV RADIJAI, HI-FI, VĖSINTUVAI
Pardavimai-taisymai. Sek. uždaryta

JŪSŲ DŽIAUGSMAS BUS PILNESNIS...

kai įsigysite ką nors nauja iš baldų. Tik už $149.95 galite įsigyti 3 dalių miegamojo setą, spyruokles, čiužinį, 2 pagalves, 2 lempas, kilimėlį ir paveikslą. Už $189.95: 2 dalių parlor setą, 2 pakopų stalą, cocktais stalą, 2 stalo lempas, kilimėlį. 5 gabalų DINETTE setas $39.95 ir aukščiau. Didelis pasirinkimas iš Vokietijos importuotų Stereo, HI FI, Fonografų ir radio aparatų, su kuriais galite girdėti Europos radio stotis ir kitokių baldų ir namams reikmenų.
F. A. RAUDONIS ir N. BERTULIS, sav.
ROOSEVELT FURNITURE CO.
2310 W. Roosevelt Rd. Tel. SEeley 3-4711
Sekmadieniais atdara nuo 11 iki 5 val. po pietų

COMPLETE AUTO SERVICE
AUTOMOBILIŲ TAISYMO DIRBTUVĖ
kurioje jūsų automobilis bus pilnai užbaigtas, pradedant motoro sureguliavimu, karoserijos ištaisymu, ratų subalansavimu tiesaus važiavimo nustatymu, dažymu ir kitais darbais. Naujai padidintose dirbtuvėse naudojamos moderniškiausios mašinos automobilio karoserijai išlyginti. Dirbtuvėse vienu laiku gali būti taisoma virš tuzino automobilių.

Sav. STASYS DAPKUS
4542-44 So. Western Ave., Chicago 9, Ill.
Telef. CLiffside 4-2241

PERKRAUSTYMAI—MOVING
Pigus, sąžiningas darbas. Visi apdraudimai. Dėl artimu ir tolimų distancijų. Šaukite sekančiai:

ANTANAS VILIMAS
3415 SO. LITUANICA AVENUE
Chicago, Ill. Tel. FRontier 6-1882

dovanos taupytojams
PADĖJUS $500.00 AR DAUGIAU KOVO IR BALANDŽIO MĖN. DUODAME ŠIĄ DOVANĄ

KAS DU MĖNESIAI DUODAMOS VIS NAUJOS DOVANOS
5¼% mokame už ilgalaikes taupmenas!
DARBO VALANDOS:
pirm. 9 iki 8 v. v.
antr. 9 iki 5 v. v.
trečiad. — uždaryta
ketv. 9 iki 5 v. v.
penkt. 9 iki 5 v. v.
šešt. 9 iki 1 v. p.p.
FEDERAL SAVINGS AND LOAN INSURANCE CORPORATION INSURED UP TO 10,000
JOSEPH F. GRIBAUSKAS, vedėjas
ST. ANTHONY SAVINGS
AND LOAN ASSOCIATION
1447 S. 49 th COURT, CICERO 50, ILL./BI 2-1397, TO 3-8131

Pasinaudokite "Draugo" Classified skyriumi

Visi Pittsburgh'o lietuviai KLAUSO IR REMIA
Pittsburgh'o Lietuvių Katalikų Radijo Programą
vadovaujamą Lietuvos Vyčių Pittsburghe
JI TRANSLIUOJAMA IŠ STIPRIOS IR GALINGOS
WLOA
RADIJO STOTIES BRADDOCKS
Kiekvieną sekmadienį nuo 1:30 iki 2:00 val. p. p.
Visais reikalais kreipkitės šiuo adresu: Lithuanian Catholic Hour. Radio Station WLOA, Braddock, Pennsylvania.

LIETUVIŠKI ATVIRUKAI
Atvirukai yra nedidelio formato kelių spalvų. pagaminti "silk screen" būdu. Yra sekantys rinkiniai:

Vardadienio	10	atvir.
Gimtadienio	10	"
Padėkos	10	"
Užuojautos	10	"
Vestuvių	10	"
Vestuvių sukaktuvių	10	"
Padėka už užuojautą	10	"
Motinos Dienos proga	10	"

"Draugas" gali išpildyti užsakymus tik pilniems pakeliams (po 10 štukų) augščiau išvardintų atvirukų. Šių atvirukų gamintojas dar yra paruošęs vieną rinkinį maišytą, sudarytą iš vardadienio, gimtadienio, padėkos, užuojautos, vestuvių ir vestuvių sukaktuvių — viso 10 atvirukų. Atvirukų kaina $1.00 už pakelį.
DRAUGAS
4545 West 63rd Street
CHICAGO 29, ILLINOIS

Mes mokame 4½%
Kiekviena sąskaita ligi $10.000.- apdrausta Federalinėje Valdžios įstaigoje: Federal Savings and Loan Insurance Corporation
ant visų taupymo saskaitų
5%
ant Bonus sąskaitų
FEDERAL SAVINGS AND LOAN INSURANCE CORPORATION INSURED UP TO 10,000
MIDLAND SAVINGS
and Loan Association
4040 ARCHER AVE., CHICAGO 32
Phone: CL4-4470
August Saldukas Prezidentas

DAINAVOS ANSAMB. TALKININKAI IR VADOVAI

Jau nedaug dienų beliko iki Dainavos ansamblio sukaktuvinio koncerto Marijos Aukšt. mo kyklos salėje. Netruks prabėgti ir ta paskutinė savaitė ir Atvelykio sekmadienį dainaviečius pamatysime scenoje su dainomis ir taut. šokiais.

Netenka aiškinti, kad šis laikotarpis yra pats sunkiausias dainaviečiams ir jų vadovams. Dainos repeticijos, kurių nemaža vyksta ir Marijos Aukšt. mo kyklos salėje, atima jiems daug laisvo laiko. Jiems nėra kada ruoštis Velykų šventėms — asmeniški bei šeimyniniai reikalai turi laikinai išgaruoti iš galvų ir užleisti vietą ansamblio sukaktuvių minėjimo šventei - kon certui.

*

Dainavos ansamblis yra turėjęs ir turi nemaža žmonių, kurių darbas, rūpestis ir talka padėjo jam išsilaikyti 15 metų ir pelnyti puikių vaisių. Bandysime su dalimi iš jų susipažinti.

Visų pirma paminėtinas buvęs Dainavos ansamblio garbės pirmininkas dr. A. Gylys. Jis, būdamas Hanau stovyklos vadovybėje, padėjo dainaviečiam įvairiuose reikaluose, o atvykęs Amerikon, pagelbėjo sudaryti nemaža darbo - buto garantijų, pagal kurias daug ansambliečių atvažiavo Chicagon.

Administracinėje ansamblio srityje vienas iš didžiųjų darbuotojų yra ilgalaikis Dainavos valdybos pirmininkas Albinas Dzirvonas. Jį jau matome pirmoje ansamblio valdybos sudėtyje (1945 m.) vicepirmininku ir šiose pareigose jis išbuvo iki 1948 m. rugpiūčio 23 d., kada išrenkamas pirmininku. Atvykus Amerikon, nuo 1950 m. rug sėjo mėn. 2 d. jį vėl matome pirmininko pozicijoje iki 1954 m. lapkričio mėn. 5 d. Tada keliems metams pasitraukęs iš ansamblio vadovybės vėl į ją grįžta 1957 m. spalio mėn. 24 d. ir išbūna pirmininko poste iki 1958 m. rugsėjo mėn. 4 d.

Kalbant apie ansamblio vadovus, negalima pamiršti dviejų asmenų. Tai Jonas Paštukas, pirmininku išbuvęs nuo 1955 m. lapkričio 5 d. iki 1957 m. liepos mėn. 9 d., ir Vytautas Radys, perėmęs ansamblio vadovavimą 1958 m. rugsėjo 25 d. ir šias pareigas einantis iki šių dienų.

Dainaviečių veikla yra tampriai susijusi su Broniaus Jonušo vardu. Jeigu aukščiau minėtieji žmonės buvo nepamainomi administracinėje ansamblio plotmėje, tai šis buvo tvirtas ramstis muzikinėje srityje.

B. Jonušas buvo pirmasis ansamblio dirigentas, pradedant 1946 m. ir tose pareigose išsilaikęs 3 metus. Šio žmogaus rankose Dainavos choras išaugo į tvirtą dainos vienetą ir buvo plačiai žinomas Vokietijoje. Šiuo metu iš Vokietijos laikų B. Jonušą atsimenantieji dainaviečiai su pagarba mini jo vardą.

Dainavos muzikinėje srityje viena iš didžiausių figūrų yra Stepas Sodeika, atėjęs į dirigen to postą 1949 metais ir čia esantis dar ir šiandieną. Jo dideliu talkininku yra ir dirigentas Algis Šimkus, dar neperseniausiai įsijungęs į šias pareigas.

*

Norint aprašyti visus Dainavai talkininkavusius ar vadovavusius žmones, reikėtų paskirti daug laikraščio vietos. Tad čia reikia pasitenkinti tik jų suminėjimu: Vladas Adomavičius, Stefanija Radzevičiūtė, Juozas Žemaitis — dirigentai; Jonas Adomaitis, Alfonsas Gečas, Jeronimas Ignatonis, Faustas Strolia — dirigentų padėjėjai; Gasparas Velička, Antanas Škėma, Antanas Sprindys, Algirdas Kaulėnas — režisoriai; J. Žygas, L. Valiukaitė, P. Giedrienė, I. Eidrigevičiūtė-Sprindienė, I. Ralienė — taut. šokių vadovai ir kt.

Galimas daiktas, jog šis sąrašas nėra pilnas, tačiau 15 ansamblio gyvavimo metų laikotarpis juk nėra viena diena, o vardai ir veidai iš atminties kar tais ima ir išblunka. **E. Šul.**

Cicero, Illinois

SVARBI SAVAITĖ

Po Velykų pirmoji savaitė Cicero lietuviams ir iš viso piliečiams labai reikšminga. Antradienį balandžio 4 d. Cicero meiste buvo valdžios įvairių pareigūnų rinkimai, trečiadienio vakare balandžio 5 d. SLA 301 kuopos svarbus susirinkimas, penktadienio vakare, balandžio 7 d. Lietuvių Raudonos Rožės Klubo svarbus susirinkimas. O svarbiausia tai, kad šeštadienį, balandžio 8 d. ir vėl balsavimai, tai Mokyklų tarybos pareigūnų rinkimas. Svarbu, kad lietuvis Kazys Genis kandidatuoja į minėtus pareigūnus. Paremkime jį savo balsais, balsavimai įvyks mokyklų patalpose.

Būkime pasirengę ir Lietuvos Kareivių Draugystės rengiamam smagiam ir įdomiam parengimui, kuris įvyks šeštadienio vakare, balandžio 15 d. Šv. Antano parapijos salėje. Bus rodomi filmai iš Dan Kuraičio kelionių po įvairius kraštus pasaulyje. **J. Tarulis**

SKAUTAI

APDOVANOJIMAI

Remiantis LSB vadijos nutarimu, LSB VS, Vasario 16 šventės proga, sekančius LSB vadovus ir rėmėjus apdovanojo garbės ženklais:

"Už nuopelnus" ordenu su rėmėjo kaspinu: Joną Antanaitį, "Džiugo" tunto skautų tėvų komiteto pirmininką, Melbourne, Australijoje.

Dr. Antaną Kavecką, ilgametį Džiamborės Fondo ir "Skautų Aido" rėmėją, London, Ont. Canada.

"Už Nuopelnus" ordenu: ps. Antaną Dundzilą, už pavyzdingą darbų atlikimą "Žalgirio" vietininkijoje, Los Angeles, Calif., USA.

"Tėvynės Sūnaus" žymeniu: ps. Česlovą Kiliulį, Bostone, už didelį ištvermingumą vadovo pareigose vienetuose, stovyklose ir "Skautų Aido" platinime. S.v.v.s. Vytautą Dilbą, Bostone, už pavyzdingą darbą skautų vyčių draugovėje.

"Vėliavos" žymeniu: sklt. Augirdą Manomaitį, Bostone, sklt. Arvydą Vaičjurgį, Bostone, v. sklt. Manfredą Prišmantą, Kennebunkporte, s.v. psklt. Zigmą Šermukšnį, Worcesteryje, visus už gerą pareigų atlikimą.

"Pažangumo" žymeniu: psklt. Rimą Manomaitį Boston, psklt. Vytautą Tamošaitį Bostone, skautą Tomą Daugirdą Bostone, visus už nuopelnus ruošiant Rajono stovyklą.

INKARO ŽENKLO KOMISIJA

LSB Jūrų Skautų skyriaus vedėjo pristatymu, LSB VS patvirtino 1961 sausio 31 penkių metų kadencijai sekančios sudėties jūrų skautų šakos garbės žymenio "Inkaro Ženklo" komisiją: jūr. v. s. A. Aglinskas — pirm., jūr. v. s. K. Aglinskas, jūr. v. s. L. Knopfmileris, jūr. v. s. V. Petukauskas, jūr. v. s. B. Stundžia.

NAUJAS "ŽVALGO" NUMERIS

Šiomis dienomis "Skautybės Kelio" redakcija gavo naują Los Angeles skautų leidžiamo laikraštėlio Nr. 5. Įžanginis straipsnis parašytas Ramiojo Vandenyno Rajono Vado Vlado Pažiūros, Kaziuko mugės aprašymas s. v. Barmienės ir toliau seka gana įdomūs klausimai ir atsakymai apie skautybę ir Lietuvą jaunosios kartos skautų -čių. **P.**

— **Lietuvių Studentų Skautų Sąjunga** yra pakviesta dalyvauti šiais metais rugpiūčio mėn. Londone įvykstančiame pasaulio akademikų skautų sąskrydyje "Witan" kaip viena iš pirmųjų ir seniausių tautų turinčių akademinį skautavimą. C. V. deda visas pastangas, kad būtų rasta galimybių mūsų nariams tame sąskridyje dalyvauti. Tai reprezentuoja mūsų tautos ir organizacijos pasaulinėje plotmėje.

— **ASS CV nutarimu** šių metų liepos 3-10 dienomis Chicagos apylinkėse įvyksta didžiausia sąjūdžio vasaros stovykla — suvažiavimas tema: ..."mes susitiksime pasaulio lietuvių sostinėje — lietuviškoje Chicagoje". Kaip žinote iš spaudos, liepos 2 dieną Chicagoje vyksta dainų šventė ir, bendrai paėmus, lietuvių Amerikoje tam savaitgaly susikoncentravimas Chicagos mieste. Diena po to, prasidės mūsų vasaros stovykla — suvažiavimas ir tęsis visą savaitę. Pagal jau turimas žinias suplauks tūkstančiai Amerikos lietuvių į šią kolosalinę tautos šventę — manifestaciją, kuri taipogi pritrauks ir mūsų Sąjungos daug narių. Prašyčiau jau dabar pradėti raginti vienus kitus dalyvauti šioje didelėje dainų šventėje ir po to, sąjūdžio vasaros stovykloje — suvažiavime. Rengėjai tvirtina, kad viskas daroma kaip per Jaunimo kongresą prieš kelis metus Chicagoj. Penktadienį ir šeštadienį prieš dainų šventę bus didžiuliai susipažinimo vakarai "studentiškos dainų šventės". Patartina jau dabar susitvarkyti su atostogomis, kelione, bei nakvyne Chicagoj. Platesnė ir išsamesnė informacija jus pasieks per rengimo komisiją greitu laiku. **S.S.S. C.V.**

Platinkite "Draugą".

įdomiausias romanas

VYTAUTO ALANTO

TARP DVIEJŲ GYVENIMŲ

Stipria intriga, ryškiais charakteriais, patriotine idėja — planingai atkeršyti lietuvių skriaudėjams bolševikams — patraukia kiekvieno lietuvio širdį. Tai yra šauniausia lietuvio rašytojo giesmė apie didvyriškus Lietuvos garbės gynėjų partizanų ir partizanių žygius.

462 psl. Kaina $4.50 dol.

Išleido Liet. Knygos Klubas.

Gaunama DRAUGE
4545 W. 63rd St., Chicago 29, Ill.

KIEKVIENAM
biznieriui-profesionalui
reikia
Gražių vizitinių kortelių
DRAUGAS
spausdina tokius dalykėlius gražiai, greitai prieinama kaina
Kreiptis į DRAUGĄ
4545 W. 63rd St., Chicago 29, Ill.
Skambinkit LUdlow 5-9500

50 METŲ PAMINĖJIMO
KONCERTAS
Dalyvauja — Rašytojai: K. Bradūnas, A. Vaičiualitis, L. Žitkevičius, V. Bogutaitė, D. Brazytė, J. Švabaitė, solistė Prud. Bičkienė, pian. Mong. Motekaitis. Dailiojo žodžio pertiekėjai: Z. Kevalaitytė, I. Paliokaitė ir A. Velickaitė.
Koncertas įvyksta balandžio 15 d. 7 val. vak.
JAUNIMO CENTRE, 5620 S. Claremont
Pakvietimus įsigyti pas J. Karvelį, Terroje, Marginiuose ir prie įėjimo. Kainos suaugusiems $2.50, stud. ir moksl. 1.50.

MOKAM AUKŠTUS DIVIDENDUS ANT VISŲ TAUPYMO SĄSKAITŲ!
INDĖLIAI APDRAUSTI IKI $10.000.00
Paskolos ant namų nuo vieno iki dvidešimties metų — lengvais mėnesiniais atmokėjimais
BRIGHTON SAVINGS AND LOAN ASS'N
4071 Archer Ave. CHARLES ZEKUS, Sect'y LA 3-8248
VALANDOS: Kasdien nuo 9 iki 4:30; Ketvirtadieniais 9 iki 8 v. vak. Trečiadieniais uždaryta

CRANE
SAVINGS AND LOAN ASSOCIATION

B. R. PIETKIEWICZ, Pres.
2555 West 47th St. Tel. LAfayette 3-1083
PLENTY OF FREE PARKING
4 1/4%
NEŠA INVESTAVIMO SĄSKAITOS
Mokami nuo vasario 1 d., 1960
PINIGAI ĮNEŠTI IKI 15 D. PELNO NUOŠIMČIUS NUO 1 D.
Dividendai mokami sausio ir liepos mėn. 1 d.
VALANDOS: PIRMAD. ir KETV. ..... 9 v. r. iki 8 p. p.
ANTRAD. ir PENKTAD. ..... 9 v. r. iki 5 p. p.
ŠEŠTAD. 9 v. r. iki 12 v. d. Trečiad. uždaryta.

TV, RADIJAI, STEREOFONINIAI HI-FI, VOKIŠKI APARATAI. TAISYMAS IR PARDAVIMAS
FRANK'S TELEVISION AND RADIO, INC.
3240 South Halsted Street Tel. CA 5-7252

1909 1961
Taupyk Stipriausioje
CHICAGOS TAUPYMO BENDROVĖJE!
4 1/4% Dividendas mokamas visoms santaupoms
Turtas $80,000,000.00
Atsargos Fondas ... $7,500,000.00
Justin Mackiewich, Chairman of the Board
Justin Mackiewich, Jr., President
FREE PARKING

VALANDOS: Kasdien įskaitant šešt. nuo 9 val. ryto iki 4 val. po pietų. Ketvirtadieniais nuo 9 val. ryto iki 8 val. vakaro. Trečiadieniais visai neatidaroma.

Lietuvių Prekybos Namai
FURNITURE CENTER, INC.
Marquette Parke 6211-19 S. Western Ave., PR 8-5875
Naujoji įmonė randasi tarp Chicago Savings & Loan Taupymo b-vės ir Sears Roebuck, tame pat bloke ir toje pat gat. pusėje kaip Sears, East-rytų gat. pusėje.
PERSPĖJAME: Nebūkite suklaidinti — mūsų įmonė randasi rytų-East gatvės pusėje, nes vakarų gatvės pusėje baldų krautuvės ėmė vartoti Furniture Center vardą. Ant mūsų krautuvės durų 6211-19 S. Western Avenue be Furniture Center, Inc., dar užrašyta — J. LIEPONIS.
Nuoširdžiai dėkojame Chicagos ir tolimų apylinkių lietuviams už nuoširdų ir gausų mūsų rėmimą per 10 metų. Dabar Jūs galite pasidžiaugti, kad neveltui lietuvių prekybos namus remiate. Naujoji krautuvė užima 5 lotus ir yra moderniškiausia Chicagos Southwest dalyje.
Prekės naujausios ir geriausių fabrikų už žemiausias kainas — įsitikinkite apsilankę.
PUIKIAUSIAS PASIRINKIMAS: Sofų – Fotelių – Sectionals – Miegamųjų – Valgomojo Kambario Baldų - Kilimai siena nuo sienos ir įvairių dydžių – Šaldytuvų – Frigidaire ar General Electric - Televizijos aparatų – Vokiškų stereo, Telefunken, Saba, Blaupunkt, Virtuvėms Setų, Pečių.
VISKAS NAMŲ ĮRENGIMUI
KAS TIK TURI GERĄ SKONĮ — VISKĄ PERKA PAS LIEPONĮ
Furniture Center, Inc.
MARQUETTE PARKE
6211-6219 So. Western Ave. PRospect 8-5875
BRIDGEPORTE — ved. Ed. Rudaitis
3207 So. Halsted Street VIctory 2-4226

UŽDAROMA
MARQUETTE FURNITURE CO. BALDŲ KRAUTUVĖ
6222 South Western Avenue (prie 63-čios)
Chicago 36, Ill. Tel. PRospect 8-8526
Pasinaudokite šia nepaprasta proga nusipirkti jums reikalingus baldus už neišpasakytai žemas kainas
Viskas išparduodama pigiai, nes krautuvė uždaroma

Planingas taupymas visada moka gerus
DIVIDENDUS!!
Nuo 1905 metų, tai yra, nuo pirmos įsikūrimo dienos,
MUTUAL FEDERAL SAVINGS
nuolat išmokėjo aukštus nuošimčius savo taupytojams
4 1/4% Metinis dividendas už santaupas visose sąskaitose!
PRADĖKITE TAUPYTI ŠIANDIEN
Mutual Federal Savings and Loan Association
Chartered and Supervised by the United States Government
2202 West Cermak Road, Chicago 8, Illinois
Phone: VIrginia 7-7747 JOHN J. KAZANAUSKAS, Pres

Greer Garson yra nominuota Oskaro premijai. Čia matyti scena iš filmo "Sunrise at Campobello". (UPI)

KOVA PRIEŠ TIKYBĄ — KOVA PRIEŠ LIETUVYBĘ

(Atkelta iš 1 psl.)

Kaip mes turime reaguoti?

Metus pirmąjį žvilgsnį į šitokią būklę krašte, atrodo, kad mes Vakaruose esame bejėgiai ir niekuo negalime pagelbėti terorizuojamai mūsų tautai. Bet tai netiesa. Ir komunizmas turi labai jautrių vietų, kurias ir mes galime užgauti. Jautrausioji vieta, tai laisvojo pasaulio opinija. Mūsų pareiga — **skelbti laisvojo pasaulio tautų vadams ir visiems žmonėms bolševikų melus, priespaudą, terorą, tikėjimo persekiojimą.** Skelbti visomis prieinamomis priemonėmis. O tos priemonės šiuo laiku yra tokios:

1. Visuose kraštuose per sve timtaučių katalikų vyskupus ir kunigus siekti, kad bažnyčiose būtų pravestos maldos dienos prieš tikėjimo persekiojimą pavergtoje Lietuvoje. Suteikti vietos kunigams reikalingos medžiagos apie tikėjimo persekiojimą ir prašyti, kad per maldos dienas ta medžiaga būtų panaudota per pamokslus;

2. Siųsti tuo reikalu peticijas, protesto rezoliucijas ar paprastus laiškus visų laisvojo pasaulio kraštų vyriausybėms, mums palankioms įtakingoms asmenybėms, Jungtinių Tautų atstovams, radijams bei įtakingajai spaudai;

3. Dėti pastangas, kad apie tai rašytų svetimųjų spauda;

4. Kviesti į šią akciją prisidėti ir ne katalikus lietuvius, nes naujuose bolševikų metoduose glūdi pavojus ne tik tikėjimui, bet dar daugiau pačiai lietuvybei.

Visą šią akciją turėtų vesti kiekvieno krašto katalikų para pijos, PLB kraštų centrai ir apylinkės, visos lietuviškos organizacijos. Žinoma, į šią akciją labiausiai turėtų įsijungti mūsų diplomatija, vyriausieji politiniai ir bendruomeniniai or ganai. Ypatingas dėmesys kreiptinas į mums palankią kraštų atstovus Jungtinėse Tautose, prašant, kad naujuosius įvykius pavergtoje Lietuvoje iškel tų Jungtinių Tautų forume. Daugelis atstovų į tokius mūsų prašymus nereaguos, tačiau jei atsirastų bent vienas, kuris mū sų prašymą patenkintų, tai būtų jau daug atsiekta. Tokia ak ciją vesti ne tik šiuo momentu, bet nuolatos, o ypačiai susirenkant naujam Jungtinių Tautų posėdžiui.

Vis prisiminkime mūsų įspūdingą akciją Vatikane, susiaurinus Lietuvos pasiuntinybę. Tuomet reagavome spontaniškai visi, nekreipdami dėmesio į savo pasaulėžiūrinius įsitikinimus. Bet Vatikano atvejis tiesiog negalima lyginti su baisiais įvykiais krašte, kurie tai ko tiesiog palaužti mūsų tautos egzistenciją. Už tai dabar išvystykime akciją dar didesnę, vieningai, be pasaulėžiūrinių skirtumų. Lietuvos ateitis juk mums visiems vienodai rūpi. Bendromis jėgomis vis šį tą atsieksime, ar tent padarysime Lietuvos klausimą populiarų vi suose laisvuose kraštuose, ko bolševikai labai bijo.

Reikia manyti ir tuo ėti vil tį, kad bolševikų naujos pastan gos prieš tikėjimą (ir tautiškumą!) nebus sėkmingos, nes kiekviena sustiprinta akcija iššaukia ir stipresnę reakciją. Gali būti ir priešingos pasėkmės. Bolševikai, taip plačiai pradėję pulti tikėjimą, gali atkreipti į jį didesnį jaunimo dėmesį teigiama prasme, nes tuo pačiu tikėjimas dar daugiau po puliarizuojamas ir rodoma jo ypatinga reikšmė gyvenime. Reikia tikėti, kad mūsų broliai pavergtoje Lietuvoje atlaikys ir šį smūgį, kaip atlaikė kitus iki šiol. Tik ir mes turime ir galime minėta prasme ateiti jiems į pagalbą. Tai yra ir vienas pagrindinių mūsų tremties Vakaruose uždavinių. (ELI)

PAJIEŠKOJIMAS

LIETUVOS GENERALINIO KONSULATO NEW YORKE PAJIEŠKOMI ASMENYS:

Budraitytė-Bakanovec, ar Abakanovec Elena, iš Andriejavo, gyveno Phillipsburg, N. J.

Dulevičius Leonas. Mečislavo sūnus, iš Pasvalio.

Kaupas Kazimieras

Kazlauskas Jonas, Leono ir Zosės sūnus.

Levinskas Juozas, g. Kaune 1916 m.

Mackevičius Petras, Mykalojaus sūnus.

Mulevičius Jonas, agronomas, kilęs iš Pabaisko vl., Ukmergės apskr.

Norgilas Vincas, kilęs iš Sartininkų parap., Tauragės apskr.

Vaškelis Jurgis, gyvenęs Kaune, dingęs 1944 m.

Vilutienė Liudvika, gyvenusi West Pullman, Chicago, Illinois.

Jieškomieji arba apie juos žinantieji maloniai prašomi atsiliepti:

CONSULATE GENERAL OF LITHUANIA
41 West 82nd Street
New York 24, N. Y.

Rozalija Mazurevičiūtė, gyv. Šiauliuose, jieško **ŠATKŲ, Henriką ir žmoną Sofiją,** arba jų vaikus Aldoną, ir Henriką. Prašomi atsiliepti šiuo adresu: M. Aksenavičius, 4061 S. Campbell Ave., Chicago 32, Ill.

Jieškoma BRONĖ BAJORENAITĖ, gim. Šilalės miestely, Tauragės apskrity.

Jieškomoji, arba apie ją ką nors žinantieji, prašome pranešti **Stasiui Bajorinui, 118 Havelock St., Toronto, Ont. Telefonas LE 2-1025.**

MARQUETTE PARKO CENTRE

Pavasariui artėjant, parduos gerą lotą ant kampo ir šalia medinį 6 kamb. namą už $22,000.

Miela matyti gražų didelį 2 po 6 kamb. mūr. namą su mūr. garažu. Alyva šild. $31,300.

Nereikės girti švarų 5 butų mūr. ant kampo. Visi gražūs butai. $6,000 nuomos. Kaina $54,000.

Laikas pinigai. Stai naujas mūras. 6 butai. Apie $10,000 nuomos. Kaina $82,000.

Apsimoka gauti $14,000 grynų pajamų kasmet iš 40 kamb. roominghouse. Įmokėti $25,000.

Vėl kelkis iš buto su šeima. Štai švarus 6 kamb. didelis mūras prie parko už $23,300.

Geriau žiūrėkite naują modernų 2-jų butų mūrą su garažu priešais parką už $46,600.

Rytoj jau nebus. Galima pirkti 3-jų butų mūr. su atskirais gazo šildymais ir nauju garaž. už $27,500

Mūro rezidencija ant plataus sklypo. Gazu šild. Garažas. $17,500.

Keli blokai nuo mūsų ofiso biznių mūro namas. 3 butai ir restoranas. Alyva šildymas. $25,900.

Nekasdien pasitaiko 2-jų butų, 1½ aukšto beveik naujas mūr. už $28,500. Naujas rajonas prie Archer Ave. Yra garažas, geležinė tvora. gazu šildymas, "recreation basement".

Savininkas išvažiuoja ir parduoda pernai statytą 3-jų miegamųjų mūr. su visais baldais už $21,000.

Ir vėl proga — 3 butai ir biznis prie pat Marquette Parko. Didelis gražus 2-jų aukštų mūras. $32,700.

6 kambarių mūras ir garažas, daug priedų ir patogu. $19,600.

Naujas 5½ kamb. mūras. Gražus. Arti mokyklos. $18,800.

Didelis modernizuotas švarus 2 butų mūras ir garažas $33,500.

Didelių 4 butų mūras, naujas alyva šildymas, garažas $45,000.

Šešių butų 2 aukštų mūras, visi gražūs geri butai $66,000.

PILDOME INCOME TAXAS

K. VALDIS REAL ESTATE

2655 West 69th Street, Tel. RE 7-7200 arba RE 7-8534

JEI TIK GERO NAMO REIK,

TU PAS SIMKŲ TIK UŽEIK.
JEI UŽEITI PER TOLI, TAI PASKAMBINTI GALI;
JIS PAS TAVE ATVAŽIUOS, NEMOKAMAI APSKAIČIUOS.
JEI REIK, PLANĄ PADARYS — GERAI, PIGIAI PASTATYS.

V. ŠIMKUS

2618 W. 71st Street. Tel. PR 8-4268 ir TE 9-5531

DĖMESIO!

ŠILDYMAS

A. Stančiauskas instuliuoja visų geriausių Amerikos firmų gazu ir alyva kurenamus pečius (furnaces), visų dydžių oro vėsintuvus bei Air Conditioners ir atlieka visus skardos darbus

7304 So. Rockwell Street
Tel. GRovehill 6-7875

SHUKIS REALTY

6433 S. Pulaski St.
Tel. LUdlow 5-5900

Parduoti, pirkti ar išmainyti namus galite Čikagoje ar jos priemiesčiuose.

Turime nuosavybių visur, taip pat turime ir klientų, kurie nori pirkti.

Kreipkitės į mūsų raštinę, kur gausite geriausią patarnavimą.

Brighton, Gage ir Marq. Park. Mūr. 2x5 kb. c. š. dvig. lot—$27.900
Mūr. 6 ir 5 kb. c. šild. gar. pigiai.
Med. 2x5 kb. lux įren. dvil.—$19.900
Pasirinkimas gerų ir pigių namų, todėl pirkdami namus būtinai patikrinkite mus.

BUDRECKAS

4081 ARCHER AVE. LA 3-3384

„VIKDO" Heating Co.

Įrengia naujus ir perstato senus visų rūšių namo apšildymus, pečius (furnaces), gas ir alyvos "conversion burners", vandens "boilers", vandens nutekėjimo rinas (gutters) ir atlieka visus darbus susijusius su namų apšildymu.

4444 S. WESTERN AVE., Chicago, Ill. VI 7-3447 — D. Zakauskas. Cicero tel. OL 2-2017 — V. Šnuopys.

Dėmesio, nuosavybių savininkai

Namus ir žemę pirkti, parduoti ir išmainyti galite per mus.

Turime didelį pasirinkimą naujų ir senų namų.

Šalia Marquette parko greit bus baigtas dviejų aukštų namas. Labai modernus, gerai išplanuotas išnuomavimui, su atskirais įėjimais ir maudyklėm. Aukštas rūsys, platus kampinis lotas, iškelti vamzdžiai ir daug kitų priedų.

Perkame žemės sklypus. Nėra jokių išlaidų pardavėjui.

COLUMBUS REALTY CO.

LAPKUS BUILDERS, INC.
LU 1-0400
6440 So. Pulaski Rd.

RITE-WAY SEWERAGE CO.

DARBAS GARANTUOTAS

Potvynių kontrolė — Iškelti vamz. Vamzdžiai — sewers & drains elektriniais įrankiais išvalomi ir pataisomi

Tel. RE 5-2462. Apsk. nemokamai Frank Gerčas, 5029 S. Laramie

MARQUETTE PARK

Prie 69-os ir Lawndale mūr. 6 kamb. rezidencija. 15 m. senumo. Gazo šiluma. Ant plataus sklypo. Pirksite įmok. $3,500. **Kaina $18,500.**

Mūrinis 5 kamb., 15 m. senumo. Pirksit su mažu įmokėjimu. $15,500.

Mūrinis 6 kamb. Centr. šildymas. Garažas. $18,300.

VAINA REALTY

6540 So. Western Avenue
REpublic 7-9515 arba REp. 7-4639

Mūrinis 2 butų namas po 7 kamb., kampas, 40x125 p. sklypas. 3 auto mūr., apšild. garažas. Ekstra didelis kamb. rūsy, atskiras įėjimas, 2 apšild. sistemos. Visi "improvements" išmokėti. Liet. apyl. Ciceroje. Kaina $35,800. Steve W. Michaels, 5125 W. Cermak Rd., Cicero, telef. OLympic 6-1631.

Lietuvos istorija

Dr. Daugirdaitė-Sruogienė,

vadovėlis lituanistinėms mokyk loms ir tėvams, vaikus su Lietuvos praeitimi norintiems supažindinti namuose. Knyga iliustruota, kietais viršeliais, 204 pusl. Kaina $3.

DRAUGAS
4545 W. 63rd Street
Chicago 29, Illinois

RADIO PROGRAMA

Seniausia Lietuvių Radio Programa Naujoj Anglijoj, iš stoties WLYN, 1360 bangos, veikia sekmadieniais nuo 1:30 iki 2:00 val. po pietų. Perduodama: Vėliausių pasaulinių žinių santrauka ir komentarai, muzika, dainos ir Magdutės pasaka. Programą veda Steponas J. Minkus. Biznio reikalais kreiptis į Baltic Florists — Gėlių bei dovanų krautuvę, 502 E. Broadway, So. Bostone. Telefonas AN 8-0489. Ten gaunamas ir Draugas.

Perskaitę "Draugą", duokite jį kitiems pasiskaityti.

IŠNUOMOJAMA — FOR RENT

NAMŲ SAVININKAI

TARPININKAUJAME
BUTŲ IŠNUOMAVIMUI
PATARNAVIMAS VELTUI
TURIME LAUKIANČIŲJŲ SĄRAŠĄ

BELL-VARPAS Real Estate
6455 S. Kedzie — Prospect 8-2283

VYRAI IR MOTERYS

Reikalinga moteris prie 1½ m. mergaitės, Marquette Parke. Gali gyventi vietoje. Teirautis tel. REpublic 7-9344

VYRAI IR MOTERYS

Reikalinga moteris ar vyras arba vedusių pora prižiūrėti namus. Dėl sąlygų kreiptis:
M. J. KIRAS
2419 West Potomac Ave.
Chicago 22, Ill.

Lietuvių tautos tauriausios asmenybės **Arkivysk. Jurgio Matulaičio-Matulevičiaus**

UŽRAŠAI

TRIJOSE DALYSE:

I. Užrašai: Mintys, pastabos, pasiryžimai. Čia kaip tik atsiskleidžia Arkivyskupo Jurgio gilus tiesos įžvelgimas bei visiškas pasiaukojimas tarnauti Dievui, Bažnyčiai ir sielų išganymui.

II. Laiškai. Tai įvairiems asmenims rašytų laiškų ištraukos, gyvenimiškos išminties perlai, išreikšti patarimų, paraginimų ir paaiškinimų formoje.

III. Vilniuje. Žvilgsnis į Arkivyskupo kančias perneštas senojoje Lietuvos sostinėje, kur Jis stengdamasis būti visiems visakuo, kad visus laimėtų Kristui, daugiausia yra nukentėjęs.

Knyga turi 220 pusl., pavėiksluota ir įrišta į kietus viršelius. Kaina $2.50.

Užsakymus su pinigais siųskite:
"DRAUGAS"
4545 W. 63 St., Chicago 29, Ill.

CLASSIFIED AND HELP WANTED ADS

REAL ESTATE

Marquette Pk. 2 po 5 kamb., tik 8 m. mūras. Karšto vandens alyvinė šiluma. 2 auto gar. Užpakaliniai laiptai vidun namo. Vertas daugiau, bet parduoda už $38,000.

Marquette Pk. 50x50 p. mūras su trim bizniais. Tik 5 metų senumo. Ilgalaikės nuomos. Gerai išdirbtas likerio biznis, kurį galima būtų perimti kitais metais. Dabar mokėsite tiktai už pastatą.

3 metų naujas 5½ kamb. geras mūrinis namas. 2 auto garažas. o jame motorlaivis su visais priedais. Apžiūrėkite greitai. Geras pirkinys.

57th ir Kostner 1½ a. 5 kamb. mūras. Garažas. Kiemas gražiai sutvarkytas. Pilna kaina tiktai $17,400.

Marquette Parke 6 kamb. mūrinis bungalow. 3 mieg. Norint išnuomoti vienas mieg. turi atskirą įėjimą. Rūsi remontuotinas 3 kamb. Garažas. $19,200.

Į vakarus nuo Marquette Pk. 4 mieg., gar. Erdvus sklypas. $23,500.

Marquette Pr. 2 po 6 kamb. Garažas. Naujas stogas ir tuckpointing. $31,000.

S. J. MATAS

REAL ESTATE
10043 South Western Ave.
Ofiso BE 3-8252, rez. PR 6-6298
SKYRIAUS ADRESAS —
2714 N. California Av. SP 2-0908

Prie 80-os ir Morgan, puikus 2 po 6 kamb. mūr. namas. 2-jų kamb. garažas. Alyva apšild. Skubiai parduodamas dėl mirties. Pilna kaina $26,000. Dėl smulkesnių informacijų, kreiptis Grigas Real Estate

Dėmesio! Vienas biokas nuo mūsų raštinės naujas 1½ aukšto mūrinis namas. Dėl tolimesnių informacijų prašome kreiptis asmeniškai mūsų raštinėje. Kaina $32,500.

Marquette Parko centre 5 kamb moderniškai įrengtas bungalow. Metiniai taksai $200.00. Pilna kaina $18,900.00.

Prie 71 ir Sacramento gat. 7 metų 1½ aukšto mūr. namas. Namas liuksus įrengtas. Apsauga nuo potvynio. Gazo šiluma. 2 auto garažas. Sklepas pilnai įrengtas, baras, virtuvė, išvietė ir daug kitų patogumų. Pilna kaina $25,750.00.

Gražiai įrengtas 7 kambarių mūrin. bungalow. Gazo šiluma. Žieminiai langai. 2 išvietės. 2 auto garažas. Daug kitų priedų. Kaina $18,900.00.

Marquette Parko centre 5 metų ant plataus sklypo 3 butų liuksus namas. 1 po 6, 1 po 4, 1 po 2 kamb. Namas yra originalios statybos. Gražiai įrengtas sklepas. 2 atskiri gazo pečiai. 2 auto garažas ir gatvės įvažiavimas.

Gage Parke 9 metų mūrinė rezidencija su 2 auto garažu. Moderniškai įrengta, gazu apšildoma, arti bažnyčios ir mokyklų, puikus susisiekimas. Savininkas nupirko biznį ir turi skubiai parduoti su dideliu nuostoliu. Pilna kaina tik $16,750.

Brigton Parke 2 aukštų mūrinis namas su 2 auto mūr. garažu. Naujas alyvos pečius. Taksai žemiau $300.00. Laukiame rinto pasiūlymo. Turime keletą lotų Marquette Parko rajone

A. J. GRIGAS

REAL ESTATE — INSURANCE — NOTARY PUBLIC
2501 West 69th St., Chicago, Ill.
Visi telefonai HEmlock 6-2500

Įvairių prekių krautuvė duodanti per $500 pelno mėn. ir 7 kamb. liuksus butas mūr. name. Garantuotas darbas ir pajamos.

Geras mūr. 2 a. Pirmam bizniui patalpos, antram — 2 butai po 4 k. Tik $12,000.00.

9 m. 1½ a. mūr. 6 ir 4 kamb. Viskas luxus įrengta. Platus skl. Dvi šild. sist. Apsauga nuo potvynio. 2 maš. gar. Prie mokyklų ir susiek. Kaina — nuderėta.

Brighton Parke, 2 a. mūr. 2x4 ir 3 beis. Platus sklypas. Garažas. $24,500.00.

PILDOME INCOME TAX

ŠIMKUS

REAL ESTATE, NOTARY PUBLIC
4259 So. Maplewood Ave.
Telef. CL 4-7450 arba YA 7-2046

Perkant ar parduodant nekilnuojamą turtą-Real Estate — pirma pasitarkite su mumis dėl greito ir sąžiningo patarnavimo.

TALMAN REALTY CORP.
2625 W. 71st Street
Chicago 29, Illinois
Tel. REpublic 7-9400

3 butų mūr. 6—5—2½ kambarių. Plytelių vonios. Alyva šild. Garažas. $175 mėn. pajamų ir sav. 6 kamb. butas. Arti 62-os ir Kedvale. $28,900.

6 butų mūr. 60 p. sklypas. Aliuminiai langai. Aukštos pajamos. Marquette Parke. $64,900.

3 butų mūr. po 4 kamb. Vandens apsėmimo kontrolė. Garažas. Arti 64-os ir Cicero. $210 mėn. pajamų. Tuoj pat galima užimti 1 butą. $19,900.

5 butų mūr. Gerame stovyje. Marquette Parke. $49,500.

5 kamb. namas. 3 mieg., 33 p. sklypas. Vonia su spalvotais įrengimais. Alyva šild. Arti 65-os ir Homan. $16,900.

7 kamb. mūr. Modern. vonia. Alyva šild. Garažas. Arti 62-os ir S. Washtenaw. $19,500.

INCOME TAX SERVICE
Draudimo Agentūra Patarnauja
Visais Draudimo Reikalais
J. BACEVIČIUS

BELL-VARPAS

REAL ESTATE
General Insurance. Notary Public
6455 SO. KEDZIE AVENUE
Tel. PRospect 6-2283

Apsimoka skelbtis "DRAUGE", nes jis plačiausiai skaitomas lietuvių dienraštis. Gi skelbimų kainos visiems prieinamos.

REAL ESTATE

A. KATILIUS

REAL ESTATE
2456 W. 69th Street
Tel. RE 7-8399

Patarnauja perkant, parduodant nuosavybes. Parūpina mortgage. Business Bookkeeping. Notary Public.

INCOME TAX SERVICE

Gerai išplanuotas 3 butų mūr. $150 pajamų ir gražus butas savininkui. Atskiros naujos gazo šild. sistemos. Garažas. Žemi taksai. Įmokėti apie $7,000.

Saulėtas 6 kamb. mūr. bungalow. Arti Marq Parko liet. mokyklų ir bažn. Viskas moderniška. Kaip naujas gazo - karštu vandeniu šildymas. Nebrangus, tad užtektų nedidelio įmokėjimo.

Puikus 8 butų apartmentinis Marquette Parke. Virš $10,000 m. pajamų. Palankios finansavimo sąlygos. Nebrangus, pelningas. Saugiausias investavimas šiandien!

Tvarkingas, švarus, 1½ aukšto mūr. Gage Parke. 6 ir 3 kamb. butai. 2 maž. garažai. $20,800.

Šviesus 2-jų aukštų mūr. (5 ir 6 kamb.), 2 maš. mūr. garažas. Gage Parke. $23,800.

Tvirtas, naujai apkaltas ant plataus sklypo 2-jų butų (4 ir 6 k.) namas skubiam pardavimui už $13,900.

J. STONKUS, R.E.

2617 W. 71 st St
HE 6-1517 arba PR 8-1595

REAL ESTATE-INSURANCE

NORKUS & ASSOCIATES
2405 W. 51st Street
WAlbrook 5-5020
Vak. PR 8-2579
PILDOME INCOME TAKSUS

GRAŽUS IR TVARKINGAS
2x4 mūr. 2 auto garažas. Rūsys, pastogė. Ir dar ekstra 25 pėdų sklypas. $31,500.

TIK $11,500
Į rytus nuo Western ir 71-os gerai sutvarkytas med. 5 kamb. namas su rūsiu.

JEIGU MANOTE IŠSIKELTI
Iš senos apylinkės į naujesnę — būtinai pamatykite šį 7 metų 5 kmb. gazu šildomą mūr. namą su 2 auto garažu ant plataus sklypo netoli Harlem ir 58-os!

5 & 6 KAMB. MARQUETTE PK.
Tvarkingas 2 aukštų mūr. Gazo šiluma. Alum. langai. Garaž. $30,500.

GERAI PRIŽIŪRĖTAS
Mūr. bungalow su 3 miegamais Marquette Pk. kolonijoje arti liet. mokyklos, bažnyčios, parko ir krautuvių. Naujas šildym. gazu. $19,500.

MARQUETTE PK. CENTRE
2x4 1—4 ir 3 kamb. rūsyje. $170 mėn. pajamų ir butas savininkui. $31,000.

PILDOME INCOME TAKSAS

P. LEONAS

REAL ESTATE
2735 West 71st Street
Tel. WAlbrook 5-6015

7 butai. Medinis. Tik už $5,000. $167 pajamų ir savininkui butas. 20-os ir Peoria Ave. apylinkėje. Pigesnio niekur negausite.

Jieškote šviesos, erdvės, sodelio, gėlių? Turime puikią vietą Gage Parke. 2 butai: 5 kamb. ir 5 kamb. anglišk. sklepe. Kaina žema—$20,000. Paskubėkite!

Kodėl neturėti darbo namie? Med. namas ir geležies prekių (hardware) krautuvė. Pirksite geriausiomis sąlygomis ir nebijosite atleidimo iš darbo.

Mūrinis, 1½ aukšto, 2 po 5 kamb. 53-čia ir Paulina St. apylinkėje. Geras ir nebrangus namas.

Mūrinis — 2 butai. 1—butas 6 kamb. moder. įreng. Tik $14,500.

Medinis. 2 po 5 kamb. su sklepu. Centr. šild. Ekstra lotas šalia.

ŠIMAITIS REALTY

INCOME TAX SERVICE
INSURANCE
2737 W. 43 St.
CL 4-2390

Naujų namų pasirinkimas

Marquette Parko apylinkėje
MODEL HOME
77th & WHIPPLE ST.
Atdaras apžiūrėjimui sekmad. nuo 1 iki 5 val. vak.
F. PETRAUSKAS CO Builders
2523 West 69th Street
PRospect 8-3792

Modernus 3 mieg. namas prie 71 ir Washtenaw, įmokėti tik $2,000.

Mūrinis naujas 3 mieg. Marquette p. rajone. $18,000.

Naujas mūrinis. 3 dideli mieg., lot. 30 p., arti mūsų įstaigos. $23,800.

Naujas mūrinis 2 po 6 kamb., atskiras šild. gazu, angliškas rūsys, 40 pėdų lotas, $42,500.

Mūras — Octagon — 5 kamb. Tas pats savininkas per 30 metų, puikiai išlaikytas ir prižiūrėtas 66 ir Fairfield. $21,500.

Lotas 30x125 prie Jaunimo Namų — paskubėkite. $4,250.

Lotas 62x125 Marquette p., zoning R 3, $12,800.

Skambinkit, ateikit, pamatykit!

A. KAIRYS

REAL ESTATE
2517 West 69th Street
PR 6-0956

Kampinis, mūr. bungalow Parkholme, liet. rajone Ciecroje, 6 kamb., plytelių virtuvė su spintelėm, plytelių vonia, gražūs nuo sienos iki s. kilimai, žiem. langai ir sieteliai, plius pajamos — ultra modern. butas rūsy, 2 auto. garažas. Gazu apšild. Skubiam pardavimui $23,700. Steve W. Michaels, 5125 W. Cermak Rd., Cicero, tel. OLympic 6-1631.

Pirkite Apsaugos Bonus.

BUILDING & REMODELING

VACYS CONSTRUCTION CO.

REZIDENCINIAI,
KOMERCINIAI,
MEDICINOS IR
KITOKI PASTATAI

6936 S. MAPLEWOOD AVE.
HE 4-7482

KERELIS BROS. CONSTRUCTION CO.

STATOME ĮVAIRIUS REZIDENCINIUS MEDICINOS IR PREKYBOS TIKSLAMS SKIRTUS PASTATUS.
ARCHITEKTAS ATLIEKA PLANAVIMĄ PAGAL JŪSŲ PAGEIDAVIMĄ.
REPUBLIC 7-8949
6350 S. ALBANY AVE. CHICAGO

STANKUS CONSTRUCTION CO.

Ofiso ir namų telefonas:
Atlieka planavimo ir statybos darbus, gydytojų ofisų, gyvenamųjų ir prekybos pastatų. Jūsų pasirinkimui turime virš 300 įvairių standartinių projektų.

PRospect 8-2013
7403 S. WESTERN AVE.
Chicago 36, Illinois

• STATYBA • PLANAI
• PASKOLOS

Gyvenamų namai. Biznio, industrijos bei ofisų pastatai. Taip pat įvairūs pastatų remontai

L. STAŠAITIS

Statybos Kontraktorius
6043 SO. SAWYER AVENUE
CHICAGO 29, ILL.
Namų Tel. PR 8-8378

JUOZAS ŽEMAITIS

IR VIC. SKADE, ST 8-9272
HEATING CONTRACTORS
Kas turite sutvarkyti apšildymo sistemas ar pakeisti naujomis, darykite dabar — sutaupysite. Gazo permitą gausite tuojau.
CICERO HEATING AND SHEET METAL
2431 South Kedzie Avenue
Chicago 23, Illinois
Tel. 277-1442, Res. OL 6-0412

KAZYS ČESNAUSKAS

CHICAGO 29, ILL.
6928 S. Maplewood Ave.
HE 6-2812 ir GI 8-4938

• Generalinis kontraktorius naujų namų statybai, įvairiems remontams ir namų pertvarkymams • Turime didelį patyrimą namų statyboje. • Patys atliekame cemento ir medžio darbus • Apskaičiavimai nemokamai.

A. ABALL ROOFING

Įsteigta prieš 48 metus
Gutters, Downspouts, Stogai, Dumtraukiai Pataisomi. Išsmalinami arba dedame naujus. Stogai atnaujinami (re-coated). Dažymas iš lauko. "Tuckpointing". Pilnai apsidraudę. Nemokamai apskaičiuojame; žemiausios kainos. Darbas garantuotas. Atdara dieną ir naktį bei sekmadieniais.

LA 1-6047 RO 2-8778

ARTISTIC STONE BUILDERS

Higieniškų, nedegamų, nesenstamų ir kitokių konstrukcijų projektų sudarymas ir jų vykdymas.

600 West 80th Street
Chicago, Illinois
Tel. — ST 3-2150

DAŽYMAS IR DEKORAVIMAS

Iš vidaus ir iš oro. "Recreation kamb. įrengiami rūsyje
VISI DRAUDIMAI
V. VAITEKŪNAS
PRospect 8-2215

KAD MALONUMAS NEVIRSTŲ NELAIME

Kas eina su vilkais, išmoksta ir staugti.

Ispanų priežodis

Svaigintis ar nesisvaiginti?

Alkoholizmas — gėrimas nesusilaikant — sudaro didelį rūpestį tėvams, turintiems paauglius. Visi tokie, pradėję lankyti vidurines mokyklas (High School) susiduria su alkoholine vilione. Joks tėvas-motina negali sakyti — "Tai mane nedomina, nes mes šeimoje negirtuokliaujam". Bet už tai girtauja jūsų kaimynai, jūsų vaikų draugai; už tai jau šiandien aiškiai gyvenimui tiesiai pažiūrėkim į akis: dauguma žmonių girtauja ir vaikai negali tokio žmonių elgesio nepastebėti. Jiems jau labai anksti reikia apsispręsti — svaigintis ar ne?

Visi turim bėdų su svaigalais

Kiekvieną šeimą alkoholinė negerovė paliečia savotiškai. Štai, žiūrėk, vienas keturiolikmetis grįžta iš vakarėlio nusigėręs. Kitur — šešiolikmetė klausia tėvų — "Kas man daryti, jei man šiandieniniam parengime bus pasiūlyta išgerti konjako: ar man atsisakyti, ar išgerti?". O štai vėl—vos pradėjęs lankyti vidurinę mokyklą jaunuolis tėvui išsako savus vargus — "Bet, tėveli, visi kiti geria, ir aš nenoriu pasirodyti kitoks prieš draugus!".

Kas trečias mokinys svaiginas

Nors ne visi svaiginasi, bet paskutinai Purdue tyrimo daviniai tvirtina, kad kas trečias vidurinę mokyklą lankąs jaunuolis vartoja svaigalus. Su vyresnių klasių jaunuoliais dar blogiau — jų du kart daugiau besisvaigina. Minnesotoj atlikti tyrimai nurodo, kad dabar geriančių septynioliktmečių yra didesnis skaičius nei tokių buvo prieš paskutinįjį karą. Dabar šiam krašte vartojančių svaigalus žmonių priskaitoma 65 milijonai.

Kas daryti, kad jaunimo gėrimas nevirstų jiems nelaime?!

Kiekvienas tėvų rūpinas, kaip padaryti, kad jų vaikas įgautų sveiką nusiteikimą svaigalams? Kaip įgalinti vaikus suprasti, kad svaigalų su saiku vartojimas daugumui yra malonus socialinis paprotys, kitiems, gi (kas šešioliktajam geriančiajam) — jis atneša didžiausią nelaimę ir visišką žmogaus sunaikinimą?! Kokiuo būdu tėvai gali besiformuojančiam vaikui padėti samprotauti ir sužadinti jame nusiteikimus, kad nei dabar nei bet kada ateity alkoholis nebūtų jam didele gresme?! — Reikia mums visiems visapusiškai sveikėti — tada pavyzdžiu galėsime vaiką veikti. Reikia mums ir šviestis — moksliškas žinias alkoholizmo reikalu iš moksliškų šaltinių pasisavinti.

Gydytojas ateina tėvams pagalbon

Alkoholikų Ligoninės Chicagoje direktorius dr. Jonas Juozevičius ateina tėvams pagalbon — jis Alvudo — Amerikos Lietuvių Vaiko Ugdymo Draugijos, Inc., parengime šį penktadienį, balandžio 7 d., 7 val. 30 min. v., Jaunimo Centro didžioje salėje praneš naujausias mokslines tiesas alkoholizmo reikalu. Prašoma ateiti visus. Visiems įėjimas visai laisvas. Jau namie savus klausimus susistatykit, užrašykit ir atėję prie durų esaman krepšin įmeskit. Galėsit ir žodžiu klausti paskaitos išklausę. Alkoholizmo problemas aiškinsimės medicinos mokslo šviesoje. Ir aiškinsimės tol, kol kiekvienas mūsiškio klausimas bus aptartas. Jei reikės, dar ir ketvirtam iš eilės parengime gvildensim šias nepaprastos reikšmės su svaigalų gėrimu surištas sunkenybes.

Labai geru filmoms rodyti aparatu Alvudo garbės narys Balys Brazdžionis parodys tris garsinius filmus, aiškinančius, 1) Kaip žmona turi elgtis jos vyrui girtaujant; 2) Kaip alkoholis veikia žmogų; 3) Kaip moteriškosios turi tvarkyti savo kūną, kad įgautų savimi pasitikėjimo ir būtų laimingesnė visuomeniniame gyvenime.

Visi laukiami minėtoje, Alvudo surengtoje, visiems laisvai prieinamoje, kultūrinėje puotoje. Atvykim Alvudo parengiman mokslinės tiesos pasisemti, kad nereiktų gailėtis su alkoholiu neatskiriamą draugystę pradėjus — nes, kas su vilku išeina, tas ir staugti išmoksta.

Med. dr. Jonas Adomavičius

CHICAGOJE

POLICINIKAS SUGAVO SUKČIŲ, KURIS JĮ BUVO PAGROBĘS

Walter E. Joseph, 21 m. amžiaus, atėjęs į vieną banką Chicago Heights mieste, bandė išskelsti netikrą čekį. Bankas pašaukė policiją. Tas banditas Joseph, išsitraukęs revolverį, nuginklavo atvykusį policininką ir įsakė, kad policininkas savo mašina jį imtų vežti. Policininkas Ziccardi turėjo klausyti. Bevažiuodamas policininkas prilenkė sunkvežimį ir, nukreipęs savo mašiną į griovį, pradėjo grumtis su banditu. Tuo metu atsiskubino ir kiti užalarmuoti policininkai. Išaiškinta, kad banditas buvo dezertiravęs karys.

BYLA DĖL KREBIOZINO

Dr. A. Ivy, Chicagos universiteto fiziologijos profesorius, iškėlė bylą prieš buvusį Illinois Universiteto prezidentą Stoddard, kaltindamas, kad jisai savo knygoje suniekina jį (dr. Ivy) dėl krebiozino, reikalaudamas kompensacijos $392,000. Bus sudaryta prisiekusiųjų jury grupė, kuri padarys sprendimą krebiozono byloje.

LEIDIMAS AREŠTUOTI MOKYKLŲ TARYBĄ

Vakarinės Chicagos priemiesčių mokyklų taryba (89-to distrikto) teismo leista areštuoti, kadangi susekta, jog ji mokyklos fondo lėšas panaudojo dovanoms ir vaišių rengimams savo nariams. Leidimą juos areštuoti davė teisėjas Louis W. Kizas. Tai liečia Maywoodo, Melrose Parko ir Broadview mokyklų tarybą.

MARY DENNESAITIS VYKS Į AUSTRALIJĄ

Gailestingųjų seserų mokslus einančių studenčių sąjungos pirmininkė Mary Dennesaitis, bebaigianti mokslus Šv. Teresės ligoninėje Waukegane, šį mėnesį išvyksta į tarptautinį tos organizacijos kongresą Melbourne, Autralijoje. Pakeliui ji aplankys Havajus, Japoniją, Indiją, Graikiją, Italiją ir Prancūziją.

IŠTEISINO VYRĄ, KURIS NUŠOVĖ ŽMONOS MEILUŽĮ

Waukegano teismas atleido nuo bausmės kariškį Wesley A. Watson, kuris, susekęs, kad Dale Acox, 44 m., yra jo žmonos Enidos, 42 m., meilužis, nuėjo į jo namus, ten rado meilužį su savo žmona ir, jį nušovęs, pašaukė policiją.

185,000 ATSARGINIŲ VYKS Į STOVYKLĄ

Net 185,000 atsargos pėstininkų, ir nacionalinės gvardijos narių, priklausančių distriktui, kuris yra penktosios armijos srityje, šiemet nuo gegužės 15 d. iki rugs. 15 d. stovyklaus Camp McCoy, Wisc. Stovykloj vyrai, pasikeisdami, išbus po 2 savaiti, pakartodami apmokymą.

360,000 LAIVŲ PARODOJE

Chicagoj sekmadienį pasibaigė didžiausia pasaulyje sportinių laivų paroda, kurią aplankė 360,000 žmonių. Parodos metu buvo parduotos 7 jachtos po $38,000.

BALSAVIMAI ILLINOIS VALSTYBĖJE

Geras oras antradienį buvo palankus rinkikų dalyvavimui balsavimuose. Illinois valstybėj buvo renkamos miestų, apskričių tarybos, miestų majorai ir kiti pareigūnai.

GERI VAGIŲ GAUDYTOJAI

Naujai suorganizuotas vagių gaudymo dalinys pietinėje Chicagos dalyje per mėnesį laiko išaiškino 32 vagystes ir areštavo 64 kaltininkus. To policijos dalinio vadovas leit. M. Spiotto labai džiaugiasi tokiu darbo sėkmingumu.

Skelbkitės "Drauge".

P A D Ė K A

A. † A.

JONAS BALYS VILDŽIUS

Gyvenęs 7225 S. Whipple St., Chicago, Ill.

Mūsų mylimas vyras, tėvelis, brolis, uošvis ir senelis mirė 1961 m. vasario mėn. 18 d. ir buvo palaidotas vasario mėn. 21 d. Šv. Kazimiero kapinėse, Chicagoje.

Turėdami galvoje, kad velionis pats negali padėkoti visiems suteikusiems jam paskutinį patarnavimą, mes likę jo artimiausieji giminės —

NUOŠIRDŽIAI DĖKOJAME didžiai gerb. kunigams — Švč. P. Marijos Gimimo parapijos klebonui prel. J. Paškauskui atkalbėjusiam rožančių koplyčioje ir atlaikiusiam gedulingas pamaldas už velionies sielą; kun. V. Zakarauskui už atkalbėjimą rožančiaus koplyčioje; kun. J. Vyšniauskui atlaikiusiam gedulingas pamaldas už velionies sielą; kun. J. Makarui atlaikiusiam gedulingas pamaldas už velionies sielą ir palydėjusiam velionį į kapines; kun. B. Sugintui palydėjusiam velionį į kapines.

Velionies artimiesiems, jo darbovietės bendradarbiams guodusiems jį ir mus ligos metu bei visukeriopai mums padėjusiems giliausio liūdesio valandoje.

Visiems užprašiusiems šv. Mišias už velionies sielą, prisiuntusiems gėles bei vainikus, ar vieton jų aukavusiems lietuvybės išlaikymo reikalams.

Karsto nešėjams, visiems dalyvavusiems laidotuvėse, suteikusiems paskutinę pagarbą velioniui koplyčioje bei užjautusiems mus žodžiu, laiškais ir spaudoje.

Dr. V. P. Tumasoniui už velionies priežiūrą namuose bei ligoninėje, o Šv. Antano Paduviečio ligoninės 3-čio aukšto personalui, ypatingai ligoninėje dirbantiems lietuviams už velionies slaugymą ir visukeriopą jam pagelbą.

Central Die Casting & Mfg. Co. bei Chicago Amalgamated Local Nr. 758 of International Union of Mine, Mill & Smelter Workers vadovybėms už pareikštas mums užuojautas bei suteiktą pagelbą.

Laidotuvių direktoriams Mažeikai ir Evans už gražų patarnavimą šermenų bei laidotuvių metu ir visiems supratusiems mūsų skausmą ar kitokiu būdu išreiškusiems mums užuojautą.

Nuliūdę: Žmona Teofilė, dukra Laimutė, sūnus Gediminas, marti Irena, anūkas Donatas ir sesuo Sofija.

Pranešu draugams ir pažįstamiems, kad 1961 m. bal. 3 dieną, 10:30 val. vak. mirė mano mylimas tėvas

A. † A.

EDVARDAS BALTUŠIS

Gyveno Kenosha, Wisconsin

Kūnas pašarvotas Mischlers Home for Funerals, 708 — 57th St., Kenosha, Wis.

Laidotuvės įvyks ketvirtadienį, bal. 6 d., 9 val. ryto bus atlydėtas į Šv. Petro bažnyčią. Po gedulingų pamaldų bus palaidotas Šv. Jurgio kapinėse.

Nuliūdęs SŪNUS

Dėl staigios

A. † A.

ANTANO INGAUNIO mirties,

jo dukterį savo mieląją narę Juliją Puodžiukaitienę ir jos šeimą nuoširdžiai užjaučia

Lietuvių Moterų Klubas

Waterbury, Conn.

Vyrų Choro narį

LIUDĄ ZURLĮ,

mirus jo motinai Lietuvoje, nuoširdžiausiai užjaučia ir liūdi

Chicagos Lietuvių Vyrų Choras "Vytis"

A. † A.

PAULINE DRANGELIS

(Pagal pirmą vyrą Paukštienė)

Gyveno 2642 West 63rd Street, Telef. VI 7-9202.

Mirė balandžio 3 d., 1961 m., 4 valandą ryto.

Gimė Lietuvoje.

Pasiliko dideliame nuliūdime vyras Dr. Kazys Drangelis, 2 dukterys: Virginia Van Cura, žentas Richard ir Donna Ott, žentas John, 3 anūkai, 2 seserys: Helen Kal, švogeris Charles ir Mary Bložis, švogeris Dr. George Bložis, gyv. Dayton, Ohio, kiti giminės, draugai ir pažįstami.

Priklausė Moterų Sąjungos 163-čiai kuopai ir Marquette Manor Women's Club. Buvo pirmininkė S.L.A. 208-tos kuopos.

Kūnas pašarvotas Petkaus Marquette Funeral Home koplyčioje, 2533 West 71st Street.

Laidotuvės įvyks ketvirtadienį, balandžio 6 dieną. Iš koplyčios 9 val. ryto bus atlydėta į Švenčiausios Panelės Marijos Gimimo parap. bažnyčią, kurioje įvyks gedulingos pamaldos už velionės sielą. Po pamaldų bus nulydėta į Šv. Kazimiero kapines.

Nuoširdžiai kviečiame visus: gimines, draugus ir pažįstamus dalyvauti šiose laidotuvėse.

Nuliūdę lieka: Vyras, dukterys, žentai ir anūkai.

Laid. direkt. Petkus ir Sūnus, Telef. GRovehill 6-2345

A. † A.

ANTANAS PIKTURNA

Gyveno 1313 S. 50th Court, Cicero, Ill.

Mirė bal. 4 d., 1961, 4 val. ryto, sulaukęs 44 m. amžiaus. Gimė Lietuvoje; kilo iš Darbėnų parapijos, Lazdininkų kaimo. Amerikoje išgyveno 4 metus.

Pasiliko dideliame nuliūdime žmona Charlotte, duktė Gabrielle, teta Monika Lukauskas, jos vyras Antanas, Lietuvoje liko 3 seserys, kiti giminės ir draugai.

Kūnas pašarvotas Vasaitis-Butkus koplyčioje, 1446 S. 50th Ave., Cicero, Ill. Laidotuvės įvyks ketv., bal. 6 d., iš koplyčios 8 val. ryto bus atlydėtas į Šv. Antano parap. bažnyčią, kurioje įvyks gedulingos pamaldos už velionies sielą. Po pamaldų bus nulydėtas į Šv. Kazimiero kapines.

Nuoširdžiai kviečiame visus gimines, draugus ir pažįstamus dalyvauti šiose laidotuvėse.

Nuliūdę: ŽMONA IR DUKTĖ

Laidotuvių direkt. Vasaitis-Butkus. Tel. OL 2-1003

ŠVENTAS DIEVE

Nauja maldaknygė stambiomis raidėmis, tinkama ypač vyresnio amžiaus žmonėms. Daug maldų pritaikintų įvairioms progoms, kalba paprasta, lengvai suprantama ir taisyklinga.

656 pusl. Kaina $3,50

Pasiuntinio kraštais $4.00

Užsakymus su pinigais siųsti:

DRAUGAS

4545 West 63rd St.

CHICAGO 29, ILL.

VAIKO SVEIKATA,

naujai išėjusi knyga, parašyta prityrusios vaikų specialistės prof. dr. V. Tumėnienės. Knygoje aprašomas vaiko augimas, fizinis ir dvasinis vystymasis nuo gimimo iki brendimo amžiaus. Randami patarimai, kaip auginti ir auklėti, kaip saugoti nuo fizinių ligų, apkrečiamųjų ir nuo dvasios iškrypimų. Kaina $1.25. Užsakymus su pinigais siųskite DRAUGAS, 4545 W. 63rd St., Chicago 29, Ill.

GRAŽIAUSI POEZIJOS RINKINIAI

Kazys Binkis: Lyrika, rinktinė	$2.00
V. Mykolaitis-Putinas: Keliai ir kryžkeliai	$2.50
Juozas Mikuckis: Lyrikos kraitis, rinktinė	$2.50
Mykolas Vaitkus: Nuošaliu taku, lyrika	$2.00
Jurgis Blekaitis: Vardai vandenims ir dienoms	$1.50
Liūnė Sūtema: Tebūnie tarytum pasakoj, lyrika	$1.00
Irena Nasvytytė: Vėjo dainos	$1.00
Gražina Tulauskaitė: Rugsėjo žvaigždės, lyrika	$2.00

DRAUGAS

4545 West 63rd Street, Chicago 29, Illinois

GUŽAUSKŲ BEVERLY HILLS GĖLINYCIA

Geriausios gėlės dėl vestuvių, banketų, laidotuvių ir kitų papuošimų

2443 WEST 63rd STREET

Telef. PR 8-0833 PR 8-0834

PIRKITE DABAR TIESIOG NUO MR. NELSON'

SAVININKO

SAINT CASIMIR MONUMENT CO.

3914 West 111th Street

Didžiausias Paminklams Planų Pasirinkimas Visame Mieste

Telef. — CEdarcrest 3-6335

Vienas blokas nuo kapinių

EDVARDAS SAUNORIS — GĖLININKAS

Paruošia gėles iš savo šiltadaržių vestuvėms, krikštynoms ir kitoms iškilmėms. Parūpina gėles ne tik laidotuvėms, bet ir gėles sodinti ir puošti kapus Jūsų artimųjų.

3942 W. 111th St., PR 9-1355 ir 9-1356

Laidotuvių Direktoriai

MAŽEIKA & EVANS

6845 SO. WESTERN AVE.

TRYS MODERNIŠKOS AIR-CONDITIONED KOPLYČIOS

MAŠINOMS VIETA

REpublic 7-8600 REpublic 7-8601

J. F. EUDEIKIS

LAIDOTUVIŲ DIREKTORIUS

TRYS MODERNIOS KOPLYČIOS

4605-07 South Hermitage Avenue

Tel. YA 7-1741-2

4330-34 South California Avenue

Telefonas LA 3-0440 ir LA 3-9852

AMBULANCE PATARNAVIMAS DIENĄ IR NAKTĮ

Petkus

TĖVAS IR SŪNUS

MARQUETTE FUNERAL HOME

TRYS MODERNIOS KOPLYČIOS

2533 West 71st St. Telef. GRovehill 6-2345-6

1410 S. 50th Ave., Cicero. TOwnhall 3-2108-09

AIKŠTĖ AUTOMOBILIAMS STATYTI

DIDŽIAUSIA IR MODERNIŠKIAUSIA PAMINKLŲ DIRBTUVĖ CHICAGOJE

Pirkite tiesiog iš gamintojo ir sutaupysite!

John Savickas Monuments

11849 So. Kedzie

Chicago 43, Ill.

Jūsų pasirinkimui didžiausias rinkinys gatavų pavyzdžių.

Dėl susitarimo (appointment) galite pasaukti kiekvienu laiku Telefonai: BE 8-3632 arba BE 3-4718

Atidara kasdien ir sekmadieniais nuo 8 val. ryto iki 5 v. vak.

LAIDOTUVIŲ DIREKTORIAI

Lietuvių Laidotuvių Direktorių Associacijos Nariai

PETRAS BIELIŪNAS

4348 S. CALIFORNIA AVE. LAfayette 3-3572

ANTANAS M. PHILLIPS

3307 LITUANICA AVE. Tel. YArds 7-3401

PETRAS P. GURSKIS

659 WEST 18th STREET Tel. SEeley 3-5711

POVILAS J. RIDIKAS

3354 S. HALSTED STREET Tel. YArds 7-1911

LEONARDAS F. BUKAUSKAS

10821 S. MICHIGAN AVE. Tel. OOmmodore 4-2228

JURGIS F. RUDMIN

3319 S. LITUANICA AVE. Tel. YArds 7-1138—1139

VASAITIS — BUTKUS

1446 S. 50th AVE., CICERO, ILL. Tel. OLympic 2-1003

STEPONAS C. LACKAWICZ

2424 W. 69th STREET Tel. REpublic 7-1213

2314 W. 23rd PLACE Tel. VIrginia 7-6672

Aplink mus

× **Dvasinio susikaupimo** vakarai moterims, vedami kun. A. Spurgio, MIC, jau antri metai tęsiami toliau. Konferencija įvyksta šį trečiadienį, 8 v. v. Kviečiamos ir tos moterys, kurios dar nebuvo įsijungusios.

× **Vilutis Juozas**, Savanorių - Kūrėjų S-gos, Chicagos skyriaus valdybos pirmininkas, išsiuntinėjo savo skyriaus nariams atatinkamo turinio laiškus su JAV senatorių ir atstovų rūmų narių sąrašais, ragindamas s-gos narius ir šeimas, kad rašytų laiškus, prašant paremti senatoriaus T. H. Kuchel ir atstovo G. P. Lipscombo įstatymo projektus, kad Lietuvos okupacijos byla būtų perduota spręsti Jungtinėms Tautoms.

Šį pavyzdį turėtų pasekti ir kitos draugijos bei klubai, paraginant savo narius laiškais paremti šį svarbų Lietuvos vadavimo darbą.

× **Kazimiera Stukonis,** 4531 S. Paulina st., yra viena iš tų, kuri lanko kaimynus Back of the Yards kolonijoje ir juos registruoja apklausinėdama ar nėra sergančių džiova. Cook ap skrities kovai su tuberkulioze institutas pažymi, kad Kazimiera renka ne pinigus, o informacijas, kalba lietuviškai ir yra sveikatos srityje ilgametė darbininkė.

× **Prof. dr. J. Meškauskas** ir dr. P. Kisielius, kurie yra parėmę nemažą lietuviškos veikios apraiškų, prisidėjo su savo šimtine dolerių ir prie Dainavos sukaktuvinio koncerto parėmimo. Jie yra vieni iš eilės Dainavos ansamblio 15 metų sukakties minėjimo, kuris įvyks balandžio 9 d., globėjų.

× **Kasdien su Jėzumi ir Marija,** buvo parašyta kun. Zajančkausko, MIC, ir išleista Lietuvoje prieš bolševikų okupacijos laikus. Vienas asmuo pagei dauja šią knygutę gauti. Jei kas turėtų nors ir seną egzempliorių ir norėtų paaukoti, prašome prisiųsti į "Draugą".

× **Bertha Lickus,** Chesterton, Ind., Coronado Lodge savininkė, skaudžiai susižeidė krisdama nuo kopėčių. Į Michigan City ligoninę iš Beverly Shores ją nuvežė dr. P. Bložis. Dabar ligonė jau sveiksta namuose ir džiaugiasi, kad nelaimė gerai pasibaigė.

× **Nijolės Jasėnaitės ir Antano Pupiaus** sutuoktuvės įvyks balandžio 8 d., šeštadienį, 11 val. r. Šv. P. Marijos Gimimo bažnyčioje, 2700 W. 69 st. Vaišės įvyks 6:30 v. v. Marquette Park paviljone, Miller Area, Gary, Ind.

× **Barbora Pepper,** gyvenanti 6925 So. Talman, uoli Draugo skaitytoja, išvyko į Floridą atostogų ir dalyvauti savo anūkės Barboros Barthesh vestuvėse. Floridoje žada aplankyti ir kitus gimines bei pažįstamus.

× **Šv. Vardo Draugijos** mišios ir bendroji Komunija bus ateinantį sekmadienį, balandžio 9 d. ir tuojau po pamaldų įvyks susirinkimas ir pusryčiai Nekalto Šv. P. Marijos Prasidėjimo parapijos salėj.

× **Angelina ir Jonas Andriuliai,** Farm Cheese Dairy, Fountain, Mich., paskyrė 1,000 dol. Lietuvių Fondui (Lithuanian Foundation). Tūkstantinės plau kia, parodydamos, kad lietuviai yra jautrūs savo kultūros reikalams ir tikimasi, kad milijono dol. fondas taps realybe.

LIETUVOS VYČIAI APDOVANOJA DRAUGĖ VYTĮ

Užpraeitą savaitę, kai Hollywood artistė Ruta Lee-Kilmonytė lankėsi Chicagoje, sąryšium su filmu "Operation Eichman", kuriame jai tenka vaidinti svarbią rolę, Illinois-Indiana apskričio Lietuvos Vyčiai nuoširdžiai sveikino vytę Rūtą ir apdovanojo ją gintariniais karoliais. Kilmonytė yra Californijos Lietuvos Vyčių kuopos narė. Susitikimas įvyko Bismark viešbutyje, Chicagoje. Nuotraukoj matyti (iš kairės į deš.): Jonas Juozaitis-Jatis, Virginia Čerks, Loretta Mačekonis, Estelle Rogers, adv. Konstantas Savickas, artistė Rūta Lee, Vytautas Lubertas, Irena Rakaitis ir Loretta Kassel.

× **Dr. Jonas Juozevičius,** Alkoholikų ligoninės Chicagoje direktorius, Alvudo parengime skaitys paskaitą, balandžio 7 d. 7:30 v. v. Jaunimo Centre apie svaigalus ir kaip elgtis alkoholinės bėdos susilaukus.

× **Sol. N. Linkevičiūtė** išpildys dalį koncerto programos balandžio 9 d. 6 v. v. Šv. Pranciškaus parap. salėje, Indiana Harbor, Ind. Koncertą rengia Balfo 95 skyrius.

× **Petronelė Kasu'aitienė,** gyv. 1411 So. 50 Ct., Ciceroje, 75 m. amžiaus moteris, savo namuose nupuolė nuo laiptų. Ji susižeidė nosį, galvą ir kairę ranką. Nukentėjusioji buvo nuvežta į Loreto ligoninę.

× **Vidutinio amž. moteriai** išnuomojamas gražus kambarys gerame Marquette Parko rajone arti susisiekimo. Kreiptis raštu (įrašykite savo tel. numerį ir pavardę) — **Draugas Adv. 9010, 4545 W. 63rd St., Chicago 29, Ill.** (Sk.)

× **Korp. Grandis** vėl ruošia **Margučių Ritinėjimo Vakarą** per atvelykį, bal. 9 d., 2 val. p. p., Jaunimo Centre. Margučiai gaunami vietoj, bet norintieji dalyvauti margučių parodoje, atsineša savo. Ruošiantieji tikisi gausaus dalyvavimo. (Pr.)

× **Išraiškos šokis,** kurį išpildys Ald. Valeišaitė-Brusokienė, žinoma jau iš Lietuvos išraiškos šokio šokėja, Čikagos lietuvių visuomenės seniai laukiamas. Jį pamatysite 1961 m. balandžio mėn. 8 d., 7:30 v. v. Western Ballroom salėje, 3504 So. Western ave. ruošiamame Liet. Dantų Gydytojų S-gos Kartūno Baliuje. (Pr.)

× **Ne tik Chicagos,** bet ir kitų kolonijų lietuviai rengiasi atvykti į Dainavos ansamblio 15 metų sukakties minėjimo koncertą, įvykstantį balandžio mėn. 9 d. (sekmadienį), 3 val. p. p. Marijos aukšt. mok. salėje. Šiam koncertui yra numatyta nauja ir įdomi programa. Bilietus iš anksto galima įsigyti: Skalsos krautuvėje, 2543 W. 69 St.; Royal Blue krautuvėje, 4359 S. Campbell Ave., Dainos TV parduotuvėje, 3321 So. Halsted St. (Pr.)

× **Dr. Vladas Šimaitis,** nekilnojamo turto įstaigos vedėjas Brighton Parke, padeda užpildyti income tax pareiškimus. Galima užsisakyti iš anksto — 2737 W. 43 St., CL 4-2390.

Skelbkitės "Drauge".

IŠ ARTI IR TOLI

J. A. VALSTYBĖSE

— **Bostono studentai ateitininkai** ruošia Atvelykio šokius bal. 8 d. 8 v. v., Latvių namuose, 64 Syonincy st., Jamaica Plaine. Visi kviečiami atsilankyti.

— **Elenos Jurgaitės ir Virgilijaus** Viliamo spalvotą nuotrauką įsidėjo Washingtono laikraštis The Evening Star. Jaunuoliai nufotografuoti bedažą lietuviškus margučius Lietuvos pasiuntinybėje. Abu vilki tautiniais drabužiais.

— **Apreiškimo parapijos mokykloje,** Brooklyne balandžio 9 d. 12 val. įvyks metinis JAV LB New Yorko I-sios apylinkės susirinkimas, į kurį kviečiami visi. Programoje: pranešimai, valdybos rinkimai ir kt. Programą papuvairins svečiai, atvykę iš Lietuvos.

KANADOJ

— **Lietuviška Importo,** gamybos ir didmenų prekyba — Atlantis Export-Import Limited — Toronte yra pati pirmoji įmonė, pradėjusi 1952 mt. verstis vokiečių gamybos įvairių firmų radijo aparatų bei muzikos kabinetų importu, o 1954 m. pradėjusi savo pastangomis gaminti ir montuoti Kanadoje įvairius muzikos kabinetus. Pirmas Nordmende modelis, pagamintas vardu "Carmen", buvo išstatytas plačiajai Toronto visuomenei German — Canadian Business & Professional Association suruoštoje parodoj 1954 m. gruodžio mėn. Toronte.

Nuo pirmosios savo gamybos 1954 m. Atlantis b-vė yra padariusi nemažą pažangą ir jau šiandien gaminanti moderniškus Nordmende Hi-Fi stereo Radio-Phonografus su stilingai įrengtu "likerių baru" arba su plokštelėms ir albumams sudėti "saudėliu". Abu modeliai turi gerą pasisekimą Kanados rinkoje. Be to, Atlantis b-vė gamina ir kitus modelius žinomus vardu Atlantis - Niagara ir Atlantis - Mohawk, kurie rado gerą atgarsį Amerikoj. Tuo reikalu vedamos derybos dėl nuolatinio tiekimo su stambia didmenų prekyba Chicagoje.

Radijo aparatų bei muzikos kabinetų pataisymu bei jų dalių tiekimu Chicagoje rūpinasi inž. J. Briedis, moderniai įrengto Expert Electronics, Inc., Service Departamento savininkas. (Pr.)

— **Kanadoje, Notre Dame** du Cap, Queb., pradėjo veikti naujos sistemos rekolekcijų namai moterims ir mergaitėms. Juose nėra jokių bendrų pratybų, išskyrus šv. mišias. Kambariuose yra garsiakalbiai, konferencijos ir mąstymams turiniai perduodami iš magnetinės juostelės, o visas kitas maldos praktikas atlieka rekolektantės kas sau.

VOKIETIJOJE

— **Hamburgo lietuviai** atšventė Šv. Kazimiero šventę su kun. P. Girciumi, atvykusiu iš Osnabruecko. Svečias davė išsamią paskaitą apie Šv. Kazimierą, o stud. L. Narkevičius padeklamavo du eilėraščius. Ta pačia proga H. Ašmaitė padeklamavo eilėraštį apie tėvynę, ir visi susirinkusieji pagiedojo keletą giesmių.

— **Lebenstedto** lietuviai gausiai susirinko pagerbti Šv. Kazimierą. Bažnyčioje buvo atlaikytos pamaldos, o salėje — paskaita, solo, giesmės, dainos.

Paskaita skaitė kun. P. Gircius, solo dainavo su dideliu pasisekimu jauna dainininkė Izabelė Seferytė. Protarpiais jinai deklamavo religinius ir tautinius eilėraščius, kurie visiems paliko nepaprastai didelį įspūdį. Kadangi buvo gavėnios laikotarpis, tai Lebenstedto lietuviai atsisakė nuo linksmo - triukšmingo pobūvio.

Minėjimą labai gražiai pravedė stud. A. Lingė. Buvęs vietos apylinkės pirm. Kazys Masiliūnas ta proga su visais lietuviais atšventė savo vardines.

OKUP. LIETUVOJ

— **Bandymai su labai žemo** dažnumo bangomis. Daromi bandymai pagaminti magnetofonus su labai lėto dažnumo juostomis, taip kad paprastai jau negalėtų klausytis žmogiška ausis (o tik su tam tikrais prietaisais. Savaime aišku, kad tokie specialūs magnetofonai eiliniams piliečiams ir kasdieniniams reikalams nereikalingi. Jie gali būti vertingi tik kariniams ar — špionažo tikslams. (E.)

— **Laivininkystė Nemunu** pra sidėjo mėnesiu anksčiau. Dėl ankstybo pavasario laivininkystė Nemunu šiemet prasidėjo apie mėnesį anksčiau, negu būdavo kitais metais. Jau nupludyti pirmieji kroviniai iš Kauno į Jurbarką, Tilžę (Sovietsk) ir Klaipėdą. Netrukus pradės plaukioti ir keleiviniai laivai. (E.)

KAIP 20 MERGINŲ J. GRIBAUSKĄ PABUČIAVO

Plokštelės, opera ir pavasario prajovai

(Savaitgalio reportažas)

Būdavo, Lietuvoje, šeštadienį prieš Verbą, maldingai sėdėdavom namuose ir laukdavom sekmadienio ryto, kad mama, vos prašvitus, pakels šitą antklodę ir, vanodama su kvepiančia verba, kartos: "Ne aš plaku, verba plaka..."

Bet Chicagoje, kur lietuviškas verbas palmės pakeitusios, brač, ir verbų išvakarėse negali ramiai namuose pasėdėti. Ir aną šeštadienį prieš Verbą žmonės plaukė į Jaunimo Centrą: vieni į Lietuvos Dukterų ruoštą literatūros vakarą, kiti į Alice Stephens ansamblio naujųjų plokštelių krikštynas. Kiek skaudančia širdimi aplenkęs literatūros vakarą, patraukiau į krikštynas.

"Ir neš tave laivai, ir neš /klajūną,
O toliai didins sopulį širdies.
Tada lietuviškoj dainoj gaivinki sielą nemarūnę,
Dainoj, kurios tau niekas ne-/išplėš...

Šie taiklūs ir daug ką pasaką lietuvio poeto žodžiai, kreida lentoje įrašyti, pasitiko svečius, susirinkusius į A, Stephens ansamblio plokštelių krikštynas. Tuose žodžiuose ir aš, ir kiekvienas svečias išskaitėm A. Stephens dainininkių motto, kurio skatinamos ir vedinos jos 20 metų išstovėjo lietuviškos dainos išeivijoje sargyboje ir jos grožį nešė į plačias svetimtaučių mases.

Tų kilnių lietuviškų darbų, kuriuos ansamblis yra nuveikęs lietuvybės ir lietuviškos dainos išeivijoje ateičiai, sužavėtas geraširdis Cicero finansininkas J. Gribauskas štai prieš porą mėnesių klojo 2,000 dol., kad A. Stephens ansamblis galėtų savo 20 metų sukaktuvinį koncertą, įvykusį praėjusį rudenį Chicagoje, įamžinti plokštelėse. Ir ačiū J. Gribauskui, praėjusį šeštadienį tas plokšteles pakrikštijo, ir jos jau pardavinėjamos visiems, kas domisi lietuviška daina.

Su šampanu ir skaniais valgiais pasitiko maloniosios ansamblietės kiekvieną svetelį, atvykusį į krikštynas. Svečių tarpe buvo matyti Chicagos konservatorijos direkt. smuik. F. D'Alberto, komp. B. Markaitis, SJ, N. Gugienė, kun. J. Kubilius, kun. Prunskis, muz. Giedraitis, muz. J. Zdanius, J. Jasaitis, B. Muliolis, V. Radžius ir daug kitų.

Pačios krikštynos buvo itin savitos. Ansambl. pirm. J. Bobinienė tarė nuoširdų padėkos žodį mecenatui J. Gribauskui, jam įteikė pirmąją plokštelę ir, bematant, 20 ponių ir panelių — ansambliečių — sustojo į eilę ir visos iš eilės pabučiavo mieląjį mecenatą, gi p. Gribauskienė ištvermingai šluostė dažų ženklus nuo vyro skruostų.

Kai J. Gribauskas kiek atsiduso po bučkių, sumečiau ir aš su juo žodelį:

— Kažkodėl iš visų lietuviškų menų labiausiai mėgstu dainas. Alice Stephens ansambliui turiu daugiausiai sentimentų. Jų sukaktuvinis koncertas tiek mane sužavėjo, kad nieko nelaukęs vienas paaukojau tokią sumą, kad galėtų plokšteles išleisti. Šiandien sužinojau, kad vyrų choras statys "Aidos" operą. Vytautui Radžiui jau prižadėjau savo auką "Aidos" operai.

O kaip gražiai ir tiksliai J. Gribauskas lietuviškai kalba:

— Prisimenu savo tėvų žodžius, kai jie sakė, kad nepamirščiau lietuvių kalbos, nes ji bus gyvenime reikalinga. Kokie teisūs buvo mano tėvai. Dabar lietuvių kalba man kas dieną reikalinga ir jos niekada neišsižadėsiu. O tokie šaunūs mano tarnautojai, kaip O. Zailskienė, E. Petrokaitė ir kiti kiek daug man padeda lietuviškuose ir biznio reikaluose.

— Kokia gi jūsų Šv. Antano B-vės finansinė padėtis?

— Per paskutinius 10 metų turtas dvigubai padidėjo, iki 22 mil. dol. Ačiū už tai lietuviams. Nerūstaukite, kad kartais ir lenkų spaudoje pasigarsinu. Juo daugiau bendrovė pelno padaro, juo daugiau lietuviams aukų atitenka.

— Ar tu nežinai, kad iš J. Gribausko lengviausia auką gauti, — nutraukė mūsų pokalbį Vyt. Radžius, tas lietuvių operos mūras ir nenuilstantis veikėjas.

Štai pasigirsta plojimai kažkokiam naujam svečiui. O gi aukštasis Jaunutis Nasvytis, ilgametis "Čiurlionio" ansamblio v-bos pirm., čia dar su naujesnėmis plokštelėmis. Su juo ir ištikimasis lietuviškų plokštelių leidėjas J. Karvelis. Trumpa J. Nasvyčio kalba, sveikinimai A. Stephens dainininkėms ir pirmoji čiurlioniečių plokštelė "Čiurlionio" ansamblio garbės nariai muz. A. Stephens. Koks gražus chorų ir kartų bendradarbiavimas.

Lietuviškoj dainoj gaivinki sielą nemarūnę...

O merginos ir ponios bėgioja, prašydamos svečių autografų ant plokštelių. Štai ir ant manojo jau atsiradę muz. A. Stephens, smuik. D'Alberto ir komp. Markaičio, SJ, parašai. Brangus prisiminimas ilgiems ilgiems metams, kaip kad J. Jankaus, B. Brazdžionio, A. Vaičiulaičio, M. Katiliškio, L. Žitkevičiaus, A. Barono ir kitų autorių dedikacijos pradedančiose gelsti knygose.

Muz. J. Zdanis, tas didžiai tylus ir kultūringas vyras, ištikimiausias A. Stephens ansamblio talkininkas, užsimena apie Dainų šventės propagandos reikalus. Pataria būtinai spaudos žmonėms aplankyti visų chorų repeticijas ir jų darbus iškelti spaudoje, o nerašinėti tik publicistinių straipsnių, kurie skaitytojams nebejdomūs. Aš jam pritariu visu šimtu procentų.

Bet rytoj Verbų sekmadienis, ir rimtis, ir svečiai jau skirstosi namo. Tie šaunūs dainų ir smuiko sonatos garsai, kurie štai dabar, plokštelėje įamžinti, keliauja namo, dar daug daug kartų džiugins širdį ilgais žiemų vakarais ir sekmadienį poilsio valandomis. Tai turtas amžiams. Tai J. Gribausko, A. Stephens dainininkių, D'Alberto ir Bruno Markaičio, SJ, brangi dovana lietuviams.

Patenkintas keliauju namo su dviem operos šulais: nuoširdžiu operos mecenatu Baliu Muliuliu ir Vyt. Radžium. Čia vėl eilė naujų ir įdomių temų. Juk lietuviškas kultūrinis gyvenimas Chicagoje plačia srove plaukia...

R.

LAIŠKAI "DRAUGUI"

DĖL VILNIES DAN YLOS

Neseniai gavau iš Chicagos voke įdėtą komunistinės Vilnies kovo 23 d. numerį. Pieštu ku pridėtas prierašas: "Žiūrėk paskutinį puslapį!" Tame puslapy raudonai apibrėžtos "Roselando žinios", kurias pasirašęs "Dan Yla".

Ko norėjo nežinomasis siuntėjas, tiksliai nežinau. Spėju, kad jis bandė atkreipti dėmesį, ar kartais tas "Dan Yla" nėra vienas mano brolių — Danius ar Jonas, gyveną Chicagoje. Šia proga galiu pasakyti, kad iš tų pačių savo brolių žinau, kad kažkoks asmuo pavarde Danyla Vilnyje pasirašąs "Dan Yla".

Kitados kažkoks asmuo pasirašydavo "Ylos" slapyvardžiu Naujienose.

Gaila, kad žmonės nepasiren ka kitų galimų slapyvardžių, o pavartoja tokias, kurie sutampa su pavardėmis. Bet pavardiniai Ylos nieko negali padaryti, nebent painformuoti visuomenę, jog tai nieko bendra neturi su jais.

Už save ir brolius
Kun. St. Yla

Didžiausias žmogus

Pats didžiausias žmogus pasaulyje buvo suomis Kajanus — 2 metai 83 centimentrai. Žinoma moteris milžinė Marijana Vede — 2 metrai 55 centimetrai.

"Viešpatie, Išklausyk Manęs"

Suredagavo
Kun. K. Matulaitis, M.I.C.

Išleido
Lietuvių Katalikų Spaudos Draugija

Tai viena iš pilniausių maldaknygių, spausdintų Amerikoje; visos litanijos: 11 novenų; visų sakramentų aiškinimai; psalmės; pilnos rekolekcijos; visų sekmadienių evangelijos tretininkų maldos susirinkimams ir aboliucijai; maldos apaštalystės maldos; Šv. Valandos maldos; 33 giesm.; Velykų ir Velinių apeigos; Kryžiaus keliai; Sopulingosios Motinos stotys ir t.t.

Ši maldaknygė yra geriausias pirkinys Amerikoje. Užsisakykite tuojau.

Maldaknygė "Viešpatie, Išklausyk Manęs" yra labai gražiai išleista; atspausdinta ant balčiausio ir geriausio popieriaus; tvirtai įrišta su paauksavimu ar be; nemažos raidės; daug ryškių iliustracijų.

640 puslapių: 8/4 collio storumo

Kaina
Paauksuota $3.50

Užsakymus su pinigais siųskite:

DRAUGAS
4545 West 63rd Street
CHICAGO 29, ILL.

Jau seniai lauktas ir reikalingas
BAŽNYTINIŲ PAMALDŲ VADOVĖLIS

yra gaunamas Drauge. Jame yra visos reikalingos maldos ir giesmės bei liturginiai nurodymai. Išleido Kunigų Vienybė, 2 pataisyta laida. Kaina $3.50. Užsakymus siųsti: **DRAUGAS, 4545 W. 63 St, Chicago 29, Ill.**

TERROS PARDUOTUVĖJE

Visokioms dovanoms — europėjinis kristalas, porcelanas, keramika, sidabro dirbiniai, odiniai albumai, operinės muzikos plokštelės, visos lietuviškos knygos ir daug kitokių dalykų.

Parduotuvės brangenybių skyriuje — gerų firmų šveicarų laikrodžiai, sužadėtuvių, vestuvių ir kt. žiedai, aukso, gintaro, kristalo ir kt. papuošalai.

Visos prekės — neaukštomis kainomis, geru pasirinkimu, reikalui esant — lengvais išsimokėjimais.

TERROS ADRESAS: 3333 S. Halsted St., Chicago 8, Ill.

Kas tik turi gerą skonį, viską perka pas Lieponį!
Moderniškiausia lietuvių baldų krautuvė Chicagoje

Prekės be brokų, kainos žemiausios Chicagoje. išsimokėjimai iki 3-jų metų. Europos ir Amerikos žymiausių firmų baldai Televizijos, šaldytuvai ir visa namams ir ofisams įrengti.

LIETUVIŲ PREKYBOS NAMAI — FURNITURE CENTER, INC.

6211 S. Western Av., PR 8-5875; 3207 S. Halsted, VIctory 2-4226

Krautuvė atidaryta pirmad. ir ketvirtad. 9 v. ryto iki 9 v. vak. Kitomis dienomis nuo 9—6 val. Sekmadieniais nuo 12 iki 5 val.