THE LIBRARY OF CONGRESS GRATIS
REFERENCE DEPARTMENT
SERIALS DIVISION
WASHINGTON 25, D. C.

DRAUGAS

THE LITHUANIAN WORLD-WIDE DAILY

LAISVOJO PASAULIO LIETUVIŲ DIENRAŠTIS

4545 WEST 63RD STREET CHICAGO 29, ILLINOIS
TELEPHONE: LUDLOW 5-9500

VOL. XLV Price 10¢ PIRMADIENIS, LIEPOS (JULY) 17, 1961 Kaina 10 c. Nr. 165

GRIEŽTA JAV NOTA MASKVAI

WASHINGTONAS — Jungtinės Amerikos Valstybės užvakar apkaltino Rusiją, jog ji bando trukdyti Genevoje atominių bandymų uždraudimo derybas, kurios jau 2¾ metų vyksta. Todėl Amerika pasiūlė Jungtinėms Tautoms peržvelgti „nepaprastą reikalą" sudaryti bandymų uždraudimo sutartį.

JAV ragina Sovietų Sąjungą pradėti naujus žingsnius nors „paskutinę valandą."

Kaltinimą iš Washingtono užvakar nuvežė į Maskvą nota, kurią JAV ambasada įteikė Sovietų Sąjungos užsienio reikalų ministerijai. Tuo pačiu metu valstybės departamentas Washingtone atskleidė notos turinį.

Jungtinės Amerikos Valstybės iš dviejų frontų puolė Rusijos poziciją: kaltinant Kremlių trukdymu atominių ginklų bandymo uždraudimą ir kreipiantis Jungtinėms Amerikos Valstybėms kartu su Britanija į Jungtines Tautas, kad atominių bandymų klausimas būtų įtrauktas į generalinės asamblėjos darbotvarkę rugsėjo mėnesį.

Nepaisant prašymo Jungtinėms Tautoms, valstybėms departamento kalbėtojas pareiškė, jog Jungtinės Amerikos Valstybės nori ir toliau tęsti kalbas Genevoje, Šveicarijoje. Atrodo, jog nė viena iš trijų vyriausybių konferencijoje — Jungtinių Amerikos Valstybių, Rusijos ir Britanijos — nenori rizikuoti pasaulinio masto kritika, kuri sektų po bet kokio žygio suardyti pasikalbėjimus.

—o—

Po visos eilės Rytų-Vakarų pasikeitimų mintimis, pradedant prezidento Kennedy konferencija su sovietų diktatorium Nikita Chruščevu Vienoje birželio 3-4 d., daugelis pareigūnų Washingtone įsitikino, jog Genevos konferencija yra mirusi — kad nėra vilties atgaivinti. Tik klausimas, kas ją palaidos.

Chruščevas pasiūlė atominių bandymų uždraudimo konferenciją sujungti su visuotino nusiginklavimo derybomis šią vasarą, ir prezidentas Kennedy atmetė pasiūlymą. Tačiau Amerikos ir Rusijos derybininkai praleido dvi savaites Washingtone praėjusį mėnesį be jokio sutarimo dėl pasiūlytos visuotinės konferencijos.

Tos kalbos šiandien Maskvoje atnaujinamos, bet nėra vilties, kad būtų susitarta sukviesti nusiginklavimo konferenciją, kuri numatyta liepos 31 dieną.

Į Maskvą išvyko JAV nusiginklavimo komisijos pirmininkas McCloy.

Trys vyrai dingo susidūrus sprausmiam lėktuvam

STEWART AVIACIJOS BAZĖ, N. Y. — Aviacijos pareigūnas pranešė, kad du sprausminiai kovos lėktuvai liepos 14 d. susidūrė virš arkčio, skrendant į Grenlandiją. Nelaimė įvyko karinės mankštos metu. Trys vyrai dingo.

● **Meksikos cukraus eksportas.** Meksika per 1961 metų pirmuosius keturis mėnesius eksportavo 267,710 tonų cukraus, $32,500,000 vertės.

Pavergtųjų Tautų diena Chicagoje

Parinktas astronautas skristi į tolimas erdves

CAPE CANAVERAL, Fla.— Jungtinių Amerikos Valstybių mokslininkai parinko aviacijos kapitoną Virgil I. Grissom atlikti antrąjį skridimą raketoje į tolimąją erdvę rytoj.

Pasak patikimų šaltinių, Grissom, 35 metų, skrisiąs kapsulėje, pavadintoje „Liberty Bell 7," šimtas penkiolika mylių aukštumoje ir 300 mylių virš Atlanto.

Jūrų kareivių (marinų) lt. pulkininkas John H. Glenn skris tų į tolimąją erdvę, jei negalėtų Grissom.

Pirmąją į tolimąją erdvę kelionę atliko gegužės 5 d. JAV laivyno astronautas Alan B. Shepard.

Antrasis skridimas į tolimąją erdvę numatytas šią savaitę; jei oras bus tinkamas, Grissom arba Glenn pakils rytoj rytą į erdvę.

● **Šienligės aukos Jungtinėse Valstybėse.** Apie 3 procentai asmenų esą paliesti šienligės vienokiu ar kitokiu būdu, pasak Connecticut sveikatos departamento pranešimo.

Capt. Virgil I. Grissom

Lt. Col. John H. Glenn

JAV vyrai, pasiruošę skristi į tolimąsias erdves liepos 18 dieną.

Jaunimas pas popiežių Joną XXIII

VATIKANAS. Liepos 6 dieną popiežius Jonas XXIII-čias bendroj audiencijoj šv. Petro bazilikoje priėmė keletą tūkstančių maldininkų ir turistų. Audiencijos dalyvių tarpe buvo ypač daug mokslus einančio jaunimo. Gausiomis grupėmis audiencijoj dalyvavo Marsilijos (Prancūzijoj) miesto studentai, Paryžiaus technikos mokyklos studentai ir skautai, Briuselio (Belgijoj) šv. Bonifaco kolegijos anklėtiniai, Liežo ir Anversos universitetų studentai, Vienos (Austrijoj) ir Madrido (Ispanijoj) universitetų studentai ir profesoriai, o taip pat daug kitų ekskursijų iš Vokietijos, Airijos, Italijos ir Jungtinių Amerikos Valstybių. Šv. Tėvas pasakė audiencijos dalyviams kalbą ir suteikė apaštališkąjį palaiminimą.

● **Komunistinė Kinija** užvakar pranešė, kad kyla naujos maisto krizės dėl sausros Anhwei provincijoje, rytinėje Kinijoje.

ĮSPŪDINGA EISENA

CHICAGO — Vakar Chicaga paminėjo Pavergtųjų Tautų savaitę.

Minėjimas pradėtas 12 val. pavergtųjų tautų grupių demonstracija-eisena. Nuo Lake gatvės buvo žygiuojama Michigan gatve į Grant parką. Eisenoje dalyvavo ir 10 Lotynų kraštų atstovų, pritariančių kovai prieš komunizmą, ypač prieš diktatoriaus Fidel Castro režimą. Eisenai suorganizuoti daug prisidėjo Kubos krikščionių demokratų sąjungos vadas Cordozo (dabar gyvenąs JAV) ir Kubos Jaunimo organizacija, kuri įsigijo visų pavergtųjų tautų vėliavas, ir Pavergtųjų Tautų organizacija, į kurią įeina ir lietuviai. Eisenoje dalyvavo apie 1,200 asmenų. Geriausiai pasirodė ukrainiečiai net su savu orkestru; gerai užsirekomendavo bulgarai, kubiečiai ir kiti. Lietuvių mažokai tedalyvavo.

Grant parke buvo speciali Pavergtųjų Tautų programa.

Tam protesto mitingui pirmininkavo kongreso atstovas D. J. Rostenkowski vadovavo susirinkusiųjų ištikimybės pareiškimui laisvės vėliavai, kongreso atstovas R. C. Pucinski perskaitė rezoliuciją, išreiškiančią to mitingo dvasią, ir kongreso atstovas Ray J. Madden, iš Indianos, buvo pagrindinis kalbėtojas.

Taipgi kalbą pasakė Pavergtųjų Tautų komiteto pirmininkas prof. Lev E. Dobriansky, dėstąs Georgetown universitete. Jungtinis pavergtų tautų choras sugiedojo pavergtųjų himną, kurį sukūrė kun. N. Trepša (latvis) ir kuriam melodiją sukomponavo Fr. Nagy (vengras).

—*Prezidentas Kennedy* penktadienį paskelbė Pavergtųjų Tautų savaitę.

Hong Konge nori pastatyti septynias mokyklas

HONG KONGAS. — Šių metų bėgyje Hong Kongo miesto katalikai nori pastatyti naujas mokyklas, kuriose galės mokytis 10,000 mokinių; kadangi iš komunistinės Kinijos nuolat atbėga daug šeimų su vaikais, reikia vis naujų mokyklų. Dabar Hong Konge yra 157 katalikiškos mokyklos su 90,000 mokinių.

Be to, Hong Kongo arkivyskupas nori pastatyti didelę ligoninę, kurioje be jokio atlyginimo Kinijos pabėgėliai galės gauti medicinos pagalbą.

—*Vokietaitė Marlene Schmidt*, 24 metų amžiaus, liepos 15 dieną Miami Beach išrinkta „Miss Universe" 1961 metų tarptautinėse varžybose, kuriose dalyvavo iš 48 tautų mergaitės. Ji, motina ir jaunesnioji sesuo pabėgo iš už geležinės uždangos į vakarų Vokietiją prieš vienerius metus.

Nutarta dalinė mobilizacija

WASHINGTONAS — Prezidentas Kennedy esąs pasiryžęs mibilizuoti kai kuriuos atsarginius karinius dalinius prieš Sovietų Sąjungos grėsmę Berlynui.

Kongreso žymūs nariai painformuoti apie nutarimą, nors prezidentas turi galią pašaukti apie vieną milijoną vyrų be jokio kongreso žygio.

Galutinis sprendimas, kiek vyrų bus mobilizuoti, kokie atsarginių ir tautinės apsaugos daliniai bus piliesti ir kada bus įsakyta atvykti į aktyvią tarnybą, nutęsta kol Kennedy gaus smulkią Pentagono apžvalgą šią savaitę.

102-roji armijos atsargos divizija, kuri apima dalį Illinois ir Missouri, ir 103-čioji divizija, susidedanti iš Minnnesota ir Wisconsin vyrų, gali būti pašaukti į aktyvią tarnybą.

Mobilizacijos įsakymo dar neturi nė vienas dalinys. Pranešimas apie mibilizaciją laukiamas dar prieš pasiunčiant jos išlaidas į kongresą šios savaitės gale.

Paklausus apie mobilizaciją, administracijos šaltiniai įtikinėja, kad dar „nenuspręsta."

Prisiminė persekiojamus Kubos katalikus

ROMA. Romoje Jėzaus vardo bažnyčioje liepos 6 dieną vakare buvo pamaldos už Kubos Bažnyčią. Jas atliko kardinolas Traglia. Pamaldos rengiamos Italijos Tautinio Komiteto iniciatyva. Pamaldose dalyvavo tikintieji pasimelsti už persekiojamą ir varžomą Katalikų Bažnyčią Kuboje ir pareikšti solidarumą Kubos katalikams sunkioje jų bandymų valandoje.

Ghanos prezidentas

LONDONAS — Ghanos prezidentas Kwame Nkrumah liepos 14 dieną paliko Maskvą, išskrisdamas lėktuvu į Irkutską, rytinį Sibirą, pasak Maskvos radijo pranešimo. Nkrumah, vizituojąs Sovietų Sąjungą, taipgi aplankys Taškentą ir Leningradą.

KALENDORIUS

Liepos 17 d.: šv. Aleksandras, Vytenis, Utenė.

Liepos 18 d.: šv. Kamilis, Tautvilas, Ermantė.

Saulė teka 5:30, leidžiasi 8:23.

ORAS

Oro biuras praneša: Chicagoje ir jos apylinkėje šiandien — daugiausia saulėta, apie 80 l.; rytoj — giedra ir truputį pasikeis oro temperatūra.

Enciklopedija apie Bororo indėnus

BRAZILIJA. — Brazilijos saleziečiai pradėjo leisti 4 tomų enciklopediją apie Bororo indėnus, gyvenančius Mato Grosso valstybėje; ten bus išnagrinėta Bororo indėnų kalba, padavimai, dainos, kultūra.

Enciklopedijos redaktoriai yra du kunigai, kurie gyvena Bororo indėnų tarpe apie 40 metų. Šis mokslo veikalas bus didelė pagalba visiems Brazilijos piliečiams ir svarbus filologijos ir etnologijos mokslo įnašas.

● **Avys Australijoje.** Australijoje tenka trylika avių kiekvienam asmeniui.

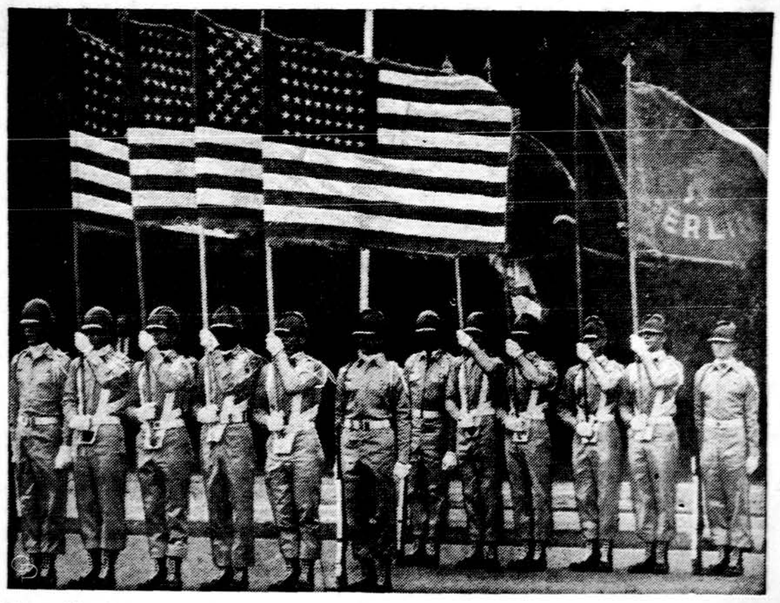

JAV kariai gerbia Amerikos vėliavą vakariniame Berlyne, kuriame sovietų diktatorius Chruščevas didina krizę. (UPI)

TELEVIZIJA--MOKYMO PRIEMONĖ

SALOMĖJA NARKĖLIŪNAITĖ

Mūsų speciali korespondentė Jungtinėse Tautose

JUNGTINĖS TAUTOS. — Televizija kaip mokymo priemonė jau išlaikė savo egzaminą ir yra daug žadantis veiksnys moderniojo amžiaus eroje.

Tokios išvados prieinama UNESCO parengtame pranešime, kuris pavadintas **Television Teaching Today** ir peržvelgia mokymą TV pagalba septyniose šalyse — JAV, Kanadoje, Anglijoje, Prancūzijoje, Italijoje, Japonijoje ir Sovietų Sąjungoje.

Toje apie trijų šimtų psl. knygoje nuorodoma, kad šiuo metu jau apie keturiasdešimt kraštų bando panaudoti televiziją mokymo reikalams, tačiau smulkiau sustojama tik ties tais kraštais, kurie TV naudoja plačiu mastu.

TV dėstymas JAV

Knygos autorius Henry R. Cassirer iš UNESCO didelę dalį skiria JAV, peržvelgdamas jos televizinio mokymo eksperimentus per pastaruosius dešimt metų. Pasirodo, jau 1959 m. Amerikoje arti pusės milijono mokyklų ir kolegijų mokinių iš dalies buvo mokomi TV pagalba.

Paliekant nuošalyje tokio mokymo pliusus ir minusus, kaip pranešimo autorius nurodo, mokymas per TV pasirodė kur kas pigesnis, lyginant su tomis astronominėmis sumomis, kurios išleidžiamos komerciniams pranešimams ar šiaip TV programai su aktoriais. Autorius pateikia pavyzdžių, kur nedidelė stotis, veikianti 14 mylių spinduliu, gali būti įrengta maždaug už 50 tūkst. dol.

Kaip vieną įdomių tokio mokymo pavyzdžių, autorius nurodo mokyklas Hagerstown vietovėje ,esančioje apie 60 mylių nuo Washingtono. Tenai bandymai mokyti per TV pradėti jau 1956 m. Tame pusiau farmeriškame miestelyje pradėjo trūkti mokytojų, kasmet nuolatos didėjant mokinių skaičiui. Tada buvo imtasi TV, kuri betgi nepakeitė normalios mokyklos. Autorius aprašo, kaip apie 30 min. laiko būdavo skiriama pamokos dėstymo klausymui per TV, o likusi pamokos dalis jau buvo tęsiama kiekvienoje mokykloje atskirai, daugiausia atsakant mokinių klausimus, susijusius su ką tik girdėta pamoka per TV.

Padedant Fordo Fondui, apie dvylika tūkstančių mokinių naudojosi tokiu dėstymo būdu visoje Hagerstown apylinkėje. Dabar jau mokinių skaičius apimąs 18 tūkst. daugiau kaip tūkstantyje dviejuose šimtuose klasių.

(Nukelta į 5 psl.)

Karas su Britanija, jei jos kariuomenė pasiliks Kuwaite

Tai pareiškė Irako ministeris pirmininkas Kassim

BEIRUTAS, Libanas — Irako ministeris pirmininkas Kassim penktadienį atnaujino grūmojimus pasiimti Kuwaitą ir grasė „išlaisvinimo" karą prieš Britaniją, jei britų kariniai daliniai nebus išvesti iš turtingos naftos karalijos.

Karštoje kalboje Kassim pareiškė: „Kuwait yra mūsų žemė ir mūsų prosenelių žemė. Mes turime ją atgauti..."

Bet jis pakartojo ankstybesnius teigimus, jog Irakas niekada nebandys pasiglemžti Kuwaito jėga.

Minint irakiečių revoliucijos trejų metų sukaktį, kuri Kassimą atvedė į valdžią, jo karšta kalba Bagdade buvo transliuojama Bagdado radijo ir girdima Beirute.

Kassim teigė, kad Britanijos „buvimas Kuwaite yra imperialistiškas sąmokslas prieš arabų nacionalizmą." Neminėdamas Kuwaito valdovų, jis juos „imperialistų tarnais" pavadino.

Tuo tarpu britų ir sovietų sprausminiai lėktuvai skrido virš Bagdado metiniame parade. Tankai ir kiti ginklai, pristatyti britų ir sovietų Rytų-Vakarų šaltojo karo metu, dundėjo gatvėmis 2½ valandos parade.

Kassim, stovėdamas Išlaisvinimo aikštėje, priėmė karinį paradą šypsodamasis ir mosikuodamas rankas.

Šeikui Abdulah-Salimas-Sabah paprašius, Britanija atsiuntė į Kuwaitą 5,000 karių, bet jų trečdalis jau buvo pasiruošę išvykti. Britai pareiškė, jog dar daugiau išvyks po irakiečių švenčių, bet pasiliks tokia jėga, kuri galėtų „apginti Kuwaito nepriklausomybę."

NAUJAUSIOS ŽINIOS

—*Vakarų Vokietijos kancleris Adenaueris* vakar pareiškė, kad neišvengiamas susikirtimas su rytų Vokietijos komunistais, nes padidėjo rytų vokiečių bėgimai į Vakarus. Kasdien daugiau kaip 1,000 asmenų atbėga iš rytų Vokietijos į Vakarus. Dėl to komunistai erzinasi ir vaikšto paleidę batų raiščius.

— *Remigijui J. Valaičiui*, „Draugo" administratoriui, praėjusio šeštadienio naktį Šv. Antano ligoninėje padaryta vidurių operacija. Guli 321 kambaryje; yra dr. Tumasonio priežiūroje.

—*Pakistano prezidentas Kohn* vakar viešėjo pas viceprezidentą Johnsoną Texas valstybėje.

—*Prezidentas Kennedy* šiandien grįžta iš Cape Cod, Mass., į Washingtoną ir turės pasitarimą su senato užsienio reikalų komisijos nariais.

—*Prezidentas Kennedy* vakar iš Cape Cod, Mass., kalbėjosi telefonu su valstybės sekretorium Rusk, gynybos sekretorium McNamara ir kitais aukštais pareigūnais Berlyno ir kitais klausimais.

—*Vadovaujantis Londono konservatorių* laikraštis „Telegrah" liepos 15 dieną apkaltino prezidentą Kennedy, kad jis delsia dėl Berlyno.

SOCIALINIS DRAUDIMAS IR DARBAS

TVARKO PRANAS ŠULAS ir JONAS SOLIŪNAS

KOKI PAKEITIMAI PADARYTI JŪSŲ SOCIALINIAME DRAUDIME

Norman A. Buending,
Chicago S. W. Soc. Security distrikto įstaigos vedėjas

Pakeitimai social. dr. įstatymo, kurį pasirašė prezidentas Kennedy, tiesioginiai paliečia 4,770,000 asmenų, pradedant 62 m. ir vyresnių, išmokant jiems soc. draudimo pensijas pirmą kartą arba padidinant išmokėjimus.

Naujasis įstatymas padarė šiuos pakeitimus:

1. Vyrai gali dabar pasirinkti į poilsį išėjimo laiką, nuo 62 metų amžiaus, su mažesniu išmokėjimu arba gali laukti iki 65 m. amžiaus ir gauti didesnę pensiją.

2. Našlių išmokėjimai yra padidinami apie 10 procentų.

3. Minimalinės pensijos yra padidinamos.

4. Išdirbto laiko suma, kuri yra reikalinga social. draudimo išmokėjimams gauti, yra sumažinta.

5. Jei pensininkas papildomai uždirbtų daugiau negu $1,500 per metus, tai jam mažesnę sumą atskaitys.

6. Social. draudimo mokesčiai nežymiai bus padidinti nuo 1962 m. sausio 1 d.

Sekantį kartą pranešime kitas smulkmenas.

KOKIO DYDŽIO PENSIJOS BUS MOKAMOS NUO Š. M. RUGPIŪČIO MĖN.

Iš tokių min. pensijų vargų kas galės pragyventi

JAV Sveikatos, švietimo ir Gerovės departamento Socialio draudimo administracija šiomis dienomis išleido brošiūrėlę apie Socialinio draudimo įstatymo papildymą (OASI-1961-1, July). Šios brošiūrėlės 7 p. išspausdinta lentelė išmokamų mėnesinių pensijų dydžio, pradedant nuo š. m. rugpiūčio m. 1 d. Čia patiekiame ištrauką iš tos lentelės.

Jei dirbantysis eina poilsin nuo 62 m. ir jei jo uždarbio metinis vidurkis buvo $800 ar mažiau, tai jis gaus pensijos $32 per mėnesį; jei uždarbio vidurkis buvo $1,800, tai pensija bus $58.40; jei vidurkis buvo $3,000, tai pensija bus $76; jei uždirbo $4,200, tai pensija bus $92.89; jei uždirbo $4,800, tai pensija bus $101 60 centų.

(B. d.)

— **Streikų** apytikriai įvyko 430 darbovietėse, paliečiant 120,000 darbininkų, pradedant gegužės mėnesiu. Bal. mėn. streikavo 320 įmonėse 94,000 darbininkų. Streikuota 1,530,000 darb. dienų arba 0.16%.

JŪS KLAUSIATE — MES ATSAKOME

Ar mokytoja gali gauti kompensaciją?

Kl. Katalikiškoje mokykloje dirbanti mokytoja negauna algos vasarą. Ar ji gali gauti kompensaciją? **S. D.**

Ats. S. D. Iš jūsų pateiktų duomenų negalime duoti tikslų atsakymą. Mums reikia žinoti: ar jūs dirbate apdraustame darbe, kokią jūs turite darbo sutartį? Tik gavę papildomų informacijų, atsakysime.

Kl. Jūs pakartotinai "Draugo" Socialinio draudimo patarimų skyriuje rašėte, kad JAV pensininkai išvykę į Europą gali gauti pensijas (kartu ir kom. Lenkijoj bei Jugos'avijoj). Tačiau š. m. birželio 29 d. "Naujienose" (kaip matyti iš pridėtos iškarpos) rašoma, kad tie pensininkai, kurie buvo išėję į pensiją iki 1957 metų, nes dėl piliečių protestų pakeitus įstatymą Kongrese, kiti pensininkai, kurie buvo apdrausti jau po įstatymo pakeitimo, jei norės gauti pensijas turės gyventi JAV? **J. Kasputis**

Atsak. J. Kaspučiui. Praeityje jau esu minėjęs, jog kituose lietuviškuose laikraščiuose informacija apie socialinį draudimą nevisada gali būti teisinga, nes labai dažnai painų klausimą bando aiškinti įvairiausi mėgėjai arba norima išversti tiesioginiai informaciją iš vietinės spaudos. Ir vienu ir antru atveju linkiu kitiems daug laimės, tačiau nejaučiu jokios atsakomybės už pateikiamą klaidingą informaciją.

Jūsų minimas atvejis dėl galimybės gauti socialinio draudimo pensiją gyvenant užsienyje yra kaip tik netikslios informacijos pavyzdys.

Šio skyriaus skiltyse esame jau daugel kartų aiškinę apie tas galimybes. Nematau prasmės nė reikalo vėl viską aiškinti iš naujo, nes jei norite apie tai informacijų galite prisirinkti iš duotų aiškinimų šio skyriaus skiltyse.

Tenka tik tiek pastebėti. Tam tikrais atvejais, kai kurie pensininkai gyveną užsienyje, negali laikinai gauti pensijos. Tačiau tai liečia visų pirmiausiai **tik** pensininkus **nepiliečius.** Antra, tai liečia **tik** tuos nepiliečius, kurie išdirbo arba išgyveno čia, Amerikoje mažiau negu dešimt metų. Ir pagaliau net ir tie, kurie neatitinka aukščiau minėtoms kategorijoms, gali gauti pensijas tam tikruose kraštuose gyvendami. Kokie tie kraštai — pasitikrinkite buvusiuose aiškinimuose.

Dirbant pas savo žentą, ar galima gauti pensiją?

Kl. Mano žmona be pertraukos išdirbo 5 m. įmonėj, mokėdama soc. dr. mokesčius. Po to turėjo 2 m. petrauką, po kurios vėl pradėjo dirbti ir išdirbo antrus 5 m. Jei nutrauktų darbą ar galėtų gauti pensiją, kai pasieks 62—65 m. amž.?

2. Ar galima dirbant pas žentą kaip namų ruošos darbininkė ir auklė, gauti senatvės pensiją? **J. Bals.**

Ats. J. Bals. 1. Kiekvienas dirbantysis, išdirbęs 10 metų socialinio draudimo padengtame darbe įsigija teisę į mėnesinę pensiją ir sulaukęs pensininko amžiaus gali duoti pareiškimą pensijai gauti. Išdirbus 10 metų yra garantuojama, kad pensiją darbininkas gaus; nesvarbu kur jis begyventų (išskyrus komunistinius kraštus). Nėra būtina, kad tie 10 metų būtų išdirbta iš eilės ar su pertraukomis.

Jei darbininkas neišdirba 10 metų, tai priklauso nuo jo amžiaus, kiek metų jis ar ji turėtų dirbti, kad įsigytų teisę į pensiją. Vadinasi, norint įsigyti teisę į pensiją yra būtina išdirbti tam tikrą laiką ir šitas laikas priklauso nuo darbininko amžiaus. Tačiau maksimums reikalavimas yra 10 m.

Kadangi nežinau jūsų žmonos gimimo datos, todėl negaliu atsakyti, kiek metų ji turėtų dirbti, kad gautų teisę į pensiją. Tačiau žinau, kad nebereikia daugiau kaip 10 metų. Kokio didumo pensija būtų, tai jau kitas klausimas. Tai dažniausiai priklauso nuo uždarbių didumo ir išdirbtų metų skaičiaus.

2. Taip. Darbininkė, dirbanti kaip namų ruošos tarnautoja (domestic helper) pas savo žentą (son-in-law), gali gauti kreditą už savo uždarbius, jeigu darbdavys moka soc. draudimo mokščius už jos gaunamą atlyginimą. Išdirbtas laikas namų ruošoje taip pat užskaitomas kaip kreditas social. dr. pensijos gavimui, kaip ir kiekvienas kitas socialinio draudimo padengtas darbas.

Dėl pašto ženklų kainos pakėlimą

Kl. Malonėkit pranešti ar turi teisę JAV pašto ministeris (sekretorius) savo nuožiūra pakelti pašto tarifą? **Z.**

Ats. p. Z. Nors jūsų klausimas apie pašto ženklų kainos pakėlimą ir neturi nieko bendro su soc. draudimu, tačiau kaip eilinis šio krašto pilietis noriu pareikšti tuo klausimu savo nuomonę.

Lenkų kalbos, išskyrus keletą keiksmažodžių, nesuprantu ir todėl negalėjau pasinaudoti jūsų prisiųstąja iškarpa iš lenkų laikraščio, kur jūsų aiškinimu kalbama apie pašto ženklų kainos pakėlimą. Jeigu teisybė, jog anas lenkų laikraštis kalba, kad pašto ministeris (sekretorius J. Edward Day) ruošiasi pakelti pašto tarifo mokesčius, tai informacija yra neteisinga. Šio krašto įstatymus keisti gali tik įstatymų leidimo organai—atstovų rūmai. Pašto ministerija yra tik administracinis krašto valdymo organas ir kaipo toks jokių pašto ženklų kainos kėlimo negali daryti. **J. Šoliūnas**

Kl. Kurį laiką aš galėčiau gauti nedarbo kompensaciją, jei aš esu išdirbęs nustatytą įstatymais laiką ir uždirbęs nustatytą sumą pinigų? (Priede —duomenų lentelė). **J. J.**

Ats. J. J. Jūsų reikalų užlausėme Chicagos centrinės nedarbo įstaigos centro. Jie pataria šiuo klausimu kreiptis į jų agentūrą išdiskutuoti šią problemą smulkiau. Jeigu jūs asmeniškai ten negalite nuvykti, tai jūs galite skambinti telefonu STate 2-5800 ir prašyti Benefit Service Unit.

DARBAI IR NEDARBAS PADIDĖJO

WASHINGTONAS, D. C. — Darbai suaugusiems krašte padidėjo 500,000 geg. ir liep. mėnesių viduryje. Abudu — darbai ir nedarbas krašte padidėjo, apie tai praneša Darbo Statistikos biuras, kai į darbo rinką įsijungė iš mokyklų jaunuoliai. Iš viso naujų darbų krašte atsirado 1.5 milijonai prie jau dirbančių 68.77 mil. birželio mėn. Nedarbas padidėjo 800,000 asmenimis prie jau esamų 5.6 mil. bedarbių.

Jauni žmonės, jaunesni negu 20 metų amžiaus, įstojo darbo rinkon ir jie tegalėjo gauti dirbti tik dalinį laiką. **V. Š.**

— **Atspausdintas** peržiūrėtas leidinys "Directory of International Trade Secretariats (ITS)". Tai leidinys apie nepriklausomas tarptautines darbo federacijas, turinčias 35 mil. narių, dirbančių industrijoj. Įtraukta daugiau negu 50 Amerikos unijų, atstovaujančių apie 9 mil. narių, kurie artimai kooperuoja su anti-komunistine Internacion. Konfederacija Laisvųjų Unija (ICFTU). Šį leidinį paruošė International Labor Affairs dep-to biuras. Leidiny atspausdinti adresai, unijų narių skaičius, leidinių pavadinimai, jurisdikcija ir kt. Jį galima gauti iš Superintendent of Documents, U. S. Govenment Printing Office, Washington 25, D. C.

DRAUGAS

THE LITHUANIAN WORLD-WIDE DAILY

4545 WEST 63rd ST., CHICAGO 29, ILL., Tel. LUdlow 5-9500

Second Class Postage paid at Chicago, Illinois. Published daily except Sundays, days after Christmas and Easter by the Lithuanian Catholic Press Society.

Subscription rates: $13.00 per year in Chicago, Cicero and Foreign. $11.00 per year outside of Chicago and in Canada.

Prenumerata:	Metams	½ metų	3 mėn.	1 mėn.
Chicagoj, Cicero ir užsienyje	$13.00	$7.00	$4.00	$1.75
JAV ir Kanadoj	$11.00	$6.00	$3.50	$1.50

• **Redakcija** straipsnius taiso savo nuožiūra. Nesunaudotų straipsnių nesaugo, juos grąžina tik iš anksto susitarus. Redakcija už skelbimų turinį neatsako. Skelbimų kainos prisiunčiamos, gavus prašymus.

• **Redakcija** dirba kasdien 8:30 — 5:00, šeštadieniais — 8:30 — 12:00.

• **Administracija** dirba kasdien 8:30 — 5:30, šeštadienias — 8:30 — 12:00.

MOVING
R. ŠERĖNAS perkrausto baldus ir kitus daiktus. Ir iš toli. Miesto leidimai ir pilna apdrauda.
2047 W. 67 Pl. WA 5-8063

DR. G. SERNER
LIETUVIS AKIŲ GYDYTOJAS
25 metų patyrimas
Tel.: YArds 7-1829
Pritaiko Akinius
Kreivas Akis
Ištaiso.
Ofisas ir Akinių Dirbtuvė
756 WEST 35th STREET
Valandos: nuo 10 iki 2, nuo 6 iki 8. Treč. uždaryta. Penkt. ir šešt. 10—2 val. po pietų. Arba pagal susitarimą.

P. ŠILEIKIS, O. P.
Orthopedas. Protezistas
Aparatai-Protezai. Med. bandažai. Spec. pagalba kojoms (Arch Supports) ir t.t.
Val. 9-4 ir 6-8. Šeštadieniais 9-1.
ORTHOPEDIJOS TECHNIKOS LAB.
2850 W. 63rd St., Chicago 29, Ill.
Tel. PRospect 6-5084

DR. J. IR K. AGLINSKAI
GYDYTOJAI IR CHIRURGAI
5430 So. Kedzie Ave
Priima ligonis pagal susitarimą. Dėl valandos skambinti telefonu HEmlock 4-1562 nuo 2 iki 9 v. p. p. kasdien išskyrus trečiad ir šeštad

DR. ANNA BALIUNAS
AKIŲ, AUSŲ, NOSIES IR GERKLĖS LIGOS
PRITAIKO AKINIUS
2858 West 63rd Street
Val.: kasdien 10—12 val. ir 7—9 v. vak. Šeštadieniais 10—1 val. Trečiadien. uždaryta. Kit laiku susitarus
Ofiso telefonas PR 8-3229
Rez. telef. WAlbrook 5-5076

DR. VL. BLAŽYS
PLAUČIŲ IR VIDAUS LIGOS
4701 South Damen Avenue
Kampas 47-tos ir Damen Ave.
Val. kasdien nuo 6—8 val. vak. Šešt. 2—4 val. vak.
Trečiad. ir kitu laiku pagal sutartį
Ofiso telef. LAfayette 3-6048
Rez. WAlbrook 5-3048

DR. C. K. BOBELIS
Inkstų ir šlapimo takų chirurgija
Tel. PRospect 6-1795
1200 W. 35st St., Chicago, Ill.
Oakley Medical Arts Bldg.
arba
34 Skyona Ave., Elgin, Illinois
Tel. OWens 5-9533
Valandos pagal susitarimą

Tel. ofiso RE 4-5849, rez. HE 4-2324
DR. PETER T. BRAZIS
GYDYTOJAS IR CHIRURGAS
2434 West 71st Street
Val. Pirm., ketvir., penkt. 1-4 ir 7-9 Antr. 1-5, treč. ir šešt. pagal sutartį. Sekm. uždaryta.

Tel. ofiso HE 4-5758; Res. HI 5-3225
DR. S. ir M. BUDRYS
GYDYTOJAI IR CHIRURGAI
(Bendra praktika ir Alergija.)
2751 West 51st Street
Valandos: pirm., antr., ketvirt., 2 - 9 val. vak., penk. 10 v. r. iki 9 v. v. Šeštad. 10 v. r. iki 1 p. p.
Ligonius priima pagal susitarimą.

DR. J. G. BYLA-BYLAITIS
Nervų-smegenų chirurgija, ligos.
2737 W. 71st Street
Valandos tik susitarus
GRovehill 6-3409

DR. Z. DANILEVIČIUS
GYDYTOJAS IR CHIRURGAS
Spec. vidaus ligos
Tel. ofiso — REpublic 7-4900
namų — GROvehill 6-8161
Persikėlė į naują ofisą
2858 West 63rd Street.
FRANCISCO MEDICAL CENTER
Priima tik pagal apointmentą

Rez. GI 8-0873 Dr. Eisin — Rez. HE 6-1670 Dr. Balukas
DR. W. M. EISIN-EISINAS
DR. K. G. BALUKAS
AKUŠERIJA IR MOTERŲ LIGOS
6132 S. Kedzie Ave., WA 5-2670
Valandos pagal susitarimą
Jei neatsiliepia skambinti MI 3-0001

Ofiso HE 4-1414, Rezid. RE 7-6867
DR. B. GAIŽIUNAS
GYDYTOJAS IR CHIRURGAS
Specialybė akušerija ir moterų ligos
2454 West 71st Street
(71-os ir Campbell Ave. kampas
Val.: kasdien 1—3 ir 6—8 val. vak. Šeštadieniais 1-4 p. p. Trečiadieniais uždaryta.

DR. A. GARUNAS
GYDYTOJAS IR CHIRURGAS
Vidaus ir vaikų ligos
2737 West 71st St.
Val. kasdien nuo 6-8 val. vakaro šeštad. nuo 12:30 — 2:30 val. p. p. Treč. ir kitu laiku tik susitarus.
Tel. ofiso ir rez. WA 5-2017
Ligonius priima pagal susitarimą

Ofiso tel. HE 4-7007.
Namų-rez. tel. PRospect 8-9081
DR. JANINA JAKŠEVIČIUS
(JOKSA)
GYDYTOJA IR CHIRURGĖ
VAIKŲ LIGOS
2656 West 63 Street
Val.: Pirmad. ir ketv. nuo 2:30 iki 4:30; antr. ir penkt. nuo 5 iki 8; šešt. nuo 1 iki 4. Kitu laiku tik susitarus.

Tel. ofiso PO 7-6000, rez. GA 3-7278
DR. A. JENKINS
GYDYTOJAS IR CHIRURGAS
3844 West 63rd Street
Val kasdien nuo 1 — 4 p. p. ir 6 iki 8 val. Trečiad. ir šešt. uždaryta

Telefonas: GRovehell 6-1595
DR. ALDONA JUŠKA
AKIŲ LIGŲ SPECIALISTĖ
PRITAIKO AKINIUS
2422 W. Marquette Road
Valandos 9—12 ir 7—9 v. v. pagal susitarimą, išskyrus trečiadienius.

Ofiso ir buto tel. OLympic 2-1381
DR. F. V. KAUNAS
GYDYTOJAS IR CHIRURGAS
1407 So. 49th Court, Cicero
Kasdien 10-12 ir 4-7. Treč. ir šeštad. tik 10-12.

Tel.: REliance 5-1811
DR. WALTER J. KIRSTUK
GYDYTOJAS IR CHIRURGAS
(Lietuvis gydytojas)
3925 West 59th Street
Val.: Pirmad., antrad., ketvirtad. ir penktad. nuo 1—4 p. p., 6.30-8:30 val. vak. Šeštad. 1—4 val., trečiad. uždaryta.

Tel. ofiso ir buto OLympic 2-4159
DR. P. KISIELIUS
GYDYTOJAS IR CHIRURGAS
4938 W. 15th St., Cicero
Kasdien 1—3 val. ir 6—8 val. vak išskyrus trečiadienius
Šeštadieniais 12 iki 4 popiet

Ofiso telef. LAfayette 3-3210, jei neatsiliepia, šaukite KEdzie 3-2868
DR. EMILY V. KRUKAS
GYDYTOJA IR CHIRURGĖ
4146 S. Archer Ave.
Val. Kasdien popiet nuo 12—2 va. vak. pirm., antr., ketvir. 6—9 val. Trečiadieniais tik susitarus

DR. IRENA KURAS
GYDYTOJA IR CHIRURGĖ
KŪDIKIŲ IR VAIKŲ LIGŲ SPECIALISTĖ
7156 South Western Avenue
MEDICAL BUILDING
Pirmad., antrad., ketv. ir penktad. nuo 11 val. iki 1 val. p. p. ir nuo 6 v. — 8 val. vakare. Trečiad. nuo 11 val ryto — 1 val. p. Šeštad. 11 val. ryto iki 2 val. p. p.
Office tel. RE 7-1168
Res. tel. WAlbrook 5-3765

DR. MARIJA LINAS
AKUSERIJA ir MOTERŲ LIGOS
2817 West 71st Street
Telefonas HEmlock 6-3545
(OFISO IR REZ.)
VALANDOS PAGAL SUSITARIMĄ

Tel. ofiso PR 8-7773, rez. PR. 6-4735
DR. A. MACIŪNAS
CHIRURGAS
2858 West 63rd St.
Val.: pirmad. ir ketvirtad. 1-4 p. p., antrad. ir penktad. 5-8 v. v.

Ofiso HE 4-1818, Rezid. PR 6-9801
DR. J. MEŠKAUSKAS
GYDYTOJAS IR CHIRURGAS
spec. vidaus ligos
2454 West 71st Street
(71-os ir Campbell Ave. kampas)
Val.: kasdien 9-11 ryto ir 4-8 v. v. Šeštad.: 9 v. r. — iki 2 p. p. Trečiadieniais uždaryta.

DR. JONAS V. MILERIS
NERVŲ IR SMEGENŲ LIGOS
5430 So. Kedzie Ave.
PAGAL SUSITARIMĄ
Tel. HE 4-1562
Skambint 2 iki 9 val. popiet kasdieną, išskyrus trečiadienį.

Perskaitę "Draugą", duokite jį kitiems pasiskaityti.

DR. JULIJA MONSTAVIČIUS
GYDYTOJA-CHIRURGĖ
Vidaus ligos
10748 S. Michigan, Chicago 28, Ill.
Telef. ofiso: PUllman 5-6766
Namų: BEverly 8-3946
Priėm. val.: kasdien 6 9 v. v., šešt 1-4 v. p. p. trečiadienį — uždaryta

Tel. ofiso VI 2-1484. Rez. RE 7-8818
DR. ALBINA PRUNSKIS
GYDYTOJA IR CHIRURGĖ
3259 South Halsted Street
Val. kasdien: 3-7 p. p.: šeštad. 2-4 val. Treč. uždaryta.

Ofiso telefonas — BIshop 7-2525
DR. AL. RAČKUS
GYDYTOJAS IR CHIRURGAS
4342 Archer Avenue
(Kampas Kedzie ir Archer)
VAL. kasdien nuo 2 iki 9 val. vak Treč. ir sekmad. tik susitarus

DR. J. RIMDZUS
CHIROPRACTOR
Headaches, Arthiritis, Rheumatism, Spine & Nerve, Ailments
1428 Broadway, Gary, Indiana
Valandos — pirmadieniais 3 iki 6 P. M. Kitu laiku pagal susitarimą. Telef. Office Gary: TUrner 5-8638. Res. Ch-go BIshop 7-5832

DR. ZIGMAS RUDAITIS
2745 West 69th Street
Spec. ORTHOPEDINĖS LIGOS
Priešais šv. Kryžiaus ligoninę
VAL.: Pirma., antr., ketv., penktad. nuo 9 iki 11 ryte ir nuo 6-8 val. v. Šeštad. nuo 2-4. Trečiadieniais ir kitu laiku susitarus telefonu.
Telef. REpublic 7-2290

DR. ANT. RUDOKAS, Opt.
Tikrina akis ir pritaiko akinius kelčia stiklus ir rėmus
1455 S. California Ave. YA 7-2881
Val.: 10 ryto iki 8 vak. (trečiad uždaryta. Šeštad. 10 v. r. iki 2 p. p

DR. J. J. SIMONAITIS
GYDYTOJAS IR CHIRURGAS
Naujas adresas: 4255 W. 63rd St
Ofiso tel. REliance 5-4410
REz. tel. GRovehill 6-0617
Valandos: 1-3 p. m. ir 6-8 p. m.
Penkt. tik 1—3 p. m.
Trečiad. ir šeštad. pagal sutartį

Ofiso telef. CLiffside 4-2896
Rezid. telef. WAlbroock 5-3099
DR. P. STRIMAITIS
GYDYTOJAS IR CHIRURGAS
4644 S. Ashland Ave.
(Bendra praktika ir specialiai chirurgija)
Valandos kiekvieną dieną 2—4 ir 6—8 val. vak. Trečiadieniais ir sekmadieniais uždaryta, priimama pagal susitarimą. Šeštadieniais nuo 2 val. iki 5 vak. vak.

DR. VYT. TAURAS
GYDYTOJAS IR CHIRURGAS
(Bendra praktika ir moterų ligos)
Ofisas ir rez. 2652 W. 59th St.
Tel. PRospect 8-1223 ar TR 3-5577
Ofiso val.: Pirm 7-9 v. v., Antrad., Treč. ir Penkt. 6-9 val. vak., Šeštad 2-4 val. popiet ir susitarimu.

Tel. ofiso HE 4-2123, rez. GI 8-6195
DR. V. P. TUMASONIS
2454 West 71st Street
(71st ir So. Campbell Ave.)
Priima ligonis pagal susitarimą. Dėl valandos skambinkit tel.: HE 4-2123 nuo 1 iki 8 val. popiet, kasdien išskyrus trečiad. ir šeštad.

Telefonas — GRovehill 6-2828
DR. A. VALIS-LABOKAS
GYDYTOJAS IR CHIRURGAS
2524 West 69th Street
Specalybė: AKUŠERIJA ir MOTERŲ LIGOS
Atostogose. Kreiptis į Dr. V. Taurą

Tel. PRospect 6-9400
DR. ONA VAŠKEVIČIUS
(VASKAS)
GYDYTOJA IR CHIRURGĖ
6248 South Kedzie Ave.
Ofiso val. kasdien: 2-4; 6-8
Šeštad. nuo 2 iki 4. Treč. ir sekm. tik skubiais atvejais ir susitarus.

Tel. ofiso PR 6-6446, rez. HE 4-3150
DR. F. C. WINSKUNAS
GYDYTOJAS IR CHIRURGAS
2420 W. Marquette Road
Val. nuo 2 iki 4 v. v. ir 7 iki 8 v. v.
Trečiad. ir šeštad. pagal sutartį.

DR. P. Z. ZALATORIS
GYDYTOJAS IR CHIRURGAS
1821 So. Halsted Street
Tel. ofiso CA 6-0257, rez. PR 6-6659
Rezid. 6600 So. Artesian Ave.
Val. 11 v. ryto iki 3 v. p. p. 6-7 v.

PATIKRINKIT AUTOMOBILĮ PAS PRITYRUSIUS MECHANIKUS

TUNE UP 8 CIL.	$ 7.00
TUNE UP 6 CIL.	$ 5.50
AUTOMAT. TRANSMIS. SEALS ĮDĖJIMAS	$30.00
VISŲ FIRMŲ AUTOMOBILIŲ STABŽIŲ (Relinings) nuo $14.95 iki	$17.95
TRANSMICIJŲ PERDIRBIMAS (OVERHAUL) DARBAS	$50.00

KIEKVIENAS DARBAS GARANTUOJAMAS 90 DIENŲ.

MOTORO PAGRINDINIS REMONTAS, "BODY WORK" IR DAŽYMAS

WESTERN AUTO SALES & SERVICE
(LIETUVIŲ ĮMONĖ)
4318 South Western Avenue
Telefonas — LAfayette 3-1790

VALANDOS:
Pirm. 12 iki 8 po piet
Antr. 9 iki 4 po piet
Treč. uždaryta visą dieną
Ketv. 9 iki 8 po piet
Penkt. 9 iki 8 po piet
Šešt. 9 iki 12:30 po piet

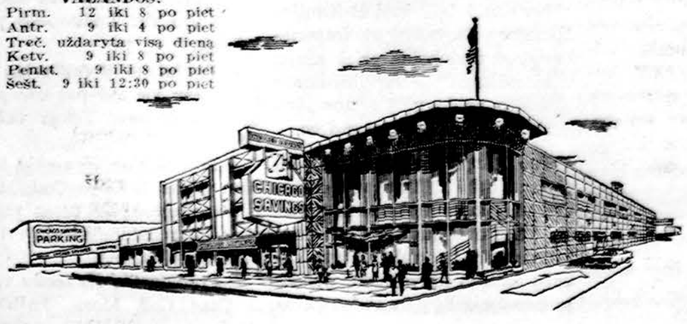

Taupykite ir darykite paskolas Amerikos Lietuvių Sostinėje — Marquette Parko apylinkės centre, 6239-45 South Western Ave., kur Chicago Savings Bendrovė teikia prieinamiausias sąlygas paskolų aplikantams ir apdrausto patarnavimo taupytojams per 37 metus.

CHICAGO SAVINGS yra viena iš įdomiausių ir gražiausiai įrengtų Taupymo Bendrovių visoje Chicagoje.

Taupytojų patogumui: naujausi įrengimai, du dideli kiemai automobiliams (vienas įvažiavimas iš Western Ave.) ir daug nemokamų patarnavimų pinigus taupantiems nariams.

KVIEČIAME!

Current Dividends up to 4¼%

CHICAGO SAVINGS & LOAN ASSOCIATION
6245 South Western Avenue ..... Tel. — GRovehill 6-7575
Chicago 36, Illinois
JOHN PAKEL, Jr. — President — JOHN PAKEL, Sr. — Chairman

Darius ir Girėnas —

LIETUVIŠKO IDEALIZMO SIMBOLIS

1933 m. liepos 17 ankstų rytą per visą Lietuvą staiga kaip žaibas pasklido žinia, kad Darius ir Girėnas, nugalėję Atlantą, žuvo Vokietijoje prie Soldino. Visa Lietuva prisidengė gedulo šydu: šienapjovys sustojo prie savo neužbaigtos pradalgės tylus ir susimąstęs, vaikai pradėjo klaus ti, kas tokie buvo Darius ir Girėnas, mergaitės ne viena ašaras šluostėsi. Tą dieną buvo visų kalbų tema: du Atlanto lakūnai žuvo, ir juos negyvus atskraidins į Kauno aerodromą.

Liepos 19 d. popiet Kauno aerodrome laukė daugiau kaip 50.000 žmonių minia. Kai nusileido trimotorinis lėktuvas, išnešė iš jo du karstus. Sutikimas drąsiųjų Atlanto nugalėtojų buvo be triukšmo, tik gaudė visi Kauno bažnyčių varpai ir fabrikų sirenos, kai buvo sakomos sutikimo kalbos.

Visa Lietuva laukė parskrendant iš Amerikos dviejų drąsuolių su nekantrumu ir ruošėsi juos sutikti su dideliu triumfu. Jų laimėjime matėme visos Lietuvos laimėjimą. Todėl jų nelaimė buvo visos tautos nelaimė. Graužė tada kiekvieno lietuvio sielą keistas nusivylimas.

Bet Dariaus ir Girėno nelaimė, sujungta su jų laimėjimu, padarė juos lietuvio sielai didvyriais. Poetai pradėjo kurti apie juos dainas ir eilėraščius. Jų atminimui Lietuvoje prie mokyklų buvo steigiamos jų vardais pavadintos aikštės. Atrodo, kad jie po mirties veikė į lietuvio sielą daugiau kaip būdami gyvi. Apie juos dainuojamos dainos skatino jaunimą ryžtis aukštesniems gyvenimo tikslams.

Kai vėliau Lietuvą okupavo Sovietų Rusija, tai, regis, Atlanto didvyriai veikė lyg iš po žemių. Vėlinių dieną Kauno moksleiviai ir studentai, kapuose prie Dariaus ir Girėno paminklo susirinkę, po kelis kartus giedodavo Tautos himną ir sakydavo patriotines prakalbas.

* ✲ *

Darius ir Girėnas išgarsino Lietuvą gal daugiau mirtimi nei Atlanto nugalėjimu. Visa pasaulio spauda rašė tada apie dviejų lietuvių drąsų skridimą per Atlantą ir jų nelaimę Vokietijos padangėje. Visas pasaulis liepos 17 d. atkreipė dėmesį į Lietuvą.

Mažoms tautoms ir valstybėms svarbus yra prestižas taip pat. Lietuva gali išgarsėti pasaulyje tik dideliais lietuvių darbais. Mūsų tautoje yra drąsių ir gabių žmonių, bet su apgailestavimu turime pripažinti, kad mūsų tautos didieji talentai dažnu atveju išgarsino ne savosios, bet svetimosios tautos vardą. Darius ir Girėnas liko Lietuvos istorijoje didvyriais dėl to, kad jie savo drąsųjį žygį pradėjo ir baigė lietuvių vardu.

Jie yra gražus pavyzdys mūsų jaunimui, kokią reikia turėti tėvynės meilę ir kokiu ryžtu reikia ruoštis gyvenimo dideliems darbams.

Spaudoje randame lietuviškų vardų, iš kurių aprašymo matome, kad daug jaunų lietuvių mokyklas baigia su aukščiausiais pažymiais. Žinia, jie išeis į gyvenimą su dideliais laimėjimais. Taigi svarbu, kad tie visi talentai neišblėstų gyvenimo sūkuriuose ir kad jie garsintų savosios tautos vardą.

Atlanto nugalėtojų testamentas mus moko: "Lituanikos laimėjimas tegu sustiprina jaunųjų Lietuvos sūnų dvasią ir įkvepia juos naujiems žygiams. Lituanikos pralaimėjimas ir nugrimzdimas į Atlanto vandenyno gelmes tegu auklėja jaunųjų lietuvių ryžtumą, kad sparnuotas lietuvis būtinai įveiktų klastingąjį Atlantą Tėvynės — Lietuvos garbei. Tad savo skridimą skiriame ir aukojame Tau, Jaunoji Lietuva. Tą didįjį bandymą pradėsime, tikėdamiesi dangaus palaimos."

Testamento mintys dvelkia didelio ryžto ir idealizmo dvasia. Kaip dabar po 28 metų taip ir anuomet ne vienas bus sakęs, kad Dariaus ir Girėno žygis nėra praktiškas. Visi idealistai atrodo pasauliui nepraktiški, nes jie yra save pamiršę. Betgi iš tokių ateina į pasaulį didieji darbai. Be idealizmo visas pasaulis būtų tik medžiaga ir turtas. Be savanorių ir partizanų būtume neturėję nė laisvos Lietuvos. Ir dabar kenčiantieji Sibire idealistai, tėvynės mylėtojai po kelias dešimt metų bus įvertinti kaip visai Lietuvai naujos gyvybės ir naujo veido nešėjai.

V. Rim.

Spaudoj ir gyvenime

ATVIRAS "MUŽIKAS"

"New York Times" bendradarbis Maskvoje (1957-1960 metais) pasakoja:

Chruščevas atviresnis ir daugiau žodžių viešumon pabėrė negu bile kuris kitas "paslaptingas rusas". Sakyti, kad jis neaiškus, nesuprantamas ir paslaptingas, tegali tas, kuris nori iš savo akių išbraukti faktą, kad su šiuo "atviru" diktatorium teks vesti ilgas, atkaklias grumtynes.

Chruščevo taktika

Chruščevo viešieji pareiškimai buvo visokio stiliaus, pobūdžio, skambesio ar turinio, bet tikslas, matyti, buvo aiškus: sutvirtinti partijos diktatūrą valstybėje, atgaivinti žiauraus Stalino žmonėse prislopintą gamybinį norą ir pasaulį išvarginti visokiais netikėtais ir nelauktais strakčiojimais. Matyti, jis tiki, kad kas turi galią, to ir teisybė, o galią gi turi jis ir jo kraštas, nes taip moko neklaidingas "mokslinis" socializmas. Chruščevas ne intelektualas, kaip Leninas, ir ne caras, kaip Stalinas, bet gudrus, apsukrus kaimietis (rusiškai: "mužikas"), kuris žino, ko nori, mano, kad turi galios norimo pasiekti ir nesivaržo pasakyti.

Sykį jis pareiškė: "Ko amerikiečiams trūksta? Jie turi smegenų, kaip mes; jie turi pinigų ir talentų. Bet, draugai, jie neturi ko mes turime: mokslinio socializmo santvarkos."

Štai, vienas jo vėliausių pareiškimų: "Pajėgos dabar stipriai pasivirusios socializmo naudai. Pasaulis dabar gyvena naują kapitalizmo krizę, kuri prašoka mūsų drąsiausius pranašavimus ir lūkesčius".

Diktatoriaus būdas

Chruščevas ne paslaptį užlaikąs vyras. Jis kietasprandis kaimietis, tikįs, kad rankose turi burtininko lazdelę pasauliui užburti. Jei pasaulis jame ieškos "paslapčių" ir "sąmokslų" vietoje ėmęsis realių priemonių savo vidujines silpnybes išgydyti, gal skaudžiai nusivils.

N. H. Mageris, kuris save vadina "įgudusiu redaktoriumi", ir Jacques Katelis, "prityręs tarptautinės politikos sekėjas", surinko įvairius Chruščevo pareiškimus šiomis dienomis išėjusioje būdingu pavadinimu knygoje "Conquest Without War". Čia cituoja šį diktatoriaus pareiškimą: "Esame tikri, kad kapitalizmą nugalėsime. Ir nugalėsime ne karu, bet visiems praktiškai įrodydami, kad darbo klasė turi didelę tiesą — marksizmo leninizmo mokslą. Ir tiesa laimės."

New Yorko knygų rinkoje pasirodė ir kitas veikalas apie Chruščevą. Tai Lazario Pistrako "The Grand Tactician: Krushchev's Rise to Power". Čia pavaizduojama (kiek faktų turima ar spėliojama), kaip, 1929 metais eiliniu komunistu buvęs, Chruščevas 1939 metais jau buvo Politbiuro narys. Tą dešimtmetį Sovietijoj, kaip žinome, vyko žiaurus kolchozinimas, masinio teroro vartojimas ir visiškas naikinimas opozicijos, Stalinui — atviros ar tik nužvelgiamos. Chruščevas čia buvo aklas ir ištikimas Stalino įrankis, ypač pasižymėjęs Ukrainą rusindamas ir kolchozindamas.

KAS BŪTŲ BERLYNĄ PRARADUS?

GEDIMINAS GALVA

Žaidimas dėl vakarinio Berlyno jau pradėtas. Kauliukai išmesti. Vakarai ir Rytai aiškiai šiuo klausimu pasisakė. Visame pokario tarpsnyje pirmą kartą JAV tarė vyrišką žodį: Chruščevo ultimatumą, gautą Vienoje, atmetame. Rodosi, jau bus pasibaigęs vakarietiškojo pasaulio skaldymo tarpsnis ir leidimas atskiras sritis priešui vieną po kitos pavergti. JAV ir vakariečiai, nors anglai ir nūnai yra patekę abejonių rūkuose, rodo ryžtą ginti neapginamą vakarinį Berlyną. Bandymai sunkūs, jų pasėkos grėsmingos. Vargina dalia tų, kurie nori lokį už stimburio sulaikyti. Berlyno herbas — miesto ženklas, lokys su trumpu stimburiu, viduramžiais sukurtas, nūnai žymi pavojingą vietovę, kuri yra priešo apsupta. Vakariečių 11.000 vyrų yra neapginamoje saloje. Susikirtimas Berlyne reiškia tą patį, kaip įvykiai Sarajeve ar Dancige.

Darius ir Girėnas, Atlanto nugalėtojai, nuo kurių mirties šiandien sueina 28 metai.

Lemtingi sprendimai

Sunku tvirtinti, kuris sugretinimas vakarinio Berlyno su istoriniais įvykiais yra tinkamiausias. Gal Žalgiris, gal Vorkso, kai Vytautas, pralaimėjęs mūšį prieš totorius ir praradęs tris ketvirčius savo kariuomenės vis tik sulaikė Tamarlano veržlą. Gal turkų apsuptoji Viena, bet ne Jeanne d'Arc žygis palaužti anglų vyravimą Prancūzijoje. Anie įvykiai kalba apie tiesiogines pasėkas: priešo sulaikymą. Vakarinio Berlyno svoris yra neryškus. 2,3 mil. gyventojų negali apspręsti istorinio vyksmo. Šnipinėjimo ir propagandos organizacijos lengvai iškeldinamos iš Berlyno. Tačiau niekas negali pakeisti vakarinio Berlyno išsigelbėti tūkstančius iš rytinės Vokietijos komunistinės vergovės. Dar didesnės svarbos, Berlyno netekus, pasitikėjimo lūžis vakariečiuose. Nuolatinis JAV užtikrinimas, kad vakarinis Berlynas nebus apleidžiamas, pažado neištesėjus sukeltų nevilti. Nūdienis nepasitikėjimas JAV, joms vakarinį Berlyną apleidus, taptų tiesiog gniuždinančiu. Jo pasekos būtų šiurpios.

Berlyną apleidus...

Vakariečiai apleidę Berlyną, sulauktų eilės neišvengiamų smūgių, kurie turėtų būti žinomi Washingtonui.

Pirmasis smūgis būtų paverg tųjų tautų laisvinimui. Ne tik pavergtosios tautos prarastų viltį išsilaisvinti, bet ir laisvėje esančios pamažu imtų dairytis ir prisišliedinti, kad audros metu radus bent tariamą užuovėją.

Šiaurinio Atlanto santarvė imtų braškėti. Mažosios tautos, kurios turi tiesioginį ar net netiesioginį sąlytį su Sovietais, imtų pasitraukti iš santarvės ir dangstytis įtartinu bešališkumo skydu. Norvegija ir Danija greičiausia pasektų Švediją. Turkija, pakelianti gniuždinančią karinę naštą ir pergyvenanti karinę diktatūrą, gali liautis ėjusi ištikimo sargo pareigas prie Dardanelių. Iranas, strateginė sritis, vargu liktų ištikima vakariečiams.

Nors amerikiečiai net minties nenori prileisti apie vakarinės Vokietijos praradimą, tačiau, Berlyno netekus, gali būti padaryti netikėti posūkiai. Nereiktų nustebti, kad socialistai, laimėję rinkimus, atgaivintų kanclerio Bismarko mintį ieškoti sutarimo tarp Vokietijos ir Rusijos. Vakarinei Vokietijai tereikėtų apleisti Šiaurinio Atlanto santarvę, sudaryti nepuolimo sutartį su Sovietais, gauti maisto ir žaliavų iš komunistinių kraštų bei viliojančius pažadus vokiečius apjungti, vakarinė Europa liktų apnuoginta. A. Rapackio ir George Kennano mintis praverti rusams vartus į vakarinę Europą būtų įgyvendinta. Kas juos jungia, sunku pasakyti. Rapackis sukūrė planą Maskvos spaudžiamas, o Kennan?

Viena ir Miunchenas

N. S. Chruščevas Vienoje vykusiai pakartojo A. Hitlerio politinį žaidimą Miunchene. A. Hitleris, išsiderėjęs Čekoslovakijos sudetus, palaužė atsparumą visame krašte. Į jo rankas drauge su sudetais pateko ir Čekoslovakija, kuri nuo smūgio neatsigavo ir šiame pokaryje Jį, iš vokiečių išsilaisvinusį, netrukus pateko į Maskvos rankas.

Maskvos taktikai tiksliai numatė kur vakariečiai atsidurs, netekę vakarinio Berlyno. Vakarinėje Europoje prasidės sąmyšis. Jo išdavos bus jaučiamos visame pasaulyje. Vidurio Rytuose iškiltų didesnių klausimų kaip Kuveitas. Tenykštė karinė santarvė CENTO vargu būtų verta cento. Turkija, Iranas atsidurtų naujoje grėsmėje. Dar didesnį sąmyšį sukeltų pietrytinėje Azijoje, kurioje Laoso klausimas laukia sprendimo.

Ne Berlyno istorinis aidas, ne vokiečių sostinės vardas, ne garsioji berlyniškio lokio povyza, kuri daro sunkų įspūdį, kaip ir pats Berlynas, bet pasitikėjimas JAV ir jų bendrais verčia vakariečius daryti sprendimą: mes pasiliekame Berlyne. Mes manome, kad pastarojo karo narsuolis, atsargos gen. maj. Raymondas Hufftas teisingai apibūdino JAV prezidentą: "Kennedy vieninteliu Berlyno klausimu tikslingai pasielgė".

JAV ir jų santarvininkų kieta laikysena sukūrė ypatingą padėtį ir iššaukė Rytinėj Vokietijoj nuolatinį spausdimą. So vietai vis garsiau šneka apie ginklų panaudojimą.

Juodosios Afrikos veidas

POVILAS GAUČYS

II

Dėl tokios jo pažiūros į Afrikos tautų nepriklausomybę, autorius prašo jo nelaikyti kolonizmo gynėju ar juodųjų tautų nepriklausomybės priešu. Anot jo kolonializmas jau esąs miręs ir nebegalįs atgyti. Jei jis griebiasi vėzdo prieš plačiai pasklidusią legendą apie juodosios Afrikos tautų nepriklausomybę, jis tai darąs besiremdamas kitais sumetimais. Jam atrodo esąs didelis skirtumas tarp tautos, norinčios ir kovojančios už savo nepriklausomybę ir tarp tos, kuriai toji nepriklausomybė nusileido iš padangių. Pirmuoju atveju tauta pasirodo esanti pribrendusi nepriklausomam gyvenimui ir pasiryžusi ją ginti kaip vertingą gėrį, už jokią kainą negalintį būti parduotą. Antruoju atveju tauta tebėra dar neparuošta gyventi nepriklausomą gyvenimą. Pirmuoju atveju nepriklausomybė yra palaima, antruoju — graso pavirsti prakeikimu.

Tikrai perankstyva nepriklausomybė graso Afrikai keturiais pavojais. Pirmasis kyla iš to fakto, kad kraugeriški genčių tarpusavio karai tebesitęsia, kad tas barbariškas paprotys, kurį veltui koloninės valstybės stengėsi išnaikinti, išliko. Feodalinės kovos tarp rungtyniaujančių genčių, vedamos per ilgus šimtmečius, išliko ligi šių dienų ne tik Konge, bet ir kitose Afrikos dalyse. Pabuvojus tose vietose, galima tvirtinti, kad senųjų laikų žiaurumai tebevyksta ir dabar.

Europiečiams pasitraukus iš nepriklausomybę gavusių kraštų, tuoj smarkiai paplito ligos, kurias kolonialinės valstybės buvo beveik išnaikinusios, kaip pvz. miego liga ir drugys. Ištisos sritys patapo kovų lauku genčių karuose. Belgų Kongo Kivu provincijoje pirmą kartą per šimtmečius dirbami laukai pavirto pūdymu. Badas pasireiškė niekad nematytam didyje. Gvinėjoje bananų plantacijos smarkiai susmuko nacionalizavimo pasėkoje.

Pavojai

Jeigu antrasis pavojus susidarė praradus tai, ką kolonialinis valdymas buvo sukūręs juodoje Afrikoje, tai trečiasis pavojus kyla iš to, kad nepriklausomybė nesuteikė toms tautoms taikos ir nepaskatino gyventi kartu kaimyniškoje santaikoje. Didžiulius plotus suskaldžius į daugelį nepriklausomų valstybių, atsirado dirbtinės sienos, kas sukėlė naujus konfliktus. Kai kuriose naujose valstybėse valdantieji įgavo imperialistinių polinkių pasigrobti silpnesnių savo kaimynų žemes.

Daugelis tų naujų valstybių paveldėjo savo sienas iš kolonialinių valstybių. Tikrasis nepriklausomybės sąjūdis nebūtų priėmęs dirbtinų sienų, svetimos jėgos primestų. Gentys ir tautos turėjo savo naturalines ar istorines sienas, kurių ribose

Perkelta į 4 psl.

JUOZAS ŠVAISTAS

ŽIOBRIAI PLAUKIA

ROMANAS

MOTTO:

> Mirštantysis gali greit pasiekti garbės, tačiau gyventi, dirbant sunkius darbus, ilgus metus .kenčiant ir tyliai aukojantis — yra didesnis heroizmas. Tokio heroizmo mums šiandie reikia.
>
> Kardinolas Wyszynski

1.

— Šiū, palšiai, šiū! Šiū, jauteliai, šiū!

Žodžiai ne pikti — be keiksmo, be riksmo. Gyvuliai vis tiek klauso. Įsiręžę, plačiai iššergtomis kojomis traukia žagrę. Tempia iš lėto, nuosaikiai — žingsnis po žingsnio.

Sunkus ąžuolinis jungas, kaip senovės vergų, užkartas ant kaklų. Jungas braška, girgžda, sunkiai sveria sprandus. Sąvėlių, kaip raginių karpų, gausiai pritrinta pečių odoje. Storais rančiais sumušta ten.

Nors podirvis ne kietas ir ne sunkus, daugiau prie smėlio, ir jauteliai ne iš prastųjų, vis tik per ilga nuovargis atsiliepia. Dažniau stapčioja, vargšai. Gilesniu atsikvėpimu lumpsi jų šonai. Kur kiečiau podirvyje įsibedžia noragai, net iš vagos norėtų pasukti.

Vėl ta pati kalba, lyg prašytų: "Šiū, palšiai, šiū!" Kad rimčiau būtų, patampo vadeles ir pliaukšteli jomis per šonus. Nečaižo botagu per kulšis, neišraižo rumbais šonų, kaip kiti artojai. O botagas visai naujas ir geras. Jis, kaip vėliavos kotas, parankiai laikomas pritaisytas prie žagrės stuobrio. Daugiausia dėl grėsmės, kad visada atsimintų jaučiai, jog ir šito gero gali susilaukti.

Artojas jaunas, pačiam pajėgume. Bet ir jis pajunta nuovargį. Daugiausia pakirstos rankos. Žagrė ne lengva: visą laiką tvirtai valdyti, vagos gilumą reguliuoti, posukiuose apnešti, kol jaučiai apsigręžia.

Ilgėliau sustoja dirvogaliuose. Leidžia jaučiams atsipūsti ir pats pabrauko, patampo rankas. Giliau patraukia plaučiais. Oras gaivus, pavasariškas. Diena giedra, saulėta. Jau po Velykų ir po Atvelykio. Balandžio mėnuo, ir daug laukinių balandžių ulduoja miške.

Miško begalybė. Palaukėj jis žalias, vešlus. Toliau vis mėlynesnis, mėlynesnis, kol visai patamsėja tolybėj. Miškas pasagos pavidalu supa jų laukus ir visą Plėgių kaimą. Pasagos praskiepas nukreiptas į pietus. Ten pravira. Ten Zyplių dvaro laukai ir pats dvaras.

Juokingi tie Plėgai, vadinami kaimu. Iš viso trys dubos. Bet ūkininkai karališki — visai laisvi. Jokių ponų nebijo ir prieš bet kokį laibarankį nelinkčioja. Kartais pasididžiuoja ta savo privilegija, o kartais pasigaili ir tų savo apylinkės kaimynų, kurie, kaip tie jaučiai, tebevelka ant savo sprando sunkų baudžiavos jungą.

Antrasis toks pat, kaip Plėgai, malonus, savas ir artimas širdžiai kampelis — Lukšių bažnytkaimis. Ten pasimelsti, sieloj atsinaujinti, savo dvasią sustiprinti. Lukšiai į šiaurės vakarus, perkirtus mišką. Visai netoli: pėsčiomis apie valandą. Jei pasispausti, užtenka ir pusvalandžio.

Dažnai jaunikaičio mintys ir jausmai, bedirbančio lauke, perlekia anapus miško. Gyvai pasivaidena prastutė, medinė bažnytėlė ir toks geras jo mokytojas, kunigas Antanas Tatarė. Dažnai jaunikaitis pajunta savo dvasioj paguodą ir šventiškos palaimos nuotaiką. Dažnai, tų vaizdų ir įspūdžių paveiktas, ima gyventi. Jam ir čia, gamtos aplinkoje, savotiška bažnyčia.

Plati, graži bažnyčia. Tiek daug oro, erdvės, šventos, ramios nuotaikos. Ir smilkalo kvapas, ir paukščių giesmės, ir pats Dievas tarytum plačiau ir arčiau žvelgia. Laisvai žvelgia: jokių skliautų, jokiais stogais neuždengtas. Dangus gilus, bekraštis — žydrų žydriausias. Lengvu šviesiu debesėliu pakiltum ir keliautum, kaip kūdikėlio vėlė. Taip pasakodavo motina.

Jaunikaičio krūtinėj per daug įspūdžio, išgyvenimų. Jis nebeištūri. Staptelėjęs galuvagiuose, plačiai ištiesia rankas, delnais į priekį — kunigiškai. Sodriu, skambiu balsu užtraukia: "Dominus vobiscum!" Miške pasikartoja, toli nuaidi. Jam atrodo lyg atsakymas: „Et cum spiritu tuo!"

Jis staiga betarpiškai transformuojasi kunigu. Visai apimtas egzaltacijos. Jaučiasi stovįs prie altoriaus mišių rūbais. Priešais minios klūpančių ir karštai besimeldžiančių žmonių. Visi ištroškę Dievo malonės. Jis plačiai žegnoja ir nuo širdies laimina. Paskui prakalba artimu, paguodos ir pamokymo žodžiu. Gražus, prasmingas jo pamokslas. Jaučia, kad žodžiai, kaip rytmečio rasa žolynus, giliai paveikė, atgaivino žmonių širdis. Nuskaidrintais veidais, lengvais žingsniais skirstosi žmonės.

(Bus daugiau)

JUODOSIOS AFRIKOS VEIDAS

(Atkelta iš 3 psl.)

gyveno. Bet kolonialinėm valstybėm pasidalinus Afriką, daugelis jų kruvoje gyvenusių, buvo perskirta, o kitos, kurios kovojo tarpusavy, atsidūrė vienoje valstybėje. Tuo būdu buvusių kolonialinių valstybių sienos šiandieną skiria nepriklausomas Afrikos valstybes viena nuo kitos. Dabar tos sienos tapo ribomis naujų mažų valstybėlių, kurios sutiko ir priėmė joms primestas sienas. To pasėkoje šiandieną nėra vakarų Afrikoje valstybės, kuri neturėtų sienų ginčų kylančių iš įvairių genčių noro susijungti ir nusikratyti joms jėga primestų sienų.

Esami priešingumai didėja ten, kur naujos valstybės susijungia į vakarų pavyzdžiu sudarytus blokus. Ghana, Gvinėja ir Mali taip padarė vardan neutralumo ir bendros kovos prieš imperializmą, nors jos mažai ką teturi bendra: Ghanos angliškai kalbą politikieriai nesusikalba su Gvinėjos ir Mali prancūziškais kalbančiais. Bet visi jie agresyviai nusiteikę prieš kiekvieną Afrikos valstybę, norinčią eiti savu keliu ar palaikyti ryšius su Vakarais ir neleisti komunizmui veistis jų valstybėse. Tų kraštų lyderiai apšaukdami kvislingais ir Afrikos solidarumo išdavikais. Jie kaltinami tenorį tik pusiau nepriklausomybės ir atmetą "tikrą" Ghanos, Gvinėjos ir Mali nepriklausomybę.

Kartu su tuo juodosios Afrikos skilimu į kairiąją ir vakarų blokus, senasis arabų Afrikos ir juodosios Afrikos konfliktas tebevyksta visu smarkumu.

Ketvirtąjį Berholzo iškeliamą pavojų sudaro sovietinis ar raud. Kinijos komunizmas, radęs naujose Afrikos valstybėse atdaras duris. Komunistai sugeba juoduosius politikierius padaryti savo sąjungininkais ir jų tarpe kurstyti neapykantą. Jeigu vienas tokių politikierių pav. užsigeidžia helikopterio savo privačiam naudojimuisi, Sovietai visad pasiruošę jam jį padovanoti ir kartu įkalbėti įsigyti kreditan dar keletą lėktuvų savo krašto linijai. Jeigu kokios valstybės vadas nori parodyti, kaip sėkmingai jis vykdo krašto industrializavimą, pastatydamas plieno fabriką ar elektros jėgainę, Sovietai visad pasiruošę duoti reikalingus kreditus ir pasiųsti inžinierius ir mašinas tai statybai įvykdyti. Jie nepaiso, kaip Vakarų vyriausybės ar fabrikantai, ar tokia įmonė reikalinga kraštui, kuriame bus pastatyta, ar ji duos pelną ir ar prisidės prie jo praturtinimo, jeigu tik tai patarnauja jų propagandos tikslams. Valstybių vadai kviečiami į Maskvą, tūkstančiai stipendijų suteikiama Afrikos studentams studijuoti komunizmą.

Kas reiktų daryti?

Baigdamas savo nepaprastai įdomų straipsnį autorius sakosi tikrai nežinąs, ką Vakarai galėtų daryti, norėdami juodąją Afriką išgelbėti iš jai gresiančio chaoso ir neprileisti tos dienos, kada komunistų viešpatavimo pasėkoje europiečių koloninis valdymas atrodys kaip rojus. Tačiau jis yra įsitikinęs, kad visa, ką ligi šiol Vakarai yra padarę Afrikoje, nieko negali laimėti, ligi dvi pagrindinės baltojo žmogaus prarastų pozicijų priežastys nebus pašalintos: Sovietų intervencijos baimė ir kaltumo kompleksas, kyląs iš baltojo žmogaus sąžinės griaužimo juodųjų tautų atžvilgiu.

Tas kaltumo kompleksas pastūmėjęs Vakarus pasitraukti iš Afrikos. Užuot sukūrus naują tvarką, kuri pakeistų seną kolonialinę tvarką, užuot sudarius naujus santykius tarp buvusių kolonijų ir naujų tautų, kurias jos valdė, užuot suteikę nepriklausomybę su tam tikromis garantijomis, kurios turėjo būti įvykdytos, Vakarų galybės, savo neramios sąžinės plakamos ir ūjamos šūkių prieš kolonializmą bei imperializmą, nieko negalvodamos pasitraukė ir tuo būdu sudarė tuštumą, kurią naikinimo jėga užpildė. Vakarų galybės neprivalėjo atsisakyti joms priklaususios vadovaujančios rolės ne todėl, kad baltoji rasė turėtų bet kokį pranašumą, bet todėl, kad jos yra civilizacijos saugotojos, pažangos ir laisvės atstovės šiandieną ir ateityje.

Niekur šis Vakarų valstybių atsisakymas savo civilizuojančio vadovo rolės nebuvo toks tragiškas, kaip Konge. Vakarai tikrai praras Afriką, jeigu neparodys, kad jie didžiuojasi tuo, ką jai yra padarę ir kad jie pasiryžę visa savo jėga pastoti kelią sunaikinimui ir chaosui, nepaisant, ar jis būtų juodas, raudonas ar baltas.

Pagerbia šventąjį

Romos miesto burmistras su miesto valdybos atstovais birželio 21 d. Jėzaus vardo bažnyčioje dalyvavo šventose mišiose, kurios buvo laikomos prie švento Aloyzo altoriaus. Aukojimo metu burmistras įteikė Romos miesto tradicinę dovaną sidabrinį paauksuotą kieliką. Ši ceremonija atliekama kas metai birželio 21 d., šventojo Aloyzo šventėje. Romos miestas tuo būdu išreiškia pagarbą ir padėką šventajam Aloyzui, kuris anais laikais Romoje siučiant cholerai epidemijai karžygiškai slaugė ligonius.

VESTUVIŲ NUOTRAUKOS IR AUKŠTOS RŪŠIES FOTOGRAFIJOS MŪSŲ SPECIALYBĖ.

PRECIN PHOTO STUDIO
(Incorporated)
EDVARDAS ULIS, sav.
4068 Archer Ave. Tel. VI 7-2481

BAŽNYTINIŲ PAMALDŲ VADOVĖLIS

yra gaunamas Drauge. Jame yra visos reikalingos maldos ir giesmės bei liturginiai nurodymai. Išleido Kunigų Vienybė, 2 pataisyta laida. Kaina $3.50. Užsakymus siųsti: DRAUGAS, 4545 W. 63 St., Chicago 29, Ill.

POPULAR LITHUANIAN RECIPES

Surinko

JUZĖ DAUŽVARDIENĖ

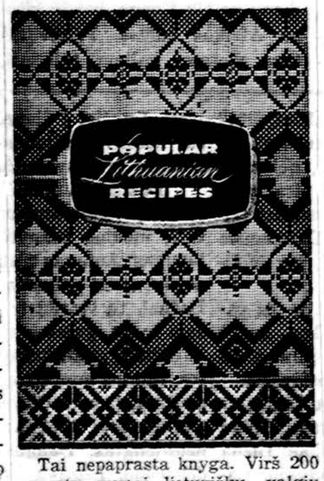

Tai nepaprasta knyga. Virš 200 receptų grynai lietuviškų valgių gaminimui anglų kalboje. Ponia Daužvardienė, kuri dažnai pasakodavo apie lietuviškus valgius per Chicagos radijo ir televizijos stotis, surinko pačius įdomiausius lietuviškų valgų receptus ir DRAUGAS juos išleido labai parankioje formoje. Pirmą kartą tokia knyga pasirodo knygų rinkoje.

Gera dovana kitataučiams ar angliškai skaitantiems lietuviams.

Kaina — $2.00

Užsakymus kartu su pinigais siųskite:

DRAUGAS
4545 W. 63rd Street
CHICAGO 29, ILL.

CLASSIFIED AND HELP WANTED ADS

REAL ESTATE

MARQUETTE PARKO CENTRE

Tvirtas 2x6 mūras. Alyva šildymas, mūro garažas, arti mūsų ofiso $29,800.

Puikus 7 kambar. bungalow, gazu naujas šildymas, kilimai, 2 auto garažas $25,000.

Gelsvų plytų 5 butai. Prie parko, alyva naujas šildymas. Trijų auto garažas. $56,400.

3 butų mūras, 7 metų, gazu šildymas. 2 auto garažas 33,600.

8 kambar. bungalow, įrengtas rūsys, geras mūras, moder. viduj. $20,500.

9 butų apartmentinis. Apie $11,000 nuomos, tikrai gražus mūras $84,500.

6 kamb. mūras, kilimai 2-auto naujas mūro garažas $20,500.

Modernus, naujas 2x6 mūras, 5 vonios, didelis namas su valgomais. $49,900.

Gage parke 5 metų 6 kambar. rezidencija, ir mūro garažas. Platus sklypas. $31,000.

Gage parke pelninga taverna, 2 butai ir šalia parking lotas. — $36,000.

Rooming-house mūras $18,500 pajamų, įmokėti $25,000.

Brighton parke 3 butų mūras, atskiri šildimai, $23,200.

Brighton parke naujas, didelis 3 butų mūras, liuksus statyba, $500 nuomos, $49,500.

Evergreen naujas liuksus 6 kamb. mūras $25,800.

Evergreen 3 metų bi-level ir garažas, gražus sklypas. $27,900.

Oaklawn elegantiškas 6 kamb. 2 metų mūras ir garažas, platus sklypas 27,800.

Grosernė, keli blokai nuo mūsų didelėj biznio gatvėj. $3,900.

Arti 67tos ir Kedzie, geras patogus 6 kambar. medinis ir šalia kampinis sklypas. $20,400.

Roselando pavėsy mūro bungalow 5 kamb., garažas, rami gatvė $14,500.

Roselando širdy, puikus 2x6 mūras, alyva šildymas, mūro garažas. $31,000.

ĮSTAIGA DIRBA KASDIEN

K. VALDIS REAL ESTATE
2655 W. 69th Street. Tel. RE 7-7200 ar RE 7-8534

Budriko perviršiaus

IŠPARDAVIMAS

Sumažintomis kainomis

Dabar jums proga įsigyti reikalingus reikmenis stebėtinai žemomis kainomis.

2 gabalų svečių kambario setai nuo	$88.00
2 gabalų Kroehler setas, vertės $400, už	$229.00
3 gabalų miegamasis, vertės $198, už	$88.00
4 gabalų miegamasis, vertės $450, už	$249.00
5 dalių Dinette setai nuo	$37.00
7 dalių valgomasis setas	$149.00
9×12 vilnoniai kilimai	$39.00
9×12 Linoleum	$4.95
Televizijos 17 colių Portable	$89.00
21 colio kabinetinės Televizijos	$99.00
21 col. Televizija, Radio ir Phonografas kombinacija	$119.00

Refrigeratoriai, skalbiamos mašinos, gaz. pečiai, elekt. siurbliai — nupiginti.

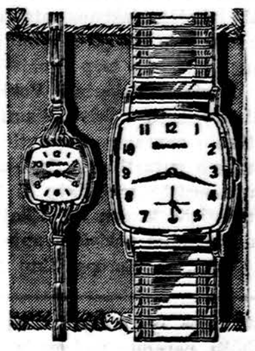

Didelis pasirinkimas rankinių laikrodėlių Šveicariškų ir Amerikos išdirbysčių. Kaina nupiginta. Deimantai ir gintaras už pusę kainos.

BUDRIK FURNITURE
3241 S. Halsted Street
Tel. CAlumet 5-7237

Atdara pirmad. ir ketvirt. vakarais iki 9 val. Sekmadieniais 11-5 val. Budriko radio programos sekmad. iš stoties WHFC, 1450 kil. nuo 2 iki 2:30 valandos po pietų.

MOVING

A. BENIULIS atlieka įvairius perkraustymus bei pervežimus iš tolimų ir artimų atstumų.

Tel. RE 7-7083

Platinkite "Draugą".

Dėmesio, nuosavybių savininkai

Namus ir žemę pirkti, parduoti ir išmainyti galite per mus.

Turime didelį pasirinkimą naujų ir senų namų.

Perkame žemės sklypus. Nėra jokių išlaidų pardavėjui.

COLUMBUS REALTY CO.
LAPKUS BUILDERS, INC.
LU 1-0400
6440 So. Pulaski Rd.

SHUKIS REALTY

6433 S. Pulaski St.
Tel. LUdlow 5-5900

Parduoti, pirkti ar išmainyti namus galite Čikagoje ar jos priemiesčiuose.

Turime nuosavybių visur, taip pat turime ir klientų, kurie nori pirkti.

Kreipkitės į mūsų raštinę, kur gausite geriausią patarnavimą.

Mūr. 2 apt. 5 ir 6 kamb. Gage pk. Garažas — $23,000.

Mūr. 6 kamb. rezidencija. Garažas. Marquette pk. — $22,000.

Mūr. 2 apt. po 5 kamb. Atskiri šildymai. $32,000.

Mūr. 3 apt. 5, 4 ir 3 kamb. Atskiri šildymai. $36,500.

5 kamb. medinis ant plataus sklypo. Gazo šildymas. $11,000.

A. KATILIUS R.E.
2456 W. 69th St. RE 7-8399

5700-02 S. SANGAMON

Visitation parapijoje. Kampinis, mūrinis namas — 12 butų. Dideli, šviesūs kambar. nuomininkų šiluma — naujai dekoruotas — įmokėti $15,000. Paaukoja. Skambinti savininkui

Tel. SO 8-7727 arba HA 7-9514

MARQUETTE PARK

Arti 71-mos ir Mozart — 3 butai, 2 auto. garažas, karšto vandens šildymas, 7 metų senumo; 1 butas laisvas.

WAlbrook 5-0200 ar Hilltop 5-7443

6 dideli kambariai, mūrinis, dujų šildymas, 2 mašinų garažas. 6200 So. Talman Ave. RE 7-0809.

Marquette Parke 4 nauji vienos šeimos namai parduodami paties statytojo. HE 4-7482 arba PR 6-0957.

VACYS CONSTRUCTION CO.

ĮSNUOMOJAMA — FOR RENT

NAMŲ SAVININKAI

TARPININKAUJAME BUTŲ ĮSNUOMAVIMUI PATARNAVIMAS VELTUI TURIME LAUKIANČIŲJŲ SĄRAŠĄ

BELL-VARPAS Real Estate
6455 S. Kedzie — PRospect 8-2233

PROGOS-OPPORTUNITIES

Gro.—Meats—Notion krautuvė, netoli 2-jų mokyklų, su kampin. mūrin. namu: 6 kamb. 2-jų auto. mūrinis garažas. Įsikūr. 40 metai. Idealus vyro-žmonos biznis. Savininkas parduos ar mainys į namą. 5601 So. Wolcott.

Apsimoka skelbtis "DRAUGE", nes jis plačiausiai skaitomas lietuvių dienraštis. Gi skelbimų kainos visiems prieinamos.

Pirkite JAV Apsaugos Bonus!

REAL ESTATE

Mūrinis — 3 butai po 4 kamb. prie 44 ir Mozart, bargenas. $16,900.

Mūrinis — 2 butai (5 ir 6 kamb.) Gage p. Tikrai vertas $22,000.

Medinis 2x4, garažas, labai prižiūrėtas Br. Parke. $14,500.

Medinis 5 kamb., garažas, rūsys, naujas šild., M. p., $12,000.

Mūrinis 5 met. namas prie 71 ir Mozart — 4 mieg., garažai. Kaina sunaikinta iki $21,500.

Mūrinis 2 po 4 ir butas rūsy prie 45 ir Talman. $25,600.

Mūrinis 6 kamb. prie 65 ir Rockwell skub. parduodamas už $16,900.

Mūrinis 1½ a. ir mūro garažai, 9 metų M. p., $30,500.

Naujas mūrinis 3 mieg. prie 69 ir Western, $18,800.

KAIRYS R.E.
2517 West 69th Street
PR 6-0956 arba HE 6-2099

5 kamb. (3 mieg.) mūrinis. 4 m. senumo. Alumin. langai. Gazu šild. Gražioj pietvakarių miesto dalyje. Pasiteiravę ir pamatę įvertinsite. $20,900. E. Orintas.

5½ kamb. (3 mieg.) mūrinis, 8 m. senumo. 37 p. sklypas. Gazu šildymas. Garažas. Arti 80-tos ir Homan. $16,900.

6 butų mūrinis, po 5 kamb. Arti 72-os ir Rockwell. Savininkas dėl ligos priverstas parduoti. Pamatykite, tik $62,500.

3-jų butų mūr. Gage Parke —3—3 kamb. Naujai atremontuotas. Gazu atskiros šildymo sistemos. Garažas. $26,250.

Turime daug kitų gerų pirkinių; rezidencinių ir apartmentinių namų. Be jokio įsipareigavimo skambinkite arba dar geriau užvažiuokit ir pamatykite!

Draudimo Agentūra Patarnauja Visais Draudimo Reikalais

J. BACEVIČIUS

BELL-VARPAS
REAL ESTATE
General Insurance, Notary Public
6455 SO. KEDZIE AVENUE
Tel. PRospect 8-2233

Prie 80-os ir Morgan, puikus 2 po 6 kamb. mūr. namas. 2-jų maš. garažas. Alyva apšild. Skubiai parduodamas dėl mirties Pilna kaina $26,000. Dėl smulkesnių informacijų kreiptis Grigas Real Estate.

Dėmesio! Vienas blokas nuo mūsų raštinės naujas 1½ aukšto mūrinis namas. Dėl tolimesnių informacijų prašome kreiptis asmeniškai mūsų raštinėje. Kaina $32,500.

Marquette Parko centre 5 kamb. moderniškai įrengtas bungalow. Metiniai taksai $200.00. Pilna kaina $18,900.00.

Prie 71 ir Sacramento gat. 7 metų 1½ aukšto mūr. namas. Namas liuksus įrengtas. Apsauga nuo potvynio. Gazo šiluma. 2 auto garažas. Sklepas pilnai įrengtas, baras, virtuvė, išvietė ir daug kitų patogumų. Pilna kaina $25,750.00.

Gražiai įrengtas 7 kambarių mūrin. bungalow. Gazo šiluma. Žieminiai langai, 2 išvietės. 2 auto garažas. Daug kitų priedų. Kaina $18,900.00.

Marquette Parko centre 8 metų ant plataus sklypo 3 butų liuksus namas. 1 po 6, 1 po 4, 1 po 3 kamb. Namas yra originalios statybos. Gražiai įrengtas sklepas. 3 atskiri gazo pečiai. 2 auto garažas iš gatvės įvažiavimas.

Gage Parke 9 metų mūrinė rezidencija su 2 auto garažu. Moderniškai įrengta, gazo apšildoma, arti bažnyčios ir mokyklų, puikus susisiekimas. Savininkas nupirko biznį ir turi skubiai parduoti su didelu nuostoliu. Pilna kaina tik $16,750.

Brighton Parke 2 aukštų mūrinis namas su 2 auto mūr. garažu. Naujas alyvos pečius. Taksai žemiau $200.00. Laukiame rimto pasiūlymo.

Turime keletą lotų Marquette Parko rajone.

A. J. GRIGAS
REAL ESTATE— INSURANCE — NOTARY PUBLIC
2501 West 69th St., Chicago, Ill.
Visi telefonai HEmlock 6-2500

SVEIKAS KAIMYNE!

Ar nori savo sklypą (lot) parduoti? O gal reikia savo namą parduoti arba mainyti? Mes tai galime padaryti per 30 dienų ar greičiau. Pamėgink! Dėl rimto patarnavimo skambink, atvyk ar rašyk kasdien 9 — 8 val.

ŠIMKUS
REAL ESTATE, NOTARY PUBLIC
4259 So. Maplewood Ave.
Telef. CL 4-7450 arba YA 7-2046

PARDUODAMI NAUJI NAMAI

Statybininkų — Mannion & Sharpe

9348 — 9352 S. CHAPPEL
9120 S. HARPER

5½ kamb. mūrinis namas (Bungalow), pilnas rūsys, iškelta kanalizacija ir pompa. Puikus finansavimas, morgičiaus iki $15,000.
Atidara sekmadieniais 1 iki 6 val. po pietų. (arba skambinti)

GA 5-4528 ar GA 4-6943

Marquette Parke 4 nauji vienos šeimos namai parduodami paties statytojo. HE 4-7482 arba PR 6-0957.

VACYS CONSTRUCTION CO.

Aušros Vartų parap. apylinkėje — 2214 W. 18 Pl. parduodama nuosavybė: iš fronto 3 aukštų — 7 but. po 4 kamb. — ir iš užpakalio garažas ir 4 kambar. butas. Mėnesinė nuoma $380. Vonios, gazo pečiai, kaina $22,000. Skambinti HA 1-1954. Tarpininkai už atlyginimą prašomi.

2 aukštų, 3 butų geras pajamų mūrinis, prie 43-čios ir Western, parduodamas už sumažintą kainą. Tik $21,500. Norkus R. E. — WAlbrook 5-5030.

Perskaitę "Draugą", duokite jį kitiems pasiskaityti.

REAL ESTATE

Mūr. 2 butai 3 ir 2 kamb., 30 pėdų sklyp., naujas garažas Gage parke, tik $13,000., idealu mažai šeimai.

Med. 5 ir 4 kamb. centr. šildymas, $90 nuomos į mėn. ir 5 kamb. butas sav., garažas, Brighton Pk., $17,000.

Mūr. 2 po 5, geras sklepas ir didelė pastogė, arti mokyklų, prašo $26,000, Brighton Parke.

Mūr. 4 butai ir 3 krautuvės, geros pajamos, įmokėti $15,000. 65 ir Western apylinkėje, geras pirkinys.

ŠIMAITIS
REALTY — INSURANCE
2737 W. 43rd St., CL 4-2390
arba
4936 W. 15th St., OL 6-4980

6 METŲ MŪR. — 2x4½

Marquette Pk. Puikiai įrengtas rūsys, rūsyje tualetas, dušas, brangūs 1 metų kilimai. 2 šildymo sistemos, gazu — radiant. 2½ auto mūr. garažas. Gražūs dekoratyviniai krūmeliai. 34 pėdų sklypas. — A. Sirutis.

7 KAMB. MŪR. BUNGALOW

Gage Pk. Nauja gazo šiluma. 2 mašinų garažas. 3 blokai iki katal. mokyklos ir bažnyčios. $19,500. J. Levickas.

VISAI SU MAŽU ĮMOKĖJIMU

Galite gerom sąlygom pirkti 5 metų gražų mūr. bungalow Marquette Pk. Savininkas iškeliamas iš Čikagos — turi skubiai parduoti. Apžiūrėkite! A. Lauraitis.

$18,500.00

Netoli nuo Marquette Pk. 4 kamb. 14 metų mūr. Pastogėje galima įrengti dar 2 miegamus. Kilimai. 2 auto garažas. Pranckevičius.

MŪR. PAJAMŲ NAMAS

3 butai ir biznis patalpa Bridgeporte. Tik $18,500 V. Kleiza.

P. LEONAS
REAL ESTATE
2735 West 71st Street
Tel. WAlbrook 5-6015

REAL ESTATE

Brighton, Gage ir Marq. Park.
Mūr. nauj. 2x6 gar., d. lot. $36,900.
Mūrinis 2 apart., garažas. $22,900.
Mūr., naujas, 7 kamb., labai pigiai.
Kampinis lotas 75x125, bargenas.
Prieš pirkdami namus, būtinai patikrinkite mus.

BUDRECKAS
4081 ARCHER AVE. LA 3-3384

3 butai ir taverna. Apylinkėje 63rd ir Western.

4 butų (2 po 5 k. ir 2 po 4 k.) Mūras Marquette Parko centre.

Prie Marquette Parko 2-jų butų po 5 kamb. Garažas. Platus sklypas. $28,750.

1 blokas nuo Marquette Parko. 7 m. mūras ant 37 p. sklypo. $190 pajamų ir puikus butas savininkui. Galima perimti morgičių.

Pasigėrėtinas, 9 erdvių butų apartmentinis. Auksinė proga investavimui.

J. STONKUS, R.E.
2617 W. 71 st St.
HE 6-1517 arba PR 8-1595

Mūrinis 2x4 kamb. Platus sklypas ir garažas. $21,00.

Šviesių plytų 8 metų mūras Marquette Parke. 2 butai po 4½ kamb. Naujas garažas. $38,000.

Naujas 5½ kamb. mūras netoli Draugo. $22,200.

S. J. MATAS R.E.
7317 So. Washtenaw Ave.
Tel. — PRospect 6-2020

4 butų mūr. Gage Parke. 5½—5—4—2 kamb. $31,000.

6 butų mūr. Brighton Parke. 6 po 5 kamb. Dviguoas sklypas. $33,000.

A. Norkus Real Estate
2405 W. 51st St. WA 5-5030

CONTRACTORS

KAZYS ČESNAUSKAS
CHICAGO 29, ILL.
6928 S. Maplewood Ave.
HE 6-2812 ir GI 8-4938
— o —
● Generalinis kontraktorius, naujų namų statyba. Įvairiems remontams ir namų pertvarkymams ● Turime didelį patyrimą namų statyboje ● Patys atliekame remonto ir medžio darbus ● Apskaičiavimai nemokamai.

JUOZAS ŽEMAITIS
IR VIC. SKADE, ST 8-9272
HEATING CONTRACTORS
Įrengiame šiltu oru ir vandeniu šildomus pečius (furnaces -boilers), air conditioners, rynos (gutters) iki 3 metų išsimokėjimas.
CICERO HEATING AND SHEET METAL
2431 S. Kedzie Avenue, Chicago 23, Illinois
Tel. 277-1442 Res. OL. 6-0412.

KERELIS BROS. CONSTRUCTION CO.
STATOME ĮVAIRIUS REZIDENCINIUS MEDICINOS IR PREKYBOS TIKSLAMS SKIRTUS PASTATUS.
ARCHITEKTAS ATLIEKA PLANAVIMĄ PAGAL JŪSŲ PAGEIDAVIMĄ
REPUBLIC 7-8949
6350 S. ALBANY AVE., CHICAGO

VACYS CONSTRUCTION CO.
REZIDENCINIAI, KOMERCINIAI, MEDICINOS IR KITOKI PASTATAI
6936 S. MAPLEWOOD AVE.
HE 4-7482

STANKUS CONSTRUCTION CO.

Atlieka planavimo ir statybos darbus, gydytojų ofisų, gyvenamųjų ir prekybos pastatų. Jūsų pasirinkimui turime virš 300 įvairių standartinių projektų.

Ofiso ir namų telefonas: PRospect 8-2018

7403 S. WESTERN AVE.

Chicago 36, Illinois

• STATYBA • PLANAI
• PASKOLOS

Gyvenami namai. Biznio, industrijos bei ofisų pastatai. Taip pat įvairūs pastatų remontai.

L. STAŠAITIS
Statybos Kontraktorius
6043 SO. SAWYER AVENUE
CHICAGO 29, ILL.
Namų Tel. PR 8-8378

„VIKDO" Heating Co.

Įrengia naujus ir perstato senus visų rūšių namo apšildymus, pečius (furnaces), gas ir alyvos "conversion burners", vandens "boilers", vandens nutekėjimo rinas (gutters) ir atlieka visus darbus susijusius su namų apšildymu.

4444 S. WESTERN AVE., Chicago, Ill. VI 7-3417 — D. Žukauskas. Cicero tel. OL 2-2017 — V. Stuopys.

Naujų namų pasirinkimas
Marquette Parko apylinkėje
MODEL HOME
77th & WHIPPLE ST.
Atdaras apžiūrėjimui sekmad. nuo 1 iki 5 val. vak.
F. PETRAUSKAS CO., Builders
2523 West 69th Street
PRospect 8-3792

DAŽYMAS IR DEKORAVIMAS

Iš vidaus ir iš oro. "Recreation kamb. įrengiami rūsyje

VISI DRAUDIMAI

V. VAITEKŪNAS

PRospect 8-2215

ŠILDYMAS

A. Stančiauskas instaliuoja visų geriausių Amerikos firmų gazu ir alyva kurenamus pečius (furnaces), visų dydžių oro vėsintuvus bei Air Conditioners ir atlieka visus skardos darbus.

7304 So. Rockwell Street
Tel. GRovehill 6-7875

A. ABALL ROOFING

Įsteigta prieš 48 metus

Gutters, Downspouts, Stogai, Dumtraukiai Patalsomi, Išsmalinami arba dedame naujus. Stogai atnaujinami (re-coated). Dažymas iš lauko. "Tuckpointing". Pilnai apsidraudę. Nemokamai apskaičiuojame; žemiausios kainos. Darbas garantuotas. Atdara dieną ir naktį bei sekmadieniais.

LA 1-6047 RO 2-8778

Skelbkitės "Drauge".

V. ŠIMKUS Constr. Co.
2618 W. 71st Street Tel. PR 8-4268 ir TE 9-5531

Remkite tuos, kurių skelbimus matot "Drauge"

MŪSŲ KOLONIJOSE

Waukegan, Ill.

MINĖJIMAI

ALB Waukegan Apylinkės valdyba birželio 18 d. surengė Birželio įvykių ir tėvų dienos minėjimą, nes tą dieną kaip tik išpuolė tėvų diena. Minėjimai buvo pradėti Šv. Baltramiejaus parapijos bažnyčioje šv. mišiomis ir pritaikintu pamokslu. Gi vėliau, lietuvių auditorijoje įvyko oficialioji ir meninė programos dalis. Paskaitą skaitė diplomuotas ekonomistas Stanislovas Rauckinas, paliesdamas tragiškųjų birželio įvykių liūdnas lietuvių tautai pasekmes. Dalia Butkutė padeklamavo Bernardo Brazdžionio eilėraštį, o Ilona Sinickaitė skambino pianinu.

Tėvų dienos minėjimo daliai Kenoshos lietuvių vaidintojų trupė, vadovaujama nenuilstančios režisorės J. Jarienės, suvaidino komišką operetę "Malūnininkas ir kaminkrėtys".

Ponia J. Jarienė, sužinojusi, jog iš atsilankiusiųjų į minėjimą renkamos aukos bus skirtos Balfui šalpos reikalams, atsisakė nuo jai priklausančio honoraro, paimdama tik kelis dolerius faktinoms grimo išlaidoms.

Apylinkės Valdyba nuoširdžiai dėkoja J. Jarienei už šią auką šalpos reikalams.

Laike minėjimo buvo renkamos aukos. Aukojo po $10 — dr. R. K. Giniotis, V. dr. B. Raulinaitis, dr. J. J. Šalna, dr. A. B. Čiuris. Po $5 — P. K. Šlyteris, V. J. Petrauskas, Pronskus, A. I. Maciukevičius, K. M. Mončys, kun. Z. Ramanauskas, Valeras Petrauskas, K. J. Salys, P. O. Lukauskas, dr. V. B. Kožicas, P. A. Grižas, dr. Leseckas ir J. J. Triukas. Po $3 — St. Taučytė, J. M. Augaitis, P. A. Petroliūnas ir Jaras. Kiti aukojo po mažiau. Viso surinkta 152 dol.

Ekskursija į Dainų šventę

Susidomėjimas Dainų švente buvo didelis. Nors čia lietuvių kolonija nėra didelė, bet buvo išplatinta arti šimto bilietų. Daug asmenų iš šios kolonijos bilietus įsigijo dainų šventės dieną ten vietoje, nes jie anksčiau dar nebuvo apsisprendę vykti. Tačiau pamatę, jog jų bičiuliai važiuoja į Dainų šventę, tad neatsiliko ir jie.

Dauguma važiavo savo automobiliais, bet visi tie, kurie neturi automobilių arba nenorėjo jais važiuoti, suruošė ekskursiją autobusu.

Dainų šventės gerai nuteikti ekskursantai grįžo pakelta nuotaika. vp.

Hartford, Conn.

Pavergtų tautų demonstracijos

Liepos 15 d. Hartforde įvyksta didžiulės demonstracijos prieš sovietų vykdomą vergiją Rytų Europos kraštuose. Demonstracijose rengiamąsi iškelti sovietų klastingą politiką visų pasaulio tautų atžvilgiu, iškelti pragaištingus jų metodus savo tikslų siekiant, ir jų brutalumą tuose kraštuose, kurie jau pakliuvę jų rankose. Rengimo komitetas aptarė šių demonstracijų tikslą taip: atidaryti akis tiems, kurie dar nepažįsta rusiško komunizmo ir jo tikslų ir laimėti daugiau moralinės paramos įtakingų amerikiečių tarpe kovoje prieš sovietinę vergiją pavergtuose kraštuose.

Rengimo komitetas yra paruošęs tūkstančius plakatų su atitinkamais šūkiais, anglų ir visų sovietų pavergtų tautų kalbomis, kurie bus išdalinti per visas Hartfordo bažnyčias, visų tikybų, per visus tautinius klubus, organizacijas, iškabinti atitinkamose viešose vietose ir įstaigose. Ta proga pavergtų tautų atstovų delegacija bus priimta valstybės gubernatoriaus, kuriam bus įteikta atitinkamas memorandumas. Gubernatorius pažadėjo išleisti atitinkamą proklamaciją, pabrėžiant pavergtų tautų savaitės ir šių demonstracijų reikšmę.

Kulminacinis demonstracijų punktas bus masinis visų tautybių susirinkimas Lietuvių Amerikos Piliečių klubo salėje, kur dalyvaus gubernatoriaus atstovas, federaliniai ir valstijos senatoriai ir kiti vietos visuomenės veikėjai. Šalia politinių kalbų, čia pasirodys atskirų tautybių meninės jėgos.

Komitetui vadovauja lietuvis Zigmas Strasdas. Ponas Strasdas yra padėjęs labai daug pastangų, becementuodamas Rytų Europos kilmės Connecticut valstijos piliečius prieš sovietinę vergiją jų tėvų žemėse. Komitete labai stipriai reiškiasi lenkai, latviai, estai, ukrainiečiai ir kitų pavergtų tautų atstovai. **Ag. Jukna**

Los Angeles, Calif.

Pavergtų tautų savaitės paminėjimas

Pavergtų tautų savaitės paminėjimas įvyks liepos 23 d., sekmadienį, 3 val. p. p. ukrainiečių salėje, 4315 Melrose Avenue, Los Angeles mieste. Meninėje programoje pasirodys Šv. Kazimiero parapijos choras, vad. komp. Br. Budriūno. Paminėjimą rengia Pavergtų Tautų Komitetas, kuriam vadovauja rumunas dr. Emil Onaka. Lietuviams tame komitete atstovauja ALT-bos vietos skyrius.

Kongresmanas McDonough kelia Lietuvos bylą

Kongresmanas Gordon L. McDonough (R. — Calif.) birželio 15 d. pasakė Atstovų Rūmuose kalbą ir įtraukė į Congressional Record 2 pusl. medžiagos apie komunistų vykdomą Lietuvių tautos naikinimą. Tą medžiagą buvo patiekęs ALT-bos vietos skyrius. Kongresmanas McDonough yra eilę kartų kalbėjęs lietuviams įvairiomis progomis. **C. C.**

SOPHIE BARCUS RADIO ŠEIMOS PROGRAMOS

Lietuvių kalba: kasdien nuo pirmadienio iki penktadienio 10-11 val. ryto. Šeštadieniais ir sekmadieniais 8:30—9:30 val. ryto. Vakaruškos pirmad. 7 val. vak.
Anglų kalba: kasdien nuo antradienio iki penktadienio 7 7:30 val vakaro.

VISOS PROGRAMOS IŠ WOPA
1490 kil. AM ir 102.7 mg. FM
Tel. HEmlock 4-2413
7159 So. Maplewood Ave.
Chicago 29, Ill.

MOVING

..pdraustas perkraustymas iš įvairių atstumų.

A. VILIMAS
3415 S. Lituanica Ave.
Tel. FRontier 6-1882

KANADOJ

8-JI KANADOS LIETUVIŲ DIENA

Kanados 8-ji lietuvių diena įvyksta rugsėjo 2—4 dienomis. Į ruošą įtrauktos visos organizacijos.

Subuvimui pasamdytos trys salės

Tai Slovakų salės, esančios 7220 Huchison St. Jos galės sutalpinti apie 300 asmenų. Dvi salės taikomos specialiai jaunimui, trečia — visiems. Čia vyks šeštadienio, rugsėjo 2 dienos vakaro balius - subuvimas ir t. t. Tam vakarui aptarnauti bus pasamdyti du orkestrai. Bus ir subuvimo programa, kuri ruošiama. LK Katalikių Moterų dr-ja paprašyta rūpintis loterija, o Šv. Elzbietos ir Šv. Onos dr-jos — rūpintis valgių patiekimu.

Pamaldos katalikams bus bendros

Jos įvyks Verduno Auditorijoje, 4110 LaSalle Bulvrd. Pamaldas laikys J. E. Vysk. V. Brizgys. Iškilmingose pamaldose dalyvaus Montrealio kard. Paul Emil Leger ir pasakys pamokslą. Abiejų Montrealio lietuvių parapijų lietuviai ir visi svečiai, atvykusieji į L. D-ną, dalyvauja pamaldose bendrai. Evangelikai pamaldas turės Jeanne Mance evangelikų bažnyčioje.

Aktas ir koncertas įvyks Verduno auditorijoje,

toje pačioje, kurioje vyks pamaldos. Pamaldoms ir koncertui auditorija Verduno savivaldybės specialiai atremontuota ir išgražinta. Auditorija talpina apie 5,000 asmenų ir yra amfiteatro pobūdžio.

Koncertą išpildys operos solistai: St. Baranauskas - Baras su St. Gailevičium ir Elzbieta Kardelienė su K. Smilgevičium. Tai sudarys vieną koncerto dalį, ir kitą dalį sudarys Tautiniai šokiai, kuriuose dalyvaus labai gausi Montrealio šokėjų grupė, gausi Hamiltono, Toronto ir Rochesterio šokėjų grupės. Šokiams vadovauja Juozas Piečaitis. Šokių bus bendrų ir atskirai ansamblinių išpildymų. Lietuvišką orkestrą (skudučių, ragų, lumzdelių, trimitų ir t. t.) organizuoja Zigmas Lapinas.

Akto metu bus atlikti formalumai, bet kalbos bus suvestos iki pusės valandos, ne daugiau.

Kitos Lietuvių dienos programos dalys

Šeštadienį vyks sportas. Jo vieta ir programa bus paskelbta skyrium. Sporto vadovu yra A. Mylė. Laimėtojams trofejus paskyrė k-to pirm. J. Lukoševičius, Aušros Vartų parapijos klebonas T. J. Borisevičius ir Nepriklausomos Lietuvos rėmėjai, bet NL vardu. Mecenatai dar kiti laukiami.

Dailės parodą organizuoja

dailininkas Juozas Akstinas. Paroda numatyta NPM vienuolyno salėje, prie Aušros Vartų bažnyčios. Tikimasi, kad parodoje dalyvaus visi Montrealyje gyveną lietuviai dailininkai; jų čia yra aipe 10; todėl paroda žada būti turtinga ir įdomi, pirmą kartą tokia paroda Montrealyje.

Be to, yra projektuojama

Eisena per miestą.

Eisena numatoma iš Aušros Vartų salės į Auditoriją.

Svarstant dienotvarkės punktus, iškilo dar eilė klausimų bei ruošos detalių. Dr. V. Pavilanis perskaitė kvietimų tekstus Kanados min. pirm. J. Diefenbakeriui, Kvebeko prov. pirmininkui J. Lesage, miestų majorams — Montrealio p. Drapeau ir Verduno p. O'Reilly ir kitiems.

Aptartas ir

8 Lietuvių dienos metraščio

klausimas. Redaktorius painformavo, kad Metraščiui apie save nedavė žinoti 4 KLB apylinkės. Prie Metraščio bus Montrealio planas, su aiškiu nurodymu vietų, kurias reikia Dienos dalyviams žinoti ir įvažiavimą bei važiavimų mieste situacijos planas, kad būtų įmanoma atvykusiems orientuotis. Metraštyje bus LKB statutai, socialinio aprūpinimo aptarimai, senatvės pensijų įstatymas, draudimo ir kiti praktiški dalykai, kad Metraštis būtų tikru Kanados lietuvių vadovu. Butais rūpinasi Jonas Adomaitis, 591 Geral Ave., La Salle, P. Q., tel. DO 6-7639.

Jaunimas ir senimas

Tai du šios, aštuntosios Lietuvių dienos esminiai punktai, — du dėmesio centrai.

Senimas kasdien traukiasi iš mūsų tarpo ir, volens nolens, užleidžia vietas jaunimui. Jam priklauso pagarba. Jam, į Kanadą atvykusiam prieš 60 metų ir čia padėjusiam lietuvių kolonizacijos pagrindus.

Jaunimas gi, ne todėl, kad senimas jam natūraliai užleidžia vietą, pareigas ir atsakomybę už ateitį, bet ir todėl, — o tai svarbiausia, — jis ypatingų sąlygų būsenoje, veiksmingai įsitraukia į gyvenimą, kad veiksmingai imasi didelio ir atsakingo darbo ir neapsakomo svarbumo uždavinio — rūpintis ateities lietuvybe ir tėvų žemės apgynimu nuo pavergimo, kolonizavimo ir išnaudojimo; plačia prasme — tėvynės laisve.

Kanados ir JAV lietuviai kviečiami

8-joje Lietuvių dienoje, š. m. rugsėjo 2—4 dienomis, apsilankyti didžiausiame Kanados mieste — Montrealyje ir dalyvauti Lietuvių dienoje, ruošiamoje visos Kanados mastu, kurion visokiu atveju suvažiuoja masė žmonių.

Jau užprašyta šventę perduoti per televiziją, radiją ir Amerikos Balsą iš Washingtono į Lietuvą.

L. D. Informacija

Televizija...

(Atkelta iš 1 psl.)

Kaip patyrimas parodęs, dėstymas per TV buvęs naudingas, nes, pirmiausia, mokiniai, atrodo, daugiau dėmesio skiria TV, negu gyvai pamokai, o, be to, per TV dėstant galima parinkti pirmaeilius specialistus, kokių ne visur yra.

Mokymas per TV kitur

Toliau autorius pereina prie kitų kraštų. Jo duomenimis, 1959 m. Prancūzijoje buvo trys tūkstančiai mokyklų, kuriose buvo naudojama TV, o Japonijoje — net dešimt tūkst. mokyklų.

Japonijoje dėstymas per TV buvo įvestas tose mokyklose, kur dėl lėšų stokos negalima buvo sumažinti klasių ir kur mokinių skaičius klasėse siekdavo 70 ar 80 mokinių. Be to, japonai TV naudoja ir pačių mokytojų instruktavimui bei rengimui naujų žemdirbių ar fabrikų darbininkų.

TV mokymas Sov. S-goje

Iš pranešimo matyti, kad, pagal autoriaus surinktus duomenis, televizija Sovietų Sąjungoje esanti labai plačiai naudojama kaip priemonė skleisti technikos ir mokslo žinioms. Esą, dėstymas per TV esąs betgi tik viena mokymo priemonių ir jokiu būdu TV nemano išstumti mokytojo.

Tačiau, kaip pranešimo autorius nurodo, Sovietų Sąjungoje kai kurie mokytojai vis dėlto skeptiškai žiūri į galimybes per TV įsigyti mokslo žinias, kai tuo tarpu kiti gana entuziastiškai atsiliepia.

TV paplitusi Prancūzijoje

Prancūzijoje dėstymas per TV vis labiau įsipilietina ir TV dėstoma šie dalykai: istodabar pradžios mokykloms perrija, geografija, gamtos mokslas, įvadas į meną, socialiniai mokslai ir žodynas.

Aukštesnėse mokyklose per TV dėstoma fizika ir chemija, moderniosios kalbos ir literatūra, gamta, anatomija ir istorija su geografija.

Tačiau, kaip ten bebūtų, autorius savo pranešimą baigia pastaba, kad toks dėstymas per TV vis dėlto neišstumia mokytojo. Jis vistiek nepavaduojamas, gi TV tik padeda jam jo sunkiame ir atsakingame darbe.

A. A.

JONAS JODZIŪNAS (JONAS)

Gyveno 6825 South Maplewood Ave., Chicago, Ill.

Mirė liepos mėn. 15 d., 1961 m., 7:30 valandą vakare, sulaukęs 68 metų amžiaus.

Gimė Lietuvoje. Kilo iš Panevėžio apskričio, Kupiškio parapijos. Amerikoje išgyveno 44 metus.

Pasiliko dideliame nuliūdime žmona Akvilė (po tėvais Malinutė), taipgi daug giminių, draugų bei pažįstamų. Ir Lietuvoje liko daug giminių.

Priklausė Dariaus ir Girėno American Legion Post Nr. 271.

Kūnas bus pašarvotas šiandien nuo 4-tos valandos popiet Petkaus ir Sūnaus Marquette Funeral Home koplyčioje, 2533 West 71st Street. Laidotuvės įvyks trečiadienį, liepos 19 dieną. Iš koplyčios 9:00 valandą ryto bus atlydėtas į Švenčiausios Panelės Marijos Gimimo parapijos bažnyčią, kurioje įvyks gedulingos pamaldos už velionies sielą. Po pamaldų bus nulydėtas į Švento Kazimiero kapines.

Nuoširdžiai kviečiame visus: gimines, draugus ir pažįstamus dalyvauti šiose laidotuvėse.

Nuliūdę lieka: Žmona ir giminės.

Laidotuvių direktoriai: Petkus ir Sūnus, Tel. GR 6-2345.

A. † A.

ONA ZOPELIENĖ

(PO TĖVAIS DROSUTIS)

Gyveno 3033 W. 54 Pl., Chicago, Ill.

Mirė liepos 14 d., 1961, 2 val. p. p., sulaukus senatvės.

Gimė Lietuvoje. Kilo iš Šilavos, Amerikoj išgyveno 50 metų.

Pasiliko dideliame nuliūdime dvi dukterys Bernice Antanaitis, žentas Stanley, Marion Mizutowicz, du anūkai — Hilary Jankauskas ir Marion Mizutowicz, dvi pusseserės — Uršulė Pukienė su šeima ir Marion Bernatavičius, du pusbroliai — Juozapas Viršulas su šeima ir Simonas Viršulas su šeima, daug kitų giminių, draugų ir pažįstamų.

Priklausė Čpytės Draugiškam Klubui ir Utenos Draugiškam Klubui.

Kūnas pašarvotas S. Lackawicz koplyčioje, 2424 W. 69 St.

Laidotuvės įvyks antradienį, liepos 18 d., iš koplyčios 8:30 val. ryto bus atlydėta į Nekalt. Prasidėjimo Švč. P. Marijos parapijos bažnyčią, kurioje įvyks gedulingos pamaldos už velionės sielą. Po pamaldų bus nulydėta į Šv. Kazimiero kapines.

Nuoširdžiai kviečiame visus: gimines, draugus ir pažįstamus dalyvauti šiose laidotuvėse.

Nuliūdę: Dukterys, žentas, anūkai ir kiti giminės.

Laidot. direk.: Steponas Lackawicz. Tel. RE 7-1213.

AMERICAN FURNITURE MART

PAVYZDINIAI BALDAI LENGVAIS IŠMOKĖJIMAIS

Matrasas su spyruoklėm ir spyruoklių dėžė $39.95
3 dalių sudedamas parlor setas: 2 galiniai staliukai, 2 stalo lempos, cocktail stalas, paveikslas ir kilimėlis. $229.95
11 dalių miegamojo baldai: komoda, sointos matrasai, 2 pagalvės, 2 Vanity lempos, 2 paveikslai, tik už $149.95
Specialus TV setas $139.95

GERIAUSIOJI KRAUTUVĖ PIGIAI BALDUS PIRKTI

Šaldituvai, vėsintuvai, air conditioner ir kt. reikmenys dideliam pasirinkime.

F. A. RAUDONIS ir N. BERTULIS, Sav.

ROOSEVELT FURNITURE CO.

2310 W. Roosevelt Road Tel. SEeley 3-4711

Atdara pirmad. ir ketvirt. 9—9 val., antr., treč., ir šeštadieniais nuo 9 iki 6 val. Liepos ir rugpiūčio mėn. sekmad. uždaryta.

GUŽAUSKŲ BEVERLY HILLS GĖLINYČIA

Geriausios gėlės dėl vestuvių, banketų, laidotuvių ir kitų papuošimų

2443 WEST 63rd STREET

Telef. PR 8-0833 PR 8-0834

J. F. EUDEIKIS

LAIDOTUVIŲ DIREKTORIUS

TRYS MODERNIOS KOPLYČIOS

4605-07 South Hermitage Avenue
Tel. YA 7-1741-2

4330-34 South California Avenue
Telefonas LA 3-0440 ir LA 3-9852

AMBULANCE PATARNAVIMAS DIENĄ IR NAKTĮ

Petkus

TĖVAS IR SŪNUS

MARQUETTE FUNERAL HOME

TRYS MODERNIOS KOPLYČIOS

2533 West 71st St. Telef. GRovehill 6-2345-6
1410 S. 50th Ave., Cicero. TOwnhall 3-2108-09

AIKŠTĖ AUTOMOBILIAMS STATYTI

Laidotuvių Direktoriai

MAŽEIKA & EVANS

6845 SO. WESTERN AVE.

TRYS MODERNIŠKOS AIR-CONDITIONED KOPLYČIOS

MAŠINOMS VIETA

REpublic 7-8600 REpublic 7-8601

EDVARDAS SAUNORIS — GĖLININKAS

Paruošia gėles iš savo šiltadaržių vestuvėms, krikštynoms ir kitoms iškilmėms. Parūpina gėles ne tik laidotuvėms, bet ir gėles sodinti ir puošti kapus Jūsų artimųjų.

3942 W. 111th St., PR 9-1355 ir 9-1356

PIRKITE DABAR TIESIOG NUO MR. NELSON'

SAVININKO

SAINT CASIMIR MONUMENT CO.

3914 West 111th Street

Didžiausias Paminklams Planų Pasirinkimas Visame Mieste

Telef. — CEdarcrest 3-6335

Vienas blokas nuo kapinių

LAIDOTUVIŲ DIREKTORIAI

Lietuvių Laidotuvių Direktorių Associacijos Nariai

PETRAS BIELIŪNAS
4348 S. CALIFORNIA AVE. LAfayette 3-3572

ANTANAS M. PHILLIPS
3307 LITUANICA AVE. Tel. YArds 7-3401

PETRAS P. GURSKIS
659 WEST 18th STREET Tel. SEeley 3-5711

POVILAS J. RIDIKAS
3354 S. HALSTED STREET Tel. YArds 7-1911

LEONARDAS F. BUKAUSKAS
10821 S. MICHIGAN AVE. Tel. COmmodore 4-2228

JURGIS F. RUDMIN
3319 S. LITUANICA AVE. Tel. YArds 7-1138—1139

VASAITIS — BUTKUS
1446 S. 50th AVE., CICERO, ILL. Tel. OLympic 2-1008

STEPONAS C. LACKAWICZ
2424 W. 69th STREET Tel. REpublic 7-1213
2314 W. 23rd PLACE Tel. VIrginia 7-6672

VANCE FUNERAL HOME
1424 S. 50th AVENUE Tel. OL 2-5245 arba TO 3-9687

APLINK MUS

× **Kun. Paul Gillis - Gailevičius**, gyvenęs Wiggins, Miss., P. O. Box 374, Draugui rašo: "Po penkių metų persiskyrimo nuo "Draugo", aš vėl norėčiau užsisakyti tą laikraštį. Siunčiu $10. Aš pasiilgstu lietuvių, lietuviškų dainų, naujienų ir žinių. Jau 9 metai kaip gyvenu čionai ir labai patinka, nes dirva plati darbui ir misijom. Paskutinius 7 metus vikaravau Šv. Jėzaus Širdies parapijoje, Hattiesburge, ir taip pat ėjau kapeliono pareigas (Newman Club Chaplain, — Mississippi South College). Dvi savaitės atgal, vyskupas paskyrė klebonu naujoj sukurtoje parapijoje, Wiggins, Miss. Mano žinioje bus trys apskritys, apie 1,804 kv. mylių, dvi misijos, viena kolegija. Parapija yra visai maža. Kol kas nei klebonijos, nei parapijos salės neturiu. Parapija yra baltųjų. Prašyčiau paskelbti šitą žinutę Drauge, kas žino — gal kas nors galėtų ir norėtų pasiųsti vieną kitą dolerį. Aš būsiu jums už tai visuomet dėkingas. Esu gimęs ir lankęs Raseinių gimnaziją. Atvažiavau į Ameriką prieš šitą karą. Prieš 12-13 metų darbavaus lietuvių tarpe ir organizacijose, kaip tai Cincinnati, Washingtone ir kt.".

× **Rockfordo Lietuvių vyrų** choras liepos 30 d., sekmadienį, rengia linksmą gegužinę Vall Hall norvegų parke prie Rock upės. Kviečiami visi Rockfordo ir apylinkės lietuviai atsilankyti. Visų patogumui gros graži muzika, veiks bufetas su skaniais užkandžiais ir gėrimais. Yra puikus paviljonas, kuriame yra šokių salė. Galima bus šokti ir blogesniam orui ištikus. Be to bus pravestas šaudymo sportas suaugusiems ir vaikams. Pasinaudokime vasaros teikiamais malonumais ir atsilankykite.

× **Ezbieta Žižniauskienė** su sūnum inž. Algirdu Ziku-Žižniausku iš Bostono, Mass., buvo atvykusi į Chicagą ir apsistojusi pas savo giminaitį J. Gorbą, 2545 W. Marquette Rd. Jos sūnus stud. Stasys Žižniauskas su choru dalyvavo Dainų šventėje. E. Žižniauskienė, lydima J. Gorbo, apsilankė Drauge, apžiūrėjo spaustuvę ir įsigijo lietuviškų knygų, kartu pasidžiaugdama savosios spaudos daroma pažanga.

× **Ar lietaus bus ar ne,** Lietuvos Vyčių išvažiavimas tikrai įvyks šį sykį Bučo darže, prie Willow Springs, Ill., ateinantį sekmadienį, liepos 23 d. Liepos 4 d., Vyčiai išsigando lietaus ir paskelbė antrą išvažiavimą. Vincas Samoška ir Al Kassel nuoširdžiai ruošiasi šiam dideliam išvažiavimui ir kviečia visus, kurie žino ar gerbia Chicagos Vyčių darbuotę, atsilankyti ir arčiau susipažinti su vyčiais, kurie šiuo laiku labai gražiai įvairiais būdais atstovauja Lietuvą ir mūsų tautą.

× **Ona ir Petras Abromaičiai,** gyv. Lemont, Ill., buvo nuvežę vaikus į Dainavos stovyklą, o O. Abromaitienė pati ten dar darbavosi. Stovyklai pasibaigus, visa šeima aplankė draugus Akron, Ohio, ir apylinkėse. Pereitą savaitę jau grįžo į namus.

× **A. a. Onos Karečkaitės-Dabulevičienės** metinę mirties sukaktį minint, tėvų jėzuitų koplyčioje, liepos 24 d. 8 v. r. bus atnašautos šv. mišios už mirusias vyresnes giedrininkes.

× **Algirdas ir Barbora Markevičiai**, turėję dvi dideles farmas Wisconsine ir Illinois, jas pardavė ir atidarė jaukią lietuvišką užeigą **Marquette Parke,** 2425 W. 69 St. Lankytojai iš karto šituos nuoširdžius lietuvius labai pamėgo. Algirdas Markevičius Lietuvoj buvo stambus ūkininkas ir ilgametis veiklus savivaldybininkas.

× **Vysk. V. Brizgį** pagerbė Romoj susirinkę lietuviai kunigai Šv. Kazimiero kolegijoje. Vyskupas papasakojo svečiams apie JAV, Australijos, Venecuelos ir Kanados lietuvių parapijų veiklą.

× **Juozas Žemaitis**, J. Stanaitis ir Nagelis penktadienį išvyko į Pietų Ameriką ir Meksiką. Išvyko automobiliu ir tikisi padaryti apie 6,000 mylių Kelionėje išbus 2-3 savaites.

× **Lietuvos Vyčių** Illinois-Ind. apskrities susirinkimas bus liepos 19 d. 8 v. v. Vyčių salėje.

× **Dr. Vyt. Majauskas**, Dearborn, Mich., L. Fronto Bičiulių poilsio ir studijų savaitės metu bus vakarinių programų vedėjas.

× **Dr. A. Valis Labokas** liepos 16 d. išvyko atostogų. Atostogų metu jį pavaduoja **Dr. V. Tauras,** 2652 W. 59th St. Tel. PRospect 8-1223. (Pr.)

× **Pusmetinis Chicagos Lietuvių D-jos** susirinkimas įvyks trečiadienį, 1961 metų liepos 19 dieną Lietuvių Auditorijoje, 3133 So. Halsted St. Susirinkimo pradžia 8 valandą vakare. Bus svarstomi svarbūs einamieji reikalai. Kiekvieno nario-rės pareiga atsilankyti.

Kviečia **valdyba.**
(Pr.)

× **Stasys Martinkus**, Omahos Liet. Bendruomenės valdybos iždininkas, lankėsi "Draugo" redakcijoje. Italijoje išbuvęs 11 metų, prieš penkerius metus atvažiavo į Ameriką, Omaha, Nebr., Chicagoje aplankė savo draugus. Vakar išvažiavo atgal į Omahą, Nebr.

× **Naujas romanas.** Šiandieną mūsų dienraščio atkarpoje pradedame spausdinti naują romaną "Žiobriai plaukia" — apie garsų Lietuvos knygnešį kun. Siderevičių. Romano autorius — Juozas Švaistas, anksčiau laimėjęs „Draugo" romano premiją, pasižymi gyvai pinama intriga, patraukliu dalykų vaizdavimu.

× **Liepos mėn. 11 d. 1961 m.** suėjo dveji metai, kai žuvo Paryžiuje automobilio nelaimėje Ingrida Fedoravičiūtė-Kublin su vyru, palikdami 13 mėn. sūnelį.

Skaudžiai liūdi jos mama, brolis ir sūnelis. (Sk.)

PAJIEŠKOJIMAS

Jieškomas Anthony (Tony) Turkus, sūnus Mato, atvykęs iš Canados prieš paskutinį karą ir kare tarnavęs U. S. Army. Žinoma, kad po karo yra gyvenęs Chicagoje. Žinančius adresą ar likimą prašau pranešti: Vladas Ringė, 1610 N. 39th Ave., Melrose Park, Ill.

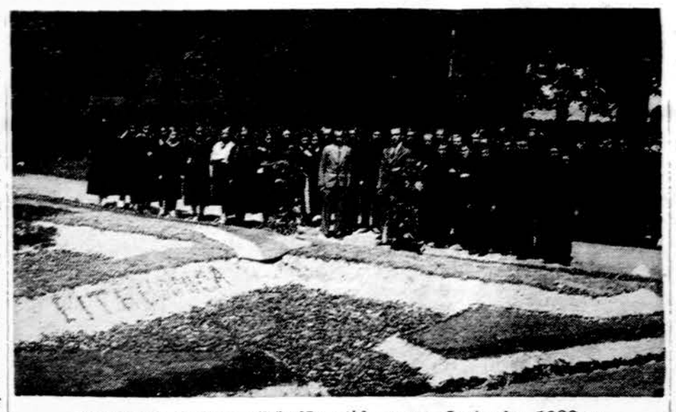

Dariaus ir Girėno aikštelės atidarymas Jurbarke 1933 m.

CHICAGOS ŽINIOS

NUO BERLYNO IKI BALI — CHICAGOS PARODOJ

60 tautų dalyvaus didžiojoje tarptautinėje parodoje Chicagoje, McCormicck salėje, kurios pastatymas kainavo $35,000,000. Paroda prasidės liepos 25 d.; užims 320,000 kvadr. pėdų plotą patalpose, kurios bus vėsinamos. Eksponatų bus iš įvairių kraštų, net ir iš Berlyno bei Bali. Dvidešimt šešios tautos turės specialius paviljonus. Japonų paviljone bus 80 firmų. Prancūzų paviljone spindės vynai, sūriai ir kitos jų patrauklios prekės. Nemaža atrakcija bus programa teatre, kur sutelpa 5,000 žmonių.

RASINĖS MUŠTYNĖS

Chicagoje paauguolių negrų bandos sumušė 14 vyrų ir jaunuolių, vis baltųjų. Tai įvyko Harrison Aukšt. mokyklos apylinkėse, ties California ir 24 gatve. Muštynės kilo ryšium su toj apylinkėj įvykusiu slaptingu nužudymu 17 m. negro. Kilus riaušėms, suvažiavo apie 200 policininkų ir padarė tvarką.

BŪRLAIVIAI JAUNIMUI

Chicagos jaunuoliai tarp 11 ir 14 m. amžiaus gali nemokamai gauti būrlaivius Humboldt parko lagūne 1400 N. Sacramento ir Jackson Park Inner lagūne, ties 60 gatve, vienas blokas į rytus nuo Stony Island. Būriavimo jie išmoks įsijungdami į vadinamą Rainbow Fleet. Galima būriniais laiveliais važinėtis nuo 9 val. ryto iki 5 val. v.

KODĖL VAIKAI UŽSINUODIJA ASPIRINU?

Ištyrus 94 nelaimingus atsitikimus — vaikų užsinuodijimą aspirinu, nustatyta, kad tėvai, duodami vaikams aspiriną, sako, kad tai saldainis. Paskiau ir patys vaikai, atradę aspiriną, įsitikinę, kad tai saldainiai, valgo iki užsinuodijimo. Apie tai praneša Chicagos medikų biuletenis.

CHRONIŠKŲ LIGŲ LIGONINĖ

Chicagos universitetas pastatė jau dvyliktą ligoninę. Ši vadinama Chroniškų Ligų ligoninė. Pastatyta Drexel Ave. ir 58 gatvės kampe. Kainavo $3,000,000. Jos dedikacija — liepos 12 d.

37 VYRAI BAIGĖ SLAUGYMO MOKSLĄ

Alexian Brolių ligoninės Gailestingųjų Seserų mokykla šiemet išleidžia didžiausią savo gyvavimo istorijoje baigusiųjų klasę: liepos 30 dieną gaus diplomus 37 tą mokyklą baigusieji vyrai, iš jų — trys broliukai, o 11 pasauliečių jau vedusių.

KONGO ATEITIS ŠVIESI

Iš Kongo sugrįžęs JAV ambasadorius Clare Timberlake Chicagoje pareiškė, jog Kongo ateitis teikia gerų vilčių ir tas kraštas galės gerai tvarkytis.

FUTBOLAS IR KOVA SU LIGOMIS

Spardomojo futbolo rungtynės liepos 28 d. įvyks Soldier Field stadione, Chicagoje, ir jų pelnas bus skirtas vadinamam March of Dimes vajui, kurio lėšos panaudojamos kovai su arthritis, polijo ir kitomis vaikus invalidais darančiomis ligomis.

JEI GERI, TAI EIK PĖSČIAS

Net 84 piliečiai, kaip liepos 12 d. pranešė Illinois Valst. sekretoriaus įstaiga, neteko teisės vairuoti mašiną. Priežastis — buvo sugauti bevažiuoją perdaug prisilakę svaigalų.

ATSISTATYDINO KALTININKAS

Pasitraukė iš pareigų H. M. Lowry, Illinois valstybinės labdaros direktoriaus pavaduotojas, kuris buvo kaltinamas pašalinęs 21 tarnautoją, nesutikusį stoti į organizuojamą demokratų klubą, kurio nariai moka po 4 dol. mėnesiui.

INVALIDŲ MOKYTOJAI

De Paul universitete nuo rudens veiks kursai, kuriuose bus paruošiami mokytojai invalidams vaikams. Tie kursai veiks rūpesčiu Katalikų Labdaros organizacijos, De Paul universiteto ir Katalikų Mokyklų tarybos.

VEDUSIŲ PORŲ REKOLEKCIJOS

Pirmosios Chicagos arkidiecezijoje vedusiųjų porų rekolekcijos praeitą savaitgalį buvo pravestos Šv. Dvasios vienuolyne Techny, Ill. Dalyvavo 30 vedusių porų. Visi labai patenkinti.

LAIMĖJO PAVILIONIS

Tarp jaunų akordeonistų, dalyvavusių "Chicago Tribune" suruoštame konkurse, laimėtoju C klasėje išėjo Ant. Pavilionis.

PADIDINO KRIMINALINĘ LABORATORIJĄ

Chicagos policijos kriminalinė laboratorija plečia savo veikimą: priėmė 17 naujų specialistų.

Puiki dovana bet kuria proga!
Naujai pagaminta
I-JI LIET. KOMPOZITORIAUS ILGO GROJIMO PRAMOGINĖS MUZIKOS PLOKŠTELĖ

Lietuviškai įdainuota
10 šokių muzikos
Hi-Fi ir STEREO plokštelė
gaunama visose lietuviškos
spaudos ir dovanų parduotuvėse.

Iš arti ir toli

J. A. VALSTYBĖSE

— **Hartfordo (Conn.)** Vasaros Muzikos Festivalio koncerte, kuriam diriguos Vytautas Marijošius, bus išpildyta J. Gaidelio 6-toji simfonija. Šis koncertas įvyks liepos 19 d. 1:30 v. v.

— **Lake Hotel, Asbury Pk.,** N. J., įvyko didžiulis New Jersey valstybės Amerikos legijono suvažiavimas. Vyriausioji būstinė buvo Lake Hotel. Dabar čia vyksta didelis judėjimas. Šiuo metu čia atostogauja gen. konsulas J. Budrys su žmona, Lietuvos Laisvės k-to narys K. Bielinis, iš Philadelphijos, Pa., Mačiulaitienė, Dalinkevičiai, Pestenis ir kt., Savaitgaliais lankėsi "Kario" redaktorius su žmona, Vliko narys Mockus, sport. Andriulis, Dimai, Kupinskai, Jankūnai, Savokaičiai, Morkutė, Misiūnas, Švedas, Valušis, Ožuolas, Gediminas, Kaselis, Šereiva, Povilaitis, "Rūtos" ansamblio valdyba: administratorius L. Stukas, A. Šalkauskaitė, J. Jurkuvienė, O. Skurvydienė, Miliniai ir daugybė kitų.

KANADOJ

— **Raimundas Namikas** ir Elena Večerskytė Šv. Jono parapijos bažnyčioje Toronte priėmė moterystės sakramentą, išklausydami tą dieną šv. mišių. Po pamaldų jaunoji prie Šv. Panelės altoriaus padėjo gėlių puokštę ir pasimeldė prašydami palaimos šeimyniniame gyvenime. Vakare parapijos salėje įvyko vaišės dalyvaujant arti šimto asmenų. Kadangi R. Namikas ir jo žmona Elena yra labai geri ir labai gerai išauklėti — mandagūs, todėl ir svečiai buvo visi labai malonūs. Dalyvavo parapijos klebonas kun. Ažubalis, dantų gydytoja Kazlauskienė iš Oakvilės, inžinierius Šalkauskas ir keletas studentų.

Meksikos katalikai ir indėnai

Meksikos katalikų Bažnyčios sluoksniai ėmėsi iniciatyvos padėti Meksikoj gyvenantiems indėnams. Šiomis dienomis Meksiko mieste vyko kongresas, svarstęs apaštalavimo problemas indėnų tarpe. Buvo sudaryta speciali komisija rūpintis indėnų misijomis, nutarta įsteigti tarpdiecezinę seminariją, kuri ruoštų misijonierius ir aukštesniąją mokyklą, kurioje būtų parengiami indėnų katalikiškosios akcijos vadai. Nustatyta taip pat programa plačiu ir organizuotu mąstu teikti indėnams medicinišką, socialinę ir moralinę pagalbą. Apaštališkasis delegatas, kalbėdamas kongrese dalyviams, pasakė: Mes privalome padėti indėnams išeiti iš izoliacijos ir apleidimo, mes turime pagelbėti, kad jie išsilavintų ir nugalėtų savo materialinį bei moralinį skurdą". Meksikoj yra apie 10,000,000 indėnų.

Katalikai Korėjoj

Praėjusios gavėnios metu apie 12,000 korėjiečių priėmė katalikų tikėjimą; kadangi Korėjoje yra tik 253 parapijos, išeina, kad kiekvienoje parapijoje vidutiniškai buvo po 46 atsivertimus. — Iš viso Pietų Korėjoj yra 420,000 katalikų, taigi tik 2 procentai visų krašto gyventojų.

DAINA CO
Sav. inž. A. Semenas
PARDAVIMAS - TAISYMAS
3321 S. Halsted St. - CL4-5665
Atd.: 9-6 pirm.-ketv. 9-9 Sekm. užd.

Džiuginantys Bažnyčios laimėjimai

Šventasis Tėvas priėmė Krikščioniškųjų Mokyklų Brolių kongregacijos atstovus, kurie šiomis dienomis yra suvažiavę Romon į savo kas penkti metai įvykstantį kongresą. "Jūs užsimate — kalbėjo popiežius kongreso dalyviams — didžiajame katalikiškame organizme ypatingą ir svarbią vietą. Jūsų pirmaeilis uždavinys — krikščioniškai formuoti jaunimą, įskiepyti jiems krikščioniškąsias dorybes. Sužydėjimas visame pasaulyje katalikiškųjų mokyklų, kuriose jūs taip sėkmingai darbuojatės, yra viena iš gražiausių ir labiausiai džiuginančių Bažnyčios pasiektų laimėjimų. Tedidėja jūsų eilės — linkėjo Šventasis Tėvas baigdamas kalbą, — kad galėtumėt vis didesniu mastu tęsti auklėjimo darbą, parengiant savo vedamose mokyklose ne tik daug kandidatų į dvasinį pašaukimą, bet ir gausius kadrus taurių pasauliečių, kurie būtų lyg tos galingos mielės, perimančios ir keliančios katalikiškumą visame pasaulyje."

Pasauliečiai apaštalai

Šv. Tėvas priėmė, vienoj Vatikano rūmų salėj, 600 jaunuolių iš Italijos miesto Veronos. Tie 600 jaunuolių — studentai ir studentės, mokytojai, žemės ūkio ir pramonės darbininkai bei darbininkės, verslininkai — jie užbaigė taip vadinamuosius "Pasauliečių Apaštalavimo mokyklos" dviejų metų kursus ir yra teologiškai, praktiškai ir dvasiškai pasiruošę kaip pasauliečiai apaštalai darbuotis Bažnyčios tarnyboje. Kelionė į Romą dar daugiau sustiprino jų katalikiškąją dvasią ir jų tvirtą pasiryžimą visur skelbti ir ginti tiesą. — Šventasis Tėvas padrąsino jaunuolius vykdyti savo pasiryžimus ir priminė, kiek daug gero, istorijos bėgy, veroniečiai yra padarę katalikų Bažnyčiai.

GRADINSKAS
J. G. TELEVISION CO.
2512 W. 47th St., ☎ R 6-1998
TV RADIJAI, HI-FI, VĖSINTUVAI
Pardavimai-taisymai. Sek. uždaryta

SKELBKITĖS "DRAUGE"

4 1/4 % DIVIDENTŲ
Ant Visų Taupymo Sąskaitų
INDĖLIAI APDRAUSTI IKI $10,000.00
Paskolos ant namų nuo vieno iki dvidešimties metų — lengvais mėnesiniais atmokėjimais
BRIGHTON SAVINGS AND LOAN ASS'N
4071 Archer Ave. CHARLES ZEKUS, Sect'y LA 3-8248
VALANDOS: Kasdien nuo 9 iki 4:30; Ketvirtadieniais 9 iki 8 v. vak. Trečiadieniais uždaryta.

KAS TURI GERĄ SKONĮ, VISKĄ PERKA PAS LIEPONĮ!

Lietuvių Prekybos Namai Marquette Parke, 6211 S. Western Ave., atkreipia kiekvieno praeivio dėmesį savo apimtimi, skoningu kas savaitę vis nauju langų išdėstymu, moderniškomis prekėmis bei jų kainomis.

Lietuvių Prekybos Namai yra didžiausia baldų įmonė šioje apylinkėje, užimanti 5 pilnus lotus, randasi patogioje vietoje tarp Sears & Roebuck, Chicago Savings ir Loan, rytų — east gatvės pusėje.

Vakarų - West gatvės pusėje esančios dvi baldų krautuvės ėmė naudoti Furniture Center vardą — kad suklaidinus mūsų klientus — todėl ant krautuvės iškabos Furniture Center, Inc., dar pridėtas vardas J. Lieponis.

Prekių kainos be užprašymo.

Daniškos "foam" kėdės svečių kambariams parduodamos visose Chicagos krautuvėse po $49.95, pas mus speciali kaina $29.95

Knygoms spintos stiklo durimis siūlomos po $49.95, pas mus $19.95

Formica viršumi rašomieji stalai, parduodami po 49.95, pas mus tiktai $39.95

Prekiu pasirinkimas didžiulis visam namų įrengimui, kilimai siena nuo sienos, šaldytuvai, pečiai, televizijos aparatai, vokiški stereo phonografai, sofos, valgomieji, miegamieji naujausių stilių ir tikrai prieinamomis kainomis.

Visos prekės pristatomos į tolymiausius Amerikos miestus be jokių papildomų išlaidų. Teko įrengti namus New Yorke, Philadelphijoje, Floridoje ir net tolimoje Seattle bei Havajuose.

LIETUVIŲ PREKYBOS NAMAI
TURI DVI KRAUTUVES CHICAGOJE:
BRIDGEPORTE, 3207 S. Halsted St., Victory 2-4226
Vedėjas E. RUDAITIS
MARQUETTE PK., 6211 S. Western, PRospect 8-5875
Vedėjas J. LIEPONIS
Pirmad. ir ketvirtad. nuo 9 iki 9:30, kitom dienom nlo 9 iki 6 v. v. Sekmadieniais liepos ir rugpiūčio mėn. abi krautuvės uždarytos. Penktadienio vakare iki 9:30 valandos vakaro atidara tik 6211 South Western Ave. krautuvė.