THE LIBRARY OF CONGRESS GRATIS
REFERENCE DEPARTMENT
SERIALS DIVISION
WASHINGTON 25, D. C.

DRAUGAS

THE LITHUANIAN WORLD-WIDE DAILY

LAISVOJO PASAULIO LIETUVIŲ DIENRAŠTIS

4545 WEST 63RD STREET CHICAGO 29, ILLINOIS
TELEPHONE: LUDLOW 5-9500

VOL. XLV | Price 10¢ | PENKTADIENIS, LIEPOS (JULY) 28, 1961 | Kaina 10 c. | Nr. 175

Wilfredo Roman Oquendo, gimęs Kuboje, palikęs žmoną ir du vaikus Miami mieste, kur dirbo restorane padavėju, esąs privertęs Eastern Airlines lėktuvo "Electra" pilotą skristi į Havaną. 36 metų amžiaus modernus piratas pasivadino save Jose Marin, kai jis pirko biletą į Tampą.

A. Valeškos studija gavo premiją

CHICAGO. — Tarptautinėje Prekybos parodoje Chicagoje A. Valeškos studija apdovanota premija.

A. Valeškos studijos paviljone išststatyti vitražai, skulptūra, keramika ir mozaika. Paviljonas buvo įvertintas dėl aukštos meno eksponatų kvalifikacijos ir aukščiausio meninio lygio įrengimo. Premiją suteikė Dekoratorių institutas.

● **Britų vyriausybė** nusistatė daugiau nebesiųsti Portugalijai ginklų, kurie būdavo gabenami į kolonijas.

KONGO PARLAMENTAS GAVO LUMUMBOS ŠALININKUS PAREIGŪNUS

Daugiau kaip 200 atstovų ir senatorių susirinko

LEOPOLDVILLE, Kongas. — Kongiečių parlamentas susirinko pirmąjį kartą beveik metuose, ir Jungtinių Tautų oficialus pareiškimas užvakar užsiminė, jog mirusio buvusio premjero Lumumbos šalininkai rinkimuose laimėję beveik visus pareigūnų postus.

Parlamento nariai ir senatoriai susirinko į Liuveno universitetą Leopoldvillės užmiestyje. Griebiantis nepaprastų priemonių juos apsaugoti, Jungtinių Tautų kariniai daliniai saugo universitetą ir visi telefonai ir kitos susisiekimo priemonės nutrauktos.

Daugiau kaip 200 atstovų ir senatorių užsidarė universitete kelioms dienoms. Kongiečių prezidentas Joseph Kasavubu kvietė parlamento sesiją liepos pradžioje, bet reikalus suraizgė Katangos provincijos prezidentas Moise Tshombe.

Katanga neatstovaujama sesijoje, kuri bando sudaryti programą sujungti respubliką. Kongas pateko į netvarką, prasidėjus politinėms ir karinėms rungtynėms po gavimo nepriklausomybės iš belgų praėjusiais metais.

Oriental provincijos atstovai dalyvauja parlamento sesijoje. Ši provincija, valdoma prokomunisto Gizengos, yra sovietų tvirtovė. Gizenga nepasirodė. Leopoldvillės provincijos ministeris pirmininkas C. Kamitatu, kuris neseniai grįžo iš pasikalbėjimo su Gizenga Stanleyvillėje, sergąs.

Jungtinių Tautų pranešimas buvęs pirmasis žodis ištekėjęs iš universiteto, parlamentarams ten susirinkus. Parlamentas buvo pertrauktas praėjusį rugsėjo mėnesį, generolui Mobutui stojus tarp Kasavubo ir Lumumbos ir parlamentą "neutralizavus".

Jungtinių Tautų kalbėtojas pareiškė, jog Joseph Kasongo, narys Tautinio Kongiečių sąjūdžio (MNC), kuriam kartą vadovavo Lumumba, perrinktas parlamento pirmininku. Victor Komoriko, vadas Tautinės Pažangos partijos (vicepremjero Jean Bolikangos), išrinktas senato pirmininku.

Komoriko užima vietą Joseph Ileo, kuris yra Kongo centro vyriausybės premjeras.

Pasak Jungtinių Tautų kalbėtojo, trys iš keturių senato čių sąjūdžio (MNC) nariai, taip gi ir du parlamento sekretoriai.

Trys sekretoriato nariai priklauso Gizengos Afrikiečių Solidarumo partijai, kuri praeityje buvo artimuose ryšiuose su MNC.

● **Pavergtųjų Europos Tautų sesija Europoje.** Ryšium su bręstančia Berlyno krize, manoma, kad būtų naudinga ir tikslinga turėti PET sesiją Europoje š. m. rugsėjo viduryje Strasburge, Briuselyje, Paryžiuje ar Romoje.

● **Australija** perka iš Amerikos du modernius, atomu ginkluotus laivus naikintuvus.

JAV PREZIDENTO KALBOS ATGARSIAI

WASHINGTONAS. — Drąsi ir aiški prezidento Kennedy kalba sustiprino Amerikos prestižą. Amerikos ir Europos spauda rašo, kad prezidentas Kennedy išplėšė iš Chruščevo rankų šaltojo karo iniciatyvą. Vakarų Vokietijos kancleris Adenaueris išreiškė didelį džiaugsmą, kad Amerika aiškiai perėmė laisvojo pasaulio vadovavimą Kennedy asmenyje. Vakarų Berlyno laisvoji spauda deda didžiausias antraštes, kad Kennedy viskam pasiruošęs Berlyno laisvei apginti. Belgijos dienraštis "Liberal Le Matin" rašo, jog Kennedy kalba rodo, jog Amerika vykdys visus įsipareigojimus. Londono "Daily Sketch" sako, jog prezidentas Kennedy davė aiškų įspėjimą Chruščevui kiečiausioje savo kalboje. Amsterdamo "De Telegraf" primena, jog Amerika nėra nepajėgi kariauti. Amsterdamo katalikų dienraštis "Volkskrant" rašo, jog Kennedy didina Amerikos karines jėgas, yra pasiryžęs tartis, bet pasiryžęs ir kariauti. Trečiadienio rytą Londono laikraščiai dėjo antraštes, jog Kennedy pareikalavo daugiau pinigų, daugiau ginklų ir daugiau kareivių.

Prezidentas Kennedy atsistojo pasaulio poiltikos centre. Vakarų Europa jį vadina laisvojo pasaulio vadu. Komunistinis pasaulis po dienos kitos jį tikriausiai apšauks didžiausiu taikos priešu. Tuo tarpu viena aišku — prezidentas Kennedy pabudino Ameriką. St. D.

● **Indijos premjeras Nehru,** galbūt, rugpiūčio 28 dieną atvyks į Maskvą.

Lietuva Chicagos Taptautinėje Prekybos parodoje

Audimas ir Lietuvos paviljonas žavi lankytojus

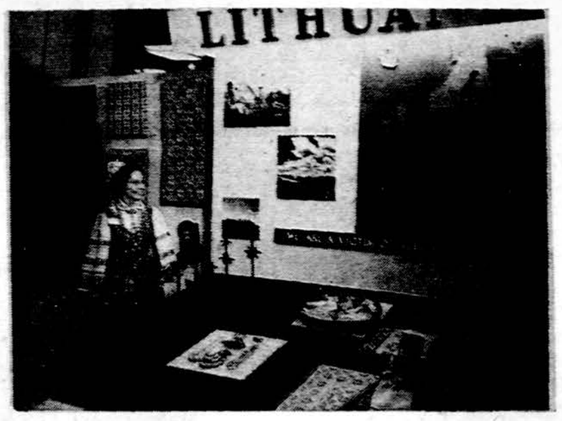

Lietuvių paviljonas Tarptautinėje Prekybos parodoje. Šalia stovi viena iš informatorių Žibutė Balsytė. (Nuotr. "Draugo")

CHICAGO. — Lietuvos paviljonas Chicagos Tarptautinėje Prekybos parodoje, kuri atidaryta liepos 25 d. ir truks iki rugpiūčio 10 d. McCormick Place, kai kurių didžiųjų laikraščių yra kontrastuojamas, didumo atžvilgiu, su JAV paviljonu: JAV paviljonas yra didžiausias parodoje, Lietuvos — mažiausias.

Lietuvos paviljonas nedidelis — 200 kv. pėdų. Tokio pat didumo, kokio buvo praeitieji dvi jų metų paviljonai. Forma: trys sienos — viena ilga — 20 pėdų, kitos dvi trumpos. Pryšakyje lietuviška tvorelė. Ant ilgosios sienos, dešinėje pusėje, specialiai pagamintas žemėlapis vaizduojąs Europą, Rusijos imperiją, jos satelitus, ir okupuotuos kraštus bei teritorijas. Ant žemėlapio viršaus rėmo užrašas Lithuania ir Lietuva žemėlapyje nudažyta auksine spalva. Po žemėlapiu ant juodo fono užrašyta: "A victim of Russian colonialism". Eksponatų sudėtyje paviljone yra Lietuvos vaizdų bei pastatų didelės nuotraukos, keramikos kūriniai, medžio dirbiniai, gintaras, lėlės ir įvairūs audiniai, o kairiajam paviljono gale staklės su audėja, kuri audžia spalvingą audinį.

Audimas ir paviljonas lankytojus žavi. Visą laiką apie jį žmonės buriasi, graibsto paviljono leidinį apie Lietuvą ir klausinėja apie eksponatus bei Lietuvą. Atsakinėjimus jiems teikia Jaunimo Centro Studentų ansamblio šokėjos, pasipuošusios tautiniais rūbais.

Lietuvos paviljoną nufotografavo "Chicago Tribune" ir dau gelis fotografų, ir kelių televizijos stočių žmonės. Žymus radio komentatorius Norman Ross labai palankiai apibūdino Lietuvos paviljoną.

Tarptautinės parodos leidinys "Official Souvenir Program" yra paskyręs Lietuvai visą puslapį su antrašte "Free Government of Lithuania". Straipsnyje yra svarbieji duomenys apie Lietuvą ir keturios nuotraukos: pajūris, Raudonės pilis, šokėjos ir audėjos.

Šūvis iš Kubos ambasados

PANAMA CITY. — Užvakar iš Kubos ambasados paleistas šūvis į 300 kubiečių tremtinių, bet kulka nepalietė nė vieno.

Tremtiniai demonstravo prieš diktatoriaus Fidel Castro režimą.

NAUJAUSIOS ŽINIOS

— **Jungtinių Tautų Saugumo taryba** New Yorke šiandien po pietų susirenka spręsti Tunisijos skundo, kad Prancūzijos kariniai daliniai neišeina iš Bizertės. Generalinis sekretorius Hammarskjoldas praneš apie Tunisijos padėtį. Pasak jo, Tunisijos ir Prancūzijos krizė yra rimta.

— **McCloy,** prezidento Kennedy patarėjas nusiginklavimo klausimams, vakar grįžo į Maskvą iš diktatoriaus Chruščevo vasarvietės, kuri yra prie Juodųjų jūrų. McCloy įsitikinęs, kad būsią ką nors išpešti iš nusiginklavimo pasikalbėjimų.

— **Kubos diktatorius Fidel Castro** sutiko grąžinti pagrobtą Eastern Air Lines lėktuvą "Electra", kuris Kuboje nusileido prieš kelias dienas, jei Jungtinės Amerikos Valstybės pažadės sugrąžinti lėktuvus, pagrobtus iš Kubos ir nuskraidintus į Jungtines Amerikos Valstybes. Anot Fidel Castro, devyni kubiečių lėktuvai yra Jungtinėse Amerikos Valstybėse.

— **Adlai Stevenson,** JAV ambasadorius, šį savaitgalį atvyks ta į Paryžių pasikalbėti su prezidentu de Gaulle ir vyriausybės pareigūnais.

— **JAV kongresas** pritarė prezidento Kennedy planui pašaukti kai kuriuos atsarginius į aktyvią tarnybą ir dar pridėti 3½ bilijono dolerių gynybos reikalams. Projektas pasiųstas į senatą.

Paryžius bakstelėjo Dagui

PARYŽIUS. — Prancūzija užvakar papeikė Jungtinių Tautų generalinį sekretorių Dagą Hammarskjoldą, jog jis remia Tunisiją Bizertės krizėje ir Paryžius nenorėjo jo vizito.

Hammarskjoldas nuvyko į Tunisiją, pakvietus jį tunisiečių prezidentui Bourguibai.

Jungtinių Tautų generalinis sekretorius vakar grįžo į New Yorką, bakstelėtas Paryžiaus - Bizertės krizėje.

Nors prancūzų - tunisiečių santykiai tebėra akligatvyje, bet Prancūzija nesutiko svarstyti krizių su Hammarskjoldu, nes pablogėjo santykiai tarp prezidento Charles de Gaulle ir Jungtinių Tautų.

Jordanas siunčia karių dalinį

AMMANAS, Jordanas. — Jordano karalius Husseinas įsakė armijos štabo viršininkui gen. Majali pasiųsti pėstininkų dalinį į Tunisiją prieš Prancūziją. Tai liepos 23 d. pranešė Ammano radijas.

Nors buvo paskelbta prancūzų ir tunisiečių karinės paliaubos Bizertėje, bet karalius paskelbė įsakymą duoti pagalbą Tunisijai.

Pašalinti Japonijos raudonieji graso sudaryti naują partiją

TOKIO. — Grupė komunistų, išmesti iš japonų komunistų partijos ir išdavikais pavadinti, vakar grasė sudaryti naują partiją "laisvą nuo užsienio kontrolės".

Japonijos komunistų partija turi 90,000 narių. Jei buvusio komunistų partijos revizijos komisijos pirmininko Kasugos grasinimas bus įvykdytas, atsiskyrusi grupė ištrauktų iš partijos apie trečdalį narių.

Susirėmimas

NEW YORKAS. — Policija užvakar prie Jungtinių Tautų rūmų susirėmė su kubiečiais, mininčiais Fidel Castro revoliucijos 8 metų sukaktį. Šeši asmenys areštuoti, bet sužeistųjų nebuvo.

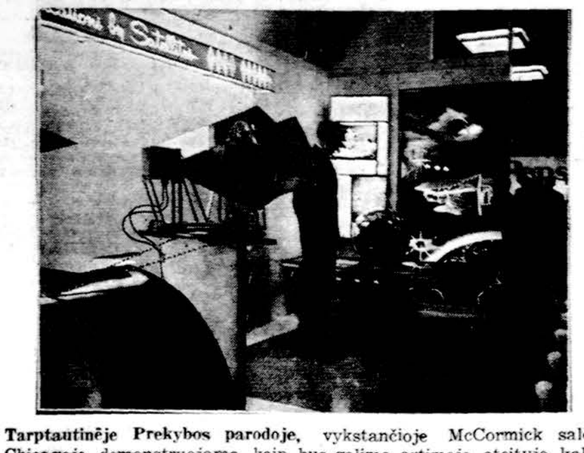

Tarptautinėje Prekybos parodoje, vykstančioje McCormick salėje, Chicagoje, demonstruojama, kaip bus galima artimoje ateityje kalbėtis telefonu per apie žemę skriejančius satelitus. Balsas bus perduodamas į erdves ir vėl grąžinamas į žemę. (Nuotr. "Draugo")

Prie lietuvių paviljono Tarptautinėje Prekybos parodoje dvi lietuvaitės lankytojos: Alice Stephens (kairėje), jos vardo ansamblio dirigentė ir vadovė, ir Genovaitė Mačytė, minėto ansamblio dainininkė ir solistė. (Nuotr. "Draugo")

PAVERGTŲJŲ SEIMO REAKCIJA DĖL PREZIDENTO KENNEDY KALBOS

Tiek carinė, tiek sovietinė Rusija turi nepalenkiamą 300 metų savo agresiją ir užgrobimų lapą savo mažesnių kaimynų atžvilgiu

NEW YORKAS. — Ryšium su prezidento Kennedy pareiškimu savo kalboje į tautą, kad Amerika "pripažįsta Sovietų Sąjungos istorinį rūpestį dėl savo saugumo Centro ir Rytų Europoje", Pavergtųjų seimas pasiuntė prezidentui telegramą, kurioje skaitome:

"Ne dėl savo kaltės Antrojo Pasaulio karo pabaigoje patekę sovietų armijai ir vėliau įtraukti į vergų imperiją šimtas milijonų laisvės siekiančių rytinės Europos žmonių bus priblokšti Jūsų, Pone Prezidente, praeito (antradienio) vakaro kalbos vieno pareiškimo. Su giliu nusivylimu jie konstatuos, kad nė vienu žodžiu neužsiminta patvirtinti jų apsisprendimo teisei, lygiai neginčijamai kaip kad neginčijama tautoms kitose pasaulio dalyse, tuo pačiu ir vokiečių tautai. Vietoj to jiems buvo tarta, kad Sovietų Sąjunga, tamūsų laikų beatodairiškiausia imperialistinė galybė, yra teisėtai susirūpinusi savo saugumu Centro ir Rytų Europoje. Šis karo meto mito atgaivinimas, esą sovietinė Rusija vardan savo saugumo, kadangi keliskart buvusi užpulta, turinti specialių teisių kitų valstybių sąskaita, juo labiau yra apgailėtinas, kad visiškai neatitinka istorinės tiesos. Tiek carinė, tiek sovietinė Rusija turi nepralenkiamą 300 metų savo agresijų bei užgrobimų lapą savo mažesnių kaimynų ažvilgiu. Kai kurie šiame pavergtųjų seime atstovaujami kraštai dešimtis kartų yra buvę carinės ar sovietinės invazijos aukomis. Esant šiokiai tikrovei, iškelti Sovietų Sąjungos saugumą aukščiau už jos aukų apsisprendimą yra tolygu pripažinti didžiosioms valstybėms imperialistinio užkariavimo teisės mažesnių valstybių sąskaita. Tai yra tolygu vilką saugoti nuo eriuko. Prieš šiokią koncepciją mes esame priversti kreiptis į pasaulio sąžinę su griežtu protestu pavergtosios Albanijos, Bulgarijos, Čekoslovakijos, Estijos, Latvijos, Lenkijos, Lietuvos, Rumunijos ir Vengrijos vardu. Vakarų galybės savo karo metų ir pokarės įsipareigojimus padėti mūsų valstybėms atstatyti savo nepriklausomybę ir laisvais rinkimais sudaryti savo vyriausybes gali gerbti ar užmiršti, bet, mes kartodami tvirtiname, kad nei JAV, nei kuri kita valstybė neturi teisės prekiauti nenusavinamomis mūsų valstybių teisėmis mainais už tikrą ar iliuzinį pelną Berlyne ar kur nors kitur."

Atlyginimas žydam

BONNA, Vokietija. — Vakarų Vokietija sutiko sumokėti Italijos žydų bendruomenėms $1,250,000 už nuostolius nacių okupacijos Italijoje metu. Tai vakar pranešė užsienio reikalų ministerija. Į nuostolius įeina vertingas hebrajų knygynas.

Raudonųjų taktika - įbauginti žymius karius

Reikšminga senatoriaus Thurmond kalba

WASHINGTONAS. — Senatorius Thurmond (D., S.-C.) užvakar teigė, jog ten yra organizuota agitacija, įtaigojama komunistų, diskredituoti ir įbauginti karinius vadus, kurie drįsta pasakyti tiesą apie komunizmą.

Thurmond, penkių žvaigždžių atsargos generolas, gavęs II Pasaulinio karo metu, išvardino aukštus Kennedy adminsitracijos pareigūnus senato kalboje. Jis protestavo, jog jie neturi pakankamai drąsos kovoti prieš komunizmą, ir smogė visiems, kurie užčiaupia karinių vadų burnas.

Jis paminėjo įvykį su maj. gen. Edwin Walker, kuris buvo perkeltas iš vadovavimo 24 pėstininkų divizijos Vokietijoje, įsakius prezidentui Kennedy pravesti tardymą dėl Walkerio agitacijos prieš komunizmą. Pasak sen. Thurmond, reikšmingas dalykas, jog investigacija buvo padaryta dėl Walkerio veiklos, bet ne "Overseas Weekly" vyrų, kurie jį puolė.

Thurmond pasmerkė "Overseas Weekly", privatų leidinį, kuris platinamas tarp karių.

Sporto Apžvalga

Redaguoja EDVARDAS ŠULAITIS,
1320 S. 48 ct., Cicero 50, Ill., telef. OLympic 6-1357

ŠIANDIEN — "FUTBOLO DIENA" CHICAGOJE

Šį penktadienį, liepos 28 d., Chicagos miesto burmistras paskelbė "Futbolo diena" (Soccer Day). Ši diena ženklina vieną iš didžiųjų sportinių įvykių Chicagoje, nes čia susitinka dvi žymiosios Europos futbolo komandos — Espanol iš Ispanijos ir Rapid iš Austrijos.

Abi komandos savo pajėgumu yra žinomos visame pasaulyje, Jos savo eilėse turi žymių žaidėjų, o savo treneriais — "nemirtinguosius" futbolo veteranus: Rapidas — "Bimbo", Binder, Espanol — Ricardo Zamorą.

Šios rungtynės prasidės 8:30 val. vak. ir bus žaidžiamos Soldiers Field stadijone, kuris talpina virš 100.000 žiūrovų. Yra tikimasi, jog į šį susitikimą suplauks apie 40,000 žmonių.

Priežaismyje (nuo 6:30 val.) bus kitos įdomios rungtynės— tarp buvusio ir dabartinio JAV "Amateur Cup" laimėtojo — St. Louis Kutis komandos ir Chicgos miesto rinktinės. Čia irgi tenka laukti aukštos klasės susitikimo, nes varžysis vieni iš geriausiųjų futbolininkų Amerikoje.

Šią reto pobūdžio programą rengia "Midwest Soccer-Football Association", kurios pirmininku yra Abe Korsower. Dalis pelno eis "March of Dimes" vajaus naudai. E. Š.

LITUANICA—PEORIA 7:0

Vieną iš lengviausių pergalių šiais metais Lituanica pasiekė praėjusį sekmadienį Marquette parko aikštėje. Lietuvių varžovais buvo Peorijos miesto futbolo komanda, žaidžianti "National Soccer" lygos I divizijos šiaurės grupėje.

Nors, pagal pirmenybių lentelę, svečiai turėtų būti nebloga komanda (stovi 2—3 vietoje), tačiau jų pasirodymas aikštėje sekmadienį parodė visai ką kita. Jiems savo stiprybėje pasirodyti sutrukdė kelių stipresniųjų žaidėjų nebuvimas ir todėl Peorijos futbolininkai visą žaidimo laiką turėjo pasitenkinti tik gynimo veiksmai ir vienu, kitu praėjimu.

Jau rungtynių pradžioje, kuri nustebino gana gražiais lietuvių komandos deriniais, McCluskey paženklino 1:0 (6-je minutėje). Bet po to daugiau negu pusvalandį įvarčių nebuvo, nors progų būta nemaža. 38-je min. H. Jenigas padarė 2:0, o 42-je min. A. Kunickas iš kokia 35 metrų pasiekė 3:0.

Antrame kėlinyje svečiai irgi nieko gero negalėjo sukombinuoti. Taip pat ir Lituanicos futbolininkai, nejausdami didesnio pasipriešinimo, pradėjo žaisti "senuoju stiliumi", kuris, kaip anksčiau rašėme, nieko gero nežada. 7-je min. H. Jenigas padarė 4:0, o netrukus jis pats ženklino 5:0.

Rungtynių pabaigoje laimė nusišypsojo ir McCluskiui, kuris iki tol buvo praleidęs mažiausiai 4 "mirtinas" progas. Jis 40-je minutėje galva įrėžė — 6:0 ir tuoj po to stipriu šūviu padarė 7:0.

Šiame susitikime lietuviai (ypatingai McClusky) turėjo daug progų. Tuo tarpu svečiai nepaleido nė vieno pavojingesnio smūgio į vartus, nors kelis kartus jų puolikai buvo atsiradę vieni prieš lietuvių vartus.

Lietuvių komandoje sekmadienio rungtynėse gerai pasirodė A. Malinauskas, R. Jenigas, J. Žukauskas. H. Jenigas ir A. Kunickas, nors ir daug dirbo, tačiau jų bereikalingas solo žaidimas neleidžia jų pastangų geriau įvertinti.

Sekantį sekmadienį, liepos 30 d. Lituanica Marquette parko aikštėje žais su vokiečių Hansos vienuolike iš "major" lygos. Šios rungtynės prasidės 4 val. Prieš tai nuo 2 val. bus šių klubų senųjų — veteranų žaidėjų susitikimas. Lietuvių komandoje matysime J. Normantą, K. Baltramonaitį, R. Kožėną, J. Perkūną, V, Grybauską, E. Vengianską, P. Paukštį ir kitus. E. Š.

POVILUI TAUTVAIŠUI 45 METAI

Vienas iš žinomiausiųjų Chicagoje šachmatininkų yra mūsiškis Povilas Tautvaišas, kuriam šiemet sueina 45 metai amžiaus.

P. Tautvaišas yra gimęs 1916 m. Bychove (Rusijoje) iš kur į Lietuvą buvo parvežtas sekančiais 1917 m. 1923—1934 m. gyveno Mažeikiuose, kur baigė vietos gimnaziją. 1934 m. rudenį persikėlė į Kauną ir studijavo teisę Vytauto Didžiojo universitete. 1934—1940 m. tarnavo Vilniaus miesto savivaldybėje, o 1940—1941 m. — Kūno Kultūros Rūmuose Kaune. Vokiečių okupacijos metais (1941—1944) išbuvo Mažeikiuose ir tada, artėjant frontui, išvyko į Vokietiją.

5 metus praleidęs Vokietijoje, 1949 m. rugpiūčio atvyko į JAV. Pradžioje gyveno Bostone, o nuo 1950 m. — Chicagoje. Čia jis gyvena ir dabar kartu su žmona ir dviems sūnumis.

P. Tautvaišas šachmatais žaisti pradėjo būdamas visai jaunas. Pirmąjį didesnį laimėjimą pasiekė 1936 m., kada laimėjo Vyt. Didž. Un-to Kaune meisterio vardą. Nuo 1936 m. buvo įtrauktas į Lietuvos šachmatų rinktinę ir jau tais pačiais metais dalyvavo pasaulinėje šachmatų olimpiadoje Muenchene (žaidė 8-je lentoje). 1937 m. jis pateko į meisterių klasę, kada meisterių turnyre išpildė normą (surinko virš 50% galimų taškų). 1937, 1938 ir 1939 m. Tautvaišas žaidė Vytauto Didž. Un-to rinktinėje SELL olimpiadose, o 1939 m. Lietuvos rinktinėje pasaulinėje šachmatų olimpiadoje — Buenos Aires mieste.

Atvykęs į Vokietiją dalyvavo eilėje turnyrų. Žymiausios jo pergalės buvo: I v. D. P. šachmatų meisterių turnyre Schleissheime ir I v. tarptautiniame turnyre Oldenburge (dalyvavo 18 meisterių iš 8 tautų).

Amerikoje į šachmatų gyvenimą jis įsijungė nuo pačių pirmųjų dienų. 1949 m. jis laimėjo Bostono miesto pirmenybes, o sekančiais metais — neoficialias Chicagos miesto pirmenybes ("Factor Memorial" turnyrą). 1951 m. Tautvaišas tapo Chicagos meisteriu ir vėliau šią pergalę pakartojo dar 4 kartus. Taip pat jis yra laimėjęs Illinois ir Trans-Mississipi pirmenybes.

Šiuo metu jis dar yra Illinois ir Indianos valstybių "atvirų" pirmenybių čempionas. Be to, Tautvaišas kartas nuo karto duoda simultanus įvairiose vietose, kur jį kviečia amerikiečiai. Edv. Š.

Povilas Tautvaišas (sėdi viduryje) per jo pagerbimui surengtą pobūvį Jaunimo Centre. Nuotraukoje taip pat matosi kitas šachmatininkas A. Zujus, kun. J. Kubilius, dr. P. Daužvardis, V. Šimkus. (Nuotr. Ed. Šulaičio)

SPORTO PASAULYJE

— **Europos** vyrų tinklinio taurę laimėjo Rumunijos tinklininkai — Bukarešto Rapidas. Ši komanda baigmėje nugalėjo praėjusių metų taurės savininkus Maskvos CASK. Rumunai baigmėje suplėkė rusus 3:1 (Bukarešte) ir 3.2 (Maskvoje). Moterų taurę vėl pasiglemžė rusės — Maskvos Dinama.

— **Sov. Sąjungoje** lankėsi JAV sunkumų kilnotojai, kurie prakišo visus 4 susitikimus — 1:6 (Maskvoje), 2:5 (Leningrade), 1:6 (Kijeve) 3:4 (Tbilisyje). Amerikiečiai atvyko be dviejų savo žaidėjų ir todėl po 2 taškus rusams atiduodavo dykai.

— **Kas sakė**, kad pasagų mėtymas yra ne sportas? Vickie Winstow iš Lamonte, Mo. laimėjo pasaulinį pasagų mėtymo turnyrą, įvykusį Muncie, Ind. Jis praėjusį penktadienį nugalėjo buvusią čempionę Esta McKee iš Royal Center, Ind.

— **Chris Von Saltza**, 17 metų amžiaus plaukikė, viena iš žymiausiųjų Amerikos sportininkių, 1960 m. Olimpiniuose žaidimuose laimėjusi 3 aukso ir 1 sidabro medalių, pasitraukia iš aktyvaus sportavimo, nes ji sakosi "atsiekė savo tikslą". Ji rudenį žada pradėti studijas Stanfordo universitete ir nori atsidėti moksluī. Atrodo, kad ne vien tik meilė ir mokslas nesimaišo, bet taip pat ir sportas su mokslu.

Lokių mokykla Smurgainiuose

XIX amžiuje Smurgainių lokių mokykloje buvo įrengti mokamieji mūro takai. Į karštai įkaitintus tuos takus vesdavo lokius, kurių užpakalinės kojos būdavo apaunamos medinėmis klumpėmis.

Palietęs pirmosiomis basomis kojomis karštų plytų takus, lokys stodavosi ant paskutiniųjų ir taip pramokdavo stačias vaikščioti.

Paskui išmokydavo juos dar pagal muziką šokti.

Lokiai turi silpnas akis, bet labai gerą klausą ir uoslę.

Minta lokiai uogomis, grybais, medžių ūgiais, gėlėmis, vabzdžiais, žuvimis, gyvatėmis, rupūžėmis, pelėmis, o ypač mėgsta medų.

Lokio mėsa valgoma, ir jo kumpiai priskiriami prie skanėstų, o taukai naudojami kai kurių vaistų gamybai.

Lokiai, baigę Smurgainių mokyklą, vadinas, išmokę šokti, patarnauti, maldauti, su mokytojais būdavo siunčiami į kunigaikščio Karolio dvarus svečių linksminti.

Išmokęs su lokiais elgtis ir juos tvarkyti lokininkas kartais būdavo išleidžiamas keliauti po Didžiąją Lietuvos Kunigaikštiją. Keliaudami jie linksmindavo žmones smuklėse ir kaimuose.

Jei tik dovanos kam reik,
Tuoj į "Draugą" tu užeik:
Puikų spausdinį įsigysi —
Žmogui džiaugsmą padarysi.

DRAUGAS

THE LITHUANIAN WORLD-WIDE DAILY

4545 WEST 63rd ST., CHICAGO 29, ILL., Tel. LUdlow 5-9500

Second Class Postage paid at Chicago, Illinois. Published daily except Sundays, days after Christmas and Easter by the Lithuanian Catholic Press Society.

Subscription rates: $13.00 per year in Chicago, Cicero and Foreign. $11.00 per year outside of Chicago and in Canada.

Prenumerata:	Metams	½ metų	3 mėn.	1 mėn.
Chicagoj, Cicero ir užsienyje	$13.00	$7.00	$4.00	$1.75
JAV ir Kanadoj	$11.00	$6.00	$3.50	$1.50

• **Redakcija** straipsnius taiso savo nuožiūra. Nesunaudotų straipsnių nesaugo, juos grąžina tik iš anksto susitarus. Redakcija už skelbimų turinį neatsako. Skelbimų kainos prisiunčiamos, gavus prašymus.

• **Redakcija** dirba kasdien 8:30 — 5:00, šeštadieniais — 8:30 — 12:00.

• **Administracija** dirba kasdien 8:30 — 5:30, šeštadienias — 8:30 — 12:00.

Ofiso HE 4-1414. Rezid. RE 7-6867
DR. B. GAIŽIUNAS
GYDYTOJAS IR CHIRURGAS
Specialybė akušerija ir moterų ligos
2454 West 71st Street
(71-os ir Campbell Ave. kampas
Val.: kasdien 1—3 ir 6—8 val. vak. Šeštadieniais 1-4 p. p. Trečiadieniais uždaryta

DR. A. GARUNAS
GYDYTOJAS IR CHIRURGAS
Vidaus ir vaikų ligos
2737 West 71st St.
VAL.: kasdien nuo 6-8 val. vak., šeštad. nuo 12:30 iki 2:30 val. p. p. Trečiad. ir kitu laiku tik susitarus.
Tel. ofiso ir rez. WA 5-2017
Ligonius priima pagal susitarimą.
Atostogose nuo liepos 22 d. iki rugpiūio 7 dienos.

Ofiso tel. HE 4-7007.
Namų-rez. tel. PRospect 8-9081
DR. JANINA JAKŠEVIČIUS
(JOKSA)
GYDYTOJA IR CHIRURGĖ
VAIKŲ LIGOS
2656 West 63 Street
Val.: Pirmad. ir ketv. nuo 2:30 iki 4:30; antr. ir penkt nuo 5 iki 8; šešt. nuo 1 iki 4. Kitu laiku tik susitarus.

Tel. ofiso PO 7-6000, rez. GA 3-7278
DR. A. JENKINS
GYDYTOJAS IR CHIRURGAS
3844 West 63rd Street
Val. kasdien nuo 1 — 4 p. p. ir 6 iki 8 val. Trečiad ir šešt. uždaryta

Telefonas: GRovehell 6-1595
DR. ALDONA JUŠKA
AKIŲ LIGŲ SPECIALISTĖ
PRITAIKO AKINIUS
2422 W. Marquette Road
Valandos 9—12 ir 7—9 v. v. pagal susitarimą, išskyrus trečiadienius.

Ofiso ir buto tel. OLympic 2-1381
DR. F. V. KAUNAS
GYDYTOJAS IR CHIRURGAS
1407 So. 49th Court, Cicero
Kasdien 10-12 ir 4-7. Treč. ir šeštad. tik 10-12.

Tel.: REliance 5-1811
DR. WALTER J. KIRSTUK
GYDYTOJAS IR CHIRURGAS
(Lietuvis gydytojas)
3925 West 59th Street
Val.: Pirmad., antrad., ketvirtad. ir penktad. nuo 1—4 p. p., 6.30-8:30 val. vak. Šeštad. 1—4 val., trečiad. uždaryta.

Tel. ofiso ir buto OLympic 2-4159
DR. P. KISIELIUS
GYDYTOJAS IR CHIRURGAS
4938 W. 15th St., Cicero
Kasdien 1—3 val. ir 6—8 val. vak išskyrus trečiadienius
Šeštadieniais 12 iki 4 popiet

Ofiso telef. LAfayette 3-3210, jei neatsiliepia, šaukite KEdzie 3-2868
DR. EMILY V. KRUKAS
GYDYTOJA IR CHIRURGĖ
4146 S. Archer Ave.
Val.: Kasdien popiet nuo 12—3 val vak., pirm., antr., ketvir. 6—9 val. Trečiadieniais tik susitarus

DR. IRENA KURAS
GYDYTOJA IR CHIRURGĖ
KŪDIKIŲ IR VAIKŲ LIGŲ SPECIALISTĖ
7156 South Western Avenue
MEDICAL BUILDING
Pirmad., antrad., ketv. ir penktad. nuo 11 val. iki 1 val. p. p. ir nuo 6 v. — 8 val. vakare. Trečiad. nuo 11 val ryto — 1 val. p. šeštad. 11 val. ryto iki 3 val. p. p.
Office tel. RE 7-1168
Res. tel. WAlbrook 5-2765

DR. MARIJA LINAS
AKUŠERIJA ir MOTERŲ LIGOS
2817 West 71st Street
Telefonas HEmlock 6-3545
(OFISO IR REZ.)
VALANDOS PAGAL SUSITARIMA

Tel. ofiso PR 8-7773, rez. PR. 6-473:
DR. A. MACIONAS
CHIRURGAS
2858 West 63rd St.
Val.: pirmad. ir ketvirtad. 1-4 p. p. antrad. ir penktad. 5-8 v. v.

Ofiso HE 4-1818, Rezid. PR 6-9801
DR. J. MEŠKAUSKAS
GYDYTOJAS IR CHIRURGAS
spec. vidaus ligos
2454 West 71st Street
(71-os ir Campbell Ave. kampas)
Val.: kasdien 9-11 ryto ir 4-8 v. v
Šeštad.: 9 v. r. — iki 2 p. p.
Trečiadieniais uždaryta.

Perskaitę "Draugą", duokite jį kitiems pasiskaityti.

DR. JONAS V. MILERIS
NERVŲ IR SMEGENŲ LIGOS
5439 So. Kedzie Ave.
PAGAL SUSITARIMĄ
Tel. HE 4-1562
Skambint 2 iki 9 val. popiet kasdien, išskyrus trečiadienį

DR. JULIJA MONSTAVIČIUS
GYDYTOJA-CHIRURGĖ
Vidaus ligos
10748 S. Michigan, Chicago 28, Ill.
Telef. ofiso: PUllman 5-6766
Namu: BEverly 8-3946
Priėm val.: kasdien 6 9 v v., šešt 1-4 v. p. p. trečiadieni uždaryta

Tel. ofiso VI 2-1484. Rez. RE 7-8818
DR. ALBINA PRUNSKIS
GYDYTOJA IR CHIRURGĖ
3259 South Halsted Street
Val. kasdien: 3-7 p. p.; šeštad. 2-4 val. Treč. uždaryta.

Ofiso telefonas — BIshop 7-2525
DR. AL. RAČKUS
GYDYTOJAS IR CHIRURGAS
4342 Archer Avenue
(Kampas Kedzie ir Archer)
VAL kasdien nuo 2 iki 9 val. vak. Treč ir sekmad tik susitarus

DR. ZIGMAS RUDAITIS
2745 West 69th Street
Spec. ORTHOPEDINĖS LIGOS
Priešais šv. Kryžiaus ligoninę
VAL.: Pirma., antr., ketv., penktad. nuo 9 iki 11 ryte ir nuo 6-8 val. v. Šeštad. nuo 2-4. Trečiadieniais ir kitu laiku susitarus telefonu.
Telef. REpublic 7-2290

DR. ANT. RUDOKAS, Opt.
Tikrina akis ir pritaiko akinius
Keičia stiklus ir rėmus
4455 S. California Ave. YA 7-7381
Val.: 10 ryto iki 8 vak. (trečiad uždaryta. Šeštad. 10 v. r. iki 2 p. p.

DR. J. J. SIMONAITIS
GYDYTOJAS IR CHIRURGAS
Naujas adresas: 4255 W. 63rd St
Ofiso tel. REliance 5-4410
REz. tel. GRovehill 6-0617
Valandos: 1-3 p. m. ir 6-8 p. m
Penkt. tik 1—3 p. m.
Trečiad. ir šeštad. pagal sutartį

Ofiso telef. CLiffside 4-2896
Rezid. telef. WAlbroock 5-3099
DR. P. STRIMAITIS
GYDYTOJAS IR CHIRURGAS
4644 S. Ashland Ave.
(Bendra praktika ir specialiai chirurgija)
Valandos kiekvieną dieną 2—4 ir 6—8 val. vak. Trečiadieniais ir sekmadieniais uždaryta, priimama pagal susitarimą. Šeštadieniais nuo 2 val. iki 5 vak. vak.

DR. VYT. TAURAS
GYDYTOJAS IR CHIRURGAS
(Bendra praktika ir moterų ligos)
Ofisas ir rez. 2652 W. 59th St.
Tel. PRospect 8-1223 ar TR 3-5577
Ofiso val.: Pirm 7-9 v. v., Antrad., Tr. 3. ir Penkt. 6-9 val. vak., Šeštad. 2-4 val. popiet ir sulig susitarimu.

Tel. ofiso HE 4-2123, res. GI 8-6196
DR. V. P. TUMASONIS
2454 West 71st Street
(71st ir So. Campbell Ave.)
Priima ligonis pagal susitarimą. Dėl valandos skambinkit tel.: HE 4-2123 nuo 1 iki 8 val. popiet, kasdien išskyrus trečiad. ir šeštad.

Telefonas — GRovehill 6-2823
DR. A. VALIS-LABOKAS
GYDYTOJAS IR CHIRURGAS
2524 West 69th Street
Specialybė: AKUŠERIJA ir MOTERŲ LIGOS
Atostogose. Kreiptis į Dr. V. Taurą

Tel. PRospect 6-9400
DR. ONA VAŠKEVIČIUS
(VASKAS)
GYDYTOJA IR CHIRURGĖ
6248 South Kedzie Ave.
Ofiso val. kasdien: 2-4; 6-8
Šeštad. nuo 2 iki 4. Treč. ir sekm. tik skubiais atvejais ir susitarus.

Tel. ofiso PR 6-6446, rez. HE 4-3150
DR. F. C. WINSKUNAS
GYDYTOJAS IR CHIRURGAS
2420 W. Marquette Road
Val. nuo 2 iki 4 v. v. ir 7 iki 8 v. v.
Trečiad. ir šeštad. pagal sutartį.

DR. P. Z. ZALATORIS
GYDYTOJAS IR CHIRURGAS
1821 So. Halsted Street
Tel. ofiso CA 6-0257, rez. PR 6-6659
Rezid. 6600 So. Artesian Ave.
Val. 11 v. ryto iki 3 v. p. p. 6-7 v.

DR. G. SERNER
LIETUVIS AKIŲ GYDYTOJAS
25 metų patyrimas
Tel.: YArds 7-1829
Pritaiko Akinius
Kreivas Akis
Ištaiso.
Ofisas ir Akinių Dirbtuvė
756 WEST 35th STREET
Valandos: nuo 10 iki 2, nuo 6 iki 8. Treč. uždaryta. Penkt. ir šešt. 10—2 val. po pietų. Arba pagal susitarimą.

P. ŠILEIKIS, O. P.
Orthopedas. Protezistas
Aparatai-Protezai. Med. bandažai. Spec. pagalba kojoms (Arch Supports) ir t.t.
Val. 9-4 ir 6-8. Šeštadieniais 9-1.
ORTHOPEDIJOS TECHNIKOS LAB.
2850 W. 63rd St., Chicago 29, Ill.
Tel. PRospect 6-5084

DR. J. IR K. AGLINSKAI
GYDYTOJAI IR CHIRURGAI
5439 So. Kedzie Ave.
Priima ligonis pagal susitarimą. Dėl valandos skambinti telefonu HEmlock 4-1562 nuo 2 iki 9 v. p. p. kasdien, išskyrus trečiad. ir šeštad

DR. ANNA BALIUNAS
AKIŲ, AUSŲ, NOSIES IR GERKLĖS LIGOS
PRITAIKO AKINIUS
2858 West 63rd Street
Val.: kasdien 10—12 val. ir 7—9 v. vak. Šeštadieniais 10—1 val. Trečiadien. uždaryta. Kt. laiku susitarus
Ofiso telefonas PR 8-3229
Rez. telef. WAlbrook 5-5076

DR. VL. BLAŽYS
PLAUČIŲ IR VIDAUS LIGOS
4701 South Damen Avenue
Kampas 47-tos ir Damen Ave.
Val.: kasdien nuo 6—8 val. vak. Šešt. 2—4 val. vak.
Trečiad. ir kitu laiku pagal sutart
Ofiso telef. LAfayette 3-6048
Rez. WAlbrook 5-3048

DR. C. K. BOBELIS
Inkstų ir šlapimo takų chirurgija
Tel. PRospect 6-1795
2300 W. 51st St., Chicago, Ill
Oakley Medical Arts Bldg.
arba
124 Aigona Ave., Elgin, Illinois
Tel. OWens 5-0533
Valandos pagal susitarimą

Tel. ofiso HE 4-5849, rez. HE 4-2324
DR. PETER T. BRAZIS
GYDYTOJAS IR CHIRURGAS
2434 West 71st Street
Val. Pirm., ketvir., penkt. 1-4 ir 7-9 Antr. 1-6, treč. ir šešt. pagal sutartį. Sekm. uždaryta.

Tel. ofiso HE 4-5758; Res. HI 5-8225
DR. S. ir M. BUDRYS
GYDYTOJAI IR CHIRURGAI
(Bendra praktika ir Alergija.)
2751 West 51st Street
Valandos: pirm., antr., ketvirt., 2 - 9 val. vak., penk. 10 v. r. iki 9 v. v. šeštad. 10 v. r. iki 1 p. p.
Ligonius priima pagal susitarimą.

DR. J. G. BYLA-BYLAITIS
Nervų-smegenų chirurgija, ligos.
2737 W. 71st Street
Valandos tik susitarus
GRovehill 6-3409

DR. Z. DANILEVIČIUS
GYDYTOJAS IR CHIRURGAS
Spec. vidaus ligos
Tel. ofiso — REpublic 7-4900
namų — GROvehill 6-8161
Persikėlė į naują ofisą
2858 West 63rd Street.
FRANCISCO MEDICAL CENTER
Priima tik pagal apointmentą

Rez. GI 8-0873 Rez. HE 6-1670
Dr. Eisin Dr. Balukas
DR. W. M. EISIN-EISINAS
DR. K. G. BALUKAS
AKUŠERIJA IR MOTERŲ LIGOS
6132 S. Kedzie Ave., WA 5-2670
Valandos pagal susitarimą
Jei neatsiliepia skambinti MI 3-0001

PATIKRINKIT AUTOMOBILĮ
PAS PRITYRUSIUS MECHANIKUS
TUNE UP 8 CIL. ..... $ 7.00
TUNE UP 6 CIL ..... $ 5.50
AUTOMAT. TRANSMIS. SEALS ĮDĖJIMAS $30.00
VISŲ FIRMŲ AUTOMOBILIŲ STABDŽIŲ (Relinings) ..... nuo $14.95 iki $17.95
TRANSMICIJŲ PERDIRBIMAS (OVERHAUL) DARBAS $50.00
KIEKVIENAS DARBAS GARANTUOJAMAS 90 DIENŲ.
MOTORO PAGRINDINIS REMONTAS, "BODY WORK" IR DAŽYMAS
WESTERN AUTO SALES & SERVICE
(LIETUVIŲ ĮMONĖ)
4318 South Western Avenue
Telefonas — LAfayette 3-1790

VALANDOS:
Pirm. 12 iki 8 po piet
Antr. 9 iki 4 po piet
Treč. uždaryta visą dieną
Ketv. 9 iki 8 po piet
Penkt. 9 iki 8 po piet
Šešt. 9 iki 12:30 po piet

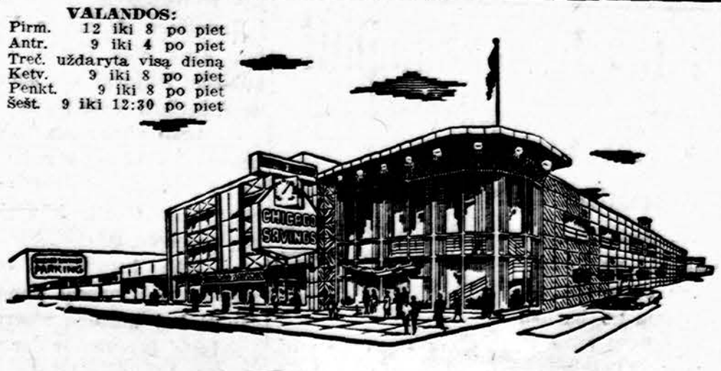

Taupykite ir darykite paskolas Amerikos Lietuvių Sostinėje — Marquette Parko apylinkės centre, 6239-45 South Western Ave., kur Chicago Savings Bendrovė teikia prieinamiausias sąlygas paskolų aplikantams ir apdrausto patarnavimo taupytojams per 37 metus.

CHICAGO SAVINGS yra viena iš įdomiausių ir gražiausiai įrengtų Taupymo Bendrovių visoje Chicagoje.

Taupytojų patogumui: naujausi įrengimai, du dideli kiemai automobiliams (vienas įvažiavimas iš Western Ave.) ir daug nemokamų patarnavimų pinigus taupantiems nariams.

KVIEČIAME!
Current Dividends up to 4¼%

CHICAGO SAVINGS & LOAN ASSOCIATION
6245 South Western Avenue ..... Tel. — GRovehill 6-7575
Chicago 36, Illinois
JOHN PAKEL, Jr. — President
JOHN PAKEL, Sr. — Chairman

Pavergtųjų Tautų Savaitės

MINĖJIMAS JAV KONGRESE

Pavergtųjų Tautų Savaitės minėjimu gana daug pasiekta. Daugelyje miestų, kaip Chicagoje, New Yorke ir daugelyje kitų, įvyko specialiai suruoštos iškilmės, kuriose sakitos kalbos, kelta pavergtųjų laisvinimo problemos. Ta proga didžioji spauda taip pat turėjo progos pagarsinti įvykį, primenant savaitės reikšmę. Svarbu, kad tai davė galimybes suinteresuoti pavergtų tautų reikalais vietinės ir atskirų valstybių valdžios pareigūnus, pakviesti į susirinkimus senatorius ir kongresmanus. Toji savaitė (liepos mėnesio trečioji) žymiai prisidėjo, kad praplėstų bendrąją pavergtųjų tautų veiksnių akciją, kurios svarba ir svoris neabejotinai yra svarbus.

Šiemet, besirengiant minėti Pavergtųjų Tautų Savaitę, buvo nemažai baimės, kad prezidentas Kennedy, atsižvelgdamas į Berlyno krizę ir Chruščevo grėsmę taikai, gali nepaskelbti specialios proklamacijos tai savaitei minėti, kaip to reikalauja JAV Kongreso priimtoji rezoliucija. Įvairių tautinių grupių veiksnių vadovybės, atskirai ir kolektyviai, kreipėsi į prezidentą, prašant, kad jisai tokią proklamaciją paskelbtų. Tai padarė ir šį pavasarį susikūręs bendrasis Amerikos pabaltiečių (The Joint Baltic American Committee). Amerikos Lietuvių Tarybos, latvių ir estų organizacijų vardu buvo pasiųstas prezidentui raštas, prašant, kad jisai tokią savaitę paskelbtų. Į tą raštą iš Baltųjų Rūmų buvo gautas palankus minimam reikalui atsakymas.

Tačiau, mūsų manymu, pats svarbiausias tos savaitės atsiekimas yra tas, kad ją iškilmingai ir labai efektingai minėjo patsai Jungtinių Valstybių Kongresas.

Vakar gavę kasdieninio kongresinio leidinio — Congressional Record liepos 24 d. numerį, randame, kad tą dieną Atstovų Rūmuose, atstovui Daniel F. Flood vadovaujant, buvo pravesta speciali programa. Pasakyta labai daug gerų kalbų. Jose suminėtos visos komunistų pavergtosios tautos, jų persekiojimas ir vargai, jų išlaisvinimo problemos. Labai efektingai ir dažnai buvo minimas ir bolševikų pavergtosios Lietuvos vardas.

Kongresmanas Flood savo kalboje pastebėjo, kad prezidento Kennedy Pavergtųjų Tautų Savaitės proklamacija komunistiniuose kraštuose susilaukusi aštrių komentarų.

Ta pačia proga Kongreso atstovai populiarino vieną svarbią rezoliuciją, kuri yra pateikta Atstovų Rūmams. Toji rezoliucija (H. Res. 211) reikalauja, kad prie Atstovų Rūmų būtų sudaryta pastovi pavergtoms tautoms komisija — Special Committee on Captive Nations. Ši kongr. Flood idėja sulaukė iš daugelio atstovų komplimentų ir pasižadėjimų rezoliuciją paremti. Ir, atrodo, kad toji rezoliucija Kongreso plenume gaus eigą ir bus priimta. Berods visi galime gerai nusimanyti, koks bus tos komisijos vaidmuo ir kiek gero galės padaryti pavergtoms ir laisvės siekiančioms tautoms.

Tenka nuoširdžiai dėkoti tiems senatoriams ir kongresmanams, kurie prieš keletą metų sumanė Pavergtųjų Tautų Savaitę ir kurie pajėgė ją pravesti abiejuose Kongreso rūmuose. Taip pat reikia dėkoti prezidentui Eisenhoweriui, kuris 1959 ir 1960 metais tą savaitę oficialiai paskelbė ir prezidentui Kennedy, kuris tai padarė šiemet, nepaisydamas aštrios Berlyno krizės ir visų Nikitos Chruščevo grasinimų Amerikai ir visam pasauliui. Ir Pavergtųjų Tautų Savaitės minėjimas ir planas sudaryti pastovų pavergtoms tautoms komitetą Atstovų Rūmuose, turi būti mums visiems didele paskata daugiau ir vieningiau įsijungti į Lietuvos ir kitų pavergtųjų tautų išlaisvinimo darbus.

PROFESIONALŲ VAIDMUO

K. MOCKUS

Inteligentas ir profesionalas

Lietuvoje buvome įpratę vartoti inteligento žodį. Jeigu reikėtų tiksliau aptarti, ką tas žodis iš tikrųjų reiškė, nebūtų taip lengva. Faktas, kad anglų kalboj tas lotyniškas žodis yra, bet eina daugiau būdvardžiu ir neturi visai tokios prasmės, kokią norėjome teikti savoje kalboje. Inteligento žodis vartojamas ir bolševikų valdomuose kraštuose, taigi ir mūsų okupuotame krašte. Ten jis ir dabar reiškia, tur būt, maždaug tą patį, ką čia Amerikoje vadina "white collar people", taigi tie, kurie nedirba fizinio darbo, vaikščioja su baltais kalnieriais. Nepriklausomybės metais vartotoji žodžio inteligentas prasmė buvo panaši, ją kartais ir dabar dar mėginame vartoti.

Kai kur buvo juk įsisteigę net ir vadinami inteligentų klubai, kuriuose nieko labai inteligentiško nebuvo daroma. Inteligentiškumas suponuoja intelektą. Inteligentišku asmeniu esame linkę laikyti tokį, kuris yra išlavinęs savo protą, pajėgia logiškai mąstyti, turi bendro išsilavinimo žinių, interesuojasi mokslo, meno, politikos klausimais, skaito knygas, laikraščius, žurnalus ir pan. Amerikiečiai ir iš viso anglo-saksai turi profesionalo žodį. Tas žodis turi reikšti, kad asmuo studijų keliu yra įgijęs mokslo laipsnį, turi teisę verstis tam tikra profesija. Statistika rodo, kad nemaža dalis vadinamų profesionalų, ypač Amerikoje, įsitraukia į savo profesinį darbą ir nustoja domėjęsi bendresniais dalykais — nemaža dalis visai neskaito ne tik knygų, bet ir žurnalų, neseka dailiosios literatūros, meno ir mokslo pažangos, mažai domisi politika ir pan. Taigi profesionalas ne visai atitinka tą, ką mes vadinome inteligentu, tačiau daugiausia iš profesionalų išauga inteligentai.

Dabartinėse sąlygose, berods, jau daugiau kalbame ir savo tarpe apie profesionalus, ypač, kai turime galvoje šiame krašte ėjusius aukštąjį mokslą savo jaunus žmones, kurių, deja, didelis procentas lietuviškuose dalykuose jau nesijaučia esą inteligentais. Iš kitos pusės tos kartos profesinis prieauglis jau turi savo pažiūras į dalykus ir yra linkę vyresnius už save vadinti "old fashioned", nors dažniausiai tokia tendencija yra tik mėginimas rasti pateisinimą nutolimui nuo lietuviškų reikalų. Kiekviena karta, žinoma, turi turėti savo skirtingų aspiracijų, tačiau tęstinumas taip pat būtinas, jei norima likti gyvu tautinės bendruomenės nariu.

Mūsų profesionalų likimas

Nemaža dalis mūsų iš krašto emigravusių profesionalų yra nustoję teisės verstis savo profesija ir priversti pragyventi iš tokio darbo, kokį gauna. Toks likimas yra didele dalimi palietęs pedagogus, teisininkus, karininkus, aukštųjų mokyklų dėstytojus ir pan. Džiugu, kad nemažai žmonių pajėgė įsikibti iš naujo į savo profesinį darbą naujose aplinkybėse, dažnai ryždamiesi skirti net po keletą metų vargingoms studijoms. Tokiu būdu šiandien turime gana didelį skaičių lietuvių gydytojų, inžinierių, besiverčiančių dažnai labai sėkmingai savo profesinin darbu. Taip pat galime pasidžiaugti, kad ir menininkai, ypaš muzikai ir dailininkai, gana energingai prasiskynė sau kelią ir gyvai reiškiasi naujų kraštų gyvenime. Tai turi reikšmės ir mums visiems, nes parodo, jog esame pajėgūs profesine ir kūrybine prasme. Turi reikšmės ir faktas, kad nemažas skaičius mūsų žmonių yra patekę dėstytojais įvairių kraštų aukštosiose mokyklose, yra tapę žurnalų ir laikraščių bendradarbiais, būna kviečiami kalbėtojais amerikiečių ar kitoje visuomenėje įvairiomis progomis ir pan. Darosi tik pavojinga, kad žmonės, įsitraukę į naują visuomenę, neatitoltų nuo lietuviškų reikalų ir rūpesčių. Pavyzdžių kol kas daugiau išimtinų, pasitaiko labai nuostabių. Štai, pavyzdžiui, baigęs aukštuosius mokslus ir ne toks senas žmogus buvęs nemažas valdininkas Lietuvoje, tiek nutolo nuo lietuviškų reikalų, kad, gyvendamas New Yorke, nežino, kokie čia eina lietuviški laikraščiai, nieko nežino apie J. Stuko radijo valandą, negirdėjo, kas buvo A. Šapoka, nieko nežino apie jo mirtį ir pan. Bet tai ne koks, taip sakant, išplaukęs į didelius vandenis asmuo, o taip sau pasinėręs į asmeninį kiautą. Turime atvejų, kai įsitraukę į naujas pareigas žmonės praktiškai atitolsta nuo savo bendruomenės, bet pajudinti vėl prie jos glaudžiasi. Reikalingas tam tikras aktyvumo budrumas, reikalinga organizacinė veikla, reikia organizuoti ne tik tuos, kurie patys visur ateina, bet ypatingai tuos, kurie yra nepaslankūs.

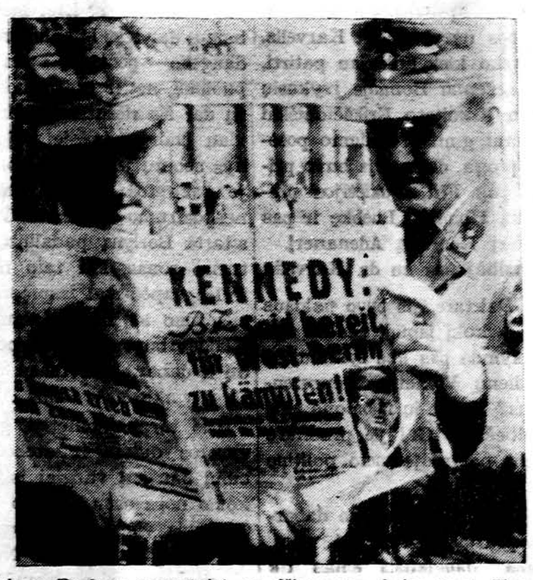

Vakarų Berlyno gyventojai su džiaugsmu skaito prez. Kennedy kalbą, kad Berlynas bus ginamas. Laikraščio antraštė yra: Mes pasirengę kariauti dėl Berlyno. (UPI)

Gali daug padaryti

Neseniai teko iš šono stebėti lietuvių gydytojų suvažiavimą. Malonu buvo matyti, kad šios, dabar jau gana gausios, profesijos mūsų tautiečiai, gavę teisę naudotis tai profesijai JAV teikiamomis nemažomis progomis prasimušti ir materiališkai prasigyventi, nemaža dalimi tebėra visai gyvi savos lietuviškos bendruomenės nariai. Jie mini, kaip savo pavyzdžius, Vincą Kudirką, Joną Basanavičių, Joną Šliupą ir kitus vyresnės kartos lietuvius gydytojus. Žinoma, dabar ne Kudirkos ir ne Šliupo laikai ir iš lietuvio gydytojo mes negalime ko panašaus laukti. Tačiau savo duoklę darbu ir pinigu tie žmonės nori atiduoti, nors gyvenimo sąlygos juos labiau įgalina dėtis pinigu, kaip darbu. Domisi mūsų gydytojai ir kultūrinėmis bei politinėmis problemomis. Tik kažin, ar nebus teisingai pastebėta, kad esama tendencijos nuošaliau laikytis nuo laisvinimo problemų dėl jų komplikuotumo, dėl galimų ginčų. Tai reiškinys, primenąs mūsų vyresnės kartos emigracinių veikėjų ilgametę laikyseną atokiai nuo kultūrinių problemų, nes šios jiems atrodė galinčios sukelti neišsprendžiamų ginčų. Dabar pastebime kitokią tendenciją, tačiau tai jokiu būdu nereiškia, kad mūsų gydytojai ar kitos profesijos būtų abejingi Lietuvos laisvinimo klausimams. Tai greičiau reiškia, kad mūsų politikos žmonėms reikia paieškoti kelių labiau išlyginti situaciją, nors gerai žinome, kad emigracijoj, kur viskas gali remtis tik žmonių gera valia, nėra lengva tai padaryti. Tai rodo ne tik mūsų pavyzdžiai.

Šalia gydytojų mūsų gyvenime labai reikšmingą vaidmenį turi inžinieriai. Jeigu spręsčiau iš bostoniškių gyvenimo, tai turėčiau sakyti, kad inžinieriai reiškiasi stipriau už visas kitas profesijas; bet kitų vietovių pavyzdžiai nėra tokie ryškūs.

Žiūrėdami į ateitį ir į dabartį, galime džiaugtis, kad įsikūrėme ne vien fabrikuose ir turime nuoširdžiai padėti kiekvienam profesionalui ar menininkui siekti pasisekimo. Kiekvieno lietuvio pasisekimas yra įnašas į visų mūsų pasisekimą, į lietuvio vardo kėlimą, į mūsų didesnį pripažinimą. Per tokį pripažinimą ateis ir didesnė pagalba mūsų pagrindiniam rūpesčiui — išvaduoti Lietuvą iš komunistinio rusiško okupanto. Mums tas siekimas, neatsižvelgiant į visas situacijas, turi likti realiu siekimu, nes iš tikrųjų juk negali taip būti, kad tik Afrikos ar Azijos spalvotieji naudosis apsisprendimo teise, o senos kultūros tautos liks pasmerktos ekspropriacijai.

uš

Propagandai priešingi okupuotos Lietuvos gyvenimo vaizdai

SIMAS MIGLINAS, Vokietija

Mokslas ir mokymas propagandėje tarnyboje. Šių metų birželio mėnesį Maskvoje buvo sušauktas mokslinių darbuotojų pasitarimas, kuriame užakcentuotas reikalas ir toliau vesti kovą prieš buržuazinę ideologiją (Sovietijoje tebesireiškiančią 44-taisiais komunistinės santvarkos metais!).

Gi liepos mėnesio pradžioje Kremliaus direktyvomis buvo sušauktas aukštųjų mokyklų darbuotojų suvažiavimas. Šiame suvažiavime dalyvavo delegacija sovietinio okupanto trypiamos Lietuvos aukštųjų mokyklų darbuotojų. Iš kalbamo suvažiavimo eigos aiškėja, jog šiuo metu Sovietų Sąjungos aukštąsias mokyklas lankančių studentų 51,8% (didesnė dalis!) studijuoja neatsitraukdami nuo darbo, mokydamiesi vadinamuoju neakivaizdiniu būdu bei lankydami vakarinius aukštųjų mokyklų skyrius.

Taip pat į sovietijos aukštąsias mokyklas patekimas siejamas su darbo stažu. Jaunuoliai, baigę vidurines mokyklas ir bent dvejus metus dirbę kolchozuose bei fabrikuose, turi pirmenybę patekti į aukštąsias mokyklas (bet taip pat reikalingi išlaikyti patikrinamieji egzaminai!). 1957 metais į Sovietų Sąjungos aukštąsias mokyklas buvo priimta 28% darbo stažą turinčiųjų, o 1960-siais — 57% į aukštąsias mokyklas stojančiųjų buvo atlikę reikalaujamąjį darbo stažą. Tuo tarpu į Maskvos aukštąsias mokyklas praėjusiais metais priimta 70% stojančiųjų, turinčių darbo stažą.

Neatsiliekama ir Lietuvoje... Okupuotoje Lietuvoje taip pat reikalaujama, kad jaunuoliai, baigusieji vidurines mokyklas, pirmiausia eitų padirbėti. Ir tik po to, atlikę bent dviejų metų darbo stažą, stotų į aukštąsias bei specialiąsias mokyklas. Šiuo metu Lietuvos aukštosiose ir specialiose vidurinėse mokyklose besimokančiųjų daugiau kaip 40% yra atlikę darbo stažą. Mokantis aukštosiose mokyklose, taip pat reikalaujama bent dvejus metus mokymąsi sieti su darbu...

Darbai, neturį ryšio su mokymusi. Maskvoje vykusiame aukštųjų mokyklų darbuotojų suvažiavime buvo nusiskundimų, jog nestingą atvejų, kai aukštosiose ar specialiose mokyklose besimoką, ir nenutraukdami ryšio su darbu, skiriami prie darbų, nieko bendra neturinčių su pasirinkta specialybe.

Nesinaudoja galimybėmis skirti stipendijas... Praėjusiais metais Lietuvoje buvo skatinami kolchozai bei įmonės skirti sti-

(Nukelta į 4 psl.)

Spaudoj ir gyvenime

NUO POSĖDŽIŲ PIENO NEDAUGĖJA

Linksmiausias epizodas Lietuvos darbininkams būna tada, kai reikia balsuoti, kad keliamas darbo našumas. Visi šypsosi ir kelia rankas, kad padidins darbo našumą, padidins kiaulių paršingumą ir primelš daugiau procentų pieno. Balsavimas ir planavimas sau, o gyvenimas sau, nes bolševikai, būdami bet kokios pažangos priešai, viską taip sutvarko, kad visko visada trūksta. Štai "Tiesos" liepos 18 d. numeryje verkiama, kad maža pieno. Amerikoje pieno nėra kur dėti todėl, kad nėra privačią iniciatyvą žlugdančios kompartijos, ir jei nori sovietija pasivyti Ameriką, privalo panaikinti kompartiją, kuri trukdo bet kokią pažangą.

Tauragės rajone blogai žiūrimos karvės

Minėtoje "Tiesoje" išspausdintas straipsnis "Kodėl milžtuvės apytuštės", kuriame rašoma, kad Tauragės rajone blogai prižiūrimos karvės. Esą pieno primelžimas labai krinta.

"Eilėje kolūkių dar tik pusė karvių apsiveršiavo, nes blogai buvo tvarkomas dirbtinis gyvulių apsėklinimas. Veršeliams dabar sugirdoma ne po aštuoniolika kilogramų (taip pernai ataskaitose rašė eilės kolūkių vadovai), o jau užtenka po šešis. O kaip gyvulių priežiūra, ganyklos, papildomas šėrimas, girdymas? Mašina krypuoja į "Taikos" kolūkį.

Ganykloje neramiai vaikšto karvės. Ganykla — plynas laukas. Čia ir avys sau maisto nesurastų. Ar karves papildomai šeria? Melžėjos trauko pečiais ir rodo kibiro dugne boluojančius pieno lašus.

— Bene tiek pienelio gautume!
— O kaip su girdymu?

Melžėjos neturėjo ką atsakyti, nes karvės vandenį taip pat retai mato."

Taigi, net vandens karvėms kompartija neparūpina.

Trūksta pašarų

Kai kur sakoma yra vandens ir karvėms duodama atsigerti, nors visur trūksta pašarų. Tačiau tegu kalba korespondentas:

"Visuose kolūkiuose išgirsi:
— Trūksta pašarų!

Jei pašarų stokojama, jais reikia rūpintis. Ir būtent dabar, nes pašarų žiemą negaminama. Tauragėje tai daugiau daroma žodžiais. Įpusėjo liepa, o dar ištisos lankos banguoja nenušienautos. Suvestinė rodo, kad rajonas tik įpusėjo natūralių pievų šienavimą.

Maža kas daroma silosui gaminti. Penkios žemės ūkio artelės neturi ne kilogramo ankstyvojo siloso. Nesirūpinant pašarais dabar, kitais metais vėl bus jiems verčiama bėda.

Tarti ir spręsti klausimus reikia. Tik svarbu, kad iš to būtų nauda. Kol kas nuo Tauragės vadovų posėdžiavimų ir svarstymų pieno nedaugėja."

Taip baigia straipsnį korespondentas, pripažindamas, kad reikia dirbti, o ne posėdžiauti. Bet kompartija mėgsta posėdžiauti ir baliavoti, kaip seniau baudžiavos metais dvarininkai. Nešdami baudžiavą lietuviai žemdirbiai kompartijos dvaruose turi daug nepriteklių, nes juo mažiau gaunama, juo mažiau tenka ir baudžiauninkui-kolchozininkui. Gaila, tačiau faktas, kad taip vargsta lietuvis ūkininkas, ir tol bus taip, kol žmogaus išnaudotoja kompartija nepakratys kojų.

Myk. Meliūnas

— Neprisiriškime perdaug prie šio gyvenimo įvykių, nei prie medžiaginių daiktų: juk tai tik sapnai mūsų naktyje, praleidžiamoje gyvenimo viešbutyje. — **Ch. Foucauld**

— Nėra didesnio pasitenkinimo, kaip sau pasirinkti išsižadėjimai dėl tų, kuriuos mylime. —**Seneca**

JUOZAS ŠVAISTAS

ŽIOBRIAI PLAUKIA

ROMANAS

(Tęsinys)

— Taip, taip! Labai gerai. Nesistebiu, kad tokią puikią rekomendaciją esi gavęs iš kunigo Tatarės.

Marijonų viršininkas klausinėjo iš lėto, neskubėdamas. Tuo pat metu akylai stebėjo Martyną, lyg studijuodamas. Jaunikaitis labai gero įspūdžio darė jam. Skaistus, kuklus, patrauklios išvaizdos. Aukštokas, tvirto kūno sudėjimo. Veidas pailgas, sveikas, gerokai saulės paskrudintas. Mėlynos žvalios akys. Šviesūs, nelygiu skyrimu ant šono šukuojami plaukai. Nosis tiesi, graikiška. Lūpos siauros, nedidelės. Rodė ramų, sautūrų būdą, linkusį į taikos ir teisingumo normas.

Po valandėlės, lyg nutraukęs savo mintis ir vėl susikaupdamas, marijonų viršininkas paklausė:

— Taip, taip! O kaip čia susitvarkęs? Ar esi jau numatęs pastogę? Kaip maisto reikalai?

Martynas, lyg iš pagirių prižadintas, tik dabar prablaivėjo. Besirūpindamas mokykla, mokslu, visai buvo pamiršęs tuos dalykus. Atsiliepė ganą liūdnai:

— Nieko neturiu dar. Pirmąkart Marijampolėj. Ir nieko nepažįstu. Reikės pasitvarkyti. Svarbu, kad į mokyklą būsiu priimtas...

— Dėl to nėra abejonės! Taip, taip!

Vėl nutilo viršininkas ir galvojo. Po to aiškino:

— Galėtum ir pas mus, vienuolyne gauti maistą, pastogę, jei žinoma, sutiktum šį bei tą padirbėti. O darbo atsirastų. Ar ne taip, broli Aloyzai?

Kreipėsi į durininką ir, matyt, užvaizdą, nes jo pajuostėj virtinė raktų žvangėjo. Aloyzas savo ruožtu apžvelgė Martyną, lyg pirmą kartą išvydęs.

— Pravartus būtų man toks padėjėjas...

Martynas nudžiugo ir skubiai sutiko:

— Darbo nesibijau! Jei tik sugebėsiu — apsiimu!

Viršininkas užbaigė:

— Labai gerai! Dabar eik, mano sūnau, kur esi apsistojęs. Gerai pailsėk. Ryt anksti pasirodysi. Pradėsim tvarkytis.

Nors džiaugėsi išeidamas Martynas, bet naktis labai neramiai praėjo. Keisti, sunkūs, niekad nesapnuoti sapnai išvargino iki pat ryto. Mažai pailsėjęs anksti pažadino brolį. Ilgai tursino jį, kol pastatė ant kojų. Tasai miegojo, kaip pažindytas kūdikis.

Brolis atgabeno Martyno mantą prie pat vienuolyno prieangio. Čia juodu atsisveikino. Paskutinieji Juozo žodžiai:

— Nešok didelėn puikybėn, kai jau pasinešęs poniška duoną valgyti. Apsilankyk kartais ir pas mus. Niekas tau blogo nevelija. Bet kas jau neišeina, tai neišeina. Aukščiau bambos vistiek neiššoksi, kaip sako žmonės.

Brolis Aloyzas vėl atidarė duris. Ilgu koridoriumi nusivedė į užkampį. Parodė jam skirtą kambarį. Jame lova, stalelis ir viena kėdė Martynui visai užteko — jis likosi patenkintas.

Netrukus atėjo brolis Lionginas, matyt, mokytojas. Patikrino visą jo mokėjimą. Buvo nutarta, kad tinka į trečią klasę.

Mokykloj visi paaugliai — nuo dešimt ligi šešiolikos metų. Nei vieno tokio stambaus, subrendusio vyro. Martynas jų būryje atrodė lyg varna tarp žvirblių. Dažnai juokėsi ir šaipėsi iš jo, kartais net viešai ir garsiai. Martynas tylėjo: niekad neatsiliepdavo į jaunių pasityčiojimus. Nepritapo jis nei bendruose žaidimuose nei jų draugystėj. Nuolat vienas ir vienas — visai užsidaręs.

Kantriai nešė savo naštą. Karštai mokėsi ir drauge buvo vienuolyne darbininkas, lekajus. Skuto virtuvėj bulves, plovė indus, tvarkė kambarius. Vienmarškinis, sušilęs šveitė, vaškavo ąžuolines grindis. Iškilmingais atvejais, kai svečių daugiau, gaudavo baltą švarką, tokius pat marškinius ir juodą plaštakės pavidalo kaklaraištį. Tada įleidinėdavo svečius ir patarnaudavo prie stalų.

Darbas ir tarnyba ne tiek vargino, kiek mokslas. Atsidėjęs kalė. Sunkiausia lotynų kalba. Rusų ir lenkų kaip ir girdėtos ir nuolat girdimos. Su tomis lengviau. Bet lotynų — kaip iš kito pasaulio atėjusi. Ne veltui vyresnieji mokiniai dainuodavo: "Lingua latina — magna skotina (lotynų kalba — neraliuotas galvijas)". Dar sunkiau, kai prasidėjo visoki gerundyvai su gerundijais. Tie patys vyresnieji aiškino, kad iš to kilęs ir rusų žodis: jėrunda (šlamštas, maišalynė).

(Bus daugiau)

PASAULIS DOMISI PABALTIEČIŲ LIKIMU

V. ALSEIKA
Mūsų spec. atstovas Vokietijoje

Birželio trėmimų minėjimai rado platų atgarsį pasaulyje. — Įspūdingas minėjimas Stuttgarte. — Sėkmingi sol. J. Liustikaitės koncertai Vokietijos lietuviams. — Estų diplomatas išgelbėjo vokiečių prezidento gyvybę. — Berlynas — jis kelia nerimą, bet pasitikima Vakarais

Nepaisant nuogąstavimų, kad minint birželio tragiškąsias dienas Lietuvoje kai kur gal pasireiškęs tautiečių abejingumas, vis dėlto reikia pripažinti, kad tie minėjimai pasauly atnešė daug naudos Lietuvos laisvinimo byloje. Birželio trėmimų klausimu JAV Kongrese atitinkamas kalbas pasakė 7 senatoriai ir 24 Atst. Rūmų nariai. Europos kraštuose, Australijoje, P. Amerikoje, jau nekalbant apie JAV ir Kanadą, surengti minėjimai, dalyvavo kraštų senatoriai, kiti įžymūs asmenys. Radiofonuose pasakytos kalbos įvairiomis kalbomis. Deportacijų dvidešimtmetis šiais metais ypatingai plačiai paminėtas spaudoje.

Paminėti lietuvių trėmimai

Fed. Vokietijos spauda šį kartą trėmimams paskyrė ypatingai daug vietos ir riebiomis antraštėmis skelbė apie "Pabaltijo kraštų tragediją", sovietų įvykdytą "žmonių medžioklę", Baltramiejaus naktį Pabaltijy... Tokių vokiečių spaudos iškarpų teko matyti bent 50 ir tai tik maža dalelė. Ir ne tik vokiečių spauda pačioje respublikoje ir Vak. Berlyne, bet ir neutralių kraštų laikraščiai po birželio 14 skelbė straipsnius apie tragediją, kurios "mes neprivalome pamiršti". (Berne einąs dienraštis "De Bnud"). Plačiai birželio įvykius minėjo ir švedų spauda, o Stockholme surengtas minėjimas šiais metais savo svoriu buvo išskirtinas. Visi minėjimai, spaudos balsai buvo įrodymu, kad pabaltiečių likimu pasauly domimasi, kad jis sekamas, kad vis labiau iškylant Sovietų S-gos brutaliems veiksmams ir neutralieji kraštai daugiau nebesidrovi iškelti viešumon įvykdytas ir vis dar tebevykdomas piktadarybės, genocidinius veiksmus. Ta prasme ir lietuviškieji laisvinimo veiksniai pastebėjo, kad birželis mūsų bylai buvo naudingas mėnuo.

Jis buvo drauge atsakymas sovietų peršamai propagandai, kad, girdi, vakarai jau pamiršo 1941 m. įvykius ir kad niekam nebegali rūpėti, kas įvyko tomis birželio mėn. 14—15 dienomis su Pabaltijo gyventojais, kas vyko ir po 1944 m.

Šiuo metu gyvenant pietvakarių Vokietijoje ir šių eilučių autoriui teko stebėti, kaip rūpestingai birželio įvykių minėjimai buvo rengiami ir kaip nedidelės lietuviškos bendruomenės nariai skubėjo paminėti išvežtuosius. Tai įvyko birželio 25 d. Stuttgarto priemiesty — Bad Cannstatt'e, kur veikia energingos pirm. Z. Jauniškytės vadovaujama viena iš PLB Vokietijos apylinkių. Tuo metu Vokietijoje buvo šiltas ir gerokai tvankus oras, tačiau į vidudienį surengtą minėjimą atsilankė ligi 100 asmenų ir su mažais vaikais net iš vietų bent 100 km. atstu nuo Stuttgarto. Skubėjo į minėjimą žmonės, turėdami mažai lėšų ir maistui įsigyti, jau nekalbant apie kelionės išlaidas. Tačiau jie vyko. Ir teko pagalvoti, kad tokiose JAV lietuvių kolonijose, greičiausiai, buvo tautiečių, kurie ir ištaigingas mašinas turėdami nepanoro apsilankyti minėjime.

Sol. J. Liustikaitės koncertas

Stuttgartiečių minėjime įspūdingą, išsamią kalbą pasakė PLB Vokietijos Kr. Valdybos pirm. kun. B. Liubinas, ta proga paminėjęs ir Lietuvos sukilimo 20-čio sukaktį. Po kalbų įvykusi meninė dalis nustebino savo svoriu ir turiningumu. Šiuo metu Vokietijoje lietuviškas kolonijas lankanti sol. Janina Liustikaitė, nors ir nepalankiose restorano sąlygose, išpildė didelę programą. Iš lietuvių kompozitorių dainų ji, be kitų, išpildė St. Šimkaus Lopšinę, Oi, greičiau, greičiau, B. Budriūno — Šauksmą. Labai geroje formoje solistė sunkias Verdi (iš Aidos), Puccini (Bohema) arijas. J. Liustikaitės — šiuo metu vienintelės "tarpkontinentalinės lietuvės dainininkės" pasirodymas, iš viso pirmas Stuttgarto lietuviams, buvo vertingas minėjimo papildymas.

Kita dalyvė — vos prieš keletą mėnesių iš Lietuvos atvykusi ir šiuo metu vedanti mergaičių bendrabutį Vasario 16 d. gimnazijoje — Eliza Gedikaitė kaip deklamatorė pasirodė turinti didelį talentą, drauge visus stebinusi ir puikia tarsena. Pasirodo, ji ir dainininkė ir turinti planų patekti į JAV.

Sol. J. Liustikaitė — šiuo metu vienintelė tokio masto pajėga, galinti papildyti lietuviškus parengimus Vokietijoje. Jos šios vasaros kelionės po įvairias kolonijas, remiant PLB Vokietijos Kr. Valdybai — nepaprastai naudingos. Pasirodo, pirmininkas kun. Liubinas solistę vežioja savo automobiliu ir nuo liepos mėn. vidurio yra suplanavęs kitą nemažą koncertų maršrutą po šiaurės Vokietiją ir po lietuviškas darbo kuopas. Liepos 9 d. į Vokietiją atskrenda muz. St. Gailevičius ir jis prisidės, kaip akompaniatorius koncertus vykdant. Paaiškėjo ir dar viena įdomi smulkmena — jei ne vokiečių vyriausybės nemaža finansinė parama lietuvių kultūros reikalams, vargiai galėtų ir vykti J. Liustikaitės sėkmingos gastrolės po lietuviškas kolonijas Vokietijoje. O apie rugsėjo mėn. J. Liustikaitė jau žadanti per Atlantą keliauti Kanados link.

Lietuvių skaičius Vokietijoje

Kiek šiuo metu Vokietijoje dar gali būti lietuvių? — buvo užklaustas pirm. kun. Liubinas. Jo nuomone, tikslų skaičių nėra lengva nustatyti, tačiau jų bus tarp 6 ir 7,000. Kaip lietuviai gyvena, kaip jiems tenka grumtis su nelengvu gyvenimu svetimoje aplinkoje, tačiau ne savoje žemėje, kokie jų rūpesčiai, kaip atrodo jaunimo auklėjimas ir kokie jam gresia nutautėjimo pavojai — apie visa tai susitarta su kun. Liubinu specialiai pasikalbėti atskira proga.

— Ir nepamirškit apsilankyti Vasario 16 d. gimnazijoje, — jis sako. Liepos 15 d. ten prasidės atostogos ir truks ligi rugsėjo pradžios. Tad patogiausias metas ten lankytis būtų kaip tik ligi liepos vidurio.

Stuttgarto lietuvių minėjime da buvo apsilankęs ir Vliko V. Tarybos narys dr. P. Karvelis. Jau teko kiek anksčiau patirti, kad neseniai Bonnoje įvykusių Tarpt. Komiteto Krikščioniškai Kultūrai ginti prezidiumo posėdžių proga, delegacija buvo priimta pas Fed. Vokietijos prezidentą Heinrich Luebkę ir pas kanclerį Konradą Adenauerį.

Pasikalbėjimas su dr. Karveliu

— Daktare, jis buvo paklaustas, — kokį įspūdį padarė apsilankymas pas abu žymiausius šių dienų Vokietijos reprezentantus? Kokia jų nuomonė apie pabaltiečius? Gal jie prasitarė ir apie pastarojo meto politinę įtampą?

Dr. Karvelio nuomone dabartinis prezidentas Luebkė, nors, žinoma, daugiausia einąs tik reprezentacijos pareigas, vis dėlto jis svarbu turėti savo draugų tarpe. O tokiu pabaltiečių draugu prezidentas kaip tik, greičiausiai, ir yra, nes, esą, savo metu, jam buvus Hitlerio režimo priešu (ir vėliau ir nukentėjus) jam gyvybė buvusi išgelbėta anuometinio estų pasiuntinio Berlyne. Tai dalykas, kuris taip lengvai nepamirštamas.

Šiaip, prezidentas — kuklios išvaizdos vyras ir net žmonės, valdininkai jo įstaigoje darą kiek oresnį įspūdį, kaip pats prezidentas.

— Na, o kancleris Adenaueris? Ar labai žymi jo pragyventų, jau 85 metų našta?

— Kur tau, — atsako d-ras Karvelis. — Kancleris vis toks pat judrus, sąmoningas, akylus, kaip ir prieš 10 metų. Nepastebėsi jokių senėjimo žymių. Reikia tiesiog stebėtis jo lengva eisena, jo lakiu galvojimo būdu. Tačiau aplamai jis didelio optimizmo dabar nerodo.

— Dėl tarptautinės padėties? Dėl Chruščevo kurstomo nervų karo Berlyno klausimu?

— Taip, — toliau buvo tęsiami įspūdžiai, — kancleris tuoj pastebėjo, kad sovietų sukurta padėtis yra rimta ir kelianti susirūpinimo. Jis delegacijai ir pastebėjo: jei vakarų valstybės nesiims greitų ir efektyvių žygių, tai į ateitį tektų žiūrėti niuriai.

Teks Berlyną nurašyti vakarams? Tai jau buvo privatus klausimas ir į jį atsakydamas lietuvis politikas - prekybininkas negalėjo duoti aiškaus atsakymo. Labai sunku dabar viską numatyti. Abi pusės nenori karo, tačiau reikia suprasti ir amerikiečių padėtį.

— Sakyk Tamsta — ar lengva būtų įtikinti amerikiečius - jaunuolius, iš viso tautą, kad ji vyktų tūkstančius mylių atstu guldyti galvą už Berlyno gyventojus ir tam, kad jie liktų laisvėje? O iš kitos pusės, ar galima laukti, kad vokiečiai sutiktų keliauti į Kubą ginti jos gyventojų laisvės?

Apie Berlyną

Ir privačiai kalbantis ir spaudos balsus sekant aiškiai matyti, kad Berlyno riešutas — nepaprastai kietas. Ligi metų pabaigos dar teks būti liudininkais daugelio politinių manevrų, puolimų, net ir tampymosi. Būtų dar šis riešutas gal ir lengviau įkandamas, jei... jo šaknys nebūtų jau pačioje pradžioje pakirstos vakarų valstybių neapdairumo tuo metu, kai susitarta Berlyną padalinti į keturias zonas, kai taip nayviai ir lengvapėdiškai išspręstas susisiekimo su miestu klausimas. Klaidos buvo daromos po klaidų ir dabar... jau tenka išsrėbti patvinkusius vaisius...

Tuo tarpu Vokietija gyvena vasaros dienas ir stebėdamas eilinį biurgerį vargiai įsižiūrėsi kokio nors susirūpinimo šešėlį. Gerbūvis vis saldina gyvenimą ir reikia juo naudotis. Nors ligi parlamento rinkimų teliko 10 savaičių, tačiau... klystų tas, kas manytų, jog Vokietijos gyventojai jais rūpintųsi, sielotųsi, svarstytų to ar kito kandidato svorį. Šiuo metu federaliniame krašte žmonės žino, kad gerbūvio tėvai su Adenaueriu priešaky neapvils krašto ir vėl toliau į savo rankas paėmę valdymo vairą. Žinoma, kiek nervingumo tautoje jaučiama, tačiau drauge ir veikia į tautą faktas, kad Vokietiją juk labai glaudūs saitai sieja su vakarais, ypač su JAV. Šios pastarosios turi gyvybinį interesą laikytis Europoje, Berlyne, tad negu tektų joms "nurašyti" Berlyną? Duomenų dar nesama, tad — ar yra pagrindo daug rūpintis?

Demonstrantai neša karstą Tuniso gatvėmis, liūdėdami beveik 700 tunisiečių, žuvusių Bizertės kovoje. (UPI)

Propagandai priešingi

(Atkelta iš 3 psl.)

pendijas jaunuoliams bei jaunuolėms. Taip pat pažadėta, kad tokie jaunuoliai, naudojęsi kolchozų ir įmonių stipendijomis, baigę aukštuosius mokslus ir įgiję specialybes technikumuose, nebus pareigojami kitiems darbams ir galės grįžti dirbti įmonėn bei kolchozan, žiūrint, iš kur gavę stipendiją. Pasirodo, kad šia pasiūla Lietuvoje tepasinaudojo labai nežymus įmonių, o taip pat kolchozų skaičius. Tik 16 kolchozų (iš apie 2,000) skyrė stipendijas! Įmonių skirtų stipendijų požiūriu pirmavo Kauno įmonės, skyrusios 214 stipendijų.

Lietuvos kolchozų nesinaudojimas galimybe skirti stipendijas pirmiausia atestuoja jų nepajėgumą. Apie tai nestinga duomenų komunistinėje spaudoje.

Nestinga kolchozų, neįstengiančių žemdirbiams apmokėti už darbą. Tokių pavyzdžių pastaruoju metu nurodė vilniškė "Tiesa". Antai Zarasų rajono Melnikaitės vardo kolchozas žemdirbiams dar nėra apmokėjęs už 1959 metų darbą. O Šilutės rajono Gorainių kolchozas taip pat tik popieriuje užplanuoja žemdirbiams išmokėti po 100 gramų grūdų už darbadienį, bet neišmoka. Kolchozo kerdžius iš keturių metų darbą negavęs atlyginimo. Zarasų rajono "Žaliojo slėnio" kolchozas žemdirbiam temoka tik kapeikas. Rašytojas Augustinas Gricius komedijoje "Sėja ir piūtis" taip pat atskleidžia kolchozinės tikrovės, prime nančios minėtų kolchozų nepajėgumą žemdirbiams apmokėti už jų darbą bolševikiniame dvare.

Savaime aišku, kad tokie kolchozai, neįstengia žemdirbiams už darbą mokėti, negali skirti stipendijų. Atsilikime beklampojančių kolchozų Lietuvoje nestinga. Dėlto nenuostabu, kad žemdirbių vaikai, matę savo tėvų vargą bolševikiniuose dvaruose, deda pastangą siekti mokslo ir sprukti iš šitos baudžiavos. Kad užkirstų kelią kolchozuose darbo jėgos mažėjimui, sovietinės diktatūros vykdytojai įvedė privalomą darbo stažą jaunuoliams, baigusiems vidurines mokyklas ir pasiryžusiems siekti aukštojo mokslo. Šitomis prievartinėmis priemonėmis bent kurjam laikui kolchozuose parūpinama darbo jėga, kas metai po kelis tūkstančius jaunuolių Lietuvoje įpareigojant vykti dirbti į kolchozus.

Kunigaikštis Radvila ir čigonai

Vilniaus vaivada kunigaikštis Karolis Radvila Smurgainių žemėse apgyvendintiems čigonams buvo pavedęs gaudyti lokius ir pristatyti Smurgainių lokių mokyklai, veikusiai jau XVIII amžiaus pradžioje.

Čigonai lokius gaudydavo storų virvių tinklais arba apsvaigindavo su spiritu sumaišytu medum.

Smurgainių lokių mokyklos mokytojai daugiausia būdavo čigonai.

Tiesioginiu viršininku buvo paskirtas bajoras, tvarkęs visus Smurgainiuose įkurdintųjų ir lokius gaudžiusiųjų čigonų reikalus.

Tasai viršininkas važinėdavęs ir lokiais pakinkytu vežimu. Kartą šitaip lokiais nuvažiavęs pas kunigaikštį Karolį Radvilą ir kelias dienas vežiojęs jį.

SOPHIE BARCUS RADIO ŠEIMOS PROGRAMOS

Lietuvių kalba: kasdien nuo pirmadienio iki penktadienio 10-11 val. ryto. Šeštadieniais ir sekmadieniais 8:30—9:30 val. ryto. Vakaruškos pirmad. 7 val. vak.
Anglų kalba: kasdien nuo antradienio iki penktadienio 7 7:30 val vakaro.
VISOS PROGRAMOS IŠ WOPA
1490 kil. AM ir 102.7 mg. FM
Tel. HEmlock 4-2413
7159 So. Maplewood Ave.
Chicago 29, Ill.

GRADINSKAS
J. G. TELEVISION CO.
2512 W. 47th St., PR 6-1998
TV RADIJAI, HI-FI, VĖSINTUVAI
Pardavimai-taisymai. Sek. uždaryta

MOVING
Apdraustas perkraustymas iš įvairių atstumų.
A. VILIMAS
3415 S. Lituanica Ave.
Tel. FRontier 6-1882

TV, Radijai, Stereofoniniai Hi-Fi, Vokiški Aparatai, Air-Conditioners – Oro Vėsintuvai
TAISYMAS IR PARDAVIMAS
FRANK'S TELEVISION AND RADIO, INC.
3240 South Halsted St. Tel. CA 5-7252

4 1/4 % DIVIDENTŲ
Ant Visų Taupymo Sąskaitų
INDĖLIAI APDRAUSTI IKI $10,000.00
Paskolos ant namų nuo vieno iki dvidešimties metų — lengvais mėnesiniais atmokėjimais
BRIGHTON SAVINGS AND LOAN ASS'N
4071 Archer Ave. CHARLES ZEKUS, Sect'y LA 3-8248
VALANDOS: Kasdien nuo 9 iki 4:30; Ketvirtadieniais 9 iki 8 v. vak. Trečiadieniais uždaryta.

Jei tik dovanos kam reik,
Tuoj į "Draugą" tu užeik:
Puikią knygą ten įgysi —
Žmogui džiaugsmą padarysi.

VESTUVIŲ NUOTRAUKOS IR AUKŠTOS RŪŠIES FOTOGRAFIJOS MŪSŲ SPECIALYBĖ.
PRECIN PHOTO STUDIO
(Incorporated)
EDVARDAS ULIS, sav.
4068 Archer Ave. Tel. VI 7-2481

HEALTHY FOOD RESTAURANT
LIETUVIŲ VALGYKLA
3236 South Halsted Street
Tel.: DAnube 6-9837
J. ir Pr. Bičiūnas Chicago 8, Illinois

4 1/4 % mokame už santaupas, padėtas investavimo sąskaiton.
Už paprastoj sąskaitoj laikomus pinigus mokame 4%.
Dabar mūsų turtas jau viršija
$20,000,000.00
Didžiausioji ir stipriausioji Bridgeporto taupymo įstaiga.
Per 65 metus nuolat mokame aukščiausius dividendus, suderintus su santaupų saugumu.
ALBERT J. AUKERS, Prezidentas
District Savings
AND LOAN ASSOCIATION
3430 SOUTH HALSTED STREET • CHICAGO 8, ILLINOIS • CLiffside 4-0106
"Free Parking directly behind our office"
NEW OFFICE HOURS: MONDAY and TUESDAY 9 A.M. to 4 P.M. / WEDNESDAY CLOSED THURSDAY 9 A.M. to 8 P.M. / FRIDAY 9 A.M. to 6 P.M. / SATURDAY 9 A.M. to 1 P.M.

SKIP'S SELF SERVICE Liquor Store
5515 SO. DAMEN AVE. ALL PHONES WA 5-8202
JULY — LIEPOS 27, 28, 29 D. D.

MOHAWK FIVE STAR BRANDY	Fifth	$2.98
ROPHI THREE STAR COGNAC	Fifth	$4.69
COEUR DE FRANCE GRANDE FINE CHAMPAGNE COGNAC	Fifth	$4.29
GRAIN ALCOHOL 190 PROOF U. S. P.	Fifth	$4.89
RICCADONNA VERMOUTH Dry or Sweet 30 oz. Bottle		$1.19
BERTANI SOAVE ITALIAN LIGHT DRY WINE	Quart	$1.49
BURTON'S DISTILLED LONDON DRY GIN	Fifth	$2.59
CZARINA VODKA 80 PROOF	Quart	$3.29
ORANGE ICE LIQUER	Fifth	$3.29
PFEIFFER PREMIUM BEER Case of 24—12 oz. cans	Case	$2.98

Hank Bauer, Kansas City beisbolo komandos žaidėjas, gražiai pasirodęs rungtynėse su Detroito beisbolo komanda, kur jo išmušimas nulėmė komandos laimėjimą, tampa nežaidžiančiu klubo vadovu. Atsisveikinimo su aktyvaus žaidėjo karjera proga, gyventojai jam dovanojo šį šaunų jauną bulių. (UPI)

PAVERGTŲJŲ TAUTŲ SAVAITĖS MINĖJIMAS

Pavergtųjų Tautų Savaitės minėjimas Clevelande įvyko liepos 16 d. Jam surengti buvo sudarytas specialus komitetas, iš visų pavergtų tautų. Šv. Jono katedroje įvyko iškilmingos pamaldos, į kurias žmonių prisirinko nemaža. Pamaldų metu pamokslininkas prisiminė pavergtas tautas. Pamokslininkas baigė malda į Dievą, prašant pagreitinti pavergtųjų tautų išlaisvinimą.

Tuoj po pamaldų eisenoj dalyvavo apie 1,000 žmonių. Po JAV himno Molų aikštėj komiteto pirmininkas atidaręs minėjimą padėkojo JAV prezidentui už paskelbimą Pavergtųjų Tautų savaitės ir pakviesti kongresmaną Michael A. Feighan pasakyti kalbą. Jį publika sutiko ilgu delnų plojimu. Kalbėtojas pusės valandos kalboje palietė komun. Rusijos kėslus užvaldyti visą laisvąjį pasaulį. Kalbėtojas pareiškė, kad jis tikįs, kad turi ateiti diena, kad Lietuva, Latvija, Estija, Albanija, Bulgarija, Čekoslovakija, Lenkija, Rumunija, Vengrija ir kt. vėl atgaus laisvę ir nepriklausomybę. Kongresm. Feighan kalba daug kartų buvo pertraukta susirinkusiųjų delnų plojimu.

Dr. Michael Pap perskaitė rezoliuciją, kuria kreipiamasi pavergtųjų tautų vardu į JAV prezidentą ir vyriausybės narius prašant dėti visas pastangas pagreitinimui išlaisvinti pavergtąsias tautas. Rezoliucija visų dalyvavusių minėjime vienbalsiai buvo priimta ir pasirašyta.

Dar kalbėjo kubietis, iškeldamas Kubos tragediją ir kas laukia laisvojo pasaulio, jei taip viskas eis toliau.

Ar atlikome savo privalomą pareigą?

— Pasakyk, broli lietuvi, kur yra mūsų lietuviškosios visuomenės daugiau? Per spaudą ir per bažnyčią iš sakyklos buvo kreipiamasi į visą lietuvišką visuomenę prašant atidėti asmeninius reikalus į šalį ir eiti ambasadoriauti. Tačiau į pamaldas ir minėjimą organizuotai atvyko būdžiai, o kur dingo skautai, akademikai, ateitininkai, neolituanai ir kt. jaunimo organizacijos? Ir kur nuklydo organizacijų vadovai-ės ir nariai, kurie dažnai pasako gražių žodžių, bet kai reikia ambasadoriauti tai jų nebematome? Ar tai taip mes atjaučiame pavergtuosius brolius ir seseris? Ar taip mes pasirodome darbais, — paklausė Florijonas, senosios kartos lietuvių veikėjas, kuris sielojasi pavergtosios Lietuvos laisvinimu. Atsakyti gali visi, kuriems tai taikoma. O kad neatliekame privalomų pareigų, tai toji liga yra palietusi visų Amerikoje lietuvių kolon. lietuvius. Gaila, bet taip yra.

L. Žvirkalnis

NETEKOME 2 ENERGINGŲ DARBININKŲ

Vieno mėnesio laikotarpyje Clevelandas neteko dviejų energingų darbininkų, kurie lietuviškoje veikloje varė gilią vagą. Tai Algirdo Kasulaičio ir Petro Gruodžio.

Algirdas Kasulaitis yra baigęs Clevelande aukštuosius mokslus. Bestudijuodamas nenutraukė ir visuomeninės liet. veiklos. Jis buvo VLIKo narys, Clevelando Demokratinių grupių vicepirm.., Clevelando Demokratų Klubo vicepirm., Jaunimo Žygių redaktorius, įvairių jaunimo organizacijų narys ir veikėjas. Jam buvo pasiūlyta valdinė tarnyba Detroite, kur ir išvyko. K. Žiedonis, Clevelando Demokratinių Grupių pirm. sukvietė tų grupių atstovus ir surengė A. Kasulaičiui išleistuves. Vaišių metu pasakė kalbas: Clevelando Demokr. Gr. vardu — pirm. K. Žiedonis, Alto sk. ir Ramovėnų — L. Leknickis, Krikščionių Dem. S-gos — B. Brizgys, P. Kliorys, P. Stravinskas ir kt., apibudindami jo veiklą liet. visuomenėje.

A. Kasulaitis padėkojo už nuoširdų bendradarbių prisiminimą, už surengtas išleistuves ir jo darbų įvertinimą. Jis pareiškė, kad gyvendamas Clevelande, buvo susigyvenęs su liet. visuomene ir ypač su asmenimis, kurie stovi liet. veiklos priešakyje. Jis daręs kiek jam jėgos leidę ir norėjęs likti Clevelande, bet gautas darbas verčia jį keltis į Detroitą.

Dipl. biologas Petras Gruodis išgyvenęs Clevelande per 10 metų, dirbo braižykloje. Tačiau darbams mažėjant buvo atleistas iš darbo. Kaip biologas nuvyko į Chicagą ir ten pasisekė gauti darbas savo specialybėje — tyrimų laboratorijoje. Š. m. liepos 14 d. ir jis apleido Clevelandą.

P. Gruodis gyvendamas Clevelande buvo įsitraukęs į liet. visuomenės veiklą. Jis buvo Clevelando Ateities klubo vicepirmininkas, Clevelando Alto skyr. vald. sekretorius, Clevelando Demokratinių grupių prezid. narys, Vyčių vald. narys ir kt. organ. narys. Jis atliekamą laiką nuo darbo buvo pašventęs lietuviškai veiklai.

Alto sk. valdyba surengė kuklias išleistuves, dalyvaujant visiems sk. vald. nariams: K. Žiedoniui, J. Daugėlai, L. Leknickui, N. Kersnauskaitei, A. Pautieniui, J. Dobrovolskiui, Stasaitei ir išl. P. Gruodžiui.

J. Daugėla apibudinęs P. Gruodžio lietuvišką veiklą lietuvių visuomenėje, pabrėžė, kad tai buvo asmenybė, kuri neatsisakė lietuviškos visuomenės uždedamų pareigų, bet kartu ir nesiveržė į pirmaujamas vietas, o dirbo kas jam buvo pavedama. Palinkėta geros kloties ir sugiedota Ilgiausių metų.

Išleistuvėse dalyvavo buvę ilgamečiai sk. vald. nariai: A. Augustinavičienė, V. Kasakaitis ir A. Gargasas. P. Gruodis padėkojo už malonų prisiminimą ir pažadėjo įsitraukti į liet. veiklą naujoj vietoj.

Clevelando Ateities Klubo valdyba Laniauskų bute surengė tos valdybos vicepirmininkui atsisveikinimą ir vaišes. Prisiminimui įteikė knygą su parašais.

Krikščionių Demokratų S-gos Clevelando skyrius Idzelių bute surengė atsisveikinimą ir vaišes ir prisiminimui įteiktas Mačernio poez. knyga su išleistuvėse dalyvavusių parašais. Pasakyta kalbų, apibudinant išleistuvininko veiklą Clevelande lietuviškoje veikloje.

Kadangi pastaruosius 5 metus gyveno L. A. Leknickų bute, 12600 Speedway Overlook, tai pastarieji irgi surengė išvakarinį atsisveikinimą. Be šeimininkų, dar dalyvavo J. Inčiūra, A. Karklius, V. Biliūnas, Pr. B. Maineliai, P. Tamulionis ir Ed. J. Steponavičiai. Prie užkandžių buvo praleistas vakaras labai jaukioj nuotaikoj ir pasidalinta įspūdžiais.

L. Lynas

SIDABRINIS JUBILĖJUS

Kaziui ir Antaninai Atkočaičiams liepos 11 d. sukako 25 metai sutuoktuvinio gyvenimo. To sidabrinio jubilėjaus paminėjimui liepos 15 d. Lietuvių salėje buvo surengtas banketas, kuriame dalyvavo per 70 asmenų. Buvo atvykusių ir iš tolimesnių vietovių, kaip tai: Rudokai Jonas ir Marija su sūnum Vytu iš Kanados, Atkočaičiai Pranas ir Petrė bei Žalneriūnai Kajetonas ir Janina iš Chicagos, Kaziūnai Juozas ir Elena iš New Yorko.

Pobūviui vadovavo L. Leknickas. Kun. P. Dziegoraitis minėjimą pradėjo malda.

L. Leknickas priminė Kazio ir Antaninos gyventą ir leistą laiką Lietuvoje ir Clevelande, kur yra įsigijęs nuosavus 3 šeimų namus ir laimingai gyvena. Jubiliatams sugiedota Ilgiausių metų.

Kun. P. Dziegoraitis tartam žody priminė, kad Dievo palaima suteikta prie altoriaus sukeičiant sutuoktuvių žiedus lydėjo iki šiol, linkėta ir ateityje Dievo palaimos ir sėkmės.

O. Jokubaitienė tarė žodį savo šeimos ir moterų vardu.

Minėjimas praėjo labai linksmoj ir jaukioj nuotaikoj.

L. Žvirkalnis

Rytų Vokietijos pabėgėliai maitinami Giessen mieste. Tūkstančiai bėga nuo kruvinojo režimo teroro, kaip vakariečiai sako, kojomis pasisakydami už Vakarų demokratiją. (UPI)

PRANEŠIMAS RAMOVĖNAMS

Spaudoje buvo garsinta, kad "Kariui" paremti gegužinę L. V.S. Ramovės Clevelando skyrius rengia liepos 30 dieną Muliolių ūkyje.

Pranešime, kad dėl susidėjusių aplinkybių gegužinė nukeliama į vėlesnį laiką ir į kitą vietą. Kurioj vietoj įvyks ir kada, bus paskelbta spaudoje.

Ramovės Valdyba

Sudbury, Ont.

Griausmingai grojo vargonai, kai kun. B. Jurkšas atsisėdo prie jų groti ir giedoti šv. Mišių kun. A. Sabo sidabrinio jubiliejaus proga. Žmonės čia žiūri į altorių, čia vėl sukasi į vargonus, pažiūrėti, kas atsitiko, kad tie patys vargonai, bet, atrodo, visai kiti. Iškilmingoms pamaldoms pasibaigus kanadiečiai veržėsi zakristijon, sveikino jubiliatą, ir sakė, kad dar niekad negirdėjo Christ the Kink bažnyčioje taip vargonuojant. "Ah, kad mūsų žmonės mokėtų taip vargonuoti ir giedoti," — ne vienas su džiaugsmu ir nustebimu pasakė.

Krsp.

Įkurtuvės

Zigmas ir Jadvyga Labuckai persikėlė gyventi į Val Caon priemiestį, kur tik šį pavasarį pabaigė pasistatyti gražius namus. Pašventinimo apeigas atliko kun. Ant. Sabas. Vaišėse dalyvavo ne tik artimieji Sudburio draugai ir kaimynai, bet kun. P. Totoraitis iš Newark, N. J., P. J. Stulgai iš Chicagos, kurie išsivežė į Chicagą vyriausiąjį sūnų Joną atostogų.

Tik po įkurtuvių atvyko L. E. Franckevičiai su dukrele taip pat iš Chicagos paviešėti.

— **Pas Jv. M. Kriaučeliūnus** atostogavo brolis Jonas su šeima, iš Chicagos o vėliau svečiavosi Bachūnai ir M. Jasaitytė iš Pembroko.

— **Jono Remeikio** rūpesčiu buvo suruoštos Joninės pas V. Maizukienę gražioj jos salėj. Šokiams grojo lietuvių jaunimo orkestras vadovaujamas R. Ražinsko. Žmonių būtų buvę daug daugiau, jei būtų geriau išgarsinta, ir jei būtų žinoma, kas rengia.

— **Per lietuvių pamaldas** specialioj rinkliavoj buvo surinkta $35 ir pasiųsti Romon kun. V. Mincevičiaus patriotinei veiklai paremti.

Sudburiškis

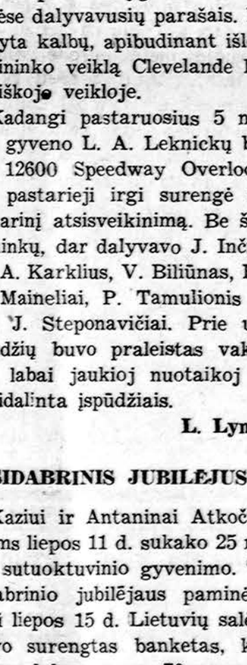

Statybininkai Elmer ir Marquard savo namuose pavadintuose Prezidento vardu, įruošė ir žinių priėmimo aparatą, tokį pat, kokį vartoja laikraščiai. Namas yra netoli Clevelando. (UPI)

22 METŲ BIZNIO SUKAKTIS

HOLLYWOOD INN

2419 W. 43rd Street Tel. VIrginia 7-9780

PENKTAD., ŠEŠTAD. ir SEKMAD.

Liepos mėn. 28, 29 ir 30 dienomis

Kviečiame visus mūsų draugus ir klientus atsilankyti ir kartu su savo draugais linksmai laiką praleisti mūsų biznio 22-jų metų sukakties proga. Tuo metu ir mūsų sūnus Raimundas Rudauskas švenčia savo gimtadienį.

MYKOLAS ir ELŽBIETA RUDAUSKAI, Savininkai

Muzika — Vaišės — Įvairūs gėrimai

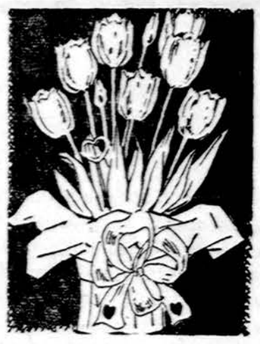

Buvę "PALANGOS" restorano savininkai ir įkūrėjai, Marija ir Juozas Ročkai, šiomis dienomis atidarė naują restoraną:

GINTARAS

2151 West Cermak Road

Chicago 8, Illinois

Telefonas VIrginia 7-8179

LIETUVIŠKI VALGIAI, KAIP JŪS MĖGSTATE!

Marija ir Juozas Ročkai kviečia visus buvusius ir naujus klientus aplankyti juos naujoje vietoje. Lauksime visų!

Atdara kasdien nuo 7 val. ryto iki 8 val. vakaro
Sekmadieniais nuo 11 v. ryto iki 8 val. vakaro

DAINA CO

Sav. inž. A. Semėnas

PARDAVIMAS-TAISYMAS

3321 S. Halsted St.-CL4-5665

Atd.: 9-6. pirm.-ketv. 9-9. Sekm. užd.

GALITE UŽSISAKYTI VAISTUS SAU AR SIUNTIMUI

Community Vaistinėje

Kazimieras Kareckas, R. Ph., vaistinės savininkas ir **C. Ugianskis, R. Ph.,** tiksliai išpildo daktaro receptus ne tik vietinius, bet ir gautus iš Lietuvos

COMMUNITY PHARMACY

(Lietuvių vaistinė)

5000 West 16th Street

Cicero 50, Illinois

Telefonas: OLympic 2-0951

TERROJ DIDELIU PASIRINKIMU

Šveicariškųjų laikrodžių, vyrams ir moterims, paprastų ir auksinių (Longines, La Coultre, Wittnauer, Universal Geneve, Revere, etc.)

Vestuvinių žiedų, žiedų sužadėtuvėms su deimantais ir kitokiais brangiais akmenimis, žiedų su gintaru, topazais, ametistais, akvamarinais, garnetais ir kt.

Aukso apyrankių, auksinių brošių, auskarų, kryželių, grandinėlių, puošmenų su kultūriniais perlais, kalnų kristalu ir d. kt.

Gintaro puošmenų: puikių ir stilingų žiedų, apyrankių, karolių, brošių, kaklui papuošalų, rankogaliams sagų, etc.

Laikrodžiai, aukso dirbiniai ir papuošalai su brangiaisiais akmenimis — žymiai nupigintomis kainomis.

Parduotuvė jau atdara ir sekmadieniais. Adresas: **TERRA, 3333 So. Halsted St., Chicago 8, Ill.**

ĮSIGYKITE DABAR !

LITHUANIA (Paveiksluose) $6.00
Fotografavo **V. Augustinas**

POPULAR LITHUANIAN RECIPES $2.00
Redagavo **J. Daužvardienė**

LITHUANIA THROUGH THE AGES $3.50
Parašė **Dr. A. Šapoka**

THE STORY OF ART and JUOZAS PAUTIENIUS. $5.00
Parašė **Ig. Šlapelis**

LITHUANIAN SELF-TAUGHT $1.25
Išleido **Marlborough**

Užsakymus su pinigais prašome siųsti

"DRAUGAS"
4545 W. 63rd Street
Chicago 29, Ill.

dovanos taupytojams

PADĖJUS $500.00 AR DAUGIAU GEGUŽĖS IR BIRŽELIO MĖN. DUODAME ŠIĄ DOVANĄ

KAS DU MĖNESIAI DUODAMOS VIS NAUJOS DOVANOS

5¼% mokame už ilgalaikes taupmenas!

FEDERAL SAVINGS AND LOAN INSURANCE CORPORATION — INSURED UP TO 10.000

DARBO VALANDOS:
pirm. 9 iki 8 v. v.
antr. 9 iki 5 v. v.
trečiad. — uždaryta
ketv. 9 iki 5 v. v.
penkt. 9 iki 5 v. v.
šešt. 9 iki 1 v. p.p.

JOSEPH F. GRIBAUSKAS, vedėjas

ST. ANTHONY SAVINGS AND LOAN ASSOCIATION

1447 S. 49th COURT, CICERO 50, ILL./BI 2-1397, TO 3-8131

PASINAUDOKITE "DRAUGO" SPAUSTUVĖS PATARNAVIMU

Dienraštis DRAUGAS spausdinamas moderniškoje spaustuvėje. Lietuvių tarpe nėra kitos moderniškesnės spaustuvės visoje Amerikoje.

DRAUGO spaustuvė spausdina gražiausias lietuviškas knygas, programas, pakvietimus vestuvėms ir kitiems reiksmingiems gyvenimo įvykiams. Mažai yra tokių spaudos darbų, kurių dienraščio DRAUGO spaustuvė negalėtų atlikti.

DRAUGAS turi atlikti daug spaudos darbų, kad galėtų išsilaikyti ir daryti pažangą. Kiekvienas spaudos darbas, duotas DRAUGO spaustuvei, yra parama dienraščiui.

Kviečiame visas organizacijas ir programų vadovus bei kitus lietuviškų draugijų vadus pasinaudoti dienraščio DRAUGO spaustuvės patarnavimu. Atvykite bent pasiteirauti.

Remkite DRAUGĄ, kuris palaiko lietuvių kultūrinį gyvenimą išeivijoje, duodami spaudos darbus DRAUGO spaustuvei.

Visais spaudos darbų reikalais teiraukitės šiuo adresu:

DRAUGAS
4545 West 63rd Street
CHICAGO 29, ILL. — TEL. LU 5-9500

Kas tik turi gerą skonį,
Viską perka pas Liepon!

LIETUVIŲ PREKYBOS NAMAI
FURNITURE CENTER, INC.
TURI DVI KRAUTUVES CHICAGOJE:
BRIDGEPORTE, 3207 S. Halsted St., VIctory 2-4226
Vedėjas E. RUDAITIS
MARQUETTE PK., 6211 S. Western, PRospect 8-5875
Vedėjas J. LIEPONIS
Pirmad. ir ketvirtad. nuo 9 iki 9:30, kitom dienom nlo 9 iki 6 v. v.
Sekmadieniais liepos ir rugpiūčio mėn. abi krautuvės uždarytos.
Penktadienio vakare iki 9:30 valandos vakaro atidara tik 6211 South Western Ave. krautuvė.

Pasinaudokite "Draugo" Classified skyriumi.

Perskaitę dien. "Draugą", duokite jį kitiems.

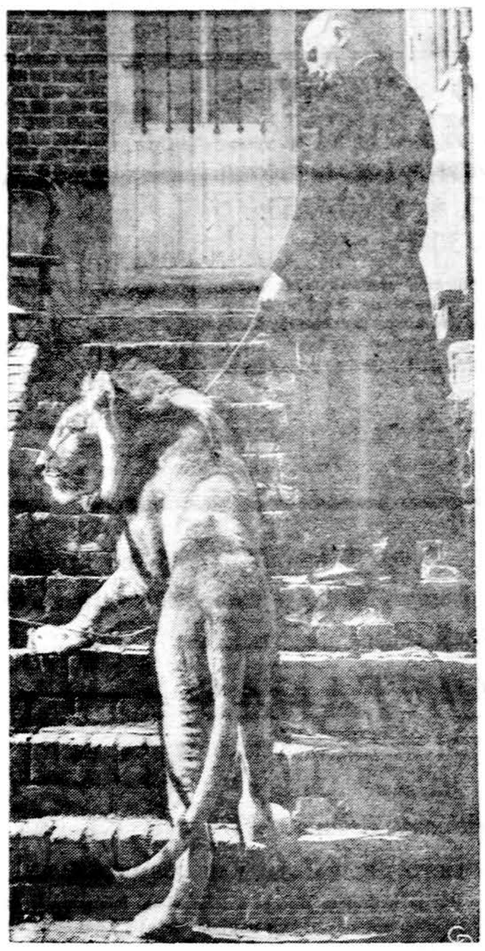

Belgijos kun. De-Wolf gavo dovanų kelių mėnesių liūtuką, o dabar jis jau yra pusantrų metų ir čia matyti ant Waarbeko-Grammont parapijos klebonijos laiptų. (UPI)

KALENDORIUS

Liepos 28 d.: šv. Viktoras, šv. Inocentas, Agarė.

Liepos 29 d.: šv. Morta, Mantvydas.

Saulė teka 5:40, leidžias 8:14.

ORAS

Oro biuras praneša: Chicagoje ir jos apylinkėje šiandien — dalinai saulėta, apie 80 laipsn.; rytoj — dalinai saulėta, truputį pasikeis oro temperatūra.

Nixon pritaria

LOS ANGELES. — Buvęs viceprezidentas Nixon pritaria prezidento Kennedy planui sustiprinti JAV karines jėgas prieš Rusijos grėsmę Berlynui.

Jungt. Amerikos Valstybių finansai

JAV-bių valdžios išlaidos pastaraisiais metais pradėjo smarkiai kilti, neatsižvelgiant į biudžetines pajamas. Štai keleriu biudžetinių metų (prasidedančių liepos 1 d.) JAV-bių valstybės išlaidos:

1959-60 m. — $76.5 bilijonai
1950-61 m. — $81.0 bilijonai
1961-62 m. — $85.9 bil. num.
1952-63 m. — $89.0 bil. num.

Ryšium su tuo valstybės skola auga pinigų skaičius, o aukso valstybinis rezervas bei dolerio perkamoji galia mažėja.

Liepos 1 d. JAV-bių finansinė būklė buvo tokia:

Valstybės skola 1951. 7. 1 d. — $288,971 mil. (1960. 7. 1. — $286,291 mil.).

Aukso rezervas 1961. 7. 1. — $17,550 mil. (1960. 7. 1. — $19,322).

Pinigų apyvartoj 1961. 7. 1. — $32,480 mil. (1960. 7. 1. — $32,155). J. Vil.

MOVING

R. SERĖNAS perkrausto baldus ir kitus daiktus. Ir iš toli. Miesto leidimai ir pilna apdrauda.

2047 W. 67 Pl. WA 5-8063

POPULAR LITHUANIAN RECIPES

Surinko
JUZĖ DAUŽVARDIENĖ

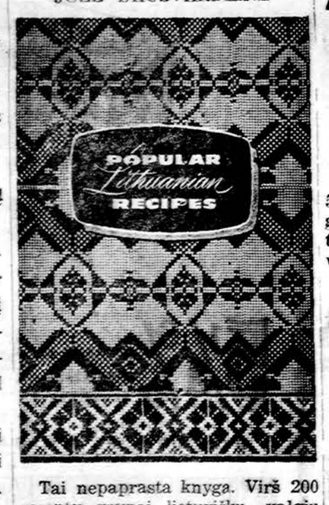

Tai nepaprasta knyga. Virš 200 receptų grynai lietuviškų valgių gaminimui anglų kalboje. Ponia Daužvardienė, kuri dažnai pasakodavo apie lietuviškus valgius per Chicagos radijo ir televizijos stotis, surinko pačius įdomiausius lietuviškų valgų receptus ir DRAUGAS juos išleido labai parankioje formoje. Pirmą kartą tokia knyga pasirodo knygų rinkoje.

Gera dovana kitataučiams ar angliškai skaitantiems lietuviams.

Kaina — $2.00

Užsakymus kartu su pinigais siųskite:

DRAUGAS
4545 W. 63rd Street
CHICAGO 29, ILL.

DRAUGO Administracijoje dar galima gauti šių saleziečių išleistų knygų:

šiniai Vl. Stančikaitės, kaina ..... 2 dol.
St. Džiugas: NEKLAUŽADOS, eiliuota, iliustruota pasaka, kaina ..... 2 dol.
A. Colbacchini: UKĖ-VAGŪU, apysaka iš Brazilijos indėnų gyvenimo, fotografinė dokumentacija, kaina ..... 2 dol.
M. Krupavičius: LIETUVIŠKOJI IŠEIVIJA, dabartinės išeivijos studija, kaina ..... 2 dol.
S. Antanaitis: ARCHIMEDAS, DIDYSIS GRAIKŲ MOKSLININKAS, studija, kaina ..... 2 dol.
F. Bartkus: PAŽVELKIME Į MARIJĄ, trumpas šv. Marijos gyvenimas, iliustruotas, kaina ..... 2 dol.
Br. Zumeris: GYVENIMO KELIU, mintys jaunimui, jaunimo literatūros premijuotas veikalas, kaina ..... 2 dol.
A. Tyruolis: MARIJOS ŽEMĖ, lietuvių poetų eilių vainikas (su liaudies meno užsklandom), kaina ..... 2 dol.
St. Džiugas: KETURI VALDOVAI, iliustruota apysakaitė, pie-
Pr. Gavėnas: JAUNOJO GALIŪNO KELIU, Domininko Savio gyvenimo bruožai, 4 spalvu iliustracijos, kaina ..... 2 dol.

CLASSIFIED AND HELP WANTED ADS

REAL ESTATE

MARQUETTE PARKO CENTRE

Vertingas kaip naujas. 2 aukš. mūr. 2×5 po 3 mieg. butai. Naujas šild. Įrengtas rūsys. Garažas. $33,300.

Pajamų bungalow, 8 kamb. 2 vonios, 2 auto garažas. $23.500.

5 kamb. mūras, moderni vonia, 2 auto garažas. $18.000.

Naujas degtų plytų 6 kambar. modernus namas ant plataus sklypo. $27.000.

Puikus apkaltas medinis 5 kam. naujas, gazu šildymas, 38 pėdos. $12,200.

Apartmentinis 7 flatų, dideli 5 ir 4 kamb. butai, garažas. $68,300.

Apartmentinis 5 flatų, alyva šildymas, garažas, arti parko — $56.200.

Bungalow, 8 kamb. mūras, modernus namas, pušų lentų rūsys. $20,300.

Naujas 1½ aukšto mūras, 5 ir 4 kamb. butai, atskiri šildymai. $35,300.

Pelninga taverna — 2 butai, modernūs įrengimai, parking lotas. $35,800.

Brighton Parke naujas 2×6 mūras ir garažas, geras bargenas. $40,500.

Brighton Parke 3 butų mūras, atskiri šildymai, arti mokykla — $23.400.

Brighton Parke 9 kamb. mūro rooming house su baldais. $25,500

Brighton Parke 8 butai po 2 kamb. su baldais. Geros pajamos. $27.000.

Bridgeporte Rooming house — virš $3,000 pajamų. $15,000.

Gage Parke — 12 metų 6 kamb. mūras ir garažas. Gražus pirkimas. $19,700.

Oak Lawn 2 metų elegantiška 6 kamb. mūro rezidencija, platus sklypas. $27,500.

Roseland 5 kamb. mūras, gazu šildymas, garažas. $14,400.

Roseland, arti lietuvių naujos bažnyčios didelis 2 butų po 6 kambarius mūras ir garažas, platus sklypas. $31,000.

Kitur 3 butų mūras, alyva šildymas, patogi vieta. $19,500.

Kitur gražus 1½ aukšto naujas mūras ir garažas. $26,300.

ĮSTAIGA DIRBA KASDIEN

K. VALDIS REAL ESTATE
2655 W. 69th Street. Tel. RE 7-7200 ar RE 7-8534

REAL ESTATE

Mūrinis ant 30 p. loto, 10 m., netoli Marq. pk. $16,900.

Mūrinis, 2 butai — 5 ir 6 kamb. Gage Pk. Tik $20,950.

Mūrinis. Naujas 2x6 kamb. Gage Pk. 40 p. lotas. $41,800.

Medinis. 1½ a. (6 ir 5 viršuj), 33 p. lotas. rūsys. $13,500.

Mūrinė 5 m. ant 50 p. loto puošni rezidencija. $25.900.

Mūrinis — 3 butai po 4 kamb. prie 44 ir Mozart, bargenas. $16,900.

Mūrinis 5 met. namas prie 71 ir Mozart — 4 mieg., garažai. Kaina sunaikinta iki $21,500.

Mūrinis 2 po 4 ir butas rūsy prie 45 ir Talman. $25,600.

Mūrinis 6 kamb. prie 65 ir Rockwell skub. parduodamas už $16,900.

KAIRYS R. E.
2517 West 69th Street
PR 6-0956 arba HE 6-2099

Marquette Parko rajone erdvus 2-jų butų med. namas. 6 ir 3 kamb. Darbo perkėlimas verčia sav. parduoti. $17,200. E. Orentas.

5 kamb. (3 mieg.) mūrinis. 4 m. senumo. Alumin. langai. Gazu šild. Gražioj pietvakarių miesto dalyje. Pasiteiravę ir pamatę įvertinsite. $20.900.

6 butų mūrinis, po 5 kamb. Arti 72-os ir Rockwell. Savininkas dėl ligos priverstas parduoti. Pamatykite, tik $62,500.

3-jų butų mūr. Gage Parke 4—5—3 kamb. Naujai atremontuotas. Gazu atskiros šildymo sistemos. Garažas. $26,250.

Turime daug kitų gerų pirkinių; rezidencinių ir apartmentinių namų. Be jokio įsipareigavimo skambinkite arba dar geriau užvažiuokit ir pamatykite!

Draudimo Agentūra Patarnauja Visais Draudimo Reikalais

J. BACEVIČIUS

BELL-VARPAS
REAL ESTATE
General Insurance, Notary Public
6455 SO. KEDZIE AVENUE
Tel. PRospect 8-2233

Prie 80-os ir Morgan, puikus 2 po 6 kamb. mūr. namas. 2-jų maš. garažas. Alyva apšild. Skubiai parduodamas dėl mirties Pilna kaina $26,000. Dėl smulkesnių informacijų kreiptis Grigas Real Estate.

Dėmesio! Vienas blokas nuo mūsų raštinės naujas 1½ aukšto mūrinis namas. Dėl tolimesnių informacijų prašome keriptis asmeniškai mūsų raštinėje. Kaina $32,500.

Marquette Parko centre 5 kamb. moderniškai įrengtas bungalow. Metiniai taksai $200.00. Pilna kaina $18,900.00.

Prie 71 ir Sacramento gat. 7 metų 1½ aukšto mūr. namas. Namas liuksus įrengtas. Apsauga nuo potvynio. Gazo šiluma. 2 auto garažas. Sklepas pilnai įrengtas, baras, virtuvė, išvietė ir daug kitų patogumų. Pilna kaina $25,750.00.

Gražiai įrengtas 7 kambarių mūrin. bungalow. Gazo šiluma. Žieminiai langai, 2 išvietės, 2 auto garažas. Daug kitų priedų. Kaina $18,900.00.

Marquette Parko centre 8 metų ant plataus sklypo 3 butų liuksus namas. 1 po 6, 1 po 4, 1 po 3 kamb. Namas yra originalios statybos. Gražiai įrengtas sklepas. 3 atskiri gazo pečiai. 2 auto garažas iš gatvės įvažiavimas.

Gage Parke 9 metų mūrinė rezidencija su 2 auto garažu. Moderniškai įrengta, gazo apšildoma, arti bažnyčios ir mokyklų, puikus susisiekimas. Savininkas nupirko biznį ir turi skubiai parduoti su didelIu nuostoliu. Pilna kaina tik $16,750.

Brighton Parke 2 aukštų mūrinis namas su 2 auto mūr. garažu. Naujas alyvos pečius. Taksai žemiau $300.00. Laukiame rimto pasiūlymo. Turime keletą lotų Marquette Parko rajone.

A. J. GRIGAS
REAL ESTATE— INSURANCE — NOTARY PUBLIC
2501 West 69th St., Chicago, Ill.
Visi telefonai HEmlock 6-2500

SVEIKAS KAIMYNE!

Ar nori savo sklypą (lot) parduoti? O gal reikia savo namą parduoti arba mainyti? Mes tai galime padaryti per 30 dienų ar greičiau. Pamėginkt! Dėl rimto patarnavimo skambink, atvyk ar rašyk kasdien 9 — 8 val.

ŠIMKUS
REAL ESTATE, NOTARY PUBLIC
4259 So. Maplewood Ave.
Telef. CL 4-7450 arba YA 7-2046

Marquette Parke 4 nauji vienos šeimos namai parduodami paties statytojo. HE 4-7482 arba PR 6-0957.

VACYS CONSTRUCTION CO.

7 kamb. mūrinė, 2-jų aukštų rezidencija. 3 mieg. kamb. Gazu apšildoma. Didelis apšild. šeimos kambarys. Plytelių vonia ir "powder room" rūsy. 2 auto. garažas. $17,900. **Tel. — WAlbrook 5-9090.**

Savininkas parduoda 6 kmb. Georgian namą, **$18,500.** 2 auto garažas. 40x125 pėdų aptvertas sklypas. Gazu apšild. Cementuota alley. **7351 S. Richmond St., Telef. GRovehill 6-8389.**

16 BUTŲ. 4 KRAUTUVĖS

50 p. parking aikštė. Autom. alyv. apšild. Pilnas rūsys. Automat. įrengimai skalbimui. Iškelti "sewers". Geros pajamos.

HEmlock 6-2211 arba WAlbrook 5-0083

Skelbkitės "Drauge".

REAL ESTATE

6 kamb. bungalow. Naujas 2 auto. garažas. Marquette Parke. **7206 S. Fairfield Ave.**

Mūr. 2 butai 3 ir 2 kamb., 30 pėdų sklyp., naujas garažas Gage parke, tik $13,000., idealu mažai šeimai.

Med. 5 ir 4 kamb. centr. šildymas, $90 nuomos į mėn. ir 5 kamb. butas sav., garažas, Brighton Pk., $17,000.

Mūr. 2 po 5, geras sklepas ir didelė pastogė, arti mokyklų, prašo $26,000, Brighton Parke.

Mūr. 4 butai ir 3 krautuvės, geros pajamos, įmokėti $15,000. 65 ir Western apylinkėje, geras pirkinys.

ŠIMAITIS
REALTY — INSURANCE
2737 W. 43rd St., CL 4-2390
arba
4936 W. 15th St., OL 6-4980

$10,700 MĖN. PAJAMŲ

Švarus 10 butų po 4 kamb. mūr. Nebrangus. Dėl smulkesnių informacijų pašaukite Pr. Pranckevičių.

60 PĖDŲ SKLYPAS

Gražus, kampinis. Gage Pk. ant biznio gatvės. $14.800. A. Sirutis.

7 KAMB. MŪR. BUNGALOW

Gage Pk. Nauja gazo šiluma, 2 mašinų garažas. 3 blokai iki katal. mokyklos ir bažnyčios. $19,500. J. Levickas.

VISAI SU MAŽU ĮMOKĖJIMU

Galite gerom sąlygom pirkti 5 metų gražų mūr. bungalow Marquette Pk. Savininkas iškeliamas iš Čikagos — turi skubiai parduoti. Apžiūrėkite! A. Lauraitis.

MŪR. PAJAMŲ NAMAS

3 butai ir biznio patalpa Bridgeporte. Tik $18,500 V. Kleiza.

P. LEONAS
REAL ESTATE
2735 West 71st Street
Tel. WAlbrook 5-6015

REAL ESTATE

Brighton, Gage ir Marq. Park. Mūr. nauj. 2x6 gar., d. lot. $36,900. Mūrinis 2 apart., garažas. $22,900. Mūr., naujas, 7 kamb., labai pigiai. Kampinis lotas 75x125, bargenas. Prieš pirkdami namus, būtinai patikrinkite mus.

BUDRECKAS
4081 ARCHER AVE. LA 3-3384

Bargenas: Netoli Marquette Parko 2-jų erdvių butų po 6 kamb. tvarkingas mūrinis. Plytelių vonios. Alum. langai. 30 p. sklypas. $26,500.

6 butai po 5 kamb. Didelės pajamos. Gera vieta. Saugiausias investavimas. $62,000.

Geresnis už naują. Puikioje Gage Parko vietoje. 3-jų butų mūras aūt plataus sklypo. Įmokėti apie $9.000.

2-jų butų apkaltas med. Brigthon Parke. $14,500.

5 kamb. mūr. bungalow. Marquette Parko apylinkėje. $15,500.

Modernus 1½ aukšto, 2-jų butų, kaip naujas mūrinis. ½ bloko nuo Marquette Parko. Tik $28,500.

J. STONKUS, R. E.
2617 W. 71 st St.
HE 6-1517 arba PR 8-1595

Mūrinis 2x4 kamb. Platus sklypas ir garažas. $21,00.

Šviesių plytų 8 metų mūras Marquette Parke. 2 butai po 4½ kamb. Naujas garažas. $38,000.

Naujas 5½ kamb. mūras netoli Draugo. $22,200.

S. J. MATAS R.E.
7317 So. Washtenaw Ave.
Tel. — PRospect 6-2020

Savininkas priverstas parduoti su nuostoliu 3 butų gerą mūrinį namą Brighton Parke. 2 po 4 ir 3 kamb. Šild. alyva. 1 butą galima tuoj užimti. Parduodama už $21,500.

A. Norkus Real Estate
2405 W. 51st St. WA 5-5030

CONTRACTORS

KERELIS BROS. CONSTRUCTION CO.
STATOME ĮVAIRIUS REZIDENCINIUS MEDICINOS IR PREKYBOS TIKSLAMS SKIRTUS PASTATUS.
ARCHITEKTAS ATLIEKA PLANAVIMĄ PAGAL JŪSŲ PAGEIDAVIMĄ
REPUBLIC 7-8949
6350 S. ALBANY AVE. CHICAGO

JUOZAS ŽEMAITIS
IR VIC. SKADE, ST 8-9272
HEATING CONTRACTORS
Įrengiame šiltu oru ir vandeniu šildomus pečius (furnaces -boilers), air conditioners, rynos (gutters) iki 3 metų išsimokėjimas.
CICERO HEATING AND SHEET METAL
2431 S. Kedzie Avenue, Chicago 23, Illinois
Tel. 277-1442 Res. OL 6-0412.

STANKUS CONSTRUCTION CO.

Atlieka planavimo ir statybos darbus, gydytojų ofisų, gyvenamųjų ir prekybos pastatų. Jūsų pasirinkimui turime virš 300 įvairių standartinių projektų.

Ofiso ir namų telefonas: PRospect 8-2013

7403 S. WESTERN AVE.
Chicago 36, Illinois

VACYS CONSTRUCTION CO.
REZIDENCINIAI, KOMERCINIAI, MEDICINOS IR KITOKI PASTATAI
6936 S. MAPLEWOOD AVE.
HE 4-7482

„VIKDO" Heating Co.

Įrengia naujus ir perstato senus visų rūšių namo apšildymus, pečius (furnaces), gas ir alyvos "conversion burners", vandens "boilers", vandens nutekėjimo rinas (gutters) ir atlieka visus darbus susijusius su namų apšildymu.

4444 S. WESTERN AVE., Chicago, Ill. VI 7-3447 — D. Žukauskas. Cicero tel. OL 2-2017 — V. Štoopys.

• STATYBA • PLANAI
• PASKOLOS

Gyvenami namai. Biznio, industrijos bei ofisų pastatai. Taip pat įvairūs pastatų remontai.

L. STAŠAITIS
Statybos Kontraktorius
6043 SO. SAWYER AVENUE
CHICAGO 29, ILL.
Namų Tel. PR 8-8378

ŠILDYMAS

A. Stančiauskas instuliuoja visų geriausių Amerikos firmų gazu ir alyva kurenamus pečius (furnaces), visų dydžių oro vėsintuvus bei Air Conditioners ir atlieka visus skardos darbus.

7304 So. Rockwell Street
Tel GRovehill 6-7875

DAŽYMAS IR DEKORAVIMAS

Iš vidaus ir iš oro. "Recreation kamb. įrengiami rūsyje
VISI DRAUDIMAI
V. VAITEKŪNAS
PRospect 8-2215

A. ABALL ROOFING

Įsteigta prieš 48 metus
Gutters, Downspouts, Stogai, Dumtraukiai Pataisomi, Išmalinami arba dedame naujus. Stogai atnaujinami (re-coated). Dažymas iš lauko. "Tuckpointing". Pilnai apsiraudę. Nemokamai apskaičiuojame; žemiausios kainos. Darbas garantuotas. Atdara dieną ir naktį bei sekmadieniais.

LA 1-6047 RO 2-8778

REAL ESTATE

13×4 MODERN BRICK Bldg. offered by owner. Owner leaving for Florida. Must be sold with $20,000 down. Owner will give mortgage. Bldg. in Palmer Square

Mr. Jacobs, ORchard 6-0892

$19,500. Nupigintas nuo $24,000. Palikimas turi būti parduotas. 4 ir 5 kamb. "Bay front" — priekis. Pilnas rūsys ir pastogė. Sklypas 50×125. Įmokėti $4,000. Arti 26th ir S. Louis. SVOBODA, 3739 W. 26th St. LAfayette 1-7038.

Savininkas parduoda 5½ kamb. mūr. bungalow. Alumin. žiem. langai. 2 auto. garažas. Potvynio kontrolė. Gazu apšild. Ant California arti 57-os. $19,000. Skambinti po 6 v. v. **GRovehill 6-7765**

HELP WANTED — VYRAI

Reikalingi prityrę

Engine Lathe Operatoriai

ATLAS FORGING COMPANY
1501 S. 55th Ct., Cicero, Illinois
BIshop 2-2650 — OLympic 2-5300

Perskaitę "Draugą", duokite jį kitiems pasiskaityti.

REAL ESTATE

Dėmesio, nuosavybių savininkai

Namus ir žemę pirkti, parduoti ir išmainyti galite per mus.

Turime didelį pasirinkimą naujų ir senų namų.

Perkame žemės sklypus. Nėra jokių išlaidų pardavėjui.

COLUMBUS REALTY CO.
LAPKUS BUILDERS, INC.
LU 1-0400
6440 So. Pulaski Rd.

SHUKIS REALTY
6433 S. Pulaski St.
Tel. LUdlow 5-5900

Parduoti, pirkti ar išmainyti namus galite Čikagoje ar jos priemiesčiuose.

Turime nuosavybių visur, taip pat turime ir klientų, kurie nori pirkti.

Kreipkitės į mūsų raštinę, kur gausite geriausią patarnavimą.

Mūr. 6 kamb. rezidencija. Garažas. Marquette pk. — $22,000.

Mūr. 2 apt. po 5 kamb. Atskiri šildymai. $32,000.

Mūr. 3 apt. 5, 4 ir 3 kamb. Atskiri šildymai. $36,500.

5 kamb. medinis ant plataus sklypo. Gazo šildymas. $11,000.

A. KATILIUS R.E.
2456 W. 69th St. RE 7-8399

EXCLUSIVE PISTAKEE BAY

A BEAUTIFUL YEAR ROUND HOME Ideal for that growing family who wish to live graciously. 8 rooms, 3 large enclosed porches, 5 bedrooms, 3½ baths (full light basement) recreation and bath. Garage and boathouse — 70 ft. pier. 88 foot double seawall. Grounds beautifully landscaped. Convenient to most everything — all winter and summer sports — about 1 hour driving distance from Chicago. Call:

MRS. FAUNT
BAIRD & WARNER
215 No. Dearborn CEntral 6-1855

5948 SO. KARLOV AVENUE

Parduodamas naujas, didelis 2-jų butų namas. 1½ vonios, karšto vandens šilima (atskirai abiem butam). Aukštas ir sausas rūsys. Ažuolo medžio išbaigimai. Keramikos plytelių vonios ir virtuvės. Įtaisyti virimui pečiai. Susitarimui apžiūrėti skambinti savininkui — PRospect 8-3792

10 NAUJŲ NAMŲ
Dabar statomi
Modelis
10531 AVENUE E.
Atdaras sekmad. 2—5 p. p.
arba susitarimui apžiūrėti skambinkit
KESLIN CONSTRUCTION CO.
Tel. SA 1-7444

Martin H. Braun & Co.
Invites
Your Inspection Of
4 Outstanding Homes
IN EXCLUSIVE FAIRWAY ESTATES
$48,500 up
SUNDAY and ALL WEEKDAYS
1421 GAMON ROAD, WHEATON
MOntrose 5-1700

ĮSNUOMOJAMA FOR RENT

NAMŲ SAVININKAI

TARPININKAUJAME
BUTŲ IŠNUOMAVIMUI
PATARNAVIMAS VELTUI
TURIME LAUKIANČIŲJŲ SĄRAŠĄ
BELL-VARPAS Real Estate
6455 S. Kedzie — PRospect 8-2233

Išnuom. naujai dekoruotas, frontiniu įėjimu, šviesus kamb. Geras susisiekimas. **1934 So. 48 Court, Cicero.**

Išnuom. atskiras didelis kambarys su vonia. Galima naudotis virtuve. **2301 W. 55th St. PRospect 6-1186**

Išnuom. didelis mieg. kamb. Graži vieta. Garažas. 1 blokas į vakarus nuo Cicero Ave. 8124 S. Lamon Ave. GArden 5-4331.

Brighton Parke išnuomojamas 5 kambarių butas.4 Telefonuokite: **VIrginia 7-5742**

PROGOS-OPPORTUNITIES

HEGEWISCH, ILL., TAVERN

Corner location. By owner. Modern. Fully equipped. Excellent business and location. Ideal for family. With living quarters. See this beautiful place to appreciate a real value. — Selling due to sudden illness. — Come and see it. Investment returned in 1 year. — Call and ask for John — **MItchell 6-9701.**

Parduodama mėsos ir groserių krautuvė. Ideali vieta Mid-West krautuvei. Turi būti parduota iki rugp. 1 d. **WAlbrook 5-7564.**

Remkite tuos, kurių skelbimus matot "Drauge"

V. ŠIMKUS Constr. Co.
2618 W. 71st Street Tel. PR 8-4268 ir TE 9-5531

PAVERGTŲJŲ TAUTŲ SAVAITEI PRAĖJUS

Jau gegužės m. Pavergtųjų Seimas pradėjo žygius Washington ir New Yorke, kad Pavergtųjų Savaitė šiemet būtų galimai įspūdingai atžymėta. Seimo pastangoms talkon atėjo Pavergtųjų Draugai Amerikiečiai (Cm. Emmet) ir Centro bei Rytų Europos Kilmės Amerikiečiai (Mrgs. Balkūnas). Šių organizacijų iniciatyva per gubernatorius, senatorius, kongresmanus, miestų burmistrus, spaudą įtaigota mintis Pav. Tautų savaitės proga ko įspūdingiau atžymėti. Tos iniciatyvos dėka New Yorke šiemet Pav. savaitė buvo įspūdingai atžymėta ne tik katalikų, protestantų, žydų religinėse apeigose. Ypač įspūdingos pamaldos buvo liepos 16 d. Šv. Patriko katedroje, dalyvaujant kardinolui Spelmanui. Ne tik tradiciniu sovietų pavergtų tautų vėliavų pakėlimu priešais JT rūmus. Bet taip pat New Yorko burmistro viešais aktais. Jau liepos 15 d., dalyvaujant Pav. Seimo pirmininkui V. Sidzikauskui ir atsistuojant tautiniais drabužiais pasirėdžiusių pav. tautų mergaičių būriui, burmistras Wagneris pasirašė Pav. savaitės proklamaciją New Yorkui.

Liepos 17 d., dalyvaujant Pavergt. Seimo, Pav. Draug. Amerikiečių, C. ir R. Europos Kilmės Amerikiečių atstovams ir apie porai tūkstančių dalyvių, burmistras Wagneris savo proklamaciją paskelbė nuo didžiųjų rotušės laiptų. Ceremonijos buvo tikrai įspūdingos ir sulaukė plataus atgarsio.

Pagaliau liepos 20 d. Pav. Seimas Washingtone surengė Pav. savaitės pietus, kuriuose dalyvavo būrys senatorių ir kongreso atstovų, taipgi Valst. Departamento žmonių, spaudos bei visuomenės atstovų. Buv. prez. Eisenhoweris atsiuntė pietų dalyviams sveikinimą, pažymėdamas, kad Pav. savaitė nenutrūkstamais ryšiais Ameriką susieja su pav. tautomis ir atnaujina jos atsidėjimą laisvei ir teisingumui. Sveikino taip pat senatoriai Javits, Keating, Bridge, Scott.

Savo žodyje senatorius Curtis (Nebraska) pažymėjo, kad Amerika neturi pamiršti savo įsipareigojimą pavergtosioms tautoms. O senatorius Douglas (Illinois) pabrėžė, kad "nuolaidos komunizmui jį nuolat artina ir jo grėsmę didina taip, kad galutinėj išvadoj arba mes būsime priversti jį prisiimti arba jam priešintis, bet jau nepaveikiai (ineffectually)". Senatorius dabartinę padėtį sulygino su 1938 m. padėtimi. "Mes tikėsimės, — sakė jis, — kad šiemet išvados bus skirtingos nuo tų, kokias padarė Prancūzija, D. Britanija ir JAV 1938 m. vasarą". Senatorius Douglas taip pat pabrėžė būtinumą Pav. Seimo apsijungusioms tautoms tą savo federaciją išlaikyti ir po išlaisvinimo, nes tik vieninga ir apsijungusi C. ir R. Europa gali atlaikyti dvie jų milžinu ("giant bulldozers") —Rusijos ir Vokietijos — spaudimą.

Spaudos žiniomis Pav. savaitė įspūdingai praėjo Chicagoje ir daugely kitų JAV miestų. Apskritai visa Amerika ir visas laisvasis pasaulis Pav. savaitės proga jautriau pajuto ir aiškiau suvokė tą didelę žaizdą tarptautinėje padėtyje, kuri tol nepagis, kol C. ir R. Europos pavergtos tautos bus atimtos apsisprendimo teisę ir jų kraštai paversti sovietinėmis kolonijomis.

Buvo kaikieno abejojama, ar prezidentas Kennedy savo proklamaciją Pav. savaitės proga paskelbs. Bet prezindentas pasirodė solidarus su pavergtomis tautomis. Ačiū jam. **Vt.**

ATOSTOGAUTOJAI MIKUČIO SODE

Nemaža dalis Dievo paukštelių pasuko ne prie Michigano, bet šiaurėn ir nutūpė Antano ir Elz. Mikučių sode, Harris Viloje, Westfield, Wis.

Ach, koks čia paprastumas! Ganykloje ganosi žalmargės, pašonėje kvepia šienas. Anksti rytą užgieda gaidžiai ir vakaro tyloje suloja trys didieji — Skipi, Lari ir Lasi — išmintingi sodybos sargai.

Šimtametis gyvenamasis namas, prisiglaudęs didingų medžių pavėsyje ramiai žvelgia į tylų ežerėlį.

Kiti nameliai išsidėstę sodo plotmėje.

Jau pirmąjį liepos sekmadienį lėtai slinko mašinos pro iškilmingus vartus. Atvykstančius pasitiko nuoširdus žemaitis A. Mikutis ir nuolat besišypsanti jo žmonelė.

Meškeriojam

Didieji žuvininkai prieš saulės tekėjimą su laivais išplaukia į ežerą.

— Nekimba! — Štai 10 svarų lydeka peršoko per laivą ir nusinešė meškerę, o meškeriotoją išvertė iš laivo — rėkia tolimesnis kaimynas, mokąs nupasakoti žuvavimo meną.

Tik tilusis Balys ir Co. nesigiria. Net 20 didžiulių lydekų skuto Vytas po medžiu. O Jonas, kantrybės simbolis, net tris dienas ištupėjo prie meškerkočio, o žuvies nei vienos. Mat jau jį ir žuvys spėjo pažinti.

— Nuobodūs tie meškioriotojai — tarė jauna žmonelė, belaukdama savo vyro sugrįžtant.

— Nei vyro, nei žuvies neturiu ir aš, — pritarė brunetė, mėgstanti judrų gyvenimą.

Tolumoje, ežero horizonte pluduriavo išsimėtę raudoni laiveliai, o juose sulinkę prie meškerės tunojo taurūs meškeriotojai.

—Din, din, dan — sode suskamba varpas. Ženklas, kad pusryčiai, pietūs, ar vakarienė ant stalo. Ir nuo ežero kranto ir iš pavėsių pakyla minia ir iškilmingais žingsniais skuba prie skanių, lietuviško skonio valgių. Žavi Stasytė ir Elzytė — tai šeimininkės — sočiai palesina mieluosius Dievo paukštelius ir pagirdo dar šiltu pieneliu.

Po valgių saulutės atokaitoje, ar medžių pavėsy išsiskirsto vasarotojai. Vieni raudoni kaip vėžiai, kiti parudę kaip kaštanai, treti, tik ką atskridę balti, kaip Andriulio sūris. Įsiviešpatauja tyla. Tik sodo kampe tykiai skamba Vandutės puikūs šlageriai ir tango motyvai, gėrimės Juodytės svajonių pyne, sukelia puikų ūpą Jonušo maršai, ar aidi operų puikios meliodijos. Vasarotojų rankose romanai, laikraščiai, vertingi kūriniai. Ežero mėsvame fone, tarp lengvų bangų krykštauja mūsų jaunoji karta. Kokie puikūs tie geltonsnapiai. Jie taip pat kovoja, kenčia, džiaugiasi ir rėkia. Gamtoje jiems laisvė. Alvudo kelios narės vaikučius užima žaidimais. Dėdė Jurgis praveda rungtynes, supažindina su gamtos paslaptimis, gėlėmis, vabzdžiais ir žuvimis. Moko laivus irkluoti. Vaikučiai saulėje ir tyrame ore auga ir mokosi.

Posėdžiaujam

Suaugę išnagrinėja visas pasaulio problemas. Išvadoje: karas dėl Berlyno, tuojau nuskusti barzdą Castrui. Nikitą pasodinti į "viečną katorgą". Išreikalauti iš milijonierių bent po mėnesį atostogų. Pareikalauti, kad tuojau įvestų socialinę mediciną visiems, nes ir laukiniai jau tą praktikuoja už mūsų dolerius. Žodžiu, vietos taryba išleidžia įstatymus, kuriuos jeigu priimtų mūsų prezidentas ir kongresmanai, tai būtų rojus.

Lietuviškuose reikaluose visi sutartinai užgieda, tik skirtingais balsais. Turi tai gerai žinoti veiksniai, nes ir maži veiksniukai moka čiulbėti.

Kai viskas aptarta, tada prasideda sporto varžybos. Puikios dvi komandos! Ir seni ir jauni ir stori ir ploni visi dalyvauja šioje mankštoje. Tinklinio varžybose vis iškyla naujų sporto žvaigždžių.

Vakaras

Kai saulutė leidžias ir vakaras netoli — tada ant ežerėlio kranto sušvinta laužas. Aplink jį sutupia šios vasarvietės gyventojai. Čia pasirodo geltonsnapiai su programa. Jie dainuoja, šoka ir vaidinimus paruošia ir vaidina. O kokie puikūs artistai. Net Sindirelą pastatė.

Suaugę pakelia taures gaivinančio gėrimo ir tyloje prieblandoje aidas po aido skamba graži lietuviška daina. Koks skambėjimas. Nieks netikėjo prieš 100 metų, kad čia liepsnos laužai ir skambės lietuviška daina. Sodo kampelyje aidi tylūs tango garsai, glaudžiasi poros, sukas ratu. Ežere atsispindi sodybų siluetai ir žibučiai. Vasarotojai pagarbiai aplanko šio kaimelio visagalį Frenkį ir paragavę kadaginės su skvirtu sugrįžta.

Jurgis Janušaitis

Mikučių šeima savo vasarvietėje, Haris Villa, Westfield, Wisc., pasiruošę sutikti vasarotojus.

Chicagos lietuvių Žinios

LIETUVIŲ PREKYBOS RŪMAI RUOŠIASI GOLFO DIENAI

Metiniai Lithuanian Chamber of Commerce of Illinois golfo žaidimai šįmet įvyks rugpiūčio 16 d., trečiadienį, gražiame Silver Lake Country Clube.

Golfo dienos komitete yra Felix Raudonis, Julius Kuzas, William Kareiva, S. P. Balzekas, dr. J. Gerome ir kiti direktoriai. Žaidimas prasidės 9 v. r. ir tęsis visą dieną. Apie 12 val. bus užkandžiai bei atsivėdinimui gėrimai.

6 v. v. bus paruošta skani vakarienė su pritaikinta programa. Kaip ir praeitais metais, taip ir šiame parengime dalyviai bus apdovanoti vertingom dovanom. Programos laiku bus įvesdinti jauniausi (vėliausiai įstoję) Buto nariai: broliai Allan J. Norvillle ir James P. Norville, finansininkai; dr. Edward C. Thomas, Eugenijus Talandis, didžiulės maisto krautuvės savininkas; Chester W. Rogers, inžinierius prie Argonne National Laboratories; Leo Skeberys ir Frank Zapolis, biznieriai.

Biletus šiais išvykai galima įsigyti jau dabar pas minėtus asmenis ir kitus direktorius: Gausiai Golfo dienoje dalyvauti tautiečius nuoširdžiai kviečia komitetas ir direktorių taryba.

LCCI sek.

DR. P. TONKŪNĄ EUROPON IŠLYDINT

Daug skaudžių smūgių teko patirti mūsų lietuviškiems Sandūnams šią vasarą. Pirmiausiai oras visai nenori bendradarbiauti su vasarviečių laikytojais. Antras smūgis, tai buvo staiga iškilusi kaimyninės Union Pier vasarvietės konkurencija padedant sumaniai Albino Valentino plunksnai. Prie to visko dabar dar tenka išlydėti net šešioms savaitėms į Europą ir daktarą P. Tonkūną, kuris yra tapęs kaip ir Sandūnų institucija. Sunku įsivaizduoti kaip Sandūnai atrodys be dr. Petro.

Turint tai galvoje, būrelis bičiulių suruošė jam "Sandūnų stiliaus" išleistuves pereitą sekmadienį liepos 23 d. P. Leonaitienės vilos terasoje buvo su "Napoleono" tortu, kava bei gaivinančiais gėrimais atsisveikinta su dr. Tonkūnu palinkint jam kiek galint daugiau pasisemti sau naudos pasaulio psichiatrijos sostinėje Vienoje.

Dr. Tonkūnas vyksta į tarptautinį psichiatrų suvažiavimą Vienoje. Tenka vien džiaugtis šio mūsų popularaus tautiečio veikla svarbioje psichiatrijos srityje, išplaukiant į tarptautinius horizontus.

Džiugu, kad dr. P. Tonkūnas net šešias savaites praleis Europos kultūros židinyje, kur galės visas dienas išimtinai paskirti rimtoms moksliškom studijoms psichiatrijos srityje. ų

Tadas Mickus

DIDŽ. BRITANIJOJE

— Britų — Lietuvių Taryba. Liepos 9 d. Londone įvyko Londone ir apylinkėje gyvenančių lietuvių, turinčių britų pilietybę, pasitarimas, kuriame dalyvavo apie 30 asmenų. Pasitarime plačiai aptartas reikalas steigti britų — lietuvių organizaciją, kurios tikslai būtų panašūs į Amerikos Altą. Susirinkusieji, išsamiai išdiskutavę klausimą, pritarė iniciatorių su manymui, pabrėždami būtiną reikalą, ypač Londone, apjungti lietuvius, turinčius britų pilietybę, bendram Lietuvos darbui. Visi tame susirinkime dalyvavę pasirašė naujai įsteigtos Britų — Lietuvių Tarybos nariais. Steigiamajame susirinkime dalyvavo įvairių pažiūrų asmenys, taip pat senosios ir eivijos atstovai ir jau Anglijoje išaugusio jaunimo atstovai. Naujai įsisteigusios Britų Lietuvių Tarybos adresas: 55, Ringmer Ave., London S. W. 6. (E.)

GUŽAUSKŲ BEVERLY HILLS GĖLINYČIA
Geriausios gėlės dėl vestuvių, banketų, laidotuvių ir kitų papuošimų
2443 WEST 63rd STREET
Telef. PR 8-0833 PR 8-0834

J. F. EUDEIKIS
LAIDOTUVIŲ DIREKTORIUS
TRYS MODERNIOS KOPLYČIOS
4605-07 South Hermitage Avenue
Tel. YA 7-1741-2
4330-34 South California Avenue
Telefonas LA 3-0440 ir LA 3-9852
AMBULANCE PATARNAVIMAS DIENĄ IR NAKTĮ

Petkus
TĖVAS IR SŪNUS
MARQUETTE FUNERAL HOME
TRYS MODERNIOS KOPLYČIOS
2533 West 71st St. Telef. GRovehill 6-2345-6
1410 S. 50th Ave., Cicero. TOwnhall 3-2108-09
AIKŠTĖ AUTOMOBILIAMS STATYTI

A. A.
ALBERT QUITINSKIE
Gyv. 4913 W. Roosevelt Rd., Cicero, Ill.
Mirė liepos 26 d., 1961, 1 v. 45 min. ryt., sulaukęs 67 m. Gimė Shenandoah, Pa.
Pasiliko dideliame nuliūdime žmona Anna (pagal pirmą vyrą Kemberauskienė, 2 posūniai: Walter ir Joseph Kember, 2 podukros: Anna Strombach ir Mary Bartizal, 4 broliai: John, William, Frank ir Clement, 5 seserys: Ursula Novitsky, Catherine Chiptors, Martha Casment, Margaret Hester, Adeline Graham ir Mary Valiga' ir jų šeimos ir kiti giminės ir draugai.
Priklausė Cicero American Legion Post No. 96.
Kūnas pašarvotas Petkaus ir Sūnaus koplyčioje, 1410 So. 50th Ave., Cicero, Ill.
Laidotuvės įvyks šešt., liepos 29 d., iš koplyčios 8:30 val. ryto bus atlydėtas į Šv. Antano parapijos bažnyčią, kurioje įvyks gedulingos pamaldos už velionies sielą. Po pamaldų bus nulydėtas į Šv. Kazimiero kapines.
Nuoširdžiai kviečiame visus; giminės, draugus ir pažįstamus dalyvauti šiose laidotuvėse.
Nuliūdę: Žmona, posūniai, podukros ir kiti giminės.
Laidotuvių direktorius A. Petkus ir Sūnus, Tel. TO 3-2108.

Laidotuvių Direktoriai
MAŽEIKA & EVANS
6845 SO. WESTERN AVE.
TRYS MODERNIŠKOS AIR-CONDITIONED KOPLYČIOS
MAŠINOMS VIETA
REpublic 7-8600 REpublic 7-8601

EDVARDAS SAUNORIS — GĖLININKAS
Paruošia gėles iš savo šiltadaržių vestuvėms, krikštynoms ir kitoms iškilmėms. Parūpina gėles ne tik laidotuvėms, bet ir gėles sodinti ir puošti kapus Jūsų artimųjų.
3942 W. 111th St., PR 9-1355 ir 9-1356

PIRKITE DABAR TIESIOG NUO MR. NELSON'
SAVININKO
SAINT CASIMIR MONUMENT CO.
3914 West 111th Street
Didžiausias Paminklams Planų Pasirinkimas Visame Mieste
Telef. — CEdarcrest 3-6335
Vienas blokas nuo kapinių

MIDWEST MAISTO IR LIKERIŲ KRAUTUVĖJE,
2515 W. 69th Street Telefonas PRospect 8-9259
SAV. J. JANUSAITIS ir J. MAZEIKA
Liepos mėn. 28, 29 ir 30 dienomis

BISQUIT 3 Star Cognac	5th	$4.98
GRAIN ALCOHOL	5th	4.19
KIJAFA Vynas	5th	$1.75
LEMON ICE LIQUEUR	5th	$3.69
BERENFANG, German liqueur	Fifth	$5.49
VODKA, 80 Proof	5th	3.25
BORDEAUX	5th	98c

Ir daug, daug rūšių geriausių gėrimų žemiausiomis kainomis.
MAISTO SKYRIUJE: Didelis pasirinkimas vietinių ir užsieninių produktų.
Krautuvė atidara nuo 8 val. ryto iki 9 val. vakaro. Sekmadieniais nuo 9 iki 2 val. ir nuo 6 iki 9 val. vakaro.

MOVING
A. BENIULIS atlieka įvairius perkraustymus bei pervežimus iš tolimų ir artimų atstumų.
Tel. RE 7-7083

BAŽNYTINIŲ PAMALDŲ VADOVĖLIS
yra gauna.nas Drauge. Jame yra visos reikalingos maldos ir giesmės bei liturginiai nurodymai. Išleido Kunigų Vienybė, 2 pataisyta laida. Kaina $3.50. Užsakymus siųsti: DRAUGAS, 4545 W. 63 St., Chicago 29, Ill.

Mirus mano kolegei, Lietuvos Valstybinės Operos pažibai ir Valstybinės Konservatorijos profesorei

A. † A.

Vladislavai Palavinskaitei-Grigaitienei,

reiškiu gilią užuojautą dukteriai VALERIJAI GRIGAITYTEI-LEVEROCK (kurios vyras mirė širdies priepuoliu š. m. birželio 29 dieną — reiškiu užuojautą), seseriai V. BUTKIENEI ir broliams JONUI BUDRIUI, Lietuvos Generaliniam konsului, MARIJONUI PALAVINSKUI ir visiems artimiesiems.

Juozas Žilevičius, L.M., buv. Lietuvos Operos Tarybos Narys

Didžio skausmo prislėgtai

VALYTEI GRIGAITYTEI,

jos mylimai mamytei, Lietuvos Operos solistei

A. † A.

VLADISLAVAI GRIGAITIENEI mirus,

gilią užuojautą reiškiame ir kartu liūdime, taip pat užjaučiame velionės seseri VALERIJĄ BUTKIENĘ, brolius ROMANĄ PALUVINSKĄ ir Lietuvos Generalinį konsulą JONĄ BUDRĮ ir jų šeimas.

Pusbrolis Povilas ir Marija Rabašauskai

LAIDOTUVIŲ DIREKTORIAI
Lietuvių Laidotuvių Direktorių Associacijos Nariai

PETRAS BIELIŪNAS
4348 S. CALIFORNIA AVE. LAfayette 3-3572

ANTANAS M. PHILLIPS
3307 LITUANICA AVE. Tel. YArds 7-3401

PETRAS P. ĞURSKIS
659 WEST 18th STREET Tel. SEeley 3-5711

POVILAS J. RIDIKAS
3354 S. HALSTED STREET Tel. YArds 7-1911

LEONARDAS F. BUKAUSKAS
10821 S. MICHIGAN AVE. Tel. COmmodore 4-2228

JURGIS F. RUDMIN
3319 S. LITUANICA AVE. Tel. YArds 7-1138—1139

VASAITIS — BUTKUS
1446 S. 50th AVE., CICERO, ILL. Tel. OLympic 2-1003

STEPONAS C. LACKAWICZ
2424 W. 69th STREET Tel. REpublic 7-1213
2314 W. 23rd PLACE Tel. VIrginia 7-6672

VANCE FUNERAL HOME
1424 S. 50th AVENUE Tel. OL 2-5245 arba TO 3-9687

APLINK MUS

× **Balanos šviesoje** mūsų seneliai skaitė draudžiamą lietuvišką knygą. O jų anūkai ir proanūkai ar skaito jiems siūlomą ir elektros šviesa apšviestą lietuvišką knygą? Jei neturite lietuviškos knygos, įsigykite "Draugo" administracijoje. Jei užeiti negalite, prašykite katalogo ir iš jo užsakykite laišku arba telefonu.

× **Rytoj, liepos 29 d. 9 v.** bus laikomos šv. mišios už a. a. kun. Vlado Polonskio, MIC, sielą tėvų marijonų koplyčioje, 6336 So. Kilbourn Ave., Chicagoje. Giminės ir jo pažįstamieji kviečiami dalyvauti šv. mišių aukoje ir jo mirties metinės sukakties proga už jį pasimelsti.

× **Šv. Kazimiero Seselių Vienuolyno Rėmėjų** dr-jos mėnesinis centro susirinkimas įvyko liepos 16 d. vienuolyno patalpose. Delegačių buvo iš šešių skyrių. Pirmininkavo vicepirmininkė O. Stankiūtė, raštininkavo V. Galnaitė. Maldą atkalbėjo seselė M. Lukrecija. Svarbiausias darbas prieš dr-jos akis, tai žaidimų vakaras, kuris įvyks spalio 15 d. Vicepirmininkė apie tą svarbiausiąjį darbą ir kalbėjo, prašydama visų skyrių uoliai pasidarbuoti. Priminė, kad sekantis centro susirinkimas įvyks tik rugsėjo mėn. Todėl savo dovanas visos delegatės prašomos sunešti į minėtą rugsėjo mėn. susirinkimą. Susirinkime buvusios delegatės reiškė pagatavumą uoliai pasidarbuoti, kad minėtas parengimas būtų sėkmingas.

Rašyt. Paulius Jurkus, Draugo romano konkurso laureatas, Darbininko redaktorius, atostogų metu atvyko į Chicagą ir ta proga buvo užsukęs į Draugą pasidalinti kultūriniais aktualijom. Nuotraukoj jis matyti su žmona ir dukrele Daina.

× **Kun. N. Saldukas**, salezietis, JAV-se paviešėjęs arti pusantro mėnesio, pilnas geriausių įspūdžių iš Kanados ir JAV ir dėkingas giminėms ir artimiesiems, išvyks atgal į Kolumbiją antradienio naktį. Iki išvykimo vis gyvena pas giminaičius Peldavičius, 12156 So. Yale Ave. Kasdien šv. mišias laiko Visų Šventų par. bažnyčioje, kur klebonas kun. Pr. Lukošius parodo daug nuoširdumo.

× **Dr. Aldona ir dr. Jonas Juozevičius**, su šeima praleidę atostogas Cape Cod, Mass., grįžo į namus. Dr. J. Juozevičius yra alkoholikų ligoninės direktorius Chicagoje.

× **"Kolaborantų** veidai Lietuvoje ir laisvame pasaulyj", tokia tema bus kalbama L.F. Bičiulių stovykloje rugpiūčio 5 dieną.

× **Seselė Marija Alexandra** (Gribaitė) Pranciškietė, liepos 29 d. šves savo vienuolyninio gyvenimo sidabrinį jubilėjų. Iškilmės bus Pittsburghe, Pa., Šv. Pranciškaus vienuolyno koplyčioje. Seselės M. Alexandros mamytė Anelė Gribienė gyvena Chicagoje, 6746 So. Artesian. Taip pat ir jos du broliai su šeimom gyvena Chicagoj. Po iškilmių vienuolyne liepos 29 d. seselė M. Alexandra parvažiuos į Chicagą pas mamytę ir brolius praleisti porą savaičių atostogų. Drauge su sesele M. Alexandra parvažiuos seselė M. Marija, taip pat čikagietė.

× **Vyriausios Skautininkės Onos Zailskienės** sudarytoji naujoji skaučių Seserijos vadija, į kurią įeina daug žinomų visuomenės veikėjų ir jaunųjų skaučių vadovių lapkričio 25 d. ruošia rudens balių, kuris įvyks Western Ballroom salėje. Baliaus pelnas skiriamas skautiškajam jaunimui užsieny paremti.

Kitos organizacijos prašomos tą dieną baliaus neruošti, norint išvengti sutapimų.

× **Stanislova Šimkienė** vis sunkiai serga ir jau kelintaį mėnuo guli Šv. Kryžiaus ligoninėje. Pažįstami jai linki kantrybės sunkioje ligoje.

× **Už a. a. Onos Dabulevičienės** sielą šv. Mišios bus atnašaujamos liepos 29 d., 8:30 v. ryto Marquette Parko bažnyčioje. (Pr.)

× **Kas nedirbate pilną laiką** ar visai nedirbate galite dirbti prie baldų kraustymo. Darbas nelengvas, atlyginimas geras. Skambinti TOwnhall 3-1262. (Sk.)

× **Už a. a. Klementinos Trinkienės** vėlę 2-jų metų mirties sukakties proga bus laikomos šv. Mišios Tėvų Jėzuitų bažnyčioje prie Jaunimo Centro, liepos 29 d. 7 val. ryto. (Pr.)

× **Dr. Antanas Pustelnikas** Ave. (Tel. PRospect 6-7800). Surgery Clinic, 5159 S. Damen Dr. Pustelnikas yra vidaus ligų priiminėja ligonis Medicine and specialistas. (Pr.)

CHICAGOS ŽINIOS

TRAGIŠKA GRAŽUOLĖS MIRTIS

Savo apartmente Chicagoje, 20 E. Delaware, rasta negyva Connie Petrie, 26 m. amžiaus Playboy klubo padavėja. Jauna, geros išvaizdos, ji buvo gavusi aptarnauti patį iškilmingiausią kambarį ir savaitėj arbatpinigių gaudavo maždaug po $300, svečiams nešiodama gėrimus. Restorano savininkus pasiekė gandai, kad ji bendrauja su įtartinais asmenimis ir jis pasiūlė tai padavėjai duoti savo atsakymus, panaudojant melų detektorių. Ji atsisakė ir buvo atleista. Vėliau ji buvo rasta negyva. Prie jos buvo keturi tušti vaistų buteliukai ir pusiau pilnas butelis stipraus stimulanto. Paskutiniu metu ji stipriai gėrusi ir naudojusi daug piliulių. Taipgi bendravusi su marijuanos rūkytojais.

5 M. MERGYTĖ PADĖJO SUGAUTI UŽPUOLĖJĄ

Chicagoje areštuotas W. Stark, 20 m., prisipažinęs, kad jis bandė varginti mergaitę 5 m. amžiaus. Ta mažytė ir padėjo jį sugauti. Ji yra FBI agento duktė. Kai vieną dieną Cumming Square parke vyras prie jos bandė gretintis, ji pasakė, kad ateis į tą vietą sekančią dieną po pietų. Taip ji buvo tėvų pamokyta. Parėjus namo, pranešė tėvams ir jau sekančią dieną nuėjo sekama policijos. Kai tas vyras vėl ėmė ją vilioti, policija tuojau tą paukštį areštavo.

Stasė Pretkelytė, gyv. Venecueloj, Calle Lopes Nr. 99-60, Valencia, buvo atvykus į Chicagą aplankyti čia studijuojančio savo brolio. Vokietijoj Pretkeliai gyveno Wiesbadene. Stasė yra baigusi studijas, kaip kraujo banko specialistė, šiuo metu dirba savo srityje, gyvendama su savo tėvais. Jeigu kaip specialistė ji čia gautų darbo, galėtų atsikelti į Ameriką. Čia ji matyti su broliu Draugo redakcijoj, kur užsiprenumeravo į Venecuelą dienraštį.

LIETUVIAI TARPTAUTINĖJE PARODOJE

Šių dienų dėmesio centras Chicagoje yra Tarptautinė Prekybos paroda naujoje McCormick salėje ties Cermak road prie ežero. Lietuviai joje gerai pasirodo.

Lietuvos paviljoną paruošė mūsų architektai Lukštaitė, Žemaitis, Rūbas, Germanas, Ječius, Vėpštas, Juodka. Buvo naktų, kad 3 val. ėjo gult ir kėlės 6 v. Tiek darbo. Už gražų išplanavimą Amer. Institute of Interior Designers suteikė specialų diplomą. Turiningą leidinį, kurio išspausdinta 35,000 ir dalinama praeiviams, paruošė inž. Burba ir arch. Vėpštas. Parodoje budinčios Jaunimo Centro Stud. ansamblio mergaitės pasakoja, kad praeivių dėmesį ypatingai patraukia lietuviški kryžiai ir gintaro karoliai (plačiau apie lietuvių skyrių — 1 pusl.)

Dail. A. Valeškos laimėjimas

Labai skoningai įruoštas ir dail. A. Valeškos paviljonas. Sumaniai panaudotas turimas plotas. Išstatyta paties dail. A. Valeškos vitražai ir specialaus storojo stiklo paveikslai: Apreiškimas, Pavasaris, taipgi mozaika — mergaitė su paukščiukais. Dail. J. Bakio keramika ir skulptūra, dail. Br. Jameikienės vitražas, dail. Mackuvienė čia pat demonstravo, kaip kuriami mozaikos paveikslai. Tai, žinoma, praeivius labai patraukia. Paveikslai gerai apšviesti, teka fontanų vanduo, žaliuoja paparčiai, aptverta dailia storos virvės tvorele. Paviljone daugiausia religinis menas. Jis taipogi dominuoja dalinamame kataloge. Ir dail. A. Valeška gavo diplomą už gerai paruoštą paviljoną.

Trečias "lietuvių skyrius" parodoje, tai muziko Alf. Leparskio. Išstatęs pianinus. Džiaugiasi, kad neseniai įvykusioje Palmer House parodoje jo atstovaujami itališki Anelli pianinai buvo pripažinti pirmaujančiais. Žmonių susidomėjimas jais esąs didelis. Per dieną išdalinąs po pora tūkstančių lapelių tiems, kurie tais muzikos instrumentais domisi.

4,000 aukso pinigų

Apskritai visa paroda — didinga. Jauki salė, vėsinama. Įėjus tuoj dėmesį patraukia didžiulis besisukantis tokios tinklinės medžiagos kamuolys, prie kurio prikabinėta 4,000 aukso monetų iš 75 kraštų; bendra jų vertė — $250,000. Tai First National Chicago banko eksponatas, sutraukiąs minias. Čia vėl mažytis tranzistorinis rekorderis, portfelin lengvai telpąs. Didžiulis japonų skyrius. Daugelis domisi, kaip atidarius dėžutę, griežiant paslėptai muzikai, ant stiklo šoka mažytė lėlė — balerina. Moterys grupuojasi prie išdėstytų perlų.

Kiečių paviljone stebina visus kaip iš pakirusio ore čiaupo bėga vanduo. Niekur jokio vamzdžio nematyti. Tiesiog stovi ore. Tarnautojas išaiškina paslaptį — vamzdys paslėptas žemyn tekančio vandens srovėje; juo pompuojama vanduo į viršų.

Izraelio paviljone — indai, rūbai, gėrimai. Thailandas išstatęs sporto įrankių, audeklų. Haiti paviljone domina kaukės. Kitur vėl Harris bankas turi minias patraukiantį lėlių teatrą ir du gyvu liūtuku. Čia stovi astronauto kapsulė. Ten vėl — britų maisto parduotuvė. Net ir kariuomenė turi savo paviljoną su kulkosvaidžiais, šautuvais. Stalai nukrauti puošniais Šv. Rašto leidiniais, enciklopedijomis. Gausu japoniškų žaislelių, sagių, žiedų.

Čia yra nagingai Formozoje išdirbtų gaminių, čia arabų vario išdirbiniai ir audiniai. Italijos skyriuje — mašinos ir patraukliai poromis šokančios lėlės. Moderniškai padengtų stalų — ištisos eilės.

Šokiai ir akrobatės

Norint nors paviršutiniškai viską apžiūrėti, patartina skirti bent 5 valandas. Turtinga "didžiojo teatro" programa. Čia Kongos šokėjai, miklūs akrobatai dviratininkai, džiunglių scena su treniruotais tigrais ir papūgomis persirengusiomis akrobatėmis, miklūs sportininkai, gyvos 4 aukštų piramidės, kur vienas žmogus išlaiko 7 vyrus ant savęs. Net ir dresiruoti arkliai bei labai įdomūs šuneliai.

Žmogus, aitvaru skrendąs virš vandens

Patrauklūs ir vandens sporto numeriai. Vyrai ir merginos vandens pašliužininkai, šuoliai su vandens pašliūšomis, vandens gracijos, žmogus skrenda virš vandens aitvaru. Ypač šis vaizdas puikus naktį, kada iš to aitvaro kampų pasipila ugnies ir žiežirbų purkšlės.

Yra dar ir mažojo teatro scena — pusvalandis ispaniškų šokių programos. Ištisa salė rink tinių gamtos nuotraukų ir paveikslų paroda. Čia tapyba ir skulptūra Berlyno, Suomijos, Pakistano, Haiti, Lenkijos, Kinijos menininkų. Jų tarpe — centrinėje vietoje dail. P. Puzino giliai prasminga kompozicija "Ištrėmime" ir V. Vizgirdos natiurmortas — vaisiai. Lietuviai gerai reprezentuojami tautų parodoje.

Vakare, 10 val. 10 min. pasipila fejerverkų kanonada. Virš ežero vandens — tai pasakiškai gražu. **J. Pr.**

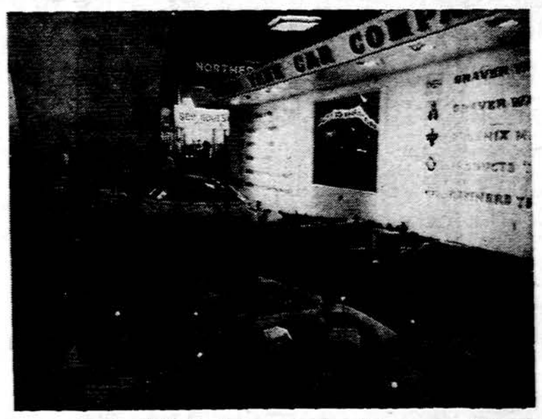

Vaizdas iš Tarptautinės Prekybos parodos, kaip pramonės bendrovės yra padariusios miestų ir kelių modelius. (Nuotr. "Draugo")

Berlyno burmistro kalba

Labai daugelį patraukia Berlyno eksponatai. Čia spaudžiasi prie telefono ragelių, norėdami išgirsti Berlyno burmistro Brandt paaiškinimus. Jis pabrėžia, kad berlyniečiai nesiduos suvedžiojami Chruščevo vilionių. "Mes tikime JAV draugų žodžiui. Iš vien stosime gindami tuos pačius idealus". Čia pat ir reljefinis žemėlapis, vaizduojąs Berlyno zonas.

Libanas kviečia visus mielų atostogų, Filipinai demonstruoja savo drožinius ir baldus Aljaska atgabenusi savo kailinių. Išstatyta daugybė Prancūzijos žurnalų. Spindi Paryžiaus kristalai ir žmonės gaivinasi Paryžiaus kavinėje. Jugoslavijos paviljone gausu drabužių, portfelių. Suomiai vilioja publiką savo kilimais, indais. Puošnūs metalo indai Korėjos paviljone. Ispanų skyriuje gausu religinio meno, tapybos, baldų. Lenkai pridėję lagaminų, gėrimų, kumpių, net ir nušauti zuikiai kabo — juk jie ir skanesni kai pastovi.

"Iš dangaus" bėganti vandens srovė

Kitoj vietoj jau linguoja išstatyti Kalėdų seniai. Ameri-

IŠ ILLINOIS DAUGIAU IMS Į KARIUOMENĘ

Rugpiūčio mėnesį iš Illinois valstybės bus pašaukta į kariuomenę 567 vyrai vieton anksčiau numatytų 350. Metinė Illinois kvota kariuomenėn imamų vyrų padidinama iš 8,000 į 13,000.

GAUSŪS PROTESTAI DĖL AUTOMATINIŲ SKALBYKLŲ

Šimtai moterų telefonuoja į Chicagos rotušę, reikšdami protestus dėl numatytų sunkumų automatinėms skalbykloms, kurios dėl to dabar užsidarė.

IEŠKO SKIEPŲ NUO HEPATITIS

Illinois Medikų sąjunga pavedė trims daktarams: J. D. Boggs, I. W. McLean, ir W. Rightsel ieškoti skiepų prieš hepatitis. Šiems mokslininkams pasiseko išskirti ir atpažinti virusus, sukeliančius tą ligą.

Atidėta mirtis

Italų laikraščiai kartą paskelbė, kad miręs rašytojas D'Annunzio.

Rašytojas, paskaitęs tokią žinią, išsiuntinėjo laikraščiams pranešimą:

"D'Annunzio mirtis atidėtai vėlesniam laikui".

— Jei turi pakankamai stiprų ir patvarų norą įsigyti išminties, pasidarysi išmintingas. **—O. S. Marden**

IŠ ARTI IR TOLI

J. A. VALSTYBĖSE

— **Kunigunda ir Pranas Keblinskai** atostogų metu važinėjo Vermonte, aplankė Sherburne garsųjį Amerikos muzėjų prie Burlingtono, gerėjosi žaliaisiais kalnais ir didžiuoju Champlain ežeru. Buvo nuvykę ir Kanadon — Montrealin. Čia matė ant karališkojo kalno didžiąją Šv. Juozapo baziliką, kurią per metus aplanko trys milijonai žmonių. Meldėsi prie karsto tėvo Andriejaus, įsteigusio šią baziliką 1904 m.

Džiaugėsi puikia Aušros Vartų Marijos lietuvių bažnyčia ir Nekalto Prasidėjimo seselių nuoširdumu bei stilingais vienuolyno namais su gražia lietuviška koplytėle. Čia mokosi keliasdešimts vaikučių, kurių tarpe ir keletas negriukų.

KANADOJ

— **Dunville, Ont.** Čia nuo 1939 m. gyvena lietuvių ūkininkų Daubarių šeima. Praėjusiais metais pats gaspadorius pasimirė. Liko jo našlė ir sūnus Pranas Daubaris. Jis verčiasi pieno ūkiu. Bet jis yra laimingas, kad savo žemėje turi natūralinį gazą (dujas). Jam ne tik nieko nereikia mokėti, bet jam dar primoka. Pranas Daubaris valdo per 200 akrų žemės, laiko daug karvių ir kitų ūkiui reikalingų gyvulių. Kadangi Dunville plečiasi ir sparčiai auga, tai atsirado daug norinčių pirkti iš jo atskirus skly pus ir statyti vasarnamius. Ūkis yra prie pat Erie ežero kranto. Čia yra puiki maudymosi ir žvejojimo vieta.

Bet nėra žmogaus be bėdų. Taip ir su mūsų gero ūkininko bėdomis. Skundžiasi, kad sunku gauti į ūkį gyvenimo draugę, nes merginos labai nenoriai eina ūkininkauti arba nors šeimininkauti. O mūsų geram ūkininkui Pranui Daubariui tokia šeimininkė yra būtinai reikalinga, nes jis kol kas gyvena su savo sena motinėle. Pr. Daubario viena sesuo gyvena Toronte ir yra ištekėjusi, o kita sesuo yra vienuolė ir gyvena Amerikoje.

— **Selkirk, Ont.** Čia jau keli metai gana sėkmingai ūkininkauja Bronius Alseskis. Tai tikras ir užsispyręs žemaitis, prisirišęs prie žemės ir tą meilę ūkiui yra paveldėjęs iš bočių-prabočių... Jis taip gi turi apie 100 akrų ūkį, gana gerus strobesius, augina gyvulius; jis kol kas vis dar dirba plieno kompanijoje Hamiltone, nes reikia prasigyventi ir gerai įsikurti. Jis turi daug prietelių, todėl svečių pas jį vasaros metu labai daug. Yra taipgi ir visarotojų, o šeštadieniais ir sekmadieniais pilna žvejotojų.

— **Toronto, Ont.** Serga senatve Barbora Girniūtė-Treigienė, kuri jau eina 94 metus. Ar nebus tai pati seniausia amžiumi iš naujųjų ateivių. Br. Treigienė yra kilusi iš Osupių kaimo, Marijampolės vals., ir apskrities. Treigienė pagimdė 13 vaikų, iš kurių daugelis mirė maži, o vienas sūnus jau būdamas studentu mirė per nelaimę Maskvoj. Dabar gyvųjų tarpe yra 5: 3 sūnūs ir 2 dukterys; dvi jos dukterys gyvena Kanadoje — Magdalena Barčiauskienė ir Albina Štuopienė, o taipgi ir du sūnūs — Vincas ir Sergijus. Treigiai yra įsikūrę ir gerai gyvena Kanadoje. Tik vienas vyr. sūnus yra likęs Lietuvoje ir gyvena Suv. Kalvarijoje. Turėdama tokį didelį skaičių savo vaikų arti savęs, ji nors tiek turi džiaugsmo, kad jie ją lanko ir guodžia.

Paskutinėmis dienomis jos sveikata kiek pablogėjo ir teko paguldyti ligoninėn. Yra reikalingas senutei dirbtinis kvepavimas.

— **Rodney, Ont.** Liepos 16 d. netoli Rodney miestelio Preikšaičio gojelyje įvyko pirmoji š. metais tabako augintojų gegužinė, kurion atvyko apie 50 ma šinų su svečiais. Ypač malonu buvo matyti gausiai atvykusius mūsų mažuosius — prieauglį, kurie tikrai gražiai žaidė ir džiaugėsi kartu su tėvais. Gegužinė davė truputį pelno LB apylinkei. Buvo gražu ir jauku. **(Kl. G.)**

PARAMA "DRAUGUI"

"Draugo" spaudos reikalams atsiuntė šie asmenys:

Kun. Antanas Sabas	$25.00
Vilniaus Kr. Liet. S-gos St. Catharines Skyr.	10.00
M. Šnapštys	5.00
J. Augaitis	5.00
A. Kadauskas	5.00
S. Petraitis	5.00
A. Polianski	5.00
P. V. Raulinaitis	3.00
O. Motiekaitis	2.00
J. Žadeikis	2.00
S. Siaurusaitis	2.00
C. Cogianello	1.00
J. S.	1.00

Ačiū spaudos bičiuliams.

"Draugo" Administracija

AUKOS UŽ KALENDORIŲ

Už "Draugo" kalendorių atsiuntė šie asmenys:

M. Kacevičius	$2.00
S. Juozapavičius	2.00
V. Mačiulis	1.00
A. Rudaitis	1.00
A. Dagilis	1.00
J. Mockevičius	1.00
K. Arnastauskaite	1.00
J. Orentas	1.00
K. Gudauskas	1.00
W. Kelesky	1.00
S. Gadeikis	1.00
O. Burba	1.00

Ačiū spaudos rėmėjams.

"Draugo" Administracija

KLIŠIŲ GAMINIMO MAŠINAI ĮSIGYTI AUKOJO:

T. Aleliūnas	$2.00
A. Vambutas	1.00

Ačiū spaudos bičiuliams.

"Draugo" Administracija

Kam prisieina parašyti ar pasakyti vieną kitą sakinį angliškai, tas labai vertingą pagalbą ras

Viliaus Pėteraičio

LIETUVIŠKAI ANGLIŠKAME ŽODYNE

Šis žodynas yra vertingas tuo, kad jis turi labai tikslius lietuvių kalbos atitikmenis angliškiems žodžiams. Jis nieko nesuklaidins netiksliomis prasmėmis.

Taip pat visi tie, kurie nori išmokti lietuviškai ar paskaityti modernias lietuviškas knygas, šiame žodyne ras labai tikslią lietuviškų žodžių prasmę angliškai, kas darbą padaro įmanomu.

Lithuanian-English Dictionary

II laida 1960 m. Išleido Liet. Knygos Klubas. XV 586 psl. Kietai įrištas. Kainuoja 7 dol.

Užsakymus su pinigais siuskite:

"DRAUGAS"

4545 West 63rd Street

CHICAGO 29, ILL.

Kviečiame Jus dalyvauti Leo XIII K. of C.

METINIAME PIKNIKE

Šeštadienį, liepos mėn. 29 d., 1961 m.

VYTAUTO DARŽE, 4200 West 115th Street

DOVANOS (DOOR PRIZES) — MUZIKA

Įėjimas $1.00. Vaikams iki 14 m. nemokamai.