THE LIBRARY OF CONGRESS GRATIS
REFERENCE DEPARTMENT
SERIALS DIVISION
WASHINGTON 25, D. C.

DRAUGAS

THE LITHUANIAN WORLD-WIDE DAILY

LAISVOJO PASAULIO LIETUVIŲ DIENRAŠTIS

4545 WEST 63RD STREET CHICAGO 29, ILLINOIS
TELEPHONE: LUDLOW 5-9500

VOL. XLV | Price 10¢ | KETVIRTADIENIS, SPALIO (OCTOBER) 26, 1961 | Kaina 10 c. | Nr. 252

JAV TANKAI SUTELKTI PRIE BERLYNO PASIENIO

Šešias valandas truko aliarmas Vakarų Berlyne

BERLYNAS. — Jungtinės Amerikos Valstybės vakar protestavo Sovietų Sąjungai, kad Rytų Berlyno vokiečių komunistų policininkai sulaikė amerikiečius pareigūnus, vykstančius į padalintąjį miestą. Pagal keturių didžiųjų valstybių — Amerikos, Britanijos, Prancūzijos ir Sovietų Sąjungos — sutartį, amerikiečiai kariniai policininkai, kareiviai ir tarnauja karinėse įstaigose Vakarų Berlyne gali laisvai vykti į Rytų Berlyną.

Jungtinės Amerikos Valstybės paprašė savo civilių asmenų neiti į Rytų Berlyną, kol bus išspręstas šis klausimas.

Trys džypai, kuriuose buvo Jungtinių Amerikos Valstybių kariniai policininkai, vakar palydėjo į Rytų Berlyną amerikičių automobilį, vežusį du civilius, kuriuos pirmiau sulaikė Rytų vokiečių pasienio sargybiniai.

Amerikiečiai buvo saugomi 10 tankų ir dviejų šarvuočių prie Vakarų pasienio. Komunistai nesulaikė amerikiečių lydimo automobilio į rytinį Berlyno sektorių. Jis sugrįžo po trijų minučių.

Jungtinės Amerikos Valstybės dramatiškai parodė, jog jos pasiryžusios ginti vakariečių teises laisvai keliauti abiejuose Berlyno sektoriuose.

Kariai su durtuvais

BERLYNAS. — 6,500 JAV kareivių vakar buvo šešias valandas aliarmo stovyje, kovojant dėl amerikiečių teisių įžengti į Rytų Berlyną.

Armija buvo pasiuntusi kartą kareivius su durtuvais į Rytų Berlyną apsaugoti amerikiečių civilių teises nueiti į rytinį sektorių. Vėliau Rytų vokiečiai grąžino atgal du JAV turistinius autobusus ir niekas dėl to neprotestavo.

Nori išgriauti Rytų-Vakarų Berlyno sieną. Pasikalbėjęs 50 minučių su prezidentu Kennedy, Vakarų Vokietijos ambasadorius Wilhelm Grewe, apsuptas korespondentų, išėjus jam iš Baltųjų Rūmų. Grewe pareiškė, kad jo kraštas įsitikinęs, jog sąjungininkai privalėtų paspausti rusus nugriauti sieną tarp Rytų ir Vakarų Berlyno bet kuriose derybose su Sovietų Sąjunga. (UPI)

NAUJAUSIOS ŽINIOS

— **Prezidentas Kennedy** vakar pareiškė, kad JAV dviejų mėnesių laikotarpyje Meksikos druskos kasykloje išbandys atomą po žeme taikos reikalams. Šis atomo sprogdinimas nesukels nuodų. Jis kviečia stebėtojais visus Jungtinių Tautų narius, korespondentus ir mokslininkus.

— **Maskvoje vakar sovietų komunistų partijos suvažiavime** daugiau kaip 12 kalbėtojų tęsė seną pasaką, užpuldami buvusį premjerą Malenkovą, buvusį už sienio reikalų ministerį Molotovą, buvusį prezidentą Vorošilovą ir Kaganovičių. Pasak politinių stebėtojų išsireiškimų, jie būsią išmesti iš Sovietų Sąjungos komunistų partijos.

— **Indijos premjeras Nehru** sekantį mėnesį vizituos Meksiką ir Jungtines Amerikos Valstybes.

— **Sovietų Sąjungos užsienio reikalų ministeris Gromyko** vakar komunistų partijos suvažiavime Maskvoje pareiškė, kad jo vyriausybė darys pastangų išspręsti Berlyno klausimą.

— **Sovietų Sąjunga** vakar vėl išsprogdino atominę bombą.

Siūlo specialius dalinius Pietų Amerikai ginti nuo komunizmo

Keliama mintis, kad reikėtų suorganizuoti specialų Didžiosios Pan-Amerikos legioną

MIUNCHENAS, Vokietija. — Čia leidžiamas antibolševikinio bloko žurnalas "ABN Correspondence" įsidėjo Tarpamerikinės Konfederacijos Kontinento Gynybai generalinio sekretoriaus Jorge Prieto Laurens straipsnį, kuriame jis kelia mintį, kad reikėtų suorganizuoti specialų Didžiosios Pan-Amerikos legioną, sudarytą iš 20-ties tautų savanorių, jų tarpe iš veteranų, buvusių karių ir visų kitų, kurie yra pasiryžę pasipriešinti agresyviajam Kubos komunizmui ir jo sąjungininkams Rusijos bei Kinijos komunistams.

Laurens kelia mintį, kad Amerikos Valstybių organizacija privalo turėti savo stiprią karinę jėgą, kaip kad Atlanto Sutarties organizacija (Nato) turi Europoje. "Deja, — rašo jis toliau, — iki šio laiko ta Amerikos Valstybių organizacija tik ryžosi pasiųsti savo misiją patirti, ar Domininkonų Respublikoje dar yra diktatūra, bet tai organizacijai atrodė pritinkamu dalyku ignoruoti žiaurią ir kruviną tironiją Kuboje, pilnai remiamą Rusijos ir Kinijos".

Pagaliau gen. sekr. Laurens apgailestauja, kad akivaizdoje tokios grėsmės pasaulyje, yra toks visuotinas indiferentiškumas. "Tik katalikų Bažnyčia ir katalikų dvasiškija atsiliepė vieningai, organizuotai, studijuodama socialines, ekonomines ir politines problemas, kad galėtų sutikti pavojų, kuris kasdien sunkiau užgula mus visus drauge ir kiekvieną atskirai", — baigia jis savo straipsnį.

KUBOJE DAUG KANKINIŲ

Atgyja pirmųjų krikščionių dvasia

NEW YORKAS. — "Tegyvuoja Kristus Karalius" — tokį kankinių šauksmą vėl nutildo tirono leidžiamos kulkos Kuboje. Taip skelbia buvęs Kubos laikraščio "Noticias Catolicas" bendradarbis Jorge Bez-Chabebe, dabar pasiekęs JAV. Kaip tokį kankinių pavyzdį jis mini egzekuciją dviejų katalikų vadų: Alberto Tapia Ruano, 20 m., ir Virgilio Campaneira, 22 metų.

Kuboje iš katalikų atimta 350 mokyklų ir kolegijų, 2 universitetai, 81 labdaros ir socialinės tarnybos įstaiga. Iš Kubos ištremta vienas vyskupas, 598 kunigai, 970 vienuolių broliukų ir 2,401 seselė. Dabar Kuboje tepaliko 125 kunigai, kurie turi aptarnauti 525 parapijas su 5,000,000 tikinčiųjų.

Veiklesni katalikai studentai pašalinti iš universitetų ir veiklesni katalikai darbininkai išbraukti iš darbo unijų. Kuboje tikėjimas vistiek pasilieka stiprus. Ten jau buvo gražiai išplėstas katalikų veikimas. Keturių katalikų akcijos šakų: vyrų, moterų, mergaičių ir jaunuolių — jau buvo susidarę 624 skyriai su 25,000 narių. Veikė Kolumbo vyčiai, Šv. Vincento a Paulo draugija, mokytojų ir profesionalų sąjungos. Keturiose Kubos diecezijose parapijų misijų organizacijų nariai paruošė šv. Komunijai 160,000 vaikų.

Net ir Castro tironijos metu Kubos katalikai pasirodė pajėgūs, pvz. 1959 metų lapkričio mėnesį Havanoje į masinį religinį parengimą susirinkdami net iki milijono žmonių, kada Castro neįstengė nei pusės tokių minių sutraukti.

Satelitas susekė raketą

CAPE CANAVERAL, Fla. — Satelitas Midas IV, paleistas su 350 milijonų vario adatėlių į tolimąsias erdves, praėjusį šeštadienį, vakar davė signalą per dvi minutes, paleidus JAV raketą Titan.

— **Jungtinių Tautų** politinis komitetas vakar nubalsavo tuojau svarstyti rezoliuciją, kad Sovietų Sąjunga nebandytų 50 megatonų atominę bombą, kurią Chruščevas ketina išsprogdinti šio mėnesio gale. Politinio komiteto posėdis truko 3 valandas ir buvęs audringas, nes komunistų blokas nenorėjo šios rezoliucijos svarstyti.

— **J. T. politinis komitetas** 50 balsų (prieš 20, susilaikant 22) nutarė svarstyti rezoliuciją, prašančią Sovietų Sąjungos nesprogdinti 50 megatonų atomines bombas.

— **Ghana** prašė svarstyti ar reikėtų pašalinti Pietų Afrikos Respubliką iš Jungtinių Tautų dėl jos rasinės politikos.

KUBAI GRESIA BADAS

NEW YORKAS. — Buvęs Villanuevos universiteto Havanoje profesorius E. A. McCarthy pareiškė, kad Kubai yra bado pavojus, nes beveik visi pajėgesni ūkinio gyvenimo organizatoriai yra arba kalėjime, arba tremtyje. Jis įspėja, kad visai Pietų Amerikai gresia komunizmo pavojus, ir 10 metų laikotarpyje ji galinti pasidaryti raudona, jeigu JAV vyriausybė neišvystys efektyvios programos.

● **Smarkus žemės drebėjimas** spalio 24 dieną sukrėtė rytinę Čilę.

— **Jungtinės Amerikos Valstybės** žengia link artimesnių ekonominių santykių su Ispanija, pareiškė komercijos sekretorius Luther Hodges.

GEN. GURSEL VADOVAUS TURKIJAI

Politiniai vadai nusilenkė armijos spaudimui

ANKARA, Turkija. — Turkų politiniai vadai užvakar nulenkė galvas kariniam spaudimui ir sutiko sudaryti nepaprastą tautinio fronto vyriausybę su gen. Cemal Gursel, kuris bus prezidentas.

Keturių partijų vadai, beveik po 18 valandų derybų sutarė sudaryti vyriausybę, nes kariškiai pagrasė nauju kariuomenės perversmu.

Aplenkdamas karinę tarybą, kuri valdė Turkiją nuvertus premjero Adnan Menderes prieš 17 mėnesių, armijos generalinis štabas, vadovaujamas gen. Cedvet Sunay, nustatė datą partijoms įsijungti į koalicinę vyriausybę.

Armijos vadai grasė sudaryti naują karinę vyriausybę, jei partijos nepasirašys aštuonių punktų protokolo, sutikdamos, kad gen. Gursel būtų prezidentas. Gen. Gursel vadovavo karinei tarybai per paskutinius septyniolika mėnesių.

Reikalavo nekeisti įstatymų

Kariškiai taipgi pareikalavo pažado nekeisti įstatymų, išleistų tarybos, ir Menderes režimo vadams, dabar esantiems kalėjime, nesuteikti amnestijos.

Turkijoje visuotini rinkimai buvo spalio 15 dieną, bet nė viena partija neišėjo balsavimuose pajėgi sudaryti vienos partijos vyriausybę.

Turkijos parlamentas vakar susirinko. Gursel ir kiti tarybos nariai pasitraukia iš armijos ir jie įsijungia į senatą kaip blokai.

Ismet Inonu, 78 metų, buvęs prezidentas ir liaudies respublikonų partijos vadas, kurį rinkimuose rėmė armija, pareiškė: "Esu patenkintas susirinkimu. Jaučiu, kad atliktas geras darbas. Visi skirtumai išspręsti."

RAUDONIEJI SIUNČIA KARIUOMENĘ Į PIETŲ VIETNAMĄ

SAIGONAS, Pietų Vietnamas. — Pietų Vietnamas užvakar apkaltino Šiaurės Vietnamo komunistus, kad jie siunčia šimtus kareivių rytinio Laoso keliais į provakarietišką kraštą "vykdyti teroro, priešvalstybinės veiklos ir atlikti tiesioginę agresiją".

Prezidentas Ngo Dinh Diem vyriausybė atskleidė savo kaltinimus, pateikdamas juos Tarp tautinės Kontrolės komisijai.

Pietų vietnamiečių žygis nuties teisinį pagrindą Jungtinėms Amerikos Valstybėms pasiųsti karinius dalinius į Pietų Vietnamą. Tarp vietnamiečių didėjančios nuotaikos, kad Amerika įsikištų į jų krašto reikalus.

Gen. Maxwell D. Taylor, prezidento Kennedy specialus karinis patarėjas, susipažįstąs su Pietų Vietnamo būkle, pateiks piatų pranešimą prezidentui Kennedy. Bet neaišku, ar Taylor siūlys panaudoti JAV kareivius kovoje prieš didėjančią komunistų Viet Kong partizanų grėsmę.

Gen. Taylor misijos nariai žino, kad Pietų vietnamiečių kaltinimai, pateikti kontrolės komisijai, yra teisingi.

1,840 reguliarių Šiaurės Vietnamo kareivių nužygiavo iš šiaurės į pietus rytinio Laoso keliu. Dauguma rytinio Laoso sričių yra prokomunisto Pathet Lao dalinių kontrolėje.

— **Japonija** įsakė visiems savo gyventojams negerti lietaus vandens ir visą maistą nuplauti prieš valgant, nes yra pavojus apsinuodyti nuo atominių kritulių.

KALENDORIUS

Spalio 26 d.: šv. Evaristas, šv. Zeferinas, Gailutis.

Spalio 27 d.: šv. Florencijus, Ramojus.

ORAS

Oro biuras praneša: Chicagoje ir jos apylinkėje šiandien — saulėta, apie 50 laipsnių; rytoj — giedra, šilčiau.

Saulė teka 7:15, leidžias 5:55.

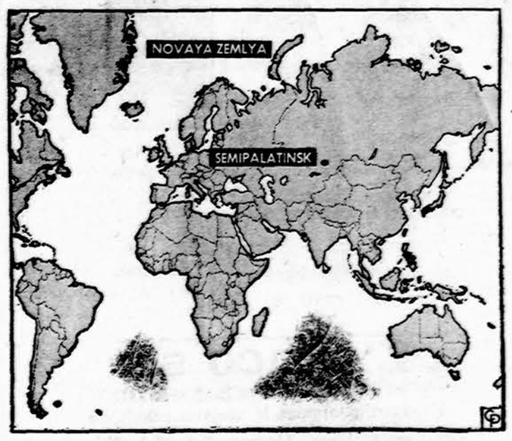

Žemėlapyje parodyta sala Novaja Zemlia (Naujoji Žemė) arktyje, virš kurios Sovietų Sąjunga išbandė milžinišką atominę bombą. Daug kitų atominių bandymų buvo atlikta netoli Semipalatinski miesto, toli į pietus. (C.P.)

J. T. yra pasaulio opinijos kalvė

JUNGTINĖS TAUTOS IR PABALTIJO VALSTYBĖS

JUNGTINĖS TAUTOS. — Dabar, kai ši tarptautinė organizacija mini savo šešiolikos metų gyvavimo sukaktį, ir kai vis daugiau ir daugiau Afrikos ir Azijos tautų ateina į jos narių tarpą, pravartu pažvelgti, ką Jungtinės Tautos yra davusios Rytinės, Centro Europos ir kitiems kraštams, kurie yra komunistų dominuojami ir čia dabar neatstovaujami

SALOMĖJA NARKĖLIŪNAITĖ

Mūsų speciali korespondentė Jungtinėse Tautose

Dažnai girdisi balsų, kad, nežiūrint to didžiulio iškalbingumo ir triukšmo, kuris retkarčiais pasigirsta JT posėdžių salėse už žmogaus teises, ši tarptautinė organizacija pamažu pradeda prarasti žmonijos pasitikėjimą dėl to, kad ji nėra parodžiusi tuo klausimu pakankamo susidomėjimo.

Domėjosi, bet neveikė

Tokie kaltinimai atrodytų vienašališki, bent pastarųjų dešimties metų laikotarpyje stebint JT veiklą. Per savo šešiolikos metų veiklą Jungtinės Tautos domėjosi viskuo, kas buvo jos padalinių sesijų darbotvarkėje; darė, kas buvo įmanoma.

Galima būtų jas kaltinti dėl neveiklos, bet, metant tokį kaltinimą, lygiagrečiai reikėtų ir paieškoti priežasčių, kodėl Jungtinės Tautos nenuveikė, ko iš jų buvo norėta, ar kodėl neįvykdė, kas buvo nutarta įvykdyti.

Laisvajame pasaulyje, o ypač Amerikoje esantieji sovietų dominuojamų kraštų žmonės tikėjosi iš Jungtinių Tautų, kad jos, panašiai kaip likviduoja "vakarietinį kolonializmą", ims likviduoti ir "sovietinį". Nusivilimo atsirado, kai taip nebuvo.

Nusivylimai kaskart didėjo, kai paaiškėdavo, kad ta tarptautinė organizacija yra bejėgė įvykdyti ir pačios savo nutarimus, kai nesulaukia bendra darbiavimo. Čia kaip konkretus pavyzdys gali būti Vengrijos atvejas. 1956 m. Jungtinės Tautos turėjo susirėmimų su dviem valstybių grupėm ir laimėjo tik tada, kai jos savanoriškai paklausė.

Britai, prancūzai ir žydai pakluso JT ir užbaigė savo invaziją į Egiptą Suezo krizės metu, o Sovietų Sąjunga nepaklausė ir ne tik neišvedė savo kariuomenės iš Vengrijos, bet nei neįleido JT atstovų į Vengriją padėčiai ištirti ir neįvykdė visų kitų Jungtinių Tautų tuo reikalu priimtų rezoliucijų, kurių jau, turbūt, susidarė per tuzinas.

Tasai Vengrijos klausimas dar vis tebėra JT darbotvarkėje. Jisai bus ir šiemet diskutuojamas. Tik vėl neaišku, kokie bus tų diskusijų rezultatai.

Panašiai ir Tibeto klausimu. Kinijos komunistai kaltinami dėl genocido Tibete. Ar jie paklausys JT nutarimų, ir ar jų paisys, ypač dar, kad net ne nariai Jungtinių Tautų, o jais norėtų būti?

Pabaltijo klausimas

Ne sykį ir ne vienas diplomatas, čia per šešiolika metų yra minėjęs Pabaltijo ir kitų Rytų ir Centro Europos tautų likimą II Pas. karo metu ir po jo.

Įvairiais atvejais čia buvo minėtas ir Lietuvos vardas, kartu su kitų Pabaltijo respublikų, ar tai įrodinėjant Sovietų Sąjungos sutarčių laužymą, ar imperialistinius kėslus, ar pagaliau žmogaus teisių pažeidimą. Ne vienas kėlė reikalą tų respublikų klausimą iškelti ir tarptautinėje arenoje. Bet taip visa tai ir praėjo. Niekas tokio klausimo į darbotvarkę neįnešė ir Jungtinės Tautos tokio klausimo negalėjo svarstyti.

(Nukelta į 6 psl.)

Iš Ateitininkų gyvenimo

Red. JONAS KARPAVIČIUS, 6538 S. Western Ave.
Chicago 29, Illinois. PR 8-3684

ATEINANČIAI VASARAI STOVYKLAS BEPLANUOJANT

Kiekvieną rimtą darbą pradedama planuoti iš anksto. Reikia manyti, stovyklų rengėjai jas pradeda planuoti prieš metus. Jiems pagelbint, čia ir norima tuo reikalu pasisakyti.

Lietuvių tėvų svajonė, kad jų vaikas būtų kuklus, mandagus, darbštus, religingas, patriotas. Jie ieško priemonių tas vaiko savybes išvystyti. Nors stovyklos rengiamos toli nuo didžiojo lietuvių centro (Chicagos), kuris duoda didįjį stovyklautojų skaičių, ir daug atseina kelionė; nors stovyklose išlaikymo mokestis brangokas (ypač turintiems kelis vaikus), nors trumpalaikė stovykla nedaug tejsten gia padaryti norimos įtakos, tačiau tėvų pasiųstų vaikų gausūs būriai suplaukia į stovyklas. Mat tėvai nori išplėšti vaiką iš gatvės ir nors porai savaičių atiduoti į lietuvišką aplinką, kur jie įprastų lietuviškai šnekėti, rašyti (tėvams berašydami laiškus) ir skaityti jų paramą šytus. Išmoktų gražių lietuviškų dainelių ir jas dainuotų namie. Sužinotų savo tautos praeitį ir ją pamiltų.

Tėvai vyresniuosius savo vaikus šnekina į tokias stovyklas vykti be aukščiau suminėtų motyvų turėdami dar ir kitus: tegu jaunuolis save patikrina, ar užtenkamai turi žinių apie lietuviškus reikalus, apie Lietuvą. Ar dar jis moka lietuviškai galvoti ir atjausti tautos reikalus. Jei to trūksta, tėvai galvoja, gal kitų užnis uždegs irjo vaiko širdužę lietuviškiems reikalams. Ir dar tėvai turi slaptą mintį: tegu susipažįsta su lietuvišku jaunimu. Kai ruošis vesti, gal ši pažintis padės sudaryti lietuvišką šeimos židinį, nuo ko priklauso tautos ateitis ir jų vaiko gyvenimo laimė. Trumpai tariant, į stovyklas sudedama labai daug vilčių.

(Kitą ketvirtadienį bus apie stovyklų pavojus).

P. Kryželiūnas

A. A. STUD. JURGĮ KRASNICKĄ PRISIMINUS

Gyvenimo ratas greitai sukasi. Tik trumpai akimirkai mums švystelėjo a. a. Jurgio asmuo. Prieš 39 metus į jį daug vilčių dėjo ateitininkai ir katalikiškoji Lietuvos visuomenė. Netikėtai ir staigiai jo gyvenimas buvo nutrauktas. 1922 m. spalio 25 d. vakaras buvo apsiniaukęs, skaisčios snaigės skraidė prie Atesnykų ežerėlio. Dviejų jaunuolių siluetai atsispindėjo vandeny. Šūvio aidas nutraukė tylos audinį, o kilnusis jaunuolis sukniubo prie ežero. Nutilo širdis, kuri taip karštai stengėsi visa atnaujinti Kristuje, kovoti už gėrį šioje žemėje, skleisti šviesos spindulius. Jo gyvenimas tebuvo tik pradėjęs skleistis puikiu žiedu, nes tų metų gegužės 7 d. buvo atšventęs 20 metų gimtadienį.

Nuo to vakaro praėjo daug įvykių, jo idėjos draugams daug teko išgyventi, bet a. a. Jurgio atminimas jų niekada neapleidžia. Niekada jie negali užmiršti Voroneže pasikeistų žodžių, Marijampolėje — diskusijų pasivaikščiojimų metu, Muensteryje — kurtų gražių planų ateičiai.

Pranas Krutulis

KRISTAUS KARALIAUS ŠVENTĖ

Spalio 29 d., ateinantį sekmadienį, Chicagos ateitininkų sendraugių skyrius ruošia Kristaus Karaliaus šventę. Šventė prasidės 11 val. pamaldomis. Šventėje maloniai sutiko dalyvauti ir pamaldoms vadovauti J. E. vyskupas V. Brizgys. Po pamaldų įvyks Kristaus Karaliaus šventės proga akademija, kurioje kalbės prel. M. Krupavičius, vienas pirmųjų ateitininkų. Šventėje dalyvauja ir Chicagos Vyrų choras, Fausto Strolios diriguojamas.

Kviečiame šventėje dalyvauti visus Chicagos ir apylinkių ateitininkus: jaunučius, moksleivius, studentus, sendraugius, jų artimuosius ir draugus.

Dalyvaujantieji turės progos organizuotai pareikšti savo ištikimybę ir meilę Kristui šv. mišių metu pakviesdami Jį į savo širdį, susijungdami su Juo šv. Komunijoje. Išpažintis galima atlikti iš vakaro 7 val. Tėvų Jėzuitų koplyčioje.

Valdyba

NAUJOJI MAS CENTRO VALDYBA

Naują Moksleivių Ateitininkų sąjungos centro valdybą sudaro: Kun. dr. I. Urbonas, dvasios vadas; Jonas Račkauskas — pirmininkas; Birutė Miniataitė — I vicepirmininkė, jaunučių reikalams; Kęstutis Bagdonas — II vicepirmininkas, stovyklų ir kursų reikalams, Danutė Kraučeliūnaitė — korespondencijų sekretorė; Zina Jūrėnaitė — protokolų sekretorė; Vita Čerškutė — iždininkė; Algis Norvilas — užsienių reikalų vedėjas.

MAS centro valdyba primena visoms kuopoms prisistatyti centro valdybai nevėliau lapkričio 1 d.

SAS URBANOJE

Urbanos draugovė pradėjo naujus organizacinio darbo metus rugsėjo 19, išsirinkdama valdybą: Stasys Ripskis — pirmininkas, Jonas Zubinas — sekretorius, Zenonas Stasiulis — iždininkas. Sekančiame susirinkime, spalio 11, susitelkėme ties tėvo McCabe straipsniu "Studento vaidmuo Bažnyčioje", tilpusiu 1960 metų lapkričio mėnesio "Ateityje", kaipo savotišku įvadu SAS 1961—62 metų studijinei temai — "Studentas Bažnyčioje šiandien". Diskusijas pravedė Stasys Rudys. Sustota ilgiau ties kilusiu, ar McCabe inteligento sąvoka sutinka su ateitininkiškąja, nes susidarė įspūdis, jog McCabe gana siaurai apriboja inteligento funkciją Bažnyčioje: "būti Bažnyčios akimis ir ausimis". Dalyvavimą savo laikų visuomeniniamę, politiniame ir akademiniame gyvenime liudininko Kristui ir Bažnyčiai vaidmenyje yra reikalingas, jei Bažnyčia mes laikome ne antraeiliu dalyku.

Prieita išvados ,kad konflikto nėra, tačiau ateitininkiškoji inteligento sąvoka yra platesnė už McCabe, uždedama pasauliečiui didesnė tiesioginė atsakomybė už savo laikus. Taip pat iškelta McCabe ypač pabrėžiama problema: kunigų ir pasauliečių skirtingas išsilavinimas, atveriąs tam tikrą prarają Bažnyčios gyvenime — pasauliečio inteligento pareiga yra ieškoti būdų ją užpildyti, nes tik tada bus įmanoma realizuotis pilnam Bažnyčios hierarchijos ir tikinčiųjų bendradarbiavimui, kuris siekia šių dienų pasaulyje tikrai gyventi.

KORP! GIEDROS VALDYBA

Korp! Giedra savo spalio mėnesio susirinkime išrinko naują valdybą: Rita Žukauskaitė — pirmininkė, Zina Jurėnaitė — vicepirmininkė, Dalė Šantaraitė— iždininkė, Palmira Petrauskaitė — sekretorė. Korp! Giedros valdybos adresas yra:

Palmira Petrauskaitė,
Mundelein College
6363 No. Sheridan Rd.
Chicago 40, Ilinois.

MARQUETTE PARKAS

Pr. Dielininkaičio kuopos moksleivių ateitininkų ir jaunučių tėvų susirinkime, įvykusiame 1961 m. rugsėjo 30 d., buvo išrinktas naujas Tėvų—Rėmėjų komitetas. Komiteto nariai pasiskirstė pareigomis: pirmininkė A. Rimkienė, vice-pirmininkas J. Valaitis, jaunučių reikalų tvarkytoja T. Alenskienė, kasininkas L. Valančius ir sekretorė B. Beleškienė.

B. B.

PAVIENIAI GYVENANTIEMS SENDRAUGIAMS

Sendraugių centrinio skyriaus valdyba, susirinkusi posėdžio, pasiuntė pavieniai gyvenantiems ir skyriaus valdyboje užsiregistravusiems sendraugiams aplinkraštį, painformavo narius apie ateitininkų vyr. organu rinkimų tvarką ir užregistravo Vyr. Rinkimų komisijoj.

Skyriaus nariai, kurie yra pakeitę savo gyvenamą vietą, turėtų pranešti savo dabartinį adresą tiesiog Vyr. Rinkimų komisijai adresu: C. Surdokas, 5315 Lothian Rd., Baltimore 12,

(Nukelta į 6 psl.)

Allen Litghner, valstybės departamento misijos Berlyne pirmininkas, buvo išgelbėtas kartu su savo žmona iš Rytų Berlyno policijos nagų. Devyni JAV kariniai policininkai su šautuvais ir durtuvais nužygiavo 80 jardų į Rytų Berlyną ir privertė paleisti Lightnerį ir jo žmoną. (UPI)

DRAUGAS

THE LITHUANIAN WORLD-WIDE DAILY

4545 WEST 63rd ST., CHICAGO 29, ILL., Tel. LUdlow 5-9500

Second Class Postage paid at Chicago, Illinois. Published daily except Sundays, days after Christmas and Easter by the Lithuanian Catholic Press Society.

Subscription rates: $13.00 per year in Chicago, Cicero and Foreign. $11.00 per year outside of Chicago and in Canada.

Prenumerata:	Metams	½ metų	3 mėn.	1 mėn.
Chicagoj, Cicero ir užsienyje	$13.00	$7.00	$4.00	$1.75
JAV ir Kanadoj	$11.00	$6.00	$3.50	$1.50

• Redakcija straipsnius taiso savo nuožiūra. Nesunaudotų straipsnių nesaugo, juos grąžina tik iš anksto susitarus. Redakcija už skelbimų turinį neatsako. Skelbimų kainos prisiunčiamos, gavus prašymus.

• Redakcija dirba kasdien 8:30 — 5:00, šeštadieniais — 8:30 — 12:00.

• Administracija dirba kasdien 8:30 — 5:30, šeštadienias — 8:30 — 12:00.

Ofiso HE 4-1414. Rezid. RE 7-6867
DR. B. GAIŽIŪNAS
GYDYTOJAS IR CHIRURGAS
Specialybė akušerija ir moterų ligos
2454 West 71st Street
(71-os ir Campbell Ave. kampas)
Val.: kasdien 1—3 ir 6—8 val. vak.
Šeštadieniais 1-4 p. p.
Trečiadieniais uždaryta

DR. G. SERNER
LIETUVIS AKIŲ GYDYTOJAS
756 West 35th Street

TEL. YArds 7-1829
Pritaiko Akinius
Kreivas Akis
Ištaiso
Ofisas ir Akinių Dirbtuvė
756 WEST 35th STREET
Valandos: nuo 10 iki 2, nuo 6 iki 8. Treč. uždaryta. Penkt. ir šešt. 10—2 val. po pietų. Arba pagal susitarimą.

P. ŠILEIKIS, O. P.
Orthopedas. Protezistas
Aparatai-Protezai. Med. bandažai. Spec. pagalba kojoms (Arch Supports) ir t.t
Val. 9-4 ir 6-8. Šeštadieniais 9-1.
ORTHOPEDIJOS TECHNIKOS LAB.
2850 W. 63rd St., Chicago 29, Ill.
Tel. PRospect 6-5084

DR. J. IR K. AGLINSKAI
GYDYTOJAI IR CHIRURGAI
5430 So. Kedzie Ave.
Priima ligonius pagal susitarimą. Dėl valandos skambinti telefonu HEmlock 4-1562 nuo 2 iki 9 v. p. p. kaskied, išskyrus trečiad. ir šeštad.

DR. ANNA BALIUNAS
AKIŲ, AUSŲ, NOSIES IR GERKLĖS LIGOS
PRITAIKO AKINIUS
2858 West 63rd St.
Val.: kasdien 10—12 val. ir 7—9 v. vak. Šeštadieniais 10—1 val. Trečiadien. uždaryta. Kitu laiku susitarus.
Ofiso telefonas PR 8-3229
Rez. telef. WAlbrook 5-5076

Rez. HE 6-1670
DR. K. G. BALUKAS
AKUŠERIJA IR MOTERŲ LIGOS
6132 S. Kedzie Ave. WA 5-2670
Valandos pagal susitarimą. Jei neatsiliepia, skambinti MI 3-0001.

DR. VL. BLAŽYS
PLAUČIŲ IR VIDAUS LIGOS
4701 South Damen Avenue
Kampas 47-tos ir Damen Ave.
Val. kasdien nuo 6—8 val. vak. Šešt. 2—4 val.
Trečiad. ir kitu laiku pagal sutartį.
Ofiso telef. LAfayette 3-6048
Rez. WAlbrook 5-3048

DR. C. K. BOBELIS
Inkstų ir šlapumo takų chirurgija
Tel. PRospect 6-1795
2300 W. 51st St., Chicago, Ill.
Oakley Medical Arts Bldg.
arba
434 Algona Ave., Elgin, Ilinois
Tel. OWens 5-0533
Valandos pagal susitarimą

Tel. ofiso HE 4-5849, rez. HE 4-2324
DR. PETER T. BRAZIS
GYDYTOJAS IR CHIRURGAS
2434 West 71st Street
Val. Pirm., ketvir., penkt. 1-4 ir 7-9 Antr. 1-6, treč., š.ešt. pagal sutartį, sekm. uždaryta.

Tel. ofiso HE 4-5758; Res. HI 5-3225
DR. S. ir M. BUDRYS
GYDYTOJAI IR CHIRURGAI
2751 West 51st Street
(Bendra praktika ir Alergija)
Valandos: pirm., antr., ketvirt. 2-9 val.; penkt. 10 v. r. iki 9 v v.; šeštad. 10 v. r iki 1 p. p. Ligonius priima pagal susitarimą.

DR. J. G. BYLA - BYLAITIS
Nervų-smegenų chirurgija, ligos
2737 WEST 71st STREET
Valandos tik susitarus
Tel. GRovehill 6-3409

DR. Z. DANILEVIČIUS
GYDYTOJAS IR CHIRURGAS
Spec. vidaus ligos
Tel. ofiso — REpublic 7-4900
namų — GROvehill 6-8161
Persikėlė į naują ofisą
FRANCISCO MEDICAL CENTER
2858 West 63rd Street.
Priima tik pagal apointmentą

Rez. GI 8-0873
DR. W. M. EISIN-EISINAS
AKUŠERIJA IR MOTERŲ LIGOS
6132 S. Kedzie Ave. WA 5-2670.
Valandos pagal susitarimą. Jei neatsiliepia, skambinti MI 3-0001.

DR. JONAS V. MILERIS
NERVŲ IR SMEGENŲ LIGOS
5430 So. Kedzie Avenue
PAGAL SUSITARIMĄ
Tel. HE 4-1562
Skambint 2 iki 9 val. popiet kasdieną. išskyrus trečiadienį.

DR. JULIA MONSTAVIČIUS
GYDYTOJA-CHIRURGĖ
Vidaus ligos
10748 S. Michigan, Chicago 28, Ill.
Telef. ofiso: PUlman 5-6766
Namų: BEverly 8-3946
Priėm. val.: kasdien 6-9 v. v., šešt. 1-4 v. p. p. Trečiadienį — uždaryta.

Tel. ofiso VI 2-1484. Rez. RE 7-8818
DR. ALBINA PRUNSKIS
GYDYTOJA IR CHIRURGĖ
3259 South Halsted Street
Val. kasdien: 3-7 p. p.; šeštad. 2-4 val. Treč. uždaryta.

Ofiso telefonas — BIshop 7-2525
DR. AL. RAČKUS
GYDYTOJAS IR CHIRURGAS
4342 Archer Avenue
(Kampas Kedzie ir Archer)
VAL.: kasdien nuo 2 iki 9 val. vak. Treč. ir sekmad. tik susitarus.

DR. ZIGMAS RUDAITIS
2745 West 69th Street
Spec. ORTHOPEDINĖS LIGOS
Priešais Šv. Kryžiaus ligoninę.
VAL.: Pirmad., antr., ketv., penkt. nuo 9 iki 11 ryte ir nuo 6-8 val. v. Šeštad. nuo 2-4. Trečiadieniais ir kitu laiku susitarus telefonu.
Telef. REpublic 7-2290.

DR. ANT. RUDOKAS, Opt.
Tikrina akis ir pritaiko akinius keičia stiklus ir rėmus
4455 S. California Ave. YA 7-7381
Val.: 10 ryto iki 8 vak., trečiad. uždaryta. Šeštad. 10 v. r. iki 2 p. p.

DR. J. J. SIMONAITIS
GYDYTOJAS IR CHIRURGAS
Naujas adresas: 4255 W. 63rd St.
Ofiso tel. REliance 5-4410
Rez. tel. GRovehill 6-0617
Valandos: 1-3 p. m. ir 6-8 p. m.
Penkt. tik 1—3 p. m.
Trečiad. ir šeštad. pagal sutartį.

Ofiso telef. CLiffside 4-2896
Rezid. tel. WAlbrook 5-3099
DR. P. STRIMAITIS
GYDYTOJAS IR CHIRURGAS
4644 S. Ashland Ave.
Bendra praktika ir specialisi chirurgija
Valandos kiekvieną dieną 2—4 ir 6—8 val. vak. Trečiadieniais ir sekmadieniais uždaryta, priimama pagal susitarimą. Šeštadieniais nuo 2 val. iki 5 val. vak.

DR. VYT. TAURAS
GYDYTOJAS IR CHIRURGAS
BENDRA PRAKTIKA IR MOTERŲ LIGOS
Ofisas ir rez. 2652 W. 59th St.
Tel. PRospect 8-1223 ar PR 6-5577
Ofiso val.: Pirm., antr., treč. ir penkt. nuo 2 iki 4 ir nuo 6 iki 8 v. v. Šešt. 2—4 v. popiet ir kitu laiku — pagal susitarimą.

Tel. ofiso HE 4-2123, rez. GI 8-6196
DR. V. P. TUMASONIS
2454 West 71st Street
(71st ir So. Campbell Ave.)
Priima ligonis pagal susitarimą. Dėl valandos skambinkit tel.: HE 4-2123 nuo 1 iki 3 val. popiet, kasdien, išskyrus trečiad. ir šeštad.

Telefonas — GRovehill 6-2833
DR. A. VALIS-LABOKAS
GYDYTOJAS IR CHIRURGAS
2524 West 69th Street
Specialybė: AKUŠERIJA ir MOTERŲ LIGOS
Valandos: nuo 1-4 ir 6-8 val. vak. Šeštadieniais nuo 1-4 val. popiet
Trečiadieniais uždaryta.

Tel. PRospect 6-9400
DR. ONA VAŠKEVIČIUS
(VAŠKAS)
GYDYTOJA IR CHIRURGĖ
6248 South Kedzie Ave.
Ofiso val. kasdien: 2-4; 6-8. Šeštad. nuo 2 iki 4. Treč. ir sekm tik skubiais atvejais ir susitarus.

Tel. ofiso PR 6-6446, rez. HE 4-3150
DR. F. C. WINSKUNAS
GYDYTOJAS IR CHIRURGAS
2420 W. Marquette Road
Val. nuo 2 iki 4 v. v. ir 7 iki 8 v. v.
Trečiad. ir šeštad. pagal sutartį.

DR. P. Z. ZALATORIS
GYDYTOJAS IR CHIRURGAS
1821 So. Halsted Street
Tel. ofiso CA 6-0257, rez. PR 6-6650
Rez. 6600 So. Artesian Ave.
Val. 11 v. ryto iki 3 v. p. p. 6-7 v.

DR. A. GARUNAS
GYDYTOJAS IR CHIRURGAS
Vidaus ir vaikų ligos
2737 West 71st Street
VAL.: kasdien nuo 6-8 val. vak., Šeštad. nuo 12:30 iki 2:30 val. p. p Trečiad. ir kitu laiku tik susitarus.
Tel. ofiso ir rez. WA 5-2017
Ligonius priima pagal susitarimą

Ofiso tel. HE 4-7007.
Namų-rez. tel. PRospect 8-9081
DR. JANINA JAKŠEVIČIUS
(JOKŠA)
GYDYTOJA IR CHIRURGĖ
VAIKŲ LIGOS
2656 West 63 Street
Val.: Pirmad. ir ketv. nuo 2:30 iki 4:30; antr. ir penkt. nuo 5 iki 8; šešt. nuo 1 iki 4 val. Kitu laiku tik susitarus.

Tel. ofiso PO 7-6000, rez. GA 3-7278
DR. A. JENKINS
GYDYTOJAS IR CHIRURGAS
3844 West 63rd Street
Val. kasdien nuo 1— 4 p. p. ir 6 iki 8 val. Trečiad. ir šešt. uždaryta

Telefonas: GRovehell 6-1595
DR. ALDONA JUŠKA
AKIŲ LIGŲ SPECIALISTĖ
PRITAIKO AKINIUS
2422 West Marquette Rd.
Valandos 9—12 ir 7—9 v. v. pagal susitarimą, išskyrus trečiadienius.

Ofiso ir buto tel. OLympic 2-1381
DR. F. V. KAUNAS
GYDYTOJAS IR CHIRURGAS
1407 So. 49th Court, Cicero
Kasdien 10-12 ir 4-7 Treč. ir šeštad. tik 10-12.

Tel.: REliance 5-1811
DR. WALTER J. KIRSTUK
(Lietuvis gydytojas)
GYDYTOJAS IR CHIRURGAS
3925 West 59th Street
Val.: Pirmad., antrad., ketvirtad. ir penktad. nuo 1—4 p. p., 6:30-8:30 val. vak. Šeštad. 1—4 val., trečiad. uždaryta.

Tel. ofiso ir buto OLympic 2-4159
DR. P. KISIELIUS
GYDYTOJAS IR CHIRURGAS
4938 W. 15th St., Cicero
Kasdien 1—3 val. ir 6—8 val. vak. išskyrus trečiadienius
Šeštadieniais 12 iki 4 popiet

Ofiso telef. LAfayette 3-3210, jei neatsiliepia, šaukite KEdzie 3-2868
DR. EMILY V. KRUKAS
GYDYTOJA IR CHIRURGĖ
4146 S. Archer Ave.
Val.: Kasdien popiet nuo 12—3 val. vak., pirm., antr., ketvir. 6—9 val. Trečiadieniais tik susitarus

DR. IRENA KURAS
GYDYTOJA IR CHIRURGĖ
KŪDIKIŲ IR VAIKŲ LIGŲ SPECIALISTĖ
MEDICAL BUILDING
7156 South Western Avenue
Pirmad., antrad., ketv. ir penktad. nuo 11 val. iki 1 val. p. p. ir nuo 6 v. — 8 val. vakare. Trečiad. nuo 11 val. ryto — 1 val. p. Šeštad. 11 val. ryto iki 3 val. p. p.
Office tel. RE 7-1168
Res. tel. WAlbrook 5-3765

DR. MARIJA LINAS
AKUŠERIJA ir MOTERŲ LIGOS
2817 West 71st Street
Telefonas HEmlock 6-3545
(OFISO IR REZ.)
VALANDOS PAGAL SUSITARIMĄ

Tel. ofiso PR 8-7773, rez. PR. 6-4732
DR. A. MACIŪNAS
CHIRURGAS
2858 West 63rd Street
Val.: pirmad. ir ketvirtad. 1-4 p. p. antrad. ir penktad. 5-8 v. v.

Ofiso HE 4-1818, Rez. PR 6-9801
DR. J. MEŠKAUSKAS
GYDYTOJAS IR CHIRURGAS
Specialybė — vidaus ligos
2454 West 71st Street
(71-os ir Campbell Ave. kampas)
Val.: kasdien 9-11 ryto ir 4-8 v. v. Šeštad.: 9 v. r. — 2 p p.
Trečiadieniais uždaryta.

Pirkite JAV Apsaugos Bonus!

KVIEČIAME PRADĖTI TAUPYTI PAS MUS!
51/4 % MOKAME UŽ BONŲ TAUPMENAS
Indėliai apdrausti iki $10,000 per federalinės valdžios agentūrą.
KAS DU MĖNESIUS DUODAMOS VIS NAUJOS DOVANOS TAUPYTOJAMS.

ST. ANTHONY
SAVINGS & LOAN ASSN.
1447 So. 49th Court
Cicero 50, Ill.
JUOZAS F. GRIBAUSKAS, sekretorius
Tel. BIshop 2-1397

TELEVIZIJAS
paprastas ir spalvotas nebrangiai taisau. Už patarnav. vietoje $3.00, už dirbtuvės darbą — $10.00 ir dalys
Pigios paveikslinės lėmpos.
J. MIGLINAS
2549 W. 69th St. U a. PR 6-1063

MOVING
A. BENIULIS atlieka įvairius perkraustymus bei pervežimus iš tolimų ir artimų atstumų.
Tel. RE 7-7083

LEO'S TEXACO SERVICE
PILNAI UŽBAIGTI MECHANIŠKI DARBAI
Prityrusių tepimas ir aliejaus pakeitimas
4951 S. California Ave. (kamp. 50 St.) Chicago 32, Ill.
Leonas Franckus, sav. Tel. GR 6-9555

ANTANAS TVERAS
DIPL. LAIKRODININKAS
Gerųjų firmų laikrodžiai, brangenybės. religiniai dalykai (devocionalai), prekės dovanoms.
2646 W. 69th St. RE 7-1941

VALANDOS:
Pirm. 12 iki 8 po piet
Antr. 9 iki 4 po piet
Treč. uždaryta visą dieną
Ketv. 9 iki 8 po piet
Penkt. 9 iki 8 po piet
Šešt. 9 iki 12:30 po piet
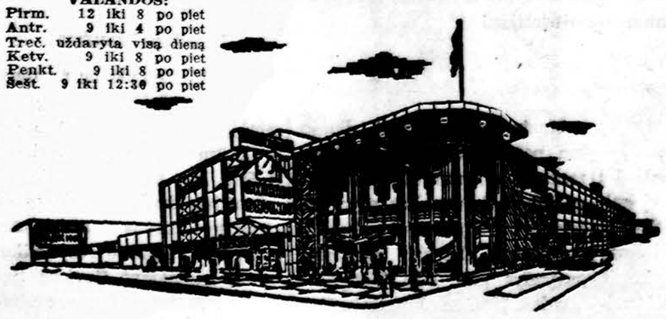
Taupykite ir darykite paskolas Amerikos Lietuvių Sostinėje — Marquette Parko spylinkės centre, 6239-45 South Western Ave., kur Chicago Savings Bendrovė teikia prieinamiausias sąlygas paskolų aplikantams ir apdrausto patarnavimo taupytojams per 37 metus.
CHICAGO SAVINGS yra viena iš įdomiausių ir gražiausiai įrengtų Taupymo Bendrovių visoje Chicagoje.
Taupytojų patogumui: naujausi įrengimai, du dideli kiemai automobiliams (vienas įvažiavimas iš Western Ave.) ir daug nemokamų patarnavimų pinigus taupantiems nariams.
KVIEČIAME!
Current Dividends up to 4¼%
CHICAGO SAVINGS & LOAN ASSOCIATION
6245 South Western Avenue ..... Tel. — GRovehill 6-7575
Chicago 36, Illinois
JOHN PAKEL, Jr. — President
JOHN PAKEL, Sr. — Chairman

Detroite įvykusio ALRKF

KONGRESO VERTINIMAS

Mūsų skaitytojai jau turi gana gerą vaizdą, kaip bus pavykęs Amerikos Lietuvių Romos Katalikų Federacijos kongresas, buvęs spalio 21 ir 22 dienomis Detroit, Mich., nes vakar paskelbėme gana išsamų reportažą, kuris dar bus papildytas Detroito lietuvių žinių skyriuje.

Federacijos 36-tasis kongresas praėjo dviejų sukakčių ženkle. Pati ALRKF minėjo 55 metų įsikūrimo sukaktį, o jos "tėvas", kaip kongreso bankete pasakė prel. Jonas Balkūnas, Lietuvių R. K. Susivienijimas Amerikoje, buvo pagerbtas kaip jubiliatas, sulaukęs 75 metų amžiaus. Ši sukaktis ir jubiliejus davė kongresui ypatingą reikšmę. Trumpa šių dviejų organizacijų apžvalga visus dalyvius gerai nuteikė, nes visiems davė suprasti, kad jos savo egzistavimą yra atžymėjusios garbingais ir labai naudingais Bažnyčiai ir tautai darbais, todėl jos savo egzistenciją daugiau negu pateisino. Svarbiausia, kad visi buvo įtikinti, jog jos ir tolimiau turi būti stipriai remiamos, nes jos ir šiandien turi atlikti didelių ir svarbių uždavinių ir todėl reikalinga į jas įtraukti kiek galima daugiau jaunų ir veiklių jėgų, pagaliau reikalinga, kad ir senieji dar nesitrauktų iš veikėjų ir kovotojų gretų.

*

Kongresas, nors jis ir nepasižymėjo gausumu, bet jis buvo stiprus savo reprezentacija. Neskaitant Federacijos skyrių ir lokalinių draugijų atstovų, buvo reprezentuojami veik visi mūsų vadinamų nacionalinių organizacijų centrai: LRKSA, A.L.R.K. Moterų Sąjunga, Lietuvos Vyčiai, Ateitininkų Federacija ir atskiros jos sąjungos (visos trys), taip pat ir kai kurios korporacijos: A.L.R.K. Vargonininkų Sąjunga, mūsų laikraščių redakcijos. Kas ypatingai džiugino, kad kongreso atstovų tarpe buvo matomi senosios Amerikos lietuvių kartos atstovai, jų vaikai bei vaikaičiai ir stiprūs tremtinių reprezentacija. Jų tarpe nebuvo pastebėtas jokios trinties, ar bet kokio nesutikimo ar nusistatymo skirtumo. Visiems lygiai rūpėjo visos religinės ir tautinės vertybės, kurias išlaikyti ir ugdyti yra pasirinkusi Amerikos Lietuvių R. K. Federacija. Tai gražus ir daug žadantis reiškinys.

Net atskiru straipsnio paragrafu tenka atžymėti Lietuvių R. K. Kunigų Vienybės aktyvų dalyvavimą kongrese ir Federacijos darbuose. Jos pirmininkas prel. Pranciškus Juras, buvusis Federacijos dvasios vadas, ir savo dalyvavimu ir savo žodžiu bei praktiškais patarimais buvo paskatinamoji jėga. Detroito lietuvių parapijų klebonai — kun. V. Stanevičius ir kun. M. Kundrotas — ir savo dalyvavimu, ir gražiai suruoštomis kongresinėmis pamaldomis pelnė ir pagarbą ir padėką. Vysk. Vincento Brizgio atlaikytos iškilmingos mišios ir jo paskaita iškilmingame kongreso posėdyje pridavė kongresui ne tik iškilmingumo, bet ir orumo. Kitos paskaitos — Prano Vainausko apie dabartinę Katalikų Bažnyčios padėtį Lietuvoje, ir dr. Antano Sužiedėlio, jauno ir gabaus profesoriaus, apie mūsų šiandieninius uždavinius, puikiai papildė kongreso darbų programą.

Tiek senoji Federacijos valdyba, tiek naujoji, be abejonės yra ir bus dėkinga Kongreso rengimo komitetui, kurio priešakyje buvo veiklusis Rapolas Valatka.

*

Iš naujosios Federacijos valdybos sąstato jau buvo aišku, kad šios organizacijos centras atsikelia į Chicagą, uždedant Chicagos lietuviams katalikams naują atsakomybę. Kiek atsimename, seniau jos centras dažniau buvo mainomas. Dėl jo visada savotiškai lenktyniaudavo Chicaga su New Yorku. Bet tai esminio skirtumo nesudaro. Kai organizacija yra centrinė, apimanti visą mūsų visuomenę, visas mūsų kolonijas, ne tiek yra svarbi pati vietovė, kiek svarbi yra tiksli veiklos programa ir jos vykdytojų pajėgumas. Tokio pajėgumo nepritrūko buvusiai valdybai, nepritruks ir naujajai.

NAUJA RAUDONOJO MIRAŽO LAIDA

Bolševizmo programa dvidešimčiai metų

PRANAS DAILIDĖ

Kai bolševizmo kūrėjas Leninas piršo Rusijos darbo žmonėms "socializmo per prievartą" programą, jis nupiešė ir spalvingą gerovės miražą, kuris bolševikų vykdomą smurtą turėjo pateisinti. Iš tų laikų ir yra kilusi raudonojo rojaus sąvoka, kuria yra viliojami Sovietų Sąjungos gyventojai. Tik nei pačiam Leninui, nei jo įpėdiniams nepavyko ligi šiol bent kiek žymiau pakelti Sovietų piliečio gyvenimo standartą. Netrukus, lapkričio 7-8 d., Sovietų Sąjunga minės jau 44-tą spalio revoliucijos sukaktį, o pilkosios Sovietų gyventojų masės tebesvajoja apie gyvenimo sąlygas, kurias darbo žmogus turi Vakarų pasaulyje. Raudonąjį rojų įsitaisė tik bolševikų partijos viršūnės ir šiaip raudonoji aristokratija. Eilinis gi Sovietų pilietis turi tenkintis devyniais ketvirtainiais metrais gyvenamojo grindų ploto ir daug kur stovėti ilgose eilėse, kad apsirūpintų būtinomis pragyvenimo reikmenimis.

Dėl tokio skirtumo tarp pažadų ir tikrovės bolševizmo vadai teisinosi kapitalistiniu apsupimu. Girdi, kol socializmą tenka kurti tokiame apsupime Sovietams reikia kalti ginklus, o ne rūpintis kasdieninio gyvenimo smulkmenomis. Tik kai raudonasis imperializmas užsiaugino ragus ir pradėjo grasinti laisvajam pasauliui, į Sovietų penkmečių planus prisėjo įrašyti ir pažadus gyventojų būklei pagerinti. Tačiau tie pažadai ir liko pažadais, nors su jų pagalba Chruščevas užsimojo paskelbti ūkinį lenktyniavimą su Amerika. Raudonasis miražas tokiu ir pasiliko.

Augąs gyventojų nepasitenkinimas sudaro Chruščevui nemaža rūpesčių

Ne taip seniai jis ramino tuos gyventojus, skelbdamas, kad Sovietų Sąjungos gamyba iki 1970 metų pasivys Ameriką. Tačiau artimesnis susipažinimas su Amerikos ūkiu tas Chruščevo viltis išblaškė. Prireikė pataisų. Kad nebūtų pažeistas raudonojo diktatoriaus autoritetas, toms pataisoms buvo sugalvota nauja raudonojo miražo laida, tik šį kartą apskaičiuota jau dvidešimčiai metų.

O kad nauji pažadai turėtų didesnio gyventojų pasitikėjimo, jie iš pradžių buvo apvilkti raudonojo manifesto forma, o dabar spalio 17 d. pateikti visasąjunginio partijos kongreso vardu, kaip bolševikų programa sekantiems dvidešimčiai metų. Ir tikrai, jeigu Sovietų pilietis nebūtų nusivylęs nuolatinėmis raudonųjų viršūnių apgaulėmis, sakyta programa galėtų sukelti jam šiokias tokias viltis ateičiai. Juk čia yra numatytas ir aukščiausias pasaulyje pragyvenimo standartas, ir trumpiausia darbo saavitė, ir nemokamas aprūpinimas butais bei pagrindiniais komunaliniais patarnavimais kiekvienai šeimai. Tik visą tų pažadų patrauklumą naikina tie dvidešimts metų! Juk Chruščevas būdamas 67 metų, vargiai sulauks tų pažadų įvykdymo. Tai jam lengva tokiais pažadais švaistytis.

Skelbdamas raudonąją programą, Chruščevas neišvengė prieštaravimų

Tokiu prieštaravimu atrodo Chruščevo tvirtinimas, kad, ma žiausiai dirbdami, Sovietų piliečiai turės po dvidešimties metų aukščiausią pasaulyje pragyvenimo standartą. Ar ne per daug Sovietų premjeras pasitiki Sovietų darbo mechanizacijos laimėjimais per tą laiką? Kas yra susipažinęs su ta sritimi Amerikoje ir Sovietų Sąjungoje, neranda Chruščevo tvirtinimui jokio pagrindo.

Sunku yra taip pat pagrįsti viena vedamąja mintimi ir politinius Chruščevo išvedžiojimus. Iš vienos pusės, jis pasisako už koegzistenciją su laisvuoju pasauliu, nes jo skelbiamos programos vykdymui esanti reikalinga taika. Kad ir sąlygodamas, jis daro taikingą mostą, atsiimdamas anksčiau nustatytą terminą taikos sutarties su Rytų Vokietija pasirašymui ir tuo mažindamas įtempimą dėl Berlyno krizės. Tačiau tuo pačiu metu Chruščevas įtikinėja pasaulį, kad artinasi kapitalizmo galas arba, kaip jis anksčiau sakydavo — kad "mes jus greit palaidosime". Ir tam grasinimui paremti praneša apie turintį spalio 31 d. įvykti 50 megatonų bombos išsprogdinimą. Tokios bombos paskleistos atominės nuosėdos užnuodytų atmosferą labiau, negu visi ligi šiol padaryti Sovietų bandymai. Tai jokiu būdu nepakeliui su koegzistencija, kurią minėjo Chruščevas. Ir Jungtinės Tautos, kone visais balsais pasisakydamos prieš atominius bandymus, čia, greta Washingtono notos, padarė Sovietams reikiamą įspėjimą. Tas įspėjimas turėtų pastatyti Chruščevo paskelbtą programą partijos kongresui tinkamoje šviesoje.

Senutė gano avis apsivilkusi brangiais kailiais

Besirūpinantiems siuntiniais į Lietuvą

Užkliuvę siuntiniai

Apie dabartinę lietuvių paramą lietuviams Sibire ar pavergtoj tėvynėj kada nors prirašysime knygų knygas. Nors su pavergtais tautiečiais turime ploną ryšį, bet jis ryškus, kraujo ryšis.

Mūsų pastangos padėti jiems konkrečiai reiškiasi siuntinių pavidalais. O su tais siuntiniais visko atsitinka. Turint daugiau patirties norisi keliomis mintimis pasidalinti su siuntėjais.

Nesiųsti siuntinio tiems, kurie jo neprašo

Vargas nugali kuklumą ir reikalingieji tikrai paprašys. Pasiuntus neprašančiam galima labai pakenkti. Nėra jokios abejonės, kad siuntinių gavėjai yra registruojami, dažnai apklausinėjami, o kiti net baudžiami pašalinimu iš tarnybos, pažeminimu ar ištrėmimu.

Nesiųsti į anapus prabangos dalykų

Mes turime saviesiems padėti, bet nereikia lepinti, nėkelti pavydo, puikybės ar amerikoniš ko pasididžiavimo jausmų. Todėl netinka į ten siųsti deimantai, auksas, brangūs kailiai ar prašmatnūs blizgučiai, nebent su gavėju dėl to sutarta. Gavėjas neturės jų kur dėti, sunku net bus jais nusikratyti. Žinau vieną senutę Lietuvoj, kuri gano avis su geriausiais minko kailiniais.

Nesiųsti siuntinių dažnai

Geriau rečiau, bet didesnius. Tuo būdu sutaupoma patarnavimo išlaidų, o į gavėją neatkreipiamas nuolatinis dėmesys. Žinomi atsitikimai, kai artimieji iš JAV užverčia savuosius siuntiniais, o ten juos atima rusai ir tariamą gavėją išvaro į kurpynus. Nereiktų siųsti nenaudingų daiktų ir smulkmenų, kaip kramtomos gumos, vaikų žaislelių ar pan. Jie ten netinka. O smulkmenų persiuntimas brangus.

Nėr vilties sumažinti per iuntimo išlaidas

Daugumas jų visai pagrįstos, pvz., pašto išlaidos, patarnavimas (service charge), apdrauda ir pan. Galima dejuoti dėl muitų ar Inturisto rinkliavų ($2.50), bet jų, atrodo, nebus galima išvengti. Vienintelis būdas sumažinti išlaidas, tai pačiam daiktus supirkti. Tarpininkai dažnai duoda blogesnę medžiagą ir brangiau paskaito nei reklamose parašo. Nuoširdus lietuviškas patarimas: nepirk katės maiše.

Nėr vilties išvengti muitų

JAV labai turtingos ir tai renka muitus. Tas pat dedasi su siuntomis ir kituose kraštuose. Žinome, kaip rusams trūksta doleriø ir naudoja progas. Gi siuntinių į anapus išlaidas nuašytų nuo taksų negalima. Tam reikėtų specialaus kongreso įstatymo. Deja, daug siuntinių siunčiama prekybos tikslais. Pvz. už įvairias individualias siuntas į Palestiną, Prancūziją ar Šveicariją siuntėjas gauna atgal vyno, šilkrodžius. Labai aišku, kad su siuntinių į užsienius JAV vyriausybė priveligijuoti negali.

Mūsų siuntos į anapus taip pat kartais pamainomos į knygas, gintarus ar tautinius rū-

(Nukelta į 4 pusl.)

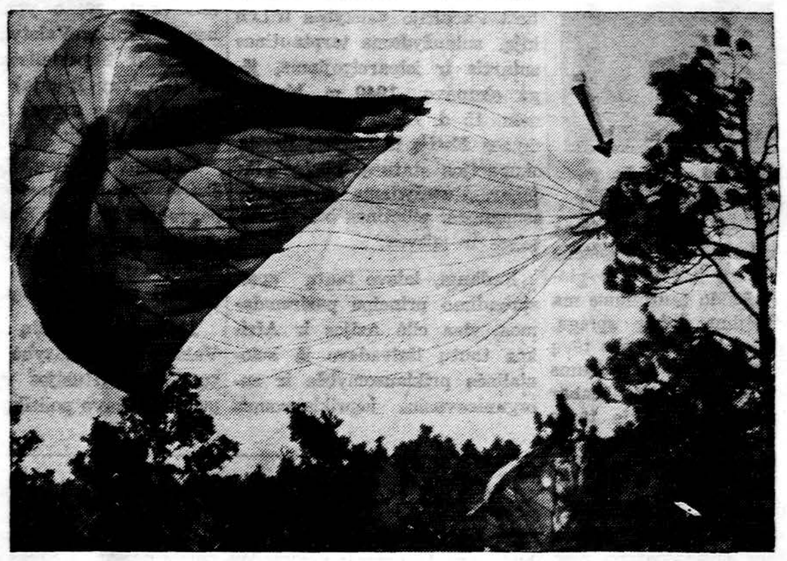

Fort Jackson, S. C., 82 oro pajėgų divizija turėjo pratimus. 1,200 parašiutininkų iššoko parašiutais, iš kurių 25 turėjo būti nugabenti į ligoninę. Čia matyti vienas parašiutininkas nusileidęs medyje. Didelis vėjas parašiutus nunešė į šoną. (UPI)

tijos tautų draugas. Gedimino pilies griuvėsių likučiai ir kiti paminklai yra priminimas ilgų priešiškumų praeityje.

Pranešimas perduotas iš "Vilnius, Lithuania". Korespondentas Kumpa už šį reportažą užsipelno mūsų padėkos.

J. Surgaila

Spaudoj ir gyvenime

ATEISTINĖ PROPAGANDA PRIE AUŠROS VARTŲ

Baltimorės dienraštis THE SUN sekmadienio laidoje įsidėjo savo korespondento Maskvoje Peter J. Kumpa reportažą iš Vilniaus, kuriame jis aprašo sekmadienines apraiškas Lietuvos sostinėje

Korespondentas savo reportažą pradeda apie moterį, kuri saulėto spalio sekmadienio rytą prie Aušros Vartų iš savo rankinukų išėmusi išdėsto religines prekes. Situacija dabar esanti jau kitokia negu prieš du metus. Dabar galima gauti lenkų gamintų rožinių dešimtyje spalvų, vaškuotų lajinių žvakių ir visokių kryželių.

Senos moterys po arkomis, sunykusiais ir vėjo nušiurkštintais veidais, kalba rožinio poterėlius. Kai kurios atrodė tarytum dienų dienas būtų buvę stovyklose. Drebėdamos savo skuduruose, jos tik norėjo būti prie sidabrinės madonos, kuri pagal tradiciją turi stebuklingų galių.

Tik nedaugelis iš praeivių šiais metais sustodavo ir priklaupdavo ant šaligatvio ar akmenimis grįstoj gatvėj. Jie pasimelsdavo, persižegnodavo ir eidavo toliau.

Priežastis buvo aiški. Čia šioje garsioje senoje gatvėje dabar pavadintoje Maxim Gorkio vardu, atgabenamos grupės mokyklinių vaikų, po 30-40 iš karto, kurie turi pasižiūrėti savo vyresniųjų papročių ir pasiklausyti jaunųjų komunistų agitatorių niekinančių prakalbų. Vaikai, kurių daugelis turėjo raudonas pionierių nosinaites, spoksojo ir klausė ateistinių kalbų be jokio jausmo.

Jie negalėjo girdėti giedojimo gretimai esančioj Šv. Teresės renesanso bažnyčioj. Jie ten ir nebuvo nuvesti. O čia viduj perpildyta bažnyčia klausė mišių. Tarp besimeldžiančiųjų žymus nuošimtis buvo jaunuolių, berniukų ir mergaičių, kurie čia nebuvo pasidairyti ar pasišaipyti, kaip kad dažnai pasitaiko ortodoksų bažnyčioje toliau į rytus Sovietų Sąjungoj. Čia buvo jaunuolių aktyviai dalyvaujančių pamaldose. Keli iš jų patarnavo prie altoriaus. Tačiau čia, kaip ir gražiojoj Šv. Petro ir Povilo bažnyčioj Aukštakalnio priemiesty ar Domininkonų bažnyčioj, daugumą sudarė vyresni žmonės, pirmiausia moterys. Besimeldžiančiųjų skaičius buvo įspūdingai didelis, nežiūrint, ar pamaldos buvo lietuviškos ar lenkiškos. Žmonės pasilikdavo melstis net ir mišioms pasibaigus.

Mažojoj Šv. Onoj, gotiškojoj simfonijoj iš plytų, tuzinais užsukdavo žmonės uždegti žvakių, kurios blykčiodamos rodė naujai išdažytą vidų.

Vilnius, senoji Lietuvos sostinė prieš šimtmečius, buvo nuo krašto atskirta nepriklausomybės metais tarp dviejų pasaulinių karų. Dabar ji vėl prijungta ir yra vyriausioji citadėlė po komunizmu. Tačiau jis tebėra miestas bažnyčių, miestas kalvų, miestas kontrastų.

Didžiojo kunigaikščio Gedimino pilies griuvėsiai dominuoja miesto centrą. Tai jis ir jo sūnūs keturioliktame šimtmetyje veržėsi į rytus, užimdami dabartinę Gudiją, Rusiją ir didelius plotus Ukrainos, išplėsdami Lietuvos valdžią iki Juodųjų jūrų. Dabar rusiškai girdėti taip dažnai kaip ir lietuviškai.

Tenka stebėtis, kaip valdančioji komunistų partija gali išaiškinti savo liniją, kad rusų tauta dabar ir visados yra buvus artimas Baltijos tautų draugas. Gedimino pilies griuvėsių likučiai ir kiti paminklai yra priminimas ilgų priešiškumų praeityje.

WILHELM HUENERMANN

DIEVO APKASUOSE

Sulietuvino Zenonas Ignatavičius

(tęsinys)

Kunigas išsitiesė. Jo žvilgsnis pasidarė plieno kietumo. Petras Kudrinas norėtų ką pasakyti, bet neranda žodžių.

„Tai yra gyvybės ar mirties klausimas!", pagaliau ištarė diakonas.

„Taip, gyvybės ar mirties!", pakartojo kunigas. „Mums kunigams jau yra praėję ramaus gyvenimo laikai. Dabar mūsų likimas yra kryžius. Mūsų dalis — vargas, skurdas, persekiojimai, badas, slankiojimas iš vietos į vietą. Kai kurių mūsų laukia baisi mirtis. Todėl Dievo vardan! Dabar mes, kunigai, turime pataisyti tai, ką mūsų broliai dvasiškiai sugadino praeityje. Jie gerose parapijose visko pakankamai turėdami, per mažai sielojosi vargstančia liaudimi. Bent šiais laikais mes neturime pasirodyti bailiais! Liūdna, kad dar yra mūsų eilėse samdinių."

„Tik nedaugelis prisiekė!", įsikišo diakonas.

„Taip, ačiū Dievui, tik nedaugelis!", atsakė kunigas. „Tik kai kurie vyskupai, o iš kunigų tarpo — maža dalis. Bet jei būtų buvęs tik vienas ir tai būtų buvę per daug. Mes turime šventą pareigą pasiaukoti savo bendrabrolių nusikaltimams išpirkti. Trumpu laiku Prancūzija taps šalis be vyskupų. Daugumas jau yra išvaryti iš krašto. Mes kunigai turime ištikimiau stovėti savo vietose. Iš mūsų tarpo neturi atsirasti bėglių. Tai mes prisiekėme mūsų vyskupui Beaupoiliui, kai jį trėmė iš Prancūzijos."

„Taip, Poitiers yra be vyskupo", liūdnai pritarė diakonas. „Kas uždės man rankas ir suteiks šventąjį kunigystės sakramentą?".

„Petrai Kudrinai, tamsta rasi vyskupą", atsakė Pruelis. „Prancūzijoje, kol kas, dar nemažai slapstosi ganytojų. Tačiau šventimų negali priimti iš prisiekusiojo vyskupo."

„Aš surasių vyskupą!", su giliu įsitikinimu pasakė Kudrinas.

Tuo pačiu metu kažkas pabeldė į duris. Į vidų įėjo berniukas, rankoje nešdamas puikių vyšnių pintinę.

„O, Bernardų Robertas!", tarė kunigas ir per jo veidą nuslinko džiugus spindulys. „Ką gi man čia gero atneši?".

„Pilną krepšį vyšnių, kunige klebone!", linksmai atsakė berniukas. „Aš ką tik jų priskyniau jūsų sode. Tos vyšnios neturi tekti anam, prisiekusiajam. Tiesa, keleta vyšnių aš pats suvalgiau."

Kunigas nustebęs žiūrėjo į didžiulę pintinę, kuri buvo pilna gražių uogų.

"Bet jei tave kas nors pastebėjo?", paklausė.

„O taip, mane matė katinas Feliksas".

„Daugiau niekas?"

„Taip, dar mane matė zakristijonas. Kunige klebone, saugokitės zakristijono. Jis eina išvien su naujuoju, su prisiekusiuoju klebonu, kaip ir katinas Feliksas. Pastarasis irgi neturi jokios savigarbos ir ėda iš naujojo klebono ir šeimininkės rankų".

"Zakristijonas, kaip ir katinas, nori gyventi, o aš jau jiems negaliu duoti duonos!", juokėsi kunigas.

"Montbernage žmonės jums neleis mirti badu!", karštai atsakė berniukas. "Tikėkite man, zakristijonas yra neteisingas žmogus. Jis yra pavojingas!"

"Iš kur tu žinai?", juokdamasis paklausė Pruelis.

"Paskutiniu laiku jis labai dažnai būna girtas. Pinigų gerti jis gauna iš jakobinų, kurie prie Žioberto tilto turi savo klubą. Jis, slankiodamas po Montbernage, jakobinams renka žinias. Žmonės, pamatę jį ateinant, skubina užrakinti duris".

"Taip, taip", pakartojo klebonas susimąstęs. "Bet man būtų buvę mieliau, jei vyšnias būtumei palikęs ant medžio. Imk jas sau!"

"Aš, turiu jas pasiimti?", nusigandęs paklausė Robertas. „Ne, to aš niekad nepadarysiu!"

"Pasiimk jas ir suvalgyk! Tavo broliams ir seserims mano vyšnios irgi patiks".

"Mums nereikia vyšnių", užsispyrusiai kartojo berniukas. "Be to, jeigu aš jas dabar paimčiau, tai gaučiau iš savo mamos!"

"Na tai gerai! Nunešk vyšnias motinai Fermierienei. Senelė ligonė tikrai apsidžiaugs. Pasakyk jai, kad sutemus aš būsiu pas ją ir atnešiu Švenčiausiąjį Sakramentą".

"Taip, motina Fermierienė džiauksis tokių vyšnių gavusi", atsakė delsdamas berniukas.

„Paskui nueik pas ūkininką Paskierį ir jam pasakyk, kad rytoj rytą, ketvirtą valandą laikysiu šventąsias Mišias jo klojime. Tu, drauge su kitais ministrantais, gali apie tai pranešti žmonėms. Bet žiūrėk ,kad zakristijonas nesužinotų. Gal tikrai reikėtų jo pasisaugoti."

„Tikrai, kunige klebone!", energingai pritarė Robertas. „Bus viskas atlikta, kaip įsakėte. Šventoms Mišioms netruks nė vieno!"

„Taigi, laimingai, Robertai!", pasakė klebonas.

Berniukas dar kurį laiką delsdamas žiūrėjo čia į vyšnių pintinę, čia į kunigą. Lyg ko ieškodamas, jis dairėsi po kambarį. Staiga pamatė didelį molinį puodą. Vikriai prišokęs, pirm negu klebonas spėjo jį suturėti ,abiem rankom pripylė jį pilną vyšnių.

„Gero apetito, kunige klebone", smagiai sušuko jis, jau būdamas duryse. „Motina Fermierienė pati turi pakankamai vyšnių!" ,ir tuojau pasileido laiptais žemyn.

(Bus daugiau).

GAUSIOS PIŪTIES BARUOSE

Nekalto Prasidėjimo kongregacijos 25 m. sukakties paminėjimas

Prieš 25 m. rugpiūčio 18 d. tėvų marijonų Šv. Kazimiero provincijos provinciolo kun. dr. Jono Navicko planu į JAV atvyko penkios Nekalto Prasid. kongregacijos, Lietuvoje vadinamos Vargdienių kongregacijos, seserys — M. Aloyza, M. Apolonija, M. Tarcizija, M. Augustina ir M. Consolata. Tai buvo pirmieji Naujame Žemyne kongregacijos diegai, kurie išaugo ir atnešė Dievui bei lietuvių tautai gausių vaisių. Vaisiais pasidžiaugti ir gauti naujų jėgų ateities darbams kongregacijos įsteigimo metinėse spalio 15 d. (Kongregacija įsteigta 1918.X. 15) vienuolyno surengta sidabrinio jubiliejaus šventė, į kurią suplaukė daug svečių.

Šv. mišias aukojo prel. Pr. Juras. Kun. dr. V. Cukuras savo pamoksle nušvietė Nek. Prasid. Kongregacijos steigėjo Dievo Tarno arkiv. Jurgio Matulaičio gyvosios katalikų dvasios mintis.

Lietuvių tautos garbė ir pa ididžiavimas

Po pamaldų vienuolyno salėje vyko iškilmingi pietūs. Prie garbės stalo sėdėjo prel. Juras, dr. St. Bačkys su žmona, kun. dr. V. Cukuras, tėvų pranciškonų atstovas tėv. J. Liauba, kun. V Paulauskas, kun. prof. St. Yla, dr. J. Leimonas, prel. Ragažinskas, prof. A. Vasaitis, jaunimo stojančio į vienuolynus motinų atstovė Saulaitienė, arch. Kriščiukaitis, kun. V. Martinkus ir kongregacijos viršininkė Motina M. Augusta.

Prel. Pr. Juras perskaitė popiežiaus atsiųstą kongregacijai ir visiems jos geradariams apaštališkąjį palaiminimą, vysk. V. Brizgio ir Kunigų Vienybės sveikinimus, taip pat ir nuo savęs tarė sveikinimo žodį. Toliau šventės programai vadovavo prof. A. Vasaitis. Lietuvos pasiuntinybės Washingtone patarė jas dr. St. Bačkis pareiškė, kad Nek. Prasid. kongregacija yra lietuvių katalikų garbė ir pasididžiavimas.

Kongregaciją raštu sveikino Lietuvos pasiuntinys Washingtone ministeris J. Kajeckas. Rašytų gauta labai daug sveikinimų iš organizacijų ir privačių asmenų.

Žodžiu sveikino prel. Ragažinskas, tėvų pranciškonų vardu tėv. J. Liauba, Lietuvaičių Seserų Instituto vardu sesuo Gabrielė, stovyklaujančių mergaičių tėvų vardu Vikt. Vaitkus, Waterburio rėmėjų vardu Karinauskienė, kun. V. Martinkus.

Visi sveikinusieji džiaugėsi kongregacijos dideliu įnašu į Amerikos lietuvių religinį, kultūrinį ir tautinį gyvenimą, ir linkėjo seserų būriui augti bei stiprėti ir lietuviams šviesti bei spinduliuoti.

Daugiau dėmesio kongregacijos veiklai

Dr. J. Leimonas ilgesniame savo žodyje plačiau apibūdino Nek. Prasid. kongregacijos didelius lietuviškus barus apiman čią veiklą, o ypatingai lietuvių jaunimo tarpe. Vienas iš didžiausių jos darbų yra vaikų laikraštėlio "Eglutės" leidimas ir redagavimas. Tas laikraštėlis prel. Pr. Juro įsteigtas ir globojamas užpildo tautiniame mažųjų auklėjime didelę spragą. Labai gaila, kad daugelis tėvų jos nevertina ir savo vaikams neužsako. Kongregacijos dabartinė visuomeninė veikla turės didelės reikšmės ir lietuvių ateičiai. Ji vykdo tikra to žodžio prasme krikščionišką akciją. To dėl visų lietuvių yra didelė pareiga skatinti didesnį lietuvių visuomenės susidomėjimą Nek. Prasidėjimo kongregacijos veikla, teikti kongregacijos egzistencijai ir veiklai reikiamos dvasinės ir materialinės paramos, kad jos veikla būtų našesnė, skatinti kuo daugiau pašaukimų į kongregaciją. Tėvų pareiga dukterų palinkimus į vienuolyną ugdyti, o ne slopinti, darbo plotai dideli, o darbininkų maža.

Užbaigiamąjį žodį tarė kongregacijos viršininkė motina M. Augusta, išreikšdama didelę padėką visiems, kurie per 25-rius metus uoliai rėmė seserų veiklą. Motina pasidžiaugė, kad kongregacijos sukakties paminėjimo šventėje dalyvavo per savo atstovus ir sveikinimus visa Amerikos lietuvių visuomenė. Jei pavergtoje Lietuvoje seserys sužinotų apie šias iškilmes, jos tikrai pasidžiaugtų. Šia progra prisiminė Lietuvoje ir Sibire kenčiančias seseris ir visą pavergtą lietuvių tautą.

Vienuolyno bendrabučio mergaitės suvaidino trumpą scenos vaizdelį "Laikai ir amžinybė". Šventė baigta giesme "Marija, Marija..." ir Tautos himnu. Visa šventė praėjo nuotaikingai ir su pakilia dvasia. **Pr.**

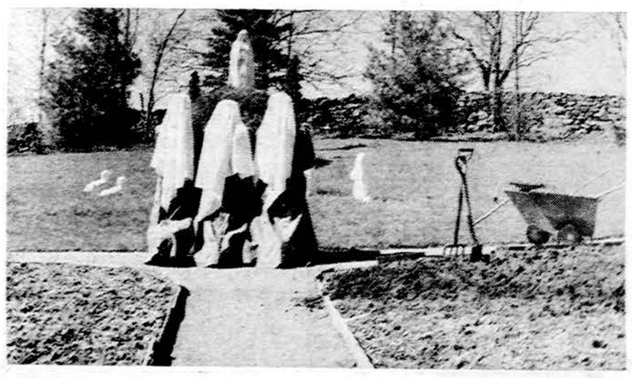

Viešpaties Angelas... Nek. Pr. Seserų vienuolijos naujokės, pabaigusios darbą. (Nuotr. Beatričės Kerbelienės)

Dr. Vytautas Vygantas, Pax Romana pirmininkas, P. Pagojus ir P. Zaranka klausosi pranešimų ALRK Federacijos kongrese Detroite.

SOVIETAI TURI PASITRAUKTI IŠ LIETUVOS

ALTO CHICAGOS SK. SUVAŽIAVIMO REZOLIUCIJA, PASIŲSTA PREZ. KENNEDY, VALST. SEKR. RUSK, A. STEVENSON IR KITIEMS JAM AUKŠTIEMS ASMENIMS

Chicagos ir jos apylinkių visuomenė, dalyvaujanti Chicagos Lietuvių Tarybos metinėje konferencijoje 1961 metų spalio 22 d. Jaunimo Centro salėj, Chicagoj, išklausiusi Tarybos metinės veiklos pranešimų ir žvelgdama į ateinančių metų uždavinius, priėmė šią rezoliuciją:

Kadangi Sovietų Rusija, vykdydama slaptus 1939 m. rugpiūčio 23 d. ir 1939 m. rugsėjo 28 d. susitarimus su nacional-socialistine Vokietija pasidalinti Pabaltijo valstybes ir Lenkiją, sulaužydama tarptautines sutartis ir įsipareigojimus, jėga okupavo 1940 m. birželio mėn. 15 d. Lietuvą ir jos kaimynes Estiją ir Latviją ir tą okupacijos statusą tebetęsia iki dabar, varžydama gyventojų asmenines, pilietines bei turto teises ir laisves;

Kadangi, laisvo tautų apsisprendimo principu pasiremdamos, visa eilė Azijos ir Afrikos tautų išsivadavo iš kolonialinės priklausomybės ir suorganizavusios nepriklausomas valstybes įsijungė į laisvų valstybių tarpą;

Kadangi Sovietų Rusijos vidaus režimas yra paremtas komunistų partijos diktatūra ir kadangi tos pačios komunistų partijos pagalba Sovietų Rusija siekia visame pasaulyje įvesti tokios pat rūšies valdymo sistemą, kaip neslepiamai savo kalboje yra kartojęs N. Chruščevas ir dabar vykstančiame Sovietų Rusijos komunistų partijos 22 kongrese, išvadindamas visas demokratines valstybes, o ypač Jungtines Amerikos Valstybes, agresoriais ir imperialistais, o save (Sovietų Rusiją) pristatydamas taikos alyvos šakelę nešančiu balandžiu;

Kadangi Lietuva, Latvija ir Estija yra pirmosios aukos, pagrobtos Sovietų Rusijos augančio imperializmo ir kolonializmo,

todėl nutarė prašyti:

1) kad Jungtinių Amerikos Valstybių vyriausybė reikalautų Sovietų Rusijos vyriausybę suderinti savo politiką su Jungtinių Tautų deklaracijos ir Jungtinių Tautų Chartos principais, kuriuos ji pati yra pasirašiusi ir iškilmingai pripažinusi;

2) kad Sovietų Rusijos vyriausybė būtų priversta išvesti iš Lietuvos ir kitų nerusiškų žemių savo kariuomenę, policiją ir administracijos bei komunistų partijos aparatą ir kad tuo būdu Lietuvos piliečiams būtų suteikta galimybė atstatyti Sovietų Rusijos okupacinių jėgų sutrukdytą Lietuvos suverenumo vykdymą;

3) Šios rezoliucijos tekstą pasiųsti prezidentui John F. Kennedy, Valstybės sekretoriui Dean Rusk, ambasadoriui prie Jungtinių Tautų Adlai E. Stevenson, sen. Everett M. Dirksen, sen. Paul H. Douglas, kong. Edward J. Derwinsky, John C. Kluczynski, William T. Murphy, Thomas J. O'Brien, Barrat O'Hara, Sidney R. Yattes.

Chicagos Lietuvių Taryba.

Katalikų socialinė savaitė

Como mieste, Italijoje, įvyko 34-toji Italijos Katalikų socialinė savaitė. Vatikano valstybės sekretorius Cicognani Šventojo Tėvo vardu pasiuntė socialinių savaičių prezidentui laišką, kuriame pateikia svarių minčių apie solidarumą tarp tautų ir naujai susikūrusių valstybių. Išreiškęs Šventojo Tėvo džiaugsmą dėl pasirinktų socialinėj savaitėj svarstyti klausimų, kardinolas Cicognani tame laiške rašo: "Italijos katalikams atsiveria galimybės plačiu mastu pagilinti ir sustiprinti socialinio atsakomingumo pajautimą ir geriau suprasti krikščioniškojo teisingumo reikalavimus tarptautinėj srity bei visuotiną paskirtį sukurtų gerybių. Šiame istorijos momente, tautos, nors geografiškai ir būtų toli vienos nuo kitų, gyvena susietos įvairių interesų ir yra labai priklausomos vienos nuo kitų ir labai atsakingos vienos už kitas".

Gano avis, apsivilkusi brangiais kailiniais

(Atkelta iš 3 pusl.)

bus, nors daugumoje yra meilės siuntos, pirmoji pagalba ir kaip tokios galėtų būti privilegijuotos. Deja, kas jas užtars kongrese? Kas jas klasifikuos, aptars, į įstatymų rėmus įdės? Nėr vilties, nors tais reikalais Balfas yra daug žygių daręs.

Siuntos įteikimo dokumentai ne visad gaunami

Nors yra toks susitarimas tarp SSSR ir JAV, kad registruotų siuntų įteikimo dokumentais apsikeičiama, bet praktikoje tai nevisuomet vykdoma. Rusai ne visus kvitus prisiunčia Amerikai, o ši nesiunčia rusams. Ši aplinkybė labai apsunkina siuntinių įteikimo kontrolę. Gal dėl tų pačių priežasčių agentūros pakvitavimo lape nepasižada įrodyti, kad apmokėtas ir apdraustas siuntinys bus įteiktas, o dingimo atveju reikalauja, kad siuntėjas įrodytų, jog siuntinys žuvo ar nebuvo įteiktas (Agency... is not required to furnish proof of delivery... Sender shall be required to furnish satisfactory (!) proof of non delivery or loss). Tai teisinis nonsensas.

Deja, norėdami artimiesiems padėti, šią riziką prisiimame, o siuntiniui dingus yra grynai agentūros ar rusų malonė padengti bent dalį nuostolio.

Siuntiniai į Lietuvą dar tebeina

Tik viena agentūra yra suklupusi ar sąmoningai rusų suklupdyta, bet dar veikia keturios kitos Inturisto agentūros JAV-se, kurios su savo poskyriais kasdien gabena tūkstančius siuntinių į SSSR ir surenka iš siuntėjų milijonines sumas. Muitai, kitoki mokesčiai, materialinės gėrybės sovietų gyventojams yra tos priežastys, dėl kurių, neatrodo, kad siuntiniai į SSSR bus uždrausti, nors propagandos atžvilgiu jie sovietams labai nemalonūs. Mūsų siuntėjams didelės išlaidos ir netikrumai dėl siuntinių nesustabdo noro artimiesiems varge padėti, jų maldavimus atmesti, pagalbos ranką ištiesti.

Balfo siuntos tebesiunčiamos

Dėl labai suprantamų priežasčių Balfas jokių privilegijų siuntinių agentūrose neturi, nors siuntinių siunčia labai daug. Reikia viešai pasiskųsti, kad yra ir Balfo siuntų užkliuvusių anoje nelaimingoje agentūroje, kuri ne tik siuntas persiųsdavo, bet ir medžiagas siuntoms parūpindavo.

Dabar Balfo įstaiga pati superka medžiagas ir siuntinius toliau tebesiunčia. Balfas privatiems asmenims gali patarpininkauti, bet tik standartiniais 40 - 60 dolerių vertės siuntiniais. Tai tik medžiagų siuntos, smulkmenų supirkinėti ir išsiųsti Balfo įstaiga negali dėl tarnautojų trūkumo, bet medžiagų kostiumams ir suknelėms, taip pat megztukų ir skarelių pasiųsti gali. Balfas pelno nesiekia; siuntinių skolon taip pat, Centro Valdybos patvarkymu, nesiunčia.

Balfo Reikalų Vedėjas

KVIEČIAME APLANKYTI NAUJAS PATALPAS!

CRANE SAVINGS
AND LOAN ASSOCIATION
B. R. PIETKIEWICZ, Pres.
2555 West 47th St. Tel. LAfayette 3-1083
PLENTY OF FREE PARKING
4¼%
NEŠA INVESTAVIMO SĄSKAITOS
Mokami nuo vasario mėn. 1 d., 1960 m.
PINIGAI ĮNEŠTI IKI 15 D. PELNO NUOŠIMČIUS NUO 1 D.
Dividendai mokami sausio ir liepos mėn. 1 d.
VALANDOS: PIRMAD. ir KETV. ..... 9 v. r. iki 8 p. p.
ANTRAD. ir PENKTAD. ..... 9 v. r. iki 5 p. p.
ŠEŠTAD. ..9 v. r. iki 12 v. d. Trečiad. uždaryta.

Pasinaudokite "Draugo" Classified skyriumi

FIRST TIME OFFERED!
WE WILL DELIVER YOUR CAR TO ANY MAJOR U. S. CITY
Tel. RA 6-2684. Open Sundays
AUTO OWNERS
Drive a late model auto free to any Major City in U. S. A. Calif. — New York — Florida. Take your family and friends. Round trips arranged. Register now!
DE JOHNETTE DRIVE-A-WAY
27 E. Monroe Room 304

GRADINSKAS
J. G. TELEVISION CO.
2512 W. 47th St., FR 6-1998
TV RADIJAI, HI-FI, VĖSINTUVAI
Pardavimai-taisymai. Sek. uždaryta

VESTUVIŲ NUOTRAUKOS IR AUKŠTOS RŪŠIES FOTOGRAFIJOS MŪSŲ SPECIALYBĖ.
PRECIN PHOTO STUDIO
4068 Archer Ave. Tel. VI 7-2481
(Incorporated)
EDVARDAS ULIS, sav.

MOVING
Apdraustas perkraustymas iš įvairių atstumų
A. VILIMAS
3415 S. Lituanica Ave.
Tel. FRontier 6-1882

SOPHIE BARCUS RADIO ŠEIMOS PROGRAMOS

Lietuvių kalba: kasdien nuo pirmadienio iki penktadienio 10-11 val. ryto. Šeštadieniais ir sekmadieniais 8:30—9:30 val. ryto. Vakaruškos pirmad. 7 val. vak.

Anglų kalba: kasdien nuo antradienio iki penktadienio 7 7:30 val. vakaro.

VISOS PROGRAMOS IŠ WOPA
1490 kil. AM ir 102.7 mg. FM
Tel. HEmlock 4 - 2413
7159 So. Maplewood Ave.
Chicago 29, Ill.

RADIO PROGRAMA

Seniausia Lietuvių Radio Programa Naujoj Anglijoj, iš stoties WLYN, 1360 bangos, veikia sekmadieniais nuo 1:00 iki 1:30 val. po pietų. Parduodama: Vėliausių pasaulinių žinių santrauka ir komentarai, muzika, dainos ir Magdutės pasaka. Programą veda **Steponas J. Minkus.** Biznio reikalais kreiptis į **Baltic Florists — Gėlių bei dovanų krautuvę, 502 E. Broadway, So. Bostone. Telefonas AN 8-0489.** Ten gaunamas ir "Draugas".

GAZO APŠILDYMO KROSNIŲ IŠPARDAVIMAS:
SIEGLER, MONOGRAM, MOORE
ir daugelio kitų firmų
nuo $12.95 ir aukščiau

Specialus išpardavimas išstatytiems pavyzdžiams. 3-jų dalių Sectional svečių kambario komplektas ir 2-jų dalių svečių kamb. komplektui ir miegamojo kamb. koplektui.
Mūsų erdviose patalpose turime didžiausį pasirinkimą visų moderniškų baldų, elektrinių krosnių, radijo ir televizijos aparatų, šaldytuvų ir kitų namams reikmenų.
ROOSEVELT FURNITURE CO.
F. A. RAUDONIS ir N. BERTULIS, Sav.
2310 W. Roosevelt Road Tel. SEeley 3-4711
Atdara pirmad. ir ketvirt. 9—9 val., antr., treč., ir šeštadieniais nuo 9 iki 6 val. Sekmad. atdara nuo 11 iki 4:30 po pietų.

4¼%
mokame už santaupas, padėtas investavimo sąskaiton.
Už paprastoj sąskaitoj laikomus pinigus mokame 4%.
Dabar mūsų turtas jau viršija
$20,000,000.00
Per 65 metus mokėjome ir dabar kiekvieną pusmetį taupytojams mokame pačius aukščiausius dividendus.
Didžiausioji ir stipriausioji Bridgeporto taupymo įstaiga.
ALBERT J. AUKERS, Prezidentas
Darbo valandos: pirm. ir antr. nuo 9 val. iki 4; treč. uždaryta; ketv. nuo 9 iki 8; penkt. nuo 9 iki 6, o šeštad. nuo 9 iki 1.
District Savings
AND LOAN ASSOCIATION
3430 So. Halsted St., Chicago 8, Illinois
Tel. CLiffside 4-0104
Vieta automobiliams įstaigos kieme

RUDENINIS IŠPARDAVIMAS
JEWELRY—LAIKRODĖLIŲ, DEIMANTŲ
URMO KAINOMIS!

BENRUS, BULOVA, ELGIN, LONGINES
Gražios apierankėlės, tik po $1.00
Auskarai $1.00
Gintaro spilkos, dabar po.. $3.50
Budelnikai $2.95
Rank. laikrodėliai, nuo $5.00
Elektriniai sieniniai laikrodžiai, nuo $2.98
Sidabruotos tacos, tik po .. $5.00
Didžiausias pasirinkimas perlų, 14 Kt. aukso kryželių ir kitokių brangenybių.
Studentam kasės, nuo $1.25 ir aukščiau.
Servizai 12 asmen. 65 gab., vertės $25.00, dabar $15.00
Lietuviški rekordai ir albumai.
BUDRIK FURNITURE
3241 So. Halsted St.
Tel. CAlumet 5-7237
Atdara pirmadienio ir ketvirtadienio vakarais iki 9 val. Sekmadieniais 11—5.
Budriko radio programos sekmadieniais iš stoties WHFC, 1450 kil. — 2 v. iki 2:30 val. po pietų.

PATIKRINKIT AUTOMOBILĮ
PAS PRITYRUSIUS MECHANIKUS
VISŲ FIRMŲ AUTOMOBILIŲ STABDŽIŲ (Relinings) ..... nuo $14.95 iki $17.95
TRANSMISIJŲ PERDIRBIMAS (OVERHAUL) DARBAS $50.00
MOTORO PAGRINDINIS REMONTAS, "BODY WORK" IR DAŽYMAS
KIEKVIENAS DARBAS GARANTUOJAMAS 90 DIENŲ.
Parduodame įvairių firmų 1955—1960 m. automobilius gerame stovyje ir su garantija
WESTERN AUTO SALES & SERVICE
(LIETUVIŲ ĮMONĖ)
4318 South Western Avenue
Telefonas — LAfayette 3-1790

Seselės pranciškietės, dalyvavusios ALRK Federacijos kongrese Detroite. Iš kairės į deš.: ses. M. Kotryna, ses. M. Kristina, prel. P. Juras, vysk. V. Brizgys, ses. M. Paulina ir ses. M. Aleksandra.

BALFO RINKLIAVA PRATĘSIAMA

Rinkėjai jau pradeda grąžinti pirmuosius aukų lapus. Tačiau bus ir tokių atvejų, kad jie pas rinkėjus kiek ir ilgėliau užtruks; ir tai dėl suprantamų priežasčių. Kartais ir tris-keturis kartus aplankius lape nurodytą asmenį vis nepavyksta jo rasti namie. Dar dažniau pasitaiko, kad duotieji adresai jau nebetikslūs. Štai, pav., vienas aukų lapas su dvidešimtpenkiomis pavardėmis rinkėjui numatytų aplankyti asmenų. Belankant patirta, kad net keturiolika iš jų jau gyvena kitur išsikėlę. Kad ir nevisus, vistiek pavyksta surasti, bet tai pareikalauja žymiai daugiau laiko.

Tikras faktas, kad nepavyko Balfo skyriui surinkti visų Detroite ir jo apylinkėse gyvenančių lietuvių adresų, nors tam nemažai pastangų dėta. Valdybai ypatingai nemalonu, jei paruoštuose aukų lapuose būtų neįtraukti ir lig šiol niekeno ne aplankyti tie mieli lietuviai, kurie norėtų savo pinigine auka prisidėti prie šios rinkliavos. Mes labai prašytume juos pačius arba pasiųsti betarpiškai savo auką E. Paurazienei, 17403 Quincy Ave., Detroit 21, arba paskambinti jai telefonu UN 2-3298, o ji suras rinkėją, kuris apsilankys pas jus ir paims jūsų šiai rinkliavai skirtąją auką.

Šiais metais buvo pasirašomos naujos darbo sutartys su automobilių fabrikais. Dėl to sutriko kiek darbas ir vieną kitą savaitę juose dirbusieji lietuviai taip pat nustojo reguliarių pajamų.

Dėl visų čia paminėtų priežasčių, Balfo skyrius nutarė rinkliavą pratęsti dar dviem savaitėm, apie ką lietuviškų radijo valandėlių oro bangomis mums jau yra pranešęs ir Balfo Centro reikalų vedėjas kun. L. Jankus, kalbėdamas į mus šios rinkliavos reikalu Detroite.

Ta pačia proga ir vėl primename, kad už dviejų savaičių, vos tik pasibaigus rinkliavai, Balfo skyriaus pakviesta, atvyks į Detroitą Vilniaus krašte gimusi, augusi ir ten mokslus ėjusi žurnalistė Salomėja Narkėliūnaitė, kuri, kaip žinome, prieš keletą mėnesių lankėsi Lietuvoje. Ji nušvies šio apsilankymo įspūdžius žodžiu ir filma visiems tiems, kurie atsilankys lapkričio 12 d. 3 val. p. p. Holy Redeemer auditorijoje, 5671 West Vernor prie Junction.

Č.

BIRUTIEČIŲ BALIUS

D. L. Kunigaiktienės Birutės dr-ja lapkričio 25 d. 7 v. v. Venetian Club patalpose (pirmą kartą), 12701 Greenfield ruošia vakarą — balių. Programoje bus paminėta kariuomenės šventės sukaktis.

Šokiams gros geriausias Detroito orkestras. Pelnas bus paskirtas tebevargstantiems lietuviams Sibire. Todėl visi maloniai kviečiami atsilankyti.

Birutietės.

— **Lietuvos Vyčių** susirinkimas įvyks lapkričio 1 d. 7:30 v. v. Dievo Apvaizdos parap. salėj. Vakaro svečiai bus Sophie Leskosky ir Albina Stanulis. Bendra Komunija bus lapkričio 5 d. 8:30 v. r.

Kortų vakaras įvyks lapkr. 5 dieną 3 v. p. p. Dievo Apvaizdos parap. salėj.

— **Lotynų** Amerikoje yra 88 aukštesnės medicinos mokyklos, tačiau jos nepajėgia kraštam paruošti reikiamo gydytojų skaičiaus ir todėl gydytojų trūksta.

MŪSŲ KOLONIJOSE

Baltimore, Md.

— **Baltimorės ateitininkai,** moksleiviai, studentai ir sendraugiai, kasmet minėdami Kristaus Karaliaus šventę drauge daro ir savo metinę šventę. Šiais metais šventėn žada atvykti ir Washingtono ateitininkai. Šventė pradedama pamaldomis Šv. Alfonso bažnyčioje 8:30 val. Po pamaldų parapijos salėje (127 W. Saratoga st.) bus bendri pusryčiai, dr. S. Bačkio paskaita, naujų narių pasižadėjimas, atsisveikinimas su Volertais, meninė dalis.

— **Akt. Jonas Kazlauskas** neperseniai iš Anglijos persikėlęs į Baltimorę gyventi energingai jungiasi į vietos lietuvišką jį veikimą. Pirmą kartą jis pasirodė Bradūnų išleistuvėse, o po to jau dalyvavo Balfo vakaro programoje ir moterų piliečių klubo parengime. Jam vadovaujant organizuojasi dramos mėgėjų ratelis, kuris numato parengti vaidinimų. Akt. Kazlauskas ateinantį sekmadienį dalyvaus vietos at-kų šventės programoje.

— **Volertų išleistuvėse,** kurias bendromis pastangomis surengė Baltimorės lietuviškos organizacijos, dalyvavo per 70 žmonių. Ta proga atsisveikindami kalbėjo: naujasis bendruomenės valdybos pirm. Julius Šilgalis, šeštadieninės mokyklos vedėjas Kazys Pažemėnas, radijo valandėlės vedėjai — Kęstutis Laskauskas ir Albertas Juškus, salės bendrovės pirm. Jonas Kairis, ateitininkų pirm. Cezaris Surdokas, aktorius Juozas Palubinskas (jis be to dar paskaitė ir Volerto eilėraštį), dr. Elena Armanienė ir Kazys Kudla. Išvykstantiems buvo įteikta gėlių ir dovanų. Pobūvį pravedė dr. Armanienė ir C. Surdokas. Oficialioji dalis baigta V. Volerto atsisveikinimo ir padėkos kalba.

— **Sol. Stempužienės koncertas Baltimorėje** praėjo su gražiu pasisekimu. Gausių plojimų iššaukta solistė turėjo padainuoti keletą dalykų priedui.

— **Baltimorės dailininkai** Donatas Buračas ir Sandra Čipkunienė surengė bendrą savo darbų parodą vietos lietuvių kolonijai.

Waterbury, Conn.

Lietuvių Moterų klubo vakaras

Waterburio Lietuvių Moterų klubo surengtas spalio 14 d. metinis vakaras-pobūvis su koncertine programa praėjo gražiai. Koncertinę dalį įspūdingai išpildė buv. Lietuvos operos solistė Juzė Augaitytė iš Philadelphijos, padainavusi Waterbury dar daugumoj negirdėtų dainų ir porą operos arijų. Žavus Augaitytės dainavimas užbūrė virš 200 klausytojų, kurie nors ir prie staliukų sėdėdami, išlaikė visišką tylą, o po kiekvienos dainos nesigailėjo gausių katučių.

Džiugu, kad meną mėgstą klausytojai tinkamai įvertino veteranės solistės gerai atliktas dainas.

Solistei akompanavo Diana Papievytė-Čampienė iš Storrs, Conn.

Abi jos scenoje buvo apdovanotos gyvų gėlių puokštėmis. Po koncerto erdvioj salėj vyko vaišės, dovanų dalinimas ir šokiai, griežiant A. Jaro orkestrui. Sekmadienį, sumos metu, Šv. Juozapo bažnyčioje sol. J. Augaitytė maldingai pagiedojo solo dvi giesmes vargonuojant komp. A. Aleksiui.

Liet. Moterų klubo kasmet ruošiami piknikai ir pobūviai būna visuomenės palankiai įvertinami, nes jie tinkamai paruošiami, o gautas pelnas paskiriamas kilniems tikslams.

Šiemet valdybą sudaro: V. Laudinskienė — pirm., O. Tonkunienė, O. Saulaitienė, A. Madeikienė, J. Gaižutienė, K. Čampienė ir J. Bajorinienė.

Šiam pobūviui daug talkininkavo ir klubo narės, ypatingai A. Brazauskienė ir M. Taruškienė.

Č.

— **Chicagoje** pacientui ligoninėj kainuoja valanda 1.55 dol.

Šv. Tėvo žodis apie religinę padėtį Kuboje

Rugsėjo 20 d. Šv. Tėvas priėmė bendroje audiencijoje Castel Gandolfe virš 5,000 maldininkų iš viso pasaulio kraštų ir ta proga pasakė žodį apie religinę padėtį komunistų valdomoje Kuboje. Šventasis Tėvas kalbėjo:

"Kiekvieną savaitę Romoje ar Castel Gandolfe susitikimas su Šv. Tėvu skleidžia malonią taikos atmosferą. Kaip ir šiandieną, visų akyse ir širdyse spindi džiaugsmas, kaip tėvui sutikus savo vaikus. Tačiau šiandieną mes norime pasidalinti su jumis ne vien tik džiaugsmais, bet ir rūpesčiais bei skausmais, kuriuos, lankydamas šį rytą Šv. Kaliksto katakombas, sudėjome ant altoriaus kankinių kriptoje kalbėdami Visų Šventųjų litaniją. Skaudūs įvykiai Bažnyčios gyvenime reikalauja ne tik išminties, drąsos ir uolumo, bet labiausiai maldos, kurios ir iš jūsų visų laukiame.

Pasaulis, kuriame yra paplitus Bažnyčia, yra didelis. Ir jame, jūs gerai žinote, daugelis yra kraštų, kur iš tikrųjų vyksta dideli Bažnyčios persekiojimai, tiesa, ne visad kruvini, bet lygiai skaudūs ir turintys didžiausių pasėkų ne tik moralinėje, religinėje plotmėje, bet ir socialiniame gyvenime.

Antilų jūroje, netoli Amerikos krantų yra Kubos respublika, kurios tauta mums yra ypatingai brangi, nes dabar ji kenčia didelių bandymų ir tyrimų laikus. Viso pasaulio spauda plačiai informuoja apie padėtį ir vargus, kurie paskutiniais laikais tenai ištiko ištikimus Bažnyčios sūnus, vyskupus, kunigus, mokytojus, visuomeninio, socialinio, karitatyvinio darbo darbuotojus. Nesileidžiant į smulkią statistiką užtenka tik pasakyti, kad katalikų klero Kuboje liko per pus mažiau, o seselių vienuolių dar mažiau.

Brangieji sūnūs! Mes karštai trokštame tik gero šiai tautai ir linkime iš širdies jai pažangos socialiniame gyvenime ir vidinės harmonijos, bet kartu ir tikros laisvės religijos išpažinime. Mes tikime, kad gera valia ir ramūs sprendimai leis išsaugoti krikščioniškosios civilizacijos vertes, kurios vienos visais laikais ir visur užtikrina žmonijai gerovę ir taiką. Švenčiausioji Marija, kuri taip labai yra garbinama Kubos tautos ir klero Meilės Madonos titulu, tesaugo tą tautą. Dievo ir artimo meilė težydi jų tarpe, teišsprendžia priešingumus ir tenutildo audras. Fiat, fiat — Tebūnie!" — baigė savo kalbą Šv. Tėvas suteikdamas palaiminimą tiek esantiems maldininkams, tiek persekiojimus kenčiančiai Kubos Bažnyčiai.

Prez. Kennedy apie Šv. Raštą

Prezidentas Kennedy savo rašytame laiške Tautinės Biblijos savaitės rengimo komiteto pirmininkui, pareiškė: "Mūsų laikais ypatingai svarbu visiems pasisavinti tas vertybes ir dvasinius turtus, kurie išreiškti Šventame Rašte. Biblija yra didžiausias dokumentas mūsų pasaulyje, kada žmonija priversta iš naujo kovoti už pagrindinius žmogaus teisių ir religinės laisvės dėsnius. Visi amerikiečiai turėtų laikytis biblijos mokslo, kaip gyvenimo kelio rodyklės".

STIRBIS FUEL OILS
Aliejus virtuvei ir krosnims
"Geresnė ir pigesnė alyva"
Tel. HEmlock 4-6264
PETRAS STIRBIS
6741 So. Maplewood Ave.
Chicago 29, Ill.

MOVING
R. SERĖNAS perkrausto baldus ir kitus daiktus. Ir iš toli. Miesto leidimai ir pilna apdrauda.
2047 W. 67 Pl. WA 5-8063

SKIP'S SELF SERVICE Liquor Store
5515 SO. DAMEN AVE. ALL PHONES WA 5-8202

OCTOBER — SPALIO 26, 27, 28 D. D.

ROPHI THREE STAR COGNAC	Fifth	$4.98
CANADA HOUSE IMPORTED CANADIAN WHISKEY	Fifth	$3.59
DA SILVA 10 YR. OLD IMPORTED BRANDY	Fifth	$3.79
GRAIN ALCOHOL 190 PROOF U. S. P.	Fifth	$4.89
KIRK'S 9 YR. OLD RYE WHISKEY	Fifth	$3.19
KRON — BRANNVIN OR ANDERSON IMPORTED AQUAVIT	Fifth	$3.98
COFFEE LIQUEUR 60 Proof	Fifth	$3.49
IMPORTED BLACKBERRY OR APRICOT LIQUEUR	Fifth	$3.39
ASSORTED GERMAN WINES 1960 VINTAGE	Fifth	.89¢
NECTAR CAN BEER Case of 24—12 oz. Cans	Case	$2.98

MICHIGAN OBUOLIAI
TIESIOG IŠ SODO!

Golden Delicious	Bushel	$2.95
Jonathan	"	$2.35
MacIntosh	"	$2.35
Red Delicious	"	$2.65

ŠVIEŽŪS KIAUŠINIAI – IŠ ŪKIO

3 tuzinai didelių	$1.45
3 tuzinai vidutinių	1.19
3 tuzinai mažų	79¢

EGG STORE 1924 West 59th St. **Tel. PRospect 6-5347**

PLANINGAS TAUPYMAS
MOKA GERUS DIVIDENDUS

Kiekvienas žmogus turėtų atliekamus nuo pragyvenimo pinigus taupyti kas savaitę.

Taupyti reikia: senatvei, vaikų mokslui, įsigijimui namo, automobilio, atostogoms, vestuvėms, krikštynoms ir kitiems reikalams. Kas turi susitaupęs pinigų, tas jaučiasi saugesnis ir laimingesnis. Pradėk taupyti šiandien!

4¼% METINIS DIVIDENDAS mokamas visoms santaupoms

MUTUAL Federal SAVINGS
AND LOAN ASSOCIATION
2202 W. Cermak Rd. • Chicago 8, Ill.
JOHN J. KAZANAUSKAS, Pres. • Tel. VIrginia 7-7747
Savings Insured to $10,000 by F.S.L.I.C.

Automobiliams vieta greta mūsų įstaigos

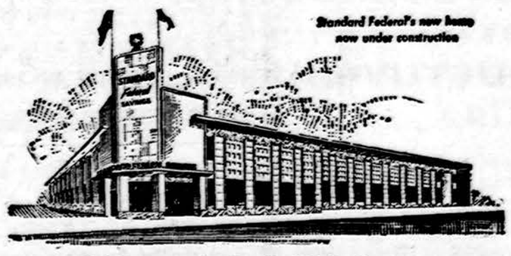

Baigiamas naujas Standard Federal namas

1909 1961

Taupykite STANDARD FEDERAL — Stipriausioje Chicagos Taupymo įstaigoje

4¼% Dividendas mokamas visoms santaupoms

Turtas $80,000,000.00 Atsargos Fondas $7,500,000.00

JUSTIN MACKIEWICH, Chairman of the Board JUSTIN MACKIEWICH Jr., President

FREE PARKING

VALANDOS: Kasdien, įskaitant šeštadienį nuo 9 valandos ryto iki 4 valandos po pietų. Ketvirtadieniais nuo 9 val. ryto iki 8 valandos vakaro. Trečiadieniais visai neatidaroma.

STANDARD FEDERAL SAVINGS
AND LOAN ASSOCIATION
4192 Archer Avenue / Chicago 32, Illinois
VIrginia 7-1141

Kas tik turi gerą skonį,
Viską perka pas Lieponį!

LIETUVIŲ PREKYBOS NAMAI

TURI DVI KRAUTUVES CHICAGOJE:
BRIDGEPORTE, 3207 S. Halsted St., VIctory 2-4226
Vedėjas E. RUDAITIS
FURNITURE CENTER, INC.
MARQUETTE PK., 6211 S. Western, PRospect 8-5875
Vedėjas J. LIEPONIS

Pirmad. ir ketvirtad. nuo 9 iki 9:30, kitom dienom nlo 9 iki 6 v. v. Sekmadieniais abi krautuvės atidarytos nuo 12 iki 5. Penktadienio vakare iki 9:30 valandos vakaro atidara tik 6211 South Western Ave. krautuvė.

DETROIT, MICH. SKELBIMAI

DETROITO BIZNIERIAI IR PROFESIONALAI

VINCAS KIRŠINAS
11420 Steel Avenue
Detroit 27, Michigan
Tel. WE 4-6165
GENERAL CONTRACTOR
Atlieka įvairius statybos pataisymo ir pertaisymo darbus — stalinimkystės, cemento, murijimo, elektros, plumbingo, dažymo ir dekoravimo. Atskirų kambarių bei butų įrengimą pastogėse ir sklepuose.

LITHUANIAN MELODIES
RADIO VALANDA GIRDIMA kiekvieną šeštadienį 5:00—5:30 p. p. iš Detroito stoties WJLB — 1400 kilo.
Direktorius Ralph J. Valatka
15756 Lesure Avenue
Detroit 27, Mich.
Tel. BRoadway 3-2224

Remkite tuos, kurių skelbimus matot "Drauge"

JUNGTINĖS TAUTOS IR PABALTIJO VALSTYBĖS

(Atkelta iš 1 psl.)

Dabar panašiam klausimui, kaip šiuo metu, atrodo, čionai atsirasti dar mažiau vilčių nei anksčiau, bet tai, žinoma, nereiškia, kad tie, kurie tokias viltis nešiojasi ar tam dirba, turėtų palūžti.

Dar negalutinis nusivylimas

O kad ta kryptimi dirbama, tai irgi jau reiškia nei daugiau, nei mažiau, kad vistiek tomis Jungtinėmis Tautomis šimtu procentų nenusivilta, nors jos, kaip matyti, per tuos savo šešiolika metų ir nieko apčiuopiamo ta prasme nedavė.

Pavergtosios Europos Tautos, kurios jau kelinti metai dirba kad ir miniatiūrinį savo darbą skersai gatvę esančiose patalpose nuo Jungtinių Tautų, kasmet čia kreipiasi su visa eile telegramų, atsišaukimų ir pareiškimų.

Tiesa, Jungtinės Tautos dar neišmetė iš savo tarpo komunistų dominuojamų kraštų atstovų ir nepakvietė sovietų išvesti savo kariuomenę bei nepravedė tuose kraštuose laisvų rinkimų, nes jos to negalėjo padaryti. Remiantis praeities patirtimi, galima manyti, kad, jeigu panašus klausimas būtų buvęs įneštas į darbotvarkę, o paskui ir pageidaujama rezoliucija būtų buvusi priimta, tai vistiek dar neaišku dėl jos įvykdymo.

Pasaulio nuomonė

Apie Jungtines Tautas dažnai sakoma, kad jos yra pasaulio opinijos kalvė. Turbūt, dėl šito nereikėtų abejoti. Nors kartais viena ar kita valstybė ir parodo savo neva užsispyrimą vienu ar kitu klausimu, bet esmėje, kaip politiniai stebėtojai čia tvirtina, kiekvienai jų svarbu, kokia yra bendra opinija, ką galvoja tas ar kitas blokas.

Todėl šituo atveju — bendro sios opinijos sudarymo ir jos buvimo atveju — Jungtinės Tautos visiems tiems kraštams, kurie čia neatstovaujami arba atstovaujami neteisėtai, yra svarbi ir reikalinga institucija.

IŠ ATEITININKŲ GYVENIMO

(Atkelta iš 2 psl.)

Md., o taip pat painformuoti ir skyriaus valdybą.

Visi pavieniai gyveną sendraugiai, ten, kur nėra vietinio sendraugių skyriaus, kviečiami registruotis sendraugių centrinio skyriaus valdyboje. Valdybos pirmininko adresas — J. Sakas, 6538 So. Western Ave., Chicago 36, Ill., U. S. A.

LIPNIŪNO KUOPOS SUSIRINKIMAS

Kun. Alf. Lipniūno kuopos susirinkimas įvyko spalio 15 d., Jaunimo Centre. Į prezidiumą buvo kviesti V. Valaitis pirmininkauti ir L. Buivydaitė sekretoriauti. Susirinko gan gausus skaičius moksl., nes susirinkimo tema buvo įdomi — "Berniukų ir mergaičių santykiai".

Ramunė Juozevičiūtė paruošė referatą "Kas mergaitėms nepatinka berniukuose", o Rimantas Šarka, "Kas berniukams nepatinka mergaitėse". Iš abiejų referatų kilo šios neigiamos ypatybės: neužtenkamai rimtaus galvojimo apie ateitį, nesugebėjimas vesti rimtą pokalbį, netvarkingumas, vaizdavimas to, kuo nesame, ir t. t.

Po referatų sekė diskusijos, per kurias moksl. arba gynėsi nuo mestų kaltinimų ar ieškojo naujų. Susirinkime dalyvavo svečias kun. Vaišnys, kuris daug kartų yra dalyvavęs šitokiose diskusijose. Jo pagalba moksl. rimčiau galvojo ir kėlė gilesnius klausimus, todėl diskusijos pasisekė.

Prieš išsiskirstydami namo, lipniūniečiai linksmai padainavo keletą dainų. **B.**

ŠOKIAI

Poros grakščiai sukosi pagal tango muziką arba netaip grakščiai šokinėjo pagal "Jitterbug" garsus. Visą laiką žvakių šviesa švelniai apšvietė jaunus linksmus veidus. "Prie žvakių šviesos šokiai", įvykę spalio 14 dieną. Jaunimo Centre, ruošti lipniūniečių, gražiai pasisekė. Susirinko daug jaunimo.

Šokių tema buvo "Italija", salę puošė raudonai ir mėlynai apvyniotos kolonos, Italijos gamtos paveikslai, ir žinoma, žvakės.

Lipniūniečiai dėkoja visiems kurie atsilankė, ir tiki jus visus pamatyti kituose parengimuose. **L. K. V.**

VĖLINIŲ IŠVAKARĖSE

Marquette parko moksleivių ateitininkų kuopa, palaikydama lietuviškas religines tradicijas, ruošia susikaupimo valandą už mirusius Vėlinių išvakarėse, lapkričio 1 d. 3 val. p. p., Marquette parko bažnyčioje. Visos kuopos nariai jaunučiai ir vyresnieji, o taip pat ir svečiai kviečiami dalyvauti bendroje maldoje už mirusius.

Kuopos globėjas

GLOBĖJAI

Kun. Juozas Juozevičius sutiko būti Marquette parko moksleivių ateitininkų kuopos globėju, o **inž. Mečys Šilkaitis** berniukų globėju ir **Rita Jaraitė** mergaičių globėja. Jaunučius jau kelinti metai sėkmingai globoja **Janė Lieponienė** ir **Marija Steikūnienė**. Kuopos dvasios vadu yra **kun. Jonas Vyšniauskas.**

Taikos premijos laimėtojas. Ištremtam Pietų Afrikos nacionalistų vadui Arthur Luthuli, kovotojui prieš baltųjų pranašumo politiką savo krašte, suteikta Nobelio taikos premija 1960 m. Jis yra ištremtas į Natal provinciją 1958 m. (UPI)

● **Europos taryboje,** kurios posėdžiai vyko Strasburge, buvo svarstomas sumanymas paskelbti Europos solidarumo dieną, kuri būtų minima kasmet gegužės 5 d. Lietuvos diplomatijos šefas S. Lozoraitis kreipėsi į Europos tarybą prašydamas, kad šioji solidarumo manifestacija apimtų taip pat sovietų pavergtuosius kraštus ir kad šia proga būtų pabrėžtas laisvųjų Europos valstybių solidarumas su pavergtaisiais. (E.)

CLASSIFIED AND HELP WANTED ADS

REAL ESTATE

MARQUETTE PARKO CENTRE

9 butų mūras. Apie $11,000 nuomos. Puiki vieta. Gražūs butai. $84,000.
6 butų mūras. Naujas šildymas. Alum. langai. $7,500 nuom. $59,500.
8 butų mūras su baldais. Apie $6,500 nuomos. Brighton Parke. $24,800.
2 butų medinis. Naujas šildymas. Platus sklypas. Garažas. $24,400.
3 metų, 4½ kamb. mūras. Alyva šildymas. Karpetai. Alum. langai. $19,700.
6½ kamb., 4 m. mūras. Alum. langai. Platus sklypas. Prie parko. $24,900.
5½ kamb. 7 m. mūras. Brangūs įrengimai. Pigus. $21,800.
Geras pajamų mūras. 8 ir 3 kamb. butai. $17,400.
Padalytas mūro bungalow. 4 ir 2 kamb. Platus sklypas. Garažas. $19,900.
Nerasite geresnio kaip šis 7 metų, 2 butų mūras. 4 ir 3½ kamb. Garažas. $26,900.
2 butų mūras. 2 po 6 kamb. ir mūro garažas. Alyva šildymas. Roselande. $27,500.
3 butų mūras. 3 auto. mūro garažas. Naujas alyva šildym. $54,400.
1½ aukšto mūras. 2½ ir 4 kamb. Naujas gazu šildymas. Rami gatvė. $25,000.
5 kamb. 5 metų mūras. Gražiai įrengtas rūsys. Platus sklyp. $20,900.
2 butų mūras. Arti Jaunimo Centro. 2 po 5 kamb. butai. $17,500.
6 butų mūras. 6 po 6 kamb. Tvirtas didingas pastatas. $7,200 pajamų. $47,000.
8 kamb. ir 3 kamb. namas. Patrauklūs 2 butai. $14,950.
2 butų, šviesus mūras. Naujas gazu šildymas. Alum. langai. 2 auto mūro garažas. $20,800.
Arti parko didelis 6 kamb. mūras. Naujas šildymas. Daug priedų. $22,700.
4 butai ir restoranas. Mūro namas. Apie $5,000 nuomos. $21,000.
Didelis biznis ir 4 kamb. butas. 18 m. mūras. Vertas $27,000.
Visai naujas 2-jų butų mūras. 5 vonios. Didelė liuksus statyba. $48,800.
6 kamb. mūro rezidencija. Platus sklypas. Mūro garažas. Arti mūsų ofiso. $20,600.
Prie parko 5 kamb. mūro bungalow. Naujas gazu šildymas. Garažas. $15,900.

NAUJA ĮSTAIGA DIRBA KASDIEN

K. VALDIS REAL ESTATE
2815 W. 71st St. Tel. RE 7-7200 arba RE 7-8534

REAL ESTATE

Medinis bungalow. 6 kamb. Centr. šild. arti mokyklos ir bažnyčios, Marquette Parke.
Mūrinis. 5 butai. Centr. šildymas. Tvirtas mūras. Didelės pajamos. Prie pat Jaunimo Centro.
Mūr. 4 butai: 2 x 5, 2 x 4, taverna, ofisas ir patalpa bet kokiam bizniui, 50 pėd. sklypas, geros nuomos, mažas įmokėjimas, nebus paskolos išlaidų.
Mūr. 3 butai: 2 x 5 ir 2 kamb., centr. šild. garažas, 62 ir S. Campbell.
Mūr. 4 butai: 3 x 3 ir 5 kamb., geriausia Marquette Parko vieta.
Mūr. 2 x 5, kaip naujas, 50 pėdų sklypas, poilsio kamb. sklepe. Labai įdomus pirkinys; reikia skubiai parduoti.
Turime daug ir įvairių namų visose kolonijose, parūpiname paskolas, notarizuojame dokumentus.

ŠIMAITIS
REALTY — INSURANCE
2737 W. 43rd St., CL 4-2390
arba
4936 W. 15th St., OL 6-4980

IŠNUOMOJAMA — FOR RENT

NAMŲ SAVININKAI
TARPININKAUJAME
BUTŲ IŠNUOMAVIMUI
PATARNAVIMAS VELTUI
TURIME LAUKIANČIUJŲ SĄRAŠĄ
BELL-VARPAS Real Estate
6455 S. Kedzie — PRospect 8-2233

Suaugusių 2-3-jų asmenų šeimai išnuom. atskiras 4 kamb. su rūsiu ir aukštu namas. Tel. CL4-4012. Adresas 2543 W. 45th Pl.

Išnuom. 6 kamb. butas su apšildymu. Suaugusiems. **VIrginia 7-1047**

5 kamb. butas išnuomavimui. Galima tuojaus užimti. Marquette Parko rajone, 1 blokas nuo parko. Savininko telefonas — **REpublic 7-5760**

REAL ESTATE

SHUKIS REALTY
6433 S. Pulaski St.
Tel. LUdlow 5-5900

Parduoti, pirkti ar išmainyti namus galite Čikagoje ar jos priemiesčiuose.
Turime nuosavybių visur, taip pat turime ir klientų, kurie nori pirkti.
Kreipkitės į mūsų raštinę, kur gausite geriausią patarnavimą.

NAUJŲ NAMŲ PASIRINKIMAS ĮVAIRIOSE CHICAGOS VIETOSE
F. Petrauskas & Co.
BUILDERS
2523 West 69th Street
Tel. PRospect 8-3792

PAJIEŠKOJIMAS

Juozas Raila paieško EDVARDO PREIKŠTO, gimusio Šiauliuose, Lietuvoje, dabar gyvenančio Australijoje. Jis pats arba žinantieji Edvardo Preikšto adresą, prašomi pranešti: Juozas Raila, 4608 So. Western Ave., Chicago 32, Illinois.

ĮSIGYKITE DABAR!

ĮSIGYKITE DABAR!

LITHUANIA (Paveiksluose) $6.00
Fotografavo **V. Augustinas**
POPULAR LITHUANIAN RECIPES $2.00
Redagavo **J. Daužvardienė**
LITHUANIA THROUGH THE AGES $3.50
Parašė **Dr. A. Šapoka**
THE STORY OF ART and JUOZAS PAUTIENIUS. $5.00
Parašė **Ig. Šlapelis**
LITHUANIAN SELF TAUGHT $1.25
Išleido **Marlborough**
Užsakymus su pinigais prašome siųsti

"DRAUGAS"
4545 W. 63rd Street
Chicago 29, Ill.

MARQUETTE PARKE

Mūrinis 9 kamb. bungalow, naujas šildymas, garažas. Mažas įmokėjimas. Tik $20,500.
Graži mūr. 6 kamb., 15 m. rezidencija ant 45 p. sklypo. Žema kaina.
Arti liet. mokyklos 2-jų aukštų mūr., 3-jų mieg. butai. Įrengtas rūsys. $32,500.
Mūrinis, 6 kamb. bungalow. 2 maš.garažas. Geras pirkinys. $17,500.

VAINA REALTY
6540 S. WESTERN AVE.
REpublic 7-9515 arba RE 7-4639

3 miegamieji, 2 vonios, 2 šeimos kambariai, 2 židiniai. Garažas. ½ akro žemės. Virš 40 tūkstančių. Visas namas mūrinis. Nepaprastas planas. Statybininkas. **GI 8-3926.**

Savininkas apleidžia miestą, turi parduoti 1½ aukšto mūr. bungalow. 4 mieg. kamb. Arti mokyklos ir Marquette Parko. Vidus neseniai sumodernintas. $26.900 arba duokite pasiūlymą. Telef. — **PRospect 6-8657.**

DĖMESIO!

Gražių vizitinių kortelių biznieriui-profesionaliui reikia
DRAUGAS
spausdina tokius dalykėlius gražiai, greitai prieinama kaina
Kreiptis į DRAUGĄ
4545 W. 63rd St., Chicago 29, Ill.
Skambinkit LUdlow 5-9500

REAL ESTATE

Prie 72-os ir Fairfield 7 m. mūr. rezidencija. Alyva šildymas. Garažas. $20,500.
4 m. moderniai įrengtas 2-jų aukštų mūr. po 5½ kamb. Atskiros "baseboard" šildymo sistemos. Garažas ir visa eilė priedų. 1 blokas nuo Marquette Parko. Nužeminta kaina. E. Orentas.
5 kamb. mūrinis. 14 m. senumo. 57 p. sklypas. Moderni vonia ir virtuvė. Gazu šildymas. Garažas. tik $17,500. Mažu įmokėjimu galima nupirkti. O. Jakubėnas.
3-jų butų med. 5—6—2 kamb. Platus sklypas, šilima gazu, 2 mašinų garažas. $125 mėn. pajamų ir savininkui 6 kambarių butas. Brighton Parko centre. Tikrai vertas dėmesio. $18,900.
Turime daug kitų gerų pirkinių; rezidencinių ir apartmentinių namų. Be jokio įsipareigavimo skambinkite arba dar geriau užvažiuokit ir pamatykite!
Draudimo Agentūra Patarnauja Visais Draudimo Reikalais
J. BACEVIČIUS
BELL-VARPAS
REAL ESTATE
General Insurance, Notary Public
6455 SO. KEDZIE AVENUE
Tel. PRospect 8-2233

7 butų gražus ir tvarkingas apt. Gage Parke. Kaina tik $66,000.
3 a. mūr. 5 ir 6 kamb. Gage parke. Centr. šild. 2 maš. mūr. gar. $22,500.
2 a. med. 5x6 ir 2 kamb. $185 pajamų mėn. Taksai $130. Įmokėti $3,800.
22 kamb. ROOMING HOUSE plus puiki taverna. $3,600 pajamų mėn. Viskas tik $44,000.

ŠIMKUS
REAL ESTATE, NOTARY PUBLIC
4259 So. Maplewood Ave.
Telef. CL 4-7450 arba VA 7-2046

4½ kamb. 4 m. bungalow ant 30 p. lot. $19,000.
2 apt. 5 ir 6 kamb. Atskiri šildymai. Marquette pk. $29,500.
2 apt. 5 ir 6 kamb. Šildymas karštu vandeniu. Garažas. $20,500.
3 apt. 5, 4 ir 3 kamb. Atskiri šildymai. Marquette pk. $36,500.
12 apt. po 4 kamb. Metinės pajamos virš $13,000. $105,000.

A. KATILIUS R. E.
2456 W. 69th St. RE 7-8399

REAL ESTATE

Vaistinė Marquette parke veikianti 20 metų, dėl ligos skubiai parduodama už geriausią pasiūlymą.
Mūrinis 7 kamb. Visi labai dideli, daug priedų, 62 ir Rockwell, $20,000.
Mūrinis naujas 4½ apačioj, 3 galimi viršuj, M. p., $19,900.
Mūrinis 5 kamb., naujas šild., garažas, 66 ir Mozart, $16,300.
Medinis 8 kamb. — 4 mieg., naujas šild., $2,000 įmokti. $14,900.
Mūrinis 5 kamb., 11 metų, garažas, pastogė, tik $12,900.
Mūrinis naujas 2x5½ prie Jaunimo Centro. $36,900.
Mūras visai naujas, 2 aukštai: pirmame daktarui ofisas iš 3 kamb. su patogumais ir 4 kamb. butas su pilna vonia arba ofisas kitam daktarui arba dantistui; antrame aukšte didelis 7 kamb. butas — 4 mieg. ir 2 pilnos vonios. 59 netoli California. Įmokėti $7,500, kaina $39,500.
Mūrinis 7 kamb. — 5 apačioj ir 2 viršuj, 71 ir Talman. $13,500.
Mūrinis 6 kamb. prie 67 ir Maplewood, garažas. $18,300.
Mūrinis visai naujas, 3 mieg. tik 2 blokai nuo naujojo ofiso $18,900.
Mūrinis 5 kamb., 3 mieg., rūsys, 51 ir California, $13,900.
Mūrinis 2 po 5, labai geras namas, 71 ir Mozart. $30,000.
Mūras, 3 butai, taverna su visais įrengimais ir ekstra lotas, arti mūsų įstaigos, $40,000.
Mūrinis 6 kamb. 10 metų, garažai, 30 p. lotas, $19,500.
Mūras 2x6, alyva šild., 64 ir Maplewood, bargenas $29,800.
Mūras 2x5, garažai, puiklai prižiūrėtas. Gage p. $26,900.
Mūrinis — 8 butai, dvigubas lotas, garažai, M. parke, $63,500.
Medinis 5 kamb., 37½ p. lotas, rūsys. Geras šild. $12,300.

A. KAIRYS REAL ESTATE
2501 West 69th Street. Tel. 436-5151

PRABANGI 8 KMB. REZIDENCIJA
Šviesių plytų. Gage Pk. 3 vonios ir dušas. Kilimai. Įrengtas rūsys. Apsauga nuo potvynio. 3½ kamb. išnuomota už $100 mėn. Dvigubas garažas. 50 pėdų sklypas. Savininkas palieka morgičių. Pasiteiraukite dėl smulkesnių informacijų.
2x5 IR 4 KAMB. BUTAS
Mūr. Karšto vandens-alyvos šildymas. 2 auto garažas. Namas gerame ir tvarkingame stovyje. Tik $22,000.
4 METŲ 5½ KAMB. MŪR.
Su atskiru kamb. ir vonia išnuomavimui rūsyje. Gazo šilumą. 2 auto garažas. Prie Archer ir Harlem. $23,000.
PARDUODAMA UŽ SAVIKAINĄ!
Mount Greenwood, 4 blokai į vakarus nuo Kedzie ir 107-os, ant 42 pėdų sklypo 3 metų 5½ kamb. mūr. namas. 1½ vonios. Apsauga nuo potvynio. 3 blokai nuo Katalikų ir valstybinės mokyklos.
6 KAMB. MŪR.
12 metų, Marquette Pk. 1½ mašinos garažas. $18,500.
KETURI BUTAI
2x5 ir 2x3 kmb Visi butai sutvarkyti, šviesūs, gražūs. $545 mėn. pajamų. Marquette Pk. $54,500

P. LEONAS
REAL ESTATE
2735 West 71st Street
Tel. WAlbrook 5-6015

Mūr. 5 apart. paj. $3,600,—$18,800.
Mūr. 2 po 6, extra lotas — $24,900.
Pigių ir gerų apartm. investmentuf.
Prieš pirkdami namus, būtinai patikrinkite mus.

BUDRECKAS
4081 ARCHER AVE. LA 3-3384

MARQUETTE PARKE

Šviesus 4 butų mūras. Alyva šild. Jokio remonto. Arti parko ir bažnyčios. Nedidelis įmokėjimas.
Bargenas. 3 modernūs butai ir graži patalpa bet kokiam bizniui.
Palikimas. Modernus 7 m., 3-jų butų mūras. ½ bloko nuo parko. Svarstysime kiekvieną rimtą pasiūlymą.
2-jų metų, 3-jų miegamų bungalow. $18,900.
Be konkurencijos pelningas kepyklos biznis ir 3 butai. Didelėj lietuvių kolonijoj. Geros išmokėjimo sąlygos. Garantuota ateitis.

J. STONKUS, R.E.
2617 W. 71 st St.
HE 6-1517 arba PR 8-1595

Mūrinis 2x4 kamb. Platus sklypas ir garažas. $21,00.
Šviesių plytų 8 metų mūras Marquette Parke, 2 butai po 4½ kamb Naujas garažas. $38,000.
Naujas 5½ kamb. mūras netoli Draugo. $22,200.

S. J. MATAS R.E.
7317 So. Washtenaw Ave.
Tel. — PRospect 6-2020

Reikalinga parduoti: 2-jų butų po 6 kamb. (3mieg.) mūrinis prie 66-tos ir Whipple. Šildymas alyva. Garažas.
9 butų geras pajamų mūrinis. Centr. šild. Dvigub. sklypas. $41,750.

A. Norkus Real Estate
2405 W. 51st St. WA 5-5030

PIRKITE APSAUGOS BONUS

CONTRACTORS

KERELIS BROS. CONSTRUCTION CO.
STATOME ĮVAIRIUS REZIDENCINIUS MEDICINOS IR PREKYBOS TIKSLAMS SKIRTUS PASTATUS.
ARCHITEKTAS ATLIEKA PLANAVIMĄ PAGAL JŪSŲ PAGEIDAVIMĄ
REPUBLIC 7-8949
6350 S. ALBANY AVE. CHICAGO

JUOZAS ŽEMAITIS
IR VIC. SKADE. ST 3-0272
HEATING CONTRACTORS
Įrenglame šiltų orų ir vandenių šildomus pečius (furnace-boilers), air conditioners, rynos (gutters) iki 3 metų išsimokėjimas
CICERO HEATING AND SHEET METAL
2431 S. Kedzie Avenue
Chicago 23, Illinois
Tel. 277-1442 Res. OL. 6-0412.

STANKUS CONSTRUCTION CO.
Atlieka planavimo ir statybos darbus, gydytojų ofisų gyvenamųjų ir prekybos pastatų. Jūsų pasirinkimui turime virš 300 įvairių standartinių projektų.
Ofiso ir namų telefonas: PRospect 8-2013
7403 S. WESTERN AVE.
Chicago 36, Illinois

VACYS CONSTRUCTION CO.
REZIDENCINIAI, KOMERCINIAI, MEDICINOS IR KITOKI PASTATAI
2501 West 69 Street
HE 4-7482 436-5153

„VIKDO" Heating Co,
Įrengia naujus ir perstato senus visų rūšių namo apšildymus, pečius (furnaces), gas ir alyvos "conversion burners", vandens "boilers", vandens nutekėjimo rinas (gutters) ir atlieka visus darbus susijusius su namų apšildymu.
4444 S. WESTERN AVE., Chicago, Ill. VI 7-3447 — D. Žukauskas, Cicero tel. OL 2-2017 — V. Šimopys.

• STATYBA • PLANAI • PASKOLOS
Gyvenamų namai. Biznio, industrijos bei ofisų pastatai. Taip pat įvairūs pastatų remontai.
L. STAŠAITIS
Statybos Kontraktorius
6043 SO. SAWYER AVENUE
CHICAGO 29, ILL.
Namų Tel. PR 8-8378

ŠILDYMAS
A. Stančiauskas instaliuoja visų geriausių Amerikos firmų gazu ir alyva kurenamus pečius (furnaces) visų dydžių oro vėsintuvus bei Air Conditioners ir atlieka visus skardos darbus.
7304 So. Rockwell Street
Tel. GRovehill 6-7875

A. ABALL ROOFING
Įsteigta prieš 48 metus
Gutters, Downspouts, stogai, Dumtrankiai Pataisomi, Išemailinami arba dedame naujus. Stogai atnaujinami (re-coated). Dažymas iš lauko. "Tuckpointing". Pilnai apsidraudę. Nemokamai apskaičiuojame; žemiausios kainos. Darbas garantuotas. Atdara dieną ir naktį bei sekmadieniais.
LA 1-6047 RO 2-8778

Pirkite JAV Apsaugos Bonus!

Apsimoka skelbtis "DRAUGE", nes jis plačiausiai skaitomas lietuvių dienraštis. Gi skelbimų kainos visiems prieinamos.

V. ŠIMKUS Constr. Co.
2618 W. 71st Street Tel. PR 8-4268 ir TE 9-5531

KNYGA, KURI VISADA ĮDOMI IR NESENSTA
Tai Juozo Švaisto

AUKSO KIRVIS

Šioje knygoje gražios mūsų žmonių pasakos, su paveikslais. Jas mielai skaito ir suaugę ir jaunieji. Labai tinka lietuvių kalbos pamokoms. Iš viso 73 pasakos. Kaina $2.50 Platintojams didelė nuolaida.

Užsakymus kartu su pinigais siųskite:
DRAUGAS
4545 W. 63rd St. Chicago 29, Ill.

Alyva, anglys, kūrenimo sistemų pakeitimai ir pataisymai
BLUEFIRE OIL CO.
DR 3-3683
(24 VAL. TARNYBA)
Žemos kainos, greitas ir sąžiningas patarnavimas
Atstovas V. DOBA, HE 4-5880

Remkit dien. "Draugą"

PASINAUDOKITE "DRAUGO" SPAUSTUVĖS PATARNAVIMU

Dienraštis DRAUGAS spausdinamas moderniškoje spaustuvėje. Lietuvių tarpe nėra kitos moderniškesnės spaustuvės visoje Amerikoje.

DRAUGO spaustuvė spausdina gražiausias lietuviškas knygas, programas, pakvietimus vestuvėms ir kitiems reiksmingiems gyvenimo įvykiams. Mažai yra tokių spaudos darbų, kurių dienraščio DRAUGO spaustuvė negalėtų atlikti.

DRAUGAS turi atlikti daug spaudos darbų, kad galėtų išsilaikyti ir daryti pažangą. Kiekvienas spaudos darbas, duotas DRAUGO spaustuvei, yra parama dienraščiui.

Kviečiame visas organizacijas ir programų vadovus bei kitus lietuviškų draugijų vadus pasinaudoti dienraščio DRAUGO spaustuvės patarnavimu. Atvykite bent pasiteirauti.

Remkite DRAUGĄ, kuris palaiko lietuvių kultūrinį gyvenimą išeivijoje, duodami spaudos darbus DRAUGO spaustuvei.

Visais spaudos darbų reikalais teiraukitės šiuo adresu:
DRAUGAS
4545 West 63rd Street
CHICAGO 29, ILL. — TEL. LU 5-9500

Rochester, N. Y.

NEPAVARGSTANTIS ŽMOGUS

Sukaktuvininkas Petras Narkeliūnas

Yra žmonių, kurie kaip meteorai sušvinta, pradeda labai didelius ir gražius darbus, paskum nutyla, pasitraukia uždarumon, nuskęsta vienodai plaukiančion kasdieninių žmonių sroven ir niekas nieko nauja apie juos nebeišgirsta, bet yra ir kitokių, tokių paprastų, nežibsinčių akinančiu šviesumu, nesispurdaliojančių, bet, lyg senoviško jungo jaučiai, vienodai traukiančių visada įtemptais viržiais, vienodai verčiančių lygias tiesias vagas ir net negalvojančių, kad vagos gale kas pakištų žalią, sultingą dobilų gniužtę.

Vieną iš tokių lietuviško darbo jungo jaučių turi ir Rochesterio lietuviai. Tai niekada nepavargstantį, niekada iš vagos neiškrypstantį Petrą Norkeliūną. O tą jojo išvaryta vaga ne tiktai tiesi, bet ir ilga.

Šiemet spalio 19 d. jam sueina 65 metai, ir beveik du trečdalius tų metelių Petras sukosi pačiam centre vietos lietuvių judėjimo, o nemažą dalį tų dviejų trečdalių jis pats buvo centru apie kurį visas lietuviškas darbas sukosi.

Kai, štai, sėdęs rašyti, žiūriu į eilę datų, organizacijų, darbų, mintimi bėgu per juos vis tolyn ir tolyn į praeitį, mėginu atspėti tą dvasią, kurioje vyko anų dienų gyvenimas, tuos žmones, tarp kurių Petrui reikėjo suktis ir tuos, kurie sukosi apie jį, kai mėginu atspėti rūpesčius, problemas, charakterių skirtumus, pažiūrų skirtumus ir keitimąsi, sudužusias viltis, išblaškytas svajones, ir kai matai jį per viską išeinantį lygų vienodą, tvirtą, taip ir norisi turėti tiek talento, kad galėtum viską sudėti į vieną, gyvybe tvinkstančią, nepavargti pamokančią knygą ir padovanoti ją po pasaulį išblaškytai tautai.

Petras gimė 1896 m. spalio 19 d. Virbalio miestely. Paaugęs turėdavo progos pereiti sieną, pamatyti kiek kitonišką vokiečių gyvenimą. Vokiečiai gyvena Vokietijoj, tai kodėl lietuviai turi gyventi Rusijoj? Gyvenimas tuometinėj Lietuvoj Petrui atrodė, kaip buvimas Rusijos kalėjime, ir jis nūdo kogreičiausiai savo kailį iš to kalėjimo, kur nors kitur, kur daugiau laisvės, kur žmogus gali būti žmogum, nenustojęs būti, kas esi, nenustojęs būti lietuviu.

1913 m. tokia proga pasitaikė. Sesuo vyko į Kanadą ir jis išsiprašė kartu. Tais laikais rusai, dar netarnavusius kariuomenėj sunkiai išleisdavo. Nenorėjo išleisti ir jo. Bet Petras įtikinėjo, kad jis tenori palydėti seserį, aplankyti pusbrolį. Jis net ir negalvojęs, visiškai išvažiuoti, o pats sau galvoja: "Tik išleiskit, tiek manęs ir tematysit. Pasikarkit su savo kariuomene ir visu savo gyvenimu."

Kanadoje nebuvo lengva. Dienomis dirbo, vakarais lankė technikos mokyklą. Čia gyvendamas pirmą kartą susipažino ir Emiliją Kiškiutę, Anglijos lietuvaitę.

1916 m. kovo mėn. įstojo savanoriu į Kanados kariuomenę. 3 metus kovojo I pasaulinio karo vakarų fronte. Čia būdamas, gavęs atostogų, nuvyko Londonan aplankyti, tuo kartu ten iš Kanados sugrįžusios Emilijos. Dar tebebūdamas kariuomenėj ją ir vedė.

Sugrįžęs iš kariuomenės dar kurį laiką mokėsi McGill universitete inžinerijos ir vis labiau įsitraukė į lietuvišką veiklą. Jau tada pirmininkavo D.L.K. Vytauto klubui Montrealyje.

Ieškodamas geresnio gyvenimo 1923 metais persikėlė į Rochesterį. Tuoj įsirašė į šv. Jurgio parapiją ir įsijungė į lietuvių judėjimą.

Iš pradžių visas darbas ir sutelktos pajamos ėjo bažnyčiai. Jis pats 8 metus yra išbuvęs parapijos komitete ir 2 metus bažnyčios statymo komitete. Bet begyvenant kilo mintis, kad reikėtų turėti pajamų ir kitiems tautos reikalams, išcinantiems daug toliau už parapijos ribų. Tam reikalui Petras, pasitelkęs Pikūną, nusižiūrėję kaip kitų tautų ateiviai daro, sutarė organizuoti Lietuvių dieną.

Pirmoji Lietuvių diena Rochesteryje buvo suorganizuota

Petras ir Emilija Narkeliūnai

1933 metais ir nuo to laiko vyksta kas metai. Ir visų jų organizatorium buvo ir tebėra Petras. Jam daug yra padėję, be minėto Pikūno, Čepas, Apanavičius, Šukys ir daugelis kitų. Ne kartą Lietuvos dienų pelnas buvo skiriamas Vilniui vaduoti sąjungai ir kitiems gyvybiniams Lietuvių tautos reikalams, o įsisteigus Balfui, jos pelnas dažnai papildomas iš kitų parengimų ligi 1,000 dolerių skiriamas Balfui.

Petras pats yra nuo 1944 m. Balfo sk. pirm., nuo 1940 m. Alto skyr. pirmininkas.

Prieš keletą metų, kai atsirado daugiau naujų jėgų, Petras vienam Alto posėdy pareiškė: "Gana, vyrai, dirbau daug ir ilgai. Dabar jūs paimkite tą nešulį nuo manęs. Posėdis buvo ilgas, kaip ir visada, kai reikia rasti, kas pasiimtų atsakingas, bet nepelningas, pareigas. Vyrai stumdė, stumdė tas pareigas vienas kitam, kiekvienas už kitą rasdami svarbesnių pasiteisinimų, ir naujo pirmininko surasti niekaip negalėjo. Tada prašneko Petras. Kiek drebančiu balsu, beveik su skaidria ašara ant blakstienos, pasakė: "Gerai, vyrai, jeigu jau kito neatsiranda, aš sutinku pasilikti ligi tol, kol Lietuva atgaus nepriklausomybę, o paskum tai jau žinokitės".

Ir jis pasiliko, ir dirba. Šalia visos eilės čia dar nesuminėtų lietuviškų draugijų, jis reiškiasi ir plačiau. Taip jis yra Keatingo Respublikonų lygos direktorius, Amerikos Legiono Gudyno posto garbės narys, Kanados veteranų Maple Leaf post Nr. 8 narys, Antikomunistinio Fronto lygos narys ir dar daug kur kitur.

Reikia pabrėžti, kad Petras daug nekalba, ilgų kalbų nesako. Viena iš didžiausių ir dažniausių jo kalbų yra ši: "Vyrai, kaip sau norite, bet tą padaryti reikia".

Ir pradeda pats, eina pats, talkininkų ieško pats — ir padaro.

65 metai — gražus amžius, bet Petras nesijaučia pavargęs. Jis tebeeina ir tebedirba. Ir dirba, kol Lietuvai to darbo reikės. Tai žmogus, kuris kojų lengvai nenušala, ir šiandien, jeigu Rochesterio lietuvių kolonija laikoma viena iš stipriųjų, tai didele dalimi todėl, kad čia, o ne kitur Petro apsigyventa.

Jurgis Jankus

MUSULMONAS NORI ĮSŪNYTI KATALIKUS

Irako pilietis iš Bagdado, Jahad Fakhri, Chicagos Probate teisme nori įsūnyti savo lėktuvo nelaimėje žuvusio brolio du sūnus ir tris dukras. Jų amžius nuo 9 mėnesų iki 11-kos metų. Jie yra katalikai, du Amerikos piliečiai, trys Anglijos piliečiai. Illinois valstybės įstatymai reikalauja, kad įsūnytojas būtų to pačio tikėjimo. Į šį klausimą taip pat įeina tėvo pusmilijoninis palikimas.

Pareiškimas lietuvių visuomenei

Kreipiuosi į lietuvių visuomenę, prašydama mūsų čikagiškio vaikų židinėlio nevadinti nei darželiu, nei mokykla. Ši tokie pavadinimai, ypač spaudoje, kai kuriuos mūsų visuomenės asmenis erzina ir neramina.

Nuo pat židinėlio įkūrimo pradžios esame jį pavadinę "Lietuvišku vaikų auklėjimo židinėliu" (day group care). Šitokiu vardu jį ir tevadiname—viešai ir privačiai. Rimtų priežasčių verčiami, įsakmiai visų prašau tenaudoti tik šitą pavadinimą. Iš anksto dėkoju visoms redakcijoms, kurios malonės šitą mano pareiškimą paskelbti savo vedamuose laikraščiuose.

Yra rimtų duomenų teigti, kad plečiamas panašių vaikų auklėjimo židinėlių tinklas ateity gali būti įvertintas ir pripažintas kaip pats patogiausias kultūriniu atžvilgiu ir pats prieinamiausias finansiniais sumetimais kelias lietuvybės daigams diegti bei juos puoselėti pagrindiniame žmogaus amžiaus bare.

Šia proga ir norėčiau supažindinti suinteresuotas šeimas bei asmenis su židinėlio teisėmis, kurias mums plačiai išryškino Public Welfare Department pareigūnas, apsilankęs židinėly ryšium su padarytais įskundimais.

1. Galima imti globoti vaikus iki 16 m. amž. visas dienas savaitėje.

2. Galima vaikus ne tik prižiūrėti, kaip tai paprastai daroma ,bet ir juos auklėti bei mokyti tautinėje dvasioje.

3. Galima vartoti kokį tik nori metodą arba jokio. (Sužinojęs, kad mudvi su D. Petrutyte esame montesorininkės ir naudojame Montessori metodą bei priemones, pasakė: "That is allright. Montessori Method is getting famous today").

4. Galima su vaikais ruošti įvairias šventes (party), ta proga pasikviečiant ir daugiau vaikų, nesvarbu kiek.

5. Galima priimti lankytojus, besidominčius šios rūšies darbu ir taip pat galima demonstruoti viešai Montessori metodą bei priemones.

6. Skundų pagrindais siunčiamus tikrintojus, minėtas pareigūnas patarė neįsileisti, bet nukreipti į jų įstaigą (iš kurios yra gautas leidimas).

7. Kalbamas pareigūnas, susižavėjęs vaikų savarankiškumu ir gražiu elgesiu, pasiūlė paprašyti leidimo didesniam vaikų skaičiui.

Marija Varnienė

KOMUNISTAI BIJO MINĖTI POPIEŽIAUS SOCIALINĘ ENCIKLIKĄ

Už geležinės uždangos nebuvo paminėtas išleidimas naujos socialinės popiežiaus enciklikos "Mater et Magistra". Net ir Lenkijos katalikų spauda jos negalėjo išspausdinti.

A. A.

PRANAS JUODAITIS

Staiga mirė spalio mėn. 11 d., Worcester, Mass., sulaukęs 74 m. amžiaus.

Velionis buvo gimęs Lietuvoje, Sudargo miest., Šakių apskrityje.

Amerikoje išgyveno 12 metų.

Kūnas buvo pašarvotas Dirsos laidotuvių namuose, Providence str., Worcester, Mass. Laidotuvės įvyko pirmadienį, spalio 16 d. Iš koplyčios buvo nulydėtas į Šv. Kazimiero parapijos bažnyčią, kurioje atlaikytos gedulingos pamaldos ir po pamaldų palaidotas Notre Dame kapinėse.

Dideliame nuliūdime paliko sūnų Praną, marčią Ireną ir anūkę Joaną, Worcester, Mass. Brolį Joną Lietuvoje. Taip pat kitus gimines Lietuvoj ir Chicagoj.

Nuliūdę: Sūnus, marti ir anūkė.

A A

FRANK SHIMKUS

(Pirmojo Pasaulinio Karo Veteranas)

Mirė spalio 24 d., 1961, 7:30 v. r., sulaukęs pusės amžiaus.

Gimė Lietuvoj, Kilo iš Skaudvilės par., Šemenio kaimo.

Amerikoje išgyveno 48 m.

Pasiliko dideliame nuliūdime žmona Josephine (Pluškaitė) 3 dukterys: Nancy Santoski, Mary Maslauskas, žentas Walter, ir Bernice Dobila, 3 anūkai ir 3 proanūkai, sesers duktė Barbara Verpechelskis su šeima, kiti giminės, draugai ir pažįstami.

Kūnas pašarvotas John F. Eudeikio koplyčioje, 4605 So. Hermitage Ave.

Laidotuvės įvyks šešt., spalio 28 d., iš koplyčios 8:30 val. ryto bus atlydėtas į Šv. Kryžiaus parapijos bažnyčią, kurioje įvyks gedulingos pamaldos už velionies sielą. Po pamaldų bus nulydėtas į Šv. Kazimiero kapines.

Nuoširdžiai kviečiame visus: gimines, draugus ir pažįstamus dalyvauti šiose laidotuvėse.

Nuliūdę: Žmona, dukterys, žentas, anūkai ir proanūkai.

Laid. direkt. John F. Eudeikis Tel. YArds 7-1741.

Mielam kolegai Broniui Kvikliui, jo motinai

A. † A.

ONAI KVIKLIENEI mirus,

reiškia gilią užuojautą

Jonas Vasaitis ir šeima

A. † A.

ONA RUTKAUSKIENĖ

(KARPAVIČIŪTĖ)

Gyveno 1637 N. Wood Street

Mirė spalio 24 d., 1961, 6 val. vak., sulaukus senatvės. Gimė Lietuvoje. Amerikoje išgyveno 55 m.

Pasiliko dideliame nuliūdime 3 dukterys: Josephine Rimkus, žentas Gus, Helen Maksvytis, žentas Joseph, ir Ann Januška, žentas Frank, sūnus John, marti Sue, marti Josephine Rutkauskas, 8 anūkai, 4 proanūkai, sesuo Pauline Zinevičius, kiti giminės, draugai ir pažįstami.

Priklausė Šv. Cecilijos Draug. ir buvo amžina narė Šv. Kazimiero Vienuolyno Rėmėjų Draugijos.

Kūnas pašarvotas Gogolinski kopl., 1850 N. Wood St.

Laidotuvės įvyks šešt., spalio 28 d., iš kopl. 8 val. ryto bus atlydėta į Šv. Mykolo parap. bažnyčią, kurioje įvyks gedulingos pamaldos už velionės sielą. Po pamaldų bus nulydėta į Šv. Kazimiero kapines.

Nuoširdžiai kviečiame visus gimines, draugus ir pažįstamus dalyvauti šiose laidotuvėse.

Nuliūdę: Dukterys, sūnus, marčios, žentai, anūkai ir proanūkai

Laid. direkt. Steponas Lackawicz, Tel. REp. 7-1213

Mielam

BRONIUI KVIKLIUI ir šeimai,

jo mylimai motinai Lietuvoje mirus, nuoširdžiausią užuojautą reiškia

Vitkai

GUŽAUSKŲ BEVERLY HILLS GĖLINYČIA

Geriausios gėlės dėl vestuvių, banketų, laidotuvių ir kitų paminėjimų

2443 WEST 63rd STREET

Telef. PR 8-0833 PR 8-0834

J. F. EUDEIKIS

LAIDOTUVIŲ DIREKTORIUS

TRYS MODERNIOS KOPLYČIOS

4605-07 South Hermitage Avenue

Tel. YA 7-1741-2

4330-34 South California Avenue

Telefonas LA 3-0440 ir LA 3-9852

AMBULANCE PATARNAVIMAS DIENĄ IR NAKTĮ

EDVARDAS SAUNORIS — GĖLININKAS

Paruošia gėles iš savo šiltadaržių vestuvėms, krikštynoms ir kitoms iškilmėms. Parūpina gėles ne tik laidotuvėms, bet ir gėles sodinti ir puošti kapus Jūsų artimųjų.

3942 W. 111th St., PR 9-1355 ir 9-1356

Petkus

TĖVAS IR SŪNUS

MARQUETTE FUNERAL HOME

TRYS MODERNIOS KOPLYČIOS

2533 West 71st St. Telef. GRovehill 6-2345-6

1410 S. 50th Ave., Cicero. TOwnhall 3-2108-09

AIKŠTĖ AUTOMOBILIAMS STATYTI

Laidotuvių Direktoriai

MAŽEIKA & EVANS

6845 SO. WESTERN AVE.

TRYS MODERNIŠKOS AIR-CONDITIONED KOPLYČIOS

MAŽINGAS VIETA

REpublic 7-0600 REpublic 7-8601

PIRKITE DABAR TIESIOG NUO MR. NELSON'

SAVININKO

SAINT CASIMIR MONUMENT CO.

3914 West 111th Street

Didžiausias Paminklams Planų Pasirinkimas Visame Mieste

Telef. — CEdarcrest 3-6335

Vienas blokas nuo kapinių

LAIDOTUVIŲ DIREKTORIAI

Lietuvių Laidotuvių Direktorių Associacijos Nariai

PETRAS BIELIONAS

4348 S. CALIFORNIA AVE. LAfayette 3-3572

ANTANAS M. PHILLIPS

3307 LITUANICA AVE. Tel. YArds 7-3401

PETRAS P. GURSKIS

659 WEST 18th STREET Tel. SEeley 3-5711

POVILAS J. RIDIKAS

3354 S. HALSTED STREET Tel. YArds 7-1911

LEONARDAS F. BUKAUSKAS

10821 S. MICHIGAN AVE. Tel. COmmodore 4-2228

JURGIS F. RUDMIN

3319 S. LITUANICA AVE. Tel. YArds 7-1138—1139

VASAITIS — BUTKUS

1446 S. 50th AVE., CICERO, ILL. Tel. OLympic 2-1003

STEPONAS G. LACKAWICZ

2424 W. 69th STREET Tel. REpublic 7-1213

2314 W. 23rd PLACE Tel. VIrginia 7-6672

DRAUGE GAUNAMI LEIDINIAI

VALANDOS IR AMŽIAI, religiniai pasakojimai ir legendos, **Aloyzas Baronas.** Lietuviškos Knygos Klubo leidinys, 1958 m. Aplankas dail. Algirdo Kurausko. 99 psl. $1.00

ŠV. PIJUS X, redagavo **kun. Jonas Petrėnas.** Išleido Ateitis, 1958 m. 255 psl. $3.00

SKELBK ŽODĮ, pamoksliukai sekmadieniams ir privalomosioms šventėms, **Prel. Dr. Feliksas Bartkus.** Viršeliai dail. T. Valiaus. Išleido Immaculata Press, Putnam, Conn., 1957 metais, 150 psl. $2.00

VYRAI GEDIMINO KALNE, Pirmūno ir Savanorio Kūrėjo atsiminimai, **St. Butkus.** Aplankas dail. Alf. Krivicko. Aušros leidinys, 1957 m. 226 psl. $2.20

SAUJA DERLIAUS, skaitymai augantiems ir suaugusiems, paruošė **K. Barėnas.** Nidos Knygos Klubo leidinys Nr. 20-21, 1957 m. 558 psl. $3.00

PRATIMINĖ LIETUVIŲ KALBOS GRAMATIKA, mokyklai ir namams, **Dr. A. Šešplaukis,** Kolumbijos Universiteto New Yorke lituanistikos lektorius. Antroji laida. Išleido Karvelis, 1958 m. 97 psl. $2.00

MOTINA, **Juozas Prunskis,** dail. Vladas Vijeikis. Išleido Tėviškėlė, 1958 m. Didelio formato gausiai iliustruotas leidinys apie motinas. 48 psl. $2.50

GINTARO KRANTAS, **Petras Babickas,** dail. Vladas Vijeikis. Išleido Tėviškėlė, 1958 m. Trečias papildytas leidimas. Didelio formato iliustruotas leidinys apie Lietuvos pajūrį. 96 puslapiai $4.00

Perskaitę dien. "Draugą", duokite jį kitiems

APLINK MUS

× **Sesuo M. Stephane,** kazimierietė, Loretos ligoninės administratorė ir viršininkė perrinkta Chicagos arkidiecezijos katalikų ligoninių konferencijos pirmininke.

× **Sol. Janina Šalnienė** padainuos solo dainų Balfo Chicagos ap. rengiamoje vakarienėje lapkričio 11 d. Šalnienė yra studijavusi dainavimą Muencheno Muzikos konservatorijoje, o dabar mokosi Chicagoje. Gyvena su vyru dr. Jonu Šalna Grayslake, Ill.

× **L. Šimutis,** kuriam ALRKF senoji valdyba pavedė sukviesti pirmąjį ALRKF 36 kongreso Detroite išrinktos, valdybos posėdį, kviečia atvykti į tokį posėdį: Prel. Ig. Albavičių, V. Leone, E. Juknevičienę, K. Kleivą, kun. P. Patlabą, inž. A. J. Rudį, dr. K Šidlauską ir dr. V. Šimaitį. Be šių čikagiečių valdybon yra išrinkti — prel. Pr. Juras ir prof. A. Damušis. Posėdis įvyks spalio 27 d., 7:30 val. vakare "Draugo" redakcijoj.

× **Balfo 95 sk.** rengia vakarą, kurio metu programą išpildys Marquette Parko Lietuvių Jaunimo ansamblis. Vakaras įvyks lapkričio 5 d. 3 v. p. p. Šv. Pranciškaus parapijos salėje, Indiana Harbor, Ind.

× **Antanina Nenienė,** daugelio organizacijų veikėja Gary, Ind., po pavykusios operacijos guli Community Center ligoninėje (5701 S. Wood st.), 310 kamb., dr. A. Maciūno priežiūroje.

× **Bridgeporto Vaikų Tautinis ansamblis** vėl pradės savo veiklą. Ansambliui ir šiais metais sutiko vadovauti muz. F. Strolia. Repeticijos vyks ketvirtadieniais, Lietuvių Auditorijoj, 3133 S. Halsted St. Pirmoji repeticija įvyks spalio 26 d. 4:30 v. p. p. Ansamblio dalyviai prašomi paraginti ir savo draugus, kurie norėtų pra leisti popietę, mokydamiesi lietuviškų dainelių ir tautinių šokių.

× **Stasiūnaičių** lietuviškas garsinis filmas bus rodomas spaudos žmonėms spalio 28 d. Vėliau jis bus rodomas Lietuvių auditorijoje ir kitur. Norima pirma patirti įspūdžius mažame ratelyje, kad visuomenė iš anksto būtų supažindinta su jos turiniu, verte ir tikslais.

× **AL Montessori d-ja kviečia visus atsilankyti** į tradicinį Madų demonstravimą, š. m. spalio mėn. 29 d. 3:30 val p. p. Jaunimo Centre, 5620 South Claremont. Rūbus paruošė El. Jokubaitienė. Modeliuoja lietuvaitės. Vertingų dovanų paskirstymas. Įėjimo dovana. Kava su namų kepiniais ir sumuštiniai pardavinėjami nuo 3 v. Speciali programa ir vaišės vaikams. Įėjimas — laisva auka. Pelnas skiriamas lietuvybės išlaikymui. **Rengėjos** (Sk.)

× **Neverta ranka** rašyti, nei atmintinai skaičiuoti. Daug gražiau, greičiau ir be galvosūkio Jums tai atliks mažos rašomosios, skaičiavimo, čekiams rašyti, pinigams ir dokumentams registruoti mašinėlės. Katalogus bei informacijas gausite **dykai,** tik pranešę savo adresą: J. L. Giedraitis, 10 Barry Drive, E. Northport LI, N. Y., kuris "Draugui" žinomas, kaip sąžiningas asmuo. (Pr.)

× **Ligija Bieliukienė,** Pabaltijo Moterų tarybos pirmininkė, yra atvykusi iš New Yorko į Chicagą dalyvauti Amerikos Kraujo Bankų sąjungos kongrese kaip New Yorko Roosevelt ligoninės atstovė. Kongresas vyksta Drake viešbutyje spalio 25-28 d. Ji yra ar tik ne vienintelė lietuvė šios srities specialistė. Viešnia nuo kongreso posėdžių atliekamu laiku žada aplankyti Chicagos liet. moterų organizacijas, Lietuvos gen. konsulą ir kultūrines įstaigas. Sekmadienio vakare išvyksta atgal į New Yorką. Apsistojusi Drake viešbutyje. L. Bieliukienė yra viena iš nedaugelio lietuvių moterų, intensyviai dirbančių Lietuvos vardo garsinimui svetimtaučių tarpe. Šia proga ji, lydima čikagietės Henrietos Vepštienės, apsilankė Drauge ir susipažino su mūsų dienraščio spaudos darbais.

× **Lietuvių Teisininkų d-jos** Chicagos skyriaus narių susirinkimas įvyks spalio 29 d. 2 v. p. p. Chicago Savings & Loan Assn. patalpose, 6245 S. Western. Dienotvarkėje — adv. Charles Kal paskaita: Chicagos praktiškoji demokratija, naujos valdybos rinkimai ir einamieji reikalai. Kolegos ir svečiai bus pavaišinti kavute.

× **Lietuvių Fronto Bičiulių** vakaras, šiais metais literatūros ir mokslo premijas laimėjusiems kun. dr. A. Baltiniui, Aloyzui Baronui ir Vincui Ramonui pagerbti, įvyksta lapkričio 19 d., sekmadienį, Gold Coast salėje, 2523 W. 71 st. Marquette Parke. Bus oficiali dalis ir šokiai.

× **Jonas Kebleris,** klišių mašinos skoloms sumažinti atsiuntė 15 dol.; Boris Vaišvila — 10 dol.; kun. Pov. Gailevičius-Gillis, Agota Pūdymaitis, Marie Slegaitis, K. Paukštys ir Bronius Bražinskas — po 5 dol. Draugo administracija nuoširdžiai dėkoja.

× **Operos Baliui,** kurio metu bus atlikta gera meninė programa, veiks gardus ponių paruoštas bufetas, gros puikus orkestras ir skambės nuotaikingos dainos, **staliukus** iš anksto galima užsisakyti paskambinus šiuo telefonu bet kada: **WA 5-6193.** Baliaus pelnas skiriamas "Aidos" operos pastatymo išlaidoms padengti. Visuomenę prašoma gausiai atsilankyti. (Pr.)

× **Ona Kviklienė** mirė Lietuvoje spalio 20 d., sulaukusi 85 metų amžiaus. Pamaldos už jos sielą bus laikomos spalio 29 d., sekmadienį, Tėvų Marijonų koplyčioje (adresas: 6336 So. Kilbourn ave.), 8 val. ryto. Velionės sūnus ir jo šeima kviečia gimines ir pažįstamus dalyvauti ir tuo pagerbti mirusios atminimą. (Pr.)

× **Atpigintų knygų iki 90 nuoš.** galima įsigyti iš Gabijos leidyklos, kuri paskelbė metinį knygų išpardavimą. Sąrašai siunčiami parašius šiuo adresu: Gabija, 87-85, 95 St., Woodhaven 21, N. Y. (Sk.)

× **Kaip atrodo** Lietuva šiandien? Į šį klausimą atsakys žurn. S. Narkeliūnaitė, "Draugo" spec. korespondentė Jungt. Tautose, šį sekmadienį, spalio mėn. 29 d. Tą dieną — 2 ir 5 val. ji parodys spalvotą filmą, papasakos įspūdžius ir atsakys į klausimus, liečiančius jos viešėjimą Lietuvoje. Pakvietimai jau platinami dabar. (Pr.)

× **Po ilgos pertraukos** Chicagoje lapkričio ketvirtą dieną vėl išgirsime Andrių Kuprevičių. Bilietai gaunami Marginių, J. Karvelio ir Štangenbergų krautuvėse. (Pr.)

× **Lietuviškoji daina ir šokis,** tokiu vardu pavadintas naujas skyrius Spaudos parodoje. Įeina solistų monografijos — A. Dambrauskaitės ir A. Kutkaus, — tremtyje įvairių ansamblių bei chorų sukaktiniai leidiniai ir Amerikoje — Chicagoje dainų ir šokių švenčių vadovai — istorijos. Chicagos Aukšt. Lituanistikos mokykla šeštadienį aplankė Spaudos parodą, vadovaujant pačiam direktoriui J. Masilioniui. Be to, anksčiau aplankė Simo Velbasio baleto studija.

× **Zuzana Juškevičienė,** Cicero gyventoja, rudens festivalyje, kuris įvyks spalio 19 d., 1001 N. Dearborn st., yra lietuvių komiteto pirmininkė. Festivaly, kuris vadinasi "The World on Parade" išstatomi lietuviški valgiai ir tautodailė.

× **Viena šeima,** kuri iš kuklumo neleidžia skelbti savo pavardės, kun. dr. V. Kaziūnui yra įteikusi $240.00 religinės radijo valandėlės į Lietuvą ir Lietuvos bažnyčių šelpimui. Tai gražus pavyzdys kitiems.

× **Rinkimai** į Fiz. Auklėjimo ir Sporto Komitetą, kurie vyksta korespondenciniu būdu, baigiami šį penktadienį, spalio m. 27 d. Laiškai su balsavimo kortelėmis turi turėti nevėlesnį anspaudą kaip spalio mėn. 27 d. 24.00 val. Reikia pasirinkti ir balsuoti už vieną iš dviejų kandidatų sąrašų — Chicagos arba Clevelando.

× **Walterio Klimo,** tarnaujančio American Airlines lėktuvų linijoj instruktorium, nuo trauką įsidėjo Chicago Sun Times laikraštis spalio 24 d. laidoj, pažymėdamas, kad Klimas rūpinasi labdaros tikslam vykdomu vajumi Crusade of Mercy.

× **Dalia Oželytė de la Cuesta** atvyko iš Kolumbijos trumpai viešnagei į JAV su vyru inž. de la Cuesta, kuris dirba tekstilės fabrike "Fabrikato" Medelline ir yra pasiųstas susipažinti su tos rūšies fabrikais S. Carolina ir Georgia valstybėse. Dalia džiaugiasi Medellino, kad ir negausios, lietuvių kolonijos gražiu susiorganizavimu ir jos pirmininko tėvo M. Tamošiūno dideliu pasišventimu kultūrinei veiklai. Jo pastangomis atkviesti mūsų įžymieji dainininkai Stasys Baranauskas ir Aldona Stempužienė susilaukė Medellino ir Bogotos visuomenės ir tautiečių labai šilto priėmimo ir aukšto įvertinimo.

× **Lituanikos** futbolininkai praėjusį sekmadienį įveikė lenkų Hoosiers vienuolikę 4:1. Plačiau apie tai bus sporto skyriuje.

× **A. a. Stasė Brazinskienė,** Melrose Park gyventoja, 73 m. amžiaus, buvo užkliūdyta dviejų automobilių, kai ėjo skersai gatvę ir nuvežta į ligoninę mirė. Laidojama šį penktadienį Queen of Angels kapinėse. Velionė buvo nuoširdi visų darbų rėmėja lietuviams vykstantiems iš Vokietijos į Ameriką padariusi daug darbo ir buto sutarčių.

× **Įvairiems "Draugo" skyriams** (At-kų, Skautų ir kt.) me džiagą siųsti ne "Draugo" redakcijai, atitinkamo skyr. redaktoriui. Atsiųstoji į "Draugo" skyrių medžiaga bus persiųsta skyriaus redaktoriui, susigaiš laikas ir medžiaga negalės patekti į tos savaitės skyrių. Paprastai skyrių redaktoriai parūpina reikiamą kiekį medžiagos. Kai dar prisiunčiama iš šalies, nebegalima visos sutalpinti ir tokia iš šalies prisiųstoji medžiaga siunčiama skyriaus redaktoriui. Visą medžiagą reikia siųsti redakcijai, o ne atskiriems redaktoriams.

Ralph Valatka (kairėje), Detroito ALRK Federacijos 4-to sk. ir kongreso rengimo pirmininkas, su prel. J. Balkūnu ir kun. L. Jankum, Balfo reik. vedėju.

Chicagoj ir apylinkėse

BIRUTĖS DRAUGIJOS DEŠIMTMETIS

D. L. Kunigaikštienės Birutės Karių Šeimų Moterų draugija tremtyje atsikūrė lygiai prieš 10 metų, 1961 m. spalio 21 d. Kelios vyresniosios birutininkės, paskatintos a. a. gen. Vl. Nagevičiaus, nuolatinio draugijos globėjo, ėmėsi iniciatyvos atkurti draugiją. Sunki padėtis Lietuvos Laisvės Kovų Karo Invalidų tremtyje dar labiau paskatino birutininkes burtis draugėn ir bendromis jėgomis pagelbėti vargstantiems. Pradžia buvo sunki, bet laikui bėgant į darbą įsijungė dešimteriopai daugiau birutininkių ir lietuviškoji visuomenė suprato ir įvertino jų kilnius tikslus.

Ir štai jau 10 metų prabėgo ir per tą dešimtmetį D. L. Kunigaikštienės Birutės draugija išvarė didelį šalpos ir kultūros barą. Dosniosios visuomenės remiamos, birutininkės daug pagelbėjo vietoje ir Vokietijoje likusiems karo invalidams, siųsdamos pinigus tiesioginiai Invalidų sąjungai ir per Balfą. Įsteigusios Sibiro Fondą, kuris kasmet papildomas iš rengiamo baliaus - koncerto pajamų, birutininkės sušelpė daugelį Sibire ir Lietuvoje vargstančių karių šeimų. Daugiausia buvo šelpiamos tos šeimos, kurios neturi giminių Amerikoje. Su ašaromis rašyti padėkos laiškai ir prašymai pagalbos ir dabar teplaukia draugijon.

Pasekdamos Chicagos birutininkių pavyzdžiu ir kituose miestuose: Clevelande, Detroite, Los Angeles, kur daugiau karių šeimų susibūrę, taip pat įsisteigė skyriai ir telkiamomis lėšomis šelpiamos kenčiančios šeimos Lietuvoje ir Sibire.

Todėl maloniai kreipiamės į lietuvišką visuomenę, prašydamos remti šį mūsų užbrėžtą tikslą: šelpti skurdan patekusius.

Kiekviena draugija yra mažiau ar daugiau tautinės kultūros ugdytoja. D. L. Kunigaikštienės Birutės dr-ja taip pat rūpinasi ne tik šalpos reikalais, bet mielai talkininkauja kultūrinei ir visuomeninei veiklai, šelpia skautus, studentus, sportininkus ir t.t. Birutininkių d-ja pati pirmoji užsiregistravo Lietuvių B-nėje ir, kviečiama, visur ir visuomet mielai ir vieningai talkininkauja.

Lietuvių būdo tvirtumas ir artimo meilė tepadeda mums nepailsti ir dirbti toliau sėkmingai ir tol, kol Lietuva vėl taps savo žemės ir visų gėrybių šeimininkė. **M. B.**

× **Marija Kucinienė,** Amerikos Lietuvių Montessori Dr-jos Žiniaraščio redaktorė, gavo nuo širdų laišką iš amerikietės Mrs. J. Kearney, kuri domisi montesorinio auklėjimo sistema ir lietuvių veikla šioje srityje. Ypač ji džiaugiasi, kad lietuviai yra montesorinio judėjimo pionieriai Chicagoje.

BRIGHTON PARKO NAMŲ SAVININKŲ SUSIRINKIMAS

Spalio 27 d. 7:30 val. vak. Vengeliausko salėje, Talman ir 45 gatvės kampe, įvyks Brighton Parko namų savininkų visuotinas susirinkimas

Visus savininkus kviečia Nuosavybių Savininkų Susivienijimo valdyba į šį susirinkimą, kad visi bendrai apsvarstytume visas priemones ir išrinktume asmenis, kurie nueitų į miesto administracijos įstaigas ir pareikalautų sutvarkyti gyvybinius reikalus — kanalizacijos vamzdžių padidintų ir nedidintų nuosavybių mokesčius.

Šiame susirinkime pranešimus padarys pirm. Pr. Šulas, vicepirm. A. Baliūnas, narių verbavimo reikalais pranešimus padarys dir. Jonas Simanavičius, Vincas Pauliukaitis ir Helena Širvinskienė

Nuosavybių Savininkų Susivienijimo valdyba

ELEKTRINIS LAIKRODIS PRADĖJO GAISRĄ

Anthony Cykes, 5043 Dorchester av., buvo išėjęs iš namų ,kai nuo sugedusio elektrinio laikrodžio prasidėjo gaisras, padaręs $6,000 nuostolių.

Ligija Bieliukienė, viešnia iš New Yorko (dešinėje), ir Henrieta Vepštienė su sūneliu.

CHICAGOS IR APYLINKĖS LIETUVIAMS

Chicagos Lietuvių Taryba, savo metinėje konferencijoje 1961 m. spalio 22 d. Jaunimo Centro salėj, Chicagoje, išklausiusi valdybos metinės veiklos pranešimo, konstatuoja, kad ir šiais metais, kaip ir anksčiau, lietuvių visuomenė yra labai daug kuo prisidėjusi prie Chicagos Lietuvių Tarybos veiklos, suaukodama nemažas sumas pinigų Lietuvos laisvinimo reikalams ir įvairiais kitais būdais pagelbėdama Tarybos darbams.

Chicagos Lietuvių Tarybos, kaip Amerikos Lietuvių Tarybos skyriaus, svarbiausias uždavinys yra rinkimas aukų Lietuvos laisvinimo kovai vesti. Todėl, kreipdamiesi į jus, Chicagos ir apylinkių lietuviai, dėkojame už gausias pinigines aukas, sudėtas aukščiau paminėtam Lietuvos laisvinimo reikalui ir prašome ir ateityje Tarybos darbus visokiais būdais remti, o ypatingai aukomis. Sutartinai ir vieningai dirbdami sulauksime savo kovos vaisių — laisvos ir nepriklausomos Lietuvos.

Chicagos Lietuvių Taryba

PADĖKA

Širdingai dėkoju L. B. Muz. Komisijai už surengimą mano muzikinės veiklos 50 metų sukakties minėjimo. Taipgi gražiai dėkoju visiems, kurie prisidėjo prie programos surengimo, visiems mane sveikinusiems, ir — atsilankiusiems į iškilmes; ypač atvykusiems iš tolimų vietų.

J. Bertulis

CHICAGOS ŽINIOS

IEŠKO DAINININKŲ

Chicagos Civic choras, palaikomas Chicagos parkų distrikto, rengiasi gruodžio mėn. pastatyti Handel'io Mesiją. Dar trūksta dainininkų. Norintieji prisidėti gali atvykti į repeticijas antradienio vakarais 7:45 val. Jos daromos Dunbar School-Park Patalpose, 3000 S. Parkway.

TIRŠTOJ MIGLOJ DEŠIMTS SUSIDŪRĖ

Užvakar anksti rytą Calumet ekspresiniame kelyje, arti 130-tos gt., tirštai miglai užgulus visą rajoną, šeši sunkvežimiai ir keturi automobiliai, įvykus dviejų susidūrimui, įvažiavo vienas į kitą. Du vairuotojai sužeisti. Truko dvi valandas kelią atidaryti ir šimtai keliautojų pavėlavo į darbą.

KARDINOLAS JAUNIMUI

Chicagos arkivyskupas kardinolas Albert Meyer ragina jaunimą minėti katalikiško jaunimo savaitę spalio 29 — lapkr. 5 d. d., išklausant mišių, dalyvaujant šventose valandose, kalbant rožančių. Kardinolas taip pat kviečia jaunimą prisidėti prie 8-tos katalikų jaunimo komunijos sąjūdžio, kuris tęsis 32 savaites — nuo Kristaus Karaliaus šventės iki Sekminių. Jaunimas raginamas eiti prie komunijos visą tą laikotarpį.

Kardinolas siūlo melstis šiomis intencijomis: už religinių pašaukimų padidėjimą, už taiką pasaulyje, už dažną komunijos priėmimą ir kad Dievas laimintų įvyksiantį visuotinį Bažnyčios susirinkimą.

KALĖDINIŲ DOVANŲ SIUNTIMAS

Pašto departamentas praneša, kad, norint, jog prieš Kalėdas dovanų siunta pasiektų asmenis Tolimuose Rytuose, reikia išsiųsti iki lapk. 1 d. Siunčiant dovanų siuntas į Pietų ir Vidurio Ameriką, Europą ir Afriką, reikia išsiųsti iki lapkr. 10 d.

REIKALINGAS HELIKOPTERIS

Gaisrininkų direktorius Robert Quinn prašys, kad miestas gaisrininkams įtaisytų helikopterį. Jis būtų reikalingas uosto rajone, padidėjus dabar užsienio laivų judėjimui. Helikopterio radijo pagalba būtų buvusios išvengtos klaidos, padarytos gesinant gaisrą pereitą pavasarį St. Mel Bažnyčioje. Norima iš viso turėti tris helikopterius.

SUVEDĖ GALĄ SU GALU

Du policijos vienetai suvedė galą su galu. Vienam gale prie geležinkelio bėgių arti 58-tos ir La Salle gatvių rastas negyvas visą kraują išliejęs buvęs kalinys Joseph McDaniels. Kitame galę rastas išdaužytas langas American Drug Industries prie 5810 S. Perry. Abu policijos vienetai sekdami tekėjusio kraujo žymes susitiko ties viduriu.

KAS, KĄ IR KUR

— **Budriko radijo programoj** dainuoja Algirdas Brazis. Pasiklausykite Budriko radijo programos sekmadienį nuo 2 iki 2:30 val. p. p. Girdėsite gražių lietuviškų dainų ir muzikos. Taipgi bus mįslių konkursas. Šias programas duoda savo lėšomis Juozo Budriko namų rakandų, televizijų ir auksinių daiktų krautuvė Chicagoje, 3241 S. Halsted St. **Pranešėjas**

AUKOS KLIŠIŲ MAŠINAI

Jonas Kebleris	$15.00
Petras Petraitis	10.00
Boris Vaišvila	10.00
Kun. Pov. Gailevičius	5.00
Agota Pūdymaitis	5.00
Marie Slegaitis	5.00
K. Paukštys	5.00
Bronius Bražinskas	5.00
Paulina Gudžiūnas	2.00
Jonas Jakštys	2.00
Jonas Kemerzūnas	2.00
Šv. Kazimiero Seserys, Ind. Harbor	2.00
Jonas Gruodis	2.00
M. Daugelienė	2.00
Peter Simonaitis	2.00
George Veprus	2.00
J. J. Miliauskas	2.00
K. Jasėnas	2.00
Zenonas Krasauskas	2.00
Alfonsas Gaučys	2.00
Jonas Yucas	2.00
Antanas Lankutis	2.00
Juozas Lukša	2.00
L. Ignatawich	1.00
S. Branauskas	1.00
Jonas Spiekys	1.00
A. Giedraitis	1.00
Petras Andriuškevičius	1.00
Alfonsas Motiejūnas	1.00
J. Grobauskas	1.00
Jonas Litvaitis	1.00
J. Melešius	1.00
V. Petravičius	1.00
Louis Gasson	1.00
O. D.	1.00

Nuoširdžiai dėkojame visiems mūsų geradariams.

"Draugo" Administracija

KALĖDINĖS KORTELĖS (X m a s C a r d s) JAU GAUNAMOS

Naujų kalėdinių atvirukų jau turime DRAUGE. Dėžutėje yra 21 atvirukas. Iš jų 14 gražiais religiniais Kalėdų vaizdeliais ir naujais lietuviškais sveikinimo tekstais, kurie specialiai šiai progai parašyti poetės Julijos Švabaitės. Ir dar 7 atvirukai lietuvių dailininkų: P. Augiaus, V. K. Jonyno, P. Kiaulėno, J. Pautieniaus, J. Steponavičiaus ir T. Valiaus piešti. Atvirukų dėžutė $1.50. Jau pats laikas siųsti užsakymus, nes apie 2 savaitės praeina nuo užsisakymo iki gavimo, o prieš pačias Kalėdas ir paštas būna daugiau apkrautas, ir galima šioms Kalėdoms pavėluotai gauti atvirukus. Nieko nelaukdami siųskite $1.50 į DRAUGĄ, ir tuojau gausite atvirukus.

* * *

Angliškais tekstais ir gražiais relig. vaizdeliais atvirukų turime įvairiausių DRAUGE. Kiekviena dėžutė po $1.00. Užsakymus siųskite DRAUGUI jau dabar, nelaukdami Kalėdų, nes vėliau užsisakę galite laiku nebegauti atvirukų.

Draugas, 4545 W. 63rd St., Chicago 29, Illinois