THE LIBRARY OF CONGRESS GRATIS
REFERENCE DEPARTMENT
SERIALS DIVISION
WASHINGTON 25, D. C.

DRAUGAS

LAISVOJO PASAULIO LIETUVIŲ DIENRAŠTIS

4545 WEST 63RD STREET CHICAGO 29, ILLINOIS
TELEPHONE: LUDLOW 5-9500

THE LITHUANIAN WORLD-WIDE DAILY

VOL. XLV | Price 10¢ | Printed In Two Parts | ŠEŠTADIENIS, LAPKRIČIO (NOVEMBER) 11, 1961 | Šiandien Draugas 16 pusl. | Kaina 10 c. | Nr. 266

JAV siunčia instruktorius į Pietų Vietnamą

NORI SUDAUŽYTI DŽIUNGLĖSE KOMUNISTŲ BAZES

Keturi bombonešiai pasiųsti. JAV nori sustiprinti Saigono karinęs jėgas

WASHINGTONAS. — Jungtinės Amerikos Valstybės siunčia 200 aviacijos instruktorių į Pietų Vietnamą mankštinti pilotų, bombarduotojų ir aviacijos mechanikų, nes nori sustiprinti Saigono vyriausybės karines jėgas prieš padidėjusius komunistų užpuolimus.

Tai yra nepaprastas politinis įvykis, nes daugumas vietnamiečių pilotų ir įgulos narių gaus apmokymą savame krašte vieton vežti į Jungtines Amerikos Valstybes treniravimui.

Dabar Jungtinių Amerikos Valstybių karinėse mokyklose yra 287 vietnamiečiai.

Jungtinių Amerikos Valstybių pareigūnai nekalba apie sustiprinamųjų jėgų į Pietų Vietnamą pasiuntimą, kad Jungtinės Amerikos Valstybės turėtų įsijungti ten į kovą prieš komunistų karinius dalinius.

Jungtinių Amerikos Valstybių karinės pagalbos grupė Pietų Vietname, daugiausiai kariuomenės apmokymo pareigūnų, turi apie 700 vyrų.

Keturi B-26 lengvi bombonešiai taipgi pasiųsti į Pietų Vietnamą, kad būtų sustiprinta jo aviacija. Tie dviejų motorų lėktuvai skirti bombarduoti ir smogti žemesniame lygyje, tai yra pirmas toks orinis kovos vienetas, skirtas Saigonui.

Keturių motorų C-124 Globesmasters, galį vežti 270 tonų krovinį vienu pristatymu, skrenda iš Manilos į aerodromus netoli Saigono, gabendami mažus ginklus, transporto priemones ir elektroninių įrengimų.

Bombonešiai ir kovos lėktuvai bus panaudoti suardyti komunistų bazes džiunglėse ir bazes Kambodijoje ir Laose pasak karinių šaltinių.

— **JAV teisingumo sekretorius Robert F. Kennedy** perspėjo, kad Rusijos šnipinėjimas padidintas Jungtinėse Amerikos Valstybėse.

— **JAV, Britanija ir Prancūzija** nepritaria planui, kad Afrika būtų neatominė zona.

Maj. gen. Edwin A. Walker pasitraukė iš JAV armijos, nes civilėje tarnyboje geriau galės kovoti prieš komunizmą. (UPI)

Vengrai prisimena tautinę revoliuciją

BUDAPESTAS. — Vengrai tyloje prisimena prieš penkerius metus įvykusią tautinę išsilaisvinimo revoliuciją, kurią už kelių dienų sovietų armija užgniaužė.

Vengrijos Bažnyčios galva, kardinolas Mindszenty, vos paleistas iš kalėjimo, buvo priverstas slėptis Amerikos pasiuntinybėj.

Dar likę keli vyskupai beveik nieko negali veikti, valstybinės biurokratijos varžomi. Vengrijos dvasiškijos padėtis tikrai dramatiška. Nepaisant tai, kad komunistai kalba apie "darnius santykius" tarp valdžios ir katalikų. Teoretiškai leidžiamas tikybos mokymas tik rumoj visokiais būdais kliudomas, o bedieviškoji propaganda darosi vis įžulesnė.

— **Prancūzijos pareigūnai** žiūri į proporcingą atstovavimo sistemą, norėdami apsaugoti europiečių mažumos teises nepriklausomoje Alžirijoje ateityje. Alžirijoje daugiausiai yra musulmonų gyventojų.

— **Konge** siaučia naujas teroras.

Kremlius pasiūlęs Vakarams trijų punktų derybas

Washingtonas nemato pasikeitimo Kremliaus politikoje. Maskva kartoja seną pasaką

MASKVA. — Sovietų Sąjunga neformaliai pasiūlė Vakarų valstybėms naują kompromisinį Berlyno ginčo išsprendimą. Tai vakar atskleidė patikimi šaltiniai.

Plane, pasiūlytame Maskvos, atrodo esantis šioks toks Rusijos "pasitraukimas" nuo pirmykščios pozicijos, kurią Vakarai yra atmetę.

Esą, duomenų, jog Sovietų Sąjunga pasiruošusi su vakariečių valstybėmis derėtis dėl Berlyno išsprendimo, nagrinėjant šiuos dalykus:

1. Sovietų Sąjunga, Jungtinės Amerikos Valstybės, Prancūzija ir Britanija turi susitarti dėl naujo Vakarų Berlyno statuto, garantuojant jo gyventojams laisvę ir laisvą susisiekimą su laisvuoju Vakarų Berlynu.

2. Tarp Sovietų Sąjungos ir Rytų Vokietijos turi būti susitarimas, kad Rytų Vokietija respektuotų naują Vakarų Berlyno statusą ir priimtų garantijas, nustatytas Sovietų Sąjungos ir Vakarų valstybių.

3. Vakariečių valstybės, įskaitant ir Vakarų Vokietiją, pripažintų Rytų Vokietijos suverenumą.

Vakariečiai teturi bendras pasiūlymo sąlygas .

Washingtone aukšti pareigūnai nemato nieko ypatingo naujame Rusijos pasiūlyme. . .

Bonna vakar pareiškė, kad Kremliaus naujame siūlyme nesimato jokio pakeitimo Sovietų Sąjungos politikoje.

Pasak kai kurių politinių stebėtojų pranešimo, diktatorius Nikita Chruščevas nori vizituoti Bonną. Neatrodo, kad Vokietijos kancleris Adenaueris ruoštųsi vykti į Maskvą.

Ir "naujas" Kremliaus pasiūlymas turi tikslą "iškrapštyti" Vakarų valstybes — Ameriką, Britaniją ir Prancūziją — iš Vakarų Berlyno.

— **Valstybės departamento pareigūnai** netiki, kad Maskva būtų pakeitusi savo politiką Rytų Vokietijos ir Berlyno klausimu.

Seniau Kremlius siūlė sudaryti taikos sutartį su Rytų ir Vakarų Vokietija. O dabar siūlo: jei Vakarų sąjungininkai ir Vakarų Vokietija pripažintų Rytų Vokietijos režimą, tai tada Maskva tartųsi dėl sąjungininkų teisių laisvai susisiekti su Vakarų Berlyno ir aplamai vokiečių laisvės klausimo. O po to būtų einama prie Vokietijos taikos sutarties.

Williams atidėjo kelionę į Afriką

WASHINGTONAS. — G. Mennen Williams, valstybės vicesekretorius afrikiečių reikalams, atidėjo numatytą savo ketvirtą kelionę į Afriką. Tai užvakar pranešė valstybės departamentas.

Jo kelionė buvusi numatyta nuo lapkričio 27 dienos iki gruodžio 17 d.

Pasak valstybės departamento, Williams atidėjęs savo kelionę, nes vertė "svarbūs reikalai".

Albanijoje neramu

TIRANA, Albanija. — Albanų kareiviai vakar apsupo Sovietų Sąjungos ambasadą Tiranoje. Kariniams daliniams sakyta būti pasiruošusiems netikėtiems įvykiams ,nes laukiama Albanijoje revoliucija prieš dabartinius albaniečių komunistų vadus. Revoliuciją kursto Kremlius.

— **52,278 unijos Amerikoje.** JAV darbo sekretorius Goldberg lapkričio 5 dieną pranešė, jog 52,278 darbininkų unijos pranešė apie savo veiklą pagal Landrum - Griffin įstatymą.

LENKŲ FILOSOFAS KLAIDINA VISUOMENĘ

VARŠUVA. — Lenkų katalikų savaitraštis "Tygodnik Powszechny" išspausdino atsakymą lenkų ateistui filosofui Leszek Kolakowskiui, kuris anksčiau komunistinėj spaudoj buvo smarkiai kritikavęs naująją popiežiaus Jono XXIII socialinę encikliką "Mater et Magistra".

Savaitraštis "Tygodnik Powszechny" nurodo, kad Kolakowskis, rašydamas ateistiniame žurnale "Argumenty" apie encikliką "Mater et Magistra" buvo labai neobjektyvus ,iškreipė faktus ir parodė visą ignoraciją apie Katalikų Bažnyčios socialinį mokslą. Bedievis filosofas Kolakowskis savo straipsnyje nepaminėjo ir neaiškino pačių svarbiausių enciklikos vietų, kur kalbama apie darbininkų dalyvavimą įmonių valdyme, apie jų politinį nusistatymą ir kita.

Taip tendencingai komentuodamas encikliką, — sako "Tygodnik Powszechny" — Kolakowskis davė ne objektyvų jos įvertinimą ,bet tik klaidingą vaizdą to taip svarbaus popiežiško dokumento.

Atgimstanti izoliacija graso Amerikai

WASHINGTONAS. — Valstybės vicesekretorius Chester Bowles lapkričio 5 dieną pareiškė, jog "kai kurie garbingi mūsų piliečiai" linksta į izoliacistinį galvojimą. Pasak jų nuomonės, Jungtinės Amerikos Valstybės turėtų atsisakyti nuo vadovaujančios rolės pasaulyje.

Šie žmonės, — pareiškė Bowles, — yra paveikti įvykių, kad Jungtinės Amerikos Valstybės neįstengiančios kontroliuoti "pasaulio reikalų". Izoliacizmas kyla iš baimės pralaimėti atominį karą, einant prie protekcionizmo ekonominiame gyvenime ir idėjas, kad amerikiečiai nebetiektų pagalbos užsienio kraštams.

Bowles, kalbėdamas suaugusių švietimo konferencijoje, neminėjo asmenų, kurie slenka link Amerikos izoliacijos nuo kitu valstybių.

Izoliacijos prisikėlimas sudaro pavojų Jungtinėms Amerikos Valstybėms.

Mirė Šveicarijos generalinis konsulas

CHICAGO. — Šveicarijos generalinis konsulas, Chicagos konsuliarinio korpuso dekanas Oscar A. Schneider, 63 metų, mirė šios saavitės pradžioje, ištikus jį širdies smūgiui. Chicagoje konsulu buvo nuo 1955 metų. Vakar palaidotas Queen of Heaven kapinėse po mišių Šv. Vardo katedroje.

— **Buvęs prezidentas Eisenhoweris** vakar buvo nuvykęs į Missouri susitikti su irgi buvusiu prezidentu Trumanu.

Trumpai iš visur

— **Naujas Ecuadoro prezidentas Arosemena** pareiškė, jog jo kraštas palaikys artimus santykius su Kubos diktatoriaus Fidel Castro režimu.

— **Portugalijos aviacijos lėktuvas** vakar nukrito pietinėje Angoloje; žuvo 17 asmenų, tarp jų vienas generolas ir septyni aukšti karininkai.

— **Sirijos vyriausybė** vakar paskelbė tautinės vienybės čarterį, pagal kurį laikysis griežto neutralumo.

— **Katangoje Kongo centro vyriausybės kariuomenė** artėja prie Albertville miesto. Žmonės bėga iš miesto.

— **Indijos premjeras Nehru** vakar kalbėjo Jungtinių Tautų pilnaties susirinkime ir pareiškė, jog šios tarptautinės organizacijos ateitis priklausys, kaip bus išspręstas Kongo likimas.

— **Etiopija** Jungtinių Tautų Saugumo taryboje prašo taikyti sankcijas Pietų Afrikai.

OKUP. LIETUVOJ

● **Vilniaus radiofone** su dainomis pasirodė buvęs operos solistas Ant. Kučingis. Dainavo ir nusipelnę artistai Ylienė ir Česas.

● **Vilniaus universitetas palaiko ryšius** su Lvovo universitetu. Siekiant pakelti Vilniaus studentų komunistines nuotaikas, neseniai Vilniuje svečiavosi Lvovo komjaunimo atstovai, o į Lvovą išvyko Vilniaus studentų delegacija.

Išmėtyti lapeliai

LISABONA, Portugalija. — Sukilėliai vakar buvo pagrobę portugalų lėktuvą, skrendantį iš Casablancos į Lisaboną. Virš Portugalijos sostinės išmėtė lapelius, raginančius žmones nedalyvauti rytoj parlamento rinkimuose.

V. Vokietija sudarė 9 aviacijos vienetus

BONNA. — Devyni nauji Vakarų Vokietijos aviacijos vienetai sudaryti ir kai kurie jų bus tarnyboje sekančiais metais, prijungiant juos prie esančių aštuonių aviacijos dalinių, tarnaujančių Šiaurės Atlanto sąjungoje (Nato). Tai užvakar atskleidė gynybos ministerijos kalbėtojas.

Mrs. Myrthe Reed išrinkta Grand River, Ohio, meru. Šis miestelis turi 500 gyventojų. Ji yra devynių vaikų motina; gausiausia šeima miestelyje. (UPI)

Jaunųjų Krikščionių Darbininkų sąjūdžio uždaviniai

Darbininkai turi pagelbėti savo broliams

VIENA. — Šiomis dienomis Austrijoj lankėsi Jaunųjų Krikščionių Darbininkų sąjūdžio, vadinamo žosistai įkūrėjas prelatas Cardijn. Užbaigiant Austrijos žosistų lankymą, prel. Cardijn buvo suruošta Vienoj didelė manifestacija, kurioj dalyvavo 2,500 žosistų. Savo kalboje jauniesiems krikščionims darbininkams Cardijn nurodė pavojus, kurie, nepaisant padarytos žymios pažangos socialinėj srityje, tebetyko ir tebegresia jauniesiems darbininkams.

"Dabarties jaunimą," — sakė Cardijn, — "siekia pavergti materializmas, nedorovė ir religinis indiferentizmas".

Toliau kalbėdamas žosistų įkūrėjas pabrėžė, kad pažangių kraštų darbininkai jaustųsi atsakingais už savo brolius darbininkus atsilikusiuose kraštuose. Žosistų sąjūdžio dėmesys turi būti atkreiptas ypač į tuos kraštus, kur milijonai kenčia badą, neturi darbo, nei mediciniško, nei socialinio aprūpinimo, nei reikiamo švietimo bei auklėjimo. Svarbiausias šio meto žosistų uždavinys yra pagelbėti atsilikusių kraštų darbininkams ne tik teikiant jiems finansinę paramą, bet ir užmezgant tiesioginius ir glaudžius su jais bendradarbiavimo ryšius.

KALENDORIUS

Lapkričio 11 d.: šv. Martynas, vyskupas; Veteranų diena (JAV).

Lapkričio 12 d.: 25 sekm. po Sekminių, šv. Martynas, popiežius; Austomas.

ORAS

Oro biuras praneša: Chicagoje ir jos apylinkėje šiandien — dalinai saulėta, apie 60 laipsnių; rytoj — dalinai apsiniaukę, truputį pasikeis oro temperatūra.

Saulė teka 6:35, leidžias 4:35.

NAUJAUSIOS ŽINIOS

— **Tarptautinė Laoso kontrolės komisija** — Indija, Lenkija ir Kanada — vakar pareiškė ,kad mažoje pietryčių Azijos karalijoje gali vėl užsidegti pilietinis karas, jei 3 laosiečių princai nesusitars.

— **Prancūzijos vyriausybės** kalbėtojas vakar paneigė, kad de Gaulle pasitrauks iš politinio gyvenimo, kai jis baigs Alžirijos pilietinį karą.

— **Turkijoje buvęs prezidentas Inanu** paprašytas prezidento gen. Gursel sudaryti naująją turkų vyriausybę.

— **JAV vakar iš Cape Canaveral,** Fla., paleido raketą Atlas, kurioje buvo bezdžionė. Raketa, nukrypusi nuo taikinio, buvo tuojau susprogdinta, ir bezdžionė žuvo.

— **Italijos komunistai** susirūpinę Sovietų Sąjungos atominiais bandymais ir buvusio diktatoriaus Stalino nuvainikavimu.

— **San Francisco, Calif.,** trys banditai vakar apiplėšė Bank of America, išsinešdami $78,000. Californijos istorijoje yra didžiausias banko apiplėšimas.

PRANCŪZIJOS ĮTAMPA IR KRYŽKELĖ

De Gaulle pasiėmė atsakomybę dėl Alžirijos karo ir dėl užsienio reikalų

Prancūzija pergyvena ypatingas dienas. Individualistų tauta, pamėgusi demokratiją iki kraštutinumo, savu noru įvedė autoritatyvinį de Gaullio režimą. "Burbonų rūmai," — rašo R. C. Doty, "New York Times" bendradarbis, — "kur jau 146 metai kaip yra parlamento būstinė, yra tapę melancholiška politinė skaistykla, kur prancūzų politikai atgailoja savo politinę impotenciją (negalę), dėl kurios jie 1958 m. gegužės mėnesį prarado savo galią".

Parlamento impotencija

Tiesa, 552 prancūzų parlamento atstovai dar balsuoja įstatymus, bet tik tuos, kurių vyriausybė nesiryžta pravesti savo dekreto keliu. Parlamentas dar gali atstatyti ministerį pirmininką Debre, surinkęs balsų daugumą. Juo nepatenkintų yra daugiau negu reikiama dauguma — 277, bet jų toks veiksmas būtų kaip bitės įkandimas: reikštų savižudybę, nes de Gaulle į tai atsakytų parlamento paleidimu. Kitur parlamentai gali kontroliuoti vyriausybę, atsisakydami priimti biudžeto sumas, bet Prancūzijoj, jei parlamentas uždelstų ilgiau kaip 70 dienų, vyriausybė gali biudžetą priimti savo dekretu. Ir belieka tik viena parlamento paguoda, kurią įtužęs atstovas Leenhardt išreiškė sušukęs vyriausybės adresu: "Jūs galite mus išvaikyti, bet negalite mūsų pažeminti".

Nuvertusi monarchiją, Prancūzija per 172 metu jau 13 kartų keitė savo konstituciją, vis bandydama išbalansuoti tarp parlamentarinės laisvės ir tarp autoritatyvinės ,vyriausybės. Nesėkmingi karai Indokinijoj ir Alžirijoj privertė iš frontų grįžusius karius apvaldyti parlamentines grumtynes, reikiamai neparėmusias pastangų karo frontuose. Luksemburgo rūmuose gi posėdžiaująs senatas yra netekęs savo svarbesnės galios. Dabar parlamento trečdalį sudaro de Gaulle šalininkai, penktadalį — nepriklausomoji ūkininkų partija, šeštą dalį liaudies respublikonai (daugumoj — katalikų partija, sutrumpintai vadinama MRP).

(Nukelta į 2 psl.)

DAINUOJANTIS MŪSŲ JAUNIMAS

Lietuvos vytis — tai tauraus lietuviško riterio simbolis. Mūsų vyčiai savo gyvenime ir veikime aukštai brangindami religinius principus, yra taipgi aukštai išvystę lietuvybės reikalų atstovavimą ir gynimą. Nei viena kita organizacija taip budriai neseka Lietuvą liečiančių pasireiškimų spaudoje ir gyvenime ir taip jautriai nereaguoja, kaip vyčiai.

Dabar Chicagos vyčiai pasireiškia dar naujoje srityje: ryt turėsime mūsų dainuojančio vyčio jaunimo koncertą. Pasirodys naujai sudarytas vyčių choras, kurį rupestingai paruošė energingasai mūsų muzikas Faustas Strolia, parodęs aukštus sugebėjimus muzikinėje veikloje su lietuviškuoju jaunimu.

Koncertas dar bus praturtintas solo dainomis vienos iš mūsų pirmaujančių solisčių — Prudencijos Bičkienės, laimėjusios visą eilę konkursų Amerinkoj, lavinusios savo balsą Italijoje ir žodžiai mėgiamos savų ir kitataučių publikos įvairiuose koncertuose.

Taipgi pasirodys solistas Algirdas Brazis, į lietuvišką sceną atnešęs Metropolitan operos tradicijas. Tai Amerikos lietuvis, bet labai pamėgęs lietuvišką sceną. Solistams akompanuos muzikas Jonas Byanskas, taipgi daug nusipelnęs mūsų muzikos srityje.

Vyčių koncertas tai Amerikoje išaugusio jaunimo meilės žodis lietuviškai dainai. Reikia laukti ,kad jų pastangomis susidomės kaip ankstybesnieji ateiviai, taip ir naujieji tremtiniai. Vyčiai to nusipelno. Koncertas įvyks Jaunimo centre, 5620 So. Claremont Ave., Chicagoje. Pradžia 3 val. p. p.

Koncerto programa įvairi. Choras atliks eilę rinktinių liaudies dainų, o taipgi ir eilę mūsų kompozitorių kūrinių. Pasirodys Lietuvos vyčių oktetas. Kaikurias dainas mišrus choras atliks kartu su solistais. Mūsų solistai Pr. Bičkienė ir Al. Brazis duos ir ištraukų iš operų. Bus ir jų duetas. Taigi — programa tikrai patraukli.

Koncertą ruošia Illinois - Indianos vyčių apskritis, 45 metų sukakties proga. Koncertas pravedamas šūkiu: "Težydi vėliai Lietuva".

J. Žvilb.

BROOKLYNO VYČIAI

Brooklyno - Queen 41 Lietuvos vyčių kuopa lapkr. 5 d. turėjo svarbų susirinkimą St. Dėdino bute. Į pirmąjį vyčių laipsnį priimti: St. Dėdinas, C. Galecki, R. Marcis, C. Nagin, Gr. Kulikauskas ir D. Mažeika. Spalio 15 d. šios kuopos vyčiai turėjo bendras pamaldas, po kurių buvo bendri pietūs. Kalėdų dieną ruošiami tradiciniai šokiai, kurie įvyksta Apreiškimo par. salėje, Brooklyne. Visų bendru pritarimu už sielą staigiai mirusios Patricijos Balkus, 103 kuopos (Dievo Apvaizdos par.) buvusios pirmininkės, uolios vyčių veikėjos, užprašytos vadinamosios amžinosios šv. mišios.

Joan Mažeika

Lietuvos vyčių choras Chicagoje. 1-moj eilėj — Zena Savokaitis, Ruth Dagis, Monica Kasper Wilhelmina Kilikauskas, Faustas Storlia, Estelle Rogers, Joana Prismantas, Eleanor Zapolis, Zinia Federovics; 2-roj eilėj — Therese Pupinik, Helen Gudauskas, Anita Sutkus, Lucille Stacy, Rita Gorb, Loretta Macekonis, Irene Rakaitis, Ann Marie Pupinik, Julie Zakarka; 3-čioj eilėj — Helen Zimmer, Walter Cibulskis, Algis Skudra, Peter Bagdonas, Ezringas Bagdonas, Mecys Mikutaitis, Bruno Jancys, Peter Gagle, Vladas Paulionis; 4-toj eilėj — Bob Paul, Al. Shulicke, Andrew Tatusko, Plienaitis, Louis Rogers, Raymond Samoska, Albert Zakarka, Martin Gestautas, Edward Rimkus. Kiti — Dolores Campbell ir Loretta Kassel, Stanley Cepas ir George Lasinskas.

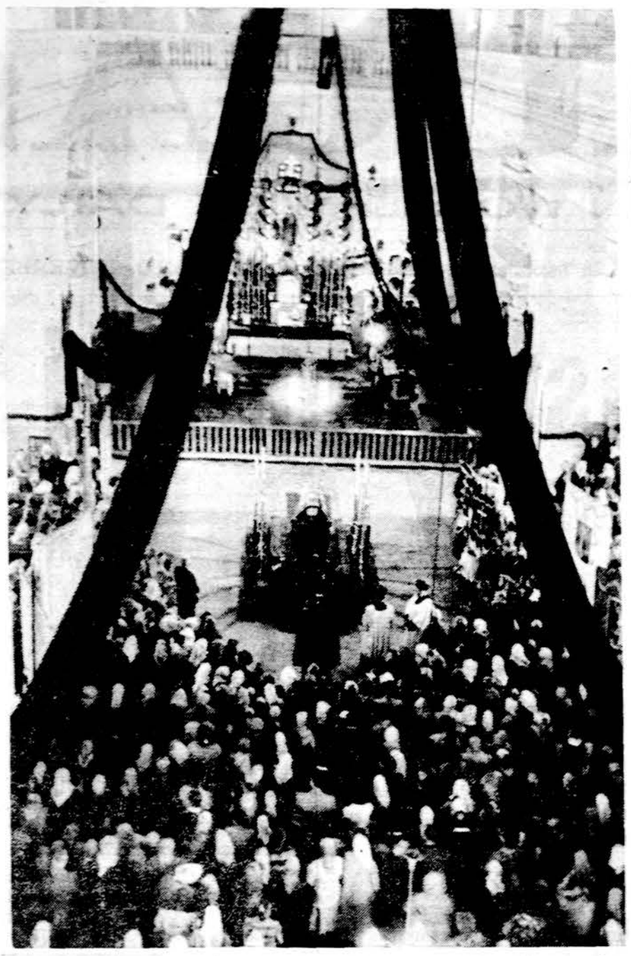

Š. m. birželio 30 d. Šiauliuose mirė Juozas Radvilas, 50 metų išbuvęs Šiaulių šv. Petro ir Povilo bažnyčios zakristijonu. Čia matosi jo laidotuvių apeigos toje pačioje šv. Petro ir Povilo bažnyčioje. Ši didžiulė bažnyčia, kurios bokštas buvo pats aukščiausias Lietuvoje, karo metu buvo apgriauta ir apdegus. Šiauliečiai ir dabar nuotraukoje matys apdegusį altorių, kurio ir po 17 "laimingo" tarybinio gyvenimo metu valdžia neleidžia atstatyti. Ir pati bažnyčia yra pusiau pertverta, nes vienas jos šonas išdegęs.

DRAUGAS

THE LITHUANIAN WORLD-WIDE DAILY

4545 WEST 63rd ST., CHICAGO 29, ILL., Tel. LUdlow 5-9500

Second Class Postage paid at Chicago, Illinois. Published daily except Sundays, days after Christmas and Easter by the Lithuanian Catholic Press Society.

Subscription rates: $13.00 per year in Chicago, Cicero and Foreign. $11.00 per year outside of Chicago and in Canada.

Prenumerata:	Metams	½ metų	3 mėn.	1 mėn.
Chicagoj, Cicero ir užsienyje	$13.00	$7.00	$4.00	$1.75
JAV ir Kanadoj	$11.00	$6.00	$3.50	$1.50

• Redakcija straipsnius taiso savo nuožiūra. Nesunaudotų straipsnių nesaugo, juos grąžina tik iš anksto susitarus. Redakcija už skelbimų turinį neatsako. Skelbimų kainos prisiunčiamos, gavus prašymus.

• Redakcija dirba kasdien 8:30 — 5:00, šeštadieniais — 8:30 — 12:00.

• Administracija dirba kasdien 8:30 — 5:30, šeštadienias — 8:30 — 12:00.

ALKOHOLIKŲ ĮSTAIGOJ

Suklupusio lietuvio tragedija

Jauną ,gražios išvaizdos, 39 metų lietuvį atradau girtuoklių gydymo įstaigoje — Chicago's Alcoholic Treatment Center (3026 So. California Ave.). Deja, čia tarp kokių 70 pacientų, nuolat būna vienas ar pora paslydusių nelaimingų lietuvių. Mano sutiktasis — gabus darbininkas. Buvo kvalifikuotas metalo virinimo specialistas, milijonieriaus šoferis, pergabenimo įstaigos tarnautojas, uždirbdavo iki $200 per savaitę, bet — tapo alkoholiku ir pateko į šią įstaigą. Norėdamas, kad kiti iš jo nelaimės pasimokytų, jis pasakojasi atvirai:

— Kelis sykius dėl gėrimo buvau kalėjime. Paskutiniu metu gėriau ištisas dešimtį parų. Nevalgęs. Drebėjau visas. Nuėjau pas savo seserį ,kuri, pamačiusi mane, pratarė: "Kodėl tu neini į tą alkoholikų gydymo įstaigą?" Tai, va, ir atėjau čia.

— Kaip pasidarei girtuokliu?

— Pats nežinau. Žinai, su jaunais. Kiti mokykloje iš draugų ,kurių tėvai turi saliūną, jau gauna slapta atneštų svaigalų. Pradėjau gerti alų. Pustrečių metų gėriau tik degtinę. Kitą syk galiu sustoti ,o kitą syk — jau ne. Psichiatras sakė, kad aš negaliu sustoti pradėjęs gerti ,todėl man nevalia visai imti į burną. Būdavo, savaitę dirbu, kitą savaitę — geriu. Per 15 metų daug darbų praradau, daug skolų pasidariau. Esu vienas, šeimos nesukūriau. Turėjau gerą mergaitę. Ji man buvo net automobilį nupirkusi ir pinigų duodavo. Kai pradėjau girtuokliauti, iš pradžių ieškodavo manęs saliūnuose ,bet paskiau — pametė mane ir už kito ištekėjo. Jei tik be tvarkos gersi ,yra didelis pavojus tapti alkoholiku. Geriausia iš viso negerti. Kai negerdavau — apsirėdydavau kaip ponas ,o kai pradėdavau gerti ,tai purvinas ,apžėlęs, nevalgęs. Laimė, kad dar gyvas. Mano dėdė tai nuo gėrimo ir mirė.

— Šį sykį, su Dievo pagalba, sustosiu, — taria jis vėl ryžtingai. — Kai ateidavau bažnyčion, išpažinties — viskas buvo gerai. Kai apleidau, tai ir ėmiau gerti. Iš gėrimo — visos nelaimės. Pristingi pinigų, tai ir drabužius, ir viską parduodi. Mokyklose turėtų vaikams aiškinti, koks pavojus iš gėrimo. O kad kam kokie sunkūs rūpesčiai, geriau pas kunigą užeiti pasitarti ,o ne į saliūną, — pasakojo jis su giliu pergyvenimu.

Phylis K. Snyder, direktorė alkoholikų gydymo įstaigos Chicagoje.

Dabar jis atsigavęs ir atrodo viltingai.

Minėtosios alkoholikų gydymo įstaigos administracinė vedėja yra **Phyllis K. Snyder**, gydytojo duktė, jos tėvas — Norvegų ligoninės medicinos štabo direktorius, gailestingoji sesuo, eilę metų karo laiku slaugiusi sužeistuosius karius.

— Ar nesunku čia jums tvarką palaikyti? — klausiu aplankęs ją puošniame jos kabinete.

— Ne. Čia yra tik tie, kurie patys nori pasitaisyti, kurie patys ateina. Mes neimame teismo ar policijos siunčiamų. Nelengva ryžtis mesti gėrus. Jei jau kuris ateina su tuo pasiryžimu — labai geras ženklas. Mes stengiamės susekti, kodėl geria. Gal yra kokių fizinių ar psichinių priežasčių, kurias galima pašalinti. Tuos žmones grąžinti į normalų gyvenimą yra sudėtingas perauklėjimo uždavinys. Juk jie ilgą laiką priklausė nuo alkoholio. Dabar jie turi rasti būdą būti laimingi be to.

— Daugelis mediciniškojo personalo asmenų čia yra lietuviai. Kaip jie jums atrodo?

— Tai puikūs žmonės. Jie turi širdį. Daugelis tik taip sau atlieka tarnybą, kaip valdininkai, o lietuviai parodo daug nuoširdumo.

Besikalbant pastebėjau sienoje kabantį jai skirtą popiežiaus Jono XXIII palaiminimą. Valdinėje įstaigoje ne taip dažnai tokį dalyką pamatysi.

— Ar jūs katalikė?

— Konvertitė. Vienintelė mūsų šeimoje .Buvau kare pusket virtų metų. Mačiau baisių dalykų. Pastebėjau, kad net ir sunkenybėse katalikai jaučiasi tvirčiau. Tikėjime radau daug paguodos. Dievas man geras. Prieš pustrečių metų turėjau vėžį. Išgijau. Matyt, Dievas man skiria uždavinį atlikti. Šį paveikslą ir palaiminimą man išrūpino mano draugai kunigai, tuvę mano pacientai.

— Ar irgi alkoholikai?

— Buvo ir tokių.

— Ir tai nesusilpnino Jūsų tikėjimo?

— Ne. Tai tik parodė, kad mes visi žmonės. Jie išauklėti, bet vistiek žmogiški. Tik Kristus yra Dievas. Gaila, kad kai kurie žmonės tai primiršta.

Pasikalbėti su tokį didelį patyrimą turinčia moterimi, buvo tikrai įdomu. Ji inteligentiška ir pilna energijos. Toliau ji pasakojo apie porą sąjūdžių ,veikiančių prie šios įstaigos. Visų pirma: **Al-Anon** (vardas sudarytas iš Alcoholics Anonymous). Ši draugija apima alkoholikų vyrus ir žmonas. Jie renkasi ,kad geriau suprastų save, savo problemas ir sėkmingiau padėtų savo nelaimingiems artimiesiems pakilti. Tokių grupių visose JAV-se yra apie 500.

Yra dar kitas — jaunimo sąjūdis, pavadintas **Alateen,** kur susibūrę alkoholikų vaikai. Jie turi daug problemų. Jie gėdis savo alkoholikų tėvų, bet juos myli; jie nori būti ištikimi draugams ,bet yra priversti meluoti, dengdami tėvų silnybes. Kartais gėda juos net iš namų išstumia. Susibūrę į Alateen organizaciją, jie gauna direktyvą, aptaria savo rūpesčius. Tokių jaunimo grupių Chicagoje yra trys, o visose JAV-se gal apie 120.

J. Pr.

PRANCŪZIJOS ĮTAMPA IR KRYŽKELĖ

(Atkelta iš 1 psl.)

De Gaulle opozicionierių radikalų tėra tik likučiai iš kitados buvusios didelės centro partijos. Alžirijos atstovai ir kiti, kurie palaiko jų siekimą Alžiriją laikyti prie Prancūzijos, yra sudarę Respublikos unijos bloką. Socialistai, kurių premjeras Mollet padėjo de Gaulliui įkopti į viršūnes ,dabar teturi 47 atstovus ir yra opozicijoj. Komunistai, kurių skaičius parlamente iš 150 atstovų dabar nukritęs iki 10, yra vieni, svajoją apie naują liaudies frontą. Kunigų tėra tik du. Vienas jų, kun. Kir, yra parlamento dekanas.

Neįtikiama greitų pakeitimų

Nei visuomenė, nei spauda nekreipia daug dėmesio į debatus parlamente. Dabar akys nukreiptos arba į prezidento rūmus (Elysee), arba į karių įgulas už Viduržemio jūros, kur gali bręsti nauji sąmokslai nuversti vyriausybę. Norimus siekimus iš vyriausybės bandoma išgauti ne parlamento balsais, o ūkininkų maištais — puolant prefektūras, mažai apmokamų valdininkų streikais (parlamento atstovai metams gauna po $12,600), susisiekimo streikais ir pan. Pakeitimų Prancūzijos valstybiniame gyvenime nė neįmanoma sulaukti ,kol de Gaulle nepasitrauks ar nepraras savo prestižo.

Alžirijos problema ir de Gaulle likimas

O de Gaullio režimui rūpesčių daug. Alžirijoje karas nesibaigia. Berlyno įtempimas atsiliepia ir Paryžiuje. Darbininkija ir ūkininkai nėra patenkinti. Jeigu iki sekančių metų pradžios Alžirijos karas nesibaigs ir Alžirijos prancūzų kraštutinieji dešinieji toliau tęs bombų mėtymus prieš savo oponentus ir sieks vyriausybės nuvertimo, de Gaullio režimas sulauks labai sunkių dienų.

Imdamasis atsakomybės dėl Alžirijos karo ir dėl užsienio reikalų tvarkymo ,de Gaulle pasidarė labai priklausomas nuo pasisekimo ar nepasisekimo tuose dalykuose. Ir dėl to net dabartinės tvarkos priešai yra linkę atidėti bet kokią griežtesnę savo politinę akciją, kol ta Alžirijos agonija baigsis vienaip ar kitaip.

VALYMAS

KILIMAI, APMUŠTI BALDAI, SIENOS IR GRINDYS

Telef. — CLiffside 4-1050

LIET. GAIL. SESERŲ S-GA

Visuot. susirinkime gauta iš parengimo pelną šiaip paskirstė:

Gautingo Sanatorijos lietuviams ligoniams	$150.00
Sibire sergančiam lietuviui	$120.00
16 Vasario gimnazijai	$200.00
Tėvų Jėzuitų Jaunimo Namams	$100.00
Lituanus žurnalui	$50.00
Kultūros Fondui	$25.00
Altui	$10.00

Tąja proga L. G. S-rų S-ga širdingiausiai dėkoja visiems lietuviams: biznieriams, laidotuvių direktoriams, taupymo b-vių direktoriams, gydytojams ir visiems parengimo dalyviams taip gausiai parėmusiems labdaros pobūvį. Širdingas ačiū solistei Stasei Pautienienei už puikiai atliktą programą ir savo honorarą paaukavusiai labdarai. Už Jūsų visų geras širdis Visagalis atlygins šimteriopai.

Ačiū, ačiū!

L. G. S. S-ga

GALVOS ODOS IR PLAUKŲ PRIEŽIŪRA

Pranešama moterims ir vyrams, turintiems galvos odos negalavimus-ligas: pleiskanas, šašus, plaukų slinkimas, niežėjimas, išgydomas 100%.

J. I. B. preparatas yra naujai surastas, kuris plaukų šaknis sustiprina, vyresnio amžiaus atgaunama jaunystės natūrali spalva.

Daktarų ir vartotojų ištirtas ir pripažintas J. I. B. preparatas geriausias U.S.A. ir įrašytas į vaistų katalogą RED BOOK May 1961 ir 1962 m.

J. I. B. gaunami "Lietuviškoj Vaistinėj", 2458 West 69th St., Chicago 29, Ill. Į reikalavimus siunčiama C.O.D. Į užsienius iš anksto apmokėjus.

Apsimoka skelbtis "DRAUGE" nes jis plačiausiai skaitomas lietuvių dienraštis. Gi skelbimų kainos visiems prieinamos.

KVIEČIAME VISUS ATSILANKYTI Į

GRAND OPENING

Lapkričio 17 – 18 – 19 d. d.

COLONIAL TAP

4141 W. 63rd St., Chicago, Ill. Tel. PO 7-9855

Atdara nuo 1 val. popiet iki 4 val. ryto

Svečiai bus vaišinami skaniais užkandžiais. Bus ir muzika.

JUOZAS ir ELENA JURIS, Savininkai

PASINAUDOKITE

"DRAUGO" SPAUSTUVĖS PATARNAVIMU

Dienraštis DRAUGAS spausdinamas moderniškoje spaustuvėje. Lietuvių tarpe nėra kitos moderniškesnės spaustuvės visoje Amerikoje.

DRAUGO spaustuvė spausdina gražiausias lietuviškas knygas, programas, pakvietimus vestuvėms ir kitiems reikšmingiems gyvenimo įvykiams. Mažai yra tokių spaudos darbų, kurių dienraščio DRAUGO spaustuvė negalėtų atlikti.

DRAUGAS turi atlikti daug spaudos darbų, kad galėtų išsilaikyti ir daryti pažangą. Kiekvienas spaudos darbas, duotas DRAUGO spaustuvei, yra parama dienraščiui.

Kviečiame visas organizacijas ir programų vadovus bei kitus lietuviškų draugijų vadus pasinaudoti dienraščio DRAUGO spaustuvės patarnavimu. Atvykite bent pasiteirauti.

Remkite DRAUGĄ, kuris palaiko lietuvių kultūrinį gyvenimą išeivijoje, duodami spaudos darbus DRAUGO spaustuvei.

Visais spaudos darbų reikalais teiraukitės šiuo adresu:

DRAUGAS

4545 West 63rd Street

CHICAGO 29, ILL. — TEL. LU 5-9500

Skolos grąžinimas —

PASAULIO LIETUVIŲ ŠALPA

Pašalpos reikalingų žmonių visame pasaulyje yra toks skaičius, kad turtingesniųjų pastangos dar neatrodo pakankamai didelės. Nekalbant apie atsilikusius kraštus, kur didžioji gyventojų dalis stokoja gyvybės išlaikymui būtiniausių reikmenų, kaip maisto ir drabužių, šelpiamųjų yra net ir tuose kraštuose, kurie savo kultūriniu bei ekonominiu pirmumu gali ir kitiems pagalbą teikti.

Nors pašalpa nėra galutinis vargstančiųjų klausimo išsprendimas, bet ji yra būtina, nes visur ir visuomet yra žmonių, kurie dėl fizinių trūkumų, ligų, mažesnių sugebėjimų, nelaimių ar kitų netikėtų priežasčių reikalingi artimo pagalbos. Dėlto Amerikoje yra Vyskupų fondas, kuris rūpinasi neturtingųjų šelpimu, yra lietuviškas Balfas, kuris padeda skurdan pakliuvusiems lietuviams, yra ir kitų tautybių šalpos organizacijų, besirūpinančių savais tautiečiais. Tos organizacijos stengiasi visomis galimomis priemonėmis surinkti aukų ,kad jomis palengvintų vargingesniesiems broliams.

Balfas, sukurtas įvairių pažiūrų visuomenės vadovų pastangomis, mėgina lietuvių šalpos reikalus tvarkyti suderintomis jėgomis, kad kiekvienas šio krašto labiau pasiturintis lietuvis galėtų įdėti savo įnašą ir parodyti artimo meilės žiupsnelį. Jo pastangų vaisiais yra pasinaudoję nuo komunizmo žiaurumų pabėgę ir įvairiuose Europos kraštuose išsisklaidę lietuviai, patiria ir dabar daugelis mūsų brolių, kurie dėl kokių nors priežasčių negali pastoviau įsikurti ir nepajėgia susitvarkyti savo materialinę gerovę, kad be kitų pagalbos išgyventų. Ta pagalba jiems yra didelis darbas, vertas visų prisidėjimo ir širdies bei kišenės atvėrimo.

*

Ši lietuvių šalpos organizacija atliko ir tebeatlieka didelius darbus artimo pagalbos srityje. Jon jungiasi visi, kuriems artimas ir jo reikalai yra tapę savo paties reikalais. Šio je organizacijoje darbuojasi tos darbščiosios bitelės, kurios, lašą po lašo nešdamos bendran avilin, sudaro didelius turtus, palaikančius lietuvių gyvybę ir įmanomą gyvenimą Vokietijoje, Austrijoje, Lenkijoje ir net Sibire. Tokio darbo nevertinti ar juo nesidomėti būtų ne tik dvasinis, bet ir tautinis nusikaltimas. Juk kiekvienas mūsų brolis yra brangus naikinamos lietuvių tautos turtas, kurio sunykimas yra nuostolis tautos ateičiai.

Užtat yra remtinos visos Balfo pastangos, kuriomis jis siekia pagrindinių savo tikslų — vadovavimo lietuvių šalpai, organizavimo šalpos priemonių ir jungimo artimo meilės turinčių darbininkų darnion vienybėn, kad šis darbas nesumažėtų ir nesunyktų, bet augtų ir laikytųsi tol, kol bus pagalbos reikalingų lietuvių. Dėlto reikalinga remti ir visas tas šios organizacijos pastangas, kurios padeda sutelkti reikalingų lėšų suorganizuoti darbuotojus ir teikti deramą pagalbą vargstantiems. Juk tai yra šventa lietuviška ir krikščioniška artimo meilės pareiga, kurią turi atlikti kiekvienas galįs atiduoti bent nubyrėjusius trupinius. O reikia daugiau negu tik trupinių.

*

Tačiau šiuo metu, kada turtėjant lietuviams, aukų skaičius eina priešinga kryptimi, jau laikas susirūpinti tuo mūsų atbukimu artimo atžvilgiu. Juk čia pirmoj eilėj mes turime svarstyti ne pačios organizacijos, kuri nėra amžina, reikalus, bet tų savo brolių, kurie reikalingi mūsų pagalbos. Nusikreipti nuo jų nebūtų teisinga, juoba nebūtų parodymas tikrosios artimo meilės. Mums dar reiktų dažniau prisiminti ir tą metą, kada nepažįstamų tautiečių siunčiama pagalba išlaikė ne vieno sveikatą, ne vieną kūdikį apsaugojo nuo mirties. Tokios pat pagalbos yra reikalingų ir dabar, — jos negalėtų atsisakyti bent tie, kurie anksčiau ja naudojosi ir dabar turi tik skolą grąžinti.

Remiant Balfo pastangas va dovauti lietuvių šalpai, būtų naudinga pačiai organizacijai ir šelpiamiesiems, jeigu mes tos paramos ir reikalingo darbo nesuskystintume, neišsklaidytume. Juo daugiau tuo pačiu reikalu kreipiasi, juo sunkiau gauti pagalbos. Dėlto vieningumas šalpos darbe yra vienas iš darnaus ir sėkmingo to darbo vedimo sąlygų. Ko pavieniai dirbdami nepajėgtume, ką susismulkinę negalėtume įvykdyti, tai galime padaryti vienam darbui gretas sujungę. O juk tikslas yra kilnus — savo brolio varge šelpimas ir jo gyvenimo pagerinimas. Nereikalinga prabanga, ieškant netinkamų naujumų, yra kenksminga.

Pr. Gr.

Spaudoje ir gyvenime

TAUTOS TRADICIJOS IR JOS ATEITIS

Kultūros žurnalas "Aidai" išspausdino dr. A. Baltinio paruoštą Lietuvių Katalikų Mokslo akademijos suvažiavimo apžvalgą. Autorius yra tos nuomonės, kad didžiausias šio suvažiavimo laimėjimas — tai "iškėlimas tų simbolių ir tradicijų, kuriuos mūsų tauta yra sukūrusi praeityje ir kurie savo ruožtu yra perkeitę mus, padarydami iš mūsų tai, kas mes dabar esame. Todėl, pamiršdami šį šventąjį ir brangų jų turtą, mes prarastumėm bendrą atmosferą, kuria kvėpuojame, ir nustotume būti viena tauta. Kiek norime ir pajėgiame išsilaikyti kaip tautinė bendruomenė, mes galime tai tik remdamiesi tuo, kas sukurta mūsų tautos per ilgus šimtmečius, nes iš tikrųjų, kas teigia mūsų kultūrą, tas tuo pačiu teigia visą mūsų praeitį, kaip mūsų tautos pagrindą."

Ar norėtume motiną iškeisti į pamotę?

Tuos, ypač iš jaunesniųjų, kurie savo tautos tradicijas ir kultūrą norėtų pakeisti į čia Naujajame Pasaulyje atrastąją, autorius prilygina į anuos keistuolius, kurie bandytų tikrą motiną pakeisti pamote, prieglaudos vedėja, kuri, nors ir būtų mokytesnė ir kartais švelnesnė, vis dėlto pasiliks pamotė ir šiuo atveju — svetimtautė. Atsimetimas nuo savosios kultūros net pačiai Amerikai nepageidaujamas, nes mes šiam kraštui atimtume "galimybę tapti dvasiniu atžvilgiu kultūringesniu. Mes turime sugebėjimų ir savybių, kurios gal kaip tik šiam kraštui reikalingos, iš kurių jis galėtų daug ko išmokti ir pasisavinti."

Vakarų industrinė kultūra

Autorius iškelia mūsų vakarų Europos krikščioniškosios kultūros pranašumus:

"Mes dar nesame susidėvėję dvasią naikinančiose industrinės kultūros aplinkybėse. Ji, būdama pati mechaniška, stengiasi žmones paversti mechanizmais, užsuktais laikrodžiais, kurie, praradę kūrybinę iniciatyvą, gyvena kaip automatai, siekdami tik medžiaginių gėrybių ir sekdami tik matomų ir nematomų vadovų nurodymais. Mes esame dar arčiau gamtos, Dievo ir gyvenimo pirmykščių versmių, todėl turtingesni gilesniais jausmais, aukštesne kultūra. Todėl mes pajėgiame gyventi pilnutinį ir turtingesnį gyvenimą ir medžiagiškai blogesnėse sąlygose, negu daugelis moderniškose sąlygose esančių žmonių. Mumyse, galima sakyti, yra tobuliau išsilaikiusi žmogiškoji esmė, kurios sunykimu skundžiasi beveik visi industrinės kultūros tyrinėtojai, kilę iš tos pačios aplinkos, o laimingų aplinkybių ar įgimto talento dėka nepraradę įžvelgimo galimybių."

Autorius, mūsų tradicinėj kultūroj matydamas stiprybę, nori būti viltingas pranašas, tardamas:

"Pasaulis dabar yra didžiausių pasikeitimų konvulsijose ir jo kryptis eina į tautų išsilaisvinimą, nors pavergimo pradai galingai reiškiasi. Turime būti pasiruošę didelėms permainoms ir turim patys būti pasirengę viską sutikti, ir todėl už viską svarbiau mums išsilaikyti kaip tautai."

Turiningas numeris

Šiame "Aidų" numery kun. dr. Pr. Brazys, MIC, išsamiai dėsto enciklikos "Mater et Magistra" mintis. Inž. J. Rugis plačiame straipsnyje dėsto apie medžiagos sąvoką moderniojo mokslo šviesoje, pabrėždamas jos komplikuotumą ir tos srities mokslininkų pažiūras, kad pasaulis yra dieviškos minties padaras. Dr. A. Šešplaukis iškelia lietuviškus elementus Agnes Miegel kūryboje. — **Dr. J. Daugl.**

Stalininė ir Chruščevinė kova

Komunistų partijos sekr. Sniečkaus kalba XXII partijos kongrese. Aiškus Chruščevo iškilimas. Stalinas kaltas, kad nesisekė malšinti partizanų. Lietuviškumas vis gyvas, kaip hydra.

VYTAUTAS VARDYS

Š. m. spalio 17—30 d. Maskvoje įvykusiam XXII Sov. Sąjungos komunistų partijos suvažiavime kalbą, tarp kitų, gavo pasakyti ir Antanas Sniečkus, Lietuvos komunistų partijos pirmasis sekretorius. Kalbėjo Sniečkus rytiniame spalio 23 d. posėdy. Sovietinė spauda rašo, jog jo kalba septynis kartus buvo pertraukta "plojimais" arba "audringais plojimais". Ką "audringo" šis savo tėvų ir šeimos išsižadėjęs žmogus galėjo pasakyti?

Grįžta stalininis vado garbinimas

Visų pirma, Sniečkus pagarbino Chruščevą ir už tai jam buvo "audringai" paplota. Įdomu būtų žinoti, ar Sniečkus Chruščevą rėmė nuo pradžios ar yra "atsimetėlis" nuo "stalinistų". Jo artima draugystė su Suslovu, kuris pokario metais buvo atsiųstas Lietuvon malšinti partizanų judėjimo, rodytų, kad Sniečkus sovietinės politikos džiunglėse visada sugebėdavo pasirinkti laimėjusią partiją.

Chruščevo pagarbinimu pradėjęs (ir pabaigęs, nes, matyt, jau dabar bus visada tokia sovietuose mada, kaip pirma su Stalinu), Sniečkus pirmoje kalbos dalyje dergė "buržuazinę", t. y. nepriklausomą Lietuvą, aiškindamas, kiek kartų Lietuvos industrinė produkcija 1980 m. būsianti padidėjusi, lyginant su 1940 m. Vargu tai Sniečkaus bus nuopelnas. Gyvenimas nestovi. Per 40 m. nepriklausoma Lietuva pasiektų ir daug daugiau produkcijos ir daug ilgiau išlaikytų vitalinį tautos potencialą — jos žmones, kuriais Sniečkus ir jam panašūs švaistosi.

"Asmenybės kultas" trukdė kovą prieš partizanus

Antroje kalbos dalyje Sniečkus pasisakė prieš vadinamąją antipartinę Molotovo, Malenkovo ir kt. grupę ir is naujo pagarbino Chruščevą kaip vadovaujantį "leninistiniam" centriniam komitetui. Pasisakęs prieš antipartinę grupę, Sniečkus puolė ir "asmenybės kultą", t. y. Stalino garbinimą. Mum šitai įdomu, ypač, kad Sniečkus apkaltino "asmenybės kulto" laikų administratorius (Sniečkus pats buvo vienas iš jų!) prasižengus su "socialistiniu teisėtumu" kovos prieš partizanus metais. Šitai esą labai pakenkę tai kovai, nes žmonės nepasitikėję partija.

Savo akciją prieš partizanus komunistai vadina "klasių kova". Anot Sniečkaus, "vykstant klasių kovai tais metais, kai lietuvių tauta turėjo padėti hitlerinių okupantų, sudarytų iš Amerikos bei Anglijos žvalgybų remiamų buržuazinių nacionalistinių gaujų, pasipriešinimą, socialistinio teisėtumo pažeidimas padarė daug žalos", nes Berijos tipo avantiūristai neteisingai elgėsi su nekaltais žmonėmis.

Tuo Sniečkus pripažino partizanų judėjimą kaip istorinį faktą. Dar daugiau, jisai pripažino, kad Lietuvoje iki šiol tebėra gyvas tautinis judėjimas. Sekančioje kalbos dalyje, kurioje tvirtino, kad tik draugystė su rusų tauta sudarė Lietuvos klestėjimui laidą (palygink kai kurių panašų šnekėjimą JAV, kad tik su Rytais Lietuvai eiti, ne su Vakarais), Sniečkus nusiskundė tautiškumo apraiškomis, kaip buvo skundęsis ir Lietuvos kompartijos suvažiavime rugsėjo 23 d. ir paminėjo, kad tokių tautiškumo apraiškų buvę rasta ir pačios Lietuvos komunistų partijos eilėse. Žinoma, Sniečkus užtikrino, kad partija budi ir kad viskas dabar esą tvarkoje, tačiau klausantiems jo ir kitų komunistinių satrapų prakalbų, visiems XXII partijos suvažiavimo dalyviams turėjo pasidaryti aišku, kad Lietuva yra vienas iš pačių nepalankiausių sovietinei santvarkai kraštų, ir kad tenai sovietai turi labiau, nei bet kur kitur, vargo susitvarkyti su tautinio atskirumo pasireiškimais. Pačių komunistų tarpe, atrodo, Lietuvoje tautinis atskirumas nebuvo nuėjęs į tokias viršūnes, kaip prieš porą metų Latvijoje, bet jis gyvas ir čiose masėse, pačioje liaudyje.

Šį įspūdį patvirtina ir Chruščevo suvažiavime pradėtas ir Sniečkaus pakartotas "pavergtųjų tautų savaičių" JAV organizavimo pasmerkimas. Reikia pasidaryti išvadą, kad lietuviškasis tautiškumas lygiai kenksmingas stalinistiniams ir chruščeviniams komunistams.

George Ratterman, buvęs žinomas Clevelando futbolininkas, džiaugiasi savo šeimoj, "nunešęs" rinkimuose demokratų ir respublikonų atstovus Kentucky Campbell apskrities šerifo postui užimti. Jis kovoja prieš korupciją ir nešvarias įstaigas. Gegužės mėnesį jis buvo nufotografuotas vienoj lokale su šokėja, tačiau įrodė, kad buvo apsvaigintas ir tuo būdu norėtas sukompromituoti. (UPI)

Rimties valandėlei

SINAJAUS SANDORA

KAZYS PUGA

Kaip katalikai, mes privalome susipažinti su Dievo žodžiu, kaip Naujame Įstatyme, taip ir Sename. Geriausia būtų pasiimt patį Šv. Raštą ir skaityti. Kaip įžangą į tokį skaitymą, čia siūlome skaitytojams mūsų išganymo istorijos trumpesnę apžvalgą.

Praeitą savaitę matėme, kaip Dievas per Mozę išlaisvino žydus iš Egipto apie dvyliką šimtų metų prieš Kristų. Pervedęs savo išrinktuosius per Raudonos jūros vandenis, Dievas vedė juos į tyrus. Ilgainiui žmonės pradėjo murmėti, kad neturėjo ko pavalgyti. Viešpats nuostabiu būdu davė jiems maisto. "...Pasirodė tyruose kažinkas smulkaus ir tarsi piestoje sugrūsto, panašaus į šerkšną žemėje". Tą maistą žydai pravadino manhu, arba mana.

"O Izraelio sūnūs valgė maną keturias dešimtis metų, kolei neatėjo į gyvenamąją žemę..."

Po kiek laiko žydai atėjo prie Sinajaus kalno. "O Mozė užkopė pas Dievą, ir Viešpats jį pašaukė nuo kalno viršaus ir tarė: Tai sakysi Jokūbo namams ir paskelbsi Izraelio sūnums: Jūs patys matėte, ką padariau egiptiečiams, ir kaip jus nešiojau ant aro sparnų, ir kaip jus pas save pasiėmiau. Jei tat klausysite mano balso ir laikysite mano sandorą, jūs būsite mano nuosavybė tarp visų tautų; nes mano yra visa žemė. Ir jūs man būsite kunigiška karalija ir šventoji tauta. Štai ką kalbėsi Izraelio sūnums. Mozė atėjo, sušaukęs visus amžiumi vyresnius iš tautos, jiems paskelbė visa, ką Viešpats buvo liepęs pasakyti. Ir visa tauta atsakė kartu: Visą, ką Viešpats kalbėjo, padarysime".

Po to Dievas davė įvairius įstatymus. Jų tarpe buvo kai kurie įstatymai, pritaikyti žydų gyvenimui tyruose. Buvo taipgi ir Dešimt Dievo įsakymų, kurie duoda visai žmonijai moralinio gyvenimo pagrindinius dėsnius. "Mozė surašė visus Viešpaties žodžius ir rytą atsikėlęs pastatė altorių prie kalno pašlaitės ir dvylika akmeninių šulų pagal dvylika Izraelio giminių. Jis siuntė jaunikaičius iš Izraelio sūnų, ir jie aukojo deginamąsias aukas ir atnašavo Viešpačiui veršius, kaip dėkojimo atnašas. Taigi, Mozė ėmė pusę kraujo ir supylė į taures; likusią dalį išliejo ant altoriaus. Ir ėmęs sandoros knygą, skaitė, girdint tautai; o jie tarė: Visa, ką Viešpats kalbėjo, padarysime ir būsime klusnūs. Jis gi, ėmęs kraujo, apšlakštė juo tautą ir tarė: Tasai yra kraujas sandoros, kurią Viešpats su jumis padarė apie visa tai, kas pasakyta".

Toliau Šv. Raštas pasakoja, kad netrukus žmonės užmiršo savo gražius žodžius, ir, pasidarę sau nulietą dievą veršio

(Nukelta į 4 pusl.)

WILHELM HUENERMANN

DIEVO APKASUOSE

Sulietuvino Zenonas Ignatavičius

(Tęsinys)

„Aš norėčiau, kad jis, kada nors girtas būdamas, įkristų į Kleno upę", pro dantis iškošė Martynas Kordieras. „Šaltas vanduo jį tuojaus prablaivintų."

„Gaila, kad Kasandras, anuodu upėje maudydamas, ir jo drauge neišmaudė", piktai pasakė Robertas.

„Bet tai nekrikščioniška!", įsikišo ponia Bernardienė. „Negalima net priešams blogo linkėti."

„Bet aš manau," netvirtai gynėsi Robertas, „kad jeigu daugiau niekas varpais neskambina, tai yra blogai! Juk mes negyvename hotentotų žemėje! Na, aš dar kartą priminsiu zakristijonui jo pareigą. Vyrai, pirmyn. Eime!"

Motina nespėjo nė žodžio tarti, kai Robertas ir Martynas jau buvo už durų. Ir Pilypas melancholiškai stvėrėsi savo kepurės.

„Bet ką jūs čia sugalvojote?", paklausė ponia Bernardienė.

„Ką aš žinau!", murmtelėjo rubuilis. „Bet jei jis nori, ką padarysi?", pakilo ir nusekė paskui juos.

„Tačiau kurgi dabar jis yra? Aišku, kad jakobinų karčiamoje, prie Žioberto tilto!", tarė Robertas savo draugui Martynui Kordierui.

„Na, tai eime prie tilto!", nusprendė Martynas.

Po ketvirčio valandos kažkas stipriai pabeldė į revoliucionierių klubo langą. Išsidažiusi mergina iškišo galvą:

„Kas atsitiko?"

„Norime kalbėti su Klaudijumi Pascaliu, Montbernage zakristijonu", gyvai atsakė Robertas.

„Kažkas atsitiko!", rimta mina pridūrė Robertas.

„Dėl Dievo, kažkas yra atsitikę!", susijaudinusi pakartojo mergina.

Netrukus pro karčiamos duris svyruodamas išvirto zakristijonas. Jis netvirtai laikėsi ant kojų.

„Kas atsitiko?", vos liežuvį paversdamas, paklausė jis.

„Tamsta pamiršai varpais skambinti!", atsakė Robertas.

„Jau keturios dienos kai tamsta neskambini!", įsiterpė priekaištingai Martynas.

„Tegul velnias jais skambina!", sumurmėjo zakristijonas.

„Ne, jis negali. Jis yra labai užsiėmęs, todėl turi skambinti jo gizelis!", įžūliai pasakė Martynas.

„Jo gizelis?", švebeldžiavo Paskalis. „Ar tai aš? Jei jūs mane norite kvailiu laikyti, tai..."

„Nieko panašaus!", su nepasitenkinimu atsakė Martynas.

„Jau daugiau niekam nebereikia to bimbaliavimo!", murmėjo zakristijonas. „Tėra viena religija, aš sakau, tai yra protas, aš sakau! Taip, tik protas tėra religija! Štai kas!"

„Na, šioje religijoje tamsta greitai būsi dekanu!", sumurmėjo Robertas.

„Ak tu prakeiktas nenaudėli!", keikėsi Paskalis ir piktai pagrūmojo kumščia. Bet abu berniukai jau buvo dingę kaip kamparas.

„Skambinti! Skambinti! Te velniai skambina! Te velniai jiems skambina!", švepleno girtasis ir vėl nusvirduliavo į jakobinų karčiamą.

„O ką dabar darysime?", paklausė Robertas, kai abu atsidūrė ant Žioberio tilto.

„Pakišti koją ir įmesti į vandenį!", patarė Martynas.

„Būtų gražu, bet tik gaila, kad tai nėra krikščioniška", pramurmėjo Robertas.

„Gaila!"

„Labai gaila!"

Tuo metu prie jų atsirado ir rubuilis Pilypas, rankas į kišenes susikišęs.

„Ar jis nenori skambinti?", ramiai paklausė jis. Abu truktelėjo pečiais.

„Nenori. Nieko nepadarysi!"

„O visgi galima kas nors padaryti!", ramiai pasakė Pilypas.

„O kas?"

„Nagi mes patys galime paskambinti!"

„Ot vyras!", sušuko Robertas ir apkabino brolį. „Bet kaip mes pasieksime varpo virvę?"

„Visai to nė nereikia!", karštai įsiterpė Martynas ir išdėstė savo planą.

Netrukus visi trys berniukai nužygiavo į kalvio Nikalojaus Puizės dirbtuvę.

„Ponas Puize", kreipėsi Robertas į kalvį", paskolinkite mums du plaktukus. Taip, du gerus plaktukus!"

„O kam jums jų reikia?", juokėsi kalvis, savo rankovėmis šluostydamas nuo kaktos prakaitą.

„Mums plaktukai yra labai reikalingi! Paskolinkite, mes sugrąžinsime!", netvirtu balsu prašė Robertas.

„Na jau gerai, gerai, galėsi juos gauti. Juk neisi žmogaus užmušti?", juokėsi meisteris Puizė.

„Aišku, kad ne!"

„Na imk ir nešdinkis!"

Berniukai, dviem plaktukais nešini, leidosi savo keliu. Pakeliui pas Martyno tėvą mūrininką Kordierą jie pasiskolino ilgas kopėčias ir nužygiavo į parapijos bažnyčią.

Neseniai buvo patekėjęs mėnulis, ir katinas Feliksas ruošėsi į vakarinį pasivaikščiojimą Montbernage stogais. Berniukai pasistatė kopėčias prie bažnyčios sienos. Aukštutinis kopėčių skersinis kaip tik siekė šalutinės navos stogą. Robertas abu plaktukus ramiai užsikišo už diržo, pasispiaudė į rankas ir pradėjo kopti. Keturpėsčias nušliaužė skiedriniu stogu iki vidurinės navos mūro. Ten atsistojo ir rankomis griebėsi už stogo latako.

„Jei vandens nutekamasis latakas lūžtų, jis nusiristų žemyn!", tvirtai nusprendė Pilypas.

(Bus daugiau)

„Nužudyk!" – Maskva įsakė

Taip viliojami Afrikos studentai

VLADAS MINGĖLA

1.

Šiandien jau nepaslaptis, kad Sovietijoje veikia vadinamas "antikolonialinis" komunistų sąjūdžio "Draugystės universitetas". To universiteto centras Maskvoje. Jo siekiai vykdyti infiltraciją Azijoje, Afrikoje ir kitur. Iki šiol apie tokio universiteto buvimą buvo tik spėliojama. Šiuo metu tokio neva universiteto buvimą įrodė tą universitetą baigęs iš Nigerijos kilęs teisės studentas Anthony Golden Okotcha.

Sovietų pasiuntinybės Londone antrasis sekretorius Leonidas A. Rogovas jam pasiūlė stipendiją, tvirtindamas, kad A. G. Okotcha galėsiąs Maskvoje tarp tautinę teisę studijuoti. Bet kada šis Nigerijos studentas nuvyko į Maskvą, jis turėjo mokytis marksizmo-leninizmo, komunistinio sabotažo, revoliucinės technikos, ginklų vartojimo mokslo, komunistinio teroro, įbauginimo, valdžios nuvertimo ir komunistinio užvaldymo išmonės.

A. G. Okotcha įgavo pasitikėjimą ir "Draugystės universiteto" profesūros akyse buvo labiausiai patikimu komunistu. Baigęs mokslus jis gavo įsakymą nužudyti savo svainį gen. gubernatorių (Nigerijoje) dr. Azikiwe. Tačiau čia minimas "Draugystės u-to" absolventas buvo aukštos dorovės žmogus ir, užuot nužudęs savo svainį, visą paslaptį pateikė viešumai. A. G. Okotchos gyvenimą, jo "studijas" Maskvoje, aprašė *daugelis žymiųjų Europos žurnalų* kaip "Deutsche Illustrierte", Schweicarische Illustrierte", "Sunday Telegraph", "United Press International" ir kt. "Draugo" skiltyse pateikiu jo autentiškus atsiminimus iš jo "studijų" ir gyvenimo Maskvoj.

*

Studentas Okotcha pasakoja

Keletą savaičių galvojau, ar aš galiu išdrįsti savo patirtį Maskvoje lengva širdimi ir visiškai atvirai paskelbti viešumai? Ar? Ypač man buvo žinomas Sovietijos vykdomas planas visos Afrikos valstybių sukomunistinimui. Man taip pat buvo žinoma, kad visų man patikėtų paslapčių išdavimas, komunistinės priesaikos sulaužymas užtraukia didelį pavojų mano gyvybei. Aš būčiau jau nepirmas Sovietijos "išdavikas", kuriam Maskvos agentai atėmė gyvybę. Bet po ilgo galvojimo vis dėlto priėjau išvadą, kad nežiūrint visų man ir Afrikai gresiančių pavojų, aš turiu įspėti Afrikos valstybes ir Vakarų valdovus. Ką reikštų mano gyvybė, jeigu sovietai apnarpliotų visas laisvas tautas raudonuoju vergijos tinklu?

Aš esu 27 metų amžiaus. Mano tėvas Asaboje, mažam miestelyje, vaistininkas. Tėvas katalikas, ir aš šioje religijoje buvau išauklėtas. Aš mokiausi vienoje valstybinėje mokykloje. Prieš keturis metus pamilau Obiamaka Azikiwe, seserį žymaus Nigerijos politiko dr. Azikiwe, kuris šiuo metu eina generalinio gubernatoriaus pareigas.

Mano sužadėtinė vis įkalbinėjo mane savo siekiamą mokslą tęsti užsienyje. Jos patarimai man buvo prie širdies: aš ryžausi studijuoti teisės mokslus Londone, Anglijoje. Mano tėvas buvo neturtingas ir geriausiais norais negalėtų mano išlaidų padengti. Tačiau aš turėjau savo globėjų, tautiečių Asaboje, kurie skatino mane siekti aukštojo mokslo ir žadėjo, kiek įmanydami, prisidėti pinigais. Tuo pat laiku ir mano sužadėtinė apsisprendė vykti į Londoną, *kad galėtų išeiti gailestingosios* sesers mokslą ir gauti diplomą. Ją finansuoti sutiko jos brolis dr. Azikiwe.

Palankiai susidėjus aplinkybėms, ir aš visas savo abejones mečiau į šalį. Mes susituokėm. Tačiau važiavome skirtingu laiku ir skirtingais laivais. Susitikome Anglijoje 1959 m. Aš įstojau į Kento Politechnikos institutą (Londono šiaurės vakaruose). Mano žmona pradėjo savo mokslą Chepstow ligoninėje. Bet, tik pradėjusi gai lestingosios sesers kursą, mano žmona suprato, kad ji neturi tam pašaukimo. Po trumpo laiko ji atsikraustė pas mane į Londoną ir ėmė darbuotis žurnalistikos srityje.

Piniginiai sunkumai

Nelaimei, mudu su žmona netikėtai pasijutome piniginiuose sunkumuose. Finansiniai nedatekliai, didėjančios išlaidos sunkiai mus prislėgė. Susirūpinome. Žadėtoji parama iš mūsų tėvynės pradžioje buvo jaučiama, bet ilgainiui ėmė mažėti, kol galų gale visai nutrūko. Mano tėvas prie geriausių norų negalėtų mūsų išlaidų padengti. Londono gyvenimas, ypač vedusių porai, buvo tikrai brangus. O čia universiteto mokesčiai, maistas, butas, kelionės... Taip aš turėjau savo pradėtąjį mokslą atidėti.

Gavęs darbą pradžioje alkoholio fabrike, kurį laiką pelniau sau ir žmonai pragyvenimą. Vėliau gavau laikinį darbą pašte, bet uždarbiai buvo tiek maži, kad vos tik jų užteko pragyvenimui. Bandžiau dirbti Nigerijos namuose raštinėje, bet ir čia finansiniai reikalai nepagerėjo.

Bet sunkios gyvenimo aplinkybės mano ryžtingos nuotaikos neįstengė palaužti. Kolegos studentai visaip stengėsi mano nuotaiką pakelti. Manoji Obiamka ir aš gyvenome viename kambaryje su baldais Hornsejaus priemiesty. Savaime aišku, mudu su žmona įsijungėme į Afro-Azijos studentų veiklą, t. y. įstojome nariais į tą sąjungą. Norėjome plačiau susipažinti su spalvotų tautų ir rasių studentais.

Būdami minėtos sąjungos nariais, 1960 m. buvome pakviesti į vieną Londono centre esantį viešbutį, — į rengiamą šaunų balių. Šiame baliuje mane ir žmoną supažindino su keliais sovietų pareigūnais. Ypač mudu greit susibičiuliavome su pasiuntinybės antruoju sekretoriumi Leonidu A. Rogovu. (Jis mane įspėjo, kad vadinčiau jį Nekrasovu). Jis rodė ypatingą susidomėjimą Afrikos studentais ir išsitarė, kad labai norėtų šiems studentams bet kuo padėti. Rogovas turėjo puikią, tiesiog žavią išvaizdą, nes buvo jaunas ir skoningai apsirengęs vyras, mokėjo labai gerai anglų kalbą. Kada jam pasipasakojau savo vargus ir troškimus, jis mane greit suprato ir nereikėjo ilgų įvadų bei aiškinimų. Jis suprato iš mano kalbos, kad aš noriu baigti teisės mokslus ir tapti advokatu.

Rogovas, sužinojęs, kad turiu finansinių sunkumų, tarė: "Tai man rūpi ir gaila tamstos". "Iš viso mane domina jūsų gyvenimas". Jis dar paklausė, ar esu vedęs. Aš linktelėjau savo žmonai, kuri čia pat stovėjo. Supažindinau Rogovą su savo Bianka.

Dabar jis kalbėjo į mus abu. Jis išsitarė, kad jis galėtų greičiausia mums padėti, tik reikėtų mano studijas kiek sumodernintі. Paprastai kalbant, aš turėčiau kiek skirtingą teisę studijuoti, būtent "liaudies teisę". Šios rūšies studijos trunkančios neilgai, be to, nustatytą kursą užbaigus, garantuojama gera tarnyba Nigerijos užsienių reikalų ministerijoj ir tuojau, kai tik ji bus nepriklausoma. Į mano pareiškimą, kad tokioms studijoms visai neturiu pinigų, Rogovas atsakė: "Jums jie ir nereikalingi". Toliau jis pridėjo, kad naujame "Draugystės universitete" Maskvoje trumpu laiku gali pradėti studijas tūkstančiai studentų. Bet tik su sąlyga, kad studentai turi būti kilę iš Azijos ir Afrikos tautų.

Toks pareiškimas mano ausims skambėjo gražiausios muzikos melodijomis. Bet mano žmona buvo kiek atsargesnė. Ji galvojo, jog Rogovas tik juokauja. Antrasis sekretorius iš tų mano Biankos abejonių maloniai nusišypsojo ir patarė kurią nors dieną apsilankyti Sovietų pasiuntinybėje, konsulariniame skyriuje.

Apsilankiau pasiuntinybėje vienas. Rogovas mane oficialiai, bet mandagiai sutiko ir supažindino su kitu pasiuntinybės pareigūnu. Po trumpo pasikalbėjimo man ir mano žmonai patarta pasiuntinybei pristatyti trumpą Curriculum vitae (gyvenimo aprašymą). Priminta taip pat, kad nepamirštumėm pridėti savo politinę pažiūrą Afrikos ir Sovietų S-gos atžvilgiu; kad nepamirštumėm paminėti ir savo giminių, ypač tų, kurie užsiima politika.

Be abejo, mano žmona pažymėjo esanti žymaus politiko dr. Azikiwe sesuo. Aš neturėjau žymių giminių, tik pažymėjau tarp kitko ,kad kiek anksčiau priklausiau "Dinamikos partijai", kuri buvo kairiųjų socialinių reformų siekėja. Tik vėliau žmonos įkalbėtas, įstojau į Nigerijos ir Kamerūno Tautinę tarybą. Šioje taryboje įtakingas ir vadovaująs yra dr. Azikiwe.

Vėliau, mūsų abiejų Curriculum vitae ,skaitydamas, Rogovas mūsų autobiografijomis susidomėjo. "Ak!", tarė galiausiai jis, "žmonės su tokiu išsilavinimu, kaip jūs, užtikrintai galite pasidarbuoti ir pasitarnauti savo šalies išlaisvinimui Afrikoje. Aš dėsiu visas galimas pastangas Jums padėti".

Po šitų gražių ir malonių žodžių, po užtikrinimų, 1960 m. rugpiūčio mėn. gavau iš Maskvos "Draugystės u-to" laišką, kur buvo parašyta "su didžiu apgailestavimu" jie turį pranešti man nemalonią žinią, kad tame u-te nėra nė vienos laisvos vietos. Kartu grąžino man pasą, visus pridėtus liudijimus ir gimimo metriką. Kadangi mano žmona tokio pat turinio laiško ir dokumentų atgal negavo, nuvykęs į pasiuntinybę, susiieškojau Rogovą ir priminiau, kad aš neturiu vilties į universitetą Maskvoje patekti, bet tik nežinia, kodėl mano žmona negavo atgal pridėtų dokumentų nei laiško?

Rogovas nudavė labai nustebęs tokia nepalankia mano prašymo įstoti į "Draugystės u-tą" eiga. Jis žadėjo dėti visas pastangas, kad mano prašymas būtų teigiamai išspręstas. Ir tikrai, po kokios savaitės kažkoks rusų pasiuntinybės pareigūnas man paskambino telefonu ir pareiškė, kad mano dokumentų grąžinimas buvęs tik nesusipratimas. Esą viskas yra sutvarkyta, ir aš su žmona galėsime tuoj pat važiuoti į Maskvą: reikalingos vizos jau paruoštos.

Prez. Kennedy žmona Jacqueline Washingtone atidarė parodą 3.300 metų senumo eksponatų iš Kairo muzėjaus. Eksponatai buvę faraonų kape. (UPI)

Plaukia 250,000 mylių

JAV komercinis atominės energijos varomas laivas "Savannah" galįs nuplaukti 250 tūkstančių mylių be urano papildymo, tai yra, kad "Savannah" padaręs dukart didesnę distanciją negu atominis povandeninis laivas "Nautilus".

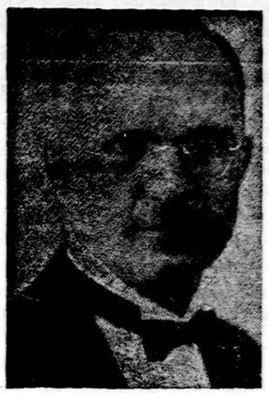

Muzikas Byanskas akompanuos gražiam Lietuvos Vyčių rengiamame koncerte lapkr. 12 d., 2:30 val. p. p. Jaunimo Centre. Tai labai pasižymėjęs muzikas, kurį plačioji Chicagos lietuvių visuomenė pažįsta.

— Kilnus žmogus pritraukia kilniuosius prie savęs ir moka juos tvirtai prilaikyti.

—J. W. Goethe

AMERPOL ENTERPRISE FILMS CORPORATION

Lenkų visų laikų didingiausia filma

TEUTONŲ ORDERIO RITERIAI

"Kryžiuočiai",

statyta pagal Henriko Sinkevičiaus novelę. Direktor. Aleksandras Ford.

Sinemaskopinė ir Eastman spalvotos fotografijos su Panoramic Dyaliscope lensėmis.

Virš 5,000 artistų plus ekstra 1,000 asmenų techniško ir leidėjų personalo, dalyvaujančio šio nepaprasto filmo pastatyme. Tęsiasi 3 val. Angliški parašai.

CHICAGOJE: Crystal Theatre, 2705 W. North Ave. Penktad., lapkričio 25—6 val. ir 9 val. p. p. Šešt. ir sekm. lapkr. 25 ir 26—3, 6 ir 9 v. Pirmad. ir antrad. treč. ir ketvir., lapkr. 27, 28, 29 ir 30 d.—6 v. ir 9 v.

GARY, INDIANA: Indiana Theatre, 1112 Broadwey, Gary, Ind. Penk., gruod. 1 d. — 7 v. ir 9 v. p. p. Šeštad., gruod. 2 d.—3, 6 ir 9 v. p.p.

Pamatykite... Kryžiaus karą vedančius Teutonų riterius prieš lenkų, lietuvių, slavų ir baltų tautas! ...Atidengiamos religinės ir romantinės aistros! ...30 minučių Grunvalde siaučiančių kovų! Didžiausią 15 amžiaus mūšį!

SINAJAUS SANDORA

(Atkelta iš 3 pusl.)

pavidalu, pradėjo garbinti jį. Dievas už tai juos nubaudė, bet, pasigailėdamas vėl atnaujino savo sandorą su žydais. Paskutinėje Išėjimo knygos dalyje skaitome, kaip Viešpats, davęs nurodymus žydams padaryti Sandaros skrynią ir papuoštą palapinę kaip šventovę, tarė Mozei: "Aaroną ir jo sūnus privesi prie liudijimo padangtės durų ir apiplautus vandenimi apvilksi šventais rūbais, kad man tarnautų, ir patepsi, kad būtų jiems suteikta amžina kunigystė".

Ant Sinajaus kalno žydai buvo Dievo išrinkta tauta. Iki to laiko, jie buvo neorganizuotas šeimų skaičius. Kitos tautos turi savo "nepriklausomybės aktus". Sinajaus sandora sudaro "priklausomybės aktą", kuriuo žydai paskelbė, kad jie priklauso Visagaliui Dievui.

Mums, krikščionims, šie įvykiai yra be galo svarbūs, nes mes esame tos išrinktos tautos dvasiniai ainiai. Šv. Petras, rašydamas pirmiesiems krikščionims, pasakė: "Jūs esate išrinktoji giminė, karališkoji kunigystė, šventoji tauta, įgytieji žmonės... jūs, kurie kitados buvote ne tauta, o dabar Dievo tauta, kurie nebuvote gavę pasigailėjimo, o dabar gavote".

Tie Šv. Petro žodžiai yra taikomi mums, nes mes Kristaus mirtimi ir prisikėlimu bei mūsų krikštu tapome įgytaisiais žmonėmis ir nariais Bažnyčios, kuri šiais amžiais yra karališkoji kunigystė ir šventoji tauta. Kaip prie Sinajaus kalno kruvina auka patvirtino Dievo sandorą su žmonėmis, taip Kristaus kruvina auka ant kryžiaus patvirtino Dievo naująją sandorą su mumis. Per paskutinę vakarienę Kristus paliko tą pačią auką mums, tardamas žodžius, kurie primena Mozės žodžius: "Jis ėmė ir tau dėkojo ir jiems davė, sakydamas: Gerkite iš jos visi, nes tai yra mano kraujas naujosios sandoros, kurs bus išlietas už daugelį nuodėmės atleisti". Kiekvienos šv. mišios yra atnaujinimas mūsų sandoros su dangiškuoju Tėvu. Ir mes turėtumėm širdyje atsiliepti: "Visa, ką Viešpats kalbėjo, padarysime".

La Via Bella Beauty Salon
8944 S. Stoney Island Ave. SA 1-1081 & SA 1-1082. Atdaras 7 d. sav. nuo 9 iki 9 v. v. Specialistai—Pusmetinio ir plaukų dažymo. Priimama be susitarimo.

RADIO PROGRAMA

Seniausia Lietuvių Radio Programa Naujoj Anglijoj, iš stoties WLYN, 1360 bangos, veikia sekmadieniais nuo 1:00 iki 1:30 val. po pietų. Parduodama: Vėliausių pasaulinių žinių santrauka ir komentarai, muzika, dainos ir Magdutės pasaka. Programą veda **Steponas J. Minkus.** Biznio reikalais kreiptis į **Baltic Florists — Gėlių bei dovanų krautuvę, 502 E. Broadway, So. Bostone. Telefonas AN 8-0489.** Ten gaunamas ir 'Draugas".

BAŽNYTINIŲ PAMALDŲ VADOVĖLIS

yra gaunamas Drauge. Jame yra visos reikalingos maldos ir giesmės bei liturginiai nurodymai. Išleido Kunigų Vienybė. 2 pataisyta laida. Kaina $3.50. Užsakymus siųsti: **DRAUGAS, 4545 W. 63rd St., Chicago 29, Ill.**

Kanados Žinios

SVEČIUOSE PAS MIRUSIUOSIUS

Graži mirusiųjų lankymo tradicija sėkmingai ima prigyti lietuviuose ir išeivijoj. Kaip per nai metais, taip ir šiemet, lapkričio 5 d., sekmadienį, 3 val. p.p. užplūdo lietuvių mašinos savas kapines, kurios randasi už keliolikos minučių važiavimo nuo Toronto, labai puikioj vietoj, gražiam, smėlėtam kalnely, šalia kitų R. Katalikų angliškų kapinių.

Mirusiųjų lankyti suvažiavo geras pustūkstantis torontiečių ir apylinkės lietuvių. Dalyvavo abiejų parapijų klebonai: Šv. Jono — kun. P. Ažubalis ir Pri sikėlimo — tėvas Placidas, OF M, o taip pat kapel. kun. B. Pacevičius su savo vadovaujamu Šv. Jono parapijos jaunimo choru. —

Kapinių aikštėje, maldoms vadovaujant kleb. kun. P. Ažubaliui ir giedant jaunimo chorui, vedamam kun. B. Pacevičiaus, visų buvo bendrai pasimelsta, išklausytas kun. P. Ažubalio pamokslinis žodis, už mirusiųjų sielas sugiedotas ben drai "Angelas apreiškė Marijai" ir Lietuvos himnas.

Ta proga esantieji kapinėse lietuvių kapai, kurių dabar esama jau 41, buvo papuošti gyvomis gėlėmis ir gausiai iliuminuoti degančiomis žvakutėmis.

Pamokslo metu suvažiavusieji iš kleb. kun. P. Ažubalio išgirdo itin charakteringą žinią. Klebono teigimu, garsus Toronto kriminalinių bylų advokatas ir Federalinio parlamento narys, Arthur Maloney, ypatingai nuoširdus lietuvių draugas, daug padėjęs lietuviams juridiniuos reikaluos, tvarkant kapinių įteisinimo dokumentus val dinėse įstaigose, pranešęs į Šv. Jono kleboniją, kad jis ir jo šeima norį būti palaidoti lietuvių kapinėse, tarp jo geriausių drau gų — lietuvių. Esą, greitu laiku jis atvyksiąs išsirinkti sklypo, kad iš anksto jam būtų žinoma, kur jis ir jo šeima numirę ilsėsis. Adv. Arthur Maloney ir jo šeima yra katalikai.

Šiuo metu Šv. Jono lietuvių kapinėse jau stovi keletas lietuviškų, itin stilingų, paminklų. Pažymėtinai gražūs paminklai — tai A. ir B. Čirūnų šeimos, po kuriuo dabar ilsisi amžinu poilsiu Bronės Čirūnienės brolis J. Žuklys, kurio palaikai pervežti iš JAV-bių. Kitas labai gražiai atrodąs paminklas ant Petronėlės Ruibienės kapo. Tai skulpt. R. Mozoliausko kūryba. To paties skulptoriaus kūrybos paminklas labai greitai dar būsiąs pastatytas ant J. Zalatorio kapo.

Šio gražaus lietuvių susibūrimo proga — A. ir B. Čirūnų ir P. Ruibienės paminklus pašventino kun. P. Ažubalis.

Kapinėse esama gražiai atžymėtų ir kitų kapų mažesniais paminklais (ant Augaičio tėvelio kapo) arba akmeninėmis plokštėmis, su lietuviškais įrašais.

Savų tarpe lietuvių kapinėse, galima sakyti, jau ilsisi amžinu miegu įvairaus amžiaus ir visokiausių profesijų žmonių. Ten matoma ir pora mažų angelėlių atstovų kapelių (tai Govedų ir dr. Urbaičio mažamečių), vienas kitas lietuvio ūkininko kapas ,pora garbingų aukštesnio laipsnio Lietuvos kariuomenės atstovų (a. a. plk. Pranas Kaunas, aviacijos maj. Adolfas Mitalas) ir eilė kitų profesijų asmenų.

Atlikus maldas, antkapių šventinimą ir pagerbus mirusiuosius, visi grįžo į namučius, kupini susikaupimo ir rimties.

Antkapio šventinimo proga, Toronte, A. ir B. Čirūnų namuose, buvo surengtas puikus priėmimas, kuriame dalyvavo keliasdešimt Čirūnų šeimas giminių ir bičiulių. **Pr. Alšėnas**

Akt. Edgar Bergen džiaugiasi sulaukęs sūnaus. (UPI)

Nauji leidiniai Vokietijoje

"Estonia: independent and a soviet colony". Išleido Committee for a free Estonia, New York 1961. 56 psl. Leidinyje yra skyriai: įžanga, Nepriklausoma Estija (politinė raida, ūkis, kultūra, švietimas) ir Estija — sovietų kolonija (politinė apžvalga, ūkis, darbas, "diriguojama" kultūra, švietimas, religija). Šis skoningai išleistas, su statistiniais duomenimis, leidinys parankus visiems, norintiems pasekti Lietuvai draugiško krašto raidą, pasiekimus laisvaisiais laikais ir dabartinę padėtį.

Pilotas dirba vokus

"Novoje Ruskoje Slovo" laikraštis, leidžiamas New Yorke rašo, kad Amerikos lakūnas - pilotas Powers dabar sėdįs Vladimiro kalėjime dirbąs komunistams vokus laiškams. O vėliau būsiąs pervežtas katargon į Sibirą. (Kl. S.)

MŪSŲ KOLONIJOSE

Kearny, New Jersey

Lietuvių Bendruomenės stipendijų fondas

Siekdama lietuvių studentų tarpe išlaikyti tautinę sąmonę ir tikėdama įtraukti jaunimą į aktyvų lietuviškos veiklos darbą, Lietuvių Bendruomenės New Jersey apygarda steigė akademinę stipendiją aukštuosius mokslus einantiems lietuviams paremti. L. B. N. J. apygardos valdyba patvirtino pasiūlytą stipendijos statutą š. m. rugsėjo 22 d. posėdy. Pagal šitą statutą viena stipendija negalinti būti didesnė kaip $500 vieneriems mokslo metams. Ski riamų stipendijų skaičius priklauso nuo surinktų lėšų. Stipendijos kandidatais tik gali būti New Jersey gyvenantieji lietuviai studentai.

L. B. N. J. apygardos valdyba, kuri sudarys stipnedijos komisiją iš 7 veikėjų ir išplatins po apylinkes aplikacinius blankus, ryžtasi suteikti pirmą stipendiją 1962 m. rugpiūčio 1 d.

Iš visų JAV LB Apygardų, New Jersey Apygarda, nors ir negausi, yra tuo pažangiausioji, jog ji konkrečiais užmojais mėgina išlaikyti lietuvybę jaunimo tarpe. LB NJ apygardos akademinės stipendijos fondas, lietuvybės išlaikymo ir studentijos pašalpos atžvilgiu, yra vienas iš praktiškiausių projektų, nes vienas iš svarbiausių stipendijos gavimo kriterijų yra kandidato veiklumas lietuviškose organizacijose. Žodžiu, vienu mostu, LB NJ apygardos valdyba ir skatina vadovavimą lietuviškoje veikloje ir pašelpia gabių lietuviukų aukštesnius mokslus. LB NJ apygardos valdyba tikisi sulaukti New Jersey lietuvių visuomenės pozityvaus atsiliepimo šiame užsimojime. Visos aukos stipendijos fondui siunčiamos LB NJ apygardos izdininkui ,dr. St. Skripkui, 146 Forest St. Kearny, N. J.

ATSPARIAUSIAS ELEGENTIŠKAS KOSTIUMAS VYRŲ MADŲ LAUKE

Morris B. Sachs Inc.

EXCLUSIVE

STALWART Twist

$69.95

su dviem porom kelnių

Vyrai — tai yra nenunešiojamas kostiumas — kostiumas, kuris gali pakelti šiurkščiausią, atkakliausią dėvėjimą... ir vistiek išlaiko savo gaivinančią, gero pasiuvimo išvaizdą. Taip puikia užregistruotas, individualiai sunumeruotas, ir su Morris B Sachs besąlygine garantija. Pagamintas iki smulkmenų pagal nurodymus iš grynos australiškos vilnos, reto 3×3 gijų išdirbimo, kuris yra praktiškai nesudėvimas, bet laikosi suprosintas ir elegantiškai atrodo. Apžiūrėkit jį dabar visoj eilėj gražių gelumbės audinių raštų bei rudeninių spalvų. Normalūs, žemiems, aukštiems, ypatingai aukštiems, stambiems, žemiems-stambiems ir ypatingai žemiems — dyžiai. Nemokamas pataisymas.

Morris B. Sachs Inc.

Abi krautuvės atdaros pirmad. ir ketvirtad. vakare
downtown State & Monroe — South 6638 So. Halsted

MISCELLANEOUS

MAKE YOUR GIFT A LASTING ONE FROM
CAPITOL TABLE CO.
OLD CHAIRS MADE LIKE NEW.
Call PA 4-7142 or CA 7-2762
6900 Golf Rd. (East of Waukegan Rd. Glenview, Ill.

LEARN DRESSMAKING
Enroll NOW in our Dressmaking School. 8 lessons for $15.
Classes 6:30 to 9 P. M. Tuesday & Friday.
FASHIONETTE SHOP
5422 W. Division. CO 1-1315
Ask for Frances

ŠILDYMAS
Krosnys — vandens šildymo katilai — dujos ar alyva pakeitimas— įmontavimas metalinių plokščių darbai, vandens nutekamieji vamzdžiai. garantuotas darbas. Nemokamas įkainavimas.
FR 6-1407 GA 2-5419

SIGNORELLO HEATING and GAS EQUIPMENT CO.
City wide Sales & Service. Guaranteed Work. Member of Mechanical Contractors Ass'n Residential—Commercial—Industrial.
3839 S. Archer LA 3-1002

UNITED ALL STAR
Išvalome kanalizacijos subėgimo šulinį (Catch basin) $4.00
Valome vamzdžius elekt. įrankiais
TA 9-9000 TA 9-1172

ACCOUNTING & TAXES
Reliable Typing Service
Envelopes, Letters & Forms
Tel. PU 5-9630
Mon.-Sat. 8:30 a.m.—8:30 p.m.

JOHNSON SEWERAGE
Day & Nite City wide & Suburban Service Catch basins cleaned. Electric rodding for roots. Clogged drains, streets, sinks.
Underground leaks repaired
Call CApitol 7-8058

If you are going on a trip and wish to leave your loved ones with us call MRS. COOK
EVANSTON REST HOME
GR 5-5850
Kind and gentle care for invalids, elderly and the helpless

BRING THIS AD TO MERIT
HOME IMPROVEMENT
A trained government expert on approved fallout shelters will give you full details on how to protect your family.
Call NILES 7-8600 or stop at
7656 Milwaukee Ave. in NILES

MELROSE & MAYWOOD SAVINGS
invite you to start investment savings at 4½% per annum. Mon., Tues., Thurs., 9 to 5. Fri. noon to 8. Sat. 9 to 3. Closed Wed.
Norman Zech., Pres. Arley F. Zech, vice pres.
18th & Lake St., Melrose Park
Phone: FI 5-5700

REFINISHING SPECIAL
Old Furniture made new! ● Dining Rooms ● Bedrooms ● Coffee Tables, etc. CUSTOM REFINISHING—ANY FINISH. CALL NOW & SAVE $ $
VA. 6-0361. FREE ESTIMATES
also custom Upholstering
ROMA FURNITURE REFINISHING COMPANY
3454 W. Chicago Ave., Chicago

We custom make your drapes or will sell you the material at prices that can't be beat. Ceiling to floor or wall to wall!
DIVISION TEXTILE CENTER
2547 W. Division AR 6-4346
OPEN SUNDAYS

TUCKER SEWER SERVICE
Complete service, cleaned, rodded and repaired. Customer's choice — electric or hand rodded. Guaranteed complete flood control.
1058 W. 32nd St. LA 3-3717

PIONEER LANES
invites women's clubs for the '61-'62 leagues. For information & reservations call BR. 9-5034. 16 AMF Pinspotters. Lorraine & Addison Rd., Addison, Ill.

TAISYMAI — REMONTAI
Garažai & prieš radioaktyvinės slėptuvės. Mūro ir cemento darbai
GENERAL CONTRAKTORIUS
LO 1-0871

Kanalizacijos subėgimo šulinio (catch basin) išvalymas
Kanalizacijos vamzdžiai pataisomi. Elektrinis kanal. camz. pravalymas.
Nemokamas įkainavimas.
Garantuotas darbas.
EV. 4-7427

GUSTAFSON TUCKPOINTING
COMP. BLDG. MAINTENANCE
If you want top quality work done at reasonable price, call
ST. 3-9061

MISCELLANEOUS

BŪKIT SAVININKU
GLAS - CRETE
MAUDIMOSI BASEINO
UŽ JUMS PRIEINAMĄ KAINĄ
Priešradioaktyvinės slėptuvės
valdžios aprobuotos
Skambinkit
FRANK E. HASWELL
(Generalinis kontraktorius)
Kimball 6-2572
1528 Oakland Drive, Ingleside
R. R. 2
ŽIDINIAMS MEDIS

ATNEŠKITE SAVO METALĄ
Švinas .. 8½ c. svar., pradedant 100 sv. ir daugiau. KAY moka aukštas kainas už varį, žalvarį, aluminijų, baterijas, švinų, visus kitus metalus, popierį, škarmalus, geležį. Kainos keičiasi be pranešimų.
Tel. COlumbus 1-1047
Aptarnauja rajoną daugiau kaip 20 metų. Garantuotas svoris ant rodančių svorį svarstyklių.
KAY SALVAGE
4736 W. Iowa (netoli Cicero ave.)

PIRMOS RŪŠIES Perkraustymas žemiausiomis kainomis! Jokis kitas perkraustytojas neatliks darbą taip gerai už taip mažai. Skamb. tel. 331-0738.

DANCE CLASS
Widows & Widowers over 30
Every Mon.—8 to 10 P. M.
Teresa Dolan Dance School
7938 S. Halsted (Second Floor)
Phone RA 3-9309 or SO 8-2168

FORMAIKOS virtuvės spintelės
bufeto viršūs, vonios spintelės, taip pat apdailinto ir neapdailinto medžio spintelės.
Mes siūlome pilno remodeliavimo patarnavimus. Visą eilę remodeliavimui medžiagas ar darbą. Virtuvės, vonios, palėpių langai, verandos, priestatai, cemento darbai ir t. t. Nemokamas įkainavimas. Garantuojam, kad būsit patenkinti.
J. & M. CABINET COMPANY
4432 W. Fullerton CA 7-3874

Naudoti TV modeliai $19.95 ir daugiau. Namuose TV aptarnavimai. Mieste ir priemiesty.
Dieną—naktį—sekmadienį
HA 1-1056

PAINTING AND DECORATING
Exterior & Interior
VACATION SPECIAL
WINDOWS $1.50 EA.
Call TED EA 7-8860

Mes esam specialistai potyvinio kontrolės suirimų pataisymuose. Eelektrinis vamzdžių pravalymas, pataisymas ir t. t. Potvynio kontrolės vienetas $450 ir daugiau. Leidimas, garantija, draudimas.
BURNHAM & SON SEWERAGE CONTRACTORS
2214 S. Kostner. skamb. RO 2-1136.

PERMODELIAVIMAS IR PATAISYMAS
Virtuvės ir vonios permodeliavimas. Mes atliekam visą darbą. Pirk tiesioginiai ir sutaupyk. Mes turim visą eilę keraminių ir plastikinių plytelių.
Tel. AUstin 7-8825

KANALIZACIJA & VANDENTIEKIS
Ekspertai, atsakingi, turį leidimus. Darbas garantuotas.
● Elektriniais įrankiais valomi vamzdžiai. ● Potvinio kontrolė instaliuojama. ● Grindų nusausinimo įvedimas. Nemokamas įkainavimas. 24-rių valandų aptarnavimas.
A. B E S T
2438 W. Fullerton Ave. BR 8-4860

APMOKAMOS SĄSKAITOS
Civilinės tarnybos ar kito kokio darbo algų paskyrimo bei išskaitymo skolai padengti paliuosavimas.
Pagal valdžios nustatymus: 1. $500 iki $10,000, 2. Apmoka visas sąskaitas, 3. Jokių žirantų, 4. Jokio užstato, 5. Vienas mokėjimas.
EQUITABLE CLEARING
7 W. Madison ST 2-6572
Pirmad., Ketvirt., Penktad. 9-7 p. p. Šeštad. 9-3 p. p.
11054 S. Michigan IN 8-1050
Pirmad., Ketvirtad., Penktad. 9-8. Šeštad. 9-3 p. p.
Dabar! Atidara sekmadienį 10-3.

PAINTING & DECORATING
Exterior and interior, wall washing and paper hanging. All work guaranteed.
TR 3-3836. After 5 p.m.

KERAMIKOS, PUODAI IR SKULPTŪRA
South Side Community Art Center
3831 S. Michigan Ave.
Klasės dabar sudaromos
Skambinti popiet DR 3-8666

PAINTING - CARPENTRY
RUSSELL'S SERVICE
IN 8-2244 10200 S. Indiana

Prancūzės nemėgsta dailių vyrų

Iš atsakymų į jaunoms prancūzėms pateiktų anketų paaiškėjo, kad kandidatės į santuoką daugiausia dėmesio kreipia ne į vyrų dailumą, o į jų reprezentatyvumą. Šiaip pakanka, kad "vyras būtų kiek dailesnis už velnią", bet jis turi būti "reprezentatyvus". Štai keli charakteringesni atsakymai į anketos klausimą: "Kiekvienas dailus vaikinas ir net padorus vyras yra moterų ir gyvenimo sugadintas, tad užtenka iš vyro, kad jis būtų vaizdingas." "Vyras turi būti stiprus, išvaizdingas ir būti moteriai atrama." "Vyro veidas nevaidina svarbios rolės; svarbu povyza." "Ir biaurus vyras gali taip moterį užkerėti, jog jinai tik jį vieną temato." "Svarbu ne veidas, o figūra, kuri turi būti vyriška ir vaizdinga... Dailumas gyvenime — tai ne viskas. Praėjus tam tikram laikui, svarbiausias yra vyro charakteris, nes dailus vyras negarantuoja ateities".. "Vyras gali būti ir nepadorus, bet jei jis yra elegantiškas ir moka reprezentuotis, tad užtenka, kad jis yra kiek padoresnis už velnią."

Katalikai Madagaskare

Madagaskaro saloj katalikų Bažnyčia yra gan tvirta ir turi nemaža savo kilmės kunigų. Šiais metais Tananirives mieste kunigų seminarijoj studijuoja 51 seminaristas; iš jų 44 madagaskariečiai ir 7 svetimšaliai. Apie 15 kitų jaunų madagaskariečių mokosi Europos kunigų seminarijose. Madagaskaro kunigų seminarija, įsteigta 1908 metais, jau išleido 179 kunigus, iš jų keletas tapo vyskupais.

Okupuotoje Lietuvoje

Lietuvoje ir Sovietų Sąjungoje aštrėjant propagandinei kovai prieš tariamai atgimstantį vokiečių militarizmą ir iš viso prieš vakarų "provokacijas" siekiant sukelti naują karą, Lietuvoje, Vilniuje, rugp. 21 d. įvyko naujo filmo "Kanonada" premjera. Filmo tema — karo meto hitleriniai žiaurumai viename Panemunės kaime. Scenarijų parašė Vyt. Rimkevičius, aktorių tarpe — konkurso keliu rasta nauja pajėga, Vilniaus konservatorijos stud. Eug. Pleškytė, Babkauskas, Muraška, Petronaitis ir kt.

Lietuvos kolchozuose ir sovchozuose vykstant paskutiniams derliaus nuėmimo darbams, partiniai botagai visomis priemonėmis spartina, kad tas derlius būtų nuimtas laiku, kad nebūtų nuostolių, na, kad greičiau būtų iškultas ir į valstybės sandėlius atvežtas.

Vilniaus radijas rugp. 26 d. pranešė, kad grūdinių kultūrų derliaus nuėmimas dar nepatenkinamai vyksta visoje eilėje rajonų. Beveik kasdieną komunistų partija su ministerių taryba skelbia nutarimus, iškelia trūkumus, ragina greičiau nuimti derlių. Tačiau ir radijas turėjo pripažinti, kad nuėmimo darbai vyksta nepalankiomis sąlygomis ir dažnai lietūs (kaip ir visoje Europoje) trukdo darbus.

Viename iš paskutinių nutarimų pripažinta, kad daugelio rajonų kolchozai ir sovchozai "nesistengia laiku nuimti derlių, o nupiovę javus, delsia juos suvežti ir sukrauti į stirtas, kulti". Iki rugp. 20 d. pvz. Mažeikių rajone buvo nupiauta tik 45% grūdinių ir ankštinių kultūrų ir buvo nuvežta bei sukrauta į stirtas 56% nuo nupiauto ploto. Panašiai ir kituose rajonuose.

Komunistų partija su valdžia pažymėjo, kad derliaus nuėmimo ir kūlimo darbai vyksta lėtai pirmiausia dėl to, kad kolchozų įvairūs pareigūnai, įskaitant ir partijos komitetus, nerodą operatyvumo, blogai organizuoją darbą, nepakankamai panaudoją kombainus ir kitas mašinas ir dėl to, girdi, žlugdomi planai. Valstiečiai pagirti už tai, kad jie daugelyje ūkių kulia tiesiog laukuose. Pagal partijos nutarimą, derlių nuimti privalo dalyvauti visi, kas dar gyvas, nes, esą, ir liaudies patarlė sako, kad derliaus nuėmimo metu ir akmuo kruta... (E.)

1962 NAUJIEMS AUTOMOBILIAMS PASKOLOS PLANAS

LOAN 4%

Pagrindinis Vestibiulis
Pirmad., Antr. & Ketv. 9-3; Penktad. 9-8, Šeštad. 9-1.
"Drive In" ir rytin. priestatas
Kasdien 8 iki 5 išskyrus treč. ir šeštad. 8 iki 2.
Mes patarnaujam Jums 51 valandą savaitėj.

MOUNT GREENWOOD STATE BANK
3052 W. 111th St., Chicago
HI 5-4500

DĖMESIO!

KARPENTERIS
Visokius namų, garažų, vidaus ir išorės, didelius ir mažus pertvarkymus, izoliacijų įdėjimus darau labai prieinama kaina.
IGNAS
Tel. HE 4-5570

Gražių vizitinių korteių biznieriui-profesionalui reikia
DRAUGAS
spausdina tokius dalykėlius gražiai, greitai prieinama kaina
DRAUGAS
4545 West 63rd Street
CHICAGO 29, ILLINOIS
Skambinkit LUdlow 5-9500

CLASSIFIED AND HELP WANTED ADS

REAL ESTATE

MARQUETTE PARKO CENTRE

9 butų mūras. Apie $11,000 nuomos. Puiki vieta. Gražūs butai. $84,000.

6 butų mūras. Naujas šildymas. Alum. langai. $7,500 nuom. $59,500.

8 butų mūras su baldais. Apie $6,500 nuomos. Brighton Parke. $24,800.

2 butų medinis. Naujas šildymas. Platus sklypas. Garažas. $24,400.

3 metų, 4½ kamb. mūras. Alyva šildymas. Karpetai. Alum. langai. $19,700.

6½ kamb., 4 metų mūras. Alumn. langai. Platus sklypas. Prie parko. $24,900.

5½ kamb. 7 metų mūr. Brangūs įrengimai. Pigus, $21,800.

Geras pajamų mūras. 8 ir 3 kamb. butai. $17,400.

Padalytas mūro bungalow. 4 ir 2 kamb. Platus sklypas. Garažas. $19,900.

Nerasite geresnio kaip šis 7 metų, 2 butų mūras. 4 ir 3½ kamb. Garažas. $26,900.

2 butų mūras. 2 po 6 kamb. ir mūro garažas. Alyva šildymas. Roselande. $27,500.

5 butų mūras. 3 auto. mūro garažas. Naujas alyva šildym. $54,400.

1½ aukšto mūras. 5½ ir 4 kamb. Naujas gazu šildymas. Rami gatvė. $25,000.

5 kamb. 5 metų mūras. Gražiai įrengtas rūsys. Platus sklyp. $20,900.

2 butų mūras. Arti Jaunimo Centro. 2 po 5 kamb. butai. $17,500.

6 butų mūras. 6 po 6 kamb. Tvirtas didingas pastatas. $7,200 pajamų. $47,000.

8 kamb. ir 3 kamb. namas. Patrauklūs 2 butai. $14,950.

2 butų, šviesus mūras. Naujas gazu šildymas. Alum. langai. 2 auto mūro garažas. $20,800.

Arti parko didelis 6 kamb. mūras. Naujas šildymas. Daug priedų. $22,700.

4 butai ir restoranas. Mūro namas. Apie $5,000 nuomos. $21,000.

Didelis biznis ir 4 kamb. butas. 18 m. mūras. Vertas $27,000.

Visai naujas 2-jų butų mūras. 5 vonios. Didelė liuksus statyba. $48,800.

6 kamb. mūro rezidencija. Platus sklypas. Mūro garažas. Arti mūsų ofiso. $20,600.

Prie parko 5 kamb. mūro bungalow. Naujas gazu šildymas. Garažas. $15,900.

NAUJA ĮSTAIGA DIRBA KASDIEN

K. VALDIS REAL ESTATE
2815 W. 71st St. Tel. RE 7-7200 arba RE 7-8534

REAL ESTATE

Tik šį sekmadienį
KAINOS NUMAŽINTOS

Nauji ir beveik nauji namai ir dideli ekonomiški 2-jų butų namai
Mažas įmokėjimas — Lengvi išsimokėjimai

3419 W. 71st Place

6 dideli kambariai — 1½ vonios

7144 S. AVERS

5 kambariai, 3 miegamieji — garažas

YRA IR DAUGIAU NAMŲ
Visi mūro ir pilnai tinkuoti
Bažnyčios, mokyklos, krautuvės, autobusai

K.& M. Associates, Inc.
2717 W. 71st St.
PRospect 6-5500
POrtsmouth 7-5130

MR. DOVER'S COLONIAL VILLAGE
is Chicagoland's brightest new community 4 Bedrooms. 2½ Baths. $13,995 complete. $395 Down. $86 monthly.
Take Congress Expressway to Rte. 53. South to Rte. 66
Phone: BI 2-1957

5 BUTŲ GARDEN APARTMENTINIS. N. Riverside. 5 po 4 kamb. Mainys į nuosavybę be skolų arba parduos už grynus pinigus. Pajamų $8.600 per metus. SVOBODA. 3739 West 26th St. LAfayette 1-7038.

FLORIDA — FLORIDA
Parduosiu arba mainysiu 4 butų po 5 kamb. moderišką namą. Randasi Tampa, Florida. Tame mieste yra daug dirbtuvių. Namas išnuomotas ištisus metus. Savininkas Chicagoje, susitarimui skambinkit BUtterfield 8-9762.

30 kamb. viešbutis nuomojamas trukų šoferiams. Mūrinis, gražiai atrodo. Švarus, puikiai sutvarkytas. 125 p. fronto sklypas. Pajamų apie $35,000—340,000 per metus. Kaina $55,000. Įmokėti tik $15,000. Netoli Cicero Ave. trukų terminalų. Teirautis Mr. Umbražūnas, RE 7-2646.

NORI PIRKTI

JIEŠKOM PIRKTI 3-jų ar 4-jų butų namą Bridgeporte ar kitur.
Telef. PR 6-2830

HELP WANTED — VYRAI

REIKALINGAS
DŽENITORIUS-VALYTOJAS
priešpietinėms valandoms
Kreiptis: STANDARD FEDERAL SAVINGS
4192 Archer Ave. Tel. VI 7-1141

VYRAI IR MOTERYS

REIKALINGA BUHALTERĖ-IS 25 iki 40 m. amž. Turi mokėti savarankiškai atsakomingą darbą dirbti. Prašome kreiptis asmeniškai — **Town of Lake Bakeries, Inc. 4622 So. Marshfield Ave. Telef. FR 6-4622.**

HELP WANTED MOTERYS

Reikalinga moteris pagelbėti prie namų ruošos darbų bei vaikų prižiūrėjimui. Sutinkanti gyventi kartu. Atlyginimas pagal susitarimą. GArden 4-8453.

RŪBŲ TAISYMAMS (ALTERATIONS) reikalinga **prityrusi** siuvėja taisyti geresnės rūšies moterų sukneles, kostiumus ir paltus. Pilnas arba dalinas darbas.
NETTI, INC., 106 E. Oak Street

Perskaitę "Draugą", duokite jį kitiems pasiskaityti.

REAL ESTATE

4½ kamb. 4 m. bungalow ant 30 p. lot. $19,000.

2 apt. 5 ir 6 kamb. Atskiri šildymai. Marquette pk. $29,500.

2 apt. 5 ir 6 kamb. Šildymas karštu vandeniu. Garažas. $20,500.

3 apt. 5, 4 ir 3 kamb. Atskiri šildymai. Marquette pk. $36,500.

12 apt. po 4 kamb Metinės pajamos virš $13,000. $105,000.

A. KATILIUS R. E.
2456 W. 69th St. RE 7-8399

Labai geras medinis, 2 po 4 k., ant cementinių pamatų, atskiras kambarys skalbyklai, didelė pastogė garažas, arti mokykla ir bažnyčia. Užtektų $3,500 įmokėti. Tuoj galima užimti 1 butą.

Mūrinis. 5 butai. Centr. šildymas. Tvirtas mūras. Didelės pajamos. Prie pat Jaunimo Centro.

Mūr. 4 butai: 2 x 5, 2 x 4, taverna, ofisas ir patalpa bet kokiam bizniui, 50 pėd. sklypas, geros nuomos, mažas įmokėjimas, nebus paskolos išlaidų.

Mūr. 4 butai: 3 x 3 ir 5 kamb., geriausia Marquette Parko vieta.

Turime daug ir įvairių namų visose kolonijose, parūpiname paskolas, notarizuojame dokumentus.

ŠIMAITIS
REALTY — INSURANCE
2737 W. 43rd St., CL 4-2390
arba
4936 W. 15th St., OL 6-4980

6 kamb. mūrinis. 37 p. sklypas. Gazu šildymas karštu vand. Marquette Parke. Tik $14,500.

3 butų mūr. 5—5—2 kamb. Alyva šildymas. Garažas. $235 mėn. pajamų ir savininkui 2-jų kamb. butas. Gage Parke. $26,250.
E. Orentas.

5 kamb. mūrinis. 14 m. senumo. 57 p. sklypas. Moderni vonia ir virtuvė. Gazu šildymas. Garažas. tik $17,500. Mažu įmokėjimu galima nupirkti. O. Jakubėnas.

3-jų butų med. 5—6—2 kamb. Platus sklypas, šilima gazu, 2 mašinų garažas. $125 mėn. pajamų ir savininkui 6 kambarių butas. Brighton Parko centre. Tikrai vertas dėmesio. $18,900.

Turime daug kitų gerų pirkinių; rezidencinių ir apartmentinių namų. Be jokio įsipareigavimo skambinkite arba dar geriau užvažiuokit ir pamatykite!

Draudimo Agentūra Patarnauja Visais Draudimo Reikalais
J. BACEVIČIUS
BELL-VARPAS
REAL ESTATE
General Insurance, Notary Public
6455 SO. KEDZIE AVENUE
Tel. PRospect 8-2233

7 butų gražus ir tvarkingas apt. Gage Parke. Kaina tik $66,000.

2 a. mūr. 5 ir 6 kamb. Gage parke. Centr. šild. 2 maš. mūr. gar. $22,500.

2 a. med. 5x6 ir 2 kamb. $185 pajamų mėn. Taksai $130. Įmokėti $3,800.

22 kamb. ROOMING HOUSE plus puiki taverna. $3,600 pajamų mėn. Viskas tik $44,000.

ŠIMKUS
REAL ESTATE, NOTARY PUBLIC
4259 So. Maplewood Ave.
Telef. CL 4-7450 arba YA 7-2046

IŠNUOMOJAMA — FOR RENT

NAMŲ SAVININKAI!
TARPININKAUJAME BUTŲ IŠNUOMAVIMUI PATARNAVIMAS VELTUI
TURIME LAUKIANČIŲJŲ SĄRAŠĄ
BELL-VARPAS Real Estate
6455 S. Kedzie — PRospect 8-2233

Išnuom. 4 kamb. namukas. Gazu apšild., vonia ir karštas vanduo. Arti 46-os ir Paulina. $55 į mėnesį. Tel. VI 7-8184

Išnuomuojama apstatytas kambarys Marq. Parke, naujame name. Atskiras įėjimas ir patogumai. $10.00 sav. WA 5-3419.

6 kambarių butas su apšildymu, 1-me aukšte.
Tel. VI 7-1047

Marquette Parke — tik ½ bloko nuo paties parko — de luxe 6 butų mūrinis ant 50 p. sklypo. Viskas labai moderniai sutvarkyta ir puikiai užlaikyta. $630 pajamų per mėn. $59,600. Kreiptis RE 7-2874.

Atdaras apžiūrėjimui 1—5 val. sekmad. Puikus 5½ kamb., 7 metų mūrinis. 50 p. sklypas, 2 maš. "side-drive" garažas. Savininkas išvyksta. Parduos už $18,200, arba geriausią pasiūlymą. 8809 So. Sproat Ave. (3 blk. į vakarus nuo Cicero Ave.)

CICERO. Mūrinis, 5 butai. Apylinkėje 16th ir 50th Ave. 3 auto. garažas. Pajamų $382.50 per mėn. $29,900. 50 p. sklypas. Nuomininkai patys apsišildo. Įmokėti $5,000. SVOBODA, 6013 Cermak Rd. BI 2-2162, OL 2-6710.

Atdaras sekmadienį 1—5 val. **6406 So. Talman,** 6 kamb. mūrinis bungalow, gazo šildymas, garažas ir daug kitų priedų. $17,500. COLUMBUS REALTY CO. LU 1-0400

$800 ĮMOKĖTI. Mūrinis. 2 po 4 kambar. Rūsys. Pastogė. 25th ir Sawyer Ave. Skolą mokėti kaip nuomą. Garažas. SVOBODA, 3739 W. 26th St. LAfayette 1-7038.

SKELBKITĖS "DRAUGE"

REMKITE "DRAUGĄ"

REAL ESTATE

Mūrinis visai naujas 2 a. po 7 kamb. su 4 tualetais, 59 ir Mozart. $39,500.

Maisto krautuvė Marquette p. su visais įrengimais ir prekėmis. $5,000.

Mūrinis 2 a., 4 nuomos, šalia mūsų įstaigos. $36,000.

Mūrinis 2 a. 5 metų. 71 ir Rockwell, išvyksta iš Chicagos.

Mūrinis 2 a. 10 butų, labai geram stovy, savininkas duoda paskolą. $110,000.

Mūrinis 7 kamb. Visi labai dideli, daug priedų, 62 ir Rockwell, $20,000.

Mūrinis naujas 4½ apačioj, 3 galimi viršuj. M. p., $19,900.

Mūrinis 5 kamb., naujas šild., garažas, 66 ir Mozart, $16,300.

Mūrinis 5 kamb., 11 metų, garažas, pastogė, tik $12,900.

Mūrinis naujas 2x5½ prie Jaunimo Centro. $36,900.

Mūrinis 1½ a. prie 67 ir Artesian. $26,900.

Mūrinis 6 kamb. ant plataus loto, gera vieta. $17,800.

Mūrinis 7 kamb. — 5 apačioj ir 2 viršuj, 71 ir Talman. $19,500.

Mūrinis 6 kamb. prie 67 ir Maplewood, garažas. $18,300.

Mūrinis visai naujas, 3 mieg. tik 2 blokai nuo naujojo ofiso $18,900.

Mūrinis 5 kamb., 3 mieg., rūsys, 51 ir California, $13,900.

Mūrinis 2 po 5, labai geras namas, 71 ir Mozart. $30,000.

Mūras, 3 butai, taverna su visais įrengimais ir ekstra lotas, arti mūsų įstaigos. $40,000.

Mūras 2x5, garažai, puikiai prižiūrėtas. Gage p. $26,900.

Mūrinis — 8 butai, dvigubas lotas, garažai, M. parke, $63,500.

Medinis 5 kamb., 37½ p. lotas, rūsys. Geras šild. $12,300.

A. KAIRYS REAL ESTATE
2501 West 69th Street. Tel. 436-5151

Mūr. 5 apart. paj. $3,600,—$18,800. Mūr. 2 po 6, extra lotas — $24,900. Pigių ir gerų apartm. investmentui.

Prieš pirkdami namus, būtinai patikrinkite mus.

BUDRECKAS
4081 ARCHER AVE. LA 3-3384

ATKREIPKIT DĖMESĮ!
Arti mokyklų Gage Pk. geras 20 metų 5 kamb. mūr. bungalow. Šildymas karštu vandeniu—alyva. Kilimai ir kt. priedai. Garažas. $20,500.

DU NAMAI
Labai gerame stovyje Brighton Pk.; Gražus mūr. bungalow, šildomas karštu vandeniu—gazu. Kieme mažesnis 3 kmb. mūr. namas, išnuomotas už $60 mėn. Visa kaina $19,500.

TAVERNA—BE KONKURENCIJOS
Yra prie "sausos" apylinkės ribos, prekybos centre. Garantuotai gera klijentūra ir uždarbis. Tokių pirkinių retai pasitaiko.

VIEN DĖL SKLYPO
Apsimoka pirkti šį 6 kmb. medinį namą Marquette Pk. ant 50 pėdų sklypo! Mūr. garažas. Tik $16,000.

PELNINGAS 8 BUTŲ MŪRAS
Čikagos Pietuose. Naujai remodeliuotas. Švarus rajonas. $60,000—arba pasiūlymas. Reikia parduoti — skubėkit!

2x5 IR 4 KAMB. BUTAS
Mūr. Karšto vandens-alyvos šildymas. 2 auto garažas. Namas gerame ir tvarkingame stovyje. Tik $22,000.

6 KAMB. MŪR.
12 metų, Marquette Pk. 1½ mašinos garažas. $18,500.

P. LEONAS
REAL ESTATE
2735 West 71st Street
Tel. WAlbrook 5-6015

71 & Whipple. 2-jų aukštų puiki mūr. rezidencija. Daug vertingų priedų. $18,750.

6 butų pelningas medinis prie Šv. Kryžiaus baž. 4 po 4 k. ir 2 po 5 k. Rūsys ir pastogė. $15,500.

A. Norkus Real Estate
2405 W. 51st St. WA 5-5030

MARQUETTE PARKE

Šviesus 4 butų mūras. Alyva šild. Jokio remonto. Arti parko ir bažnyčios. Nedidelis įmokėjimas.

Bargenas. 3 modernūs butai ir graži patalpa bet kokiam bizniui.

Palikimas. Modernus 7 m., 3-jų butų mūras. ½ bloko nuo parko. Svarstysime kiekvieną rimtą pasiūlymą.

2-jų metų, 3-jų miegamų bungalow. $18,900.

J. STONKUS, R.E.
2617 W. 71 st St.
HE 6-1517 arba PR 8-1595

Mūrinis 2x4 kamb. Platus sklypas ir garažas. $21,00.

Šviesių plytų 8 metų mūras Marquette Parke. 2 butai po 4½ kamb. Naujas garažas. $38,000.

Naujas 6½ kamb. mūras netoli Draugo. $22,200.

S. J. MATAS R.E.
7317 So. Washtenaw Ave.
Tel. — PRospect 6-2020

Perskaitę "Draugą", duokite jį kitiems pasiskaityti.

CONTRACTORS

ŠILDYMAS
A. Stančiauskas instaliuoja visų geriausių Amerikos firmų gazu ir alyva kurenamus pečius (furnaces) visų dydžių oro vėsintuvus bei Air Conditioners ir atlieka visus skardos darbus.
7304 So. Rockwell Street
Tel. GRovehill 6-7875

KERELIS BROS. CONSTRUCTION CO.
STATOME ĮVAIRIUS REZIDENCINIUS MEDICINOS IR PREKYBOS TIKSLAMS SKIRTUS PASTATUS.
ARCHITEKTAS ATLIEKA PLANAVIMĄ PAGAL JŪSŲ PAGEIDAVIMĄ
REPublic 7-8949
6350 S. ALBANY AVE. CHICAGO

STANKUS CONSTRUCTION CO.
Atlieka planavimo ir statybos darbus, gydytojų ofisų gyvenamųjų ir prekybos pastatų. Jūsų pasirinkimui turime virš 300 įvairių standartinių projektų.
Ofiso ir namų telefonas: PRospect 8-2013
7403 S. WESTERN AVE
Chicago 36, Illinois

„VIKDO" Heating Co.
Įrengia naujus ir perstato senus visų rūšių namo apšildymus, pečius (furnaces), gas ir alyvos "conversion burners", vandens "boilers", vandens nutekėjimo rinas (gutters) ir atlieka visus darbus susijusius su namų apšildymu.
4444 S. WESTERN AVE., Chicago, Ill. VI 7-3447 — D. Žukauskas. Cicero tel. OL 2-2017 — V. Šnappa.

Pirkite JAV Apsaugos Bonus!

A. ABALL ROOFING
Įsteigta prieš 48 metus
Gutters, Downspouts, Stogai, Dumtraukiai Pataisomi. Išsmalinami arba dedame naujus. Stogai atnaujinami (re-coated). Dažymas iš lauko. "Tuckpointing". Pilnai apsidraudę. Nemokamai apskaičiuojame žemiausios kainos. Darbas garantuotas. Atdara dieną ir naktį bei sekmadieniais.
LA 1-6047, RO 2-8778

JUOZAS ŽEMAITIS
IR VIC. SKADE, ST 8-9272
HEATING CONTRACTORS
Įrengiame šiltu oru ir vandeniu šildomus pečius (furnaces -boilers), air conditioners, rynos (gutters) iki 3 metų išsimokėjimas
CICERO HEATING AND SHEET METAL
2431 S. Kedzie Avenue
Chicago 23, Illinois
Tel. 277-1442 Res. OL. 6-0412.

VACYS CONSTRUCTION CO.
REZIDENCINIAI, KOMERCINIAI, MEDICINOS IR KITOKI PASTATAI
2501 West 69 Street
HE 4-7482 436-5153

● STATYBA ● PLANAI
● PASKOLOS
Gyvenami namai. Biznio, industrijos bei ofisų pastatai. Taip pat įvairūs pastatų remontai.
L. STAŠAITIS
Statybos Kontraktorius
6043 SO. SAWYER AVENUE
CHICAGO 29, ILL.
Namų Tel. PR 8-8378

Apsimoka skelbtis "DRAUGE", nes jis plačiausiai skaitomas lietuvių dienraštis. Gi skelbimų kainos visiems prieinamos.

V. ŠIMKUS Constr. Co.
2618 W. 71st Street Tel. PR 8-4268 ir TE 9-5531

DĖMESIO!

PROGOS-OPPORTUNITIES

Prie Chicagos Universiteto parduodamas nedidelis knygynas — book store ir kt. reikmenų. Gyventi vietoje. Galima pirkti su baldais. 1638 E. 55th St. Tel. BUtterfield 8-9762.

PARDAVIMUI

Parduodamas vartotas "boiler" karštam vandeniui ar garui. Telef. FRontier 6-2765, po 6 val. vakaro.

IŠNUOM. SALĖ VISOKIOM PROGOM
Moderniškai įrengta virtuvė. Air-conditioned. Po 6 v. v. skambinti:
COmmodore 4-9523 arba IN 8-9026

MISCELLANEOUS

NELSON MOVERS
Local & long distance moving
"No Job Too Small"
Local & long distance moving
Fully insured — Free estimate
I. C. C. 4621 M. C. LO 1-2341

BOMB SHELTERS, PORCHES, PATIO, CONCRETE FLOORS, Garage Floors, Foundation.
KAVANAUGH & COYNE
TR 4-1375, 7—10 P. M.

KORDECKI COAL COMPANY
Aukščiausios kokybės kepimo bei šildymo krosnims alyva.
COAL AND COKE
Greitas mandagus patarnavimas.
Skambinti ST 3-7474
7000 S. South Chicago Ave.

MARKOVICH Construction Co.
REMODELING — NEW WORK
ROOM ADDITIONS — SIDING
KITCHENS — DORMERS
BATHROOMS — GARAGES
LICENSED — FREE ESTIMATES
WA 8-5568 or WA 5-4835.

GAS
Furnace cleaned $9.75
Space heaters cleaned $5.95
Specializing in Gas Appliances and Air Conditioning.
SLATTERY & BIGELOW, INC.
Phone MO. 6-9334

WHOLESALE MEXICAN FOODS
When you want the best call
V. F. GARZA & SONS
219 Ex. 7-3728 or RE. 1-1033
3509 Deodar, East Chicago, Ind.

SKAMBINKITE MUMS PIRMIAUSIAI! Visoki remonto darbai. Joks darbas ne perdidelis. Nemokamiems apskaičiavimams telef. HI 5-3378 arba GA 2-7686.

"DEG" cleans house, storm and aluminum windows; takes down awnings and screens; installs storm windows and other services. (Regular Customers Please Note:) Place your order early for our new Snow & Ice removal service.
DONALD E. GRIFFIN
CL 4-2350

Parduodame pianinus, vargonus, orkestro instrumentus
Pirkus instrumentą, pamokos nemokamai. Atdara pirm., ketv. ir penkt. vakarais. THE HOUSE OF MUSIC, 528 East on Route 6, South Holland, Ill. ED 3-5500.

NAUJŲ NAMŲ PASIRINKIMAS ĮVAIRIOSE CHICAGOS VIETOSE

F. Petrauskas & Co.
BUILDERS
2523 West 69th Street
Tel. PRospect 8-3792

Parduodamas 6 kamb. de luxe namas arti Marquette Parko. 2 vonios. Malkoms kurianamas židinys. Įrengtas poilsio kambarys su baru. Iškelti vamzdžiai, dujų šildymas ir centralinis "air conditioning". Susitarimui skambinkit PR 6-8585

7223 S. PAULINA STREET
Atdaras sekmad. 2—5 v. arba susitarus. Statybininkas parduoda 5 kamb., 3 mieg., gražiai dekoruotą namą. St. Justin parap. Gazu apšild., iškelti vamzdžiai, plytelių vonios, tinkotos sienos, pilnas rūsys.

8440-58 S. KOSTNER AVE.
Atdaras sekm. 1—5 v. Naujas 3-jų miegamų namas, vonia ir "powder room", 33 1/3 p. sklypas. Arti mokyk., bažn., 3 biznio rajonai, gazu — "FA" apšild. pilnas rūsys, tinkotos sienos, $25,500.

R. J. MURPHY, Bldr.
CO 4-5121

3100 W. 39th PLACE
3-jų aukštų mūr. namas. 5 butai po 4 kamb. ir išnuomota krautuvė, ant 50 p. sklypo. 4 auto. mūr. garažas.

GERIAUSIAI REKOMENDUOJAME Mr. Svoboda, Realtor, 3739 W. 26th St. Jis man parūpino tinkamą nuosavybę. Esu labai patenkinta, jei jieškote nuosavybės, kreipkitės į jį.
Pauline Williams,
3156 S. Hamlin Ave.

Tuščia nuosavybė
ŠIAURVAKARUOSE:
1 ar daugiau akrų žemės. Išsimokėti lengvomis sąlygomis. Arti mokyklos, bažnyčios ir krautuvių. Didelis ežeras čiuožimui ir t. t. Susisiekimas N. W. R. R. linija. Įsitikinti vertybe turite pamatyti. Skambinkit vakarais:
ST 3-6368

NEW FRONTIER HOMES — NAMAI
Tuojau pat užimkite! Jokio įmokėjimo! Turi būti parduoti! Mokėjimai $110 į mėnesį. Nuo $15,900 Apžiūrėkite modelį.
7127 W. 63rd Place
ir 6438 W. 63rd Pl.
Skambinkit — GLobe 8-6295.

$1,500 ĮMOKĖTI. 2 po 4 kamb. Apylinkėje 30th ir Lawndale Ave. Raktai pas SVOBODA, 3739 W. 26th St. LAfayette 1-7038.

CHICAGOS LIETUVIŲ ŽINIOS

LIETUVIŠKAS GARSINIS FILMAS

Spalio 27 d. Stasiūnaičių namuose, 725 W. 19 Place, Chicago 16, Ill., buvo parodytas filmas. Stasiūnaičiai turi įsirengę filmų studiją. Viskas pradėta iš mažo — lietuviškų kartūnų ir išsivystė į vertą filmą, kuris būtų pravartu pamatyti kiekvienam lietuviui. Pats filmas yra sudarytas iš 4 pagrindinių dalių. Filmas yra garsinis ir spalvotas.

I dalis — dail. A. Varnas

Prof. dail. Adomas Varnas apima pirmąją filmos dalį. Čia parodoma jo gyvenimas, kūryba, iškilmės Čiurlionio galerijoje, įskaitant jo išleistą satyros knygą "Ant politikos laktų", kurioje kiekviename puslapy pamatai pažįstamus mūsų senesnius veikėjus I Pasaulinio karo metu Rusijoje, seimų, konferencijų, suvažiavimų progomis padarytų ir pilnai at vaizduojančius savo pasaulėžiūrą, kryptį, ideologiją, asmens ypatybes ir daugybę kitų ryškių savybių ar aistrų . . .

Šią knygą man teko matyti prieš 40 metų, dar būmatyti prieš 40 metų, dar būnant mokslo suole, kuri labai patiko. Dabar ji bus rodoma lietuvių visuomenei.

II dalis — Br. Budriūno koncertas

Tai Los Angeles, Šv. Kazimiero parapijos mišrus choras. Jisai išpildo koncertą. Visos choristės moterys tautiniuose rūbuose. Programoje — lietuviškos liaudies dainos. Vėliau parodoma tautinių šokių šokėjai. Visi grakščiai pašoka keleta šokių. Koncertas ir šokiai labai gerai išpildyti ir pats filmas pavykęs: viskas, kaip gyva, miela, malonu.

III dalis — Lietuva 1960 m. vasarą

Tai puikus filmas iš Lietuvos. Jis buvo padarytas J. Stuko. Dabar paverstas garsiniu filmu, su žurn. V. Kasniūno įkalbėtais paaiškinimais. Jis tik tų pamatyti visiems tautiečiams: senesnės kartos žmonėms, kurie nėra matę Vilniaus, Kauno ir kitų Lietuvos vietų, o ypatingai mūsų jaunimui, kurie yra gimę tremties gyvenime ar maži būdami apleido savo gimtąjį kraštą.

IV dalis—Lietuviški kartūnai

Filmas tinka jaunimui ir suaugusiems. Kiek čia vaizdų ir juoko. Piešiniai yra jaunojo Stasiūnaičio, o tekstas—žurn. Alg. Gustaičio. Šita filmo dalis eina paskutinioji. Ji labai patiks mūsų mažiesiems. Už tat tėvai turėtų pasistengti nuvesti savo vaikus arba leisti jiems patiems nuvykti į paskirtas vietas šitų lietuviškų filmų pamatyti.

Ir prie svečių stalo

Po filmo parodymo, mielos šeimininkės Stasiūnaitienės visi spaudos dalyviai buvo pakviesti prie vaišių stalo. Pirmuoju kalbėjo pats lietuviškos garsinio filmo organizatorius - šeimininkas Stasiūnaitis. Jisai priminė, kaip sunkiai davėsi pagaminti pirmąjį filmą: reikėjo lėšų, patyrimo ir kantraus darbo. Jisai tikisi, kad lietuviai įvertins jo darbą ir padengs padarytas išlaidas kult. darbui, atsilankydami pamatyti minėtų filmų ir tuo išmokant susidariusias skolas filmų gamybai. Vėliau kalbėjo V. Kasniūnas, J. Prunskus, Alb. Valentinas, A. Gintneris, Edv. Šulaitis, inž. K. Kaunas ir kiti. Visi pripažino filmą vertą rodyti publikai ir pareiškė savo pageidavimus. Pagrindinis buvo — reikėtų programą papildyti Chicagos kultūrine kronika. Minėtas filmas pirmą kartą bus viešai rodomas lapkričio 11 ir 12 d. Lietuvių auditorijoje.

A. Gintneris

BRIGHTON PARKO MOTERŲ KLUBAS

Brighton Parko Lietuvių Moterų klubo susirinkimas įvyko lapkričio 2 d. Vengeliausko svetainėje. Susirinkimą atidariusi Adela Burba pranešė, kad narė Mary Lukas mirė spalio 13 d. Palaidota Bridgeville, Pa. Be to mirė ir radijo vedėja Sophie Barcus. Susirinkimas mirusias pagerbė atsistojimu, jų kapai papuošti gėlėmis ir jų šeimoms išreikšta užuojauta. Rengimo komisija Estelle McNamee, Antanina Grigonis ir Adela Burba pranešė, kad spalio 8 d. įvykusi gegužinė davė 161 dol. pelno. Už tai komisija išreiškė padėką darbininkėms ir visoms narėms bei svečiams už atsilankymą.

Išrinkta komisija: Julia Sačauskas, Adelė Saukus ir Antanas Grigonis surengti metinį vakarą, lapkričio 18 d. Vengeliausko svetainėje. Bus skanių užkandžių, įvairių gėrimų ir gražių dovanų. Šokiams gros Ben Pavio orkestras. Kviečiami visi atsilankyti.

Klubas paaukojo 10 dol. Holy Family vilos 42 m. sąjungos seimui.

Pranešta, kad serga Kazimiera Simonavičienė, kurią klubo narės aplankė ir įteikė klubo dovaną su linkėjimais pasveikti ir sustiprėti.

Po susirinkimo gimtadienio proga buvo pasveikinta Ona Mulolis, taip pat Budrikai, kurie minėjo vedybinio gyvenimo sukaktį. Narės sudainavo "Ilgiausių metų", o celebrantės ir Macela Langis visus pavaišino.

Priešmetinis susirinkimas įvyks gruodžio 7 d. 8 v. v. Vengeliausko svetainėje, 4500 So. Talman ave. Visos narės prašomos atsilankyti, nes bus renkama 1962 m. valdyba.

Adela Burba

Sergąs berniukas New Yorke buvo nuvežtas zoologijos sodan New Yorke pasižiūrėti kaip atrodo karvė ir labai jos išsigando, nežinodamas, kad ji yra tikroji pieno tiekėja. New Yorke dvi savaites streikavo pieno išvežiotojai ir visi vartojo kondensuotą pieną arba pieno miltelius. (UPI)

Lietuvos pasiuntinybės Washingtone žinios

— Lietuvos pasiuntinybėje Washingtone rugsėjo 16 d. ir Estijos generaliniame konsulate New Yorke spalio 20 d. įvyko Pabaltijo valstybių diplomatinių atstovų JAV pasitarimai. Buvo pasikeista nuomonėmis apie tarptautinę padėtį ir aptarta einamieji reikalai.

— Prezidento kabineto narių kvietimu Lietuvos atstovas ir P. Kajeckienė dalyvavo literatūriniame parengime "Vakaras su Carl Sandburg", valstybės departamento patalpose spalio 26 d. Jame JAV poetas kalbėjo ir skaitė savo kūrinius. Parengimą atidarė Valstybės sekretorius Dean Rusk. Poetą pristatė prekybos sekretorius Hodges.

— Spalio 23 d. Kajeckas dalyvavo valstybės sekretoriaus Dean Rusk suruoštame priėmime valstybės dep-to naujuose rūmuose J.T.O. 16 metų sukakties proga.

— Spalio 19 d. J. Kajeckas lankėsi V. dep-te su Vliko pirm. dr. A. Trimaku. Ta proga jie patyrė, kad New Yorke skleidžiami Lietuvai nepalankūs gandai neturi jokio pagrindo.

— Spalio 13 d. buvo uždaryta Tarptautinė Keramikos paroda, kuri buvo atidaryta rugsėjo 8 d. Smithsonian Institute. Jąją rengė Washingtono Kiln klubas. Po parodos uždarymo parodos rengėjai dėkojo už Lietuvos dalyvavimą ir parodos praturtinimą šešiais gražiais lietuvių menininkų kūriniais.

— Lietuvos atstovas spalio 28 d. dalyvavo Katalikų Sąjungos Tarptautinei Taikai (CAIP) suvažiavimo suruoštuose pusryčiuose ir tos sąjungos pirmininko Herzfeld suruoštame priėmime.

— Spalio 29 d. Lietuvos atstovas ir p. Kajeckienė dalyvavo Maldos už Taiką iškilmėse Washingtono paminklo aikštėje. Po pamaldų, kartu su kitų diplomatinių misijų šefais, jie buvo Washingtono arkivyskupo O'Boyle pristatyti kardinolui Spellman ir arkivyskupui Eg. Vagnozzi, apaštališkam delegatui JAV. Kardinolas ta proga prisiminė lankęsis savu laiku Kaune.

— Spalio mėnesį Lietuvos atstovas dalyvavo priėmimuose, kuriuos buvo surengę Mali, Ispanijos, Guinėjos, Liberijos, Nac. Kinijos, Viet Namo, Tuniso ambasadoriai ir Latvijos ministeris.

Jie taip pat dalyvavo dviejuose Afrikos valstybių ambasadorių kolektyviniuose priėmimuose.

Lapkričio 1 d. Lietuvos atstovas dalyvavo priėmime, kurį surengė Amerikiečių Tautinė Spalvotų Moterų Klubų draugija pagerbti Afrikos Tautų Diplomatinių Misijų šefus ir valstybės sekretoriaus pavaduotoją Afrikos reikalams G. Mennen Williams.

— Lapkričio 3 d. Lietuvos atstovas dalyvavo S. Arabų Respublikos ambasadoriaus suruoštame priėmime.

— Lapkričio 4 d. jis dalyvavo Apaštališko delegato suruoštame priėmime Delegatūroje, Jo Šventenybės Popiežiaus Jono XXIII 80 metų gimtadienio proga.

— Lapkričio 9 d. J. Kajeckas pakviestas atsilankyti į buvusio Valst. sekretoriaus, Christian A. Herter, valstybės dep-to patalpose paskaitą, tema: "Prioritetai šaltajame kare".

— Lapkričio 12 d. Kajeckai pakviesti į Saudi-Arabia ambasadoriaus priėmimą.

— Lapkričio 14 d. Protokolo šefo pakviesti "The West Side Story" filmo premjeron. Šios iškilmės yra globojamos ponios J. F. Kennedy ir ji ruošiama diplomatinių misijų šefų garbei.

— Lapkričio 15 d. jie dalyvaus iškilmingose pontifikalinėse mišiose, kurias atnašaus kard. Spellman. Jos ruošiamos popiežiaus Jono XXIII gimtadienio 80-ties metų sukakties proga.

— Lapkričio 17 d. jie taip pat dalyvaus Latvijos nepriklausomybės šventės minėjime ir lapkričio 18 d. Latvijos ministerio priėmime.

Kathy Crosby, aktoriaus Bing žmona, išeina iš ligoninės Hollywoode su sūnumi Nathaniel Patrick. Naujas sūnus gimė spalio 29 d. Bing šiuo metu yra Europoj. (UPI)

NETIKĖTAI ŠNEKĖJO SU PREZIDENTU

Harold Southern, dirbąs prie Illinois Bell telefonų kompanijos, bandąs telefono sujungimą, kuris turėjo sujungti Chicagos merą Richard Daily su prezidentu Kennedy Washingtone, išgirdo žodį iš Washingtono pusės, "Hello!" Manydamas, kad tai yra kitas kompanijos darbininkas, jis užklausė: "Ar čia O'Donnell?" Išgirsdamas atsakymą: "Ne, čia Kennedy," Southern tuojau sujungė Chicagos merą su Kennedžiu.

Anglijos miestai ir apskritys

Anglija yra suskirstyta į 52 grafijas (counties). Londonas, Anglijos sostinė, turi daugiau kaip 8 mil. gyventojų. Žymiausi uostai Anglijoje Londonas, Liverpoolis, Southamptonas, Cardiffas, Newcastle, Plymouth, Hull, Swansea, Manchester.

UŽSIDARĘS TEATRAS SKOLINGAS

Dėl smunkančio žiūrovų skaičiaus turėjo užsidaryti miesto centre McVickers teatras, kurio nuomotojai skolingi savininkams $38,000 užsilikusios nuomos.

Lietuvoj nepriklausomybės metais veikė 245 bibliotekos

1919 metų gale, įstatymo keliu, buvo įsteigta Centrinė Valstybės Biblioteka Kaune, kuri per 20 metų išaugo į turtingą kultūrinę įstaigą. Pirmąjį inventorių — knygas sudarė buvusių rusų įvairių įstaigų ir privatinių asmenų niekieno neglobojamos knygos. C. V. Biblioteka oficialiai ėmė, veikti tik 1920 metais, kai buvo surinktos ir suregistruotos knygos. 1921 metų gale Biblioteka turėjo 72,000 knygų. Biblioteka pradžioje buvo praturtinta kai kurių dvarų bibliotekomis. Todėl pradžioje daug vertingų knygų buvo svetimomis kalbomis. Vėliau gausėjo lietuviškomis knygomis, kurios kiekvienais metais buvo perkamos sąmatos keliu. Knygų skaitytojų skaičius kiekvienais metais didėjo. Tačiau skaitytojų abonentų dauguma sudarė moksleivija net ligi 62%. Be to, prie Centrinės Valstybės Bibliotekos veikė ir viešoji skaityklą, kurią gausiai lankė skaitytojai. Štai ką statistiniai duomenys rodo: 1937 m. skaityklą aplankė 55,345 asmenys, 1938 m. 56,014. asmenys. Kasdien vidutiniai aplankydavo nuo 180—200 asmenų.

Švietimo ministerija, siekdama lietuvišką knygą padaryti visiems prieinamą, 1940 metų pradžioje žymiai praplėtė viešųjų valstybinių bibliotekų tinklą visame krašte. Prieš tai veikė 135, o atidarė dar 110 bibliotekų.

A. † A.
FLORENCE ROGALIS

Gyveno 1433 S. 51st Ct., Cicero, Ill.

Mirė lapkr. 9 d., 1961, 3 val. ryto, sulaukus 39 m. amžiaus. Gimė Chicago, Ill.

Pasiliko dideliame nuliūdime motina Kotryna, pusbrolis Albert Rogalis su šeima, kiti giminės, draugai ir pažįstami.

Kūnas pašarvotas A. Petkaus ir Sūnaus koplyčioje, 1410 S. 50th Ave., Cicero Ill.

Laidotuvės įvyks pirmad., lapkr. 13 d., iš koplyčios 8:30 val. ryto bus atlydėta į Šv. Antano parapijos bažnyčią, kurioje įvyks gedulingos pamaldos už velionės sielą. Po pamaldų bus nulydėta į Šv. Kazimiero kapines.

Nuoširdžiai kviečiame visus: gimines, draugus ir pažįstamus dalyvauti šiose laidotuvėse.

Nuliūdus — Motina

Laidotuvių direktorius A. Petkaus ir Sūnus. Tel. TO 3-2108.

VIENERIŲ METŲ MIRTIES SUKAKTIS

A. † A.
BRUNO SHUKIS

Jau suėjo vieneri metai, kai negailestinga mirtis atskyrė iš mūsų tarpo mylimą vyrą ir tėvą, kurio netekome 1960 m. lapkričio 13 d. Nors laikas tęsiasi, bet mes jo niekados negalėsime užmiršti. Lai gailestingas Dievas suteikia jam amžiną ramybę.

Už jo sielą užprašytos šv. Mišios su egzekvijomis lapkričio mėn. 13 d. 8 val. ryto Švč. Panelės Marijos Gimimo parapijos bažnyčioje.

Maloniai kviečiame visus gimines, draugus ir pažįstamus dalyvauti šiose pamaldose ir kartu su mumis pasimelsti už a. a. Bruno Shukis sielą.

Nuliūdę: ŽMONA IR VAIKAI

A. † A.
VYTAUTUI MILMANTUI

staigiai mirus, jo žmonai Aldonai, dukrelėms ir sūnui reiškiame nuoširdžią užuojautą ir kartu liūdime.

Bronė Bužėnienė ir Bronė Raupienė

Mielam mano buvusiam mokytojui

A. † A. LIUDUI KASPERSKUI mirus, jo žmonai p. Olgai Kasperskienei ir seseriai p. Elenai Rucevičienei (Lietuvoje) reiškiu nuoširdžią užuojautą.

JONAS GRIGAITIS

A † A

Steponas Snarskis

Gyveno 549 W. 37th St.

Mirė lapkr. 9 d., 1961, 9 v. v., sulaukęs 74 m. amžiaus.

Gimė Lietuvoj. Kilo iš Kedainių apskr., Purvaičių km.

Amerikoj išgyveno 10 m.

Pasiliko dideliame nuliūdime žmona Veronika, 2 sūnūs Albert Snarskis, marti Asta, ir Vaclovas Snarskis, marti Antanina, 3 anūkės, kiti giminės, draugai ir pažįstami.

Lietuvoje liko duktė Stefanija Jakštas, sesuo Julija Martinaitienė ir jų šeimos.

Kūnas pašarvotas P. J. Ridiko koplyčioje, 3354 S. Halsted St.

Laidotuvės įvyks pirmad., lapkr., 13 d., iš koplyčios 8:30 v. r. bus atlydėtas į Šv. Jurgio parpijos bažnyčią, kurioje įvyks gedulingos pamaldos už velionies sielą. Po pamaldų bus nulydėtas į Šv. Kazimiero kapines.

Nuoširdžiai kviečiame visus: gimines, draugus ir pažįstamus dalyvauti šiose laidotuvėse.

Nuliūdę: Žmona, sūnūs, marčios ir anūkės.

Laidot. direkt. P. J. Ridikas. Tel. Yards 7-1911.

A. † A.
LIUDUI KASPERSKIUI

staiga mirus, jo mylimą žmoną p. Olgą ir kitus artimuosius gilioje skausmo valandoje nuoširdžiai užjaučiame ir kartu liūdime.

Roma ir Viktoras Masčiai
Emilija Vilčinskienė

PENKIOLIKOS METŲ MIRTIES SUKAKTIS

A. † A.
BERNICE SHUKIS

Jau suėjo penkiolika metų, kai negailestinga mirtis atskyrė iš mūsų tarpo mylimą motiną, kurios netekome 1946 m. lapkričio 12 d. Nors laikas tęsiasi, bet mes jos niekados negalėsime užmiršti. Lai gailestingas Dievas suteikia jai amžiną ramybę.

Už jos sielą užprašytos šv. Mišios lapkr. mėn. 12 d. 10 val. ryto Švč. Panel. Marijos Gimimo parapijos bažnyčioje.

Maloniai kviečiame visus gimines, draugus ir pažįstamus dalyvauti šiose pamaldose ir kartu su mumis pasimelsti už a. a. Bernice Shukis sielą.

Nuliūdę VAIKAI

Trys su puse miliono praktikuoja šį pamaldumą vien tik Amerikoje!

"ŠVENTOJI VALANDA NAKTIES ADORACIJAI NAMUOSE"

Jeigu jautiesi visų apleistas, niekam nereikalingas arba neturi kur dėti laiko, nemiegi, pabandyk praleisti vieną valandą su Visatos Kūrėju

Lietuvių kalba knygelė tau daug padės

Siųsk 25c —

DRAUGAS

4545 W. 63rd St. Chicago 29, Ill.

APLINK MUS

× **Kan. dr. J. B. Končius,** Balfo pirmininkas, aplankė Draugą ir įsirašė į Lietuviškos Knygos klubą, taip pat įsigijo naujausių leidinių.

× **John Pakel**, Sr., šeštadienį, lapkričio 11 d. 7 v. v. atidarys Chicagos Savings & Loan Association meno galeriją ir Viktoro Petravičiaus parodą. Parodos ir meno galerijos atidarymo proga bus naudojamos Chicago Savings & Loan Association patalpos, kur svečiai bus pavaišinti. Įėjimas į galeriją nemokamas.

× **Šv. Kazimiero Seselių Rėmėjų** 6-tas sk. šaukia mėnesinį susirinkimą sekmadienį, lapkričio 12 d., 2 v. p. p., mokyklos kambary. Prašome nares atsilankyti. Reikia prisiruošti skyriaus pramogai, kuri įvyks lapkričio 26 d. Rimkų namuose.

× **Dr. S. Biežis ir dr. K. Ambrozaitis** šiandien išvyko į Clevelandą, kur dalyvaus Ohio Liet. Gydytojų s-gos dešimtmečio minėjimo. Dr. S. Biežis yra Amerikos L. Gydytojų s-gos pirm., o dr. Kazys Ambrozaitis sekretorius, jis taip pat buvo vienas iš Ohio L. S. s-gos steigėjų. Ohio lietuviai gydytojai kultūriniems reikalams yra paskyrę jau 4,000 dol. Šįmet irgi skiria tūkstantinę, tačiau kam, paaiškės tik šventės metu.

× **Derliaus šventėje** lapkričio 12 d., sekmadienį, tautinius šokius šoks ne Cicero Žilvitis, kaip buvo pranešta vakar dienos Drauge, bet Jaunimo Centro Studentų ansamblis, vadovaujamas L. Braždienės.

× **Operos balius** įvyksta šiandien, lapkričio 11 d., 8 val. vakare. Svečiai, kurie jau yra užpildę visą Western Ballroom salę, prašomi nesivėluoti. Meninė programa bus pradėta lygiai 10 val. vak. Ją atliks sol. Nerija Linkevičiūtė ir akt. Vacys Petrauskas. Staliukų rezervacijos bus laikomos tiktai iki 10 val. vakaro, o po to bus perduotos kitiems, nes laukiančiųjų yra susidariusi didelė eilė. (Pr.)

× **Čikagos lietuvių jaunimo organizacijos**, Akademikai Skautai, Korp. Gintaras, Korp. Neo-Lithuania, Santara, Studentai Ateitininkai, kviečia Čikagos visuomenę į bendrą pobūvį, kuris įvyks lapkričio 18 d., 8 val. Evergreen Country Club, 9140 S. Western Ave. Bus programa, o po to šokiai. Vakaro tikslas yra paremti Vasario 16 Gimnaziją. Įėjimas $2.50, studentams $2.—. (Pr.)

× **Terra praneša savo klientams**, kad naujoji parduotuvė esanti 3237 W. 63rd St. ir skirta patarnauti Marquette Parke ir kaimyninėse apylinkėse gyvenantiems klientams bus atdara ir sekmadieniais nuo 11 iki 16 v. v. Ši parduotuvė atidaryta tik šiandien, ir joje kaip ir esančioje 3333 S. Halsted St., plačiu pasirinkimu visos dovaninės ir namų dekoracijos prekės, su sustiprintomis kristalo, porcelano ir stalo sidabro linijomis, meniškaisiais odos dirbiniais ir porcelano, keramikos ir medžio figūromis. Įdomus ir turtingas pasirinkimu brangenybių skyrius, puikūs gintaro rinkiniai. Atidarymo proga ištisą 10 dienų visos prekės žymiai nupigintomis kainomis. (Pr.)

× **Prel. P. Juro,** vieno iš didžiausių Amerikos lietuvių kultūrininko ir spaudos darbuotojo, 70-ties amžiaus metų minėjimas įvyks gruodžio 16 d. Jaunimo Centre. Bilietus į minėjimą jau platina **kun. dr. A. Juška, A. Gintneris, D. Kamm** ir kt. Norima, kad bilietus iš anksto įsigytų, nes reikia žinoti dalyvaujančių skaičių.

× **Dipl. ekon. Juozas Venclova,** spaudos bendradarbis, kuris neseniai skaitė žurnalistinėj popietėj paskaitą, tema "Lietuvių tautos likimas", matydamas spaudos bendradarbių sąjungos reikšmę, dabar pats įstojo nariu į L. Ž. s-gos Chicagos skyrių ir aktyviai reiškiasi organizaciniame darbe.

× **Raseiniečiai ir iš Raseinių** apylinkės kilę šiandien susirenka bendrai vakarienei Pakšto salėje. Jie paminės didžiojo raseiniečio Maironio gimimo šimtinę sukaktį ir pasidalins įspūdžiais iš savo krašto. Toks raseiniečių susitikimas yra dar pirmas.

× **Teisėjas Alfonsas F. Wells,** Chicagos trafiko teismo pirmininkas, yra išrinktas Jungtinių Valstybių ir Kanados miestų teisėjų sąjungos pirmininku. Toji sąjunga (National Association of Municipal Judges of U. S. A. and Canada) savo metinį suvažiavimą laikė šią savaitę Houston, Texas. Tai yra ryškus pripažinimas mūsų tautiečiui teisėjui, savo svarbiame poste darančiam vis ryškesnę pažangą. Jis ir lietuvių veikloje aktyviai reiškiasi. Yra daug padėjęs lietuvių senelių prieglaudai Šv. Šeimos viloje. Jis taip pat darbuojasi Chicagos Lietuvių Taryboj. Keliais atvejais buvo jos pirmininkas.

× **Chicagos studentų ateitininkų** susirinkimas įvyks šį sekmadienį, lapkričio 12 d. po 10 val. mišių Jaunimo Centre.

× **"Matai, kad jau Kalėdos,** skubink su dovanomis." Šie žodžiai girdimi kasmet... prieš pat Kalėdas. Šįmet padarykit kitaip, išsirinkit dovanas dabar, pasiimsit prieš Kalėdas, puošniai supakuotas — nemokamai. Televizijos, radijai, patefonai, rinktinės plokštelės. Gradinskas, 2512 W. 47th St., tel. FR 6-1998. (Sk.)

× **Puikiausių itališkų ir vokiškų** pianų, o taip pat ir vartotų atnaujintų, galite rasti lietuvių pianų krautuvėje, Oak Park Piano Center, 6134 West Roosevelt Rd. Tel. EUclid 3-6630. Krautuvė atdara: Pirm. 5—9 val., Ketv. 1—9 v., Penk., Šešt. ir Sekm. 1—5 val. p. p. (Sk.)

Apsimoka skelbtis "DRAUGE" nes jis plačiausiai skaitomas lietuvių dienraštis. Gi skelbimų kainos visiems prieinamos.

× **"Draugo" administracija praneša**, kad ji skubiai išpildo visus užsakymus kalėdinėms dovanoms, neatsižvelgiant kiek bus prenumeruojama "Draugo", "Kristaus Karaliaus Laivo" ir "Marian" ir nepaisant skaičiaus užsakomų knygų. Prašoma neatidėlioti, užsisakyti jau dabar.

× **LB Chicagos** apygardos apylinkėms greitu laiku bus siuntinėjamas aplinkraštis apie Maironio šimtmečio minėjimą kitais metais. Patį minėjimą nutarė organizuoti apygardos valdyba.

× **Amerikos Lietuvių Katalikų Labdarių** sąjungos seimas įvyksta rytoj Senelių viloj, Orland Park, Ill. Pamaldos 10 v. r., po to pietūs. Seimo posėdis prasidės 2 val. p. p. Visi kviečiami.

× **Kun. Ignas Vichuras,** Šv. Pranciškaus lietuvių par. klebonas, lapkričio 12 d. praves savo bažnyčioje rinkliavą Vatikano religinės lietuvių radijo valandėlės išlaikymui ir Lietuvos bažnyčių šelpimui.

× **Algirdas Brazis,** tiek vietinių lietuvių, tiek naujųjų ateivių pamėgtasis solistas, buv. Metropolitan operos dainininkas, išpildys meninę programą Balfo metinės vakarienės metu.

× **Įvažiavimas į Marijonų ūkį** (farmą), Clarendon Hills, kol tęsis kelių praplėtimo darbai, dabar uždarytas tiesiog iš 83 Route. Galima įvažiuoti aplinkiniu keliu iš Clarendon Hills Road per Plainfield Road arba 55th Street.

× **Vladas Šapėnas** su žmona prieš pora savaičių atvyko iš Kolumbijos ir mano apsigyventi Chicagoj. Dabartinis adresas 8235 S. Whipple st. Kolumbijoj išgyveno 11 metų, kur dirbo įvairius darbus, o vėliausiai tarnavo Skandinavijos importo firmoje.

× **Mykolas Jakubauskas**, Šv. Antano dr-jos Cicero pirmininkas, visus kviečia šį šeštadienį į Šv. Antano dr-jos vakarą parapijos salėje, kur bus įvairių pramogų.

× **LK kūrėjai savanoriai** prašomi pareikšti paskutinę pagarbą ir dalyvauti laidotuvėse mirusio kovos draugo a. a. Liudo Kasperskio. Velionis pašarvotas Petkaus koplyčioj. Laidojamas šiandien. Kviečia LKS Chicagos sk. valdyba.

× **Brighton Park Teviškėlės** ansamblis pradeda darbą, vadovaujant meno vadovams. Pirmoji repeticija įvyksta lapkričio 13 d., pirmadienį, 5 v. v. Nekalto Šv. P. M. Prasidėjimo parapijos senojoj salėj. Kviečiami visi gausiai dalyvauti. Taip pat kviečiami nauji dalyviai.

JANĖ ŠALNIENĖ
Dainuos kan. dr. J. Končiaus 70 metų sukakties minėjime Jaunimo Centre lapkr. 18 d., 7 val. vak. (Pr.)

Chicagoj ir apylinkėse

BALFO KONCERTUI

Pirmuoju Balfo CV pirmininku buvo išrinktas kun. dr. Jz. Končius, kuris šiai garbingai organizacijai vadovauja jau 17 metų! Nuo to laiko pasikeitė daug veikėjų, bet kai kurie pasiliko iki šių dienų ir darbuojasi toliau Balfui. Dabar Chicagoje norima tokius pagerbti koncerto - vakarienės metu, kuri įvyksta lapkričio 18 d., šeštadienį, 7 v. Jaunimo Centre. Jų tarpe yra ir pats pirm. dr.kun. J. Končius, kuris šiemet švenčia 70 metų amžiaus sukaktį.

Pagerbimas įvyks Jaunimo Centre, koncerto ir vakarienės metu. Skyrių valdybos pristato tokių gerbtinų asmenų sąrašą apskrities valdybai. Koncerto programą išpildys meninkai, o vakarienę pasižadėjo surengti Balfui moterys talkininkės. Vienos pagamins šaltus, o kitos karštus užkandžius. Yra vilties maisto produktus surinkti iš lietuvių prekybininkų nemokamai, kad tik daugiau paliktų pinigų Balfo šalpai. Koncerte dalyvauja sol. Alg. Brazis ir sol. Šalnienė. Be to, bus parodyta jaunųjų talentų iš muzikos ir kitų sričių. Balfo nariai, rėmėjai, bičiuliai — ateikite! Iš anksto įsigykite pakvietimus. Paraginkite ir kitus savo pažįstamus nepamiršti Balfo!

A. Gintneris

KULTŪROS KONGRESUI KOMITETO POSĖDIS

JAV ir Kanados II-am Kultūros kongresui paruošti komiteto posėdis įvyko spalio 29 d. Kultūros Fondo pirm. J. Švedo bute, Ciceroje. Šiame posėdy dalyvavo P. Gaučys, B. Babrauskas, P. Maldeikis, V. Jakubėnas, A. Kurauskas, J. Švedas ir Kanados Kultūros Fondo atstovas L. Balzaras. Posėdin neatvyko: M. Krikščiūnas ir J. Jasaitis.

Susirinkimo dalyviai patvirtino pasiūlytą dienotvarkę ir ja vadovaujantis išrinko: Kongresui paruošti komiteto pirmininku P. Gaučį, Mokslų sekcijos vadovu P. Maldeikį, Muzikos sek. vad. V. Jakubėną, Rašytojų sekc. vad. B. Babrauską, Komiteto sekretoriumi L. Balzarą. Meno sekcijos vadovu kviečiamas A. Kurauskas pažadėjo artimiausiu laiku toms pareigoms surasti tinkamą asmenį. Posėdžio dalyviai įsipareigojo surasti tam darbui talkininkų, kurie bus kooptuoti komiteto sudėtin, nes diskusijų metu paaiškėjo reikalas steigti dar dvi sekcijas, būtent: Jaunimo sekciją: Konstatuoti, ką yra pasiekęs mūsų jaunimas šiame krašte baigęs aukštąjį mokslą. Surasti priemones ir kelius, kad tasai mūsų jaunimas nenutoltų nuo savo tautos ir jos siekių. Šiuo metu pavarčius lietuvišką spaudą ir peržiūrėjus lietuviškų sambūrių sudėtį, nerandi daug lietuviškų veidų, kurie jau spėjo nutrupėti nuo savo bendruomenės.

II. Bažnytinę sekciją: Bažnyčios rolė savo tautybės išlaikymui yra didelė, nes sudaro dirvą reikštis tautiniam savitumui. Šiuo metu JAV lietuviškose parapijose šis reikalas yra liūdnoje padėty. Turi būti surasti keliai ir priemonės šiam skauduliui prašalinti.

Kongreso data ir vieta: Kongresui data parinkta 1962 m. rugsėjo 3 ir 4 dienos. Šaukti kongresą liepos mėn. dėl tuo metu esamo karšto oro rasta netinkamu.

Dėl patalpų (kongresą atidarant ir uždarant) dar nenusistatyta, ieškomos patalpos, talpinančios ne mažiau 1,000 žm. ir gerai vėsinamos. Sekcijų posėdžiai numatyta Jaunimo Centre.

Kongreso tikslas: a) Konstatuoti ką esame pasiekę kultūriniuose dirvose. b) Išryškinti kas dar turi būti padaryta, kokiomis priemonėmis ir kas tai turi atlikti. Platesnis kongreso tikslų apibudinimas bus plačiau paliestas sekančiuose informaciniuose pranešimuose.

Sumanymai: Papildžius komiteto sąstatą, bus sudaryta komisija, komiteto veiklos statutui išdirbti, kuris bus pasiųstas atitinkamiems veiksniams patvirtinti.

Sekantis posėdis numatytas lapkr. 18 d. 7:30 v. Jaunimo Centre.

L. Balzaras

PRADĖTAS ŽIEMOS PASKAITŲ CIKLAS

Pirmoji Alvudo paskaita įvyko lapkričio 3 d. Jaunimo Centre. Paskaitą, "Vaikų kaprizai" skaitė pedagogė M. Šulaitienė. Paskaitininkė pabrėžė, kaprizus iššaukia vaiko aplinkos monotoniškumas, didelis pataikavimas vaikui, arba visiškas nekreipimas dėmesio į jį ir t. t. Aktuali tema sukėlė ilgas diskusijas,tema liko neišsemta ir prelegentė pasižadėjo šia tema duoti antrą paskaitą, sekančio mėnesio pirmąjį penktadienį. Diskusijose gyvai reiškėsi dr. J. Adomavičius, jis sakė: "Ne gana žmogui žinoti, kaip ugdyti vaiką, bet reikia būti pačiam pakankamai subrendusiam, kad pajėgtum tą savo žinojimą panaudoti."

Po paskaitos ir ilgai užtrukusių diskusijų buvo parodyta ir keletas trumpų filmų, auklėjamojo pobūdžio, filmus rodė B. Brazdžionis.

Po šio kultūrinio parengimo kulinarė M. Bosienė visus dalyvius skaniai pavaišino rūmų valgykloje.

A. B.

× **Dail. A. Rukštelės** kūrinių paroda Baltimorėje, Lietuvių Salėje, atidaroma š. m. lapkričio mėn. 18 d. Dailininko atvykimo proga A. L. Tautinės S-gos Baltimorės skyrius pakvietė parodos autorių padaryti du pranešimus — apie M. K. Čiurlionio kūrybą ir apie naująsias kryptis tapyboje. Į Baltimorę dail. A. Rūkštelė atvyksta pirmą kartą, todėl jo kūrinių paroda ir pranešimais baltimoriečių tarpe susidomėjimas didelis.

Ši paroda iš Baltimorės bus perkelta į Philadephiją. Jos atidarymas įvyks lapkričio mėn. 25 d. Liberty Federal Savings and Loan Association patalpose. Paroda tęsis iki gruodžio mėn. 3 d. Parodos atidarymo dieną dail. A. Rūkštelė skaitys paskaitą apie M. K. Čiurlionio kūrybos ypatybes. Parodą ir paskaitą rengia A. L. Tautinės S-gos Philadelphijos skyrius. Būdamas Philadelphijoje, dail. tapys seniai užprašytus du portretus.

Spalio 28 d. Laisvės statulai New Yorke sukako 75 metai. Ji stovi iškėlusį lempą prie auksinių vartų, pro kuriuos į šį kraštą pateko milijonai tremtinių ir pabėgėlių.

IŠ ARTI IR TOLI

J. A. VALSTYBĖSE

— **Kun. kleb. Simonas Morkūnas**, Sioux, Iowa, Šv. Kazimiero lietuvių parapijos klebonas, įsijungdamas į Kuchel-Lipscomb rezoliucijai remti komitetą, to vieneto vadovybei rašo: "Su labai dideliu malonumu sutinku įsijungti į komitetą remti Kuchel - Lipscomb rezoliuciją, kurią norima Lietuvos bylą perkelti į Jungtines Tautas. Pasižadu vienu ar kitu būdu, kiek leis laikas ir jėgos, prisidėti prie taip svarbaus Lietuvos vadavimo darbo. Tegul Gerasis Dievas laimina jūsų kilnius žygius Lietuvai laisvinti."

— **Algis Mitkus** buvo 1960-61 m. Marijanapolio paruošiamosios mokyklos, Thompson, Conn., laikraščio Golden Knight redaktorius, dabar Hartford Times reporteris. Bostono Universiteto Mokyklų Spaudos d-ja skelbia, kad Marijanapolio laikraštis yra geriausiai tvarkomas iš visų New England valstybės mokyklų laikraščių. Premija įteikta dabartiniems redaktoriam Toni ir Hickey.

— **Inž. V. Volertas** persikėlė į naują vietą. Dabartinis jo adresas 417 Leon av., Cambridge, Riverside, N. J.

KANADOJ

— **Dr. J. Sungailos** šeima susilaukė naujagimio. Motina ir kūdikis džiaugiasi gera sveikata. Dr. J. Sungaila šiuo metu yra PLB valdybos pirm., o ponia — Kanados LK Moterų d-jos c. valdybos pirmininkė.

— **Hamiltono šalpos fondas**, baigdamas metinį lėšų telkimo vajų, ruošia didelį rudens balių, kuris įvyks lapkričio 18 d. 7:30 v. v. slovakų salėj, 1406 Barton Street. Programoje dalyvauja balerina Aldona Pusdešrytė, Kanados Tautinės parodos Toronte dalyvė, retkarčiais pasirodanti per televiziją ir C. Cork, kanadietė šokėja, Kanados meisterė "baton" šokyje, dalyvaujanti įvairiose televizijos programose. Šokiams gros Benni Ferri orkestras. Bus dovanų, veiks baras ir bufetas su karštais užkandžiais. Maloniai kviečiame visus Hamiltono ir apylinkių lietuvius atsilankyti.

CHICAGOJE

ATOMINIŲ KRITULIŲ APSAUGA

Chicagos viešajame knygyne iki lapkr. 30 d. parodoje išstatyti penki pavyzdžiai apsaugų nuo atominių kritulių. Kurie baiminasi dėl atominių bombų kritimo Chicagoje, turėtų šią parodą aplankyti.

KELEIVIAI TERŠIA TRAUKINIUS

Wabash geležkelis nori nutraukti dviejų traukinių kursavimą tarp Chicagos ir Orland Parko. Kaltina keleivius už traukinių teršimą visokiokiomis išmatomis, valgių ir gėrimų liekanomis ir t.t.

CTA ŽEMĖLAPIS GAUNAMAS NEMOKAMAI

Chicagos susisiekimo vadovybė (CTA) išleido naują susisiekimo ir gatvių žemėlapį, kuris publikai siūlomas nemokamai. Jame yra visi autobusų, "L" ir požeminių traukinių maršrutai. Reikia rašyti: Bill Saver, CTA; P. O. Box 3555, Chicago 54, Ill. Nors Illinois atstovų rūmai ir senatas atmetė bylą, kuria CTA būtų galėjęs suamžinti išlaidas, vienok CTA pirmininkas Virgil Gunlock sako, kad nemanąs greitu laiku pakelti susisiekimo kainą, nei jį toliau susiaurinti.

MIRĖ LAIKRODININKŲ "TĖVAS"

William Samelius, 88 metų, žinomas kaip laikrodininkų tėvas, mirė Ogden, Utah. Jis 32 metus buvo direktorius Elgin laikrodžių kompanijos, palaikomos Elgin laikrodininkų kolegijos, kurioje jis išmokė to amato virš 5,000 laikrodininkų.

GĖLIŲ PARODA PARKUOSE

Chicagos Garfield ir Lincoln parkuose šeštadienį prasidės 49-ta metinė krizantemų paroda. Gėlių paroda tęsis iki gruodžio 3 d. Įėjimas nemokamas. Pernai virš 250,000 žmonių aplankė šią parodą.

STIRNŲ MEDŽIOKLĖ ILLINOIS

Stirnų medžioklė Illinois valstybėje prasideda lapkr. 15 d. Iki lapkr. 26 d. bus galima medžioti tik su lankų ir strėlėm. Su šautuvais stirnų medžioklės sezonas bus gruodžio 4-31 d.

KALĖDINĖS KORTELĖS

Christmas Cards

RINKINYS NR. 1

Naujų kalėdinių kortelių jau turime DRAUGE. Dėžutėje yra 21 kortelė. Iš jų 14 gražiais religiniais Kalėdų vaizdeliais ir naujais lietuviškais sveikinimo tekstais, kurie specialiai šiai progai parašyti poetės Julijos Švabaitės. Ir dar 7 atvirukai lietuvių dailininku: P. Augiaus, V. K. Jonyno, P. Kaulėno, J. Pautieniaus, J. Steponavičiaus ir T. Valiaus piešti. Kaina $1.50.

RINKINYS NR. 2

V. Tubelienės kalėdinės kortelės specialiu šilko spausdinimo būdu pagamintos su lietuviškais piešiniais ir sveikinimais, 10 kortelių $1.00.

RINKINYS NR. 3

Dail. Ellen Putris kalėdinės kortelės, sukurtos panaudojant Lietuvos miestų herbus, Lietuvos pašto ženklus bei kitus tautinius motyvus, 8 kortelės $1.50.

RINKINYS NR. 4

Angliškais tekstais ir gražiais relig. vaizdeliais kalėdinių kortelių turime įvairiausių. Kiekviena dėžutė po $1.00.

Dabar jau pats laikas siųsti užsakymus, nes apie 2 savaitės praeina nuo užsisakymo iki gavimo, o prieš pačias Kalėdas ir paštas būna daugiau apkrautas, ir galima šioms Kalėdoms pavėluoti gauti atvirukus.

Todėl prašome nieko nelaukiant pinigus su užsakymais siųsti:

Draugas, 4545 W. 63rd St., Chicago 29, Illinois