Split by PDF Splitter

DRAUGAS

THE LITHUANIAN WORLD-WIDE DAILY

LAISVOJO PASAULIO LIETUVIŲ DIENRAŠTIS

4545 WEST 63RD STREET CHICAGO 29, ILLINOIS
TELEPHONE: LUDLOW 5-9500

Vol. XLVI Price 10¢ ANTRADIENIS, SAUSIO (JANUARY) 2, 1962 Kaina 10 c. No. 1

Premjeras Kassem teigia

IRAKAS PASIRYŽĘS „IŠLAISVINTI" KUWAITO KARALIJĄ

Irako premjeras ketina pamokyti imperialistus, kad jie ilgai atsimintų

BAGDADAS, Irakas — Ministeris pirmininkas Kassem užvakar pareiškė, kad Irakas yra pasiryžęs „išlaisvinti" Kuwaitą ir perspėjo, jog nei „grasinimai, nei provakacija nepastos kelią."

Pasikalbėjime, atspausdintame laikraštyje „Al Thawra", Kassem pareiškė, jog „Kuwait išlaisvinimas yra dalis Liepos evoliucijos siekio."

Jis neteikia reikšmės britų laivynui ir karių sutelkimui Vidurio Rytuose.

„Mes žinome, kaip jiems atsakyti ir pamokyti imperialistus, kad jie niekada to nepamirštų" — pabrėžė jis. „Mes nutarėm išlaisvinti ir atstatyti Kuwaitą ir atgauti savo teisę, ar sutiks imperialistai ar ne."

Kassem pirmiausiai pareiškė pretenzijų į Kuwaitą kaip į Irako dalį praėjusį birželio mėnesį, tuojau kai Britanija ir Kuwaito valdovas pasirašė sutartį, suteikiančią karalijai nepriklausomybę. Kuwait nors yra nedidelė valstybė, bet turtinga nafta.

Tada britai išlaipino savo karius į Kuwaitą, paprašius šachui. Britų kariniai daliniai buvo praėjusį rudenį pakeisti Arabų lygos kareiviais.

Praėjusią savaitę Britanija pasiuntė laivyno vienetus į Vidurio Rytus.

Švietimo reikalai Konge

LEOPOLDVILLE, Kongas — Katalikų pradžios mokyklose Kongo valstybėj praėjusiais metais mokėsi 1,300,000 vaikų; vidurinėse katalikų mokyklose — 50,000 mokinių. Prieš porą metų įsteigtas katalikų universitetas Leopoldvilės mieste turi apie 400 studentų; gruodžio 4 d. šis universitetas išdavė savo pirmuosius doktoratus: dviem teisės mokslų studentams, apgynusiems savo mokslinius darbus, buvo įteiktas teisių daktaro laipsnis.

Kennedy ir Chruščevas pasikeitė sveikinimais

PALM BEACH, Fla. — Prezidentas Kennedy ir Kremliaus vadai pasikeitė Naujųjų Metų sveikinimais, pareikšdami viltis, kad tarp abiejų valstybių santykiai pagerėsią ir pažadėjo atnaujinti pastangas dirbti taikos labui.

Sovietų diktatorius Chruščevas ir „prezidentas" Breznevas pasveikino prezidentą Kennedį, o šis abu.

Rockefeller pradėjęs rinkiminę agitaciją

NEW YORKAS. — Nors New Yorko gubernatorius Nelson Rockefeller pradėjo agitaciją jį perrinkti į tą patį postą, bet jis neužtrenkia durų ir į Baltuosius Rūmus; vadinasi, jis gali kandidatuoti į JAV prezidentus 1964 m.

— Nepataisyti padarytos klaidos yra padaryti kitą klaidą.

—Konfucijus

Sumažėjo italų komunistų

ROMA. — Italų komunistų partija, turėjusi 2,200,000 narių 1955 metais ,nukrito iki 1, 728,194. Tai gruodžio 20 dieną atskleidė partijos pareigūnas Enrico Berlinguer, pranešdamas centro komiteto posėdyje.

Izraelio dovana

DAR ES SALAAM, Tangan. — Izraelis pasiūlė Tanganikai 100 kolegijos stipendijų, kaip Nepriklausomybės dienos dovaną naujai afrikiečių valstybei. Tai pranešė pareigūnai.

A. a. kun. M. J. Kazėnas

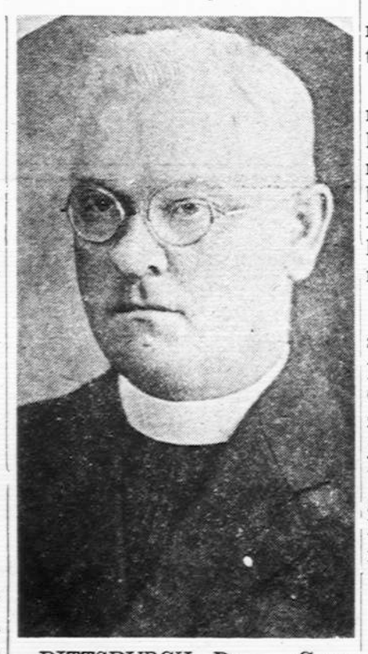

PITTSBURGH, Pa. — Gruodžio 21 d. mirė šv. Kazimiero parapijos ilgametis klebonas kun. Magnus J. Kazėnas. Palaidotas gruodžio 26.

Velionis buvo gimęs 1885 liepos 2 d. Biržų apskr. Į Ameriką atvyko 1904, baigė lenkų kolegiją Detroite 1908. Kunigu įšventintas 1913 birželio 7. Nuo 1920 klebonas šv. Kazimiero parapijoje Pittsburgh, Pa.

Veikė lietuviškose oroganizacijose, beveik savo lėšomis nupirko spaustuvę ir leido bei redagavo savaitraštį "Lietuvių Žinias", kol jas 1951 perėmė pranciškonai ir sujungė su "Darbininku." Ilgus metus buvo "Draugo" bendradarbis.

Trumpai iš visur

— **Sirijos prezidentas Nazem Kodsi** pakvietė dr. Maarouf Dawalibi sudaryti pirmąją sirų konstitucinę vyriausybę, baigus savo sąjungą su Jungtine Arabų Respublika.

Dr. Dawalibi ir dr. Kodsi buvo bendradarbiai buvusioje "populistų" partijoje, kuri buvo uždaryta su kitomis politinėmis grupėmis, sujungus Siriją su Egiptu. 1951 metais Dawalibi buvo premjeras dvidešimt keturiias valandas, prieš nuverčiant kariškiams jo vyriausybę.

— **JAV anglies eksportas.** Jungtinės Amerikos Valstybės 1960 metais išvežė į užjūrius 24,900,000 tonų.

Indijoje atšilo

NEW DELHI, Indija — Dvi savaites siautęs šaltis Ganges upės lygumose jau baigėsi. Apie 600 asmenų gyvybių pasiėmė speigas.

Eichmann laimėjo mėnesį

TEL AVIV, Izraelis — Adolfui Eichmannui duotas ekstra mėnuo apeliuoti dėl teismo sprendimo nubausti jį mirtimi.

— **Ispanai misijose.** Oficialus ispanų Misijų metraštis skelbia šiais metais, kad dabartiniu metu pasaulio katalikų misijose dirba 10,452 ispanų katalikų kunigai ir broliukai ir 15,800 Ispanijos seselių vienuolių.

Sovietai pirksią vario iš Čilės

SANTIAGO, Čilė. — Sovietų Sąjungos prekybos septyni pareigūnai atvyko į Santiago miestą tartis su Čilės vyriausybe dėl pirkimo čiliečių vario. Sovietai gali pirkti 300,000 tonų vario iš Čilės per penkerių metų laikotarpį.

KALENDORIUS

Sausio 2 d.: Švč. Jėzaus Vardo.

Sausio 3 d.: šv. Genovaitė; šv. Danielius, Rustė.

ORAS

Oro biuras praneša: Chicagoje ir jos apylinkėje šiandien — apie 30 laipsn.: rytoj — truputį pasikeis oro temperatūra.

Saulė teka 7:18, leidžiasi 4:31.

Žaibinis žvilgsnis į 1961 katalikų pasaulį

BROOKLYNAS, N. Y. — Palydėdami praeitin 1961 metus, mes prisimename, kad katalikų pasaulyje tais metais vienu svarbiausių įvykių buvo paskelbimas naujos socialinės enciklikos "Mater et Magistra," kurią daugelis pasaulio įtakingų asmenų sveikino kaip vieną didžiausių visų laikų dokumentų. Tais pat 1961 m. buvo inauguruotas pirmas katalikas JAV prezidentas Kennedy.

1961 metais Vatikano valstybės sekretoriumi buvo paskirtas kard. Amleto Cicognani, vienas iš penkių kardinolų, kurie 1961 m. lankėsi JAV-se; kiti atsilankiusieji buvo negrų kardinolas Rugambwa, kard. Muench, kard. Valeri, kard. Agagianian.

Pažymėtina, kad 1961 m. oficialiais duomenimis JAV-se katalikų skaičius jau pasiekė 42,-104,900; per metus laiko priaugo 1,233,500. Katalikų Studentų Misijų sąjūdžio apskaičiavimu, kaip skelbia "The Tablet", bendras katalikų skaičius pasaulyje pasiekė 550,356,356, kas sudarytų 18.3 procento visų pasaulio gyventojų.

Nauji metai pradėti sukilimais

Sukilimai Libane, Portugalijoje ir Irake

—*Saugumo daliniai Beirute,* Libane, vakar užgniaužė dešiniojo sparno sąmokslą nuversti prezidento Chehabo vyriausybę. Penki asmenys žuvo ir 50 areštuota, įskaitant nacionalistų socialistų partijos vadą.

Revoliuciją ruošė 40 kareivių, kuriems vadovavo kapitonas.

—*Irake* vakar kilęs sukilimas.. Sprausminiai lėktuvai dalyvavo sukilėlių malšinime; yra nemažai žuvusių asmenų. Irakiečių ministeris pirmininkas Kassem pareiškė, jog tas sukilimas turįs ryšį su britų laivyno į Vidurio Rytus atplaukimu.

—*Portugalijoje* nepertoliausiai nuo Lisabonos civiliai užpuolė kareivines, stovyklos vadas žuvo. Sukilimą suruošė opozicinė partijos nariai. Ši partija savaitę prieš balsavimus ištraukė savo kandidatus. Portugalų ministeris pirmininkas Sallazaras visame krašte paskelbė nepaprastą stovį.

—*Dalinis kariuomenės sukilimas Portugalijoje.* Paskutiniais radijo pranešimais, Portugalijos vienoje provincijoje įvykęs kariuomenės sukilimas prieš Salazaro vyriausybę. Žuvo armijos sekretorius.

Komunistinė laisvė

BUDAPESTAS, Vengrija — Vengrų komunistų dienraštis "Esti Hirlap" paskelbė žinutę apie atleidimą iš tarnybos vienos krautuvės pardavėjos Margaritos Kapassy, kuri pareiškusi abejonę dėl pirmojo rusų kosmonauto Gagarino skridimo aplink žemę. Atelidimo iš tarnybos motyvu laikraštis skelbia sabotavimą socialistinės pažangos.

Argi tai ne juokingas argumentavimas, lyg dėl kažkokios moterėlės tikėjimo ar netikėjimo sugriūtų komunistinė pažanga. Bet juk seniai jau žinome, kad komunistai nepripažįsta ne tik tikėjimo laisvės, bet ir minties bei žodžio laisvės.

Maldos už persekiojamuosius

BROOKLYNAS, N. Y. — JAV katalikai gruodžio 31 d. meldėsi už persekiojamą, vadinamą Tylos, Bažnyčią. Centrinė katalikų NCWC įstaiga tuo reikalu ėmėsi iniciatyvos, skatindama prie maldų už persekiojamuosius ir už persekiojamųjų atstovus emigracijoje. Daugelis vyskupų tuo reikalu išleido specialius ganytojiškus laiškus. Savo laiške Brooklyno diecezija net specialiai priminė Pabaltijo kraštus. Vyskupai patvirtino specialią maldą tam reikalui. Ji gražiai primenanti, kad Pats Viešpats buvo pasirinkęs tremtinystę iš Dangaus į žemę: Šventasis Kūdikis ant motinos rankų pergyveno bėgimą nuo tirono. Prašoma, kad Jisai dabar pasigailėtų tų, kurie kenčia nuo dabartinių tironų.

Autobusų streikas

NEW YORKAS — Transporto darbininkų unijos streikas prieš New Yorko miesto dvi plačiausias linijas pradėtas Naujuose Metuose. Linijos kasdien veždavo 1,300,000 keleivių.

POLITINIS PALIKIMAS 1962 METAMS

JAUNAMARTĖS KRAITIS. JUNGTINĖS TAUTOS SPAUDŽIA TIK MAŽUOSIUS. SENASIS KOLONIALIZMAS PASMERKTAS, BET NAUJASIS KOLONIALIZMAS NUTYLĖTAS. KĄ 1961 METAI PALIEKA 1962 METAMS?

STASYS DAUNYS

Pasibaigusiųjų 1961 metų politinis palikimas 1962 metams didelis, sunkus ir pavojingas. Jei 1961 metais neišspręstų politinių klausimų palikimą pavadintume būsimosios jaunamartės kraičiu, tai tokios jaunamartės joks vyras nenorėtų vesti. Betgi praėjusiųjų metų paliktoji sunki politinė našta negali būti savanoriškai priimta ar atmesta — ją reikės neišvengiamai nešti, lengvinti ar dar pasunkinti. Tos sunkios naštos svoris slegia Amerikos, Europos, Afrikos ir Azijos kontinentus.

Jungtinės Tautos auga, bet autoritetas smunka

Prieš 16 metų sukurtos Jungtinės Tautos ir šiandien tebėra nepajėgios. Daug gražių žodžių, daug riksmo, bet nieko konkretaus. Tamsūs pranašai netgi pranašauja jų mirtį, nes jos paklydusios buvusiosios Tautų Sąjungos kelyje ir bejėgiškume. Lietuviška patarlė sako, jog daug rankų ir sunkią naštą pakelia, betgi 104 valstybės Jungtinių Tautų bendruomenėje greičiau žlugdo jų autoritetą, nei sutartinai baltomis ir spalvotomis rankomis naštą kelia. Walter Lipmann rašo, jog Jungtinės Tautos didžiųjų problemų negali spręsti, nes didžiosios galybės Saugumo taryboje turi veto teisę. Vakarų ir Sovietų santykių raida narpliojama už Jungtinių Tautų sienų, dažniausiai prie vaišių stalo. Jungtinės Tautos, žinodamos savo bejėgiškumą, net nenori matyti, kas vyksta Laos, Vietname, Berlyne ir t. t. Tuo tarpu Jungtinės Tautos pajėgios spausti tik mažuosius.

Jungtinės Tautos pasmerkė kolonializmą, bet tik senąjį kolonializmą. Naujojo, sovietinio kolonializmo jos nemato. Jungtinėse Tautose nepraėjo trijų valstybių rezoliucija, reikalaujanti Indijos okupacines jėgas tuojau atitraukti iš Goa ir kitų dviejų Portugalijai priklausančių teritorijų. Rezoliuciją niekais pavertė Sovietų Sąjungos 99 veto. Pačiose Jungtinėse Tautose jėga pastatyta prieš teisę.

Tas pats Walter Lipmann rašo, jog Jungtinės Tautos neišspręs Kongo bylos, nes Kongas savarankiškam gyvenimui dar nepriaugęs, o Jungtinės Tautos neturi patirties. Kongo klausimą galinčios išspręsti tik Anglija, Belgija ir Prancūzija, kaip turinčios patirtį ir gerai žinančios Afrikos gyvenimo ir tautų santykius. Bet kas paves tą misiją Anglijai, Belgijai ir Prancūzijai, kai Jungtinės Tautos gausiu rankų pakėlimu seniai pareikalavo tų kraštų iš Afrikos išsikraustymo. Amerika pripažįsta, kad priverstinis Katangos įjungimas į Kongą daromas gelbstint Jungtinių Tautų autoritetą ir įklimpimą.

1961 m. palikimas Amerikos kontinente

Neseniai lankydamasis Venecueloj ir Kolumbijoj prezidentas Kennedy nesusilaukė Nixono likimo. Bet ar galėjo Nixinui pritaikytos rūšies "draugiškumas" pasireikšti 35,000 kareivių ginkluotoje apsaugoje? Kennedy pažadėta milžiniška Amerikos ekonominė parama Pietų Amerikos kraštams žavi, bet žavus ir Fidel Castro. Castro milžiniškus turtus įsigijo Amerikos piliečiams priklausiusių nuosavybių atėmimu. Tos rūšies liga užkrečiama ir kitiems kraštams.

Naujausios žinios

—*Valstybės sekretorius Rusk* vakar pareiškė, kad Vakarai bandys taikiu būdu spręsti Vakarų Berlyno problemą, bet taipgi gins ir vakariečių susisiekimo su miestu teises.

—*Jungtinės Amerikos Valstybės ir Sovietų Sąjunga* siunčia pagalbą Kongui, kurį ištiko potvynis. Potvyniai palietė plačią Kongo upės apylinkę.

Kinija nori kuro iš Britanijos

LONDONAS. — Raudonoji Kinija paprašė Britų naftos kompanijos (dalinai valstybės valdomos) pristatyti kuro dėl Viscount lėktuvų, kuriuos neseniai pirko iš Britų Aviacijos korporacijos.

Britų vyriausybė turi 51 procentą britų naftos.

Paskirtas pasiuntinys į Kuwaitą

WASHINGTONAS. — Prezidentas Kennedy paskyrė Parker Thompson Hart pirmuoju Jungtinių Amerikos Valstybių ambasadorium į Kuwait. Jis taipgi ir toliau bus JAV ambasadorium Saudi Arabijoje ir ministeriu Yemene ,kur jis tas pareigas atlieka nuo praėjusio birželio mėn. Hart užsienio tarnyboje yra nuo 1937 metų.

Australijos katalikai nori didesnės paramos mokykloms

SYDNĖJUS, Australija — Australijos katalikai krašto parlamente pareikalavo teikti didesnę finansinę paramą privačioms katalikų mokykloms.

Canberros arkivyskupas O'Brien ta proga pareiškė: "Per 10 metų Australijos gyventojų jų skaičius pakilo iki 8 su puse milijono. Tai yra daugiausia naujų emigrantų atvykimo pasėka. Po paskutinio karo čia apsigyveno milijonas 700,000 naujų ateivių, kurių jau čia gimę vaikai pasiekė pusės milijono skaičių. Taigi yra teisinga, kad ir katalikų privačios mokyklos proporcingai daugiau gautų valstybinę paramą tinkamam savo vaikų auklėjimui.

Sausio pradžioje Amerikos valstybių užsienių reikalų ministeriai renkasi konferencijos — ką daryti su Castro, kai jis viešai prisipažino esąs komunistas. Eilė Pietų Amerikos kraštų jo prisipažinimu nenori tikėti. West Palm Beach Kennedy susitikimas su Argentinos prezidentu vargu ar buvo Amerikai palankus Castro atžvilgiu, kai apie jį tylima. Amerikos kontinento vargų našta palikta 1962 metams.

Įtampa ir atvėsimas Berlyne. Vieningumas ir nesutarimas sąjungininkų stovykloj

Visus metus Chruščevas grasino taikos sutarties su komunistine Rytų Vokietija pasirašymu. Berlyno krizė buvo įkaitusi iki raudonumo. Bet staiga Chruščevas nurimo, pasidarė tylus, pasitenkino Berlyne mūro sienos blokada. Atoslūgis, bet tik laikinis. Chruščevas savo tikslų neatsisakė. Berlyno krizė iškils 1962 m. Berlyno

(Nukelta į 7 psl.)

Defective Page

Rašo DR. AL. RAČKUS

SVEIKATA BRANGUS TURTAS

4342 Archer Ave., Chicago, 32

MOTERS GYVENIMO PERMAINA

Amžino pavasario niekur nėra. Ne mūsų valioje, ne mūsų galioje pakeisti rudenį pavasariu. Kaip gėlės žydi, noksta, prinokusios paberia sėklas tokiom pat gėlėm dygti augti ir žydėti, taip pat yra ir su moteriškės gyvenimo laikotarpiais.

Moters mėnesinių išsibaigimas yra natūrali jos gyvenimo permaina. Ši jos gyvenimo permaina yra taip neišvengiama, kaip ir jos praėjęs subrendimas. Tuo metu moteriškė pasidaro labai jautri ir kovoja su tikrove, kad jos gražios moterystės žavingumas ir garbingos motinystės pareigos jau baigiasi, ir išnyksta taip, kaip išnyksta saldūs sapnai. Gamtos santvarka nepakeičiama. Kovoti prieš gamtos dėsnius, tai tuščios pastangos. Taigi, kaip buvo, taip ir bus, bent jaunystės ir senatvės laikotarpių eigoje ir pabaigoje. Nuostabi yra gamtos tvarka, kurią joks išsimokslinusio žmogaus protas nepajėgs pakeisti.

Tol, kol moteriškės mėnesinės yra regularios, jinai gali būti motina. Kai mėnesinės išsibaigia ir jos kūne įvyksta permainų, tuomet jau baigiasi pas ją motinystės galimumai. Atlikusi didžiąsias gimdymo pareigas, atėjus poilsio laikotarpiui, ji pergyvena ir pajaučia tokius simptomus, kokių ne buvo patyrusi pirmiau. Ir jei kuomet nors medicinos mokslas išrastų tokius vaistus, kad moterys galėtų gimdyti sulaukusios 70 ar 80 metų amžiaus, tai tikrai painių problemų gyvenime susidarytų.

Mokslas negali suteikti moteriai amžinos jaunystės. Bet medicina deda pastangas ir jau gali pagelbėti vargstančiai ir kenčiančiai moteriai, kada ji pajaučia tam tikrų sukrėtimų, kai visas jos kūnas ir protas, ir visas gyvenimas pradeda keistis, audringai siautoti.

Laike gyvenimo permainos beveik visos moterys pajaučia tokius klimakterinius simptomus: karšti kvaituliai apima visą kūną, veidai dega, po to šaltas šiurpas nukrečia, širdis smarkiai blaškosi, galva skauda, svaigulys kamuoja, kartais tąso vemti, kitas vėl dusulys dusina, smarkiai ir dažnai prakaituoja, dažnai "ciongus pagauna", oda dilgčioja, rankos užtirpsta, oda įkyriai niežti, pradeda tukti ir t. t.

Klimakterijos metu daug moterų gauna protinius pakrikimus, haliucinacijas, kurios yra žymiai įkyresnės ir pavojingesnės, negu fiziniai simptomai. Dėl siaučiančių protinių audrų tenka visai šeimai nukentėti. Bereikalingi barniai, nepagrįsti įtarinėjimai, neapykanta vienas kitam namuose taip įsiliepsnoja, kad šeimoje skyrybos ir net baisios tragedijos gali įvykti. O čia yra kaltas ne koks velnias, o tik vidujinių liaukų veikimas sukrikimai.

Savaimi aišku, kad kuomet lytiniai hormonai baigia išsieikvoti, tai kai kurie audringi simptomai atsiranda. Bet tie simptomai nebus nuolatiniai. Jie praeis, lyg kokia audra praūš, ir vėl viskas bus ramu ir gerai. Bet tame laikotarpyje vienoms moterims yra lengviau, kitoms sunkiau; o tai priklauso nuo to, kaip fiziškai ir protiškai moteris yra stipri ir kokia yra jos gyvenimo aplinkuma. Moterys, kurios normaliai gimdė, lengviau pergyvena klimakterinį laikotarpį.

Kai moteriškei gyvenimas pradeda atrodyti nykus, kai jinai vargšė nervinasi ir kitus namuose nervina, kai klimakteriniai simptomai daros nepakenčiami, jinai privalo eiti pas savo gerą gydytoją. Su vaistų bei atitinkamų hormonų pagalba, gydytojas gali visus tuos nemalonumus sušvelninti. Daktaras gali sustiprinti jos sveikatą.

DAKTARO ATSAKYMAI Į KLAUSIMUS

Klausia V. K. — Negaliu važiuoti automobiliu. Kai tik važiuoju busu ar automobiliu, tai darosi negerai ir vemiu. Tai mane labai nervina, nes žmonės žiūri į mane kaip į kokį girtuoklį. Prašau, p. daktare, patark ką daryti, kad važiuojant nebloguočiau. Ar vėmimas nekenkia skrandžiui? Ar man reikia prisilaikyti dietos?

Atsakymas V. K. — Tamstos ausyse ekvilibriniai labirintai yra perjautrūs, todėl ir reaguoji — kai automobiliu važiuoji. Anglai tai vadina "motion sickness", kuri yra lygu "jūrų ligai". Yra tam tikri vaistai, kurie sustabdo vėmimą ir jūrligę. Dirbtinas vėmimas skrandžiui nepakenkia. Pasninkavimas pirm važiuosiant daugeliui pagelbsti, bet ne visiems.

Klausia P. J. — Turiu cukrinę ligą ir beveik kasdieną vartoju insuliną. Badyti savo odą leidžiant insuliną jau man atgriso. Vienas man patarė daryti operaciją, tai esą nuo cukrinės ligos pasveiksiu. Mielai eičiau operuotis, jei tikrai žinočiau, kad cukrinės ligos atsikratysiu. Patark, mielas daktare, ar operacija man pagelbėtų, ar nepagelbėtų.

— Atsakymas P. J. — Nepagelbės.

Klausia St. J. — Kas sveikiau rūkyti, ar cigaretės, ar cigarai? Vienas krautuvininkas man sakė, kad nuo cigarečių daug kas gauna plačiuosna vėžį, o nuo cigarų rūkymo ne.

Atsakymas St. J. — Cigaretės negerai ir cigarai blogai. Tabakas yra tas pats tabakas, ar jis bus į popierines gilzes prikimštas, ar į cigarus susuktas.

Joana (Blizman) ir David Kamm

SAUNIOS SUTUOKTUVĖS

David Kamm, sūnus Donnos ir Antano Kamm, 6604 South Washtenaw Ave., vedė Joaną Blizman. Iškilmingos vestuvių apeigos įvyko gruodžio 2 d. šv. Juozapo bažnyčioje, Southgate, Mich., parapijoj, iš kur kilusi jaunoji.

David yra elektrikos inžinierius, prieš tris metus baigęs Illinois universitetą Urbanoje ir tik prieš pat vestuves grįžo iš tolimo Arkčio, baigęs pirmą savo sutarties dalį, erdvių programos tarnyboje.

Joana yra mokyktoja Detroito viešųjų mokyklų sistemoje, kur be pradinių skyrių dėsto muziką ir dramą.

Jaunieji grįžę iš povestuvinės kelionės Miami Beach, Fla., abu stos į Michigan State University Lansing, Mich., siekti magistro laipsnių. Davidą leidžia į aukštesnį mokslą jo firma.

Šiaunioje vestuvių puotoje dalyvavo virš šimto žmonių, kurie be mažos išimties, buvo abiejų šeimų nariai — iš Chicagos, Detroito ir South Bend.

— **Amerikoje** 1959 m. gimė 221,000 vaikų ne moterystėje. Manoma, kad yra nežinomų ir tokių vaikų ne moterystėje gimusių skaičius gali siekti 250,000. Iš tūkstančio netekėjusių motinų ligi 15 m. amžiaus yra 679 mergaitės, 15—17 m. amžiaus — 242, kitos motinos yra vyresnės.

— **Afrikoje**, Ruanda-Urandi kraštas gaus ateinančiais metais laisvę. Belgų valdymas pasiliaus. Manoma, kad čia nepasikartos Kongo nelaimė. Ruandi-Urandi turi 4,800.000 gyventojų. Jų tarpe yra apie 2,000,000 katalikų ir apie 100,000 protestantų.

Katalikų pasaulyje

DARBO ŽMONIŲ TEISĖS

Kard. Amleto Cicognani, popiežiaus Valstybės sekretorius, kalbėdamas Krikščioniškojo Mokslo brolijos suvažiavime Dallas, Texas, apie "Krikščionybę ir socialinį progresą", pažymėjo, kad pagrindiniai naujosios Jono XXIII encikliklos "Mater et Magistra" punktai yra penki: 1) Darbo žmonių atlyginimas turi būti pakankamas jų šeimoms išlaikyti, 2) Socialinis draudimas turi būti teikiamas visur (ir kaime gyvenantiems), 3) Darbininkai turi turėti balsą tvarkyme įmonės, kuriai jie yra pašventę savo gyvenimą, 4) Darbininkai taipgi turėtų turėti daugiau aktyvų balsą, sprendžiant krašto ekonominę politiką, 5) Darbo sutartis turi būti praturtinta kokia nors forma dalyvavimo įmonės nuosavybėje ar pelno pasidalijime.

MOVING
F. KASPARAS
Vietoje ar toli — patyrusių sąžiningas, švarus patarnavimas
TO 3-1262 Cicero, Illinois

Darbininkai

— Kiek darbininkų dirba jūsų skyriuje?, — klausia fabriko direktorius.

— Devyni, priskaitant bosą, — atsako Jurgis.

— Vadinasi, be boso jūs aštuoni?

— Ne, kai bosas kur išeina, mes visai nedirbame.

P. ŠILEIKIS, O. P.
Orthopedas. Protezistas
Aparatai-Protezai. Med. bandažai. Spec. pagalba kojoms (Arch Supports) ir t.t
Val. 9-4 ir 6-8. Šeštadieniais 9-1.
ORTHOPEDIJOS TECHNIKOS LAB.
2850 W. 63rd St., Chicago 29, Ill.
Tel. PRospect 6-5084

DR. J. IR K. AGLINSKAI
GYDYTOJAI IR CHIRURGAI
5430 So. Kedzie Ave.
Priima ligonius pagal susitarimą. Dėl valandos skambinti telefonu HEmlock 4-1562 nuo 2 iki 9 v. p. p. kaskied, išskyrus trečiad. ir šeštad.

DR. ANNA BALIUNAS
AKIŲ, AUSŲ, NOSIES IR GERKLĖS LIGOS
PRITAIKO AKINIUS
2858 West 63rd St.
Val.: kasdien 10—12 val. ir 7—9 v. vak. Šeštadieniais 10—1 val. Trečiadien. uždaryta. Kitu laiku susitarus.
Ofiso telefonas PR 8-3229
Rez. telef. WAlbrook 5-5076

Rez. HE 6-1670
DR. K. G. BALUKAS
AKUŠERIJA IR MOTERŲ LIGOS
6132 S. Kedzie Ave. WA 5-2670
Valandos pagal susitarimą. Jei neatsiliepia, skambinti MI 3-0001.

Office: 3148 West 63rd Street
Phone: PRospect 8-1717
Residence: 3241 West 66th Place
Phone. REpublic 7-7868
DR. S. BIEZIS
SURGEON
HOURS:
Afternoons. 1-3, daily except Wed.
Evenings 7-8, Tues. & Fri. only

DR. VL. BLAŽYS
PLAUČIŲ IR VIDAUS LIGOS
4701 South Damen Avenue
Kampas 47-tos ir Damen Ave.
Val. kasdien nuo 6—8 val. vak. Šeš. 2—4 val.
Trečiad. ir kitu laiku pagal sutartį.
Ofiso telef. LAfayette 3-6048
Rez. WAlbrook 5-3048

DR. C. K. BOBELIS
Inkstų ir šlapumo takų chirurgija
TELEF. — 695-0533
425 No. Liberty Street,
Route 25, Elgin, Illinois
Valandos pagal susitarimą

Tel. ofiso HE 4-5849, rez. HE 4-2324
DR. PETER T. BRAZIS
GYDYTOJAS IR CHIRURGAS
2434 West 71st Street
Val. Pirm., ketvir., penkt. 1-4 ir 7-9 Antr. 1-6, treč., šešt. pagal sutartį, sekm. uždaryta.

Tel. ofiso HE 4-5758; Res. HI 5-3225
DR. S. ir M. BUDRYS
GYDYTOJAI IR CHIRURGAI
2751 West 51st Street
(Bendra praktika ir Alergija)
Valandos: pirm., antr., ketvirt. 2-9 val.; penkt. 10 v. r. iki 9 v. v.; šeštad. 10 v. r. iki 1 p. p. Ligonius priima pagal susitarimą.

DR. J. G. BYLA - BYLAITIS
Nervų-smegenų chirurgija, ligos
2737 WEST 71st STREET
Valandos tik susitarus
Tel. GRovehill 6-3409

Rez. GI 8-0873
DR. W. M. EISIN-EISINAS
AKUŠERIJA IR MOTERŲ LIGOS
6132 S. Kedzie Ave. WA 5-2670.
Valandos pagal susitarimą. Jei neatsiliepia, skambinti MI 3-0001.

Ofiso HE 4-1414. Rezid. RE 7-6867
DR. B. GAIŽIŪNAS
GYDYTOJAS IR CHIRURGAS
Specialybė akušerija ir moterų ligos
2454 West 71st Street
(71-os ir Campbell Ave. kampas)
Val.: kasdien 1—3 ir 6—8 val. vak. Šeštadieniais 1-4 p. p.
Trečiadieniais uždaryta

DR. A. GARŪNAS
GYDYTOJAS IR CHIRURGAS
Vidaus ir vaikų ligos
2737 West 71st Street
VAL.: kasdien nuo 6-8 val. vak., Šeštad. nuo 12:30 iki 2:30 val. p. p. Trečiad. ir kitu laiku tik susitarus
Tel. ofiso ir rez. WA 5-2017
Ligonius priima pagal susitarimą

Ofiso tel. HE 4-7007.
Namų-rez. tel. PRospect 8-9081
DR. JANINA JAKŠEVIČIUS
(JOKŠA)
GYDYTOJA IR CHIRURGĖ
VAIKŲ LIGOS
2656 West 63 Street
Val.: Pirmad. ir ketv. nuo 2:30 iki 4:30; antr. ir penkt. nuo 5 iki 8; šešt. nuo 1 iki 4 val. Kitu laiku tik susitarus.

DRAUGAS
THE LITHUANIAN WORLD-WIDE DAILY
4545 WEST 63rd ST., CHICAGO 29, ILL., Tel. LUdlow 5-9500

Second Class Postage paid at Chicago, Illinois. Published daily except Sundays, days after Christmas and Easter by the Lithuanian Catholic Press Society.

Subscription rates: $13.00 per year in Chicago, Cicero and Foreign. $11.00 per year outside of Chicago and in Canada.

Prenumerata:	Metams	½ metų	3 mėn.	1 mėn.
Chicagoj, Cicero ir užsienyje	$13.00	$7.00	$4.00	$1.75
JAV ir Kanadoj	$11.00	$6.00	$3.50	$1.50

• **Redakcija** straipsnius taiso savo nuožiūra. Nesunaudotų straipsnių nesaugo, juos grąžina tik iš anksto susitarus. Redakcija už skelbimų turinį neatsako. Skelbimų kainos prisiunčiamos, gavus prašymus.

• **Redakcija** dirba kasdien 8:30 — 5:30, šeštadieniais 8:30 — 12:00.

• **Administracija** dirba kasdien 8:30 — 5:00, šeštadieniais — 8:30 — 12:00.

Tel. ofiso PO 7-6000, rez. GA 3-7278
DR. A. JENKINS
GYDYTOJAS IR CHIRURGAS
3844 West 63rd Street
Val. kasdien nuo 1— 4 p. p. ir 6 iki 8 val. Trečiad. ir šešt. uždaryta

Ofiso telefonas — BIshop 7-25
DR. AL. RAČKUS
GYDYTOJAS IR CHIRURGAS
4342 Archer Avenue
(Kampas Kedzie ir Archer)
VAL.: kasdien nuo 2 iki 9 val. va Treč. ir sekmad. tik susitarus.

Telefonas: GRovehell 6-1595
DR. ALDONA JUŠKA
AKIŲ LIGŲ SPECIALISTĖ
PRITAIKO AKINIUS
2422 West Marquette Rd.
Valandos 9—12 ir 7—9 v. v. pagal susitarimą, išskyrus trečiadienius.

DR. J. RIMDZUS
CHIROPRACTOR
Headaches, Arthritis, Rheumatism
Spine & Nerve, Ailments
1428 Broadway, Gary, Indiana
Valandos — pirmadieniais 3 iki P. M. Kitu laiku pagal susitarim
Telef. Office Gary: Gary 8858635
Res. Chicago BIshop 7-5833

Ofiso ir buto tel. OLympic 2-1381
DR. F. V. KAUNAS
GYDYTOJAS IR CHIRURGAS
1407 So. 49th Court, Cicero
Kasdien 10-12 ir 4-7 Treč. ir šeštad. tik 10-12.

DR. ZIGMAS RUDAITIS
2745 West 69th Street
Spec. ORTHOPEDINĖS LIGOS
Priešais Šv. Kryžiaus ligoninę.
VAL.: Pirmad., antr., ketv., penk nuo 9 iki 11 ryte ir nuo 6-8 val. Šeštad. nuo 2-4. Trečiadieniais kitu laiku susitarus telefonu.
Telef. REpublic 7-2290.

Tel.: REliance 5-1811
DR. WALTER J. KIRSTUK
(Lietuvis gydytojas)
GYDYTOJAS IR CHIRURGAS
3925 West 59th Street
Val.: Pirmad., antrad., ketvirtad. ir penktad. nuo 1—4 p. p., 6:30-8:30 val. vak. Šeštad. 1—4 val., trečiad. uždaryta.

DR. ANT. RUDOKAS, Opt.
Tikrina akis ir pritaiko akinius keičia stiklus ir rėmus
4455 S. California Ave. YA 7-738
Val.: 10 ryto iki 8 vak., trečiad uždaryta Šeštad. 10 v. r. iki 2 p. p.
Uždaryta iki sausio 22 d.

Tel. ofiso ir buto OLympic 2-4159
DR. P. KISIELIUS
GYDYTOJAS IR CHIRURGAS
4938 W. 15th St., Cicero
Kasdien 1—3 val. ir 6—8 val. vak. išskyrus trečiadienius
Šeštadieniais 12 iki 4 popiet.

DR. J. J. SIMONAITIS
GYDYTOJAS IR CHIRURGAS
Naujas adresas: 4255 W. 63rd St.
Ofiso tel. REliance 5-4410
Rez. tel. GRovehill 6-0617
Valandos: 1-3 p. m. ir 6-8 p. m.
Penkt. tik 1—3 p. m.
Trečiad. ir šeštad. pagal sutartį.

Ofiso telef. LAfayette 3-3210, jei neatsiliepia, šaukite KEdzie 3-2868
DR. EMILY V. KRUKAS
GYDYTOJA IR CHIRURGĖ
4146 S. Archer Ave.
Val.: Kasdien popiet nuo 12—3 val. vak., pirm., antr., ketvir. 6—9 val.
Trečiadieniais tik susitarus

DR. E. STANAT-STANAITIS
GYDYTOJAS IR CHIRURGAS
Mitybos ir svorio problemos
1951 W. Irving Park Rd.
(Damen Ave. kampas)
Val. pirm., ketv. ir penkt. 7-8 v. p. p. ir pagal apointmenta.
Tel. Ofiso LA 5-2134, Rez. 878-5960

DR. IRENA KURAS
GYDYTOJA IR CHIRURGĖ
KŪDIKIŲ IR VAIKŲ LIGŲ SPECIALISTĖ
MEDICAL BUILDING
7156 South Western Avenue
Pirmad., antrad., ketv. ir penktad. nuo 11 val. iki 1 val. p. p. ir nuo 6 v. — 8 val. vakare. Trečiad. nuo 11 val. ryto — 1 val. p. Šeštad. 11 val. ryto iki 3 val. p. p.
Ofice tel. RE 7-1168
Res. tel. WAlbrook 5-3765

Ofiso telef. CLiffside 4-2896
Rezid. tel. WAlbrook 5-3099
DR. P. STRIMAITIS
GYDYTOJAS IR CHIRURGAS
4644 S. Ashland Ave.
Bendra praktika ir specialiai chirurgija
Valandos kiekvieną dieną 2—4 ir 6—8 val. vak. Trečiadieniais ir sekmadieniais uždaryta, priimama pagal susitarimą. Šeštadieniais nuo 2 val. iki 5 val. vak.

DR. MARIJA LINAS
AKUŠERIJA ir MOTERŲ LIGOS
2817 West 71st Street
Telefonas HEmlock 6-3545
(OFISO IR REZ.)
VALANDOS PAGAL SUSITARIMĄ

DR. VYT. TAURAS
GYDYTOJAS IR CHIRURGAS
BENDRA PRAKTIKA IR MOTERŲ LIGOS
Ofisas ir rez. 2652 W. 59th St.
Tel. PRospect 8-1223 ar PR 6-5577
Ofiso val.: Pirm., antr., treč. ir penkt. nuo 2 iki 4 ir nuo 6 iki 8 v. v. Šešt. 2—4 v. popiet ir kitu laiku — pagal susitarimą.

Tel. ofiso PR 8-7773, rez. PR. 6-4732
DR. A. MACIŪNAS
CHIRURGAS
2858 West 63rd Street
Val.: pirmad. ir ketvirtad. 1-4 p. p. antrad. ir penktad. 5-8 v. v.

Tel. ofiso HE 4-2123, rez. GI 8-6195
DR. V. P. TUMASONIS
CHIRURGAS
2454 West 71st Street
Priima ligonis pagal susitarimą. Dėl valandos skambinkit tel.: HE 4-2123 nuo 1 iki 8 val. popiet, kasdien, išskyrus trečiad. ir šeštad.

Ofiso HE 4-1818, Rez. PR 6-9801
DR. J. MEŠKAUSKAS
GYDYTOJAS IR CHIRURGAS
Specialybė — vidaus ligos
2454 West 71st Street
(71-os ir Campbell Ave. kampas)
Val.: kasdien 9-11 ryto ir 4-8 v. v.
Šeštad.: 9 v. r. — 2 p. p.
Trečiadieniais uždaryta.

Telefonas — GRovehill 6-2823
DR. A. VALIS-LABOKAS
GYDYTOJAS IR CHIRURGAS
2524 West 69th Street
Specialybė: AKUŠERIJA ir MOTERŲ LIGOS
Valandos: nuo 1-4 ir 6-8 val. vak.
Šeštadieniais nuo 1-4 val. popiet
Trečiadieniais uždaryta.

DR. JONAS V. MILERIS
NERVŲ IR SMEGENŲ LIGOS
5430 So. Kedzie Avenue
PAGAL SUSITARIMĄ
Tel. HE 4-1562
Skambint 2 iki 9 val. popiet kasdieną. išskyrus trečiadienį.

Tel. PRospect 6-9400
DR. ONA VAŠKEVIČIUS
(VAŠKAS)
GYDYTOJA IR CHIRURGĖ
6248 South Kedzie Ave.
Ofiso val. kasdien: 2-4; 6-8.
Šeštad. nuo 2 iki 4. Treč. ir sekm. tik skubiais atvejais ir susitarus.

DR. JULIA MONSTAVIČIUS
GYDYTOJA-CHIRURGĖ
Vidaus ligos
10748 S. Michigan, Chicago 28, Ill.
Telef. offiso: PUllman 5-6766
Namų: BEverly 8-3946
Priėm. val.: kasdien 6-9 v. v., šešt. 1-4 v. p. p. trečiadieni — uždaryta

Tel. ofiso PR 6-6446, rez. HE 4-3150
DR. F. C. WINSKUNAS
GYDYTOJAS IR CHIRURGAS
2420 W. Marquette Road
Val. nuo 2 iki 4 v. v. ir 7 iki 8 v. v.
Trečiad. ir šeštad. pagal sutartį.

Tel. ofiso VI 2-1484. Rez. RE 7-8818
DR. ALBINA PRUNSKIS
GYDYTOJA IR CHIRURGĖ
3259 South Halsted Street
Val. kasdien: 3-7 p. p.; šeštad. 2-4 val. Treč. uždaryta.

DR. P. Z. ZALATORIS
GYDYTOJAS IR CHIRURGAS
1821 So. Halsted Street
Tel. ofiso CA 6-0257, rez. PR 6-6659
Rez. 6600 So. Artesian Avenue
Val.: 11 v. ryto iki 3 v. p.p., 6-7 v.v.

Tel. Ofiso PR 6-7800. Namų 925-7697
DR. A. PUSTELNIKAS
GYDYTOJAS IR CHIRURGAS
Specialybė — Vidaus Ligos
5159 So. Damen Avenue
Valandos pagal susitarimą

DR. STASYS ŽMUIDZINAS
GYDYTOJAS IR CHIRURGAS
Staigiai susirgus arba susižeidus (Emergency), šaukite telefonu — 434-6967 nuo 2 valandos po pietų ligi 5 valandos ryto, kasdien.

KALĖDŲ IR NAUJŲ METŲ ŠVENČIŲ PROGA
CHICAGO SAVINGS BENDROVĖ
ir vėl kviečia lietuvius aplankyti jos įstaigą, kuri yra viena iš įdomiausių ir taupytojų patogumui vėliausiai įrengtų taupymo įstaigų Chicagoje. Kiekvieną atsilankiusį pavaišinsime skania kava, lietuvišku sūriu ir kitais skanumynais. Vaikams, atėjusiems su tėvais, duodamos dovanėlės.
Be to, kiekvienas atsilankęs turės progos laimėti puikią dovaną Nėra reikalo būti mūsų taupytoju, kad dalyvauti šių metinių švenčių vaišėse.
CHICAGOS SAVINGS BENDROVĖS naujai padidintas namas ir du kiemai automobiliams, sudėjus sykiu užima 290 pėdų.
Taupykite ir skolinkitės Amerikos Lietuvių Sostinėje — Marquette Parko apylinkės centre.

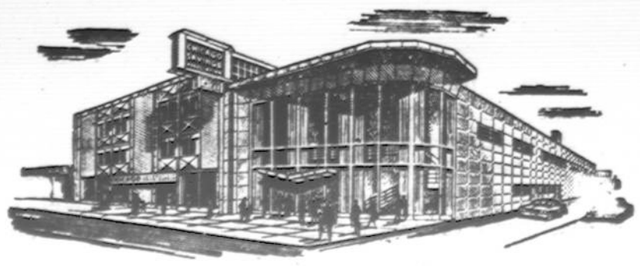

CHICAGO SAVINGS and LOAN ASSOCIATION
6245 So. Western Ave. — GR 6-7575

VALANDOS:
Pirmad. nuo 12 iki 8 po piet
Antrad. „ 9 „ 4 „ „
Trečiad. uždaryta visą dieną
Ketvirtad. nuo 9 iki 8 po piet
Penktad. „ 9 „ 8 „ „
Šeštad. „ 9 „ 12:30 „

Defective Page

Split by PDF Splitter

Idealų linkmė

ANT NAUJŲJŲ METŲ SLENKSČIO

Praėjusieji metai nuriedėjo praeitin, kaip vandens lašas į didįjį okeaną, ir susiliejo su amžinybe. Žmonių gyvenime jie buvo atžymėti džiaugsmu, skausmu ir ašaromis. Kai jau praėjo, tai, regis, lyg jų būtų nebuvę. Gyvenimas eina toliau su naujais darbais, rūpesčiais, nauja kūryba.

Betgi atlikti darbai neišnyko. Jie daro gyvenime tolimesnę įtaką. Ir kur toji įtaka, kaip veiklos ir kūrybos paskatas, ateityje turės baigtis, nė vienas šiandien tiksliai negali atspėti. Žmogaus gyvenimo darbai veikia labai plačiai, jie nelyginant maži akmeniukai, numesti į tyrą vandenį, jį sujudina pradžioje mažais ratais, paskui dideliais ir toliau dar didesniais, kol visai išnyksta.

Laikų raidoje žmogaus darbai išnyksta tik iš atminties, bet būties tikrovėje jie neišnyks, gal būt, net iki amžių pabaigos. Žmogus žmogui daro įtakos, kurią kartų kartos perima ateičiai.

*

Mes žinome iš apreiškimo, kad pirmųjų žmonių nuodėmė persmelkė visą žmoniją. Pirmosios nuodėmės pasekmės yra pasiekusios ir kiekvieną iš mūsų, ir mes visi esame šios nelaimės dalininkai. Žmonijos gyvenimas atžymėtas karais, kančia, ašaromis, nusivylimu. Kasgi šiandieną galėtų pasakyti, kiek nuo amžių pradžios šioje žemėje yra išlieta žmonių ašarų ir kraujo?

Šitai svarstant, regis, turėtų visi vandenys perplaukti per žmogaus akis. Gi jeigu surinktum visą kraują, kuris nuo žmonijos pradžios buvo pralietas, tai, gal būt, jame visi paskęstume. Tokioje pirmojo nusikaltimo istorijoje visą žemę galima vaizduotis kaip kokį milžinišką karstą. "Per vieną žmogų nuodėmė įėjo į pasaulį ir per nuodėmę mirtis, ir taip mirtis perėjo į visus žmones" (Rom. 5, 12).

Tačiau pirmojo nusikaltimo yra ir šviesesnė pusė. Tas nusikaltimas pajudino Dievo gailestingumą. Gimė Išganytojas ir buvo atpirkta visa žmonija. Šiandieną mirtis nereiškia jau vien pralaimėjimo. Ji yra tik tamsusis įžengimas į garbingą prisikėlimą, o kankinių kraujas yra Bažnyčios garbė. Šiandieną pirmojo nusikaltimo paveldėjimas yra matomas šviesiame atpirkimo fone.

*

Gali būti didelis klausimas, kas yra ryškesnis žmogaus akyse, ar tasai baltas, šviesusis fonas ar juodas paveldėjimas. Blogis visada mums greičiau krinta į akis, kaip gėris. Baltoje drobėje akis ieško juodo taško. Šitai yra būdinga visam mūsų gyvenimui. Kasgi yra kritikuojami ir smerkiami, ar ne tie, kurie dirba, ir ar ne tie, kurie turi būti šviesūs ir balti? Geruose darbuose pikta žmogaus akis neri atrasti ką nors blogo. Tuo, kuris nieko nedirba, visai niekas nesidomi.

Atsiranda, sakytum, iš pašaukimo tokių žmonių, kurie sugeba ką nors blogo pasakyti ir sukurstyti visuomenę prieš labai gerą veiklą. Pradžioje, rodos, tai tik mažas daiktas ir menkas žodis, bet tas mažas žodis pradeda riedėti kaip akmuo nuo didelio kalno ir judina kitus akmenis. Gyvenimo patirtis rodo, kad blogis labai sparčiai plečiasi.

Peržengus Naujųjų Metų slenkstį, reikėtų rimtai susimąstyti klausimo ženkle, ar tik mūsų veikla nebus atriedėjusi į Naujuosius Metus, nešdama daugiau blogo kaip gero. Tai būtų lyg ir sąžinės sąskaita. O pasiryžimų linkmei įkvėpimą duoda šių metų pramatomas didžiausias įvykis — Bažnyčios visuotinasis susirinkimas, kuris siekia krikščionių vienybės.

*

Mes visi jaučiame, kad mūsų lietuviškoji veikla vargsta dėl vienybės stokos. Kiekvienas lietuvis pilnas planų ir minčių ir nepajėgia jų atsisakyti vardan vieno, visiems lygiai brangaus tikslo. Auklėjimo darbuose, visuomeniniame veikime nugalėjus išorines sunkenybes, atrandama dar sunkesnės išvidinės. Kam nors atsiranda reikalas darbus trukdyti. Griauti visada yra lengviau kaip statyti. Ir toklems sekasi paskleisti visokius gandus apie katalikišką spaudą, sukiršinti vienos visuomenės dalį prieš kitą.

Mes negyvename tik tam, kad ieškotume visur blogo ir jį platintume, bet kad darytume gera. Kai mūsų tėvynę smaugia bedieviškasis komunizmas ir lietuvių gretos mažėja išeivijoje, vis auga reikalas jungtis į glaudesnę vienybę. Mus turi jungti vieni ir tie patys idealai, kuriuos galėtumėm išreikšti trumpu šūkiu: krikščionybė lietuviškoje sieloje.

V. Rim

AMERIKA TURI KARIAUTI DĖL LIETUVOS

Antikomunistinis sąjūdis JAV-ėse

J. DUBURYS

Gruodžio 14 d., tūkstantinei auditorijai triukšmingai plojant, įtakingas Los Angeles teisininkas, buv. Amerikos Teisininkų s-gos pirmininkas Lloyd Wright pareiškė, kad Amerika turinti atsisakyti sulaikymo politikos ir pereiti į pergalės programos vykdymą. Paryškindamas savo mintis, advokatas Wright kalbėjo:

— Aš pareikalaučiau Rusiją per nustatytą laiką išsinešdinti iš pavergtų Pabaltijo kraštų. Jei ji to nepadarytų, aš paleisčiau į darbą ginklus. Atakai naudočiau visus pergalei reikalingus ginklus, įskaitant ir atominės bombas.

Paklaustas, ar jis rekomenduojąs bombarduoti Rusijos miestus, atsakė:

— Mes neturime išgriauti visos Maskvos. Bet jei reiktų, nieko nepadarysi.

Kairieji ir dešinieji ekstremistai

Iki šiol buvome įpratę girdėti garsiai kalbant kairiuosius ekstremistus ir raudoniesiems draugiškus liberalus, apie kuriuos žymus Los Angeles Times kolumnistas Morrie Ryskind yra taip išsireiškęs: "Mėgstu stebėti jaunus šunyčius ir liberalus. Tarp jų yra skirtumas: šunyčiai po 8 dienų praregi".

Antikomunistų balsai buvo negausūs, silpni ir prokomunistinių liberalų riksmo lengvai užstojinami. Praėjusiais metais didžiuosiuose Amerikos centruose ėmė kilti antikomunistiniai sąjūdžiai, kurių sukeltos bangos jau ritasi per visą kraštą. Liberalai vėl išėjo su "McCarthyismo", dešinio ekstremismo bei superpatriotizmo kaltininkais, tik šiuokart, reikia manyti, įsisiūbuojančio antikomunistinio sąjūdžio užgniaužti jau nebepajėgs. Amerika bunda. Ją budina tie, kurie artėjančią vergijos tamsą mato nuogoje realybėje. Žadintojai ateina iš visų profesijų, socialinių, politinių bei tautinių grupių. Su didžiaugsmu reikia pastebėti, kad yra vietovių, kur ir lietuviai, atsisakę politikavimo saviškių su saviškiais, jungiasi į Amerikos badintojų eiles.

Pažinti komunizmą

California yra tapusi vienu iš didžiųjų komunizmo taikinių. Filmų pramonė, kolegijos ir universitetai, darbininkų unijos ir, buv. komunistų ir kontražvalgybininkų budijimu, demokratų partija Californijoje yra stipriai raudonųjų infiltruotos. Po New Yorko California užima antrą vietą komunistų gausumu. Tačiau čia 1961 m. prasidėjo ir stipriausios antikomunistinės reakcijos. Čia savo "Krikščionių kryžiaus žygį prieš komunizmą" pradėjo australas gydytojas dr. Schwarz, suorganizavęs pirmąjį antikomunistinės mokyklos seminarą 1961 m. spalio mėnesį. Kasdien čia mokyklą lankė tūkstančiai žmonių. Visą savaitę popietinės sesijos buvo perduodamos per radiją ir televiziją devynioms vakarinėms valstybėms. Netrukus Hollywoodo antikomunistinės jėgos pravedė gražiai suorganizuotą demonstraciją šūkiu: "Hollywood's answer to Communism". Gruodžio mėnesį laivyno ir marinų lygos suorganizavo antrą antikomunistinės mokyklos seminarą, pavadintą Project Alert, kur tarp kitų kalbėjo minėtas adv. Wright.

Antikomunistinės mokyklos kalbėtojų sąrašas įdomus ir ilgas. Paminėtini: sen. Dodd (D., Conn.), kongr. Judd (R., Minn.), kongr. Doyle (D., Calif.), admirolai: Stump ir prof. Ward, Texas u-to rektorius dr. Morris, ats. gen. Anderson, Life žurnalo leidėjas Jackson, filmų magnatas Warner, aktoriai — Murphy, Rodgers ir kt., buv. komunistai, žvalgybininkai, kontražvalgybininkai ir t.t. Televizijos programos tęsdavosi kasdien 3 valandas, kurias, apskaičiuojama, stebėdavo ne mažiau 2 mil. žmonių.

— Pažinti komunizmą! pagrindinis iniciatorių šūkis. Tuo reikalu pietinėje Californijoje plačiai organizuojami "studijų klubai", "laisvės klubai", "Americans for Freedom", "Americans Unlimited" ir t.t.

Kad visuomenėje antikomunistinės nuotaikos kyla, gali pailiustruoti toks pavyzdys. Neseniai Los Angeles mieste lankėsi prez. Kennedy. Tuo metu Long Beach uosto bazės laivai vykdė manevrus, ir prezidentas buvo pramatęs vykti manevrų stebėti. Tuo pačiu metu į Long Beach uostą atplaukė jugoslavų laivas paimti nupirktų sraubsminių naikintuvų. Siekdami sulaikyti lėktuvų perdavimą, Long Beach gyventojai sukėlė didžiulies demonstracijas. Jūroje demonstravo jachtos, motorlaiviai ir mažesni laiveliai, mieste — motorys su vaikais ant rankų, veteranai, Korėjos karo invalidai. Prezidentas, vengdamas nemalonumų, Long Beach mieste nepasirodė, tačiau nemalonumų neišvengė. Viešbutį, kuriame kalbėjo demokratų partijos vadams, piketavo, sakoma, kontraversinės John Birch d-jos rariai. Regis, tai pirmas kartas, kad Amerikos prezidentas piketuojamas už Baltųjų rūmų ribų.

Proclamas Valstybės departamentas

Kalbėtojai, išryškindami Rusijos grėsmę, nurodydavo ir vidaus pavojus, ateinančius iš komunistų partijos, socialistų, liberalų, kairiųjų, intelektualų ir kt. Daugelis atakavo ir Valstybės departamentą, kuriame, buv. FBI agento ir labiausiai šiuo metu perkamos knygos — The Naked Communist — autoriaus W. Cleon Skousen žodžiais, "įsitvirtinusi vad. ekspertų grupė keturių Amerikos prezidentų užsienio politiką lenkė ir lenkia komunistinių planų naudai".

Ypatingai Valstybės departamentą puolė demokratų senato-

(Nukelta į 4 psl.)

Indų būrys stebi, kaip deginami kariniai įsakymai, atimti iš portugalų Goa teritorijoje, kurią neseniai Indijos kariniai daliniai užėmė. (UPI)

Lakštingalos pasakėčiomis nemaitinama

Tušti sovietų pasigyrimai

J. DAINAUSKAS

Maskvos 22-sis komunistų partijos kongresas apsvarstęs partijos programą net dvidešimčiai metų. Ir vėl daug gražių skaičių, daug pažadų pavyti ir pralenkti JAV (paradoksalai skamba pasakymas apie pralenkimą to pasaulio, kuris komunizmui yra "supuvęs"). Neabejotina, kad ir naujoji programa tėra Maskvos norų ir masių apgaudinėjimo miražas.

Gamybos padidėjimas

Sovietų Sąjungos statistinis metraštis (1960 metų) nurodo, kad 1959 metų gamyba padidėjusi beveik 10%. Imant už tikrą pinigą tą skaičių, jis nėra jau taip imponuojantis, kaip komunistai skelbia, nes per tą patį laikotarpį kitų kraštų gamybos padidėjimas buvo šitoks: Japonijos 28%, Italijos 15%, Olandijos 13%, Prancūzijos 11% ir t.t.

Kur kas blogiau yra su Sovietų žemės ūkiu. Pagal tą patį metraštį Sovietų produkcija žemės ūkio srityje nuo 1913 iki 1938 metų pasikusi 100%-218%, bet nuo 1958 iki 1959 pakilusi tik iki 219%, o iki 1960 — 221%. Turint galvoje, kad Sovietuose kasmet priauga iki 3½ milijono gyventojų, neabejotina, kad žemės ūkio "prieauglis" yra vis didėjantis nedatoklius. Pagal š. m. vasaros planą iki 1965 metų žemės ūkio gamyba turinti padidėti iki 370%. Panašiai skambėjo ir 1937, 1945, 1948 metų ir kiti planai. Tas pats yra ir satelitiniuose kraštuose.

Žemės ūkis priklauso politiniam vadovavimui

Ukraina, Maskvos aruodas, Chruščevo žodžiais, turinti šimtus tūkstančių traktorių, žemės ūkio mašinų, automobilių. Derlius ten visuomet yra neblogas. Tad, kodėl tenykštė javų gamyba vis smunkanti? Chruščevas ten rado tik vieną atsakymą: žemės ūkio gamybos pasisekimas priklausąs nuo politinio vadovavimo. Iš tikrųjų toji priežastis kaip tik veda vis prie didesnio ūkio nusmukimo. Chruščevas pats nurodo pavyzdį, kai viename valstybiniame ūkyje buvo propaguota būtinai sodinti pamidorus. Bet, sako, pasirodo, kad klimato ir dirvos sąlygos pamidorams sodinti ten netiko.

Kokio masto nuostolius atnešė komunistinis žemės ūkio tvarkymas įsakymais, parodo kita Chruščevo kalba, kur jis nurodo, kiek Sovietuose 1960 metais kolektyviniuose bei valstybiniuose ūkiuose krito avių. Būtent: Rusijoje — 5,218,000, Kazakstane 3,306,600, Kirgizijoje — 609,000 ir Gruzijoje — 201,000. Avys krito todėl, kad žiemą neužteko joms pašaro. Ta proga Chruščevas primeta "sukolchozintiems" ūkininkams jų nesirūpinimą "visuomeniniais" gyvuliais. Jis nurodo, kad Azerbeidžane, tarp 1953 ir 1960 m. kolchozų ir valstybinių ūkių karvių skaičius padidėjo 3%, gi privatinės nuosavybės karvių skaičius per tą patį laiką padidėjęs 84%. Gruzijoje per tą patį laiką karvių prieauglio procentai sudarė 13% ir 36%. Tai bene geriausias paliudymas, kad net ir rusų ūkininkas po tiek metų "sukolchozinimo" vis viena iš širdies rūpinasi tik savo

(Nukelta į 6 psl.)

Katalikų pasauly

Misijonieriaus kryžius

Siegburgo mieste, Vokietijoj, vyko iškilmingos religinės ceremonijos, kurių metu Dieviškojo Žodžio kongregacijos vienuoliams, vykstantiems dirbti į misijas, į Braziliją, Čilę, Paragvajų, Indiją ir Indoneziją, buvo įteikta "misijonieriaus kryžius".

RABINAS APIE VISUOTINĮ BAŽNYČIOS SUSIRINKIMĄ

Rabinas Arthur Gilbert parašė straipsnį į katalikų žurnalą "Ave Maria", leidžiamą Notre Dame, Ind. Jis sako, kad žydai viltingai žiūri į šaukiamą visuotinį Bažnyčios susirinkimą. Jis tiki, kad susirinkimas prisidės prie geresnio katalikų ir žydų sugyvenimo. Jis apgailestauja, kad viena iš kliūčių žydų dalyvavimui tame susirinkime yra ta aplinkybė, jog nėra vieneto, kuris galėtų atstovauti visas žydų grupes. Tačiau, rašo rabinas Gilbert, Vatikano paskirtasis ryšininkas su kitomis bažnyčiomis — kard. Augustinas Bea — yra išreiškęs viltį, kad žydai sudarys komitetą, kuris palaikys ryšį su Vatikano susirinkimu.

Į palaimintųjų tarpą

Gruodžio 5 d. Vatikane įvyko oficialus Apeigų Kongregacijos posėdis nagrinėti Dievo Tarnaitės seselės Antonijos Marijos Mizerikordijos dorybių, siekiant ją paskelbti palaimintąja. Seselė Antonija Marija Mizerikordija yra gimusi Šveicarijoje Lozanoje 1822 metais ir yra įkūrusi daugelį vienuolynų, mokyklų bei kitų institucijų Šveicarijoje, Italijoje ir Ispanijoje.

Bažnyčia nacių aukų atminimui

Hilsdesheimo vysk. Jansen lapkričio 22 d. konsekravo Bergene, Vokietijoje, naujai pastatytą votyvinę bažnyčią, prisiminimui 25,000 nacių aukų, nužudytų Belseno koncentracijos stovykloje.

WILHELM HUENERMANN

DIEVO APKASUOSE

Sulietuvino Zenonas Ignatavičius

(Tęsinys)

Robertas iš skausmo negalėjo žodžio pratarti. Jis suspaudė kumštis ir kruvinai sukandžiojo savo lūpas.

Ratai privažiavo giljotiną. Pirmą ant šafoto užvedė kunigą Ambrozijų Šartrą. Jis ramiai žengė laiptais aukštyn. Ramybė ir gilus vidinis džiaugsmas matėsi jo veide. Nė vienam žiūrovui nepastebėjus, Kudrinas pakėlė ranką ir kalbėjo išrišimo žodžius. Tačiau pasmerktasis žinojo, kad jis ateis ir kaip bus apsirengęs. Šartras pažvelgė į jį ir vienai valandėlei giliausiai susimąstęs nuleido galvą. Sudundėjo būgnas. Kunigą pririšo prie šafoto ir sekantį akimirksnį, giljotinos peilis krito žemyn. Budelis griebė už plaukų kankinio galvą ir, iškėlęs aukštyn, parodė žmonėms. Paskui su panieka ją numetė į pintinę.

Antruoju ėjo Jonas Šartras. Marija Babin ir Babettė Favrė nusekė paskui pirmuosius. Ir jos mirė didvyriškai, ant šafoto laiptų gavusios kunigo išrišimą.

Pagaliau ant visiškai kraujais aptekusios tribūnos buvo užvesta vienuolė Ave. Įvyko kažkas nepaprasto. Laukinė minia, kuri kitų mirtį palydėjo gyvuliškais juokais ir pasityčiojimais, staiga nutilo, kai vienuolė, spindinčiomis akimis žvelgdama į giljotiną, žengė aukštyn. Ir tuo metu ji užgiedojo, iš kart tyliai, o toliau vis tvirtesniu balsu: *Magnificat anima mea Dominum!*

Jos giesmė aidėjo per visą plačią aikštę.

Sesuo Ave užgiedojo šią giesmę ant šefoto laiptų, kadangi ir anksčiau ji dažnai buvo ją giedojusi. Jos širdis džiaugėsi, jausdama esanti išrinkta Viešpaties sužadėtinė:

„Mano siela garbina Viešpatį ir mano dvasia džiaugiasi Dievuje, mano Išganytojuje.
Nes Jis pažvelgė į savo tarnaitės žemumą.
Štai nuo dabar visos kartos vadins manę palaiminta."

Didžiulė minia nutilo nustebusi, lyg būtų pamačiusi nepaprastą stebuklą. Net bugnininkas užmiršo mušti bugną. Daugelis ten esančių krikščionių pradėjo garsiai verkti ir kukčioti. Keletas moterų garsiai meldėsi.

O sesuo Ave, akis įbedusi į giljotinos peilį, pamažu žengė aukštyn ir giedojo:

„Nes didžių dalykų padarė man Galingasis kurio vardas šventas.
Jo gailestingumas nuo kartos į kartą, tiems, kurie Jo bijo."

„Būgnininke!", suriko kriminalinio teismo pirmininkas, kuris asmeniškai dalyvavo teismo sprendimo vykdyme, „Būgnininke, atlik savo pareigą!" Kurčiai sudundėjo būgnas, bet vis tiek per jo dundėjimą, tartum skambanti šviesa, aidėjo mirtin artėjančios giesmė:

„Jis parodė savo peties galybę, išsklaidė tuos, kurie puikūs savo širdies mintyje.
Jis numetė nuo sosto galiūnus ir išaukštino žemuosius.
Alkstančius Jis pripildė gėrybių, o turtuolius paleido tuščius."

„Užčiaupk jai snukį!", rėkė pirmininkas, iš įsiutimo netverdamas savo kailyje. Tačiau budelis, nesuprantamo drovumo apimtas, nesiryžo įsakymo vykdyti. Vienuolė ramiu balsu baigė savo giesmę iki galo. Tada šypsodamosi pažvelgė į „jakobiną" minioje, kuris pamažu pakėlė ranką, norėdamas ir šiai kilniai sielai ištarti didžius išrišimo žodžius.

Robertas, visu kūnu drebėdamas, žiūrėjo į kankinių mirtį. Tačiau, kai jis pamatė vienuolės apspiaudytą veidą, kuriame spindėjo begalinio džiaugsmo ir didybės akys, negalėjo daugiau ištverti. Vienu šuoliu atsidūrė ant šafoto, griebė vieną rankšluostį, kuris ten gulėjo ir nebuvo krauju ir purvu suteptas ir juo nušluostė nuo vienuolės veido purvą.

Viskas įvyko taip staigiai ir netikėtai, kad niekas nesukliudė berniukui atlikti didžiai kilnaus darbo. Po kelių sekundžių Robertas jau vėl buvo nušokęs į nepaprastai nustebusią, tirštą minią.

Tačiau kažkur minioje sustaugė balsas:

„Tai yra tas pats berniukas, kuris kalne paspruko. Suimkite jį! Jis uolose paslėpė vieną prisiekėlį!"

Pakilo nepaprastas triukšmas. Keletas šalia berniuko stovėjusių šoko prie jo ir parbloškė žemėn. Jie būtų jį užmušę, jei tuo pačiu metu nebūtų prišokęs jakobinu apsirengusis vyras. Jis tvirta ranka griebė berniuką ir suriko aplink stovintiesiems:

„Traukitės! Ar jūs manote, kad nenaudėlis galės mums išduoti savo paslaptį, jei jūs jį užmušite? Duokite man jį!"

Ir berniuką įsupęs į savo apsiaustą, dingo su juo minioje.

Mirties paaukštinime tuo metu suzvimbė giljotinos peilis ir nukrito, nukirsdamas dar vieną žemišką gyvybę, kad ji pražystų amžinajam garbės gyvenimui!

(Bus daugiau)

Split by PDF Splitter

ANGLAS PROF. APIE LIETUVIŠKĄ VELNIĄ

Anglas mokslininkas prof. R. Sealey iš Londono, Lietuvių istorijos draugijos kviestas, gruodžio 27 d. Jaunimo Centre skaitė paskaitą apie velnią lietuviškose sakmėse.

"Velnias mūsų folklore yra 'dažnas vaidintojas', — pradėjo profesorius. — Jis vaizduojamas kaip blogadarbis, kvailas ir fiziškai žudąs žmones. Profesorius mano, kad paskutinysis bruožas — žmonių žudymas — yra ne krikščioniškos kilmės, nes pagal Bažnyčios mokslą jis tik žmogaus sielą žudo.

Paskaitininkas nurodė, kad jo studijuotos legendos turi tris pradus: krikščioniškąjį, šamaniškąjį arba burtininkiškąjį ir priešistorinį.

Krikščioniškasis elementas tuose pasakojimuose esąs stipriausias, nes "krikščioniška galvosena įleido gilias šaknis į lietuvių tautosaką". Prelegentas papildė, kad toji įtaka gali būti ryškiausia ir dėl to, kadangi ji yra pati vėliausia.

Iliustruodamas savo paskaitą gausiais folkloristo J. Balio surinktais pavyzdžiais, prof. R. Sealey įrodė, kad sakmės, kur velnias ar tai rožančium mušamas, ar tai šventais žodžiais išgąsdinamas, ar tai iš bažnyčios išvaromas, yra pačios gausiausios.

Šamanizmas į lietuvių tautosaką patekęs per ugro-finus, su kuriais aisčiai jau keli tūkstančiai metų prieš Kristų maišėsi Baltijos pajūry. Jam būdingas visokių žynių ir burtininkų gerbimas, tikėjimas į užkeikimus ir burtus ir nepripažinimas dievybių. "Lietuvių tautosakoje jis gana retai pasitaiko", nusprendė kalbėtojas.

Prie velnio bruožų, kurie nėra nei krikščioniški, nei šamaniški, yra velnias - globėjas, anot profesoriaus. Tarp pavyzdžių, papasakojo ir sakmę nuo Kėdainių, kur velnias neturtingam ūkininkui Kadarui padėjęs atkariauti iš turtingojo Komaro gabalą žemės, parisdamas ribos akmenį.

Tokiuose pasakojimuose velnias labai priartėjęs prie laumių, kurios darą ir gera ir blogą, tęsė Sealey. Nelabajam tada dažnai duodamos gyvuliškos žymės, pvz. vištos ar gaidžio kojos, su kuriomis ir laumės dažnai vaizduojamos.

Prof. Sealey išvedžiojo, kad taip vaizduojamas velnias turi labai daug panašumo su graikų požemio karalystės dievais. Vienoje jo papasakotoje sakmėje velnias, žalčiu pavirtęs, išlindo iš žemės — analogiška graikams — ir padovanojęs moteriškai savo karūną, kuri ją padariusi visažinančia.

Tautosakos velnio panašumą su "žemės dvasiomis" paskaitininkas įžvelgė ir žodžių "vėlė" ir "velnias" toje pat kilmėje. Padavimų panašumas su senovės graikų tikėjimu kalbėtojas palaikė atsitiktiniu, panašiu gyvenimo sąlygų išdava. Ir senovės graikai ir lietuviai buvo žemdirbiai ir savo mirusių protėvių garbintojai. Iš čia ir kilęs panašumas folklore

Paskaitininkas baigė savo išvedžiojimus išvada, kad "dabar lietuvių tautosakoje velnias yra labai mišraus pobūdžio būtybė." Žiloje senovėje jis buvęs žemės dievu, vėliau įgijęs šamaniškų bruožų, o krikščionybė jį sutapdinusi su piktadariu.

Prof Sealey pasiklausyti buvo atėję daugiau kaip 100 žmonių, sausakimšai susigrūdę vienoje klasėje. Dalis stovėjo koridoriuje ir klausėsi pro atviras duris.

Atidaromąją kalbą pasakė kun. K. Matulaitis, Lietuvių Istorijos dr-jos pirmininkas, pasveikindamas visus su šv. Kalėdomis ir ragindamas paremti d-jos darbą bent įsigyjant jos leidžiamą "Tautos praeitį". Paskutiniame numeryje kaip tik esąs prof. Sealey straipsnis "Bendros mintys apie lietuvių kalbos kilmę", kur jis nagrinėja J. Basanavičiaus hipotezę būk lietuviai kilę iš senovės trakų, gyvenusių Mažojoj Azijoj.

Profesorių pristatęs kun. V. Bagdanavičius pastebėjo, kad pirmą kartą sutikęs mokslininką "bandžiau grabaliotis angliškai, bet greit pastebėjau, kad mes daug geriau galim susikalbėti lietuviškai". Kun. V. Bagdanavičius pažymėjo, kad profesorius yra žinomas anglų, vokiečių ir šveicarų kalbotyros žurnaluose.

Prof. Sealey 1957 m. vedė D. Sadūnaitę. Savo susidomėjimą lietuviais mokslininkas vienam korespondentui taip paaiškino: "Norėdamas giliau pažinti lietuvių kalbą, susipažinau ir su Danguole, o tada ir pati Lietuva pasidarė dar artimesnė".

Jis dėsto senovės istoriją Londono universiteto karalienės Marijos kolegijoje. Šiais mokslo metais pakviestas vizituojančiu profesorium į Washingtoną, Seattle mieste. Chicagoje gyvena jo uošviai Sadūnai, 6915 S. Talman Ave.

Vyt. Zalatorius

Šv. Jurgio par. lituanistinės mokyklos ir Bridgeporto tautinio ansamblio jaunosios kanklininkės; stovi Vyt. Spačkauskas, kalėdiniame parengime deklamavęs savo sukurtą eilėraštį. Kanklininkėms vadovauja E. Vaiceliūnienė.

Amerika turi kariauti...

(Atkelta iš 3 pusl.)

rius Storm Thurmond (S. C.), kritikuodamas į prezidentūrą ir Valst. d-tą įlindusius socialistus bei kairiuosius liberalus. Jo pareiškimai plačiai buvo reklamuojami televizijoje, spaudoje ir radijo programose.

Lietuvių įnašas

Pradžioje cituotieji advokato Wright žodžiai kelias dienas buvo prisimenami ir komentuojami Los Angeles spaudoje. Tuo pačiu metu Los Angeles Times kolumnistas Henry J. Taylor (gruodžio 15), išskaičiuodamas rusų imperialistinius nusikaltimus, vėl primena Lietuvą, Latviją ir Estiją ir tų kraštų pavergtus 6 mil. žmonių.

Netenka abejoti, kad Lietuvos klausimas čia buvo pabudintas pačių lietuvių. Vasario 16 minėjimų ,akcijos už Kuchel-Lipscomb rezoliuciją ir kitomis progomis losangeliečiams pasisekė isiveržti į amerikiečių spaudą, gaunant kelis vedamuosius, eilę straipsnių, pareiškimų, polemikų pasisakymų ir t.t. Daugiausia šiam reikalui pasitarnavo komunistų "Laisvės" koliojamas "kuchelininkų vadas" L. Valiukas, Alto sk. pirm. inž. J. Jodelė, taip pat prof. Žymantas ir kt. Ypatingos padėkos vertas Herald American kolumnistas Georg Todt, keliuose straipsniuose kėlęs Lietuvos laisvės klausimą. Nepamiršdami savo draugų, organizacijos ir atskiri asmenys turėtume šiuokart padėkoti advokat. Lloyd Wright, kurio adresas yra: Mr. Lloyd Wright, 111 W. 7th St. Room 1125, Los Angeles, Calif.

Taip pat primintinos ir kompanijos, kurios finansuoja šią antikomunistinę akciją. Štai jos: Ross Dog and Cat Food Co, Penzoil Co, Shick Products, Carnation Milk Corp., Edison Co.

— Išauklėti ir stiprūs charakteriai pirmiausia savyje ieško klaidų, o neišauklėti ir silpnaviai — pirmiausia skaičiuoja kitų suklydimus. **—Anonimas**

Alpių gėlės popiežiui

Šventasis Tėvas Jonas XXIII priėmė Austrijos maldininkus (apie 600 amenų), su Vienos arkivyskupu kardinolu Koenig, atvykusius pasveikinti popiežiaus jo 80-ties metų sukaktuvių proga. Austrai įteikė Šv. Tėvui ke'etą garsiojo Vienos vaikų choro įgiedotų plokštelių ir aukštai kalnuose surinktų Alpiū gėlių puokštę — tradicines austrų dovanas. Popiežius, tėviškame pasikalbėjime, prisiminė savo pirmąjį atsilankymą Austrijoj, prieš 50 metų, tarptautinio Eucharistinio kongreso metu; tada jis aplankė ir garsiąją tautinę austrų šventovę, Mariazell, kuri ir šiais laikais lieka katalikų tikėjimo tvirtove.

KELIASI Į ŠIAURĘ

Per 1950-60 dešimtmetį 1,500,000 juodųjų išsikėlė iš pietinių valstybių į šiaurę; iš jų 189,000 atsikėlė į Illinois valstybę.

VALYMAS
KILIMAI, APMUŠTI BALDAI IR SIENOS
J. Rudis
Tel. CLiffside 4-1050

SVEIKI SULAUKĘ LAIMINGŲ NAUJŲ METŲ

Naujųjų Metų proga sveikinu visus mūsų bendrovės taupytojus, ir klientus, o taip pat ir visus geros valios lietuvius laimingai sulaukus 1962 metus. Mūsų bendrovei pereitieji metai buvo labai sėkmingi. Mes sus'laukėme daug naujų taupytojų, mūsų turtas paaugo vienu milijonu dolerių. Mes turėjome gražaus pelno iš kurio savo taupytojams išmokėjome daugiau, kaip ketvirtį milijono dolerių dividendų.

Mes žengiame į Naujuosius Metus pilni pasitikėjimo, kad jie atneš dar didesnių laimėjimų. Mes tikimies susilaukti dar didesnio taupytojų skaičiaus, nes ir ateinančiais metais mokėsime už taupmenas aukščiausią dividendą Chicagoje.

Per 47 savo gyvavimo metus Midland Savings and Loan Association tūkstančiams lietuvių padėjo įsigyti nuosavus namus ir susitaupyti senatvei ar šiaip juodai dienai. Bet mūsų tikslas yra siekti to, kad kiekviena lietuviška šeima Chicagoje turėtų nuosavus namus ir atliekamą dolerį taupymo sąskaitoje.

Linkiu kiekvienam kuo didžiausios laimės ir sveikatos.

Augustas Saldukas, Prezidentas

August Saldukas, Prezidentas

Midland Savings & Loan Ass'n.
4040 Archer Ave. Tel. CL 4-4470 Chicago 32, Ill.

NUOŠIRDŽIAI KVIEČIAME JUS Į MŪSŲ

GRAND OPENING

December 26th through January 30th

Standard Federal Savings, žinoma Jungtinėse Valstybėse kaip viena iš Chicagos Stipriausių taupymo organizacijų, kviečia jus atsilankyti į jų naujai padidinto pastato didįjį atidarymą. Atidarymas bus švenčiamas nuo gruodžio 26-tos iki sausio 30-tos. Visiems taupytojams bus nemokamos dovanos ir gaivinančios vaišės visiems atsilankiusiems tuo laiku. Sutaupos uždirba 4¼% ir yra apdraustos Federal Savings and Loan draudimo korporacijos.

Standard Federal turtas yra daugiau nei $80,000,000.00 su virš $7,500,000.00 reservų. Yra paruošta pilna "taupykite paštu" programa, arba, jei įmanoma, aplankykit Standard Federal asmeniškai. Yra daug neapmokamų vietų automobiliams pastatyti.

STANDARD Federal SAVINGS and Loan Association
4192 ARCHER AT SACRAMENTO, CHICAGO 32, ILLINOIS VIRGINIA 7-1141

Kas tik turi gerą skonį,
Viską perka pas Lieponį!

LIETUVIŲ PREKYBOS NAMAI
TURI DVI KRAUTUVES CHICAGOJE:
BRIDGEPORTE, 3207 S. Halsted St., VIctory 2-4226
Vedėjas E. RUDAITIS

FURNITURE CENTER, INC.
MARQUETTE PK., 6211 S. Western, PRospect 8-5875
Vedėjas J. LIEPONIS

Pirmad. ir ketvirtad. nuo 9 iki 9:30, kitom dienom nlo 9 iki 6 v. v.
Sekmadieniais abi krautuvės atidarytos nuo 12 iki 5.
Penktadienio vakare iki 9:30 valandos vakaro atidara tik 6211 South Western Ave. krautuvė

KAM PERMOKĖTI ir būti nepatenkintu, kad galima įsigyti puikų mažai vartotą betkokios firmos nuo 1956–1961 metų modelių garantuotą automobilį?

VACYS MOTOR SALES
6516 S. Western Avenue, Chicago 36, Ill.
Telef. WAlbrook 5-5121

Ar Jūs esate toks LINKSMAS?
Jei ne, tai pradėkite TAUPYTI ŠIANDIEN!

Mutual FEDERAL Savings and Loan Association

2202 W. Cermak Road
Chicago 8, ILL.
VIrginia 7-7747

Chartered and Supervised by the U. S. Government

METINIS DIVIDENDAS mokamas visoms santaupoms 4¼%

INSURED SAVINGS — Federal Savings and Loan Insurance Corporation — SAVINGS INSURED

Partrauksime Jūsų pinigus iš kitur, jei atnešite savo banko knygutę.
Pinigams padėti nereikia važinėti. Juos galite pasiųsti paštu. Mes apmokėsime pašto išlaidas.

JOHN J. KAZANAUSKAS, Prezidentas

ĮSTAIGOS VALANDOS: Kasdien nuo 9 iki 5 v. Ketvirtadieniais nuo 9-8 v. v. Šeštadieniais nuo 9-1 v. p. p. Trečiadieniais visai neatidaroma.

Split by PDF Splitter

LIETUVIAI CALIFORNIJOJE

VASARIO 16 GIMNAZIJOS RĖMĖJŲ VEIKLA

Gruodžio 16 d. Vasario 16 gimnazijos rėmėjų būrelio Nr. 105 pirmininkė Puikūnienė sukvietė to būrelio narius pasitarti dėl gimnazijos rėmimo klausimais. Ta proga buvo surengta jauki kavutė ir gausūs susirinkę to darbo dalyviai pra leido pora valandų bediskutuodami Vasario 16 rėmimo reikalus.

Pirm. Puikūnienė trumpai nu švietė būrelio darbus ir svarbius ateities uždavinius, kviesdama susirinkimui pirmininkauti A. Gustaitį.

Alena Devenienė informacinio pobūdžio kalboje nušvietė gimnazijos istoriją ir padėtį. Išbuvęs kelis metus gimnazijos sienose, jaunuolis neabejotinai palieka visam laikui sąmoningas lietuvis.

Diskusijose dalyvavo V. Sviderskas, dr. M. Devenis, V. Andrašūnienė, J. Gliauda, A. Mironas ir kt.

Puikūnienė, iki šiol beveik vien savo pasiaukojimu išaugino būrelį, piniginius reikalus su gimnazija palaikydama per būrelio iždininkę Skirmuntienę.

M. Gliaudienė

ČIURLIONIS GAUSUS SCENOS DALYVIAIS

Didelio susidomėjimo sukėlusi žinia, kad Kultūros klubas statys Jurgio Gliaudos keturių veiksmų veikalą "Čiurlionis", kreipia visuomenės akis į šį būsimą Dramos sambūrio pasirodymą.

Šis veikalas, kuris skirtas parodyti ryškiausius didžiojo lietuvių dailininko gyvenimo posūkius, bus pastatytas Šv. Kazimiero parapijos salėje 1962 m. kovo 17 d. Dramos sambūris nori šį pastatymą paversti vienu iš šaunesnių savo pasirodymų. Lietuviams prie Pacifiko tenka garbė matyti didįjį lietuvį savo scenoje.

Čiurlionyje vaidinti susibūrė pajėgiausieji sambūrio nariai: Janė Peterienė, Vladas Gylis, Antanas Vosylius, Andrius Mironas, Ona Mironienė, Ema Dovydaitienė, Emilijus Skystimas, Lita Žilevičiūtė, Kostas Liaudanskas, Vincas Dovydaitis, Dalia Mackelienė ir Juozas Kaributas.

Čiurlionį režisuoja akt. J. Kaributas. Dekoracijos A. J. Žaliūno.

Koresp.

UŽUOLANKA, SKIRTA MŪSŲ KOLONIJAI

Užuolankos 14-15 numeris skirtas Los Angeles lietuvių kultūrinei veiklai apibūdinti. Numerį redagavo Juozas Kaributas.

Numeris plačiai liečia kultūrinę veiklą. Leidinys gausiai iliustruotas. Losangeliečiui šis Užuolankos numeris bus tikrai malonus.

Vienas iš įdomesnių ir nuotaikingesnių pasisakymų yra prof. M. Biržiškos apybraiža "Šv. Kazimiero parapijos kieme", kaliforniškų nuotaikų ir "buities" prisotintas Br. Railos vaizdelis "Draugai ir problemos", J. Kaributo "Lietuviai Hollywoode". Supažindinama ir su garsia Los Angeles mieste gimusia Kuchel-Lipscomb rezolucija.

Vietiniai rašto žmonės — Alfonsas Gricius, Juozas Tininis, Elena Tumienė, Roma Jaloveckaitė-Dapšienė, Petronėlė Orintaitė, Jurgis Gliauda, Andrius Norimas ir Alė Rūta — pateikė savo kūrybos.

Įdomus, enciklopedinės vertės yra mozaikinis skyrius "Žodžiu ir vaizdu iš Los Angeles lietuvių kultūrinės veiklos". Čia aprašoma lietuvių organizacijos, parapijos choras, D.L.K. Birutės d-ja, ateitininkai, SLA 75 kuopa, TMD 8 kuopa, Lietuvos vyčiai, skautai, Radijo valandėlė ir plačiau atpasakojama lietuvių teatrinė veikla.

Suprantama, toks leidinys negali suteikti išsamaus vaizdo. Nėra čia Lietuvių Dienų žurnalo ir knygų leidyklos vaizdo, LRKF skyriaus šaunios veiklos, įvairių smulkesnių, bet reikšmingų susibūrimų, tačiau šis Užuolankos numeris yra vykęs bandymas sutelkti lietuvių kolonijos vaizdą.

Viršelį puošia Rūtos Kilmonytės naujausia nuotrauka. Šio dvigubo numerio kaina vienas doleris. Leidinį galima gauti pas platintojus ir pas J. Kaributą.

J.

Los Angeles Šv. Kazimiero parap. mokyklos lietuviukų choras, vadovaujamas mokyt. O. Razutienės, dainuoja tarptautiniame pasirodyme Kalėdų eglučių parodoje. (Nuotr. L. Kančausko)

Californijos kelių policija tikrina kiek veikia alkoholis vairuotojus. Čia matyti kaip vienas vairuotojų laukia savo eilės prie stikliuko. Degtinę pila policininkas Burd, stebint pol. Pedri. Manoma, kad vadinami proginiai gėrėjai važiuoja išgėrę nepersaugiai. (UPI)

ŠALPOS DARBUS APŽVELGIANT

Iš Balfo reikalų vedėjo pranešimo direktoriams

Balfo šelpiamųjų rūšys

Stambiausioji Balfo darbų ir lėšų pozicija vis dar tenka Vakarų Vokietijos lietuviams. Jų yra gryni lietuviai, suvokietėję ir visai lietuvybės išsižadėję. Socialiniu atžvilgiu taip pat bus trijų kategorijų:

1. Visai neturtingi, būtinai reikalingi pasaulio, ypač JAV lietuvių paramos.
2. Tie, kuriems visad šio to trūks ir bus dėkingi ką nors gavę iš JAV.
3. Pilnai įsikūrę, kurie gali net kitiems padėti.

Pirmos kategorijos, pašalpos reikalingųjų, bus apie 3,000. Nors socialinis aprūpinimas Vakarų Vokietijoje ir yra (vidutinė socialinė pašalpa 85 DM asmeniui į mėnesį), tačiau mūsų tautiečiai beturčiai, invalidai, dėl suprantamų priežasčių, neprilygsta vokiečiams ir bus ilgai reikalingi paramos iš šalies..

Lietuvių viengungių, invalidų įkurdinimo neišsprendė nei Balfas, nei UNO, nei vokiečiai. Mat svetimtaučiams nemokamos pensijos, jie nustumiami nuo socialinio aprūpinimo į užkampį ir neturi kur pasiskųsti. Balfo paramą jie labai vertina ir ji turės būti teikiama.

Antroji kategorija, vidutinai įsikūrusieji, nedaug rūpesčių Balfui besudaro, nebent kokia nelaimė atsitinka arba emigracinės ar teisinės problemos iškyla. Tada prisimena Balfą ir tenka jiems padėti., kartais pinigais, dažniau dokumentacija, tarpininkavimu.

Trečioji kategorija, nutolę nuo lietuvybės, Balfui, kaip JAV **lietuvių** organizacijai, irgi turi rūpeti. . Stengiamasi gaivinti tėvynės meilę per mokyklas, vaikų darželius, stovyklas ar chorus. Tam tiks lui reikalingas ir finansinis pajėgumas, kurio lietuviai betarpiai ar per Balfą lauks iš JAV.

Visi Vakarų Vokietijos lietuviai šalpos tikslu yra suskirstyti beveik į šimtą vietovių — apylinkių, į kurias Balfo šalpa eina arba tiesioginiai, arba (dėl transporto sunkumų) per vietos karitatyvines organizacijas.

1961 metų statistika

1. **Maistas.** Balfo Centras po ilgų gaiščių išrūpino ir išgabeno 1961 metais šiuos maisto kiekius Vakarų Vokietijon: miltų 244,900 svarų, pieno miltelių 222,000 svarų, cukraus (pirkta) 22,040 sv., pupelių 30, 000 sv., valgomo aliejaus 114,000 svarų.

Viso nugabenta virš pusės milijono svarų maisto, kurio vertė siekia per 100,000 dolerių.

2. Surinktą, supakuota ir išvežta Vokietijon 35,000 sv. vartotų rūbų, kurie beveik visi atiteks Vakarų Vokietijos lietuviams, nes visas rūbų siuntas iš Vak Vokietijos Lenkijon teko sustabdyti. Jas siunčiame iš JAV.

Tas visas gėrybes, maistą ir rūbus paruošėme, dokumentavome Centre ir per 16 kartų laivais (už kuriuos mokėjo Vokietijos Federalinė valdžia) išvežėme į Bremeną, Balfo Įgaliotinio V. Vokietijoj žinion ir jo dispozicijai.

3. Pinigais šiais metais nusiųsta Balfo įgaliotinio žinion 15,012 dolerių (Vasario 16 gimnazijai atskira 20,697 doleriai). Šiais metais iki spalio 1 d. Balfo įstaiga Miunchene dar gavo vietoje tremtinių reikalams apie 13,000 dolerių. Taigi 1961 metais Balfas bus parūpinęs tremtiniams pinigais per 30,000 dolerių, iš kurių tenka išlaikyti ir Balfo įstaigos Miunchene personalą, kaštuojantį Balfui apie 750 dol. mėnesiui.

Artimoji ateitis

Atrodo, kad organizuota Balfo šalpa Vakarų Vokietijoj bus reikalinga dar kai kurį laiką, ypač jei gausime iš JAV valdžios maistą.

Jei JAV nepaskirtų maisto, Balfo šalpos darbas Vakarų Vokietijoje turės keistis. Teks Miuncheno įstaigą siaurinti iki minimumo ar net sulieti ją su Vokietijos Krašto Lietuvių Bendruomenės Centru. Deja, čia vėl tenka nusiskųsti, kad Vakarų Vokietijos Krašto Bendruomenė ryšio su Balfu neieško, jo darbų nenori ryškinti, net savo biuleteniuose. Tos Bendruomenės atstovas, neseniai JAV besilankydamas, apie viską kalbėjo ir rašė, tik ne apie Balfo šalpą Vakarų Vokietijoje.

Pramatant, kad anksčiau ar vėliau Balfo veikla Vak. Vokietijoj sumažės iki minimumo, jau dabar reiktų parengti būtinai šelptinųjų Vak. Vokietijoje sąrašus, anketas, adresus ir juos perkelti į Centrą. Jų aprūpinimą kol kas dar vesti per Balfo įgaliotinio įstaigą Miunchene.

Labai praverstų,

1. kad patys šelpiamieji apie savo bėdas ir Balfo darbą Vak. Vokietijoj atsilieptų. Jie moka rašyti, turi savo bendruomenę (kuri turėtų susilieti su Liet. Bendruomene Vak. Vokietijoj).

2. Šelpiamųjų vieni ar kiti atstovai atvyksta į JAV. Jų talka Balfui labai reikalinga lėšas belasinėjant. Lietuvių atstovai iš Italijos, Brazilijos, Argentinos Balfo darbų niekad neignoravo.

3. Mažiausiai balsų šalpos temomis Balfo Centras gauna iš Vak. Vokietijos. Viena kita kritika pasirodė lietuviškoj spaudoj, deja, ji šalpos darbui nepadėjo, bet pakenkė. Mūsų spauda, kuri taip gražiai talkina Balfui, galėtų duoti Balfo Centrui susipažinti su kritika pirm negu ją paskelbtų.

Baigiamos pastabos

Šis pranešimas nėra pilnas. Į kelis lapus nesutalpinsi tūkstančių puslapių, kvitų, dokumentų, kelionių ir pan., kas padaryta per metus V. Vokietijos vargstančio lietuvio labui. — **Kun. L. Jankus.**

— Mylėti žmones, nekęskite klaidų. —**Šv. Augustinas**

BOLŠEVIZMO GALYBĖ BLĖSTA

Nors bolševikai šiuo metu valdo apie 35% viso pasaulio, tačiau jų galybė blėsta, — pasakė vysk. F. Sheen, kalbėdamas Tikėjimo Platinimo draugijos pasitarimuose. Jų galybė mąžta todėl, kad demokratijos jau aiškiai juos pažįsta ir nėra apgaunamos priešo, su kuriuo joms tenka susidurti. Monarchijos žūsta dėl neturto, demokratijos — dėl prabangos, o revoliucijos — dėl išsisėmimo. Toliau kalbėdamas, vysk. Sheen pažymėjo, jog pranešimai apie badą komunistų Kinijoje rodo to krašto irimo pradžią. Mūsų uždavinys — plėsti tikėjimą į Kristų. Ir čia yra daug daroma. Misijose dirba 200,000 kunigų, brolių vienuolių ir seselių. Jie turi 65,000 mokyklų, 6,000 ligoninių ir medicinos punktų, 1,500 našlaitynų, 400 senelių prieglaudų ir 300 raupsuotojų kolonijų.

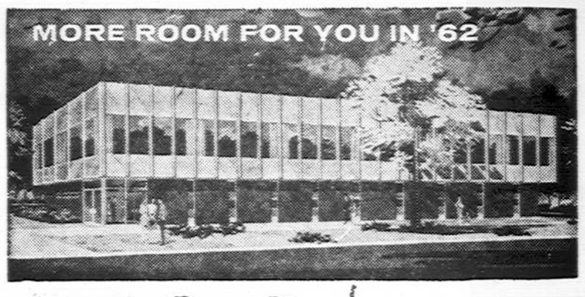

GRAND OPENING CELEBRATION

January 2 — January 30

Taupytojams nemokamai

Laike sausio ir vasario mėnesių, šis gražus 10—puodukų "Collector's Corner" kavos indas su šildytuvu bus jūsų dovana, kada atidarysite taupymo sąskaitą padėdami $500.00 ar daugiau, arba jei tą sumą pridėsite prie savo dabartinės sąskaitos. Viena dovana šeimai ir jūsų sąskaita turi būti padidėjusi mažiausiai $500 suma, šių dviejų mėnesių laikotarpyje. Jei Jums patogiau, taupykite prisiųsdami paštu. Mes prisiųsime Jums dovaną.

DOOR PRIZES..

Šis Stereo High Fidelity Console General Electric... AM-FM-Patefono Kombinacija... bus mūsų didžioji dovana—Grand Prize. Bet kas gali laimėti. Nėra "varžybų"... nieko daugiau kaip tik užsiregistruoti. Kiti prizai bus Tranzistorinis Radijas, Automatinis Kavos Virdulis, ir "Snooz-Alarm" žadinamasis laikrodis. Traukimas įvyks 1962 m. sausio 30 d. Laimėtojams nereikės čia būti. Jiems bus pranešta laišku.

ST. ANTHONY SAVINGS and Loan Association

INSURED

1447 So. 49th Court Cicero 50, Illinois City 242-4395 Suburban 656-6330

Mes mokame 4½%

Kiekviena sąskaita ligi $10.000.- apdrausta Federalinėje Valdžios įstaigoje: Federal Savings and Loan Insurance Corporation

FEDERAL SAVINGS AND LOAN INSURANCE CORPORATION — SAFETY ON YOUR INVESTMENT — INSURED UP TO 10,000

ant visų taupymo saskaitų

5%

ant Bonus sąskaitų

MIDLAND SAVINGS and Loan Association

4040 ARCHER AVE., CHICAGO 32

Phone: CL4-4470

August Saldukas Prezidentas

KVIEČIAME APLANKYTI NAUJAS PATALPAS!

CRANE SAVINGS

AND LOAN ASSOCIATION

B. R. PIETKIEWICZ, Pres.

2555 West 47th St. Tel. LAfayette 3-1083

PLENTY OF FREE PARKING

4½%

FEDERAL SAVINGS AND LOAN INSURANCE CORPORATION — SAFETY OF YOUR SAVINGS — INSURED UP TO $10,000

FEDERAL HOME LOAN BANK SYSTEM — MEMBER

Naujas aukštas dividendas numatoma moketi ant investavimo sąskaitų nuo Vasario mėn. 1 d., 1962 m.

PINIGAI ĮNESTI IKI 15 D. PELNO NUOSIMČIUS NUO 1 D.

Dividendai mokami sausio ir liepos mėn. 1 d.

VALANDOS: PIRMAD. ir KETV. ... 9 v. r. iki 8 p. p. ANTRAD. ir PENKTAD. ... 9 v. r. iki 5 p. p. ŠEŠTAD. ... 9 v. r. iki 12 v. d. Trečiad. uždaryta.

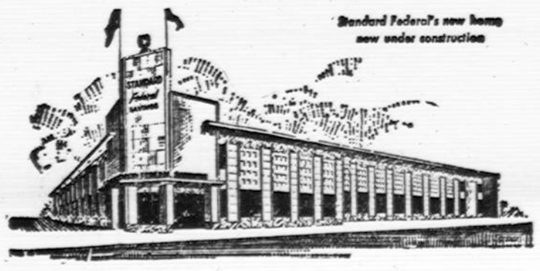

Baigiamas naujas Standard Federal namas

Nuo gruodžio 26 d. iki sausio 30 d. švenčiame savo padidinto namo atidarymą ir ta proga kviečiame atsilankyti mūsų būstinėje. Svečiai bus vaišinami, o taupytojai gaus ir dovanėlių.

Turtas $80,000,000.00

Atsargos Fondas $7,500,000.00

JUSTIN MACKIEWICH, Chairman of the Board

JUSTIN MACKIEWICH Jr., President

FREE PARKING

VALANDOS: Kasdien, įskaitant šeštadienį nuo 9 valandos ryto iki 4 valandos po pietų. Ketvirtadieniais nuo 9 val. ryto iki 8 valandos vakaro. Trečiadieniais visai neatidaroma.

STANDARD FEDERAL SAVINGS AND LOAN ASSOCIATION

4192 Archer Avenue / Chicago 32, Illinois

VIrginia 7-1141

INSURED

Split by PDF Splitter

LAKŠTINGALOS PASAKĖČIOMIS NEMAITINAMOS

(Atkelta iš 3 psl.)

nuosavu ūkiu, tik savo nuosavais gyvuliais. Užtat nėra jokios abejonės, kad ir XXII partijos kongrese priimtas planas beliks vien tos pasakėčios šieno ryšulėliu, pakabintu prieš kuino nosį.

Pragyvenimo lygis

Tokiu pat muilo burbulu yra ir skambios kalbos apie pragyvenimo lygio pakėlimą Sovietuose. Pasak minėtą maskviškį metraštį nuo 1913 iki 1960 metų darbininkų atlyginimas pakilęs 440%, gi, priimant dėmesin darbo ilgumo sumažinimą, esą, net iki 580%. Tai būtų ypatingas komunistų laimėjimas. Tačiau kaž kodėl jokiame statistikos metraštyje tam uždarbio "padidėjimui" negalima rasti konkrečių skaičių. Konkrečius skaičius gali rasti tik atsitiktinai. Pagal 1951 metų "planą" minimalinis darbininkų atlyginimas 1956 metais turėjo lėšti 270 - 350 (senų) rublių, tačiau ir 1960 metais tą "lygį" buvo pasiekę ne daugiau 1/3 visų miesto darbininkų, tai yra, skaitant naujais pinigais, 27 - 35 rublių į mėnesį tegavo kokia 1/10 visų Maskvos valdomų darbininkų. Tai yra ir čia tik tuščias pažadas, nes Maskva neturi jokių galimybių jam realizuoti.

Ubagiškas atlyginimas

Tačiau ir to dar ne gana. Jei minimalus atlyginimas, $30 - 39 į mėnesį būtų jau dabar gaunamas visų dirbančiųjų Sovietuose, tai ir tada atlyginimas tikrai būtų "ubagiškas", nes dar reikia matyti, ką gi Sovietuose darbantis gali už tuos 27 - 35 rublius nusipirkti.

Prie tokio menkavertiško pinigo dar reikia pridėti sunkiai Vakaruose įsivaizduojamą butų stoką. Chruščevo žodžiais, pasakytais vienoje kalboje, per paskutinius penkius metus Sovietuose priaugo 18 milijonų žmonių, iš kurių 17 milijonų gyvena miestuose. Savaime suprantama, kad naujų butų statyba negali patenkinti pareikalavimo tam prieaugliui apgyvendinti, gi esantieji namai, 20 - 30 metų neremontuojami, visai griūna, nekalbant jau apie pasiraisėtinas gyvenimo sąlygas Sovietų stovyklose.

Chruščevas XXII-me kongrese gyrėsi, kad Sovietų Sąjungoje po 20 metų butai ir kiti daiktai būsią gaunami nemokamai, nors dabar ir pats turėjo pripažinti, jog mėsos yra dar per mažai! Gal ir nevertėtų daug apie tai rašyti, nes mes žinome gerai, kiek yra verti bet kokie Maskvos pažadai ar planai, tačiau Vakaruose labiau norima tikėti Maskvos žodžiais, nei tikrove. Tad mums nuolat reikia priminti apie Maskvos melus ir sau ir kitiems.

— Tik kitų akimis galima pamatyti savas klaidas.

—Rytų išmintis

Lietuvių tautos tauriausios asmenybės Arkivysk. Jurgio Matulaičio-Matulevičiaus

UŽRAŠAI

TRIJOSE DALYSE:

I. Užrašai: Mintys, pastabos, pasiryžimai. Čia kaip tik atsiskleidžia Arkivyskupo Jurgio gilus tiesos įžvelgimas bei visiškas pasiaukojimas tarnauti Dievui, Bažnyčiai ir sielų išganymui.

II. Laiškai. Tai įvairiems asmenims rašytų laiškų ištraukos, gyvenimiškos išminties perlai, išreikšti patarimų, paraginimų ir paaiškinimų formoje.

III. Vilniuje. Žvilgsnis į Arkivyskupo kančias perneštas senojo Lietuvos sostinėje, kur Jis stengdamasis būti visiems visakuo, kad visus laimėtų Kristui, daugiausia yra nukentėjęs.

Knyga turi 220 pusl., paveiksluota ir įrišta į kietus viršelius Kaina $2.50.

Užsakymus su pinigais siųskite

"DRAUGAS"
4545 W. 63 St., Chicago 29, Ill

GRAŽIAUSI POEZIJOS RINKINIAI

Kazys Binkis: Lyrika, rinktinė $2.00
V. Mykolaitis-Putinas: Keliai ir kryžkeliai $2.50
Juozas Mikuckis: Lyrikos kraitis, rinktinė $2.50
Mykolas Vaitkus: Nuošaliu taku, lyrika $2.00
Jurgis Blekaitis: Vardai vandenims ir dienoms $1.50

DRAUGAS
4545 West 63rd Street, Chicago 29, Illinois

with The Orchestra of the
TABANAN PALACE GAMELAN
and
I. KETUT MARIO and I. GUSTI RAKA
A Paul Szilard Production
Sponsored by American National Theatre & Academy

GRADINSKAS
J. G. TELEVISION CO.
2512 W. 47th St., FR 6-1998
TV RADIJAI, HI-FI, VĖSINTUVAI
Pardavimai-taisymai Sek. uždaryta

MOVING
J. NAUJOKAITIS
Ilgų metų patyrimas ir apdraustas perkraustymas
WA. 5-9209 Chicago, Ill.

STIRBIS FUEL OILS
Aliejus virtuvei ir krosnims
"Geresnė ir pigesnė alyva"
Tel. HEmlock 4-6264
PETRAS STIRBIS
6741 So. Maplewood Ave.
Chicago 29, Ill.

Pirkite JAV Apsaugos Bonusi

4 1/2 %

Naują aukštą dividenda investavimo sąskaitoms rengiamės mokėti nuo 1962 m. sausio 1 d.

JOIN OUR STAINLESS CLUB!

International Silver dirbtuvėse lietas puikus 5 vienetų stalo setas bus Jums įteiktas, jei atidarysite $100.00 ar didesnę sąskaitą, arba tokią sumą pridėsite prie dabartinės sąskaitos. Užeikite pas mus ir pasiteiraukite smulkmenų!

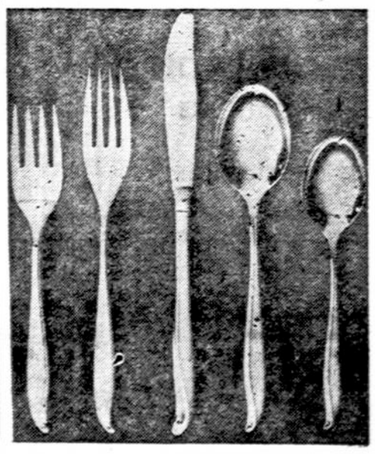

FEDERAL HOME LOAN BANK SYSTEM — MEMBER — FEDERAL SAVINGS AND LOAN INSURANCE CORPORATION — SAFETY OF YOUR SAVINGS INSURED UP TO $10,000

TURTAS VIRŠIJA $20,000,000.00

ALBERT J. AUKERS, Prezidentas

VALANDOS:
Pirmad nuo 9 iki 4
Antrad. " 9 iki 4
Trečiadieniais uždaryta
Ketvirt. nuo 9 iki 8
Penktad. " 9 iki 6
Šeštadieniais " 9 iki 1

District DS Savings
AND LOAN ASSOCIATION
3430 South Halsted Street • Chicago 8 • CLiffside 4-0104

Įsteigta 1897 metais

VIETA AUTOMOBILIAMS ĮSTAIGOS KIEME

CLASSIFIED AND HELP WANTED ADS

REAL ESTATE

MARQUETTE PARKO CENTRE

Arti mūsų. 6 kamb., 12 metų mūro rezidencija ir garažas. Gazu šildymas. Platus lotas. $20,200.

Prie mūsų įstaigos 2-jų butų, 8 metų, dailus mūras. 2 po 5 kamb. $38,500.

4 butų mūras. Apie $5,000 nuomos. Garaž. Geriausia vieta. $38,000.

2-jų butų mūras. Modernus, gazu šildymas. Garažas. $32,500.

Bargenas. 2-jų butų namas. 8 ir 3 kamb. Gera vieta. $14,600.

3-jų butų mūras ant kampo. Mūro garažas. Gazu atskiri šildymai. $28,600.

Liuksus — Modern. 6 kamb. mūras. Sausas įrengtas beismentas. Garažas. $21,000.

1½ aukšto mūras. 6 ir 4 kamb. Gazu šildymas. $24,800.

Svarus 5 kamb., 10 metų, mūro namas. Gazu šild. Priedai. $14,200.

2-jų butų. 6 metų, mūras, Gazu šildymas. garažas. $25,800.

Biznis ir 2-jų butų mūras. Apie $2,500 nuomos. Tik $11,900.

Didelis ir naujas 4½ kamb. mūras. Platus sklypas. Prie parko. $18,900.

Naujas mūras. 5½ kamb. Tvirta statyba. 1½ vonios. $16,800.

Arti mūsų mokyklų 6 kamb. mūras. Gazu šildymas. Platus sklypas. $20,000.

Bridgeporte. 7 butų namas. Apie $3,000 nuomos. Kaina $6,800.

Gražus 6 butų mūras. Naujas šildymas. 3 auto. mūro gar. $59,000.

8 butų mūras. Alumin. langai. Virš $8,000 nuomos. $66,900.

Gage Parke. 2-jų butų mūras. Gazu šildymas. Modern. viduj. $20,800.

Šviesus 13 apartmentų mūras. Virš $15,000. nuomos. Įmokėti $30,000.

Algos metinis priedas apie $5,000 nuomos iš mūro namo. Visa kaina $21,000.

3-jų butų medinis. Platus sklypas ir garažas. Nereikės derėtis, už $15,900.

NAUJA ĮSTAIGA DIRBA KASDIEN

K. VALDIS REAL ESTATE
2815 W. 71st St. Tel. RE 7-7200 arba RE 7-8534

REAL ESTATE

SHUKIS REALTY
6433 S. Pulaski St.
Tel. LUdlow 5-5900

Parduoti, pirkti ar išmainyti namus galite Čikagoje ar jos priemiesčiuose.

Turime nuosavybių visur, taip pat turime ir klientų, kurie nori pirkti.

Kreipkitės į mūsų raštinę, kur gausite geriausią patarnavimą.

PROGOS-OPPORTUNITIES

FOR SALE by owner used furniture equipment trading post located in the best town in sunny Texas. Perfect for an enterprising couple. Health forces sacrifice sale. Wire, write or phone GA 5-2364 now! Sam Houston Trading Post, 1318 Ave. K, Huntsville, Texas.

IŠNUOMOJAMA — FOR RENT

Išnuom. neapšild. butas, 2 miegamieji. Priimami vaikai. $55 mėn. 4950 So. Winchester Ave. Telef. LU 5-8735.

DĖMESIO!

TELEVIZIJAS
paprastas ir spalvotas nebrangiai taisau. Už patarnav. vietoje $3.00, už dirbtuvės darbą — $10.00 ir dalys
Pigios paveikslinės lempos
J. MIGLINAS
2549 W. 69th St. II a. PR 6-1063

MOVING
Apdraustas perkraustymas iš įvairių atstumų
A. VILIMAS
3415 S. Lituanica Ave.
Tel. FRontier 6-1882

Alyva, anglys, kūrenimo sistemų pakeitimai ir pataisymai
BLUEFIRE OIL CO.
DR 3-3683
(24 VAL. TARNYBA)
Žemos kainos, greitas ir sąžiningas patarnavimas
Atstovas V. DOBA, HE 4-5880

VESTUVIŲ NUOTRAUKOS IR AUKŠTOS RŪŠIES FOTOGRAFIJOS MŪSŲ SPECIALYBĖ.
PRECIN PHOTO STUDIO
4068 Archer Ave. Tel. VI 7-2481
(Incorporated)
EDVARDAS ULIS, sav.

MOVING
R. ŠERĖNAS perkrausto baldus ir kitus daiktus. Ir iš toli. Miesto leidimai ir pilna apdrauda.
2047 W. 67 Pl. WA 5-8063

MISCELLANEOUS

BENDRAS NAMŲ TVARKYMAS
- vidaus ir išorės,
- plaunamos sienos ir langai,
- plaunamos ir vaškuojamos grindys.

Nemokamas kanalizacijos patikrinimas ir įkainavimas.
GUnderson 4-2480, dieną ar naktį.

NEBRANGIAI TAISOME
alyvos, gazo, anglių furnasus, stokerius ir visas šildymo sistemas
Darbas garantuotas
ALEKSANDRAS GERULIS
3625 W. 64th Pl. REliance 5-2541

REAL ESTATE

6 kamb., 12 m. rezidencija ant 40 p. lot. $20,000.

2 apt. 5 ir 4 kamb. Gazo šildymas. Marquette pk. $26,500.

Medinis 2 apt. po 4 kamb. Šildymas karštu vandeniu. $16,000.

4 apt. po 5 kamb. Metinės pajamos $6,000. Gazo šild. $56,000.

12 apt. po 4 kamb. Metinės pajamos virš $13,000. $98,000.

A. KATILIUS R. E.
2456 W. 69th St. RE 7-8399

Marquette Parko centre mūr. 7 metų, 2-jų aukštų po 4½ kamb. Gražūs butai. Centr. šildymai atskirai. 2-jų maš. garažas. 30 p. sklypas. Parduoda bankas už $34,500. Parodysime šeštad.

Brighton Parke. Med. "Cottage" 6 kamb., Gazo šiluma. $9,500.

Gage Parke. Mūr. Stiprus; geras. 5 butai. Centr. šildymas. Nuomos $300 ir butas. 50 p. sklypas. $33,000.

Beverly Hills. Labai geroj vietoj mūr. 8 butai, 2 rūsiai. Liuksus įrengimai. Centr. šildymas. 8 vienetai. Šildymą, gazą ir elektrą moka nuomininkai. Aukštos nuomos su sutartimis, namas 4 metų.

Mūrinis. 6 kamb. Centr. šildymas. Gerai įrengtas. Sklypas — 1 akras ant aukštos kalvos, apaugęs medžiais. Palos Parke.

Turime daug ir įvairių namų visose kolonijose, parūpiname paskolas, notarizuojame dokumentus.

ŠIMAITIS
REALTY — INSURANCE
2737 W. 43rd St., CL 4-2390
arba
4936 W. 15th St., OL 6-4980

PRIE MARQUETTE PARKO

1½ aukšto medinis, 5 ir 3 kamb. 30 p. sklypas. Naujas gazo šildymas Potvynio apsauga. Pilna kaina $16,900.

7 apartmentų, 4 ir 5 kambarių butai, originalūs. Naujas šildymas. Aukštos pajamos. Arti 67-os ir Maplewood. Kaina prieinama.

9 apartmentų, 4 metų senumo. Alyvos-radiant šildymas. Puiki vietovė. Nužeminta kaina.

6 kamb. medinis. Naujas gazo šildymas. Plytelių vonia ir virtuvė. 30 p. sklypas. Garažas. Kaina $16,400.

Draudimo Agentūra Patarnauja Visais Draudimo Reikalais
J. BACEVIČIUS
BELL-VARPAS
REAL ESTATE
General Insurance, Notary Public
6455 SO. KEDZIE AVENUE
Tel. PRospect 8-2233

7 butų gražus ir tvarkingas apt. Gage Parke. Kaina tik $66,000.

2 a. mūr. 5 ir 6 kamb. Gage parke. Centr šild. 2 maš. mūr. gar. $22,500.

2 a. med. 5x6 ir 2 kamb. $185 pajamų mėn. Taksai $130. Įmokėti $2,800.

22 kamb. ROOMING HOUSE plus puiki taverna. $3,600 pajamų mėn. Viskas tik $44,000.

ŠIMKUS
REAL ESTATE, NOTARY PUBLIC
4259 So. Maplewood Ave.
Telef. CL 4-7450 arba YA 7-2046

NAUJŲ NAMŲ PASIRINKIMAS ĮVAIRIOSE CHICAGOS VIETOSE
F. Petrauskas & Co.
BUILDERS
2523 West 69th Street
Tel. PRospect 8-3792

ST. RITA'S PARISH
6357 South California Avenue
5 rooms, 3rd floor. $120. Newly decorated — good transp. Near schools, churches, shopping. Call HI 5-1869 or HE 4-8903

HELP WANTED MOTERYS

SKUBIAI REIKALINGA MOTERIS BUHALTERĖ tarp 25 ir 45 m. amžiaus. Town of Lake Bakeries, Inc., 4622 S. Marshfield Ave. Tel. FR 6-4622, kreiptis tarp 9 v. r. ir 4 p. p.

ĮSIGYKITE DABAR!

LITHUANIA (Paveiksluose) $6.00
Fotografavo V. Augustinas

POPULAR LITHUANIAN RECIPES $2.00
Redagavo J. Daužvardienė

LITHUANIA THROUGH THE AGES $3.50
Parašė Dr. A. Šapoka

THE STORY OF ART and JUOZAS PAUTIENIUS, $5.00
Parašė Ig. Šlapelis

LITHUANIAN SELF TAUGHT $1.25
Išleido Marlborough

Užsakymus su pinigais prašome siųsti

"DRAUGAS"
4545 W. 63rd Street
Chicago 29, Ill.

Perskaitę "Draugą", duokite jį kitiems pasiskaityti.

REAL ESTATE — REAL ESTATE

$29,900 Rockwell ir 67, geras 2 po 6 mūras, garažas.

$38,500 visai naujas mūrinis, 2 butai ir patalpa, 59 ir Mozart.

$10,000 įmokėti, 4 m. mūrinis, virš $400 į mėn. iš 5 nuomų.

$23,900 mūrinis 2 po 4, garažas, 30 p. lotas. Gage p.

$12,800 mūrinis 2x5, po 3 mieg. garažas, 28 ir Spaulding apyl.

$18,900 medinis 2x4, plinas rūsys, garažas, 43 ir Campbell.

$12,900 medinis 1½ a. (6 ir 5), reikalingas remonto, 58 ir Mozart.

$17,500 mediniai 2 namai ir krautuvė, 46 — Mozart, pigu, ar ne?

Mūras 3 mieg. naujas šild., 30 p. lotas 66 ir Rockwell. $17,500.

Mūrinis naujas 3 mieg., labai gražiai pastatytas, $19,000.

Mūras 3 butai Aušros Vartų parapijoje, žemi taksai, $14,500.

Mūrinis naujas 4½ apačioj. 3 galimi viršuj, M. p., $19,900.

Mūrinis 5 kamb., 11 metų, garažas, pastogė, tik $12,900.

Mūras 5 kamb., 30 p. lotas, 69 ir Campbell, $20,000.

Mūras 8 butai, Geros pajamos, 62 ir Kedzie, $84,300.

Mūras visai naujas 11 butų, $18,000 pajamų, $135,000.

Mūras 6 butai arti mūsų, puikus namas, už $74,900.

Medinis 7 kamb. su pajamom ir ekstra lotas šalia, $21,800.

Medinis 5 kamb., mažas įmokėjimas, Gage p., tik $8,000.

Mūrinis 6 kamb. ant plataus loto, gera vieta, $17,800.

Mūrinis 5 kamb., 3 mieg., rūsys, 51 ir California, $13,900.

Mūras, 3 butai, taverna su visais įrengimais ir ekstra lotas, arti mūsų įstaigos, $40,000.

A. KAIRYS REAL ESTATE
2501 West 69th Street. Tel. 436-5151

Mūr. 5 ir 6 kamb., garažas. $20,900.
Mūr. 5 apart., $450 pajamų, pigiai.
Virš 200 namų pardavime, tad visų išvardinti neįmanoma.
Patikrinkite ir rasite sau tinkamą.
BUDRECKAS
4081 ARCHER AVE. LA 3-3384

UŽ $36,500
2 aukštų mūr.; 2 butai po 4 kmb., 1—5 kmb. ir krautuvė. Šalia dar 30 pėdų sklypas.

TAVERNA SU RESTORANU
Ir 3 butų namas Šiaurinėje Čikagoje, prie Pulaski. 2 mašinų mūr. garažas. Labai geras biznis. Savininkas sutinka duoti antrą paskolą. Nepraleiskite progos!

ANT 50 PĖDŲ SKLYPO
6 metų 5½ kamb. mūr. bungalow. Kilim. Įrengtas rūsys. $21,500.

$615.00 MĖN. PAJAMŲ
6 butai po 4 kamb. 2 aukštų mūr. prie 85-tos ir Ashland. Alum. langai. Nauja elektra. $59,000.

DU NAMAI
Labai gerame stovyje Brighton Pk.; Gražus mūr. bungalow, šildomas karštu vandeniu—gazu. Kiemo mažesnis 3 kmb. mūr. namas, išnuomotas už $60 mėn. Visa kaina $19,500.

P. LEONAS
REAL ESTATE
2735 West 71st Street
Tel. WAlbrook 5-6015

Remkit dien. "Draugą"

Skelbkitės "Drauge".

63-čia ir Whiple. 2 po 5½ kamb. mūr. 2 kamb. rūsy. Potvynio kontrolė. Garažas. $29,500.

71 & Whipple. 2-jų aukštų puiki mūr. rezidencija. Daug vertingų priedų. $18,750.

A. Norkus Real Estate
2405 W. 51st St. WA 5-5030

MARQUETTE PARKE

Gražioje vietoje. 7 metų, 5½ kamb. (3 mieg.) mūrinis ant 50 p. sklypo. 2 maš. "side drive" garažas. Savininkas perkeltas į New York. Parduos už $18,000 ar net pigiau.

3 moderniški butai (2 po 5 kamb. kamb. ir 4 kamb.), ir graži krautuvė; tinka bet kokiam bizniui. Arti judraus Western ir 71-os gatvių kampo. Namas apie 20 metų. Labai pigus.

Šviesus 3-jų mieg. kamb. bungalow. Arti Marquette Parko mokyklų. Viskas moderniška. Gražiai išdekoruota. Nebrangus.

J. STONKUS, R.E.
2617 W. 71 st St.
HE 6-1517 arba PR 8-1595

MARQUETTE PARKE

Ant 69-os ir Talman, mūrinis, 3 butai ir biznio patalpa. Bargenas, $29,500.

Palikimas. Prie 46-os ir Francisco 2 med. namai. Vienas 6 kambarių, antras 4 kamb. ri biznis. $16,000.

Brighton Parke. Mūr. 2 butų po 5 kamb. ir 7 kamb. rūsy. $21,000

VAINA REALTY
6540 S. WESTERN AVE.
REpublic 7-9515 arba RE 7-4639

CONTRACTORS

STANKUS
CONSTRUCTION CO.

Atlieka planavimo ir statybos darbus, gydytojų ofisų, gyvenamųjų ir prekybos pastatų. Jūsų pasirinkimui turime virš 300 įvairių standartinių projektų.

Ofiso ir namų telefonas:
PRospect 8-2013

7403 SO. WESTERN AVE.
Chicago 36, Illinois

A. ABALL ROOFING
Įsteigta prieš 48 metus
Gutters, Downspouts, Stogai, Dumtraukiai Pataisomi, Išsmalinami arba dedame naujus. Stogai atnaujinami (re-coated). Dažymas iš lauko. "Tuckpointing". Pilnai apsidraudę. Nemokamai apskaičiuojame; žemiausios kainos. Darbas garantuotas. Atdara dieną ir naktį bei sekmadieniais.
LA 1-6047, RO 2-8778

ŠILDYMAS

A. Stančiauskas instaliuoja visų geriausių Amerikos firmų gazu ir alyva kurenamus pečius (furnaces) visų dydžių oro vėsintuvus bei Air Conditioners ir atlieka visus skardos darbus

7304 So. Rockwell Street
Tel. GRovehill 6-7875

JUOZAS ŽEMAITIS
(IR VIC. SKADE ST. S.)
HEATING CONTRACTORS
Įrengiame šiltu oru ir vandeniu šildomus pečius (furnaces-boilers), air conditioners, rynos (gutters) ir 5 metų išdėstymas
CICERO HEATING AND SHEET METAL
2431 S. Kedzie Avenue
Chicago 23, Illinois
Tel. 277-1432 Res. OL 5-0412

KERELIS BROS.
CONSTRUCTION CO.
STATOME ĮVAIRIUS REZIDENCINIUS MEDICINOS IR PREKYBOS TIKSLAMS SKIRTUS PASTATUS.
ARCHITEKTAS ATLIEKA PLANAVIMĄ PAGAL JŪSŲ PAGEIDAVIMĄ
REPUBLIC 7-8949
6350 S. ALBANY AVE. CHICAGO

VACYS
CONSTRUCTION CO.
REZIDENCINIAI, KOMERCINIAI, MEDICINOS IR KITOKI PASTATAI
2501 West 69 Street
HE 4-7482 436 - 5153

"VIKDO"
HEATING SERVICE
Įrengia naujus ir perstato senus visų rūšių namo apšildymus, pečius (furnaces), gas ir alyvos "conversion burners", vandens "boilers", vandens nutekėjimo rinas (gutters) ir atlieka visus darbus susijusius su namų apšildymu.
4444 S. WESTERN AVE., Chicago, Ill., VI 7-3447 — D. Žukauskas.

● STATYBA ● PLANAI
● PASKOLOS
Gyvenami namai. Biznio, industrijos bei ofisų pastatai. Taip pat įvairūs pastatų remontai.
L. STAŠAITIS
Statybos Kontraktorius
6043 SO. SAWYER AVENUE
CHICAGO 29, ILL.
Namų Tel. PR 8-8378

"NIDA" BUILDERS
STATOME NAUJUS NAMUS, VASARVIETES, GARAŽUS IR ATLIEKAME VISUS NAMŲ PATAISYMUS PAGAL JŪSŲ PAGEIDAVIMĄ.
SP 3-0703 CL 7-2094 Chicago, Ill.

V. ŠIMKUS Constr. Co.
2618 W. 71st Street, Tel. PR 8-4268 ir TE 9-5531

Split by PDF Splitter

Katangiečių delegacija — šeši parlamento nariai ir senatoriai — atvyko iš Elizabethvillės į Leopoldvillę tartis su Centro Kongo vyriausybe Katangos provincijos įjungimo į federaciją reikalu. Katanga prieš 19 mėnesių atsiskyrė nuo Kongo. Katangos delegaciją saugo Jungtinių Tautų karinė policija.

Kuchel-Lipscomb rezoliucijai remti komiteto planai ir darbai

JAV-bių Kongresas susirenka naujai sesijai 1962 metų sausio 10 d. Tos sesijos metu bus pilnai pajudintas Kuchel—Lipscomb rezoliucijos klausimas. Kuchel — Lipscomb Rezoliucijai Remti Komiteto vadovybė ruošiasi reikiamai akcijai ir žygiams, kurie bus reikalingi šios rezoliucijos pravedimui ir įgyvendinimui.

Pasitarimai su žymiais amerikiečiais ir lietuviais

Komiteto koordinatorius turėjo pasitarimus su Fred Hall, buv. Kansas gubernatoriumi; George Christopher, San Francisco burmistru; Steve Horn, senatoriaus Tom Kuchel padėjėju (Administrative Assistant). Su jais buvo aptarti rezoliucijos pravedimo paspartinimo reikalai.

Komiteto vadovybė 1961 m. gruodžio 16 d. turėjo ilgą pasitarimą su inž. Eugenijum Bartkum, Alt-bos Vykdomojo Komiteto vicepirmininku, kuris keletai dienų tarnybos reikalais buvo užsukęs į Los Angeles. Inž. Eugenijus Bartkus yra vienas iš Kuchel — Lipscomb Rezoliucijai Remti Komiteto narių. Pasitarime su inž. E. Bartkum dalyvavo komiteto koordinatorius Leonardas Valiukas, koordinatoriaus padėjėjas Antanas Skirius ir komiteto nariai — Vincas Kazlauskas (Los Angeles) ir Domininkas Klinga (Brooklyn, N. Y.). Komiteto vadovybė išdiskutavo visą eilę klausimų su inž. E. Bartkum rezoliucijos reikalu. "Vyrai, darote didelį darbą, tęskite jį ir toliau," — kalbėjo inž. Eugenijus Bartkus.

Estų ir latvių talka

Estai ir latviai jau yra pilnai įsijungę į Komitetą. Visa eilė estų ir latvių žymių darbuotojų jau yra Kuchel — Lipscomb Rezoliucijai Remti Komiteto narių gretose. Estų skyriui vadovauja Arne Kalm, latvių — Alfons Reins. Komiteto koordinatorius L. Valiukas turėjo su estų ir latvių pirmininkais posėdį gruodžio 16 d. Kitas pasitarimas pramatytas prieš Naujus Metus.

Piniginis vajus

Komiteto planų realizavimui reikia nemaža piniginių resursų. Aukos renkamos šiam svarbiam tikslui iš komiteto narių, kitų geros valios amerikiečių, kuriems Pabaltijo kraštų laisvės reikalas yra arti prie širdies, ir lietuvių, latvių ir estų organizacijų visame krašte. Komiteto kasą tvarko Jurgis A. Petrauskas. Visi lietuviai ir lietuvių organizacijos bei kiti vienetai kviečiami skirti šiam tikslui savo "našlės skatiką". Kasininko adresas. Mr. George A. Petrauskas, 3442 Madera Ave., Los Angeles 39, Calif.

Lietuvių sekcijos posėdis

Kuchel — Lipscomb Rezoliucijai Remti vykdomojo komiteto lietuvių sekcija posėdžiavo 1961 m. gruodžio 22 d. LB Los Angeles centro svetainėje. Visas dėmesys buvo skirtas pagrindinių komisijų pirmininkų pranešimams. Pranešimus padarė: inž. J. Jodelė, A. Skirius, dr. P. Pamataitis, J. Kojelis, J. Gliauda ir A. Dabšys. Posėdžiui pirmininkavo komiteto koordinatorius. **IT**

MŪS KOLONIJOSE

Kenosha, Wis.

Metinis narių susirinkimas

L. B. Kenoshos apylinkės valdyba šaukia metinį narių susirinkimą sausio 14 d. 3 val. p. p. Šv. Petro parapijos salėj. Bus duodami metinės veiklos pranešimai, naujos valdybos ir revizijos komisijos rinkimai. Be to, bus svarstoma ateinančių metų veiklos planai. Šiame mūsų metiniame susirinkime švęsime savo veiklos penkmetį. Po susirinkimo turėsime gražias šeimyniškas vaišes, per kurias bus prisiminta ši sukaktis. Į šį jubiliejinį susirinkimą tikimės susilaukti svečių iš centro ir apygardos, todėl visi dalyvaukite šiame apylinkės metiniam susirinkime.

Nuoširdus paraginimas

Mieli vietos ir apylinkės tautiečiai. Mes tikrai galime pasidžiaugti L. B. Kenoshos apylinkės gražia lietuviška veikla. Tas galima atlikti dėl to, kad mūsų apylinkei priklauso daugumas vietos lietuvių be to, ir veiklesnieji Racines lietuviai. Svarbiausia tai pasigendame vietos čia gimusių lietuvių, kurie dar labai gražiai žaba lietuviškai ir save skaito lietuviais. Tikimės, kad su mūsų parapijos klebono kun. Miciuno pagelba pavyks ir juos įregistruoti apylinkėn. Nes mes visi lietuviai gimdami tapome lietuvių tautos tuo pačiu ir L. B. nariais. Paimdami lietuvio knygelę į savo namus ir sumokėdami mažą tautinio solidarumo mokestį, jau tampame aktyvūs lietuviai tuo pačiu ir Lietuvių Bendruomenės nariai. Kas nesijaučiate dar tokiais, neatidėliojant tuojaus tą padarykite. Nes tik dirbdami bendrai visi lietuviai, išsaugosime savo tautą ir savo kultūrą. **Vincentas**

Politinis palikimas...

(Atkelta iš 1 psl.)

krizės įtampa ir atleidimu Chruščevas bando vakariečių vieningumą. Kai Chruščevas spaudžia, Amerika ir jos sąjungininkai Europoje vieningi, kai tas spaudimas sumažėja, pradeda byrėti ir vakariečių vieningumas. Amerika susikirto su Anglija, Prancūzija ir Belgija dėl Kongo kaip tik tuo metu, kai Berlyne padėtis aprimo. Prancūzija nepatenkinta Amerika, kam ji skuba į derybas su sovietais. Walter Lippmann, dažniausiai nepalankus vokiečiams ir prancūzams, bando įrikinti, jog sovietų grėsmės gal nėra, jei vakariečiai nevieningi. Jis nepatenkintas Prancūzija, kad ji priešinasi derybom su sovietais, bet nekaltina sovietų dirbtinių krizių sukėlimu.

Europoje ir Afrikoje 1961 m. niekas neišspręsta. Viskas nustumta į 1962 metus.

Tamsūs karo debesys Azijoje

Pastangos 1961 m. baigti Laos klausimą nepasisekė. Genevos komisija buvo sutarusi Laos padaryti neutralia valstybe, betgi trys pusbroliai princai savo tarpe susitarti negalėjo. Pagal projektą neutralios ir nepriklausomos Laos kabinete turėjo būti 8 neutralistai, 4 komunistai ir 4 antikomunistai. Nėra paslaptis, jog neutralieji palankūs komunistams. Laos ateitis neaiški.

Komunistų pradėtas partizaninis karas Pietų Vietname tęsis 1962 m.

1961 m. išvakarėse neutralistas ir taikos saugotoju vadintas Indijos Nehru nusiėmė kaukę, kai jėga okupavo portugalų valdytas teritorijas Indijos žemėje. Maskva pateisino ir pasveikino Indijos žygį, nes didėja agresorių skaičius. Nehru pavyzdžiu ruošiasi 1962 m. pasekti Indonezijos Sukarno, pasiruošęs pagrobti Oalndijai priklausančią Naująją Gvinėją su jos juodaisiais papuasais. Irako diktatorius Kassem pasiruošęs prisijungti nafta turtingą Kuwait. Atsiras ir daugiau agresorių.

Toks 1961 m. politinis kraitis 1962 metams.

PAJIEŠKOJIMAS

Ieškomas Juozas Mickūnas sūnus Kazimero ir Magdelenos. Gyvenęs Chicagoje. Ieško broliai Jonas ir Pranas Mickūnai gyvenantieji Bendžių km., Jurbarko valsč. Kas turi kokių nors žinių apie ieškantįjį prašoma rašyti: Vincas Vasiliauskas, 33 Watkin Ter., Rochester 5, N. Y.

Perskaitę "Draugą", duokite pasiskaityti.

HAPPY NEW YEAR
TO ALL

VICTOR DULCEAK
GENERAL CONTRACTOR
Room Additions, Patios, Carpentry Work
Free Estimates
NORTH 785 WOODS STREET
Wheaton, Illinois
Tel. — MO 8-1670

SOPHIE BARCUS RADIO
ŠEIMOS PROGRAMOS
Kasdien nuo pirmadienio iki penktadienio 10-11 val. ryto. Šeštadieniais nuo 8 v. r. iki 9:30 v., sekmadieniais nuo 8.30 v. r. ligi 9.30 v. r. Vakaruškos pirmad. 7 val. vak.
VISOS PROGRAMOS IS WOPA 1490 kil. AM ir 102.7 mg. FM
Tel. HEmlock 4-2413
7159 So. Maplewood Ave., Chicago 29, Ill.

A. † A.

PRANUI BIČIŪNUI mirus, jo žmoną Juliją, vaikučius, seserį Eugeniją Bielskienę su šeima ir visus kitus gimines giliai užjaučia

Jurgis Janickas ir šeima

GRAŽINAI BIČIŪNAITEI,
Pedagoginio Lituanistikos Instituto studentei, jos mamytei, broliukams ir sesutėms, jų tėveliui

A. † A. PRANUI BIČIŪNUI
mirus, reiškia užuojautą ir kartu liūdi

Pedagoginis Lituanistikos Institutas

A. † A.

PRANUI BIČIŪNUI mirus, jo žmonai, sūnums ir dukterims giliausią užuojautą reiškia ir kartu liūdi

Č.A.L.M. Tėvų Komitetas ir Motinų Klubas

A. † A.

LAWRENCE J. BAJORINS

Gyveno 500 South Claremont Avenue, Chicago, Illinois.

Mirė gruodžio mėn. 30 d., 1961 m., 5:20 valandą, sulaukęs 79 metų amžiaus.

Gimė Lietuvoje. Amerikoje išgyveno 53 metus.

Pasiliko dideliame nuliūdime sūnus James, marti Frances, mirusio sūnaus žmona, dvi anūkės: Rosemarie, Patricia Bajorins ir kiti giminės, draugai bei pažįstami.

Kūnas bus pašarvotas šiandien vakare S. Lackawicz koplyčioje, 2314 W. 23rd Place.

Laidotuvės įvyks ketvirtadienį, sausio 4 d. Iš koplyčios 10 valandą ryto bus nulydėtas į kapines.

Nuoširdžiai kviečiame visus: gimines, draugus ir pažįstamus dalyvauti šiose laidotuvėse.

Nuliūdę lieka: sūnus, marti ir visi kiti giminės.

Laidotuvių direktorius Steponas Lackawicz, telefonas — VIrginia 7-6672.

A. A.

JOSEPH W. DOBROWALSKIS, Sr.

Gyveno 2320 West 23rd Place, Chicago, Illinois.

Mirė gruodžio 30 d., 1961 m., 7:35 val. ryto, sulaukęs 69 m. Gimė Lietuvoje. Amerikoje išgyveno 48 metus.

Pasiliko dideliame nuliūdime žmona Margaret (po tėvais Lokaitis), du sūnūs: Joseph, Jr., ir Vincent, marti Madelyn, anūkė Donna Marie, sesuo Gertrude Karčiauskienė ir jos dukterys Anna Peto ir Antoinette Jenkins ir jų šeimos, brolio sūnus Stanley Dobrowalski, trys pusseserės: Praksedа Meskenas, Rozalija Reila ir Martha Eicienė ir jų šeimos, pusbrolis Stanley Yankus. Lietuvoje liko sesuo Alicija Dobrowalskaitė, sesers ir brolių vaikai.

Priklausė prie Chicagos Lietuvių Draugijos, Lietuvos Ūkininkų Draugijos, Lietuvių Piliečių Darbininkų Pašalpos Klubo ir Liet. Vyčių senjorų.

Kūnas pašarvotas S. Lackawicz koplyčioje, 2314 W. 23rd Place. Laidotuvės įvyks trečiadienį, sausio 3 d. Iš koplyčios 9 val. ryto bus atlydėtas į Aušros Vartų parap. bažnyčią, kurioje įvyks gedulingos pamaldos už velionies sielą. Po pamaldų bus nulydėtas į Šv. Kazimiero kapines.

Nuoširdžiai kviečiame visus: gimines, draugus ir pažįstamus dalyvauti šiose laidotuvėse.

Nuliūdę lieka: Žmona, sūnūs ir visi kiti giminės.

Laid. direkt. Steponas Lackawicz, Tel. VI 7-6672.

SAVINGS 3% INTEREST
MARQUETTE NATIONAL BANK
63rd and Western Avenue
Open Thursday nights — Open every Saturday
Member Federal Deposit Insurance Corporation

GUŽAUSKŲ BEVERLY HILLS GĖLINYČIA
Geriausios gėlės dėl vestuvių, banketų, laidotuvių ir kitų papuošimų
2443 WEST 63rd STREET
Telef. PR 8-0833 PR 8-0834

J. F. EUDEIKIS
LAIDOTUVIŲ DIREKTORIUS
TRYS MODERNIOS KOPLYČIOS
4605-07 South Hermitage Avenue
Tel. YA 7-1741-2
4330-34 South California Avenue
Telefonas LA 3-0440 ir LA 3-9852
AMBULANCE PATARNAVIMAS DIENĄ IR NAKTĮ

EDVARDAS SAUNORIS — GĖLININKAS
Paruošia gėles iš savo šiltadaržių vestuvėms krikštynoms ir kitoms iškilmėms. Parūpina gėles ne tik laidotuvėms, bet ir gėles sodinti bei puošti kapus Jūsų artimųjų.
3942 W. 111th St., PR 9-1355 ir 9-1356

Petkus
TĖVAS IR SŪNUS
MARQUETTE FUNERAL HOME
TRYS MODERNIOS KOPLYČIOS
2533 West 71st St. Telef. GRovehill 6-2345-6
4410 S. 50th Ave., Cicero. TOwnhall 3-2108-09
AIKŠTĖ AUTOMOBILIAMS STATYTI

Laidotuvių Direktoriai
MAŽEIKA & EVANS
6845 SO. WESTERN AVE.
TRYS MODERNIŠKOS AIR-CONDITIONED KOPLYČIOS
MAŠINOMS VIETA
REpublic 7-8600 REpublic 7-9601

PIRKITE DABAR TIESIOG NUO MR. NELSON
SAVININKO
SAINT CASIMIR MONUMENT CO.
3914 West 111th Street
Didžiausias Paminklams Planų Pasirinkimas Visame Mieste
Telef. — GEdarcrest 3-6335
Vienas blokas nuo kapinių

LAIDOTUVIŲ DIREKTORIAI
Lietuvių Laidotuvių Direktorių Asociacijos Nariai
PETRAS BIELIŪNAS
4348 S. CALIFORNIA AVE. LAfayette 3-3572
ANTANAS M. PHILLIPS
3307 LITUANICA AVE. Tel. YArds 7-3401
POVILAS J. RIDIKAS
3354 S. HALSTED STREET Tel. YArds 7-1911
LEONARDAS F. BUKAUSKAS
10821 S. MICHIGAN AVE. Tel. COmmodore 4-2228
JURGIS F. RUDMIN
3319 S. LITUANICA AVE. Tel. YArds 7-1138—1139
VASAITIS — BUTKUS
1446 S. 50th AVE., CICERO, ILL. Tel. OLympic 2-1003
STEPONAS C. LACKAWICZ
2424 W. 69th STREET Tel. REpublic 7-1213
2314 W. 23rd PLACE Tel. VIrginia 7-6672

Pasinaudokite "Draugo" Classified skyriumi

Split by PDF Splitter

APLINK MUS

× **Dr. Antanas Klimas**, Rochesterio universiteto profesorius, dalyvavo Moderniųjų Kalbų s-gos metiniame suvažiavime Chicagoje. Gruodžio 29 d. išvyko atgal į universitetą. Paklaustas apie kalbas profesorius pažymėjo, jog šiandieną JAV institucijos ypač rūpinasi kalbomis ir stengiasi, kad ir tautinių grupių žmonės nenutautėtų bent ligi trečiosios kartos.

× **Emilija Struck**, Moterų sąjungos 46-tos kuopos raštininkė, kviečia 46-tos kuopos susirinkimą į savo rezidenciją, 2233 W. 72nd St., trečiadienį, sausio 3 d., 7:45 val. vak. Ryšium su susirinkimu bus ir jos gimimo dienos paminėjimas. 46-tos kuopos valdyba kviečia visas sąjungietes gausiai dalyvauti 46-tos kp. susirinkime.

× **Kun. dr. J. Bičiūnas**, Šv. Juozapo bažnyčios rektorius Romoje, lėktuvu atskrido į Chicagą dalyvauti savo brolio a. a. Prano Bičiūno laidotuvėse.

× **"Dainavos" ansamblis**, kviečiamos Lietuvių Bendruomenės Clevelando I-sios apylinkės valdybos, vyksta koncertuoti į Clevelandą 1962 m. kovo 3 d., kur duos vietos visuomenei dar negirdėtų chorinių veikalų fantastiškų scenovaizdžių fone.

× **Šv. Pranciškaus** Seselių Rėmėjų Chicagos apskričio susirinkimas įvyks trečiadienį, sausio 3 d., 12 v. d. Grybų namuose, 6746 S. Maplewood ave. Kviečiami nariai gausiai atsilankyti.

× **Ona Gradinskienė**, Chicagos birutiečių vicepirmininkė, nuo lapkričio 1 d. pradėjo dirbti savo vyro Gradinsko televizijų, radijų ir patefonų krautuvėj. Ligi šiol beveik dešimtį metų dirbo atskaitomybės skyriuje vienoj iš didžiausių muzikos prekybos bendrovėje. Toje bendrovėje jos rekomendacija tarnybas gavo keli lietuviai, vienas iš jų net viršininku tapo.

× **Manigirdas Motekaitis** muzikos masterio laipsniui įsigyti išpildys piano solo rečitalį, kurį rengia De Paul Universiteto Konservatorija š. m. sausio 5 d. 8:15 v. v. De Paul Center Theatre Didžiojoj salėje, 25 East Jackson Str. (kampas Jackson ir Wabash). Pirmaisiais Motekaičio piano muzikos mokytojais yra buvę Vl. Jakubėnas ir A. Kučiūnas. Vėliau jis buvo 7 metus prof. pianisto virtuozo bei kompozitoriaus A. Tcherepnino mokiniu. Konservatorijos vadovybė maloniai kviečia lietuvius gausiai atsilankyti į šį koncertą. Įėjimas nemokamas. (Pr.)

Iš arti ir toli

J. A. VALSTYBĖSE

— **Pavergtųjų Europos Tautų Seimas** išleido atsišaukimą Naujų Metų proga, kuriame kreipiamasis ir į pavergtuosius: "Jūs pavergtieji broliai, žinote geriau nei kas kitas, kodėl Sovietų Sąjunga tur pagrindo bijoti karo. Kremlius supranta, kad sovietinę imperiją iš vidaus ardančias jėgas galima atsverti tik tariamais išoriniais laimėjimais. Iš čia tas nuolatinis kartojimas mito apie komunizmo globalinės pergalės neišvengiamumą. Mes todėl reikalaujame Vakarus, kad jie užkardytų tolimesnius sovietų pasisekimus. Mes įtaigojame Vakarams jūsų, pavergtieji broliai, vyraujančią pažiūrą, kad jie gali sukelti soveitinėje imperijoje įvykių raidą laisvės ir taikos kryptimi tik tada, kai tvirtai laikysis sovietinių reikalavimų atžvilgiu dėl Berlyno ir kitų tarptautinių problemų, kai prieš sovietų reikalavimus pastatys visuotinį Europos problemų sprendimą, paremtą apsisprendimo teise. Mes reikalaujame Vakarus parodyti, kad Centro ir Rytų Europos laisvė ir nepriklausomybė yra jų politikos uždavinys. Mes reikalaujame, kad pavergtųjų tautų apsisprendimas būtų įrašytas į Jungtinių Tautų pilnaties darbotvarkę. Mūsų pasiūlymai susilaukia tam tikro Vakarų viešosios opinijos pritarimo. Mes tikime, kad tas pritarimas atsilieps ir Vakarų vyriausybių politiniams sprendimams.

Nepaisant daugelio šešėlių, pereiti metai nebuvo grėsmingi pavergtųjų laisvės bylai. Padėtis nėra statiška. Ji nuolat kinta. Istorija sravi. Ir kaip sovietinės imperijos byrėjimo vyksmas rodo, ji nėra sovietų pusėje. Sovietinė galybė yra menkavertė, palyginus su laisvės galia. Sovietų ideologija dar niekad nebuvo taip subankrutijusi: taip nedaugelio išpažįstama ir taip daugelio paniekinta, neišskiriant nė pačių komunistų.

Į ateinančius metus todėl žvelgiame su pasitikėjimu. Žvelgiame su viltimi, kad pavergtųjų valia atgauti savo laisvę gali eventualiai atitikti Vakarų Galybių valią laisvei ginti".

— **Clevelando Šv. Kazimiero lituanistinės mokyklos** Kalėdų eglutė, ruošiama visiems Clevelando lietuvių vaikučiams, įvyks sausio 7 d., 3 v. p. p. nau josios parapijos salėje.

Programoje, mokyklos vaikučių pasirodymas, žaidimai, Kalėdų senelis, vaišės, šokiai jaunimui bei suaugusiems, grojant Neolituanų orkestrui.

Tėveliai, norintieji, kad jų vaikučiai būtų apdovanoti, Kalėdų senelio, prašomi iš anksto kreiptis į tėvų k-to narius: dr. Vl. Ramanauską, S. Graužinienę, M. Puškorienę, P. Bielinį, V. Jokūbaitį ir įsigyti dovanėlėms bilietus. Visa Clevelando visuomenė maloniai kviečiama atsilankyti.

GRĮŽTA Į KONGĄ

Čikagietis gydytojas William Rule skrenda atgal į Kongą su savo žmona ir šeima, nes ten 14 milijonų gyventojų yra tiktai 200 gydytojų.

KITAS EKSPRESINIS KELIAS

Chicagos vieškelių pareigūnas praneša, kad, išleidus dabar 79 mil. dolerių, bus galima dalinai atidaryti pietų vakarų ekspresinį kelią 1963 metų pradžioje.

CHICAGOS LIETUVIŲ OPERAI PERSIORGANIZAVUS

Kai prieš 5 metus buvo paskelbta, kad Vyrų choras stato "Rigoletto" operą, tai tik retas tepatikėjo ta žinia, nes manė, kad tai tik žurnalistinė antis. Bet reikalai riedėjo ta linkme, kad po metų buvo suorganizuotas moterų choras ir pastatyta nauja opera "Faustas". Vėliau sekė "Carmen" su "Trubaduro" pastatymais.

Organizuojama lietuvių opera

Visas operas iki šiol statė Vyrų choras. Kaip pats gyvenimas nestovi vietoje, taip ir čia reikalai vedė prie to, kad operų pastatymams jau seniau buvo jaučiamas kito pavadinimo reikalingumas. Panašių siūlymų būta ir iš visuomenės pusės. Susiduriant su amerikiečiais geriau buvo vartotinas bendras ir kitas pavadinimas. Tokiu būdu ir buvo nutarta persiorganizuoti, paliekant Vyrų chorą veikti ir toliau, kuris tęs savo gyvavimą atskirais pasirodymais.

Kitų operiniai pasirodymai

Chicagoje, kaip žinome, yra pasaulinio garso Lyric opera. Bet šalia jos amerikiečiai turi keletą operos kompanijų, kurios yra pasivadinusios labai garsiais vardais. Neseniai rašančiam teko būti pakviestam į gana stambios ir gausios tautinės grupės "Fausto" operos spektaklį. Nepatogu prisipažinti, bet operos galo neteko sulaukti. O kad tai tiesos žodis, turėtų mūsų tautiečiai į panašius spektaklius patys nuvykti ir tuo įsitikinti. Tuo mes nenorime ir nemanome savosios operos lyginti su Lyric opera, nes tai neįmanoma, bet norime pabrėžti, kad lietuvių operų pastatymai pralenkia kitų tautybių ir mažesnių amerikiečių kompanijų mieste statomų operų lygį.

Chicagos Lietuvių Opera

Gruodžio 8 d. buvo padarytas sprendimas galutinai suorganizuoti lietuvių operą Chicagoje. Bendrame susirinkime, kuriame dalyvavo moterų ir vyrų chorų nariai, viso per 80 asmenų, buvo nutarta įsteigti naują vienetą. Tas meno vienetas ir vadinasi **Chicagos Lietuvių Opera.** Operos personalą sudaro Moterų choras, Vyrų choras, solistinės pajėgos ir vadovybė.

Operos valdybą sudaro: pirm. — Vytautas Radžius, vicepirm. — Margarita Momkienė, Vladas Stropus, Vaclovas Momkus, sekr. — Kazys Skaisgirys ir Vilius Juška, ižd. — Vytautas Kupcikevičius, valdybos nariai — Algirdas Trinkūnas ir Sofija Džiugienė. Operos vienetas yra operos spektaklių rengėjai.

Operos meninę vadovybę sudaro: operos dirigentas ir meno vadovas — muz. Aleksandras Kučiūnas, operos režisorius — akt. Kazys Oželis, dailininkas — Vytautas O. Virkau. Chormeisteriais operoje darba muzikai: Alice Stephens, Alfonsas Gečas ir Faustas Strolia.

Operoje, kaip praeituose pastatymuose, šiuo metu dainuoja solistai: Stasys Baras, Kristina Bartulienė, Algirdas Brazis, Monika Kripkauskienė, Valentinas Liorentas, Danutė Stankaitytė, Aldona Stempužienė, Jonas Vaznelis, Nerija Linkevičiūtė ir kiti.

"Aidos" belaukiant

Naujai persiorganizavęs vienetas šį pavasarį pirmą kartą visuomenei prisistatys su Verdi 4 veiksmų opera "Aida". Toji opera iš rengėjų reikalauja didelio sąstato. Malonu, kad praeitą rudenį į chorą įstojo nemaža naujų narių, kurie žymiai sustiprino chorą, kas tai operai yra būtinai reikalinga. Šios operos pastatyme iš viso dalyvaus apie 150 asmenų personalas, kurį ir sudaro solistai, moterų ir vyrų chorai, baletai, statistai ir technikinis padėjėjų skaičius. Svečiai talkininkai chorui yra Alice Stephens ansamblio dainininkės ir Vyčių choro vyrų grupė. Jaunųjų baleto dalyvaus ir Simo Velbasio studijos mokinės. Pastatymui yra ruošiamos naujos dekoracijos.

Visas "Aidos" pastatymas sudaro daug rūpesčio operos vadovybei, nes beveik viską reikia pasidaryti savo jėgomis. Lietuviškoji visuomenė gausiai iki šiol rėmė savo operą, dalyvaudama spektakliuose. Rėmėjų, kurie padėjo savo aukomis, nebuvo daug. Šiemet tų rėmėjų ypač daug reikalinga. Jų piniginės aukos padės mūsų operai plėstis ir augti. Greit pasirodys ir operos bilietai, tačiau jie vistik nepadengia išlaidų. Daug prie operos palaikymo prisideda mūsų lietuviškojo gyvenimo dosnūs mecenatai Marija ir inž. Antanas Rudžiai, iki šiol operai vieninteliai rodą tiek daug supratimo. Tad ir mes kiti turėtume padėti lietuviškai operai augti ir stiprėti, kad ji galėtų pastatyti ir komp. K. V. Banaičio operą "Jūratę ir Kastytį". **V. T.**

NAUJA ŠEIMA

Violeta Miliūnaitė, duktė Veros Miliūnienės - Matusevičiūtės ir Henriko Miliūno, ištekėjo už chemijos dr. Gustavo Teller. Sutuoktuvės įvyko Švč. Marijos Nekalto Prasidėjimo bažnyčioje. Moterystę palaimino ir šv. mišias atnašavo vysk. Vincentas Brizgys. Mišių metu vargonais grojo pasižymėjęs pianistas - vargonininkas Manigirdas Motekaitis. Veni Creator ir kitas giesmes mišių metu solo giedojo Lietuvos operos solistė Izabelė Motekaitienė. Jaunoji Violeta anksčiau su tėvais ir dviem broliais buvo išemigravusi Kolumbijon. Ten ji baigė mokslą bakalauro laipsniu Colegio del Sagrado Corozon Bogotoj, o prieš trejus metus persikėlus su tėvais gyventi Amerikon, Chicagoje lankė Illinois universitetą ir dirbo Mount Sinai ligoninėje kraujo banko laboratorijoje. Jos vyras dr. Gustavas Teller baigė New Yorke chemijos studijas daktaro laipsniu ir kurį laiką dirbo žibalo versmių įmonėse. Vestuvių vaišės įvyko jaunosios tėvų Miliūnų namuose, Crystal Lake miestelyje. Puotoje dalyvavo vysk. V. Brizgys, solistė Iz. Motekaitienė, pianistas Manigirdas Motekaitis, pamergės, pajauniai, gausus giminių ir draugų bei pažįstamų būrys. Po vestuvių jaunieji išvyko povestuvinėn kelionėn į Kolumbiją. Tikimasi, kad jaunoji savo vyrą išmokys lietuvių kalbos ir įves jį į lietuvišką gyvenimą.

Violeta (Miliūnaitė) ir dr. Gustav Teller

MŪSŲ JAUNIAUSIEMS

Redaguoja Lietuvių Mokytojų s-gos Chicagos sk. redaktorių kolektyvas: Red. J. Plačas, 7045 South Claremont Ave., Chicago 36, Ill., pav. M. Steikūnienė, 6737 So. Campbell Ave., Chicago 29, Ill.

NEPAPRASTAS ŠEŠTADIENIS

Šį šeštadienį, anksti rytą, jaučiu, kaip mamytės ranka žadina mane. O, taip miego norisi! Keltis visai nėra noro. Lauke dar tamsu ir kambaryje šalta. Vienok nugaliu tinginį, greitai atsisėdu lovoje ir, kaip man įprasta, sukalbu poterėlį. Šoku iš lovos, bėgu praustis. Tik besiprausdama prisiminiau, kad šiandien yra ta baisioji diena, kurioj reikės eiti į kliniką kraują tirti. Neapsakyta baimė apėmė mane. Kiek mamytė ir tėvelis aiškino, kad neskauda ir be reikalo baiminuosi. Jų kalbų visai neklausau! Bijau ir tiek. Besirengdama ranką žnaibau, mėginu, ar skauda ar ne. O baisios mintys lenda į galvą. Kas būtų jeigu sulenksiu ranką, kada adata įdurta? Nesąmonė! Bet kaip tai? Tada reikės sulūžusią adatą iš venos ištraukti. Ką darysi! Gėda bus jeigu nesileisiu. Nutariau, kaip bus, taip bus, bet nepasiduosiu baimei ir leisiu tirti kraują.

Pusryčių nevalgius, nes taip daktarai liepė, su mamyte išėjom klinikos link. Širdelė taip smarkiai plaka, taip šokinėja, kad, rodos, ims ir iššoks iš krūtinės. Mamos klausiu ką reikės atsakyti, kai sesuo paklaus, kaip jaučiuosi?

— Pusiau mirusi,— tarė mama.

Tai mane prajuokino ir man žymiai geriau pasidarė, tarytum pastiprinamųjų vaistų bonkutę būčiau išgėrus.

Nė nepastebėjau, kaip į laukiamąjį įėjo sesuo ir pašaukė mane. Mamytė mano veidą nusukė į kitą pusę, kad nežiūrėčiau į adatą. Negalvodama atkišau ranką. Visai nepajutau, kaip seselė, paėmusi kraujo, paklausė manęs: "Kaip jauties?" Tuoj atšoviau — pusiau mirusi. Užsimerkusi ir dantis sukandusi laukiau kada ims skaudėti. Girdėjau, kad mama sako, kad daug kraujo paėmė. Tik dabar atsisukau ir pastebėjau, kad adata ištraukta ir pamačiau didelę bonkutę pilną kraujo. Dabar man pasidarė nei šis, nei tas ir visa sugeltau, kada jau buvo po visų baisumų.

Ranka silpnai pasijuto netekus gana daug kraujo. Nusijuokiau iš savo ankstesnio kvailumo. Daugiau niekad nebijosiu, nes įsitikinau, kad visai neskauda.

Patariu ir kitiems, kurie tą patį jaučia, nebijoti ir nekankinti tėvelių. Reikalui esant, tuoj atlikti kas daktaro pasakyta. **Danguolė Šukelytė,** 15 m.

Prie prakartelės

KALĖDOS

Kalėdos yra Kristaus gimimo šventė. Tai yra linksma šventė ir visų laukiama. Ją švenčia net tie, kurie į Kristų netiki, bet daro iš tos šventės biznį, nes visi šventėms perka daug dovanų. Bet tai nėra teisingas Kalėdų šventimas. Kalėdos pirmoje eilėje turėtų būti švenčiamos kaipo Kristaus gimimo šventė ir visi turėtume žiūrėti, kad Kristus gimtų žmonių širdyse. Žinoma, mums vaikams yra labai malonu, kad Kalėdų senelis atneša dovanų ,arba jas randame po papuošta eglute, ir dėlto turime daug džiaugsmo, bet turime atsiminti, kad Kalėdos yra Kūdikėlio Kristaus šventė ir turime Jam suteikti džiaugsmo. **Vytautas Beleška**

TELEFONAS

Turiu ašai telefoną,
Nors žaislinį, bet raudoną,
Su Kalėdų seneliu
Aš per jį dažnai kalbu.

Man senelis pakuždėjo,
Kad į roges jau sudėjo
Daug gražių jis dovanų,
Vyks lankyt gerų vaikų.

Kur tik bus gerų vaikučių,
Ten jis šventą naktį Kučių
Prie namelių jų sustos,
Gražią dovanėlę duos..

Algis Regis, 8 m.

JĖZULIS

Gražus Jėzulis miega
Kaip mažas angelėlis,
Jį aplankyti ateina
Mažiūkai gyvulėliai.

Ateina ir vaikučiai,
Per sniegą ir laukus,
O Jėzuliukas myli
Visus gerus vaikus.

Jurga Gylytė, 3 sk.

Ar žinai, kad esi iš Lietuvos,
Tos šalies labai gražios!..
Ten sodai, kvepiantis miškas gražus,
Tai atspėk iš šių lapų tų medžių vardus!

Irena

Šv. Kryžiaus parap. lituanistikos mok.

DRAUGO
DAILIOJO ŽODŽIO
KONCERTAS

ir vienuoliktojo romano premijos įteikimas įvyks

1962 M. SAUSIO 7 D., SEKMADIENĮ, 3:00 VAL.

MARIJOS AUKŠT. MOKYKLOS SALĖJE, 6700 S. California Ave.

PROGRAMĄ IŠPILDYS:

Solistė **PRUDENCIJA BIČKIENĖ**, duodama lietuviškų dainų ir arijų rečitalį, kuriam akompanuos prof. **V. JAKUBĖNAS.**

JAUNIMO CENTRO STUDENTŲ ANSAMBLIS, vadovaujamas L. Brazdienės, duos tautinių šokių pynę.

AKTORĖ ZITA KEVALAITYTĖ deklamuos poemą "Eglė — Žalčių Karalienė."

Tą pačią dieną premija laimėjusiam autoriui **dr. Leonas Kriaučiliūnas** įteiks tūkstantinę.

Koncertui biletai gaunami: **"Drauge"**, 4545 W. 63rd St., Tel.: LU 5-9500; **Marquette Parke:** "Marginiai," 2511 W. 69th St., Tel.: PR 8-4585; **Brighton Parke:** 43rd St. Drugstore, 2735 W. 43rd St., Tel.: VI 7-9695; **Bridgeporte:** "Daina," 3321 S. Halsted St. Tel.: CL 4-5665; **Cicero:** Memėnų Krautuvė, 1439 So. 49th Ave., Tel. TO 3-5750. — **Biletus patartina įsigyti iš anksto.**