Split by PDF Splitter

DRAUGAS

THE LITHUANIAN WORLD-WIDE DAILY

LAISVOJO PASAULIO LIETUVIŲ DIENRAŠTIS

4545 WEST 63RD STREET CHICAGO 29, ILLINOIS
TELEPHONE: LUDLOW 5-9500

Vol. XLVI | Price 10¢ | Printed In Two Parts | ŠEŠTADIENIS, SAUSIO (JANUARY) 6, 1962 | Šiandien Draugas 14 pusl. | Kaina 10 c. | Nr. 5

Macmillanas skrenda pas Adenauerį

Darbotvarkėje svarbiausią vietą užims Berlynas

Bonnos konferencija būsianti dalis ištisos eilės vakariečių vadų posėdžių

LONDONAS. — Ministeris pirmininkas Macmillanas sekantį antradienį skris į Bonną pasikalbėti su Vakarų Vokietijos kancleriu Adenaueriu dėl lemiamų Rytų-Vakarų šaltojo karo problemų. Tai užvakar pranešė britų užsienio reikalų ministerija.

Ši konferencija baigs visą eilę "mažųjų viršūnių" posėdžių tarp vakariečių vadų, kurie buvo pradėti praėjusiais metais, Sovietų Sąjungos diktatoriui Chruščevui grasinimais padidinus pasaulio įtampą.

Pasak užsienio reikalų ministerijos pranešimo, vienos dienos konferencija dar neturi darbotvarkės, bet bus paliesti tolimojo ėjimo reikalai. Patikimi vyriausybės šaltiniai pareiškė, jog darbotvarkėje Berlynas būsiąs svarbiausiuoju punktu.

Bonnos konferencija įvyks, nes to norėjo Adenaueris. Pradžioje ši konferencija buvo numatyta praėjusį gruodžio mėnesį, bet buvo atidėta, nes tada susirgo kancleris.

Bonnos mažoji konferencija apibūdinta, kaip dalis visos eilės vakariečių vadų suvažiavimų išryškinti Berlyno, Vokietijos ir kitus tarptautinius reikalus.

Turėjo posėdžius Washingtone prezidentas Kennedy ir Adenaueris, Kennedy ir Macmillanas Bermudoje, Londone prancūzų prezidentas de Gaulle ir Macmillanas, Paryžiuje Adenaueris ir de Gaulle.

Adenauerio ir Macmillano konferencijoje taipgi dalyvaus užsienio reikalų sekretorius lordas Home ir Sir Evelyn Shuckburg.

Kard. Albert Meyer

Kardinolas Meyer — biblinių studijų komisijos narys

CHICAGO, Ill. — Popiežius Jonas XXIII paskyrė kardinolą Albert Meyer, Chicagos arkivyskupą, Popiežiškosios Biblinių Studijų komisijos narių.

Kardinolas Meyer yra vienintelis amerikietis vienuolikos narių grupėje. Jis žinomas biblinių studijų mokslininkas. Vienai the Confraternity of Christian Doctrine Naujojo Testamento laidai yra išvertęs Šv. Jono laiškus.

Įgriuvo Berlyno siena

Tai va kokie komunistai yra statybininkai

LONDONAS. — Britų darbiečių partijos vadas Gaitskell, grįžęs iš Rytų Berlyno, vakar pareiškė: JAV prezidento Kennedžio pasiūlymas sudaryti tarptautinę kontrolę keliams, vedantiems į Berlyną, yra vienas geriausių.

Rytų Berlynas Britanijos darbiečių vadui paliko liūdną ir šaltą įspūdį. Bet jis pridėjo: jei būtų tariamasi dėl kelių kontrolės, į pasitarimus tektų pakviesti ir Rytų Vokietijos atstovus, nors ir Rytų vokiečių komunistinis režimas nėra pripažintas vakariečių.

Atskubėjo policija ir kareiviai

BERLYNAS. — Rytų Vokietijos policininkai ir kareiviai, apsiginklavę kulkosvydžiais, vakar atskubėjo prie Vakarų-Rytų Berlyno pasienio, kur pastatyta komunistų nelaisvės siena. Ko gi jie ten atbėgo?

Mat, nakties metu, siaučiant smarkiam speigui, vienoje vietoje išvirto-įgriuvo nelaisvės siena ir paliko didelį plyšį.

Grįžo kardinolas

NEW YORKAS. — Kardinolas Spellman, New Yorko arkivyskupas, užvakar grįžo namo, aplankęs JAV karius Vokietijoje ir Prancūzijoje.

Susisiekimo nelaimės

TOKIO. — Praėjusiais metais Japonijoje susisiekimo nelaimėse žuvo 12,858 asmenys. Buvo 803 mirtys daugiau nei 1960 metais. Tai vakar pranešė policija.

O. A. S. nuėmė sankcijas nuo Domininkonų Respublikos

WASHINGTONAS. — Užvakar Amerikos Valstybių Organizacijos (O.A.S.) taryba 20 balsų (niekas prieš) nuėmė visas sankcijas, kurias ši organizacija buvo uždėjusi Domininkonų Respublikai.

Kuba susilaikė balsavime, nes, girdi, dabartinė vyriausybė atstovaujanti "trujilloizmą be Trujillo", prisimindama diktatorių Rafael Trujillo, kuris buvo nužudytas praėjusį gegužės mėnesį.

Domininkonų Respublikai buvo leista balsuoti, kad būtų pašalintos sankcijos.

Tarybos žygis paruošė kelią Jungtinėms Amerikos Valstybėms ir kitiems O.A.S. kraštams, kurie buvo nutraukę diplomatinius santykius su Domininkonų Respublika, atnaujinti tuos ryšius.

Sankcijos ir suvaržymai prekiauti su Domininkonų Respublika atnešė kraštui ekonominių sunkumų.

Sankcijos buvusios uždėtos 1960 metais, nes buvo kaltinama, jog Trujillo režimas kesinosi nužudyti Venecuelos prezidentą Romulo Betancourt.

Jungtinės Amerikos Valstybės duos Domininkonų Respublikai ekonominę pagalbą. Jos taipgi vėl pirksiančios cukrų iš Domininkonų Respublikos.

Nixonas Floridoje

MIAMI. — Buvęs viceprezidentas Nixonas užvakar nuskrido į Floridą keliom dienom pailsėti, prieš sugrįždamas į Kaliforniją tęsti rinkiminės agitacijos į gubernatoriaus postą.

— **JAV ambasadorius Raymond Hare** sausio 3 d. Ankaroje susitiko su Turkijos premjeru Ismet Inonu. Jų pasikalbėjimo tema JAV ekonominė pagalba Turkijai.

Adenaueris

Adenaueris atšventė savo 86 metų gimtadienį

BONNA, Vokietija. — Vakarų Vokietijos kancleris Adenaueris vakar sulaukė 86 metų amžiaus.

Aštuonias valandas jį sveikino vyriausybės, visuomenės atstovai ir kiti. Pirmiausiai kanclerį pasveikino giminės.

Gimtadienio iškilmes Adenaueris pradėjo dalyvavimu mišiose, kurias atnašavo sūnus prel. Paul Adenauer.

Kennedy pasiuntė telegramą

PALM BEACH, Fla. — Prezidentas Kennedy, 44 metų, užvakar pasveikino Vakarų Vokietijos kanclerį Konradą Adenauerį, pareikšdamas jam nuo širdžiausius amerikiečių linkėjimus.

— **Libano saugumo daliniai** užvakar užėmė kalnus, šiaurės rytuose nuo Beiruto, kur yra įsistiprinę dešiniojo sparno sukilėlių jėgos. Apie 4,000 asmenų areštuota paskutinių 24 valandų laikotarpyje. Daugiausia areštuota Sirijos liaudies partijos narių, kuri Libane oficialiai yra uždaryta. Prieš savaitę libaniečiai dešinieji bandė nuversti dabartinę vyriausybę.

KALENDORIUS

Sausio 6 d.: Trys Karaliai, Šyvinis, Ritė.

Sausio 7 d.: šv. Šeimos šventė, Julijonas, Rustenis, Patolė.

ORAS

Oro biuras praneša: Chicagoje ir jos apylinkėje šiandien — apie 10-15 laipsnių; rytoj šalta.

Saulė teka 7:18, leidžias 4:34.

NAUJAUSIOS ŽINIOS

— **Jungtinės Amerikos Valstybės** šį mėnesį pašauks 15,000 naujokų į karinę tarnybą, o vasario — 8,000, gi kovo — 6,000.

— **JAV iš Cape Canaveral,** Fla., požemio vakar paleido tarpkontinentinę balistinę raketą, kuri pasiekė taikinį už 3,600 mylių pietiniame Atlante.

— **Konge Leopoldvilėje** vakar nusileido rusų lėktuvas su medicinos reikmenimis.

— **Gen. Lucius D. Clay** šiandien iš Vakarų Berlyno atskrenda į Washingtoną. Rytoj Clay tarsis su prezidentu Kennedžiu ir valstybės sekretorium Rusk Berlyno reikalais. Clay nori, kad JAV komendantui maj. gen. Albertui Watsonui būtų duota daugiau galių sprendžiant jautrias problemas, ypač reaguojant prieš Rytų Vokietijos komunistų provokacijas.

TRUMPAI

— **Tunisiečių ir Prancūzijos** parlamentarai sekančią savaitę pradės tartis dėl prancūzų laivyno Bizertos bazės, Tunisijoje. Tunisijos vyriausybė ragina prancūzus apleisti Bizertos bazę.

— **Tunisiečių prezidentas Bourguiba** vakar pranešė, jog jo vyriausybė jau beveik susitarė su Paryžium dėl prancūzų laivyno bazės Bizertoje, Tunisijoje. Prancūzai atsisakys teisės naudotis Bizertos baze, nors ir kiltų koks nors karas. Abiejų kraštų atstovai susitiks Paryžiuje sekančią savaitę galutinai susitarti bazės reikalu.

— **Indijos ministeris pirmininkas Nehru** vakar savo partijos, vadinamos kongresu, suvažiavime puolė Jungtines Amerikos Valstybes ir Britaniją, kad jos nepagloštė jo dėl karinių žygių į portugalų Goą ir kitas dvi vietoves. Indai užėmė portugalų teritorijas (enklaves) Indijos teritorijoje.

— **Indijos kongreso partija** ragina vyriausybę taikiai spręsti nesusipratimus prie pasienių su raudonąja Kinija ir Pakistanu.

— **Libano užsienio reikalų ministeris** vakar lankėsi pas Sirijos prezidentą. Dviejų dienų laikotarpyje bus atidarytas libaniečių ir siriečių pasienis.

Žvilgsnis į užsienio spaudą

Pavojingai nevieningi

Londono **Daily Mail**, ryšium su JAV pradėtomis naujomis pastangomis aiškintis dėl galimo susitarimo Berlyno klausimu, reiškia visai pesimistinę nuomonę. Laikraštis teigia, kad diplomatinė veikla Maskvoje, Bonnoje, Washingtone ir Londone tik rodanti, jog Berlyno krizė tebėra labai aštri, nors pastarosiomis savaitėmis Maskva mažiau apie tai primena. Iš pastarųjų Vakarų Vokietijos parlamento rinkimų išėjusi vyriausybė, anot laikraščio, nėra palanki kriziniams periodams apvaldyti, gi Chruščevo galybė po pastarojo kompartijos kongreso, atrodo, esanti dar labiau sustiprėjusi. Laikraščio išvada ši:

"Tokia yra bendroji perspektyva. Rytai rodo pasitikėjimą ir jėgą, Vakarai tebėra stiprūs, bet nevieningi. Vokiečiai ne visur sutinka su savo sąjungininkais, dar mažiau prancūzai. Britų karinės jėgos nepakankamai skaitlingos ir nepakankamai ginkluotos. Tai nėra gražus paveikslas, tačiau tikras. Ateinantieji mėnesiai pareikalaus iš mūsų didžio pasiryžimo ir visų diplomatinių sugebėjimų. Tačiau didžiausias reikalas yra vienybė. Jei ji nebus surasta, Rytai laimės dar vieną gyvybinę poziciją, o Vakarai ją pralaimės".

Smerkia Kongo politiką

Šveicarijos laikraštis **Tribune de Geneve**, apžvelgęs Jungt. Tautų veiklą Konge, neranda pagrindo tos veiklos girti. Visas tikrąsias Kongo bėdas, anot laikraščio, turi išsispręsti patys kongiečiai, tai yra, centrinis prezidentas Kasavubu ir Katangos atskilimo vadas M. Tshombe. Ir tas sprendimas turi būti ne karinis, bet gera valia susitarus padarytas. Jei tokio sprendimo minėti asmens negalės padaryti, tai Jungt. Tautoms teks iš naujo savo politiką Konge peržiūrėti. Laikraštis pasisako prieš Jungt. Tautų karinius veiksmus Konge ir siūlo visą savo misiją Konge pasukti kita kryptimi, nors ir būtų sunku prisipažinti didelių klaidų padarius.

Pakistanas ir Nehru

Pakistano **Morning News** vedamajame aptaria JAV ir Indijos santykius. Kai Kennedy administracija pradėjo savo kadenciją, buvo matomos iliuzijos laikyti Nehru tokiu vyru, po kurio elgesiu slepiasi visa Rytų išmintis — teigia laikraštis. Tačiau pastarieji mėnesiai parodę, jog tariamasis Indijos neutralumas tokios išminties daug neturįs. "Visai neseniai Indijos delegacijos vadovas Jungtinėse Tautose daugiau teisino Sov. Rusijos atominius bandymus, negu rūpinosi taika. Visa Indijos veikla pastarojoje Jungt. Tautų sesijoje demaskavo jos dviveidiškumą tarptautinius santykius tvarkant ir parodė aiškiausiai, kad Indijai ne taip labai rūpi taika ir žmonijos gerovė, kaip Indija mėgsta tuo girtis. Jei Washingtonas Indijos atžvilgiu yra žymiai atšalęs, tai nuopelnas paties premjero Nehru" — baigia laikraštis.

Žaidimas raketomis

Londono **Times** komentuoja faktą, kad Egiptas bando vokiškos kilmės raketas. Tas faktas laikraščiui nėra nelauktas, bet tik rimtas priminimas, jog Artimuose Rytuose tebevyksta varžybos dėl ginklų persvaros. Juk negalima arabus priversti galvoti, kad praėjusią vasarą į erdves paleistos Izraelio raketos buvo tik nekaltas oro sąlygų erdvėse tyrinėjimas. Tomis raketomis Izraelis bando turėti jėgą, kurios jam neduoda, palyginus su kaimynais arabais, nė teritorijos didumas nė gyventojų skaičius. Visą savo užsienio politiką, ypač santykius su arabais, Izraelis remia saugumo motyvais. Be raketų atsiradimo ką tik yra įvykęs dar vienas faktas — Izraelio parlamentas beveik vienbalsiai pasisakė prieš iš Palestinos pabėgusių arabų atgal įsileidimą. Laikraštis mano, jog tai padaryta saugumo sumetimais, tačiau tas kietumas su pabėgėliais vargu padės Izraeliui užsitikrinti saugumą visam laikui. Logiška tokios padėties išvada bus tik kitos raketos.

DRAUGO ROMANO MECENATŲ ŠEIMA

Draugo vienuoliktojo romano mecenatai: dr. Leonas ir Irena Kriaučeliūnai su šeima — Jolita (kairėje), Eugenijum ir Vidute

ANGLIAKASIAI NEIŠLENDA IŠ POŽEMIŲ NUO GRUODŽIO 19 DIENOS

Požeminiuos koridoriuose sėdi grupėmis, kalbasi, skaito...

DECAZEVILLE, Prancūzija. — Apie 850 angliakasių nuo gruodžio 19 d. sėdi šio miesto anglių kasyklose, 700 pėdų po žeme. Jie yra paskelbę streiką ir dabar bijosi išlįsti, kad jų neatleistų iš darbo. Jie, drauge su šešeta šimtų kitų darbininkų Prancūzijos pietinėse anglių kasyklose streikuoja, protestuodami prieš vyriausybės nutarimą uždaryti tas nacionalizuotas anglių kasyklas, kadangi jos ekonomiškai nebeapsimoka. Angliakasiai yra vieni iš geriausiai apmokamų ir aprūpintų Prancūzijos darbininkų ir jie nenori būti iš to darbo atleidžiami.

Vyriausybė yra sudariusi rūpestingą planą juos pervesti į kitus darbus: per tris mėnesius jie gaus pilną atlyginimą, nemokamai bus paruošti naujam darbui ir yra garantuota, kad per ateinančius dvejus metus jų atlyginimas nebus mažesnis kaip 90 procentų dabartinio.

Iš pradžių angliakasiai iš viso nesutiko iš požemių išeiti, kol jų reikalavimai nebus išpildyti, tačiau, reikalaujant gydytojams, dabar sutinka kas dvi paros iš kasyklų pakilti į viršų, nusimaudyti, parūkyti, ir taip praleidę apie valandą laiko nusileidžia vėl prie savo draugų.

Jie drėgnuose, tamsiuose požemių koridoriuose sėdi grupėmis, kalbasi, skaito, lošia šaškėmis, klausosi išgverusių rankinių fonografų, miega. Dukart dienoje automobiliais ir sunkvežimiais aplankomos angliakasių šeimos, kur surenkama žmonų ir motinų jiems paruošti valgiai ir gabenama į kasyklas. Angliakasių šeimos jau ima stigti pinigų. Paskutinę algą jie yra gavę gruodžio pabaigoj. Naujas atlyginimas turėtų būti išmokėtas sausio 12 d., tačiau tada jie tik gaus po $20 iš streiko fondo, kurį sudėjo Prancūzijos darbininkų organizacijos ir kuris siekia $40,000.

Split by PDF Splitter

LIETUVOS VYČIŲ VEIKLA

LIETUVOS VYČIŲ KEGLIŲ KOMANDOS

	Laimėjo	Pralaimėjo
"?" Lounge	30	21
Standard Fed. Savings & Loan Assn.	29½	21½
Petkus and Son	28	23
Mažeika - Evans Funeral Home	28	23
Gaiva Restaurant	26	25
Zbella's Lounge	26	25
St. Anthony Savings & Loan Assn.	25½	25½
Chicago Savings & Loan Assn.	22	29
Cermak Bowl	22	29
Balzekas Motor Sales	18	33

Standard Federal kėglininkai, laimėdami du syk iš trijų mėginimų, nuo Petkaus komandos, esančios pirmoj vietoj, pasiliko tik pusė žaidimo. Paskutinis teko Petkaus komandai 5 kėglių persvara. St. Anthony Savings grupė pasirodė labai smarki prieš Chicagos Savings, supliekdami savo oponentus per visus tris mėginimus. V. Samoska padarė 258, T. Valek 241 ir panelė A. Tomczak 239. Šis ratelis taškų skaičiumi pasiekė antrą vietą: 1065 ir laimėjo aukščiausią skaičių per tris žaidimus: 3060.

"?" Lounge laimėjo pirmą susirėmimą vienu kėgliu; kiti du žaidimai buvo Cermak Bowl komandos naudai.

Zbella Lounge paėmė viršų per visus tris susirėmimus prieš Balzekas Motor Sales. Gaiva pralošė pirmą susirėmimą, bet subruzdo po to ir "išpliekė kailį" Mažeika - Evans komandai per kitu du sykiu. **Al.**

Neal Beissart, 13 m., įeina į slėptuvę Cranford, N. J., kurioj jis ir pora kitų asmenų gyvens keletą dienų. Slėptuvėj gyvens tyrinėjimo tikslais. (UPI)

— **Vilniaus "Tiesa"** nurodžiusi, kad apsilankiusiems Vilniuj svečiams miestas paliekąs malonių įspūdžių, čia pat priduria, kad "jeigu žvilgtersi į kiek vieną kiemą, pereisi visomis gatvėmis, apžiūrėsi kiekvieną įmonę, pamatysi dar nemaža netvarkos". Kadangi nepakanka pačių gyventojų pastangų aplinkai gražiai sutvarkyti, iniciatyvos čia ėmėsi Vilniaus architektai. Jie nori padėti namų valdyboms. (E.)

VEIKLA NEW JERSEY APYGARDOJ

New Jersey L. B. apygardos valdyba sudėta iš jaunimo ir senimo. Jaunimą sudaro studentijos atstovai, kurie savu laiku organizavo N. J. valstybėje gyvenančius studentus.

Jaunieji studentijos atstovai apygardoj yra lyg laidas valdybai su studentija susisiekti.

Darbo daug ir labai svarbaus, ypač kai tapo įsteigtas stipendijų fondas mūsų besimokančiam jaunimui padėti. Šiam studentų šalpos fondui paremti bus prašomos organizacijos ir paskiri asmenys.

Planuojama įkurti jaunimo sambūrį, kuris apimtų visą jaunimą. Jaunimo sambūrio vadovybė yra jau organizuojama ir greitai bus paskelbtas statutas.

Neseniai Apygardos buvo surengtas gražus kultūrinis vakaras moderniškoj naujai atremontuotoj šv. Jurgio salėj Newarke.

Linksmavakario programos rengėjai stengiasi sudaryti programą tokią, kuri patenkintų tiek jaunimą, tiek ir senimą. Dalyvavo humoristai A. Gustaitis, L. Žitkus ir solistė Irena Stankūnaitė. Publika solistei atsimokėjo gražiais plojimais ir raudonų rožių puokšte.

Norėtųsi paanalizuoti, kas parodė susidomėjimą šiais kultūriniais parengimais, linksmavakariais, kurių apygarda yra visą eilę rengusi. Tai tie nematomi, nežinomi didieji, kurie iš meilės savo žodžiui, savo kalbai ir iš meilės savam žmogui lanko parengimus.

Jie greičiausiai bus tie, kurie mažiausia davė pažadų ir priesaikų Lietuvai, o ir aukštųjų mokyklų duris retas kuris varstė.

Tie žmonės yra viską praradę, kurie nemato reikalo įsijungti į bet kokį lietuviškos veiklos darbą. Šiandien niekas neieško pašauktųjų ir išrinktųjų visuomeniniam darbui, kiekvieno lietuvio pareiga prisiimti tos naštos dalį, kurią likimas mūsų tautai primetė. **L. S.**

MŪSŲ KOLONIJOSE

Kun. Juozas J. Valantiejus, neseniai atšventęs savo 48 metų kunigystės sukaktį. Iš kairės į deš.: dr. J. A. Valantiejus, kun. J. J. Valantiejus ir dr. K. Ambrozaitis.

New Buffalo, Mich.

TYLIAI ATŠVENTĖ SUKAKTĮ

Kun. Juozas J. Valantiejus, buvęs ilgametis Šv. Juozapo liet. parapijos klebonas Waterbury, Conn., neseniai atšventė savo 48 metų kunigystės sukaktį. Ta proga jo brolėnas dr. J. A. Valantiejus savo rezidencijoje, Cedar Lane Farm, New Buffalo, Mich., surengė pagerbimo vakarienę, kurioje dalyvavo apie 30 kun. Valantiejaus draugų ir artimųjų.

Pažymėtina, kad kun. J. Valantiejus visą savo amžių paaukojo lietuvybės išlaikymui ir krikščioniškų dėsnių įgyvendinimui Amerikoj, padėjo įsikurti pranciškonų ir kitiems vienuolynams šiame krašte. Jis yra pastatęs didžiulę moderniška mokyklą prie Šv. Juozapo parapijos, kuri ilgus metus buvo ir tebėra lietuvybės tvirtovė Waterbury. Šiuo metu dėl sveikatos yra pareigų atsisakęs ir apsigyveno pas savo brolio sūnų dr. J. Valantiejų.

Hartford, Conn.

Įdomus šeštadieninės lituanistinės mokyklos pasirodymas

Gruodžio 30 d. Hartforde Lietuvių mokyklos salėje įvyko Šeštadieninės Lituanistinės mokyklos parengimas - eglutė.

Vaidinimui veikalą, dviejų veiksmų vaizdelį, Kūčių išvakarės, parašė ir surežisavo Šeštadieninės mokyklos mokytoja Antanina Gailiūnienė. Vaidino beveik visi jos trečio ir ketvirto skyriaus mokiniai. Į vaidinimą buvo įjungtos dainos, pasakos, deklamacijos, muzika, šokiai.

Antrajame veiksme pasirodė ir Kristinos Šerkšnienės baleto studijos studentės-šokėjos, tos pačios Šeštadieninės mokyklos mokinės. Mergaitės pašoko labai gražiai.

Be to, buvo loterija, bufetas, kurie buvo suorganizuoti labai puikiai. Vakarėlį suruošė tėvų komitetas, kurį sudaro: Antanas Ustjanauskas, muzikė Eleonora Miniukienė ir Zita Dapkienė.

Išsikėlusiai iš Hartfordo ilgametei Šeštadieninės mokyklos vedėjai ir mokytojai Jucėnienei tėvų komitetas įteikė dovaną — rūpintojėlį.

Vaikučius Kalėdų senis (Vytautas Zdanys) apdovanojo saldainiais.

Susirinkusius ir vaikučius pasveikino tėvų komiteto pirm. Ant. Ustjanauskas ir lietuvių parapijos vikaras (savo ir prel. J. Amboto vardu) kun. Bronius Benesevičius.

Po vaidinimo ir baleto vaikučiai, Ustjanauskienės vadovaujami, pažaidė daug lietuviškų žaidimų ir pašoko.

Muziką tvarkė muz. Jurgis Petkaitis. **J. Bernotas**

Grand Rapids, Mich.

Netekom ilgamečio parapiečio

Stasys Pariauka, išbuvęs 38 metus Šv. Petro ir Povilo parapijos narių, staiga mirė gruodžio 25 d. Išklausęs tą dieną Šv. Mišių, priėmęs Komuniją ir bernosdamas namuose pusryčius staiga mirė nuo širdies priepuolio.

Jis gimė 1877 m. birželio 13 d. Klovainiu bažnytkaimy, Pakruojaus valsč., Šiaulių apskr. Atvykęs į Ameriką 1923 m. apsigyveno šiame mieste ir niekur nebuvo iš jo išvažiavęs. Pastarųjų 30 metų ištarnavo Peninsular klube. Jis buvo nepaprasto pamaldumo žmogus. Per visą gyvenimą šiame krašte jis retai kada yra praleidęs kasdieninės šv. mišias ar Komuniją. Jis nuoširdžiai rėmė vienuolynus ir katalikų misijas užsieny. Jis prisidėjo didesne auka statant čia Šv. Petro ir Povilo bažnyčią ir nuolatine parama ją išlaikant.

Nors jis buvo labai taupus ir neišlaidus, bet artimo meilės vedamas, išleido siuntinių į Lietuvą giminėms ir artimiesiems virš dviejų tūkstančių dol. vertės pastarųjų 6 metų bėgy. Tai buvo reto duosnumo pavyzdys iš senosios kartos lietuvių, žinant kokią mažą algą ir dar mažesnę pensiją jis ėmė.

Jis su a. a. žmona Karolina nepaprastai mylėjo Lietuvą ir ruošėsi į ją grįžti. Prieš 1939 m. jie nusipirko gražų ūkelį prie Pašvitinio, Linkuvos valsč., išstatė visus trobesius ir manė užbaigti ten savo gyvenimą, bet okupacinė komunistų valdžia nusavino jų turtą ir sugriovė planus.

Jis buvo vienas iš Šv. Vardo draugijos steigėjų, priklausė prie 3-jo Šv. Pranciškaus ordino ir kitų organizacijų, skaitė bent kelis lietuviškus laikraščius.

Jis savo mažą turtelį iš anksto, pagal testamentą, tiksliai paskirstė tarp savo visų brolių vaikų ir žmonos artimesnių giminių, kartu neužmiršdamas bent kelių lietuviškų vienuolynų ir savo parapijos.

Naujasis klebonas kun. W. Jude-Juodelis dar suteikė jam paskutinį patepimą. Klebonas irgi laikė gedulingas mišias, lydėjo į kapus ir pasakė gražų pamokslą "apie 84 metų senelį apleidusį šį pasaulį Šv. Kalėdų rytą".

Daug parapiečių per sniegą ir šaltį gruodžio 28 d. palydėjo jį į kapus. Tolimesni giminės, kaip Mrs. Valavičius ir Mrs. Jasinevičius iš Los Angeles ir Clevelando atsiuntė užuojautas telefonu ir laiškais, o jo senas draugas P. Kurzikauskas, 70 metų amžiaus ,pats atvyko į laidotuves iš Chicagos.

S. Pariauka buvo paskutinysis iš jų keturių broliu atvykusių į šį kraštą po I-jo pasaulinio karo. Tebūnie jam lengva šio krašto žemė. **K. Anulis**

DRAUGAS

THE LITHUANIAN WORLD-WIDE DAILY

4545 WEST 63rd ST., CHICAGO 29, ILL., Tel. LUdlow 5-9500

Second Class Postage paid at Chicago, Illinois. Published daily except Sundays, days after Christmas and Easter by the Lithuanian Catholic Press Society.

Subscription rates: $13.00 per year in Chicago, Cicero and Foreign. $11.00 per year outside of Chicago and in Canada.

Prenumerata:	Metams	½ metų	3 mėn.	1 mėn.
Chicagoj, Cicero ir užsienyje	$13.00	$7.00	$4.00	$1.75
JAV ir Kanadoj	$11.00	$6.00	$3.50	$1.50

• **Redakcija** straipsnius taiso savo nuožiūra. Nesunaudotų straipsnių nesaugo, juos grąžina tik iš anksto susitarus. Redakcija už skelbimų turinį neatsako. Skelbimų kainos prisiunčiamos, gavus prašymus.

• **Redakcija** dirba kasdien 8:30 — 5:30, šeštadienį 8:30 — 12:00.

• **Administracija** dirba kasdien 8:30 — 5:00, šeštadieniais — 8:30 — 12:00.

VESTUVIŲ NUOTRAUKOS IR AUKŠTOS RŪŠIES FOTOGRAFIJOS MŪSŲ SPECIALYBĖ.
PRECIN PHOTO STUDIO
4068 Archer Ave. Tel. VI 7-2481
(Incorporated)
EDVARDAS ULIS, sav.

VALYMAS
KILIMAI, APMUŠTI BALDAI IR SIENOS
J. Rudis
Tel. CLiffside 4-1050

NELAUKIT, nes rytoj jau gali būti pervėlu

Jei norite užsitikrinti nuo ugnies namus, baldus, automobilius ar šiaip ką apdrausti, reikalaukite agento, arba brokerio, kad jis parūpintų jums polisą per mūsų kompaniją. Nelaimei ištikus neturėsite jokių nemalonumų.

GENERALINIAI AGENTAI ŠIŲ kompanijų:
AMERICAN AUTOMOBILE INSURANCE COMPANY
AMERICAN BONDING COMPANY
AMERICAN INDEMNITY COMPANY
DUBUQUE FIRE & MARINE INSURANCE COMPANY
FIREMAN'S FUND INSURANCE COMPANY
FIREMAN'S INDEMNITY COMPANY
INDUSTRIAL INSURANCE COMPANY
MASSACHUSETTS FIRE & MARINE INSURANCE CO
PACIFIC NATIONAL FIRE INSURANCE COMPANY
PEARL ASSURANCE COMPANY
RELIANCE INSURANCE COMPANY
UNIVERSAL INSURANCE COMPANY
WESTERN FIRE INSURANCE COMPANY
WESTERN CASUALTY & SURETY COMPANY
Mes esame pirmaklasiai nariai Chicago Board of Underwriters

O'MALLEY and McKAY, Inc.
222 W. Adams St. Room 800
Telefonas CEntral 6-5206

MOVING
R. ŠERĖNAS perkrausto baldus ir kitus daiktus. Ir iš toli. Miesto leidimai ir pilna apdrauda.
2047 W. 67 Pl. WA 5-8063

GRADINSKAS
J. G. TELEVISION CO.
2512 W. 47th St., FR 6-1998
TV RADIJAI, HI-FI, VĖSINTUVAI
Pardavimai-taisymai Sek. uždaryta

MOVING
Apdraustas perkraustymas iš įvairių atstumų
A. VILIMAS
3415 S. Lituanica Ave.
Tel. FRontier 6-1882

ARIE CROWN THEATER
McCormick Place
23rd St. & So. Lake Shore Dr.
FRI., JAN. 12 thru SUN., JAN. 28
Mon. thru Sat. 8:30 — Sunday Matinees 3 p.m.

with The Orchestra of the
TABANAN PALACE GAMELAN
and
I. KETUT MARIO and I. GUSTI RAKA
A Paul Szilard Production
Sponsored by American National Theatre & Academy

SEATS NOW! at McCormick Box Office. Lower level $4.00, 3.00, 2.00; Upper level $3.00, 2.00 (tax included). FOR MAIL ORDERS send proper remittance to Arie Crown Theatre, McCormick Place, Chicago 16, with self-addressed stamped envelope for return of tickets.

STIRBIS FUEL OILS
Aliejus virtuvei ir krosnims
"Geresnė ir pigesnė alyva"
Tel. HEmlock 4-6264
PETRAS STIRBIS
6741 So. Maplewood Ave.
Chicago 29, Ill.

UNIVERSAL SHOE STORE

(Liet. batų krautuvė) YArds 7-0525
(Virš 40 metų Bridgeporte)
Naujausio stiliaus batai visai šeimai
3335 South Halsted Street
Chicago, Illinois
Atdara: kasdien nuo 9 valandos ryto iki 6 valandos vakaro. Pirmadieniais ir ketvitadieniais nuo 9 val. ryto iki 9 val. vakaro.

COSMOS PARCELS EXPRESS
CORPORATION
(Licensed by NESHPOSILTORG)
Paskubina jūsų siuntinius jūsų draugams ir giminėms į bet kurią SSSR dalį.
Siuntiniai APDRAUSTI — PRISTATYMAS GARANTUOTAS — — GAVĖJAS NIEKO NEMOKA —

Visuose mūsų skyriuose Jūs rasite didelį pasirinkimą medžiagų moteriškiems ir vyriškiems drabužiams ir tuo sutaupysite, negu pirkdami kitur. Jūs galite gauti ir kitokių reikmenų, tinkamų siuntiniams, pigiau negu bet kur kitur.

Dėl nemokamų kainoraščių ir papildomų informacijų rašykite arba aplankykite mūsų jums artimiausį skyrių:

NEW YORK 3, N. Y.	39 Second Avenue	Tel.	AL 4-5456
BROOKLYN 7, N. Y.	600 Sutter Ave.	Tel.	DI 5-8808
Woodhaven 21, N. Y.	84—17 Jamaica Ave.	Tel.	VI 8-1477
PASSAIC, New Jersey	176 Market St.	Tel.	GR 2-6387
PATERSON 1, N. J.	99 Main Street	Tel.	MU 4-4619
*VINELAND, N. J.	W. Landis Av. (Greek Orthodox Cl. Blg.)		
LAKEWOOD, N. J.	126 4th Street	Tel.	FO 3-8569
NEWARK 3, N. J.	428 Springfield Ave.	Tel.	BI 3-1797
NEW HAVEN, Conn.	6 Day Street	Tel.	LO 2-1446
PHILADELPHIA 23, Pa.	530 W. Girard Ave.	Tel.	WA 2-4035
PITTSBURGH 3, Pa.	1015 East Carson St.	Tel.	HU 1-2750
CLEVELAND 13, Ohio	904 Literary Road	Tel.	TO 1-1068
WORCESTER, Mass.	174 Millbury St.	Tel.	SW 8-2868
GRAND RAPIDS, Mich.	606 Bridge St. N.W.	Tel.	GL 8-2256
DETROIT, Michigan	7300 Michigan Ave.	Tel.	VI 1-5355
HAMTRAMCK, Mich.	11333 Jos. Campau	Tel.	TO 7-1575
CHICAGO 22, ILL.	2222 W. Chicago Ave.	Tel.	BR 8-6966
CHICAGO 8, ILL.	3212 S. Halsted St.	Tel.	WA 5-2737
Los Angeles 22, Cal.	960 S. Atlantic Blvd.	Tel.	AN 1-2994
SAN FRANCISCO, Cal.	2076 Sutter Street	Tel.	FI 6-1571
WATERBURY, Conn.	6 John Street	Tel.	PL 6-6766
ATHOL, Mass	61 Mt. Pleasant St.,	Tel.	CH 9-6245
BOSTON 18, Mass.	271 Shawmut Ave.	Tel.	LI 2-1767

• Vineland skyrius atidarytas penktad., šeštad. ir sekmadieniais

"JŪRATĖS IR KASTYČIO" OPEROS FONDO rengiamas

KONCERTAS -- BALIUS

įvyksta 1962 SAUSIO 27 D., 8 val vak.
WESTERN BALLROOM, 3504 SO. WESTERN AVE.
PROGRAMOJE — pirmą kartą ištraukos iš naujosios komp. Banaičio operos bei kiti kūriniai

Atlieka: sol. P. BIČKIENĖ ir sol. S. BARANAUSKAS
Akomponuoja muz. A. Kučiūnas
STALIUKUS iš anksto galima rezervuoti bet kuriuo metu šiais telefonais: WA 8-7700 arba LU 5-8307

Specialios dovanos — Door Prizes — Puikus orkestras
Gardus bufetas Biletai gaunami prie įėjimo
KVIEČIAME VISUS GAUSIAI DALYVAUTI
Fondo Komitetas

Sutelktinės jėgos —

LIETUVIŲ LITERATŪROS ĮNAŠUI

Premijomis ir konkursais buvo remiama lietuvių literatūra jau nepriklausomoje Lietuvoje. Tas priemones naudoja ir daugelio kraštų rašytojų bei kultūrinės organizacijos ar net valstybės vairuotojai. Yra net tarptautinių vienetų, kurie išskiria geriausią metų kūrinį ir premijuoja jo kūrėją. Tai skatina rašytojus labiau atsiduoti kūrybiniam darbui, giliau susitelkti savo kūrinyje, aiškiau užsitikrinti kūrybinio darbo sąlygas ir lengviau prasiskinti kelią į didesnes skaitytojų mases.

Tos pačios prasmės ieško ir lietuvių organizacijos, skelbiančios konkursus ar premijuojančios jau dienos šviesą išvydusius kūrinius. Konkursais nesistengiama susiaurinti rašytojo laisvė temos pasirinkime ar jos apipavidalinime, bet tik norima duoti akstiną kurti, rašytojui iš anksto žinant, kad, konkursą laimėjus, jo kūrinys tikrai pasieks skaitytoją. O tai turi didelę reikšmę, nes retas kūrėjas negeidžia savo įkūnytos minties paskleisti pasaulyje.

Bet kuri meninė kūryba yra tautoje glūdinčių dvasinių jėgų apraiška, pasirodanti viešumoje regimu pavidalu. Kūrinys — tai meninė tikrovė, nudažyta kūrėjo sielos spalva, kurioje pasireiškia jo vidaus pasaulis. O kūrėjas yra atstovas tautos, iš kurios jis kilęs, kurios tradicijomis gyvena ir kurios lobius savo širdyje nešioja.

Lietuvis rašytojas yra mūsų tautos atstovas, reiškiąsis visu savo vidaus pasauliu lietuvišku būdu. Užtat rėmimas savųjų rašytojų yra prisidėjimas prie tautos dvasinių turtų atskleidimo ir jais žmonijos praturtinimo.

*

Draugas jau yra premijavęs vienuoliką kūrinių. Gal ne visi jie yra aukšto meninio lygio — jų vertę apspręs literatūros istorija, — bet tai yra žymus įnašas į lietuvių literatūrą išeivijoj, ir tai bus turtas, kurį galėsime parsivežti į išlaisvintą tėvynę. O pavergtoji tautos dalis, kurios kūrybinio žodžio laisvė suvaržyta, bus dėkinga už tą duoklę, kurią bus atidavusi išeivija savo sutelktinėmis jėgomis.

Jau kelinti metai premijuojamas romanas yra Draugo vadovybės, jo bendradarbių klubo, gausių mecenatų, suprantančių spausdinto žodžio reikšmę paskiram žmogui ir visai tautai, ir visuomenės gerų pastangų išdava. Vienam kuriam atskirai gal būtų neįmanoma suorganizuoti tokią žymią paskatą, žadinančią rašytojus panaudoti savo talentus, leidėjus — sudaryti sąlygas knygai išvysti pasaulį ir visuomenę — praturtėti nauju kūriniu. Ši santalka bendram tikslui yra ne tik mūsų laimėjimas, bet ir tautos gyvastingumo pasireiškimas. O tai įrodo mums patiems, mūsų jaunajai kartai ir žmonijai lietuvių tautos troškimą gyventi žmogaus vertu gyvenimu pasaulyje ir savo nuo amžių paveldėtoje tėvynėje.

Pagaliau yra labai didelės reikšmės išeivijoje naujų talentų iškėlimas ar senųjų paskatinimas darbui. Juk kasmet konkursui prisiunčiama po keletą romanų, kurie, net premijos nelaimėję, susiranda progą pasirodyti skaitančiai visuomenei knygos pavidalu. Jei tai suskaičiuotume, pamatytume, kad šis konkursas yra buvęs kelių dešimčių knygų pasirodymo proga.

*

Kiekvieną konkursą ar premiją mūsų sąlygose vertiname teigiamai, nes tai yra tinkamos duoklės atidavimas tautai ir jos kūrėjams. Tas literatūrinis judėjimas, tas skaitytojo susidomėjimas sava kūryba jau yra toks reikšmingas vargenose savos kultūros išlaikymo dienose, kad vien dėl to negaila įdėtų pastangų ir lietuviškų gretų suglaudimo mėginimų.

Konkursai yra dargi ir nauja paskata patiems kūrėjams neužsnūsti ant laimėtų laurų. Laurai, kurie negaivinami nauja kūryba, vysta ir nyksta. Todėl reikalinga vis iš naujo stumtelti rašytoją panaudoti savo talentą ir savo kūryba turtinti tautos dvasią. Naujų kūrinių ar išleistų knygų atžymėjimas premijomis yra savo literatūros ugdymas, tautai duoklės atidavimas ir savų talentų tobulinimas.

Lietuviškoji Chicagos visuomenė vėl turi progą pasidžiaugti literatūriniais laimėjimais. Sutelktinių jėgų reikalinga literatūros įnašui, tokių pat jėgų reikia ir kūrėjo - laimėtojo pagerbimui. Laimėtojo pagerbimas yra visų rašytojų įvertinimas, o tai yra kartu ir kultūrinis bei tautinis reikalas, privaląs berdros talkos ir nuoširdaus prisidėjimo. **Pr. Gr.**

Spaudoj ir gyvenime

LAIKRAŠČIŲ BĖDOS

Be abejo, tautiniams laikraščiams išsilaikyti yra gana nelengva. Nors jų reikšmę labai pripažįsta amerikiečių aukštieji asmenys ir ypač tie, kurie kandidatuoja kokiam nors postui, bet laikraščiam reikia eiti sunkiu keliu. Mūsų spauda yra lietuviams gyvybinis klausimas ir todėl jos rėmimas kiekvieno lietuvio pareiga.

Kainos kyla

Tris kartus per savaitę išeinanti "Dirva" savo skiltyse rašo:

"Kainos kyla paštui, popieriui, dažams, filmoms ir visoms kitoms laikraščio spausdinimo bei siuntimo priemonėms. Kyla ir pragyvenimo išlaidos, todėl natūralu, kad ir dirbantieji nori gauti didesnį atlyginimą.

"Išeinant iš tų sąlygų, turėtų kilti ir laikraščio metinė prenumeratos kaina. Bet ją ateinantiems 1962 metams dar paliekame tokią pat.

"Tik nuo 1962 metų pradžios nebebus duodama jokių nuolaidų, kurias iki šiol duodavom. Studentai, kaip ir kiti prenumeratoriai, mokės tą pačią kainą. Taip pat ir nauji skaitytojai, kurie iki šiol gaudavo 2 dolerių nuolaidą, jos nebegaus.

"Taigi 1962 metams Dirvos prenumerata visiems suvienodinta: metams $10, o pusei metų 6 dol."

Taip skundžiasi ir tai visai suprantama, nes sąlygos nėra geros.

Pigiausias pasauly

Nėra lengva ir Draugo dienraščiui, ypač kai jis išleidžia per savaitę net septynias laidas, įskaitant šeštadieninį priedą, savo didumu atstojantis ne vieną savaitraštį. Draugas yra sutelkęs gausų bendradarbių būrį, gi jo prenumerata ne Chicagoj gyvenantiems skaitytojams tėra tik 11 dol., taigi tik vienu dol. daugiau negu anksčiau minėto laikraščio, kuris išeina tik tris kartus į savaitę.

Palyginus Draugo prenumeratą su visais tautinių grupių laikraščiais pasaulyje, Draugas yra pats pigiausias laikraštis. Kiekvieno pareiga jį prenumeruoti, laiku už prenumeratą atsilyginti ir remti, kad jis ir toliau ne tik išliktų tokio pat lygio, bet galėtų didėti ir tobulėti. Užprenumeruokime savo artimiesiems Draugą, nes apie lietuvių gyvenimą niekur kitur nerasi tiek žinių, kiek jame. Lietuviško pasaulio gyvenimo vaizdą teparodo tik lietuviškoji spauda.

L. G.

— Visur ieškojau atsigaivinimo, ir jį tesuradau kamputyje su knyga rankoje.

—**Šv. Pranciškus Salezietis**

CHRUŠČEVO PRIEMONES SUKĖLĖ BAIMĖ

Kremliaus siekis — sunaikinti vak. Berlyną, laisvės salą. Vakarai perdaug pataikauja Maskvai. Jie turėtų reikalauti apsisprendimo teisės rytinei Europai.

V. ALSEIKA, Vokietija

Visos Kremliaus valdovo N. Chruščevo pastaraisiais mėnesiais panaudotos priemonės pakankamai įrodė, kad jis žymiai didesniu mastu yra Stalino mokinys ir šio metodų pasekėjas, negu jis pats galėtų prisipažinti. Šitaip tvirtina viename savo paskutiniųjų straipsnių Salvador de Madariaga, daugiau kaip kas kitas sugebąs šiais chaotiniais laikais įžvelgti raudonojo imperializmo grėsmę ir jo taktikos vingius. Jo tarptautinės apžvalgos laikas nuo laiko pasirodo šveicarų ir kitų kraštų spaudoje, kiek rečiau Amerikos kontinente.

Berlynas — priemonė gelbėti sov. Vokietiją

Madariaga tvirtina, kad visos Kremliaus priemonės, "kinų siena" Berlyne pradedant, bombomis ir superbombomis baigiant, aiškiai turinčios vieną tikslą — Vakarų sąskaiton plėsti sovietų imperiją. Tačiau vienas dalykas ne taip dažnai įžiūrimas, kad pažvelgus ir į vakarų spaudos komentatorių išvedžiojimus. Ispanų filosofas, publicistas tą dalyką išskirtinai pabrėžia ir tai ne kas kita, kaip — aiški Chruščevo **baimė**. Esą, reikia atminti, kad Kremliaus valdovas — tai šaltai apgalvojantis ėjimus ir drąsus pokerio lošėjas. Vis dėlto, nepaisant jo išviršinės ramybės, tą atkaklųjį ukrainietį persekioja baimės nuotaikos. Juk jo rytinės Vokietijos respublika — tai visiškas nesėkmės padarinys. Nepasisekimai tiek dideli, kad komunistams verkiant reikalingi skubūs žygiai. Jiems, atrodo, būtinas reikalas sunaikinti vakarinį Berlyną, kaip laisve kvėpuojančios gerovės salą komunistinėje jūroje. Tad "Berlyno operacija" komunistams ir tarnauja kaip priemonė, sunaikinant vak. Berlyną — išgelbėti sovietinę Vokietijos zoną.

Tačiau niekas geriau už juos nėra įsisąmoninęs, kad, siekiant dvigubo tikslo, tenka palaužti Vakarų atsparumą ir juos priversti kapituliuoti. Kadangi Chruščevas pats prisibijo karo (juk tikra, kad tokiu atveju prieš jį sukiltų visa pavergtoji rytų Europa...), tai jo gąsdinimo priemonės pradeda veikti ir prieš jį patį. Štai, dėl ko stebime taip dažną jo karingų, gąsdinančių Vakarus ir vėl taiką, gerą sugyvenimą, sambūvį skelbiančių žodžių kaitaliojimąsi, bombų sprogdinimą ar taikos palmių kaišiojimą. Maskvos Nikita, rodos, sakytų: "Dėmesio, vakarų kapitalistai, būkite atsargūs! Jei man nesiseks, tai aš lengvai pavirsiu į antrąjį Staliną ir tuo atveju saugokitės — susilauksite karo ir dar kokio!"

Klausimas: kaip nuraminti žvėrį?

Chruščevo žaidime lengvai įžiūrima užsispyrusio nenuolaidumo ir lankstumo mišrainė. Iš tikrųjų būdinga yra tai, kad, kai tik Kremliaus valdovas iškelia nors ir mažiausią nuolaidumo bruožą, Vakarų spauda ir radijas bematant pradeda kelti visą seriją pasiūlymų, kaip reikėtų patenkinti tą žmogų, kaip reikėtų nuraminti kraujo ištroškusį žvėrį... Anot Madariagos, vienas pirmųjų tokių pasiūlymų, tai — kodėl nereikėtų pripažinti Pabaltijo valstybių okupaciją? O kodėl nepripažinti rytinės Vokietijos Pankovo vyriausybės? Pagaliau, vak. vokiečių įtūžimui, ar neverta pripažinti Oderio - Neisės sieną? Tie visi "kodėl - ne" pasiūlymai, noras pasiekti sprendimų taip gausūs, kad jie tiesiog nustelbia visą dalykų esmę. Jei, atrodo, Vakarai siekia garantijos jų laisvam susisiekimui su Berlynu, tai drauge jie pamiršta, kad rytų Vokietijos pripažinimas reikštų kaip tik vak. Berlyno galą.

Jau šiose skiltyse buvo kalbama apie vakarų berlyniečių kiek paniško masto traukimąsi į Vakarus. Dabar jau minėtas Madariaga pripažino, jog berlyniečiai suskato bėgti iš miesto dėl to, kad jau per daug atsirado pasisakymų dėl Ulbrichto režimo pripažinimo. Tai kaip tik ir esanti niūroji viso klausimo pusė, nes įvykių raida rodo, kad tenka kalbėti ne apie teisinį ar teritorinį klausimą, bet — apie savo pačių įsitikinimą. Kitaip tariant, jau nebesą kalbos klausimu: "Ar mes esame pasirengę kovoti dėl Berlyno?", bet: "Ar mes esame pasirengę toliau laikytis savo. įsitikinimų?"

Berlyno krizė neišsprendžiama

Salvador de Madariaga kelia vieną svarbią mintį — kadangi Berlyno klausimas yra tik vienas šaltojo karo epizodų ir jis nėra išsprendžiamas, tai tenka siekti priešą sumušti pasaulio opinijos akyse. Vakarų kraštai turėtų parengti tokias formules, kurios sovietus pasauliui pristatytų kaip žmonijos priešą.

Pirmasis Vakarų pasiūlymas turėtų būti — politiniai išlaisvinti sovietinę Vokietijos zoną. Juk per pastarąjį dešimtmetį tautų apsisprendimo teisės vardan buvo išlaisvinti ištisi kontinentai. Tad būtų stačiai gėdinga, jei Vakarai atsisakytų rytinei Europai (taigi, ir Lietuvai...) reikalauti to, ką jie taip iškilmingai pripažino Azijoje ir Afrikoje.

Vakarai ir ofenzyvos stoka

Net tenka stebėtis, kad Vakarų didžiosios valstybės šio reikalavimo nesugebėjo (ar nenorėjo...) iškelti dažnesniais atvejais ir aiškesne forma. Jei Chruščevas rodo užsispyrimą — tai kaip tik išplaukia, bent dalinai, dėl Vakarų pražiopsojimo Maskvą įstumti į gynimosi padėtį ir juo labiau, kad sovietai jau nekartą Vakarų buvo demaskuoti, kaip vienas pačių didžiausių kolonialinių kraštų žmonijos istorijoje. Juo labiau tragiška, kad tas Vakarų susivaldymas, tūpčiojimas siejasi su viltimi, jog tuo būdu būsią galima apraminti Kremliaus valdovo apetitus.

Mirus žymiam senatoriui, Styles Bridges (dešinėj), respublikonui iš New Hampshire, pasiliko tuščia respublikonų partijos politikos komiteto pirmininko vieta. Jo vietai užimti stipriausias kandidatas yra sen. Leverett Saltonstall iš Massachusetts (kairėj).

Rimties valandėlei

PARADOKSAS IR TIESA

G. K. CHESTERTON

Tomizmas yra sveiko proto filosofija ir dėl to paprastam žmogui jos nereiktų nei aiškinti. Ji būtų suprantama kiekvienam sveiko galvojimo žmogui. Tačiau reikia ją aiškinti dėl to, kad mes kuris laikas turime daug reikalų ne su sveiko proto filosofija. Europa ir Anglija nuo reformacijos laikų yra pasidariusios paradokso šalys. Labai būdinga paradoksų mėgėja yra Anglija. Anglai sakosi, kad jie yra praktiški dėl to, kad nėra logiški. Senovės graikui ar kiniečiui tokia pažiūra atrodytų panaši į pažiūrą, kad Londono buhalteriai yra įžymūs dėl to, jog jie nemoka skaičiuoti.

Tai yra paradoksas. Paradoksas yra neblogas dalykas žmogaus minčiai pažadinti. Paradoksas mus nudžiugina ir pagauna. Jis mus iššaukia varžyboms. Jis turi savyje tikros, nors romantinės, tiesos. Taigi kartais gali būti sveika atsistoti žemyn galva, ypač pradedant gimnastiką. Tačiau nėra sveika visą laiką pasilikti žemyn galva ir, ant galvos atsistojus, net miegoti. Yra gerų paradoksų, pvz. Wendel Holmes sako: "Duokite mums gyvenimo liuksusą, o mes apseisime be gyvenimo būtinybių". Tai yra gražu. Tačiau dauguma sutiks, kad būtų pavojinga visą mūsų socialinę sistemą remti dėsniu, jog gyvenimo būtinybės nėra būtinos. Nors kai kas visą Britų konstituciją remia dėsniu, kad, esą, po kiekviena nesąmone slypi sveikas protas.

Tai yra visiems žinomi dalykai. Tačiau ne visiems žinomi dalykai yra, kokį ryšį su paradoksu turi modernioji filosofija. Septynioliktuoju šimtmečiu pradedant, nebuvo naujos filosofinės sistemos, kuri būtų atitikusi sveikai paprasto žmogaus galvosenai. Kiekviena iš jų pradėjo nuo paradokso. Kiekviena pradžioje reikalavo paaukoti kokią nors sveiko proto tiesą. Tai bruožas, kuris yra bendras joms visoms: ir Hegeliui, ir Kantui, ir Bergsonui, ir Berkeley ir William James. Jie reikalavo, kad žmogus įtikėtų tuo, kuo normalus žmogus paprastai netiki. Vienas reikalavo tikėti, kad įstatymai yra aukščiau teisingumo. Kitas — kad tiesa yra anapus protingumo. Kitas — kad daiktai yra tokie, ką apie juos mes mąstome. Kitas — kad viskas yra reliatyvu iš atžvilgio į tą realybę, kurios nėra. Modernus filosofas pasidarė kaip koks užkalbinėtojas, kuris prašo publikos kuo nors patikėti, o paskui visa kita jau jis pada-

(Nukelta į 5 psl.)

WILHELM HUENERMANN

DIEVO APKASUOSE

Sulietuvino Zenonas Ignatavičius

(Tęsinys)

Daugelis moterų pradėjo verkti. Vyrai, tyliai susikaupę, mintyse maldavo naująjį kankinį atleisti jiems jų padarytus nemalonumus, kada dar jis buvo jų tarpe, kaip atkritęs kunigas.

„Mums yra reikalinga kankinių pagalba," kalbėjo toliau kunigas. „Viskas yra nukreipta prieš mus: durtuvai ir ietys, kalėjimai ir pančiai, neapykanta ir pajuoka ir didelė smurto jėga. Prieš visa šitą mes teturime besimeldžiančias rankas ir narsią širdį. Šiandien, Didžiojo penktadienio ir kankinio Dodėno mirties dieną, pasižadėkime, kad niekad nenustosime melstis ir niekad nenustosim pasitikėti Aukščiausiojo galia, ir kad joks kentėjimas ir jokia priespauda nepajėgs palaužti mūsų širdžių."

Vos Kudrinas baigė kalbėti, kai Marytė Bernard savo silpnomis rankytėmis skyrėsi sau kelią per maldininkų minią. Pribėgusi prie kunigo, pusiau uždususi balsu ji sušuko:

„Jis jau tai padarė!"

„Kas? Ką padarė?," paklausė Kudrinas ir nusigandęs pažiūrėjo į mirtinai išbalusį mergaitės veidą. Mergaitė graudžiai verkdama, pagaliau paaiškino:

„Zakristijonas nukirto kalno kryžių!"

Mergytės atneštoji žinia susirinkusiems padarė neaprašomą įspūdį. Dauguma nenorėjo tuo tikėti, todėl mergaitę apibėrė klausimais. Bet ji, savo galvele linkčiodama, kartojo tą pat. Žmonių įtūžimas buvo begalinis.

Kada moterys ir vaikai garsiai verkė, vyrai, pykčių netverdami, gniaužė kumštis ir grūmojo šventvagiams. Pagaliau nutarė, nieko nelaukiant, eiti pas zakristijoną ir pareikalauti pasiaiškinti ir bent Nukryžiuotojo kančią apsaugoti nuo nešvarių zakristijono rankų.

Staiga Martynas Kordieras pradėjo balsiai šaukti: „Žiūrėkit, Montbernage dega!"

Iš tikrųjų, tolumoje Montbernage, matėsi dūmų stulpas, iš kurio retkarčiais blykstelėdavo raudona liepsna.

Kas galėtų degti? Atrodė, kad liepsnojo namas ar daržinė, ir lyg tyčia, kada kaime nebuvo nei vieno žmogaus.

„Žmonės, pirmyn, į Montbernage!", pasigirdo stiprus kunigo balsas. „Gal dar galima kas išgelbėti!"

Bet ką pamatė Montbernage gyventojai, atbėgę į kaimą, iš pasibaisėjimo jiems net kvapą užėmė.

Zakristijono namas jau buvo visas liepsnose. Su baisiu braškėjimu dabar sukrito stogas. Žiežirbos taip ir pasipylė į visas šalis ir aukštyn.

Šalia savo liepsnojančio namo stovėjo zakristijonas, nuo suodžių pajuodusiu veidu. Sielvarto apimtas, jis aimanavo:

„Kaimynai gelbėkit, kaimynai gelbėkit! Žiūrėkit, sudegs mano namas! Sudegs mano namas!" Jis jau nematė, kad nebuvo kas gelbėti.

Pradėjo svyruoti priešakinė namo siena. Atrodė, kad ji tuoj grius.

Bernardų Marytė staiga suriko:

„Lygiai taip svyravo kryžius, kai zakristijonas jį kirto kirviu!"

„Kryžius! Niekše, kur tu padėjai kryžių?", suriko jaunas ūkininkas Dupontas ir savo stipria ranka griebęs zakristijoną už sprando, pradėjo jį purtyti.

„Aš jį nukirtau!", švebeldžiavo šventvagis. „Aš jį sukapojau ir įmečiau į krosnį! Ir tada staiga pradėjo degti visas mano namas."

Minia aiktelėjo! Priešakinė namo siena sugriuvo ir jau liepsnojo ant žemės. Zakristijonas dar vis verkšleno ir maldavo žmonių:

„Padėkit man! Padėkit man! Juk matote: sudegs mano namas!"

„Čia jau nieko neišgelbėsi", priėjęs arčiau, pasakė ūkininkas Paskieris. „Įvyko Dievo teismas!"

„Dievo teismas!", švepleno nedorėlis. „Pats Dievas mano ...

... ženklą ir sudeginau. Dabar jis sunaikins ir sudegins mane!". Staiga svyruodamas jis žengė prie ugnies, kažkaip skaudžiai ir keistai nusijuokė ir suriko: „Viešpatie Dieve, sudegink mane, kaip aš Tave sudeginau! Ha, ha, ha! Viešpats Dievas man užkūrė pragarą! Nori mane sudeginti: Pragaras! Pragaras! Esu prakeiktas, prakeiktas, prakeiktas!" Gyvuliškai šaukdamas, Paskalis staiga šoko į liepsnas. Tikrai būtų gyvas sudegęs, jei ne kunigas Kudrinas, kuris paskutiniu momentu spėjo jį nutverti savo stipriomis rankomis. Valandėlę nelaimingasis įdėmiai žiūrėjo į savo gelbėtoją, paskui garsiai staugdamas krito ant žemės.

„Tiesą pasakei Paskieri!", pasakė kunigas senajam ūkininkui. „Įvyko Dievo teismas. Nelaimingasis yra netekęs proto!" Susirinkusieji su pasibaisėjimu žiūrėjo į pamišėlį, gulintį prie savo degančio namo. Paskui visi šokosi atkirsti ugnį nuo kaimyninių namų. Iš zakristijono namų buvo pasilikę vien degėsių krūva. Kažkas pasigailėjo zakristijono ir nugabeno į Nepagydomųjų ligoninę Poitiers.

Naktį į Didįjį šeštadienį beprotis šoko pro langą ir krito ant gatvės grindinio. Kitą rytą žmonės rado jį negyvą, su sulaužytais sąnariais.

Dievas tylus, bet nemaršus: padarė baisų savo teismą.

Kunigas Kudrinas buvo prie nelaimingojo, kai jo lavonas gulėjo ant neštuvų. Iš jo lūpų veržėsi malda: „Tėve atleisk jam, nes jis nežinojo ką jis padarė!"

*

Po ilgesnės pertraukos, šventąją Velykų naktį, vėl degė žvakės ūkininko Paskierio klojime. Buvo susirinkę visi Montbernage tikintieji, nors žinojo, kad jie čia yra mirtiname pavojuje.

Didžioji šventė praėjo netrukdomai. Kunigas Petras Kudrinas paskaitė Evangeliją ir visų širdyse liepsnojo toks džiaugsmas, lyg toji šventoji žinia būtų buvus pirmą kartą jiems pranešta.

Kai Konsekracijos metu suskambėjo sidabro skambutis, skelbdamas persekiojamiems krikščionims, kad pats Dievas atėjo į vargdienių tarpą, tada nuo jų visų nukrito rūpesčių ir baimės našta ir teliko didis, neapsakomas džiaugsmas.

Split by PDF Splitter

NATIONAL BUSINESS AND FINANCIAL SECTION

BUSINESS OPPORTUNITIES — MAIL ORDER — REAL ESTATE — INVESTMENTS, ETC.

STROUT'S FREE CATALOG!

Spring Issue, bursting with bargains —farms, homes, business opportunities, vacation and retirement properties. Nearly 3 times as many property descriptions, over 200 more agencies, twice as many states as any other Real Estate Catalog. WORLD'S LARGEST Realty Organization! 61 years service. Write for your copy today.

STROUT REALTY
P. O. Box 918 (AH)
Springfield, Missouri

FOR SALE by owner used furniture equipment trading post located in the best town in sunny Texas. Perfect for an enterprising couple. Health forces sacrifice sale. Wire, write or phone GA **5-2364 now! Sam Houston Trading Post, 1318 Ave. K, Huntsville, Texas.**

GET OUT OF THE COLD!

Opportunity of a life time in owning & operating this brand new currently occupied motel 40 units — air conditioned — TV's AAA-approved, newly carpeted and furnished — swimming pool, coffee bar. 60% occupancy (avg.). Righton on new four lane Highway 77 by pass. Write, wire ar phone **GA 5-1155. Skylark Motel, Harlingen, Texas. P. O. Box 867, D. T. Hay,** owner.

He's too busy to run it!

MOTEL 2-YEARS OLD

19 units, modern, in Phoenix on **Major Highway** (U. S. 80). Refrigeration, swim pool, carpeting, excell. furniture. High occupancy record, steady trade. Priced for immediate sale. Low down payment, terms available. Call owner **Mannie Goldie, WH. 6-8156** or write **2727 N. Central, Phoenix, Ariz.** (Suite 298)

SCOTTSDALE ARIZONA HOSPITAL TO OPEN IN JANUARY !

CITY HOSPITAL Scottsdale, Inc.

A NON-PROFIT ORGANIZATION

OFFERS FOR SALE REMAINING

Registered and Negotiable First Mortgage

BONDS

In Denominations of

$100

$500

$1,000 and $5,000

The only hospital for rapidly-growing Scottsdale, Arizona—the West's most famous tourist mecca—will be completed in January! Remaining bonds for this 120-bed M.D. hospital carry 13 thru 15-year maturity dates. Invest today!

8%

INTEREST

Per Annum

PAID SEMI-ANNUALLY

TODAY . . . Call or Write

MARY JANE TALMADGE
WH 6-6501
39-G W. First Street
SCOTTSDALE, ARIZONA
or

Fill in this coupon and mail
TO: 39 W. First Street
Scottsdale, Arizona

Name .....

Address .....

City .....

State .....

HOTEL PARTNERSHIPS

An opportunity for man and wife teams looking for a secure profitable future. Hotel-motel backgruond not needed. $50,000-$85,000 investment and active management bring one-half full partnership interest in new luxury motels (30-60 units), plus 10% of gross monthly rentals as management salary. All details of site locations, building furnishing and training provided by chain. For complete information, write or wire Executive Offices, Hyatt—Chalet Motels, Inc., 8537 N. Sepulveda Blvd., Sepulveda (Los Angeles), California.

AUTO SHOP OPERATORS GOING' WEST?

New revolutionary — AUTO RECONDITIONING CENTER Now Open. Should mean capacity business for everyone. The following shops now available for lease: Auto, Transmission, Body & Paint, Front End & Brake & Auto trim Shop. Best locations with no competition. Responsible, experienced operators only. Rent $275 mo. **Phone 272-2661** or write **Mr. Chadwick, c/o Autorama 3901 W. Indiana School Rd. Phoenix, Arizona.**

GIMNAZIJOS KURSAI NAMUOSE

As fast as you can do the work Send name and address for FREE BOOKLET.
Shows how Diploma awarded.

AMERICAN SCHOOL, Dept. P
District office — P. O. Box 3255
St. Paul, Minn. PR 4-5830

Name .....
Address .....
City ..... State .....

MISCELLANEOUS

ATTENTION HOME OWNERS

Stop wet, leaky basement by VOLCLAY METHOD. Flood control. Overhead sewers installed. Catch basins cleaned & repaired. Guaranteed.

BASEMENT WATERPROOFING CO.
6318 N. Clark HO 5-9087

FOR AN EVENING OF PLEASURE NEVER TO FORGET

Hawaiian atmosphere and delicious foods. Be sure to visit

CLUB WAIKIKI

Make your party & wedding res. now. **LO 1-3446. 804 W. Wilson Ave.**

It's smart to save money in 1962 on decorating or painting. Interior or outside. Neat - clean - reliable.

Call MARTY — ED. 3-8637

Nites call ED. 1-3015

MISCELLANEOUS

DO YOU NEED MONEY?

We will Consolidate and pay your bills in full up to $5,000.

60 months to repay under ONE low monthly payment at Bank rate interest with insurance coverage. To Qualify, you must be a homeowner and employed. Your mortgage or contract is no obstacle.

Call MR. CURTIS.
EA 7-1712

IŠNUOMOJAMA — FOR RENT

Išnuom. 4 kamb. butas, 2-me aukšte. Naujai dekoruotas. Gazu apšild. 1842 W. 46th St. YArds 7-9229.

Išnuom. 3-jų kamb. butas, 2-me aukšte. Apšildymas ir karštas vanduo. Kreiptis tel. GRovehill 6-7622

Kambarys Marquette Parke išnuom. vyrui. Telef. 778-7306, po 5 val. vak.

Išnuom. 3-jų kamb. apšild. butas. Netoli 63-os ir Talman. $80 mėn. **PR 6-1798.**

Išnuomojamas vyrui naujas mieg. kamb. su atskira vonia. Atskiras įėjimas. **3459 W. 64 Pl. Tel. RE 7-6630.**

Išnuom. 6 kamb. apšild. butas 1-me aukšte. 6831 S. Maplewood, tel. RE 7-5436.

Išnuom. 5 kamb. butas 2-me aukšte, 2 mieg., gazu šildomas. Pageidaujami suaugę. 6933 So. Washtenaw, tel. GR 6-8697.

Marquette Parke išnuom. didelis kambarys prie vieno asmens. Pageidautina viena ar dvi rimtos moterys. Galima naudotis virtuve. **PR 6-6376.**

IŠNUOM. SALĖ VISOKIOM PROGOM

Moderniškai įrengta virtuvė. Air-conditioned. Po 6 v. v. skambinti: **COmmodore 4-9523 arba IN 8-9026**

PROGOS-OPPORTUNITIES

Are you wanting to buy a business in Arizona?

We have many fine listings on profitable operations at prices and terms that are right. See or write us about your wants. We can help you in many cases whether you buy from us or not.

ALLAN C. JEFFRYES, RLTY
2525 N. Central AL 2-6737
Phoenix, Arizona.

REAL ESTATE

SHUKIS REALTY

6433 S. Pulaski St.
Tel. LUdlow 5-5900

Parduoti, pirkti ar išmainyti namus galite Čikagoje ar jos priemiesčiuose.

Turime nuosavybių visur, taip pat turime ir klientų, kurie nori pirkti.

Kreipkitės į mūsų raštinę, kur gausite geriausią patarnavimą.

PALIKIMAS — 2-jų aukštų med. namas, 4 ir 5 kamb. Pirmas aukšt. karštu vand. apšild. Alumin. (siding) apkaltos sienos. Varinės rinos. Plieno kamb. žiem. langai. Med. garažas 20×22 p. 1-as aukštas tuščias. **1240 So. 50th Ave.,** Cicero. Susitarimui apžiūrėti šaukite **Mr. Skryd, OLympic 2-3770,** rytais.

Parduodami 2 biznio lotai — 8249-51 Stony Island. Pigiai.
LA 3-9670

6 kamb. mūr. bungalow, ekstra kamb. viršuj ir įrengtas rūsys. "Vitrolite" vonia. Koklių stogas. Prijungtas garažas. BE 8-4865.

CICERO SPECIAL! 4 butų apartmentinis namas. 3 po 5 kamb. ir 4 kamb. Pajamų $258 per mėn. Nuomininkai patys apsišildo. $24,900; įmokėti $6,000. SVOBODA, 6013 Cermak Rd. BI 2-2162 arba OL 2-6710.

MARQUETTE PARKE

Savininkas parduoda modern. mūr. 1½ aukšto namą, 4 ir 3½ kamb. Gazu apšild. Potvynio kontrolė. Ąžuolo papuošimai. Keramikos plytelių vonia. 2 auto. garažas. Nauji nuo sienos iki sienos kilimai. Daug priedų. $29,900. **7217 S. Sacramento. PR 8-9083**

ST. RITA'S PARISH
6357 South California Avenue

5 rooms, 3rd floor, $120. Newly decorated — good transp. Near schools, churches, shopping. Call **HI 5-1869 or HE 4-8903**

Atdaras apžiūrėjimui sekmad. nuo 1 iki 5 val. Mūr. 2-jų butų — 5 ir 5 kamb. Tuojau galima užimti. **2430 S. 50th Ave., Cicero.**

Savininkas parduoda apkaltą namą. 2-jų aukštų — 6 kamb. 1-me aukšte ir 5 kamb. 2-me aukšte. Dujų šildymas. $22,000. **6942 So. Rockwell Ave. WA 5-8064**

Atidarytas sekmadienį 1—5 val.
naujas mūrinis
3746 W. 64th Pl.
3 mieg., 30 p. lotas, naujas garažas. Labai gera statyba. Geras susisiekimas. Nužeminta kaina.
LAPKUS BUILDERS, INC.
LU 1-0400

$1,000 ĮMOKĖTI. Graži 6 kamb. mūr. rezidencija. 25-ta ir Keeler Ave. Pilnas rūsys. Karštu vandeniu apšild. Garažas. Geras pirkinys. SVOBODA, 3739 W. 26th St. LA 1-7038.

$15,900. Apylinkėje 27-os ir Sawyer Ave. 4 butai. 3 po 4 kamb. ir 3 kambariai. Gazu apšild. Pajamų $140 per mėn. Tik $2,000 įmokėti. SVOBODA, 3739 W. 26th St. LA 1-7038.

$8.900 PILNA KAINA. 2 po 4 kamb. Rūsys ir pastogė. 2 auto garažas. Sutinkame mainyti į kitą nuosavybę. Įmokėti $850. Apylinkėje 25-tos ir Sawyer Ave. SVOBODA, 3739 W. 26th St. LA 1-7038.

$18,500. 9 butai. Mūr. 9 po 4 kamb. Pajamų $4,400. Apylinkėje Damen ir 22nd St. Geros pajamos. Žemi mokesčiai. SVOBODA, 3739 W. 26th St. LA 1-7038.

Pirkite JAV Apsaugos Bonusi

REAL ESTATE

6 kamb., 12 m. rezidencija ant 40 p. lot. $20,000.

2 apt. 5 ir 4 kamb. Gazo šildymas. Marquette pk. $26,500.

Medinis 2 apt. po 4 kamb. šildymas karštu vandeniu. $16,000.

4 apt. po 5 kamb. **Metinės pajamos** $6,000. Gazo šild. $56,000.

12 apt. po 4 kamb. **Metinės pajamos** virš $13,000. $98,000.

A. KATILIUS R. E.

2456 W. 69th St. RE 7-8399

Marquette Parko centre mūr. 7 metų, 2-jų aukštų po 4½ kamb. Gražūs butai. Centr. šildymai atskirai. 2-jų maš. garažas. 30 p. sklypas. Parduoda bankas už $34,500. Parodysime šeštad.

Brighton Parke. Med. "Cottage" 6 kamb., Gazo šiluma. $9,500.

Gage Parke. Mūr. Stiprus; geras. 5 butai. Centr. šildymas. Nuomos $300 ir butas. 50 p. sklypas. $33,000.

Beverly Hills. Labai geroj vietoj mūr. 8 butai, 2 rūsiai. Liuksus įrengimai. Centr. šildymas. 8 vienetai. Šildymą, gazą ir elektrą moka nuomininkai. Aukštos nuomos su sutartimis, namas 4 metų.

Mūrinis. 6 kamb. Centr. šildymas. Gerai įrengtas. Sklypas — 1 akras ant aukštos kalvos, apaugęs medžiais. Palos Parke.

Turime daug ir įvairių namų visose kolonijose, parūpiname paskolas, notarizuojame dokumentus.

ŠIMAITIS

REALTY — INSURANCE
2737 W. 43rd St., CL 4-2390
arba
4936 W. 15th St., OL 6-4980

PRIE MARQUETTE PARKO

2 aukštų mūr. 6 ir 6 kamb. gazo šildymas. Naujas garažas, su šoninių įvažiavimu. Alumin, langai. $31,900.

Naujas 5½ kamb., 3 miegamų mūr. Gazu šild. Marquette Parke. $18,900.

2-jų aukštų med. 6 ir 6 kamb. Gazu šild. $160 mėn. pajamų. Evergreen Parke. Tik $14,900.

2-jų butų mūr. 12 metų senumo. 4 ir 3 kamb. Gazu šild. Garažas. Alumin. langai. Marquette Parke. Tik $29.900.

Draudimo Agentūra Patarnauja Visais Draudimo Reikalais

J. BACEVIČIUS

BELL-VARPAS

REAL ESTATE
General Insurance, Notary Public
6455 SO. KEDZIE AVENUE
Tel. PRospect 8-2233

7 butų gražus ir tvarkingas apt. Gage Parke. Kaina tik $66,000.

2 a. mūr. 5 ir 6 kamb. Gage pake. Centr. šild. 2 maš. mūr. gar. $22,500.

2 a. med. 5x6 ir 2 kamb. $185 pajamų mėn. Taksai $130. Įmokėti $3,800.

22 kamb. ROOMING HOUSE plus puiki taverna. $3,600 pajamų mėn. Viskas tik $44,000.

ŠIMKUS

REAL ESTATE, NOTARY PUBLIC
4259 So. Maplewood Ave.
Telef. CL 4-7450 arba YA 7-2046

NAUJŲ NAMŲ PASIRINKIMAS ĮVAIRIOSE CHICAGOS VIETOSE

F. Petrauskas & Co.

BUILDERS
2523 West 69th Street
Tel. PRospect 8-3792

HELP WANTED MOTERYS

SKUBIAI REIKALINGA MOTERIS BUHALTERĖ tarp 25 ir 45 m. amžiaus. **Town of Lake Bakeries, Inc., 4622 S. Marshfield Ave. Tel. FR 6-4622, kreiptis tarp 9 v. r. ir 4 p. p.**

Reikalinga šeimininkė prie 3-jų žmonių šeimos. Lengva namų ruoša. Atskiras kambarys — gyventi vietoje. Geras atlyginimas. Skambinti po 6 v. v. **LU 5-0399**

NORTH SIDE. Apylinkėje 41 ir Racine. Mūr. 6 butų namas. 4 po 6 kamb. ir 2 po 5 kamb. Garu apšild. 5 auto garažas. Nuomos $7,710. Kaina $37,000. Įmokėti $8,000. SVOBODA, 6013 Cermak Rd. BI 2-2162. OL2-6710.

REAL ESTATE

MARQUETTE PARKO CENTRE

Arti mūsų, 6 kamb., 12 metų mūro rezidencija ir garažas. Gazu šildymas. Platus lotas. $20,200.

Prie mūsų įstaigos 2-jų butų, 8 metų, dailus mūras. 2 po 5 kamb. $38,500.

4 butų mūras. Apie $5,000 nuomos. Garaž. Geriausia vieta. $38,000.

2-jų butų mūras, Modernus, gazu šildymas. Garažas. $32,500.

Bargenas. 2-jų butų namas. 8 ir 3 kamb. Gera vieta. $14,600.

3-jų butų mūras ant kampo. Mūro garažas. Gazu atskiri šildymai. $28,600.

Liuksus — Modern. 6 kamb. mūras. Sausas įrengtas beismentas. Garažas. $21,000.

1½ aukšto mūras, 6 ir 4 kamb. Gazu šildymas. $24,800.

Švarus 5 kamb., 10 metų, mūro namas. Gazu šild. Priedai. $14,200.

2-jų butų, 6 metų, mūras, Gazu šildymas. garažas. $25,800.

Biznis ir 2-jų butų mūras. Apie $2,500 nuomos. Tik $11,900.

Didelis ir naujas 4½ kamb. mūras. Platus sklypas. Prie parko. $18,900.

Naujas mūras. 5½ kamb. Tvirta statyba. 1½ vonios. $16,800.

Arti mūsų mokyklų 6 kamb. mūras. Gazu šildymas. Platus sklypas. $20,000.

Bridgeporte. 7 butų namas. Apie $3,000 nuomos. Kaina $6,800.

Gražus 6 butų mūras. Naujas šildymas. 3 auto. mūro gar. $59,000.

8 butų mūras. Alumin. langai. Virš $8,000 nuomos. $66,900.

Gage Parke. 2-jų butų mūras. Gazu šildymas. Modern. viduj. $20,800.

Šviesus 13 apartmentų mūras. Virš $15,000. nuomos. Įmokėti $30,000.

Algos metinis priedas apie $5,000 nuomos iš mūro namo. Visa kaina $21,000.

3-jų butų medinis. Platus sklypas ir garažas. Nereikės derėtis, už $11,900.

NAUJA ĮSTAIGA DIRBA KASDIEN

K. VALDIS REAL ESTATE

2815 W. 71st St. Tel. RE 7-7200 arba RE 7-8534

CLASSIFIED AND HELP WANTED ADS

REAL ESTATE

$29,900 Rockwell ir 67, geras 2 po 6 mūras, garažas.

$38,500 visai naujas mūrinis, 2 butai ir patalpa, 59 ir Mozart.

$10,000 įmokėti, 4 m. mūrinis, virš $400 į mėn. iš 5 nuomų.

$23,900 mūrinis 2 po 4, garažas, 30 p. lotas, Gage p.

$12,800 mūrinis 2x5, po 3 mieg. garažas, 28 ir Spaulding apyl.

$18,900 medinis 2x4, pilnas rūsys, garažas, 43 ir Campbell.

$12,900 medinis 1½ a. (6 ir 5), reikalingas remonto, 58 ir Mozart.

$17,500 mediniai 2 namai ir krautuvė, 46 — Mozart, pigu, ar ne?

Mūras 3 mieg. naujas šild., 30 p. lotas 66 ir Rockwell. $17,500.

Mūrinis naujas 3 mieg., labai gražiai pastatytas, $19,000.

Mūras 3 butai Aušros Vartų parapijoje, žemi taksai, $14,500.

A. KAIRYS REAL ESTATE

2501 West 69th Street. Tel. 436-5151

Mūr. 5 ir 6 kamb., garažas. $20,900.
Mūr. 5 apart., $450 pajamų, pigiai.
Virš 200 namų pardavime, tad visų išvardinti neįmanoma.
Patikrinkite ir rasite sau tinkamą.

BUDRECKAS

4081 ARCHER AVE. LA 3-3384

UŽ $36,500

2 aukštų mūr.: 2 butai po 4 kmb., 1—5 kmb. ir krautuvė. Šalia dar 30 pėdų sklypas.

TAVERNA SU RESTORANU

Ir 3 butų namas Šiaurinėje Čikagoje, prie Pulaski. 2 mašinų mūr. garažas. Labai geras biznis. Savininkas sutinka duoti antrą paskolą. Nepraleiskite progos!

ANT 50 PĖDŲ SKLYPO

6 metų 5½ kamb. mūr. bungalow. Kilim. įrengtas rūsys. $21,500.

$615.00 MĖN. PAJAMŲ

6 butai po 4 kamb. 2 aukštų mūr. prie 85-tos ir Ashland. Alum. langai. Nauja elektra. $59,000.

DU NAMAI

Labai gerame stovyje Brighton Pk.; Gražus mūr. bungalow, šildomas karštu vandeniu—gazu. Kieme mažesnis 3 kmb. mūr. namas, išnuomotas už $60 mėn. Visa kaina $19,500.

P. LEONAS

REAL ESTATE
2735 West 71st Street
Tel. WAlbrook 5-6015

Remkit dien. "Draugą"

REAL ESTATE

Mūrinis naujas 4½ apačioj, 3 galimi viršuj, M. p., $19,900.

Mūrinis 5 kamb., 11 metų, **garažas, pastogė, tik $12,900.**

Mūras 5 kamb., 30 p. lotas, 69 ir Campbell, $20,000.

Mūras 8 butai, Geros pajamos, 62 ir Kedzie, $84,900.

Mūras visai naujas 11 butų, $18,000 pajamų. $135,000.

Mūras 6 butai arti mūsų, puikus namas, už $74,900.

Medinis 7 kamb. su pajamom ir ekstra lotas šalia, $21,800.

Medinis 5 kamb., mažas įmokėjimas, Gage p., tik $8,000.

Mūrinis 6 kamb. ant piataus loto, gera vieta. $17,800.

Mūrinis 5 kamb., 3 mieg., rūsys, 51 ir California, $13,900.

Mūras, 3 butai, taverna su visais įrengimais ir ekstra lotas, arti mūsų įstaigos, $40,000.

A. Norkus Real Estate

2405 W. 51st St. WA 5-5030

MARQUETTE PARKE

Gražioje vietoje, 7 metų 5½ kamb. (3 mieg.) mūrinis ant 50 p. sklypo, 2 maš. "side drive" garažas. Savininkas perkeltas į New York. Parduos už $18,000 ar net pigiau.

3 moderniški butai (2 po 5 kamb. kamb. ir 4 kamb.), ir graži krautuvė; tinka bet kokiam bizniui. Arti judraus Western ir 71-os gatvių kampo. Namas apie 20 metų. Labai pigus.

Šviesus 3-jų mieg. kamb. bungalow. Arti Marquette Parko mokyklų. Viskas moderniška. Gražiai išdekoruota. Nebrangus.

J. STONKUS, R.E.

2617 W. 71 st St.
HE 6-1517 arba PR 8-1595

MARQUETTE PARKE

Ant 69-os ir Talman, mūrinis, 3 butai ir biznio patalpa. Bargenas, $29,500.

Palikimas. Prie 46-os ir Francisco 2 med. namai. Vienas 6 kambarių, antras 4 kamb. ri biznis. $16,000.

Brighton Parke. Mūr. 2 butų po 5 kamb. ir 2 kamb. rūsy. $21,000

63-čia ir Whiple. 2 po 5½ kamb. mūr. 2 kamb. rūsy. Potvynio kontrolė. Garažas. $29,500.

71 & Whipple. 2-jų aukštų puiki mūr. rezidencija. Daug vertingų priedų. $18,750.

A. Norkus Real Estate

2405 W. 51st St. WA 5-5030

MARQUETTE PARKE

Gražioje vietoje, 7 metų 5½ kamb. (3 mieg.) mūrinis ant 50 p. sklypo, 2 maš. "side drive" garažas. Savininkas perkeltas į New York. Parduos už $18,000 ar net pigiau.

3 moderniški butai (2 po 5 kamb. kamb. ir 4 kamb.), ir graži krautuvė; tinka bet kokiam biznui. Arti judraus Western ir 71-os gatvių kampo. Namas apie 20 metų. Labai pigus.

Šviesus 3-jų mieg. kamb. bungalow. Arti Marquette Parko mokyklų. Viskas moderniška. Gražiai išdekoruota. Nebrangus.

J. STONKUS, R.E.

2617 W. 71 st St.
HE 6-1517 arba PR 8-1595

MARQUETTE PARKE

Ant 69-os ir Talman, mūrinis, 3 butai ir biznio patalpa. Bargenas, $29,500.

Palikimas. Prie 46-os ir Francisco 2 med. namai. Vienas 6 kambarių, antras 4 kamb. ri biznis. $16,000.

Brighton Parke. Mūr. 2 butų po 5 kamb. ir 2 kamb. rūsy. $21,000

VAINA REALTY
6540 S. WESTERN AVE.
REpublic 7-9515 arba RE 7-4639

CONTRACTORS

STANKUS CONSTRUCTION CO.

Atlieka planavimo ir statybos darbus, gydytojų ofisų, gyvenamųjų ir prekybos pastatų. Jūsų pasirinkimui turime virš 300 įvairių standartinių projektų.

Ofiso ir namų telefonas: PRospect 8-2013

7403 SO. WESTERN AVE.
Chicago 36, Illinois

ŠILDYMAS

A. Stančiauskas instaliuoja visų geriausių Amerikos firmų gazu ir alyva kurenamus pečius (furnaces) visų dydžių oro vėsintuvus bei Air Conditioners ir atlieka visus skardos darbus.

7304 So. Rockwell Street
Tel. GRovehill 6-7875

KERELIS BROS. CONSTRUCTION CO.

STATOME ĮVAIRIUS REZIDENCINIUS MEDICINOS IR PREKYBOS TIKSLAMS SKIRTUS PASTATUS.
ARCHITEKTAS ATLIEKA PLANAVIMĄ PAGAL JŪSŲ PAGEIDAVIMĄ.
REPUBLIC 7-8949
6350 S. ALBANY AVE. CHICAGO

,,VIKDO''

HEATING SERVICE

Įrengia naujus ir perstato senus visų rūšių namo apšildymus, pečius (furnaces), gas ir alyvos "conversion burners", vandens "boilers", vandens nutekėjimo rinas (gutters) ir atlieka visus darbus susijusius su namų apšildymu.

4444 S. WESTERN AVE., Chicago, Ill., VI 7-3447 — D. Žukauskas.

A. ABALL ROOFING

Įsteigta prieš 48 metus
Gutters, Downspouts, Stogai, Dumtraukiai Pataisomi. Išsmalinami arba dedame naujus. Stogai atnaujinami (re-coated). Dažymas iš lauko. "Tuckpointing". Pilnai apsidraudę. Nemokamai apskaičiuojame; žemiausios kainos. Darbas garantuotas. Atdara dieną ir naktį bei sekmadieniais.

LA 1-6047, RO 2-8778

JUOZAS ŽEMAITIS

IR VIC. SKADE, ST 8-9272
HEATING CONTRACTORS
Įrengiame šiltu oru ir vandeniu šildomus pečius (furnaces -boilers), air conditioners, rynos (gutters) iki 2 metų išmokėjimas.
CICERO HEATING AND SHEET METAL,
2431 S. Kedzie Avenue
Chicago 23, Illinois
Tel. 277-1442 Res. OL. 6-0412.

VACYS CONSTRUCTION CO.

REZIDENCINIAI,
KOMERCINIAI,
MEDICINOS IR
KITOKI PASTATAI

2501 West 69 Street
HE 4-7482 436-5153

● **STATYBA** ● **PLANAI**
● **PASKOLOS**

Gyvenami namai. Biznio, industrijos bei ofisų pastatai. Taip pat įvairūs pastatų remontai.

L. STAŠAITIS

Statybos Kontraktorius
6043 SO. SAWYER AVENUE
CHICAGO 29, ILL.
Namų Tel. PR 8-8378

"NIDA" BUILDERS

STATOME NAUJUS NAMUS, VASARVIETES, GARAŽUS IR ATLIEKAME VISUS NAMŲ PATAISYMUS PAGAL JŪSŲ PAGEIDAVIMĄ.
ST 3-0703 CL 7-2094 Chicago, Ill.

V. ŠIMKUS Constr. Co.

2618 W. 71st Street, Tel. PR 8-4268 ir TE 9-5531

Kentucky aged. Sugar cured Hickory smoked

COUNTRY HAMS

COL. H. BREGEL'S FARM U. S. 42, 4 miles So. of Union, Ky.
$1.10 PER LB. POSTPAID
Bacon — Sausage — Shipped anywhere in U. S. A.

TAKE A SECOND LOOK

For Investment or Retirement in Fabulous, Sun Valley, Arizona

10 ACRE RANCHEROS

Equivalent to 40 Townsite Lots

ONLY $269.00 Per Acre — CASH OR TERMS

Average 1960 Nov. Temperature 73 Degrees, Scottsdale, Ariz.

Arizona Land Corporation **This offer expires**
7044 E. Thomas **Jan. 31, 1962**
Scottsdale, Arizona

Please Reserve For Me:
10 Acre Ranchero—$295.00 down—$50.00 per mo.
2½ Acre Estate—$95.00 down—$25.00 per mo.

10% discount for Cash.
Enclosed is my check or money order for $.....as my opening payment for a Land Savings Account (,) or Full. Payment for acreage ( ): send information on industrial and commercial sites ( ). Free Land Investor's digest — no cost — no obligation ( ).

NAME .....
ADDRESS .....
CITY ..... ZONE ..... STATE .....

CUT THIS COUPON AND MAIL TODAY!

INDOOR BARBECUE

In antique black or Danish bronze with chromed steel grill; 16-in. diameter.

A Wonderful, New Indoor Barbecue Grill That FITS INSIDE ANY FIREPLACE!
Opening to 31"
Heavy gauge steel unit is simple to install; no holes required; swings in and out for easy cooking. Crank adjusts grill height for just right broiling.
Fire is in broiler, not in your fireplace
$16.95
Shipping weight 17 lbs. F.O.B. Milwaukee

FIRESIDE CHEF
P. O. Box 5323
Milwaukee 4, Wis.
GA 1-1216 No C.O.D.

Split by PDF Splitter

PARADOKSAS IR TIESA

(Atkelta iš 3 psl.)

rys. Jis sutvirtins visą pasaulį, jei tik jo protui bus suteikta ši privilegija.

Žinoma, apie šiuos dalykus aš šneku, kaip neišmanėlis. Mano demokratiški pusbroliai sakytų, kaip atsilikėlis. Arba kaip gatvės žmogus. Tačiau mano uždavinys ir yra įrodyti, kad tomistinė filosofija yra artimesnė gatvės žmogaus galvosenai, negu daugumai filosofų. Aš nesu toks išlavintas filosofas, kaip tėvas D'Arcy, kurio knyga apie šv. Tomą aš nemažai pasinaudojau. Gal tėvas D'Arcy man atleis, kad aš pasinaudosiu vienu jo knygos pavyzdžiu išreikšti tai, ką aš manau.

Jis, būdamas mokytas filosofas, žinoma, moka apseiti su filosofais. Būdamas kunigas, jis yra papratęs kantriai pakęsti kvailius; ir ne tik kvailius, bet (kas yra kartais net sunkiau) gudruolius. Jo platus metafizinis apsiskaitymas jį išmokė kantrybės su gudriais žmonėmis tais atvejais, kai jie leidžiasi į kvailystes. To pasekoje jis visai ramiai ir net švelniai galėjo parašyti šitokį sakinį: "Galima aptikti tam tikro panašumo tiksluose ir metoduose tarp Tomo Akviniečio ir Hegelio. Žinoma, ten yra ir nemažų skirtumų. Tomui Akviniečiui yra neįmanoma, kad prieštaravimai būtų drauge, arba kad realybė ir pažinimas yra tas pat. Jam daiktas turi būti, o tik paskui jis gali būti pažintas".

Tebūna leista gatvės žmogui pastebėti, kad tie "nemaži skirtumai" yra tai, kad Tomas Akvinietis yra sveikas, o Hegelis apkvaišęs. Atsilikėlis nesutinka, kad Hegelis galėtų kartu būti ir nebūti ir kad būtų galima Hegelį suprasti net tuo atveju, jei nėra paties Hegelio.

Prieš visa tai tomistinė filosofija kartu su visa sveika galvosena sako, kad kiaušinis yra kiaušinis. Hegelininkas galėtų sakyti, kad kiaušinis iš tikrųjų yra višta, nes jis yra nepabaigiamo vištos tapsmo dalis. Berkeley šalininkas galėtų sakyti, kad išplaktas kiaušinis yra tiek pat realus, kiek reali yra svajonė. Pragmatizmas rūpinasi greičiau ne kiaušiniu, bet kiaušiniene, kreipdamas dėmesį į kepsnį ir pamiršdamas kiaušinį. Tomistas tuo tarpu stovi vidury baltos, žmonijos broliškumo šviesa apšviestos, dienos ir, pasikliaudamas jų bendra nuomone, pasakys, kad kiaušinis nėra nei višta, nei svajonė, nei kepsnis, bet tai, ką mums apie jį liudija Dievo duoti pojūčiai.

Išvertė **V. Bgd.**

Naujas JAV laivyno sekretorius. Gynybos sekretorius Robert S. McNamara (kairėje) sveikina naują laivyno sekretorių Ford Korth iš Fort Worth, Texas. (UPI)

KANADOS ŽINIOS

Winnipeg, Man.

Metinis L. Bendruomenės susirinkimas

Gruodžio 17 d. KLB-nės Winnipego Apyl. v-ba sušaukė metinį narių susirinkimą. 11 val. įvyko pamaldos. Per pamokslą kun. J. Bertašius paragino visus atlikti savo tautinę pareigą. Jis pažymėjo, kad čia nereikia kviesti kiekvieno atskirai, bet visi turi suprasti, kad šis susirinkimas yra visų lietuvių bendra pareiga ir turime susirinkti nors metuose vieną kartą.

Po pamaldų visi rinkosi į parapijos salę, kuri buvo pilna. Susirinkimą atidarė v-bos p-kas T. Lukas, pareikšdamas atsistatydinimą. Dienos pirmininku išrenkamas agr. Jonas Malinauskas, o sekretoriauti pakviečiamas Eug. Kalasauskas. Vera Zavadskienė, susirinkimo vardu, padėkoja A. Tuskenienei už gražiai surašytą bei perskaitytą pereitų metų protokolą. T. Lukas padaro trumpą pereitų metų veikimo apžvalgą, o dienos p-kas J. Malinauskas išreiškia padėką v-bai už veiklą.

Ižd. J. Demereckas pranešė, kad v-ba pelną paskirstė taip: už 1961 m. solid. mokesčio centrui pasiųsta $15, KLB-nės Winnipego apyl. knygynui $10, šeštadieninei vaikų mokyklai $15, po 10 dol. "Neprikl. Lietuvos" ir "Tėviškės Žiburių" spaudos b-vių šerų pirkimui ir kaipo dovana pasiųsta 20 Elta-Press, Romoje.

Toliau pranešimą duoda l. e. Šalpos Fondo Winnipego sk. atstovo par. einąs T. Lukas. Jis praneša, kad prof. Kairiui-Kaminskui pasiųsta $115.72. Šiam reikalui daugiausiai aukų surinko v-bos ižd. J. Demereckas ir Šalpos Fondo atstovė A. Šidagytė-Tuskenienė.

Tautos Fondo atstovas M. Šarauskas praneša, kad 1961 m. centrui pasiųsta $143.

Vasario 16-tos gimnazijai remti būrelio atstovas T. Lukas praneša, kad šiais metais būrelio rėmėjų iš 21 sumažėjo iki 19-kos.

Buvęs v-bos p-kas T. Lukas praneša, kad Baltų Federacija Winnipege gruodžio 4 d. Hudson Bay Co. auditorijoj surengė arbatėlę ir kartu visų trijų tautybių įvairių rankdarbių parodėlę. Parengimas puikiai pasisekė iš ko gauta pelno $467.

Išrinkta nauja valdyba: pirmin. agr. J. Malinauskas, sekr. ekonomistas M. Šarauskas, kultūros reikalams — Eug. Kalasauskas ir Hilda Barkauskaitė, ižd. Valentinas Rutkauskas, Tautos Fondo ir Šalpos Fondo įgaliotinė Apolonija Tuskenienė (Šidagytė).

Į revizijos k-ją išrinkti: Vera Zavadskienė (iš senųjų ateivių ir daugiausiai gavusi balsų), Vincas Januška ir Kostas Strikaitis.

Einamuose reikaluose buvo kalbėta apie Baltų Federaciją Winnipege. Iš lietuvių pusės Baltų Federacijai Winnipege yra vadovavę: J. Činga, J. Malinauskas, Pr. Matulionis, Everestas Federas, Mykolas Januška ir kit.

Šiais metais tenka vadovauti, iš eilės, vėl agr. J. Malinauskui, kaipo PLB-nės Winnipego Apyl. v-bos p-kui 1962 metams.

Tenka pažymėti, kad 1962 m. Winnipegas išsirinko gana stiprią ir prityrusią v-bą ir reikia tikėtis, kad ji pagyvins veiklą ir įneš daugiau gyvumo. Todėl tenka palinkėti naujai v-bai geriausios kloties 1962-jų metų veikimo bare. **KStr.**

PARDAVIMUI

CAROLE INTERIORS

Išparduodame gražius pavyzdinius baldus iš 3-jų statybininko modelinių namų. Parduodami atskirai. 50% — 75% nuolaida. Parūpinsime pristatymą ir išsimokėjimo sąlygas.

Tel. 636-0016

IŠPARDUODAMI — pavyzdžių baldai bei kilimai

iš statybininko 3-jų modelinių namų; parduodami atskirai. 50 ir 60% nuolaida. Sutvarkomos pristatymo ir išsimokėjimo sąlygos.

TEL. — 636-0016

MISCELLANEOUS

Take this ad to —
GORDY OFFICE SUPPLY
Come in, look around. Duplicating machines & paper. Student and school supplies. Office — Factory School or Home
2626 W. Division BR. 8-0380

PAINTING & DECORATING
STAN De CALUWE
Paperhanging & floor sanding. Fully insured. All work guaranteed Free estimates. Call anytime
RO. 4-7907

The biggest savings on FREEZER MEATS for 1962 is with
KINGS FREEZER MEATS, INC.
7147 W. 79th St., Oaklawn
Phone NE 6-3440

MISCELLANEOUS

ŽIEMOS SEZONUI — 20% NUOLAIDA!
DEKORAVIMAS VIDUJE. Nemokamai apskaičiuojame, apsidraudę, patikimi.
Tel. — EA 7-8860

TOP NOTCH MOVING AT ROCK BOTTOM PRICES
No other mover does so much for so little. Big savings with your help. **Dial 331-0738.**

WINTER IS HERE, BUT...
have you planned to have your car checked at . . .
LAWSON AUTO TRANSMISSION
We do general repairing. All makes.
3819 W. Harrison SA 2-5611

JOE'S SEWER SERVICE
CATCH BASINS CLEANED $4
Rodding-Repairing. Licensed-Bonded. All Work Guarenteed
Call ES 8-7174 24 hr. service

25% NUOLAIDA
visiems darbams, užsakytiems iki gruodžio 20-tos. Ekspertas stalius— įrengia virtuves, poilsio kambarius, rūsius, pristato kambarius. Visas darbas garantuotas. Nemokami apskaičiavimai. Skamb. — WALTER.
RO 1-0728 YO 5-2424

Parduodame pianinus, vargonus, orkestro instrumentus
Pirkus instrumentą, pamokos nemokamai. Atdara pirm., ketv. ir penkt. vakarais. **THE HOUSE OF MUSIC, 528 East on Route 6, South Holland, Ill. ED 3-5500.**

GYVYBĖS, NELAIMINGŲ ATSITIKIMŲ, SVEIKATOS IR PASKOLOS DRAUDIMAS. Aukštojo mokslo planas, grup. ir biznio draudimas.
J. O. MILLS
Granite Realty & Investment Co.
4526 N. SHERIDAN
LO 1-0605 SU 4-2244

TREMPER LUMBER & COAL CO.
Hardware - Farm & Home Supplies
Cement - Brick - Gravel - Fuel, etc.
Save money $$$ on every buy!
Phone 180, Washburn, Illinois

MISCELLANEOUS

VACUUM CLEANERS REPAIRED
* All makes * Free inspection
* Free pickup & delivery
* All work guaranteed
Call UP 8-8338

SCHMID—LOFGREN
Prescription laboratory. Ask your doctor to phone your Rx to us. We deliver. Expert truss fittings. Baby needs. Sick room supplies
30 E. 111th St. PU 5-0106

NEED A GARAGE?
See Chicagoland's finest DURO-BUILT. Double Wall. Size 18x25, only $1,045. Includes concrete floor & 3 ft. apron.
See Models on Display
CAPITOL LUMBER CO.
8210 W. Grand, Chicago, Call 625-2626.

SKAMBINKITE MUMS PIRMIAUSIAI! Visoki remonto darbai. Joks darbas ne perdidelis. Nemokamiems apskaičiavimams telef. HI 5-3378 arba GA 2-7686.

TUCKER SEWER SERVICE
Complete sewer service, cleaned rodded and repaired. Customer's choice — electric or hand rodded. Guaranteed complete flood control.
1058 W. 32nd St. LA 3-3717

LELAND HOTEL
The only Hotel in downtown Chicago for women. WEEKLY RATES. DOUBLE ROOMS. **Corner Harrison & Wabash Ave. Phone WE 9-2733.**

We custom make your drapes or will sell you the material at prices that can't be beat. Ceiling to floor or wall to wall!
DIVISION TEXTILE CENTER
2547 W. Division AR 6-4346
OPEN SUNDAYS

TELEVIZIJAS
paprastas ir spalvotas nebrangiai taisau. Už patarnav. vietoje $3.00, už dirbtuvės darbą — $10.00 ir dalys. Pigios paveikslinės lempos.
J. MIGLINAS
2549 W. 69th St. II a. PR 6-1063

MOVING
F. KASPARAS
Vietoje ar toli — patyrusių sąžiningas, švarus patarnavimas
TO 3-1262 Cicero, Illinois

SOPHIE BARGUS RADIO ŠEIMOS PROGRAMOS
Kasdien nuo pirmadienio iki penktadienio 10-11 val. ryto. Šeštadieniais nuo 8.30 iki 9:30 v., sekmadieniais nuo 8:30 v. r. ligi 9:30 v. r. Vakaruškos pirmad. 7 val. vak.
VISOS PROGRAMOS IŠ WOPA
1490 kil. AM ir 1027 mg. FM
Tel. HEmlock 4-2413
7159 So. Maplewood Ave., Chicago 29, Ill.

Alyva, anglys, kūrenimo sistemų pakeitimai ir pataisymai
BLUEFIRE OIL CO.
DR 3-3683
(24 VAL. TARNYBA)
Žemos kainos, greitas ir sąžiningas patarnavimas
Atstovas V. DOBA, HE 4-5880

DĖMESIO !
PATAISYMAI — MEDŽIO DARBŲ.
TELEF.: WALBROOK 5-5050

NEBRANGIAI TAISOME
alyvos, gazo, anglių furnasus, stokerius ir visas šildymo sistemas
Darbas garantuotas
ALEKSANDRAS GERULIS
3625 W. 64th Pl. REliance 5-2541

Gilaus skausmo prislėgtą
KUN. DR. T. ŽIŪRAITĮ, O. P.,
ir jo artimuosius, mylimam tėveliui Lietuvoje mirus, nuoširdžiai užjaučiame ir kartu liūdime.

Graudušiai ir Pliopliai

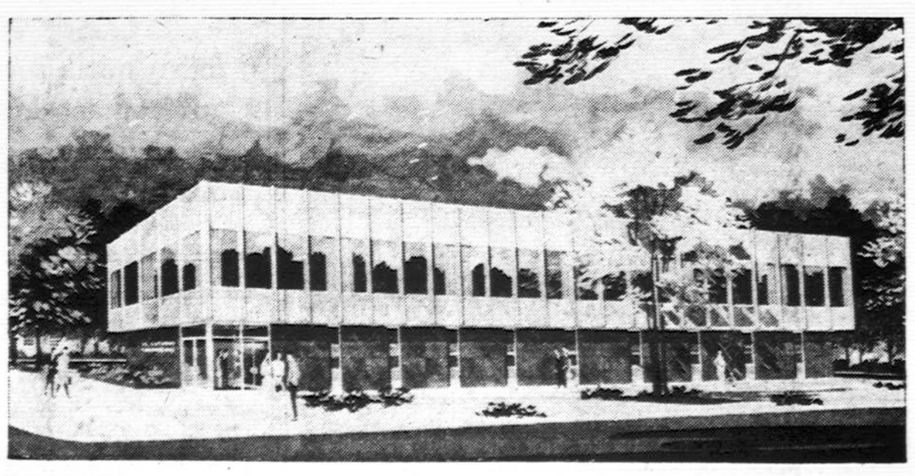

DIDŽIOJI ĮKURTUVIŲ ŠVENTĖ

NUO SAUSIO 2 IKI SAUSIO 30

ŠV. ANTANO TAUPYMO IR SKOLINIMO BENDROVĖS Ciceroj, 1447 S. Ct., tel. BI 2-1398, **vedėjas J. F. Gribauskas** praneša, kad namų statyba baigta. **Taupymo įstaigos operacijos '62 metais vyks jau malonioj aplinkoj.** Padėta daug pastangų, kad šie namai būtų parankūs ir gražūs. Gausūs patogumai pilnai atpirks per kelius paskutinius mėnesius patirtus nesmagumus.

Jis kviečia visus aplankyti bendrovę GRAND OPENING dienomis — nuo sausio 2 iki sausio 30. Taip pat jis prašo visus lankytis ir per visus 1962 metus, bendrovei švenčiant 40 metų sukaktį.

Lankytojai galės dalyvauti kas mėn. door prizes laimėjimuose, o taupytojai gaus ir specialias dovanas.

Bendrovės vedėjas Juozas F. Gribauskas kviečia visus asmeniškai susipažinti su šios bendrovės namų padarytais patobūlinimais, užsimojimais ir užmegsti tvirtesnę draugystę savo pačių turtingesnei ateičiai, sutaupant net iki 5¼% už savo indėlius.

A. † A.
JURGIS ALEKNAITIS
Gyveno 4419 So. Artesian Ave.

Mirė sausio 5 d., 1962, sulaukęs pusę amžiaus.

Gimė Lietuvoje. Kilo iš Pašvietinių parapijos.

Amerikoje išgyveno 50 m.

Pasiliko dideliame nuliūdime žmona Frances (Naujavičiūtė), duktė Ona Jage, žentas Joseph, 3 anūkės: Donna, Linda ir Nancy, švogerka Antoinette Banzinas, jos vyras Antanas ir šeima, kiti giminės, draugai ir pažįstami.

Priklausė Chicagos Liet. D-jai Amerikos Lietuvių Piliečių Pašalpos Klubui ir Lietuvių Piliečių Darbininkų Pašalpos Klubui.

Kūnas bus pašarvotas šešt. 5 val. Petro Bieliūno koplyčioje, 4348 S. California Ave.

Laidotuvės įvyks pirmadienį, sausio 8 d., iš koplyčios 8:45 v. r. bus atlydėtas į Švenč. P. M. Nekalto Prasidėjimo parapijos bažnyčią, kurioje įvyks gedulingos pamaldos už velionies sielą. Po pamaldų bus nulydėtas į Šv. Kazimiero kapines.

Nuoširdžiai kviečiame visus: gimines, draugus ir pažįstamus dalyvauti šiose laidotuvėse.

Nuliūdę: Žmona, duktė, žentas ir anūkės.

Laidotuvių direktorius Petras Bieliūnas. Tel. LA 3-3572.

A T A
JONAS LUKSAS
Gyveno 732 West 19 Street.

Mirė sausio 4 d., 1962, 2 v. p. p., sulaukęs 61 m. amžiaus.

Gimė Lietuvoje. Kilo iš Sudargių parap., Iltrakių kaimo.

Amerikoje išgyveno 11 m.

Pasiliko dideliame nuliūdime žmona Franciška, sūnus Antanas, marti Geraldin ir daug kitų giminių Amerikoj ir Lietuvoj.

Priklausė Susivienijimui Lietuvių R. Katalikų, skyriui 101.

Kūnas pašarvotas Petro Gurskio koplyčioje, 718 W. 18 St.

Laidotuvės įvyks pirmadienį, sausio 8 d., iš koplyčios 8:30 v. r. bus atlydėtas į Dievo Apvaizdos parapijos bažnyčią, kurioje įvyks gedulingos pamaldos už velionies sielą. Po pamaldų bus nulydėtas į Šv. Kazimiero kapines.

Nuoširdžiai kviečiame visus: gimines, draugus ir pažįstamus dalyvauti šiose laidotuvėse.

Nuliūdę: Žmona, sūnus, marti ir kiti giminės.

Laidot. direkt. Petras Gurskis. Tel. SE 3-5711.

PADĖKA
A. † A.
JOSEPH ŠVILPA

Mūsų mylimas vyras ir tėvas mirė 1961 m. gruodžio mėn. 23 d. ir palaidotas gruodžio mėn. 27 d. Šv. Kazimiero kapinėse, Chicagoje.

Mes norime padėkoti visiems, kurie suteikė jam paskutinį patarnavimą ir palydėjo į amžino poilsio vietą.

..Nuoširdžiai dėkojame didž. gerb. kunigams: giminaičiui kun. James Pajkos, O. F. M., kun. F. Kelpšui ir kun. Gilbert'ui, kurie atlaikė gedulingas pamaldas už jo sielą. Dėkojame kun. J. Pajkos ir kun. F. Kelpšui, kurie palydėjo velionį į kapines.

Dėkojame prel. D. Mozeriui, kun. F. Kelpšui, kun. Gilbert'ui ir kun. Mykolaičiui už maldas koplyčioje.

Nuoširdžiai dėkui visiems, kurie užprašė šv. Mišias už jo sielą. Dėkojame visiems, kurie prisiuntė velioniui gėlių, bei pareiškė mums toj liūdesio valandoj užuojautą.

Dėkojame vargonininkui p. Kudirkai už giedojimą.

Dėkojame graborėnams. Dėkojame visiems laidotuvėse dalyvavusiems, kuriems atskirai neturime galimybės padėkoti.

Dėkojame laidotuvių direktoriui John F. Eudeikiui už malonų patarnavimą.

Visiems, visiems nuoširdus dėkui.

Žmona, duktė ir anūkas.

A T A
TERESĖ ČIUŽĖNAS
SELICKYTĖ
(Pagal pirmą vyrą Kukutis)

Mirė sausio 5 d., 1962, 12:30 v. r., sulaukus 70 m. amžiaus.

Gimė Lietuvoje. Kilo iš Suvalkų apskr., Slabados parap.

Pasiliko dideliame nuliūdime vyras Juozas, podukra Ona Vengeleckis su šeima, Detroite liko dėdienė M. Baikauskas ir jos šeima: Mrs. J. Galvin, Mrs. H. Shaw, Cassie, ir Seselė M. Adelė, kazimierietė, ir kiti giminės Amerikoje ir Lietuvoje.

Velionė buvo amžina narė Šv. Kazimiero Vienuolyno Rėmėjų draugijos.

Priklausė Maldos Apaštalavimo draugijai.

Kūnas pašarvotas S. Lackawicz koplyčioje, 2424 W. 69th Street.

Laidotuvės įvyks pirmad., sausio 8 d., iš koplyčios 8:30 v. r. bus atlydėta į Švenč. P. Marijos Gimimo parapijos bažnyčią, kurioje įvyks gedulingos pamaldos už velionės sielą. Po pamaldų bus nulydėta į Šv. Kazimiero kapines.

Nuoširdžiai kviečiame visus: gimines, draugus ir pažįstamus dalyvauti šiose laidotuvėse.

Nuliūdę: Giminės.
Tel. RE 7-1213.

Panevėžiečių Klubo Valdybos nariui
A. † A.
KAZIMIERUI JEČIUI mirus,
jo šeimai nuoširdžią užuojautą reiškia

Panevėžiečių Klubo Valdyba

A. † A.
JOHN ALEKSIUN, Sr.
Gyveno 6641 S. Richmond Street

Mirė sausio 4 d., 1962, 6:45 val. vak., sulaukęs 74 m. amžiaus. Gimė Lietuvoje. Amerikoje išgyveno 55 m.

Pasiliko dideliame nuliūdime žmona Anastasia, 2 dukterys Helen, žentas Bob Bowen, ir Genevieve, žentas Raymond Stasiukaitis, sūnus John, 9 anūkai, sesuo Donata Krauklis su šeima, kiti giminės, draugai ir pažįstami.

Priklausė Šv. Vardo Draugijai.

Kūnas pašarvotas Mažeikos ir Evans koplyčioje, 6845 S. Western Ave. Laidotuvės įvyks pirmad., sausio 8 d., iš koplyčios 9:30 val. ryto bus atlydėtas į Švenč. P. Marijos Gimimo parapijos bažnyčią, kurioje įvyks gedulingos pamaldos už velionies sielą. Po pamaldų bus nulydėtas į Šv. Kazimiero kapines.

Nuoširdžiai kviečiame visus gimines, draugus ir pažįstamus dalyvauti šiose laidotuvėse.

Nuliūdę: ŽMONA, DUKTERYS, SŪNUS IR ANŪKAI
Laidotuvių direkt. Mažeika ir Evans, tel. RE 7-8600

Split by PDF Splitter

APLINK MUS

× **Rytoj, sekmadienį,** metinė literatūros šventė, Draugo romano konkurso premijos įteikimas. Iš Kanados atvyksta laureatas rašyt. J. Kralikauskas, bus trumpa oficialioji dalis ir po to meninė, kurią atliks sol. Pr. Bičkienė, akt. Z. Kevalaitytė ir L. Braždienės vedamas jaunųjų šokėjų ansamblis. Šventė įvyksta 3 v. p. p. Marijos Aukšt. mok. salėje. Oficialiai daliai vadovaus K. Bradūnas, meninei — Ž. Balsytė. Bilietų dar bus galima gauti ir prie įėjimo.

× **Sol. St. Baras,** mūsų iškilusis tenoras, Cook Country School of Nursing dirbančiųjų lietuvių pakviestas, ten Kalėdų eglutės programoje su gražiu pasisekimu padainavo lietuviškų dainų ir operų arijų. Šimtinė amerikiečių publikos jį labai šiltai priėmė, išgirdo apie Chicagoje veikiančią lietuvių operą, apie solistui akomponavusio pianisto M. Motekaičio rečitalį. Didžiavosi ir tuo, kad turėjo progos išgirsti solistą, savu laiku Chicago Tribune dainų festivalyje laimėjusį geriausio tenoro titulą.

Įdomu, kad toje įstaigoje, kur St. Baras lietuvio dainininko talentą amerikiečiams parodė, dirba nemažai lietuvių ir yra vilties, kad ateinančiomis savaitėmis ir daugiau lietuvių gaus ten darbus.

× **Šventos šeimos viloje,** Lemont, Ill., 40 valandų atlaidai bus pradėti rytoj ir baigti antradienio vakare. Pamokslus vakarais sakys **kun. A. Naudžiūnas,** MIC, Draugo redaktorius. Senelių prieglaudos kapelionas ir tvarkytojas yra **kun. St. Adomėnas.**

× **Alvina Giedraitienė,** kuri dažnai pasireiškia savo gražiu balsu dainuodama įvairiuose lietuvių parengimuose ir giedodama pamaldų metu bažnyčiose, yra pakviesta dainuoti "Aidos" operoje.

× **Jaunimo Centro Tautinių šokių ansamblis** taip gerai atlieka uždavinį, kad V. Stasiūnaitis nusprendė jų šokamus tautinius šokius nufilmuoti ir rodyti lietuvių kolonijose. Artimiausia proga juos pačius scenoje pamatyti bus sekmadienį, "Draugo" romano premijos įteikimo iškilmėse Marijos Aukšt. Mokyklos salėje.

× **Šv. Pranciškaus** vienuolyno rėmėjų 2 sk. rengia parengimą sausio 14 d. 2 val. p. p. Uršulės Garlevičienės namuose, 4437 So. Artesian, Brighton Park. Kviečiame gausiai atsilankyti pas rėmėjas. Bus daugybė gražių ir gerų dovanų. Rengėjos visus maloniai priims ir pavaišins. Lauksime svečių ir rėmėjų iš kitų kolonijų.

× **Jei nemėgstat šešėlių** televizijos ekrane, išmėginkit patentuotą, labai patobulintą kambarinę anteną Rembrandt. Radaro kilpos. 12-os pozicijų jungtukas. Sidabro kontaktai. Jei ši antena Jums nepatiks, kai būsit ją išmėginę, mes priimsime atgal — Jums nieko nekainuos. Gradinsko televizijų, radijų ir patefonų krautuvė, 2512 W. 47th St., tel. FR 6-1998. (Sk.)

× **Pakšto salėje,** California ir 38-os kampas, (tel. YA 7-8722), šokiai šeštadienį ir sekmadienį sausio 6 ir 7 dienomis. Gros B. Pakšto orkestras. Pradžia šeštad. 8 val., sekmadienį 6:30 v. (Sk.)

× **Šv. Kazimiero Seserų Rėmėjų** 6 sk. metinis susirinkimas įvyks sekmadienį, sausio 7 d., 2 val. p. p., mokyklos kambaryje. Prašome nares gausiai susirinkti, nes reikia pasiruošti skyriaus pramogai, kuri įvyks sausio 28 d. Rimkų namuose.

× **Juozas Puidokas,** gyv. 7307 South Campbell Ave., Chicago 29, Ill., sugrįžo iš Šv. Antano ligoninės, kurioje po automobilio katastrofos išgulėjo beveik 5 savaites.

× **Vikt. ir Kazys Kleivos,** 1610 So. 48 Ct., pirmieji sutiko priimti Chicagoj keliaujančią po namus Fatimos Marijos statulą. Antanas Paskočimas džiaugiasi, kad šį šeštadienį pirmą kartą į Cicero turės progos nuvežti Marijos statulą. Pas Kleivus statula bus visą ateinančią savaitę ir kitą šeštadienį vėl bus vežama kur nors į kitą lietuvių šeimą.

× **Tom Balis,** sūnus Dominiko ir Onos Balių, 2649 W. 94th St., Evergreen Park, buvo parvažiavęs iš karinės tarnybos Arizonoj atostogų pas tėvelius ir pas močiutę Barborą Pocius. Tom Balis labai patenkintas savo tarnyba ir džiaugiasi, kad gerai praleido atostogas pas tėvelius ir gimines.

× **Teresės Shiman** sveikata pablogėjo ir vėl turėjo išvežti į Billings ligoninę. Teresė serga nuo birželio mėnesio. Ji yra dukrelė veikėjos A. Snarskienės, kuri taip pat turėjo nelaimę ir sunkiai susižeidė ranką. Vis dar gydosi namuose ir negali dirbti.

× **A. L. Dailininkų sąjungos** rengiama dailės paroda bus atidaryta sausio 20 d. Jaunimo Centre, Chicagoje. Dailininkai kūrinius (ne daugiau šešių) prisiunčia iki sausio 16 d. sąjungos valdybos nario V. Vijeikio vardu, 4346 S. Western Ave., Chicago 9, Ill.

× **Brighton Parko Tėviškėlės** ansamblis pradeda darbą sausio 8 d., pirmadienę, 4:30 v. v., parapijos senojoj salėj.

× **LB Marquette Parko** apylinkės valdybos posėdis įvyko sausio 3 d. Išklausyta valdybos narių pranešimai - raportai apie nuveiktus darbus ir aptarta metinio susirinkimo šaukimo reikalai. Susirinkimas nutarta sušaukti sausio 21 d. tuoj po sumos Marquette Parko parapijos salėje.

× **Z. Žiupsnys,** dabartinis Chicagos LSK Neries pirmininkas, išrinktas naujuoju Vidurinių Vakarų Sporto apygardos vadovu.

× **A. L. Dailininkų sąjungos** narių visuotinas susirinkimas įvyksta sausio 12 d. 7 v. v. dail. V. Vijeikio bute, 4346 S. Western Ave. Susirinkimui bus pateikta daug aktualių klausimų.

× **Cicero Lietuvių Namų Savininkų Pagerinimo Politikos klubas** pirmąjį šių metų susirinkimą šaukia antradienį sausio 9 d. Lietuvių Liuosybės svetainėje. Nejudomų nuosavybių savininkų pareiga ne tik priklausyti organizacijai, bet ir lankyti susirinkimus. Pradėdami šiuos metus užsibrėžkime svarbiausiu tikslu priklausyti klubui ir aktyviai lankyti susirinkimus, kad reikalui esant organizuotai ir vieningai stotume į darbą ir galėtume pagelbėti ne vien tik sau, o ir savo kaimynui.

× **Cicero lituanistinės mokyklos** eglutės metu šį šeštadienį mažieji suvaidins vieną veiksmą B. Sruogos veikalo Aitvaras teisėjas. Vaidina B. Galinaitytė, Gr. Giniotytė, E. Vabalaitytė, K. Bytautaitė, A. Arkštikytė, K. Tauginas, N. Žemaitytė, D. Ališauskaitė, R. Ališauskaitė ir E. Ališauskas.

Sol. Prudencija Bičkienė rytoj atliks koncertinę programos dalį Draugo romano premijos įteikimo iškilmėse.

PASIEKUSI METEORINIŲ ŠVYTĖJIMŲ

Tikrieji talentai įstengia ir sunkiose aplinkybėse iškilti ir sužibėti. To gražiu pavyzdžiu yra viena iš pirmaujančių mūsų solisčių — Prudencija Bičkienė. Šiandien ji yra žinoma ne tik lietuviškuose parengimuose, bet taip pat ir pirmaujančiuose amerikiečių koncertuose, pasirodžiusi net televizijoje.

Pr. Navickaitė Bičkienė — lyrinis sopranas — yra kilusi iš Lydeikių kaimo, Meškuičių valsč., Šiaulių apskr. Baigusi Šiaulių mok. seminariją, lankė Vilniaus konservatoriją, gilino dainavimo studijas Muenchene, koncertavo įvairiose Vokietijos vietose ir Olandijoje, tačiau jos didysis talentas labiausiai atsiskleidė Amerikoje ir, besigilinant į dainavimo studijas, Italijoje.

Prudencijos Bičkienės solisti nėje karjeroje per paskutinius kelerius metus buvo tiesiog meteorinių švystelėjimų, kurių keletą šia proga prisiminsime:

— 1957 metais laimėjo Indianos valstybės geriausios dainininkės titulą.

— 1958 m. laimėjo American Opera auditions konkursą, Cincinnati, Ohio kurio pasėkoj tais pat metais dainavo pagrindinę rolę operoje "Tosca" Italijos Teatro Nuovo, Milano cieste.

— 1958 m. dainavo ištraukas iš Smetanos operos "Parduotoji nuotaika" su simfonijos orkestru Orchestra Hall salėje, Chicagoje.

— 1959 m. Cincinnati operoj dainavo titulinę rolę "Toscoje".

1960 m. vėl tą pačią rolę dainavo Chicago Grant Park Opera Guild statomoje "Toscoje".

— Taip pačiais metais dainavo ištraukas iš operos "Tosca" Chicagos Grant Parke su simfonijos orkestru.

1960—1961 m. sezone dainavo ryškią Helmwiges rolę Chicagos Lyric operoje, "Walkuere" pastatyme.

1961 m. debiutavo televizijoje, dainuodama su simfonijos orkestru "The Artist Showcase" programoje.

Šie visi pasirodymai buvo dažnai ir gražiai įvertinami amerikiečių ir mūsų spaudoje.

Artimiausias dar vienas ryškesnis pasirodymas įvyks vasario 3d. Chicago Cinema Art festivalio proga rengiamame koncerte.

Iš dainuosimų "Draugo" koncerte kūrinių vertos atskiro dėmesio dvi svetimtaučių kompozitorių harmonizuotos lietuvių liaudies dainos: prancūzo Sylvio Lazzari "Linelius roviau" (iš lietuviškos buities operos "Le Sauteriot") ir australo Horace Perkins — "Eik, Jonuli, namo".

"Draugo" romano premijos įteikimo iškilmėse šį sekmadienį bus dar viena proga pasigėrėti tokiu retu dainavimo talentu, kokiu pasireiškia sol. Prudencija Bičkienė.

IŠ ARTI IR TOLI

J. A. VALSTYBĖSE

— **St. Petersburg,** Fla., mieste išeina laikraštėlis Floridos Lietuviai. Jau pasirodė 3 nr. Redaguoja A. Karnius. Leidėjai A. Zabukas ir P. Pocius. Adresas: 7412 E. Deluil ave., Tampa 10, Fla.

KANADOJ

— **Toronto Prisikėlimo** parapijoj gruodžio 25 d. buvo pakrikštytas Mykolo ir Ritos Slapšių sūnus vardu Eduardas Mykolas. Krikšto apeigas atliko tėv. Tarcizijus, O.F.M. Krikšto tėvais buvo inž. Algirdas Slapšys ir Nijolė Banelienė. Banelienė yra baigusi Toronto universiteto humanitarinį fakultetą, o vėliau socialinius mokslus. Vakare Juknevičių bute buvo surengtos vaišės, į kurias atsilankė tėvas Tarcizijus, O.F.M., keletas inžinierių, studentų, giminės ir draugai. Eduardukas gavo nemažai dovanų ir palinkėta Dievo palaimos sveikam augti, o Mykolui laimingai baigti studijas. Studijuoja meną ir yra paskutiniam kurse.

— **LB Hamiltono apylinkės** metinis susirinkimas šaukiamas sausio 7 d. 4 val. p. p. Lietuvių Namuose, kino salėje. Bus renkama nauja 1962 m. valdyba ir kiti organai.

OKUP. LIETUVOJE

— **Vilniaus radijas** praneša, kad Kaune, Žaliakalnyje baigta montuoti nauja 2,000 abonentų automatinė telefonų stotis. Įrengimus stočiai pagamina Leningrado įmonės.

— **Vilniuje** tris dienas vyko neurologų ir psichiatrų antroji respublikinė mokslinė konferencija. Konferencijos dienotvarkėje buvo svarstomi šizofrenijos, neurainfekcijų, nervų sistemos, traumų gydymo ir diagnostikos klausimai.

Neuropatalogų ir psichiatrų moksliniame pasitarime dalyvavo gydytojai praktikai bei moksliniai bendradarbiai iš Maskvos, Baltarusijos, Latvijos ir Estijos. Konferencijoje buvo perskaityti iš viso 43 pranešimai, patvirtinti nauji planai psichoneurologinės pagalbos vystymui Lietuvoje.

— **Maža mokyklų.** Aukšč. tarybos sesijoje pasisakęs sovietinės Lietuvos deputatas, mokslų akademijos prezidentas J. Matulis savo kalboje pareiškė, kad "septynmečių, aštuonmečių ir vidurinių mokyklų skaičius per pastaruosius 16 metų padidėjo nuo 277 (apeinamos pradžios mokyklos. E.) iki 1.367, o per tą laiką buvo pastatyti bei atstatyti tik 127 mokykliniai pastatai" ("Tiesa" 288 nr.).

Matulio nurodymais daug mokyklų Lietuvoje dirba sunkiomis sąlygomis. Vilniuje, Kaune, Klaipėdoje, Šiauliuose, Panevėžyje daugiau kaip 40,000 vaikų mokosi dviem ar trim pamainomis.

Deputatas prašė aukščiausiąją tarybą papildomai išnagrinėti šį klausimą ir padidinti sovietinės Lietuvos biudžetą, kurio lėšų dalis bus skiriama mokyklų statybai.

— **Blogai ruošiami kadrai.** Vilniaus radijo gruodžio 17 d. pasikalbėjime su Lietuvos kp ck. žemės ūkio skyriaus vedėjo pavaduotoju Bronium Krušu apie kaimo kadrų paruošimą šis nurodė, kad respublikoje stengiamasi atlikti kai kuris darbas mokant kolchozų pirmininkus, brigadininkus, gyvulininkystės fermų vedėjus, melžėjas. Tačiau daugelio rajonų partijos ir vykdomieji komitetai visiškai neruošia jokių pasitobulinimo kursų kiaulių šėrėjams, paukštininkams, kukurūzų ir cukrinių runkelių augintojams.

"Prasidėjus pavasario lauko darbams daugelyje rajonų liko neapmokyti kukurūzų auginimo grandžių grandininkai. Dėl šios priežasties sėja buvo pavėluota, nekokybiška" — pareiškė Krušas.

Bloga padėtis su žemės kadrų mokymu. Pavyzdžiui, Lazdijų rajone iš numatytų apmokyti 50 laukininkystės brigadininkų kursus lankė tik 26, Pakruojo rajone iš 90 tik 25 brigadininkai, Ariogalos rajone iš 60 reikalingų žmonių apmokyti tik 21.

Krušas ragina partijos ir vykdomuosius komitetus imtis visų priemonių, kad kolchozininkai ir sovchozininkai lankytų jiems skirtus kursus. (E.)

SIUNTINIAI Į LIETUVĄ
ir kitus kraštus
P. Nedzinskas, 4065 Archer Ave., Chicago 32, Ill.
Tel. YA 7-5980

PINIGAI SIUNČIAMI Į
LIETUVĄ
oro paštu—bet kokioje sumoje iki $300 tik už
$1.65
Kadangi senus rūbus ir kai kuriuos maisto produktus negalima siųsti į Lietuvą, daug kas dabar siunčia tik pinigus—per
Amalgamated Bank
International Dept.
111 SO. DEARBORN ST.
Tel. FRanklin 2-4100
Chicago, Ill.
Member Federal Deposit Insurance Corporation

JUOZĄ KRALIKAUSKĄ,
mūsų mielą mokytoją, laimėjusį "Draugo" romano konkursą, sveikina Marijos Pečkauskaitės gimnazijos pirmosios laidos mokinės.

Jaunimo Centro Studentų Ansamblio mergaičių grupė, kuri rytoj pašoks tautinius šokius

× **Lietuvių Nuosavybių Savininkų Susivienijimo** Brighton Parke mėnesinis narių susirinkimas įvyko pr. m. gruodžio 29 d. Vengeliausko salėj. Pranešimus padarė pirm. Pr. Šulas ir fin. dir. J. Simanavičius. Įstojo nauji 5 nariai. Susirinkimams paįvairinti nutarta į sekantį susirinkimą sausio 26 d. pakviesti su filmu vieną lietuvių veikėją (red. St. Piežą ar inž. A. Rudį), kad sudomintų daugiau žmonių įstoti į Susivienijimą. Aktyviai pasirodė E. Širvinskienė ir kt., daugelį namų savininkų paraginę įstoti į Susivienijimą. Taip pat nutarta artimiausiu laiku suruošti viešą parengimą.

IŠDUOTA DAUG LEIDIMŲ

Pernai Chicagoje išduota 2,723 leidimai motociklams, 65,740 sunkvežimiams, 593 "traileriams", 975,523 automobiliams ir tiktai 24... arkliams.

CHICAGOS ŽINIOS

PALIKO ŽMONĄ IR DOVANAS

Čikagietis Jay Storm persiskyrė su savo žmona Mardelle ir dingo iš jos gyvenimo, bet ne visiškai. Po kiek laiko policija aplankė Mardellę ir jai įteikti 59 "pakvietimai" į teismą dėl prasižengimų eismo įstatymams. Paaiškėjo, kad vyras jos vardu buvo užrašęs automobilį, jai niekad neleidęs vairuoti, ir ji dabar neturinti automobilio.

PAŠTAS PASIGYRĖ

Chicagos paštas pasigyrė, kad praėjusiomis Kalėdomis persiųsta 770,072,000 pašto gabalų, panaudojant 3,400 mažiau specialiai samdytų darbininkų, tuom sutaupant valdžiai $761,198. Paštas pagyrė čikagiečius, kad pakluso atsišaukimams ir savo siuntas bei laiškus anksčiau išleido.

ARGI NEMOKA ANGLŲ KALBOS?

Chicagos universitetas gavo $500,000 iš Pullman labdaros fondo profesūros įsteigimui anglų kalbos departamente, kur bus ugdoma anglų kalbos aiški ir preciziška vartosena.

RENGIASI PAVASARIUI

Chicagos miesto pirkėjas John Ward pareiškė, kad policijai jau užsakyta trys 35 pėdų dieseliniai laivai ežero patruliavimui, ir taip pat trys 20 pėdų aluminijaus laivai upės patruliavimui. Laivai bus pristatyti balandžio 15 d.

IEŠKO NAUJOS PRAMONĖS

Fordo fundacija sutiko užmokėti $62,500 pusę kainos dviejų metų tyrimų, kaip Chicagoje reikia kovoti su technologiniu nedarbingumu, pritraukiant naują pramonę į Chicagos rajoną.

STABDŽIŲ TAISYMAS
BRAKES RELINED
Nuo '50 iki '58 metų mašinoms kainuoja:
CHEV., FORD, PLYM. $14.95
DODGE, PONTIAC, OLDS., STUD., RAMBLER, BUICK $15.95
MERCURY, THUNDERB., HUDSON $16.95
CHRYSL., De SOTO, PACKARD $18.95
LINCOLN, ROADMASTER, CADILLAC $19.95
Žemos kainos ir čia neišvardintoms mašinoms. Pilnas hydraulinės stabdžių sistemos taisymas (cilinderiai, vamzdeliai, oro šalinimas ir kt.). Taip pat tepimas, alyvos keitimas, smulkūs mechaniški pataisymai, lyginimas ir dažymas.
Nauja dirbtuvė su moderniškiausiais įrengimais.
Naudokitės mūsų žemomis kainomis, garantuotu ir sąžiningu darbu.
ČESAS AUTO REBUILDERS
2423 West 59th Street Chicago 29, Illinois
GRovehill 6-7777

Drink LEMON-ICE LIQUEUR
Prie užkandžių gerti:
STUMBRINĘ, ZUBROVKĄ ir SKAIDRIĄJĄ
Prie kavos likerius:
LEMON-ICE, MIDUOLĮ
Dėmesio!!! — Šiuos gėrimus reikalaukite tiktai su JEROME Co. pilstytuvės lebeliu. — Rekomenduojame vokiškos firmos
WALL FLEISCHHAUER likerius
MOCCA ir CHERRY