Split by PDF Splitter

DRAUGAS

THE LITHUANIAN WORLD-WIDE DAILY

LAISVOJO PASAULIO LIETUVIŲ DIENRAŠTIS

4545 WEST 63RD STREET CHICAGO 29, ILLINOIS
TELEPHONE: LUDLOW 5-9500

Vol. XLVI Price 10¢ PENKTADIENIS, KOVO (MARCH) 2, 1962 Kaina 10 c. Nr. 52

LIETUVOS JAUNIMO GABENIMAS SOVIETŲ SĄJUNGON

Devynių dienų laikotarpyje išsiųstos trys grupės. — Pasiruošimai išsiųsti stambią grupę

SIMAS MIGLINAS, Vokietija

Prieš Lietuvos komjaunuolių dvyliktąjį suvažiavimą skelbtasis planavimas siųsti jaunimą įvairiems darbams Sovietijon ir netgi jos užpoliarėn, šių metų vasario mėnesį pradėtas intensyviai vykdyti. Devynių dienų laikotarpy, nuo vasario 11 ligi vas. 20, per Vilniaus stotį išsiųs tos trys lietuviškojo jaunimo grupės. Tiesa, tos grupės tuo tarpu nedidelės, sudarančios po keliasdešimt jaunuolių bei merginų. Tačiau trimi atvejais išsiųsta daugiau kaip šimtas jaunimo, daugiausia dirbusio įvairiose darbovietėse ir turėjusio atitinkamą specialybę. Visos minėtosios grupės nugabentos Pietų Uralan. Vieni jaunuoliai bei jaunuolės dirbs prie elektrifikavimo geležinkelių, kiti matomai dirbs kitus darbus prie geležinkelio Gorkio, Barnaulo ir Alma-Atos ruožuose.

Jaunuoliams bei jaunuolėms, kurie numatyti skirti prie geležinkelio elektrifikavimo darbų, būsią suruošti elektriko specialybei įsigyti kursai.

Specialybės įsigijimas sovietijoje ir pareigojimas ją keisti

Pažymėtina, kad vienos ar kitos specialybės įsigijimas Sovietų Sąjungoje, o taip pat jos priespaudą nešančioje Lietuvoje, toli gražu nereiškia, kad žmogui teks ilgesnį laiką dirbti su įsigyta specialybe susijusius darbus. Ypač tasai jaunimas, kuris tariamo savanoriškumo priedangoje išsiunčiamas vieniems ar kitiems darbams Sovietijon, dažniausiai priverstas įsigyti naują specialybę. Juk ne maža Lietuvos jaunimo buvo pasiųsta į chruščevinius plėšinius. Žymi to jaunimo dalis dirbo imonėse ir turėjo atitinkamą specialybę. Nugabenti į Kazachstano, Pavolgio bei užuralės plėšinius, tie jaunuoliai buvo priversti įsigyti žemdirbio potyrius. Gi šiais metais pirmųjų trijų grupių išsiųsto jaunimo tarpe kelios jaunuolės, turėjusios verpėjų įgudžius ir dirbusios Klaipėdos "Trinyčių" fabrike. Nusiųstos Uralan, jos, kaip ir kiti, turės iš naujo mokytis, kad galėtų elektrifikuoti geležinkelius.

Kas užims išsiųstojo jaunimo darbovietes?

Gaunasi įspūdis, kad Sovietijon išsiųstieji jaunuoliai bei jaunuolės dirbo Lietuvoje įvairiose darbovietėse. Tad maskvinėmis direktyvomis tuos jaunuolius išplėšus iš Lietuvos, tos darbovietės, kuriose tasai jaunimas dirbo, paliko tuščios. Ne tenka abejoti, kad joms užimti kandidatų bei kandidačių tuojau pat atsirado. Tačiau kyla klausimas, ar visas tas išsiųstųjų darbovietes užims kita lietuviškojo jaunimo pakaita. Galimas dakitas, kad bent dalis tų darbviečių bus rezervuota Lietuvon atkeliamiesiems "vyresniojo brolio" atstovams. Juk jaunimo nuolatiniais siuntinėjimais iš Lietuvos sąmoningai paruošiama erdvė įkurdinti sovietiniams kolonialistams. Dėl to jaunimo siuntimus įvairiems darbams sovietijon tenka vertinti kaip sovietinę pastangą šituo būdu (tautybių maišymu), silpninti sovietinę priespaudą nešančių tautų kamienus.

Pasiruošimai išsiųsti stambią Lietuvos jaunimo grupę

Lietuviškojo komjaunimo atstovai, atlikusieji varovines pareigas parenkant išsiunčiamuosius jaunuolius, išvykstant trečiai šiuometinei grupei išsitarė apie paruoštį "didelės Lietuvos jaunimo grupės". Dalis tos grupės jaunuolių būsią pasiųsti į chruščevinius plėšinius, dalis "dideliems geležinkelio tiesimo darbams", dalis į "Užpoliarės statybas"...

Žodžiu: — sovietinis okupantas Lietuvos jaunimui darbų suranda įvairiausiose Sovietų Sąjungos srityse, tačiau tam jaunimui stinga vietos pačioje Lietuvoje.

De Gaulle keisiąs politiką

PARYŽIUS. — Prezidentas Charles de Gaulle padarysiąs didelius politinius pakeitimus iš sprendus alžiriečių problemą. Paryžiuje kalbama, kad ministeris pirmininkas būsiąs pašalintas iš šio posto. Jį pakeisiąs Georges Pompidon, de Rothschild Freres, banko generalinis direktorius, arba Louis Joxe, vyriausias Prancūzijos derybininkas su Alžirijos sukilėliais.

— **Kaire,** Egipte, sugriuvo viešbutis ir žuvo 29 asmenys.

— **Peru krašte** kalnas nuslinko ir žuvo 60 žmonių.

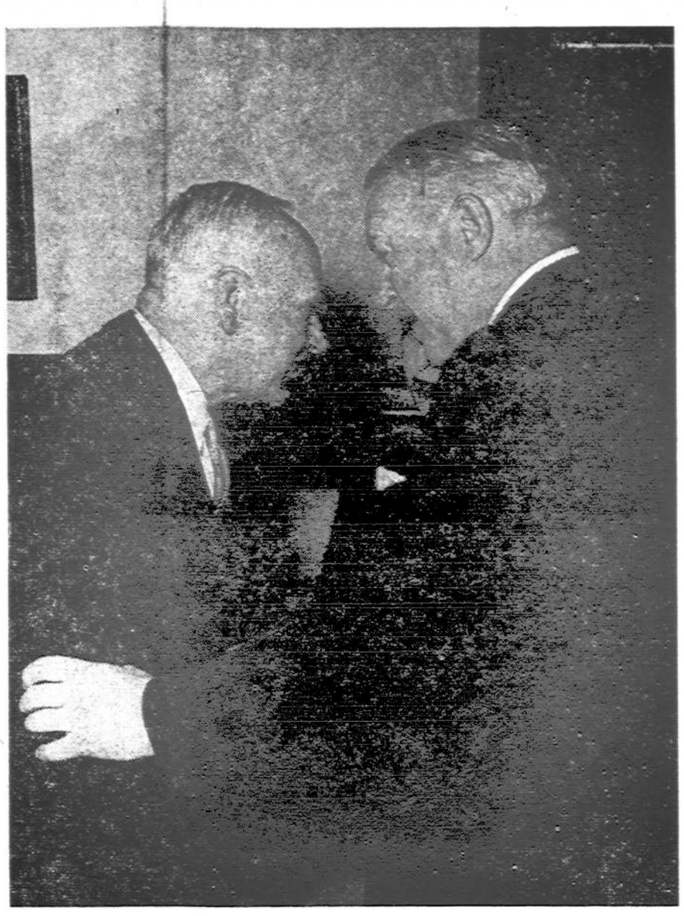

Lietuvos atstovas **Juozas Kajeckas** dėsto Lietuvos nepriklausomybės bylą nuoširdžiam savo lietuvių bičiuliui Columbijos apygardos (district) vyriausiam teisėjui **Mathew F. McGuire.** Šis pasikalbėjimas įvyko Lietuvos pasiuntinybėje Vasario 16 d. priėmime.

Chruščevo nota prezidentui de Gaulle „viršūnių" reikalu

Atmeta Prancūzijos prezidento pasiūlymą

PARYŽIUS. — Sovietų Sąjungos diktatorius Nikita Chruščevas vakar vėl siūlė 18 valstybių vyriausybių galvų konferenciją nusiginklavimo klausimu ir pareiškė, jog keturios atominės valstybės gali turėti specialius pasikalbėjimus didesnio susirinkimo rėmuose.

Jis pakartotinai siūlo viršūnių konferenciją savo laiške, atsiųstame Prancūzijos prezidentui Charles de Gaulle.

De Gaulle pasiūlė sunaikinti visus atominius ginklus ir jų iššovimo įtaisus. Šį pasiūlymą de Gaulle pateikė praėjusį mėnesį laiške, rašytame Nikitai Chruščevui, ir pareiškė, jog jis norįs šiuos dalykus apsvarstyti keturių atominių valstybių konferencijoje.

Chruščevas savo atsakyme prezidentui de Gaulle, kuris paaiškėjo vakar, sako:

— Kitos valstybės, tarp jų ir neutralios valstybės, kurios sudaro svarbią žmonijos dalį, nemažiau yra susidomėjusios visuotiniu nusiginklavimu.

Kremliaus premjeras, žinoma, tokiu būdu atmetė de Gaulle pasiūlymą apriboti nusiginklavimo kalbas iki keturių atominių valstybių.

Mirties bausmė už kyšius

MASKVA. — Sovietų Sąjunga nutarė, kad mirties bausmė gali būti taikoma pareigūnams, kurie priims kyšius.

Mirties bausmė taipgi bus taikoma asmenims, kurie bandytų sudaryti pavojingas sąlygas policininko ar piliečio savanorio gyvybei, palaikant jam viešą tvarką. Kai kurie išprievartavimo įvykiai irgi priskiriami prie mirties bausmės.

Gėlių paroda

SAN REMO, Italija. — Penkiasdešimt tūkstančių gėlių iš penkiolikos valstybių vakar išstatyta pirmoje tarptautinėje gėlių parodoje San Remo mieste.

Sekantis Kubos žygis

HAVANA. — Kuba yra pasiruošusi dar vieną žygį į raudonųjų orbitą pripažįstant Rytų Vokietijos režimą. Žinoma, tai reikštų diplomatinių santykių nutraukimą su Vakarų Vokietija. Tai irgi paruoštų kelią Kubai įsijungti į Varšuvos sąjungą.

95 ASMENYS ŽUVO, NUKRITUS LĖKTUVUI JAMAICA ĮLANKOJE

NEW YORKAS. — American Airlines sprausminis keleivinis lėktuvas 707, pakilęs vakar rytą iš Idlewild aerodromo, staiga nukrito į Jamaica įlanką Long Island. Lėktuve, skridusiam iš New Yorko į Los Angeles, Cal., buvo 95 asmenys — visi žuvo.

Tai yra baisiausias įvykis aviacijos istorijoje. Speciali komisija veda tardymą, kodėl įvyko tokia skaudi ir netikėta nelaimė.

Vakar iš įkritusio į įlanką lėktuvo buvo traukiami keleivių lavonai. Tarp žuvusių yra žymių amerikiečių; tarp jų yra ir buvusio prezidento Eisenhowerio pareigūnas.

— **Vienas iš aukų** yra W. Alton Jones, Cities Service Oil kompanijos vykdomojo komiteto pirmininkas, kuris vyko aplankyti savo seną draugą, buvusį prezidentą Eisenhowerį.

Trisdešimt du lavonai buvo surasti, dviem valandom praslinkus lėktuvui nukritus į Jamaica įlanką.

Sprausminis lėktuvas be sustojimo į Los Angeles pakilo iš Idlewild aerodromo pragiedrėjus orui 9:07 val. rytą (Chicagos laiku). Jis pakilo apie 1,000 pėdų aukštumon ir krito žemėn.

Pusšešto milijono dolerių lėktuvas sudužo pirmąją giedrią dieną beveik po savaitės lietingų dienų ir rūkų, kurie vėlindavo ar atidėdavo šimtus skridimų.

Trumpai iš visur

— **Prezidentas Kennedy** pasiruošęs pranešti, jog Jungtinės Amerikos Valstybės atnaujins atominius bandymus atmosferoje, nes to reikalauja šio krašto ir laisvojo pasaulio saugumas.

— **Kanadiečių parlamento nariai** užvakar paplojo premjero Diefenbakerio pranešimui, kad raudonoji Kinija jau sumokėjo dalį už Kanados javus. Raudonoji Kinija Kanadai skolinga $71,822,308.

— **New Yorko gubernatorius Nelson Rockefeller** pasiūlė valstybei suteikti 3 milijonų pašalpą silpnai besiverčiančiom šeimom, kad jos galėtų išsinuomoti apartmentus.

— **Kun. Robert J. Sheehan,** 62 metų, medicinos etikos specialistas ir buvęs biologijos departamento Notre Dame universitete vedėjas, mirė užvakar Holy Cross ligoninėje South Bend, Ind.

— **Indijos vandenyne** audros metu Reunion saloje žuvo 9 asmenys 250 sužeista.

— **Alžirijoje** tebevyksta teroras.

— **Sukaktis.** Vakar sukako vieneri metai, kaip gyvuoja JA Valstybių taikos daliniai; jau 700 amerikiečių dirba 12 valstybių, dar 20 kraštų laukią tokių darbininkų.

Karališkai New Yorkas pasveikino Glenn

NEW YORKAS. — Vakar New Yorkas karališkai priėmė astronautą John Glenn ir kitus astronautus. Įspūdingas buvo paradas didžiojo miesto gatvėmis, kurios minios sveikino erdvių herojų, kuris iškėlė Amerikos prestižą.

Baigus didingą paradą, įvyko didžiulis priėmimas-banketas, kuriame dalyvavo tūkstančiai žymių asmenų, tarp jų mėtėsi ir kardinolas Spellman, viceprezidentas Johnson.

— **Atty. gen. Robert F. Kennedy** vakar pateikė valstybės sekretoriui Rusk pranešimą apie savo kelionę užjūryje.

KALENDORIUS

Kovo 2 d.: šv. Simplicijus, Eitautas, Almonė.

Kovo 3 d.: šv. Kunigunda, Uosis.

ORAS

Oro biuras praneša: Chicagoje ir jos apylinkėje šiandien — apie 20 laipsnių; rytoj — šilčiau, galimas sniegas.

Saulė teka 6:24, leidžias 5:41.

Macmillan ateis su galutinais planais

LONDONAS. — Ministeris pirmininkas Macmillan galėsiąs liepos gale pateikti galutinius planus įsijungti į Europos Ekonominę Bendruomenę (Bendrąją rinką). Optimizmo priežastis: Briuselis turįs žinių, jog bendruomenės, Commonwealth, prekyba beveik esanti išspręsta.

Kur Molotovas?

VIENA, Austrija. — Kas nau jo apie Molotovo likimą? Žvalgybos šaltiniai Vienoje teigia, jog jis esąs namų arešte savo apartmente Maskvoje, kurį policija saugo dieną ir naktį. Kokia ateitis? Komunistų partijos centro komitetas nuspręs sekančią savaitę.

— **Pakistano prezidentas** vakar pareiškė, kad sudaryta nauja konstitucija, kuri suteikia daug galios jam ir parlamentui.

Astronautas John Glenn atvaizduoja Washingtone savo tris skridimus raketoje aplink žemę savo dukrai Carolyn (kairėje), 14 metų, Kathleen McNamara (viduryje), 16 metų, gynybos sekretoriaus dukrai, ir Verita Korth, 16 metų, laivyno sekretoriaus dukrai. (UPI)

Pirmojo JAV astronauto Glenn tikėjimas

Reikšmingas jo pasakymas senato komisijos posėdyje

WASHINGTONAS. — Amerikos astronautas John J. Glenn, pirmas iš amerikiečių tris kartus orbitoje apskridęs aplink žemę, kalbėdamas užvakar senate, paklaustas sen. Aleksandro Wiley apie tikėjimą, atsakė:

— Tuo reikalu aš turiu aiškiai apibrėžtus jausmus. Negaliu sakyti, kad kai buvau orbitoje, aš tik sėdėjau tenai ir meldžiausi. Ten buvau gerokai užimtas...

Toliau Glenn pridėjo, jog jo manymu žmogus turi taip gyventi, lyg kiekviena diena būtų jo paskutinioji. Pats asmeniškai jis tame užsimirštąs, kas apgailėtina, bet jis ir vėl grįžtąs prie tos minties.

— Mano religija, — kalbėjo jisai, — nėra ugniagesybos tipo, kada šaukiamasi tik pavojuje, o paskiau vėl užmirštama visoms 24 valandoms paroje. Aš stengiuosi gyventi kaip galima geriau. Su Sutvėrėju esu susitaikęs prieš eilę metų, dėl to neturėjau jokių ypatingų rūpesčių šioje srityje.

Kinietis vadovauja raudoniesiems Laose

VIENTIANE, Laosas. — Laosiečių gynybos ministerija užvakar pranešė, kad kiniečių komunistų generolas vadovauja visiems sukilėlių daliniams Nam Tha fronte šiauriniame Laose.

Prokomunistų kariniai daliniai susitelkė netoli Nam Tha, gavę įsakymą iš jungtinės kiniečių ir šiaurės vietnamiečių aukštos komandos, vadovaujamos generolo Chiang Koki. Jam pagelbsti komisaras Si Aoyang iš Peipingo.

Bet informuoti vakariečių kariniai šaltiniai pareiškė, jog jie neturi aiškių įrodymų, kad kiniečiai komunistai aktyviai dalyvautų kur nors kovose Laose. Tačiau jie pabrėžė, tarp 5,000-7,000 sukilėlių kareivių Nam Tha fronte yra ir reguliarių iš komunistų valdomo Šiaurės Vietnamo.

Ir Nehru tars savo žodį

NEW DELHI, Indija. — Nenustebk, jei trys nusiginklavimo planai būsią padėti ant Genevos konferencijos stalo. Indijos ministeris Nehru jau tariasi su neutraliomis valstybėmis, kurios dalyvaus nusiginklavimo konferencijoje dėl plano, kurio tikslas išlyginti skirtumus tarp Vakarų ir Rusijos.

Nauji Britanijos įsipareigojimai

LONDONAS. — Britanija grasinanti išvesti kai kuriuos savo karinius dalinius iš Vakarų Vokietijos, jei Bonna neprisidės dar daugiau prie išlaidų padengimo, davė du tvirtus įsipareigojimus Jungtinėms Amerikos Valstybėms ir Šiaurės Atlanto sąjungai (Nato). Štai šie pažadai: 1) Britų armija prie Reino nebus sumažinta iš jos dabartinio lygio (51,000 vyrų) kol įtampa dėl Berlyno truks; 2) jei situacija pablogėtų, Britanija patrigubintų savo nustatytą skaičių (kontingentą) septynių dienų laikotarpyje, paprašius Šiaurės Atlanto sąjungos (Nato) štabui.

Split by PDF Splitter

Sporto Apžvalga

Redaguoja redakcinis kolektyvas. Rankraščius siųsti: 6849 S. Washtenaw ave., Chicago 29, Ill. Telef. 737-5926.

PRAUŽĖ PRIEAUGLIO PIRMENYBĖS

Vasario 24-25 dd. Chicagoje įvyko Vidurinių Vakarų apygardinės prieauglio klasių pirmenybės. Pirmenybėse dalyvavo daugiau 250 jaunųjų sportininkų iš Clevelando, Detroito, Omahos, Chicagos ir Cicero. Blogas oras ir apsnikti keliai nesulaikė sportininkų ir pirmenybėse dalyvavo net 26 komandos!

Jaunių krepšinis

Daugiausiai dėmesio sutraukė jaunių krepšinis. Krepšinio pirmenybės buvo pravestos jaunių A, B ir C klasių ir mergaičių A kl.

Jaunių krepšinio A klasės laimėtojas išėjo Aras, bet pakeliui į laimėjimą turėjo išlieti daug prakaito. Nors visom komandom trūko vieno kito pagrindinio krepšininko, bet visos gana gražiai pasirodė ir žaidimo lygis per daug nenukentėjo.

Pirmame rate Chicagos ASK Lituanica I įveikė Detroito Kovą I 69:46; Chicagos Aras sudorojo Chicagos Jūros penketuką 95:53; Clevelando Žaibas laimėjo prieš Lituanicą II 61:47 ir Chicagos Neries atstovai nugalėjo Kovą II 72:45. Vienintelė staigmena pirmajame rate buvo Kovo I silpnas pasirodymas prieš Lituanica I.

Pusfinalin pateko aukščiau minėti laimėtojai. Lituanica I — Aras rungtynės buvo gal pačios įdomiausios visame trunyre. Aras vedė visas rungtynes, bet prieš pabaigą išsifaulavo Aro J. Grigaitis ir Lituanica pajėgė išlyginti taškų santykį 67:67, likus tik 21 sek. žaidimo. Tik tikslus F. Adams metimas Arui davė pergalę paskutinę rungtynių sekundę.

Kitoje lentelės pusėje Clevelando Žaibo jauni krepšininkai gerokai atskaitė Chicagos Neries penketukui 65:45. Tik po rungtynių paaiškėjo, kad Neris savo sąstate turėjo tris krepšininkus kurių amžius peržengė A klasės amžiaus ribas.

Į paguodos ratą pateko visos komandos, pralaimėjusios pirmajame rate. Iš šių komandų Detroito Kovas išėjo laimėtoju, tuo pelnydamas ketvirtą vietą ir teisę dalyvauti XII Žaidynėse Chicagoje. Po pralaimėjimo prieš Lituanicą I, Kovas I įveikė Jūros penketuką 60:50 ir paguodos rate baigminėse rungtynėse laimėjo prieš Lituanica II 54:30. Lituanica II pateko į paguodos rato finalę po laimėjimo prieš Kovą II 57:34.

Sekmadienį, Clevelando Žaibo A klasės komanda susitiko su Chicagos Aro penketuku. Prieš rungtynes Aras buvo aiškiu favoritu, bet, rungtynėm prasidėjus, Žaibas skubiai sukrovė 10 taškų. Tik prieš kėlinio pabaigą Aras iškovojo persvarą ir pirmąjį kėlinį laimėjo 21:16. Antrajam kėlinyje Žaibo gynimas ypatingai gerai dengė Aro puolikus. Iki rungtynių paskutinio švilpuko laimėtojas buvo neaiškus. Antrasis kėlinys buvo sužaistas lygiom (34:34). Rungtynės baigėsi 55:50 Aro naudai. Antrus metus Aras pajėgė nugalėti Žaibą baigminėse rungtynėse 5 taškų skirtumu ir antrus metus Aras tapo jaunių A kl. apygardos meisteriu.

Jaunių A kl. krepšinis

	L.	P.	T. S.
1. Aras	3	0	210:170
2. Žaibas	2	1	175:147
3. Lituanica I	1	1	136:115
4. Kovas I	2	1	160:149

L. — Laimėta
P. — Pralaimėta
T. S. — Taškų Santykis

B klasės jaunių krepšinio turnyrą laimėjo Lituanica I. Turnyre dalyvavo šešios komandos. Pirmose rungtynėse susitiko Neris su Litaunica II, Lituanicos II penketukas įveikė nerečius 38:32. Aras sekančias rungtynes laimėjo prieš Žaibą II be žaidimo, nes pastarieji į Chicagą negalėjo atvykti. Trečiose rungtynėse susitiko Lituanica I ir naujai suorganizuota Ateities komanda. Lituanicos I penketukas laimėjo 73:22. Antrame rate Lituanica II pralaimėjo prieš Žaibą 19:47 ir Lituanica I nugalėjo Arą 51:28. Paguodos ratą laimėjo Neris, įveikusi Ateities penketuką 41:35 ir dėl trečios vietos Aras nugalėjo Lituanica II 29:12. B. Klasės baigminėse rungtynėse susitiko Žaibas I ir Lituanica I.

Lituanica I turėdama žymiai aukštesnio ūgio krepšininkus, negu Žaibas, gana lengvai nugalėjo clevelandiečius.

Jaunių B kl. krepšinis

	laimėta	pralaim.
1. Lituanica I	3	0
2. Žaibas I	1	1
3. Aras	1	1
4. Lituanica II	1	2

C klasės jaunių krepšinio rungtynės įvyko tarp Neries ir Ateities komandų. Gaila, bet tik dvi užsiregistravo dalyvauti pirmenybėse. Rungtynes laimėjo Cicero Ateitis 29:22 (8:10). Tai buvo pirmutinis naujojo klubo laimėjimas.

MERGAIČIŲ TINKLINIS

Mergaičių A klasės tinklinio turnyre dalyvavo keturios komandos: Clevelando Žaibas, Detroito Kovas, Chicagos Aras ir Neris. Praeitų metų apygardos meisteris Žaibas šį kartą turėjo pasitenkinti silpnu pasirodymu, o Chicagos Neris gražiu laimėjimu.

Pirmose rungtynėse Žaibo tinklininkės sunkiai įveikė Aro šešetuką 2:1. Kadangi dėl sunkios kelionės Detroito Kovas vėlavosi, nerietės sužaidė su Žaibu ir Aru iš eilės. Abi rungtynes laimėjo nerietės 2:0. Atvykus Kovo tinklininkėms, buvo pravestos dar dvi rungtynės. Kovo šešetukas padarė didelę staigmeną, laimėdamas prieš Žaiba 2:1. Šitos pergalės detroitiškės nesitikėjo. Sekančiose rungtynėse Kovas susitiko su Aru ir arietės laimėjo 2:0. Dėl laiko stokos Neris — Kovas rungtynės nebuvo žaistos. Naujuoju apygardos nugalėtoju tapo Chicagos Neris.

Mergaičių A klasės tinklinis

	L.	P.	S. S.
1. Neris	2	0	4:0
2. Aras	1	2	3:4
3. Kovas	1	1	2:3
4. Žaibas	1	2	3:5

L. — Laimėta
P. — Pralaimėta
S. S. — Setų Santykis

B klasės mergaičių tinklinio pirmenybėse dalyvavo trys komandos: Clevelando Žaibas, Cicero Ateitis ir Chicagos Neris. Pirmoji vieta atiteko nerietėm, antroji Žaibui ir trečioji Ateičiai. Rungtynių santykiai: Neris — Ateitis 2:0, Neris — Žaibas 2:0, Žaibas — Ateitis 2:0.

Jaunių tinklinis ir mergaičių krepšinis

Jaunių A klasės tinklinio pirmenybėse tedalyvavo dvi komandos. Clevelando Žaibo jauniai įveikė Chicagos Neries šešetuką 2:0. Mergaičių krepšinio rungtynės įvyko tarp Clevelando Žaibo ir Neries. Čia clevelandiškės aiškiai parodė savo aukštesnį žaidimo lygį ir rungtynes lengvai laimėjo 20:5.

Apie stalo teniso pirmenybes ir bendrą apygardinių prieauglio klasių pirmenybių tvarką daugiau bus sekantį penktadienį. — P. Z.

Prie vestuvinio pyrago Gražina (Klevaitė) ir Saulius Sirusai
Nuotr. Vyt. Maželio

SPORTO KRONIKA

— **Rimantas Vaičaitis** dalyvavo AAU salės lengvosios atletikos pirmenybėse New Yorke vasario 24 d. Vaičaitis dalyvavo vienos mylios ėjimo varžybose, kuriose dalyvavo Amerikos pajėgiausi ėjikai. Varžybose Vaičaitis užėmė antrą vietą (atsiliko tik 4 sek. nuo Amerikos meisterio R. Zinn), bet šis laimėjimas nebuvo užskaitytas dėl neigiamo teisėjų sprendimo.

— **LFK Lituanicos** futbolo komanda laimėjo prieš Evanston futbolininkus 2:1 salės futbolo vieno minuso sistemos varžybose.

— **Jaunutis Nasvytis** (FASK-to pirmininkas) lankydamasis Chicagoje Vid. Vakarų Apygardos prieauglio klasių pirmenybėse posėdžiavo su apygardos klubų atstovais ir apygardos komitetu. Nasvytis pranešė, jog lietuvių krepšinio rinktinės kelionė į Europą yra pramatoma 1962 Šv. Kalėdų metu. Yra tariamasi su Prancūzijos klubais. Pakelyje numatoma užsukti ir į Vakarų Vokietiją, neapleidžiant V. Berlyno.

— **Leonas Pabedinskas** buvo įgaliotas FASK-o pirm. Nasvyčio užmegsti tolimesnius ryšius su Prancūzijos Krepšinio federacija, ryšium su pramatyta išvyka. L. Pabedinskas išskrido į Paryžių vasario 28 d.

SPORTO KALENDORIUS

Krepšinis

Aras - Orzula Builders kovo 3, 9 val. vak, Marquette parke, AAU lygoje.

Lituanica - Aras kovo 4, 2:30 val. p. p., Marquette parke, Marquette p. vyrų lygoje.

Lituanica - Frisco kovo 7, 7 val. v., Gage parke, Gage p. vyrų lygoje.

FUTBOLAS

Lituanica - Olimpic kovo 4, 1:15 val. p. p., Chicago Armory, Salės futbolo vieno minuso sistemos pirmenybėse.

P. ŠILEIKIS, O. P.
Orthopedas. Protezistas
Aparatai-Protezai. Med. bandažai. Spec. pagalba kojoms (Arch Supports) ir t.t
Val. 9-4 ir 6-8. Šeštadieniais 9-1.
ORTHOPEDIJOS TECHNIKOS LAB
2850 W. 63rd St., Chicago 29, Ill.
Tel. PRospect 6-5084

DR. J. IR K. AGLINSKAI
GYDYTOJAI IR CHIRURGAI
5430 So. Kedzie Ave.
Priima ligonius pagal susitarimą. Dėl valandos skambinti telefonu HEmlock 4-1552 nuo 2 iki 9 v. p. p. kaskied. išskyrus trečiad. ir šeštad.

DR. ANNA BALIUNAS
AKIŲ, AUSŲ, NOSIES IR GERKLĖS LIGOS
PRITAIKO AKINIUS
2858 West 63rd Street
Val.: kasdien 10—12 val. ir 7—9 v. vak. Šeštadieniais 10—1 val. Trečiadien. uždaryta. Kitu laiku susitarus.
Ofiso telefonas PR 8-3229
Rez. telef. WAlbrook 5-5076

Rez. HE 6-1670
DR. K. G. BALUKAS
AKUŠERIJA IR MOTERŲ LIGOS
6449 So. Pulaski Rd. (Crawford Medical Building). tel. LU 5-6446
Valandos pagal susitarimą. Jei neatsiliepia, skambinti MI 3-0001.

Ofisas: 3148 West 63rd Street
Tel.: PRospect 8-1717
Rezid.: 3241 West 66th Place
Tel.: REpublic 7-7868
Dr. S. BIEŽIS
CHIRURGAS
Valandos: Kasdien nuo 1 iki 3; treč. uždaryta. Antrad. ir penkt. vakarais nuo 7 iki 8.

DR. VL. BLAŽYS
PLAUČIŲ IR VIDAUS LIGOS
4701 South Damen Avenue
Kampas 47-tos ir Damen Ave.
Val. kasdien nuo 6—8 val. vak. šešt. 2—4 val.
Trečiad. ir kitu laiku pagal sutartį.
Ofiso telef. LAfayette 3-6048
Rez. WAlbrook 5-3048

DR. C. K. BOBELIS
Inkstų ir šlapumo takų chirurgija
Tel. PR 6-1795 arba 695-0533 Elgin
425 No. Liberty Street,
Route 25, Elgin, Illinois
Valandos pagal susitarimą

Tel. ofiso HE 4-5849, rez. HE 4-2324
DR. PETER T. BRAZIS
GYDYTOJAS IR CHIRURGAS
2434 West 71st Street
Val. Pirm., ketvir., penkt. 1-4 ir 7-9 Antr. 1-6, treč., šešt. pagal sutartį, sekm. uždaryta.

Tel. ofiso HE 4-5758; Res. HI 5-3225
DR. S. ir M. BUDRYS
GYDYTOJAI IR CHIRURGAI
2751 West 51st Street
(Bendra praktika ir Alergija)
Valandos: pirm., antr., ketvirt. 2-9 val.; penkt. 10 v. r. iki 9 v v.; šeštad. 10 v. r iki 1 p. p. Ligonius priima pagal susitarimą.

DR. J. G. BYLA - BYLAITIS
Nervų-smegenų chirurgija, ligos
2737 WEST 71st STREET
Valandos tik susitarus
Tel. GRovehill 6-3409

Rez. GI 8-0873
DR. W. M. EISIN-EISINAS
AKUŠERIJA IR MOTERŲ LIGOS
6132 S. Kedzie Ave. WA 5-2670.
Valandos pagal susitarimą. Jei neatsiliepia, skambinti MI 3-0001.

Ofiso HE 4-1414. Rezid. RE 7-6867
DR. B. GAIŽIŪNAS
GYDYTOJAS IR CHIRURGAS
Specialybė akušerija ir moterų ligos
2454 West 71st Street
(71-os ir Campbell Ave. kampas)
Val.: kasdien 1—3 ir 6—8 val. vak.
Šeštadieniais 1-4 p. p.
Trečiadieniais uždaryta

DR. A. GARUNAS
GYDYTOJAS IR CHIRURGAS
Vidaus ir vaikų ligos
2737 West 71st Street
VAL.: kasdien nuo 6-8 val. vak., Šeštad. nuo 12:30 iki 2:30 val. p. p. Trečiad. ir kitu laiku tik susitarus.
Tel. ofiso ir rez. WA 5-2017
Ligonius priima pagal susitarimą

Ofiso tel. HE 4-7007.
Namų-rez. tel. PRospect 8-9081
DR. JANINA JAKŠEVIČIUS
(JOKŠA)
GYDYTOJA IR CHIRURGĖ
VAIKŲ LIGOS
2656 West 63 Street
Val.: Pirmad. ir ketv. nuo 2:30 iki 4:30; antr. ir penkt. nuo 5 iki 8; šešt. nuo 1 iki 4 val. Kitu laiku tik susitarus

Tel. ofiso PO 7-6000, rez. GA 3-7278
DR. A. JENKINS
GYDYTOJAS IR CHIRURGAS
3844 West 63rd Street
Val. kasdien nuo 1— 4 p. p. ir 6 iki 8 val. Trečiad. ir šešt. uždaryta

DRAUGAS

THE LITHUANIAN WORLD-WIDE DAILY

4545 WEST 63rd ST., CHICAGO 29, ILL., Tel. LUdlow 5-9500

Second Class Postage paid at Chicago, Illinois. Published daily, except Sundays, days after Christmas and Easter, by the Lithuanian Catholic Press Society.

Subscription rates: $13.00 per year in Chicago, Cicero and Foreign. $11.00 per year outside of Chicago and in Canada.

Prenumerata:	Metams	½ metų	3 mėn.	1 mėn.
Chicagoj, Cicero ir užsienyje	$13.00	$7.00	$4.00	$1.75
JAV ir Kanadoj	$11.00	$6.00	$3.50	$1.50

• Redakcija straipsnius taiso savo nuožiūra. Nesunaudotų straipsnių nesaugo, juos grąžina tik iš anksto susitarus. Redakcija už skelbimų turinį neatsako. Skelbimų kainos prisiunčiamos, gavus prašymus.

• Redakcija dirba kasdien 8:30 — 5:30, šeštadieniais 8:30 — 12:00.

• Administracija dirba kasdien 8:30 — 5:00, šeštadieniais — 8:30 — 12:00.

Telefonas: GRovehell 6-1595
DR. ALDONA JUŠKA
AKIŲ LIGŲ SPECIALISTĖ
PRITAIKO AKINIUS
2422 West Marquette Rd.
Valandos 9—12 ir 7—9 v. v. pagal susitarimą, išskyrus trečiadienius.

Ofiso ir buto tel. OLympic 2-1381
DR. F. V. KAUNAS
GYDYTOJAS IR CHIRURGAS
1407 So. 49th Court, Cicero
Kasdien 10-12 ir 4-7 Treč. ir šeštad. tik 10-12.

Tel.: REliance 5-1811
DR. WALTER J. KIRSTUK
(Lietuvis gydytojas)
GYDYTOJAS IR CHIRURGAS
3925 West 59th Street
Val.: Pirmad., antrad.. ketvirtad. ir penktad. nuo 1—4 p. p., 6:30-8:30 val. vak. Šeštad. 1—4 val., trečiad. uždaryta.

Tel. ofiso ir buto OLympic 2-4159
DR. P. KISIELIUS
GYDYTOJAS IR CHIRURGAS
4938 W. 15th St., Cicero
Kasdien 1—3 val. ir 6—8 val. vak išskyrus trečiadienius
Šeštadieniais 12 iki 4 popiet

Ofiso telef. LAfayette 3-3210, jei neatsiliepia, šaukite KEdzie 3-2868
DR. EMILY V. KRUKAS
GYDYTOJA IR CHIRURGĖ
4146 S. Archer Ave.
Val.: Kasdien popiet nuo 12—3 val. vak., pirm., antr., ketvir. 6—9 val. Trečiadieniais tik susitarus

DR. IRENA KURAS
GYDYTOJA IR CHIRURGĖ
KŪDIKIŲ IR VAIKŲ LIGŲ SPECIALISTĖ
MEDICAL BUILDING
7156 South Western Avenue
Pirmad., antrad., ketv. ir penktad. nuo 11 val. iki 1 val. p. p. ir nuo 6 v. — 8 val. vakare. Trečiad. nuo 11 val. ryto — 1 val. p. Šeštad. 11 val. ryto iki 3 val. p. p.
Ofice tel. RE 7-1168
Res. tel. WAlbrook 5-3765

DR. MARIJA LINAS
AKUŠERIJA ir MOTERŲ LIGOS
2817 West 71st Street
Telefonas HEmlock 6-3545
(OFISO IR REZ.)
VALANDOS PAGAL SUSITARIMĄ

Tel. ofiso PR 8-7773, rez. PR. 6-4732
DR. A. MACIŪNAS
CHIRURGAS
2858 West 63rd Street
Val.: pirmad. ir ketvirtad. 1-4 p. p antrad. ir penktad. 5-8 v. v.

Ofiso HE 4-1818. Rez. PR 6-9801
DR. J. MEŠKAUSKAS
GYDYTOJAS IR CHIRURGAS
Specialybė — vidaus ligos
2454 West 71st Street
(71-os ir Campbell Ave. kampas)
Val.: kasdien 9-11 ryto ir 4-8 v. v. Šeštad.: 9 v. r. — 2 p p.
Trečiadieniais uždaryta.

DR. JONAS V. MILERIS
NERVŲ IR SMEGENŲ LIGOS
5430 S.. Kedzie Avenue
PAGAL SUSITARIMĄ
Tel. HE 4-1562
Skambint 2 iki 9 val. popiet kasdieną. išskyrus trečiadienį.

DR. JULIA MONSTAVIČIUS
GYDYTOJA-CHIRURGĖ
Vidaus ligos
10748 S. Michigan, Chicago 28, Ill.
Telef. ofiso: PUllman 5-6766
Namų: BEverly 8-3946
Priėm. val.: kasdien 6-9 v. v., šešt. 1-4 v. p. p. trečiadienį — uždaryta

Tel. ofisų RE 7-8818, VI 2-1484
DR. ALBINA PRUNSKIS
GYDYTOJA IR CHIRURGĖ
Ofisas 2659 W. 59th St.
Val. Pirm., ketv. 2-4 p. p. ir 6-8 p. p., šešt. 10-12 val.
Ofisas 3259 S. Halsted St.
Val. Antrad. ir penkt. 3-7 val. p. p. Trečiad. uždaryta.

Tel. Ofiso PR 6-7800. Namų 925-7697
DR. A. PUSTELNIKAS
GYDYTOJAS IR CHIRURGAS
Specialybė — Vidaus Ligos
5159 So. Damen Avenue
Valandos pagal susitarimą

Perskaitę "Draugą", duokite jį kitiems pasiskaityti.

Ofiso telefonas — BIshop 7-2525
DR. AL. RAČKUS
GYDYTOJAS IR CHIRURGAS
4342 Archer Avenue
(Kampas Kedzie ir Archer)
VAL.: kasdien nuo 2 iki 9 val. vak Treč. ir sekmad. tik susitarus.

DR. ZIGMAS RUDAITIS
2745 West 69th Street
Spec. ORTHOPEDINĖS LIGOS
Priešais Šv. Kryžiaus ligoninę.
VAL.: Pirmad., antr., ketv., penkt. nuo 9 iki 11 ryte ir nuo 6-8 val. v. Šeštad. nuo 2-4. Trečiadieniais ir kitu laiku susitarus telefonu.
Telef. REpublic 7-2290.

DR. ANT. RUDOKAS, Opt.
Tikrina akis ir pritaiko akinius keičia stiklus ir rėmus
4455 S. California Ave. YA 7-7381
Val.: 10 ryto iki 8 vak., trečiad. uždaryta. Šeštad. 10 v. r. iki 2 p. p.

Rez. tel. PR 9-0563, Rez. PR 9-6730
Dr. W. Ross Dr. L. Seibutis
Inkstų, puslės ir šlapumo takų chirurgija
Ofisai: 7958 S. Western Ave., tel. GR 6-0091; 392 E. 159th St., Harvey, Ill., tel. EDison 3-4383; 30 N. Migan Ave., Suite 808, tel. CE 6-7764.
Valandos pagal susitarimą

DR. J. J. SIMONAITIS
GYDYTOJAS IR CHIRURGAS
Naujas adresas: 4255 W. 63rd St.
Ofiso tel. REliance 5-4410
Rez. tel. GRovehill 6-0617
Valandos: 1-3 p. m. ir 6-8 p. m.
Penkt. tik 1—3 p. m.
Trečiad. ir šeštad. pagal sutartį.

DR. E. STANAT-STANAITIS
GYDYTOJAS IR CHIRURGAS
Mitybos ir svorio problemos
1951 W. Irving Park Rd.
(Damen Ave. kampas)
Val. pirm., ketv. ir penkt. 7-8 v. p. p. ir pagal apointmentą.
Tel. Ofiso LA 5-2134, Rez. 878-5960

Ofiso telef. CLiffside 4-2896
Rezid. tel. WAlbrook 5-3099
DR. P. STRIMAITIS
GYDYTOJAS IR CHIRURGAS
4644 S. Ashland Ave.
Bendra praktika ir specialiai chirurgija
Valandos kiekvieną dieną 2—4 ir 6—8 val. vak. Trečiadieniais ir sekmadieniais uždaryta, priimama pagal susitarimą. Šeštadieniais nuo 2 val. iki 5 val. vak.

DR. VYT. TAURAS
GYDYTOJAS IR CHIRURGAS
BENDRA PRAKTIKA IR MOTERŲ LIGOS
Ofisas ir rez. 2652 W. 59th St.
Tel. PRospect 8-1223 ar PR 6-5577
Ofiso val.: Pirm., antr., treč. ir penkt. nuo 2 iki 4 ir nuo 6 iki 8 v. v. Šešt. 2—4 v. popiet ir kitu laiku — pagal susitarimą.

Tel. ofiso HE 4-2123, rez. GI 8-6195
DR. V. P. TUMASONIS
CHIRURGAS
2454 West 71st Street
Priima ligonis pagal susitarimą. Dėl valandos skambinkit tel.: HE 4-2123 nuo 1 iki 8 val. popiet, kasdien, išskyrus trečiad. ir šeštad.

Telefonas — GRovehill 6-2822
DR. A. VALIS-LABOKAS
GYDYTOJAS IR CHIRURGAS
2524 West 69th Street
Specialybė: AKUŠERIJA ir MOTERŲ LIGOS
Valandos: nuo 1-4 ir 6-8 val. vak. Šeštadieniais nuo 1-4 val. popiet
Trečiadieniais uždaryta.

Tel. PRospect 6-9400
DR. ONA VAŠKEVIČIUS
(VAŠKAS)
GYDYTOJA IR CHIRURGĖ
6248 South Kedzie Ave.
Ofiso val. kasdien: 2-4; 6-8. Šeštad. nuo 2 iki 4. Treč. ir sekm. tik skubiais atvejais ir susitarus.

Tel. ofiso PR 6-6446, rez. HE 4-3150
DR. F. C. WINSKUNAS
GYDYTOJAS IR CHIRURGAS
2420 W. Marquette Road
Val. nuo 2 iki 4 v. v. ir 7 iki 8 v. v.
Trečiad. ir šeštad. pagal sutartį.

DR. P. Z. ZALATORIS
GYDYTOJAS IR CHIRURGAS
1821 So. Halsted Street
Tel. ofiso CA 6-0257, rez. PR 6-6659
Rez. 6600 So. Artesian Avenue
Val.: 11 v. ryto iki 3 v. p.p., 6-7 v.v.

DR. STASYS ŽMUIDZINAS
GYDYTOJAS IR CHIRURGAS
Staigiai susirgus arba susižeidus (Emergency), šaukite telefonu — 434-6967 nuo 2 valandos po pietų ligi 5 valandos ryto, kasdien.

PARAMA - MIDWEST MAISTO IR LIKERIŲ KRAUTUVĖ

2515 West 69th Street ..... Telef. RE 7-1731

Savininkai: J. Janušaitis ir J. Mažeika

Kovo 2, 3 ir 4 dienomis

BISQUIT 3 Star Cognac	5th	$4.98
DA SILVA Portugal Brandy	5th	$3.45
DRUGAL RUM	5th	$2.95
SEMKOV VODKA, 80 Proof	5th	$3.25
ALOHA Imported Coffee Liqueur	5th	$4.95
LEMON ICE Liqueur	5th	$3.75

HILLS BROS. COFFEE	2 Sv.	$1.15
GRYBŲ (kelmučių)	Kvorta	$1.19
GRYBŲ (kelmučių) dėžė	12 kvortų	$12.89

Didelis pasirinkimas importuotų šokoladų, šprotų, uogienių, įvairių silkių ir žuvų gaminių.

KAINOS — ŽEMOS! KVIEČIAME ĮSITIKINTI!

Split by PDF Splitter

Organizacijos ir joms teikiama

SPAUDOS PARAMA

Pastaraisiais laikais dažnai nugirstama nusiskundimų, kad mūsų spauda pradeda pamiršti seniau įsikūrusias, daug veikusias ir tebeveikiančias lietuvių organizacijas. Dažnu atveju padaroma ir priekaištų, kad, girdi, mūsų laikraščiai, net ir mūsų dienraštis, tik nau jai įsikūrusias organizacijas bei draugijas teparemia.

Tai yra netiesa. Užtenka pavartyti mūsų dienraščio lapus, kad įsitikintų, jog visos mūsų organizacijos, ar jos bus įsikūrusios prieš 75 metus, ar 50 metų, ar jos atsirado prieš 20 ir 10 metų, visoms duodama vietos pavaizduoti savo gyvenimą, painformuoti apie savo veiklą, kad dienraščio skaitytojai galėtų su jomis susipažinti.

Berods, negailime vietos Amerikos Lietuvių R. K. Federacijai, Lietuvos Vyčiams, A.L. R.K. Moterų Sąjungai, Šv. Vardo bei sodaliciųų draugijoms, vienuolijų bendradarbiams, kaip lygiai plačiai painformuojame ir apie Lietuvių Bendruomenės, Ateitininkų, Skautų, sportininkų ir kitų vėliau čia išaugusių sąjūdžių veiklą.

Lietuvių R. K. Susivienijimas Amerikoj, pernai atšventęs savo įsikūrimo deimantinį jubiliejų, yra seniausia lietuvių organizacija Amerikoje. Nuo 1909 iki 1917 metų Draugas buvo jos oficialusis organas. Kas savaitę jai buvo skiriamas laikraščio puslapis, o kai kada ir daugiau. Ir "Garsą", LRKSA organą įsteigus, Draugas nepraleido nė vienos dėmesio vertos progos neparyškinęs šios fraternalinės apdraudos organizacijos reikšmės, nepainformavęs apie jos veiklą. Ryšiai tarp LRKSA ir Draugo visada buvo artimi. To kie jie ir dabar tebėra. Ir dabar Draugas turi Susivienijimo skyrių (du kartus į mėnesį). Tai pasako, kad mūsų dienraštis visas geras organizacijas, ar jos bus senos ar pačios jauniausios, remia neskirstydamas jų į dukras ir podukras.

*

Šiuos žodžius rašantis vakar sugrįžo iš Lietuvių R. K. Susivienijimo metinio centro valdybos suvažiavimo, vykusio vasario 26, 27 ir 28 d., Wilkes Barre, Pa. Centro valdybą sudaro 10 asmenų. Išskiriant pirmininką, visi nariai yra Amerikoj gimę ir augę lietuviai, kurie labai domisi kiekvienu geru lietuviškuoju sąjūdžiu ir jungiasi į Lietuvos išlaisvinimo rūpesčius bei darbus. Veik visi jie tokiais išaugo dirbdami Susivienijime.

Pažymėtina, kad 1960 m. seimo metu į šios organizacijos vadovybę įsijungė du jauni, energingi ir tikrai dinamiški nariai - veikėjai — inž. Antanas J. Rudis ir teisininkas Tamas Mack-Mikelionis. Į organizaciją ir jos valdybos suvažiavimus juodu įneša nemažai iniciatyvos, ir jiems netrūksta ryžto padėti valdybai, pirmoneilėn jos pirmininkui bei sekretoriui vykdyti suvažiavimų nutarimus. Prie kitų, jau seniau besidarbuojančių valdyboje narių, pažymėtinai kūrybingo ir sumanaus dvasios vado prel. Jono Baltusevičiaus ir puikaus apdraudos, finansų ir visų administracijos reikalų tvarkytojo sekretoriaus Vinco Kvetkaus, Rudis ir Mack yra labai vertingas priedas.

*

Pabuvojus Susivienijimo centro valdybos suvažiavime trejetą dienų, susipažinus su organizacijos finansine ir administracine būkle, pajunti, kad, nors ši organizacija jau peržengė 75 metų amžiaus slenkstį, ji nepaseno savo dvasia, savo tikslais, savo planais ir užsimojimais tarnauti ne tik savo nariams, bet visai lietuvių visuomenei. Savo apdraudos ir pašalpos skyriais, apdraudos certificatų (polisų) įvairumu LRKSA yra taip moderniškas, kaip ir bet kuri komercinė apdraudos kompanija. Skirtumas yra tiktai toks, kad Susivienijimas yra mūsų, mūsų pačių valdomas ir tvarkomas, kad jis remia kiekvieną lietuvių tautinį, religinį r kultūrinį sąjūdį. Tokios paramos nesulaukėme ir nesulauksime nė iš vienos komercinės bendrovės. Tuo būdu Susivienijimas buvo, yra ir bus gyvas, stiprus ir naudingas lietuvių visuomenės bei bendruomenės narys.

Šios organizacijos vadovybės garbei tenka pasakyti, kad jos finansinis pagrindas yra tvirtas, administracinė sistema ir moderni ir lanksti, investicijos saugios ir nešančios jai gražaus pelno. Tai didina jos pajėgumą patenkinti visus įsipareigojimus nariams ir prie de papildo rezervus jos iždo.

Yra ir daugiau gerų ir teigiamų reiškinių Susivienijimo dabartiniame gyvenime. Vienintelį neigiamą reiškinį tenka konstatuoti, kad nors spauda, ypač dienraštis Draugas, dažnai paskatina domėtis šia organizacija, nelaikant jos kažkokia podukra, prisirašančių skaičius prie jos yra sumažėjęs. Šis reiškinys yra apgailėtinas, nes jis parodo daugelio mūsų tautiečių mažėjantį jautrumą mūsų organizuotai veiklai. Todėl valdybos suvažiavime buvo nutarta padidinti pastangas atgaivinti susidomėjimą mūsų Susivienijimu.

Spaudoje ir gyvenime

ŽEMĖS ŪKIO KRIZĖ LIETUVOJE

Laisvus Lietuvos ūkininkus okupantai pavertę raudonųjų bernais, susilaukė katastrofiškos padėties. Žemės ūkis nusmuko žemiau negu jis buvo kitados nusigyvenusių, lenkuojančių dvarininkų laikais. Tai tikrovė, kurios nebejstengia nuslėpti nei patys okupantai. Jų kontroliuojamas laikraštis "Tiesa" (Vilniuje) 1962 m. vasario 21 d. Nr. 44 rašo:

"Nenuslėpsi fakto, kad daugelis ūkių želdė dideliuose plotuose velėną, o gyvuliams pašarus pirkdavo. Net kolūkiečiams už darbadienius kai kurie kolūkiai išduodavo iš valstybės pirktus grūdus. Eilę metų mūsų rajone neatsirado ūkio, kuris pagrįstai galėtų didžiuotis pagamintų produktų pigumu. Net pieno ir mėsos gamyboje nebuvo ypatingo didėjimo. Pirmūnu, mokančiu žiūrėti į ateitį, buvo laikomas tas, kuris "sugebėdavo" daugiau turėti dobilienų. Tokių ūkių turėjome rajone ne vieną. Užleidžia pusę arimų menkavertėmis žolėmis ir didžiuojasi pirmas pavasarį baigęs sėti, rudenį piauti. O kad jo aruodus vėjas šluoja, kad metai iš metų kolūkiečiams už darbą tik pažadus dalina — paprastai maža dėmesio kreipdavo. Atseit, po metų kitų, kai dobilienos sužels, bus grūdų ir pinigų. Tuo tarpu šienauti vyrai eidavo ne į savo laukus, o, išpustę dalgius, traukdavo į Nemuno žiotis pigaus šieno pirkti. Kolūkis perka šieną, perka grūdus, tai ką pagaliau jis parduoda, kuo jis verčiasi? Apie tai buvo tylima."

Išdėstęs šiuos faktus, laikraštis pažymi: "Mes kol kas negalime pasigirti savo derliais."

Reikėjo laikraščiui kalbėti dar atviriau — negalite pasigirti visa savo kvaila sistema, kuri iš sočių Lietuvos ūkininkų pavertė šeimas skurdžiomis raudonųjų dvarų kumečių šeimomis. Negyvenimiškos, nepraktiškos sistemos labui negailėmas aukoti žmogus. Kolūkių skurdas toks didelis, kad net nuvažiuojantiems į Lietuvą ekskursantams bijomasi jų rodyti ir amerikiečiai negali aplankyti ten gyvenančių savo tėvų. Visa raudonoji propaganda subliukšta prieš šiuos faktus, kurių jie negali paslėpti. Duokite tik Lietuvos ūkininkams laisvę, ir vėl ateis laikai, kaip nepriklausomoj Lietuvoje, kada buvo problema — kur gausius žemės ūkio gaminius padėti. **J. Daugl.**

Šiurpios Alžirijos nepriklausomybės išvakarės

Alžirijos nepriklausomybė paskelbiama, bet kraujo praliejimas tebevyksta

GEDIMINAS GALVA

Prancūzijos vyriausybė paskelbė sąlygas sukurti nepriklausomą Alžiriją. Laikinoji Alžirijos vyriausybė, vedusi derybas su Prancūzija, susipažįsta su sutarties aptartimis ir pasiruošusi nevilkinant ją pasirašyti.

Alžirija pradės savaimingai tvarkytis šių metų pabaigoje. Birželio mėn. numatomas alžiriečių atsiklausimas: Alžirija atsiskiria nuo Prancūzijos ar lieka sąjungoje. Pereinamuoju metu kraštą valdys Prancūzijos komisaras ir alžirietis ministeris pirmininkas. Prancūzų kariuomenė atskiru susitarimu pasilieka tam tikrose vietovėse, kurios bus nuomojamos. Sahara perleidžiama Alžirijai, bet Paryžius galės ten branduolinius ginklus bandyti ir naudotis tenykščiais žibalo šaltiniais. Žibalo pelnas dalomas pusiau. Prancūzija pasižada ūkiškai remti Alžiriją ir suteikti 450 mil. dol. paskolą pirmaisiais metais. Europiečiai per pirmuosius trejus metus galės pasirinkti Alžirijos ar Prancūzijos pilietybę. Jiems suteikiamas balsas savo teises ginti, bet jų vyravimas baigiasi. Jie daugiausia pralaimėjo.

Sutarties vertinimas

Septynerius metus ir 4 mėn. vykęs karas Alžirijoje pareikalavo didelių aukų. Menamais duomenimis jo metu žuvo 15,000 prancūzų karių ir 160,000 alžiriečių kovotojų. Pastaraisiais metais prasidėjusiame pilietiniame sąmyšyje žuvo 2,000 europiečių ir 14,000 alžiriečių. Prancūzija išleido apie 10 bil. dol. vesti karui, kuris ėmė sėti blogio sėklą ir metropolijoje. Prancūzija nenoromis turėjo daryti nuolaidų karą užbaigti. Atsisakymas Saharos suverenumo, gyvybinės reikšmės žibalo šaltinių ir Alžirijos prancūzų palikimas neaiškiam likimui, yra didelė kaina. Prancūzai nepametė galvos, kaip belgai Konge. Jie bandė iškovoti kai kurių teisių, k. t. laikyti karinius dalinius, bet europiečiams tegalėjo suteikti tiek vilčių, kad jie bus tinkamai globojami nepriklausomoje Alžirijoje

Taikos sutartis nežada taikos

Paskelbus sąlygas nepriklausomą Alžiriją sukurti, ypatingai padidėjo teroras Alžirijoje ir politinė įtampa Prancūzijoje. OAS — slaptoji kariuomenės organizacija siaučia Alžirijos miestuose ir žudo pasirinktas aukas. Alžiriečiai atsako ugnimi. Prancūzijoje, ypač Paryžiuje, kuriame išimtinai susitelkusi politinė veikla, sprogsta plastikiniai sprogmenys. UNR — de Gaulle partija pasisakė už Alžirijos sutartį. MRP — katalikai socialai, Prancūzijos vyriausybėje turį tris ministerius su Louis Joxe, ministeriu Alžirijos reikalams, sutarties autorium, šaukia pasitarimą sutarčiai "aptarti", nes įvyko tarpusavio nesutarimas. Ryšium su sutartimi kitų partijų nusiteikimas, nors ir neturi ypatingo svorio, dar neparyškėjęs.

Trys lemiantieji veiksniai

Ateities kovoje lems trys veiksniai: prancūzų kariuomenė, OAS — slaptoji kariuomenės organizacija ir 9 mil. alžiriečių, kurių 80% remia savo laikinąją vyriausybę.

Svarbiausias veiksnys yra prancūzų kariuomenė Alžirijoje. Jos skaičius siekia 220,000 karių, kurie yra ištikimi vyriausybei. Kai kurie svyruojantys ar neištikimi gali būti palaužti. Svetimšalių legijonas jau ne kartą buvo įsimaišęs neramumuose ir šiuo metu svarstomas klausimas jį atšaukti iš Alžirijos. Negalima laikyti patikimais 60,000 alžiriečių, esančių Prancūzijos kariuomenėje, ir dalį prancūzų policijos Alžirijoje. Įvykiai įrodė, kad Prancūzijos policija ir CRS — daliniai riaušininkams malšinti yra besąlyginiai ištikimi de Gaulliui.

OAS gali sukurti ypatingą padėtį, jei jai pavyks sukiršinti alžiriečius nacionalistus ir paremti MNA aršiuosius alžiriečius kovotojus, vadovaujamus Messali Hadj, siekiančius visiško atsiskyrimo nuo Prancūzijos.

OAS ir alžiriečiai

Alžirijos europiečiai netiki, kad OAS vadovas Roul Salan laimės kovą Prancūzijoje. Tie pieds noirs — juodakojai remia OAS, nes tiki bent dalį savo teisių apginti. Slaptoji kariuomenės organizacija yra ne gausinga, bet gerai organizuota vykdyti terorą. Juodakojai yra tik jos talkininkai, šnipai. Prancūzijos vidaus reikalų ministerijos sukurtas ypatingas dalinys — Barbouzes — jau gali pasigirti laimėjimais. Ar jam pavyks palaužti OAS?

Alžiriečiai, išskyrus aršiuosius nacionalistus, pasitiki savo laikina vyriausybe ir laukia paliaubų. Jų didžiausia nelaimė — OAS teroras, vykdomos žudynės, pareikalavusios daugelio aukų. Jie tiki gyveną auksiniame nepriklausomybės priešaušryje, kurį seks daug žadanti nepriklausomybė, bet vargu numato siaubą, kurį Salan yra pasiryžęs vykdyti Alžirijos miestuose. Tamsoje gyveną alžiriečiai nesuvokia, kurio svorio naštą jiems užkraus nepriklausomybė. Europiečiai susitelks miestuose, ves nuožmią kovą ir suskaldys besikuriančią valstybę.

New Yorkas vakar pagerbė astronautą Glenn. Iškilmingai New Yorkas anksčiau yra sutikęs ir pagerbęs ir kitus JAV žymius asmenis. (UPI)

JUOZAS KRALIKAUSKAS

TITNAGO UGNIS

PREMIJUOTAS ROMANAS

(Tęsinys)

Sėdi, lyg prišalęs, ir vis baiminiesi. Kaip visada. Tu, lyg zuikis, bijai visko. Galop jau net ir draugų.

Eitvydas skaudžiu balsu: ir nejaugi tu tikrai tiki, kad šitie piktieji — tai mūsų draugai? Sakysi, gerai tokia prikli sėbra?

Tautvila pažiūri atsidėjęs. Gerai tas, kas būtinai reikalinga. Žinoki — kas Minido priešas, tas mūsų draugas. Klausi, ar gerai ši sėbra? Tai pats atsakyki: kas dabar ant ižo pavasario Neries viduryje — Minidas ar mudu?

Bet Eitvydas, įtemptas ir giliai nusivylęs, vis tebegailauja. Begeresni šitie Bulevičiai nei Mindaugas? Sakysi, tauresni šitie peleniniai? Jie pasibaisėtini!

Tautvila sušvyti akimis. Žinau šituos giminainius, žinau. Gerai permatau, ką jie galvoja. Bet sakiau — durys tegali būti atidarytos arba uždarytos. Mums reikia veikti, o ne dūsauti sulinkus. Ir kuo plačiau Mindaugas į Kernavę žiojasi, tuo pas piktesnius Mindaugo priešus turime skubiai siekti pagalbos. Mums juk belikę tiktai viena: atsikratyti Mindaugu arba nuskęsti.

Eitvydas linksi. To prisigyvenom, kad negalėsma atskirai net tartis su dėde. Jie galutinai atskėlė mus nuo dėdės. Savo žabangomis tie sukčiai mudu pagavo, kaip žebenkštes. Jų veidai man baisūs.

Tautvila kaipgi abejotų savimi. Tu žinoki: niekas kita nėra baisu, išskyrus tiktai viena — būti priverstam klausyti Mindaugo. Geriau nusprogti kovojant, negu dvėsuoti dė-ė-ėdės nulenktu tarnu. Vergauti man baisiau negu mirti.

Eitvydas virpančiu balsu: kai kas nudobia pasenusį savo šunį, o mudu — dar neseną savo dėdę. Ar ne tikrajam dėdei pasirengėm nuimti galvą?

Tautvila niekinamai krusteli pečiais. Kas gi tau priešo galva, kada kauniesi dėl savosios? Galva už gyvastį. Bene išliktų kaunioje toks, kuris užsimojęs smogti priešo galvon, susvyruotų ir susigraudentų, ar tik nepersmarkiai užsimojo? Bene minėtų kas tolimose šalyse Batū, jei Batū krūpčiotų kapodamas galvas?

Eitvydas tyli. Jis žino: Tautvila sirgte serga pirmenybės geismu ir didžios galybės ilgesiu. Su baiminančiu kietumu ir neapsakomu atkaklumu jis veržiasi į tai, kas — arba viskas, arba nieko. Jau nekartą iš brolio lūpų girdėjo: kaip Kernavės rikis begalėtų būti Mindaugo pastumdėliu? Būtum dar pusiau lyg rikis, bet jau iš tikrųjų tik kareiva.

Eitvydas žino: greičiau vėtrą perrėksi, negu brolį perkalbėsi. Tautvila draskysis ir siautės tol, kol arba žus arba įgys tokią pat valdžią ir galybę, kokią buvo išsikovojęs jų tėvo tėvas. Tat kaip tokį kas pažabos? O jeigu kieno ir pažabotas, ar ilgai toks galėtų gyvas beištverti?...

Tautvila į tėvą ne tik iš veido panašus. Ne tik net ir iš būdo. Jis ir eina tėvo keliu, tėvo pėdomis be atodairos.

Gerai, kaip Tautvila sako: svarbu tik atsikratyti Mindaugu. Bet ar tada jau būtų išsinarpliota ir išbrista? Ar tai jau išsivadavimas iš bėdos? Atsikračius Mindaugo, bus byla su šitais Bulevičiais. Jei pasiseks ir Bulevičių atsikratyti, bus vėl byla — gal su deltuviškiais ar Ruškaičiais...

Tai kas taip, o kas ne? Katras išėjo tikruoju keliu: Mindaugas ar Tautvila? Ar gal nė katras?

Brolio — viena tiesa. Dėdės — kita. Šitų atokių giminaičių Bulevičių — dar kita. Krivė Prūtas, atrodo, nesvyruodamas galėtų mirti dėl savo tiesos. Tėvas kovojo ir žuvo dėl savo. O kas pasakys, kokią tiesą jautė motina, jau myriop atgulusi ir paskutinį kartą sūnų bučiuodama? O kieno pusėn atsistotų tėvo tėvas, galingasis viešpatis Ringaudas, jei tas milžinas prabiltų iš Anapus?...

Eitvydas nugara atsiremia į vinkšną.

Šilto vakaro sutema.

Įsižiūri į žvaigždes. Tyli didelės ir mažos.

Jį baimina vinkšnoje vėsčiojantieji vėjo gūsiai ir ąžuolo šakų šnara. Tokia daugybė žvaigždžių, o visos iki vienos taip tyli...

Tikrąjį atsakymą tik senoliai tepasakytų. Nesuklystų pamokydami bei patardami tik mirusieji iš anapus ežios...

Bet ar atšauksi? Ar atmaldausi? Ar dar kartą ašaromis apibersi mamą po jos paskutinio pabučiavimo, kurio niekad neužmirši...

Viršum ąžuolo tamsiųjų šakų — jaunasis Mėnesėlis, sveikatos ir grožio dievaitis, kuris gydo, gaivina ir jaunina. Trijų vakarų Mėnesėlis, pirmąkart vėl pamatytas. Tai šviesusis, kuris buvo sudilęs ir net visai pražuvęs. Prisikėlė iš numirusiųjų vėl jaunutis: puošnus, sidabrinis, švytesiu blizgąs.

Eitvydas pradžiunga, dideles akis į dangų pakėlęs. Jis žnabžda, ąžuolo šakoms patyliai šnarant:

„Jaunas Mėnulėli, dangaus šveisus Deivaitėli! Tau šveisybė, man linksmybė! Tau pilnatis, man sveikata! Tau deivystė, man rikystė!.."

A, mėlynake mama, žibuoklėle! Sužinoki, ką tik dievai ir aš težinome. Tėvas paliko daug: pilis, plačiąsias žemes, nesuskaičiuojamą naudą. Bet tu, mamele, tikrai gi daug daugiau man palikai — paskutinįjį savo pabučiavimą!...

(Bus daugiau)

Komunizmo puolimai prieš religiją

Religijos įtaka išgąsdino Kremlių

J. DAINAUSKAS

Laisvojo pasaulio žmonės, ypač tie, kurie niekad nebuvo susidūrę su komunistais jų valdomoje teritorijoje, negali suprasti priežasties, kodėl komunizmas veda kovą prieš religiją, ypatingai prieš Katalikų Bažnyčią. Kokiu gi būdu komunistinei valstybei gali gręsti Katalikų Bažnyčia, gėrio ir artimo meilės apaštalas?

Materialistinis tikėjimas

Fanatiškai ir histeriškai komunistų reiškiama neapykanta bet kokiai religijai remiasi marksistine teorija. Maskvos komunizmas esmėje yra išraiška naujo materialistinio tikėjimo, atmetančio žmogaus dvasinius bruožus, sielos egzistavimą. Komunistai teigia, kad mūsų pasaulis nėra sutvertas antgamtiniu būdu, bet yra susiformavęs tariamai materialistinio visatos judėjimo ir organinio pasaulio klasių kovos išdavoje. Esą, vien tik medžiaga sudaro žmogaus egzistencijos pagrindą. Iš jos su laiku išsirutuliojo žmogaus mintijimas, nieko savyje neturįs dvasinio. Toksai yra komunizmo tikėjimas.

Nežiūrint, kad Stalinas buvo pasmerktas net trijuose partijos kongresuose, bet jo įvestoji į komunistinę doktriną dialektinė priešingumų logika ir toliau komunistų yra sekama. Pagal tą logiką visi moraliniai dėsniai ir taisyklės, kuriomis vadovavosi ir vadovaujasi žemiškas pasaulis, gali būti kiekvienu metu be jokių dvejonių atmestos, kaip "atgyvenęs" daiktas, trukdantis marksistinei ideologijai. Visos moralinės ir istorinės tautų tradicijos, jų išpažįstamos religijos, šeimos santvarka, privaloma visuomeninė etika bei moralė komunizmo sekėjų yra atmetamos su panieka ir neapykanta. "Naujasis žmogus" yra negalvojantis žmogus - robotas, sugebantis atlikti didelius fizinius darbus, išnaudojantis savo proto ir kūno galias, aklai tikintis į komunistines doktrinas ir be jokios kritikos vykdantis visus Kremliaus valdovų parėdymus. Stai, komunistinio žmogaus idealas, turįs sukurti žemėje naują rojų visai dirbančiųjų žmonių klasei. To "rojaus" kūrimu užsiima Sovietų Sąjunga su savo masinėmis egzekucijomis, priverstino darbo vergų stovyklomis ir... sputnikais. Nepasisant 44 su viršum metų besitęsiančio teroro, smurto ir propagandos, Maskvos valdovams nepasisekė sukurti tokių žmogiškų robotų valstybės. Tas jiems niekad nepasiseks, nes žmogaus dvasiniai pradai yra aukštesni už medžiaginius. Tik komunizmas niekad nepajėgs tos tiesos suprasti.

Kova su religija

Užtat nenuostabu, kad Rusijoje įsitvirtinę komunistai nuo 1917 metų darė dideles pastangas pašalinti religiją, sunaikinti Bažnyčią, ypač krikščioniškąją, nes ji yra nuo amžių stipriausioji tvirtovė, ginanti žmogaus teises, jo moralę ir skatinanti žmogaus dvasinius jausmus būti geru ir teisingu. Pačioje Rusijoje raudonieji, pasinaudodami žmonių įsitikinimu, kad stačiatikių bažnyčia buvusi nuversto caro atrama ir įrankis, teroru bolševikai greitai sulaužė stačiatikių bažnyčios pasipriešinimą. Kai Maskvos patriarchas Tichonas pripažino Sovietų valdžią stačiatikių bažnyčiai, tai komunistams ji nustojo būti priešu, su kuriuo turima kovoti. Kitas bažnyčias komunistai uždarė, gi dvasininkus ištrėmė ar nužudė. Karo metu Kremlius taktiniais sumetimais buvo suteikęs kai kurių lengvatų stačiatikių bažnyčiai, tačiau ji jokio savystovumo nebuvo atgavusi ir tik vykdė Kremliaus įsakymus.

Dabartinėje Rusijoje gyventojų daugumą sudaro žmonės, kurie nematė ir neprisimena caro laikų, tad atrodo, kad naujasis komunistinis auklėjimas rusuose tikrai pašalinęs religiją. Tačiau sovietų spaudoje pasirodančios žinios įrodo ką kitą. "Komsomolskaja Prav-

(Nukelta į 4 psl.)

Split by PDF Splitter

MALONIAI KVIEČIAME ATSILANKYTI Į MŪSŲ

TRADICINĮ UŽGAVĖNIŲ ŠIUPINĮ,

rengiamą š. m. kovo mėn. 3 d. (šeštad.) 7 v. vak. Lietuvių Auditorijos didž. salėje, 3133 So. Halsted Str.

Programoje: POVILO MIELIULIO vad. „BANGOS" choras, LEONO GRUŽO paruošti tautiniai šokiai, „AIDOS" dainininkų grupė, vad. J. LAMPSAIČIO ir kiti.

Tradiciniu šiupinio valgiu svečiai vaišinami nemokamai. Valgis paruošiamas p.p. Albrechtų „Marquette Bakery" kepykloje. Šokiams gros Frnis Rizzo orkestras. MAŽOSIOS LIETUVOS LIETUVIŲ DRAUGIJA.

MIRTIS PRO MIRTĮ PRASLINKUS

(A. a. leit. St. Samatauskas)

Steponas Samatauskas, 47 metų, gyv. Plainfield, N. J., sirgęs inkstų liga, mirė vasario 19 d.

Ties tais žodžiais susimąstau: ar ne to "laimės vaiko", kaip mes jį vadindavom, dėka ir aš ir kiti mano karo dienų bičiuliai esam gyvi ir dar tikimės gyventi. O jo jau nebėra.

Leit. St. Samatauską susitikau karo dienomis Oglendos kaime, netoli Varšuvos. Čia naciai atvežė iš sugaudytų lietuvių sudarytą darbo kuopą darbams. Atradom tris lietuvius karininkus. Jų tarpe Samatauskas buvo pats jauniausias ir, regis, stipriausias. Bet mes tada nepagalvojom, kad į to jauno karininko rankas likimas atiduos atsakomybę už mūsų galvas ir kad jis kada nors bus pramintas "laimės vaiku".

Kai 1945 m. sausio 15 d. prasidėjo visuotinė raud. armijos ofensyvą nuo Vyslos į Rytprūsius, mūsų kuopos vadas vyr. leit. Jakubauskas (miręs, palaidotas šv. Kazimiero kapinėse, Chicagoj) buvo atostogose Drezdene. Būdami be vado, traukėmės į Karaliaučių. Kai Karaliaučių apsupo, traukėmės į Pillau. Mes jau buvom dezertyrai, nes vokiečiai kitus kelius nurodė. Jakubauskas, iš vokiečių gavęs žinią, kur jo kuopa yra, lėktuvu atskrido į apsupimą ieškoti ir gelbėti savo vyrų. Bet jis savųjų ten nerado, liko kautis ir ieškoti kelių į laisvę iš tos peklos, kurion jis savanoriš kai atskrido vien tik norėdamas išgelbėti savo kuopos karius.

O mes su leit. Samatausku ir kitu karininku per Pillau, Neringą, Stutthofą, prasimušėm į Dancigą. Iš Dancigo pabėgo anas karininkas, pasiliko tik vienas Samatauskas su šimtine vyrų. Kai Dancigą apsupo ir prietiltis siaurėjo, atsidūrėm Gdynėje. Čia diena po dienos mus spaudė prie jūros ir 1945 m. Velykų rytą raud. armija buvo tik už pusės kilometro nuo jūros. Prietilčio likimas turėjo išsispręsti kelių valandų laikotarpyje. Samatauskas atvedė kuopą prie paskutinės prie plaukos. Iš viršaus minos krito į kareivių miną, kraujas ir mės galiai tyško į šalis, aplink matėsi kažkoks baisus pragaro vaizdas. Mes ką tik buvom palaidoję ant jūros kranto užmuš tuosius Joną Pakeltį ir Praną Mozūrą. Bet prieplaukoje įvyko stebuklas: pro kareivių minią Samatausko vyrai prasiveržė į laivą ir mes išplaukėm į Hellą.

Helloje likimas buvo aiškus: mes liksim čia, nes išveža tik sužeistuosius. Kai leit. Samatauskas su vokiečių kuopininku grįžo iš štabo, kuopininko plaukai buvo baltutėliai ir žinia: lietuviai gali evakuotis iš Hellos. Šiaip taip įsibrovėm į perpildytą sužeistaisiais kareivių laivą. Jis turėjo plaukti į Swinemuendę. Prie Riugeno salų laivų vilk stinę užpuolė povandeniniai laivai, vieną antrą jų nuskandino, o mes laimingi išlipom gražioje Kopenhagoje. Ir tą jauną, gražų, mergaitiškų akių karininką, kuris net ir komandos, rodos, nemokėjo paduoti, praminėm laimės vaiku. Juk jis mūsų šimtinę išgelbėjo, gal būt, ne tiek sumanumo ir orientacijos, kiek laimės dėka. Ir mes jį pamilom, nes pekloj ir velniavose jis nuo mūsų nepabėgo, o pasiliko drauge.

Jis liko įamžintas mano "Lenktynėse su šetonu" ltn. S. inicialais.

Kai mintyse grįžtu į Oglendos kaimo laukus, kur pirmą kartą pamačiau jaunyste ir gyvybe žydintį leit. Steponą, man rodės, kad jis už mus visus ilgiau gyvens. Bet šiandien jau jo nėra. Jis pas Aukščiausiąjį. Kai tokie vyrai miršta, nejučiomis sugrįžta mintis, kad gal ir mūsų likusiųjų gyvųjų dienos nebeilgos, nes mums savu laiku teko perdaug kentėti, per daug skaudžių nuotykių išgyventi ir tik per stebuklą likti gyviems.

Ilsėkis ramybėje leit. Steponai!

Vl. Rjs

Komunistų puolimai

(Atkelta iš 3 psl.)

da" neseniai parašė aliarmuojančią žinią apie religinius pasireiškimus Vladimiro rajone (apie 110 mylių nuo Maskvos), kur 1960 metais vaikų buvo daugiau pakrikštyta, nei ankstyvesniais metais, kur jaunos šeimos, priklausančios net prie komsomolo, nuolatos veda vaikus į cerkves, kur net komsomolo nariai tuokiasi cerkvėse ir t. t. Komunistų vadovam tai yra nesuprantama. Tuo tarpu religingumas pačioje Rusijoje ne mažėja, bet didėja. Šitas religingumo plėtimasis Rusijoje nieko bendro neturi su Kremliaus tariama tolerancija religijai, nes jie visokiomis priemonėmis ją persekioja, keldami bylas dvasininkams (kaip neseniai Lietuvoje), kad tik sutrukdytų jiems eiti savo pareigas.

Po "destalinizacijos" žmonės pasijuto kiek laisvesni ir pačioje Rusijoje. Pirmutiniai žmonių vidinių jausmų pasireiškimai viešumoj rišosi kaip tik su religija. Tai labiausiai ir išgąsdino Kremlių. Čia ir glūdi sustiprintos kovos prieš religiją priežastys. Bet toji kova tikrai bus nevaisinga.

Vasario 16 d. Marquette Parko jaunučiai ateitininkai turėjo Vasario 16 d. paminėti susirinkimą. Jaunučiai ateitininkai klauso globėjos J. Lieponienės kalbos. Nuotraukoj matyti Ingrida Blekytė, Rasa Degutytė, Daiva Valaitytė, Birutė Lieponytė, Rūta Butvilaitė, Živilė Stonkutė. (Nuotr. Z. Degučio)

KUN. GIŽINSKO JUBILIEJUS

Kun. Leonardas Gižinskas kovo 4 d. švenčia savo kunigystės 45 m. sukaktį. Dabar jis darbuojasi Farmingtone, W. Va., kur yra Šv. Petro parapijos klebonas. Farmingtonas tai angliakasių kaimas, kuriame yra atstovų beveik visų tautybių, gyvenančių Europoje ir net Vakarinėje Azijoje. Tarpe jo parapiečių yra italų, kroatų, vengrų, ukrainiečių, lenkų, gudų ir vienas lietuvis. Kažkaip jie sutaria viename punkte. Jie mėgsta lietuvį kunigą. Sužinoję, kad kovo 4-tą sukaks jam kunigystės 45-ji metinė, išrinko "tarptautinį" komitetą, norėdami jį pagerbti. Jie netgi pasiekė vyskupijos centrą, ko rezultate vyskupijos savaitraštyje pasirodė kun. Gižinsko paveikslas ir straipsnelis.

Laikraštyje pažymima, kad kun. Gižinskas, karo audrų ir okupacijų nublokštas į tremtį, W. Virginiją pasiekė 1949 m. Yra gimęs 1894 m. gruodžio 31 d. Kai kurį laiką Maskvoje, Lazarevo institute, yra studijavęs kalbas, vėliau įstojęs į kunigų seminariją Kaune ir kunigu įšventintas 1917 m. kovo 4 d. Vėliau studijas dar gilino Kauno universitete, 1926 m. gaudamas teologijos licencijato laipsnį. Kapelionavo gimnazijose ir talkino spaudoje. Mėgo lyginamosios religijų istorijos studijas ir 1939 m. buvo išspausdintas jo mokslinis darbas: "Dieviškosios tiesos kibirkštys tautų religijose".

W. Virginijoje kun. Gižinskas iš pradžių darbavosi White Sulphur Springs, vėliau — Fairmonte, Barackvilleje, Littletone. Dabartinėje parapijoje darbuojasi nuo 1955 metų.

Kun. Gižinskas yra aukšto išsilavinimo, talentingas lietuvis, moksleivių mėgiamas kapelionas. Nors dažnai turėdamas sunkumų su sveikata, visada pasilieka uolus savo pareigose. Savo džentelmeniškumu ir draugiškumu yra nusipelnęs daugelio pagarbą ir prielankumą.

J. Pr.

PIRMAS VIETINIS KONGO VYSKUPAS

Prancūzų Konge konsekruotas pirmas vietinės kilmės vyskupas Teofilis Mbemba. Jam apie 20,000 žmonių minia sukėlė ovacijas, kai, sveikindamas jį, apkabino krašto prezidentas Youlou.

Marquette Parko Lituanistinės mokyklos Chicagoje suruoštame Vasario 16 d. minėjime deklamuoja Ingrida Blekytė. Minėjimas įvyko Šv. P. Marijos Gimimo parapijos salėje vasario 16 d.

Nuotr. Z. Degučio

KAM PERMOKĖTI ir būti nepatenkintu, kad galima įsigyti puikų mažai vartotą betkokios firmos nuo 1956–1961 metų modelių garantuotą automobilį? Duodame 6-ių mėn. garantiją.

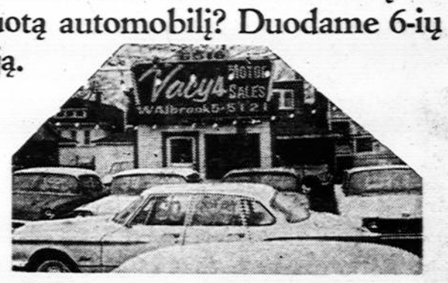

VACYS MOTOR SALES
6516 S. Western Avenue, Chicago 36, Ill.
Telef. WAlbrook 5-5121

PLANINGAS TAUPYMAS MOKA GERUS DIVIDENDUS

Kiekvienas žmogus turėtų atliekamus nuo pragyvenimo pinigus taupyti kas savaitę.

Taupyti reikia: senatvei, vaikų mokslui, įsigijimui namo, automobilio, atostogoms, vestuvėms, krikštynoms ir kitiems reikalams. Kas turi susitaupęs pinigų, tas jaučiasi saugesnis ir laimingesnis. Pradėk taupyti šiandien!

4 1/4 %
METINIS DIVIDENDAS mokamas visoms santaupoms

MUTUAL Federal SAVINGS
AND LOAN ASSOCIATION
2202 W. Cermak Rd. • Chicago 8, Ill.
JOHN J. KAZANAUSKAS, Pres. • Tel. VIrginia 7-7747
Savings Insured to $10,000 by F. S. L. I. C.
Automobiliams vieta greta mūsų įstaigos

DAINA ELECTRONICS (Sav. inž. A. Sėmėnas)
TV - RADIJAI - JUOST. REKORDERIAI
STEREO FONOGRAFAI - PLOKŠTELĖS
ANTENOS - BATERIJOS - LEMPUTĖS
EL. VIRT. PRIETAISAI - LAIKRODŽIAI
Viskam žemiausios kainos ir garantija
3321 S. Halsted St. - CLIFFSIDE 4-5665

MOVING
R. ŠERĖNAS perkrausto baldus ir kitus daiktus. Ir iš toli. Miesto leidimai ir pilna apdrauda.
2047 W. 67 Pl. WA 5-8063

MICHIGAN OBUOLIAI
TIESIOG IŠ SODO!
WINESAP $1.98
JONATHAN $1.98
RED DELICIOUS $2.35

Dideli balti kiaušiniai, 3 tuzinai $1.29
Vid. dydžio balti kiaušiniai, 3 tuzinai $1.19
Taip, turime ir ančių šviežių kiaušinių
Natūralus medus iš bitynų, kvortoms, ½ galiono ir galionais. Medus koriuose ..... 39¢
EGG STORE 1924 West 59th St.
Tel. PRospect 6-5347
Atdara nuo 8 v. r. iki 6 v. vak.
Yra vieta automobiliui pasistatyti.

Kas tik turi gerą skonį,
Viską perka pas Lieponį!
LIETUVIŲ PREKYBOS NAMAI
TURI DVI KRAUTUVES CHICAGOJE:
BRIDGEPORTE, 3207 S. Halsted St., VIctory 2-4226
Vedėjas E. RUDAITIS
FURNITURE CENTER, INC.
MARQUETTE PK., 6211 S. Western, PRospect 8-5875
Vedėjas J. LIEPONIS
Pirmad. ir ketvirt. nuo 9 iki 9:30; kitom dienom nuo 9 iki 6 v. v.
Sekmadieniais abi krautuvės atidarytos nuo 12 iki 5.
Penktadienio vakare iki 9:30 valandos vakaro atidaryta tik 6211 South Western Ave. krautuvė

KVIEČIAME ATSILANKYTI NAUJAS PATALPAS!

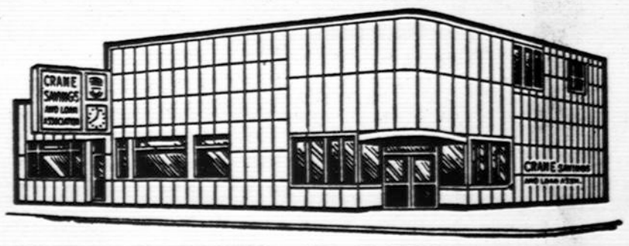

CRANE SAVINGS
AND LOAN ASSOCIATION
B. R. PIETKIEWICZ, Pres.
2555 West 47th St. Tel. LAfayette 3-1083
PLENTY OF FREE PARKING
4 1/2%
Naujas aukštas dividendas numatomas mokėti ant investavimo sąskaitų nuo Vasario mėn. 1 d., 1962 m.
PINIGAI ĮNESTI IKI 15 D. PELNO NUOSIMČIUS NUO 1 D.
Dividendai mokami sausio ir liepos mėn. 1 d.
VALANDOS: PIRMAD. ir KETV. .....9 v. r. iki 8 p. p.
ANTRAD. ir PENKT. .....9 v. r. iki 5 p. p.
ŠEŠTAD. ....9 v. r. iki 12 v. d. Trečiad uždaryta.

VALANDOS:
Pirmad. nuo 12 iki 8 popiet
Antrad nuo 9 iki 4 popiet
Trečiad. uždaryta visą dieną
Ketvirtad. nuo 9 iki 8 popiet
Penktad. nuo 9 iki 8 popiet
Šeštad. nuo 9 iki 12:30 p. p.

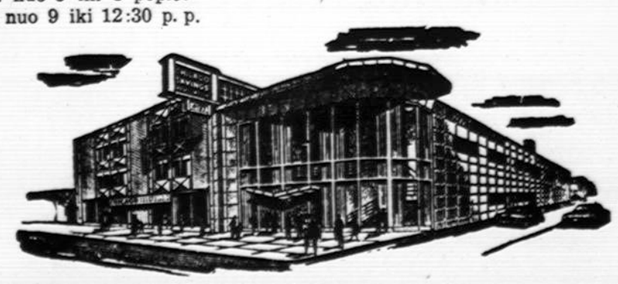

Chicagos Savings bendrovės naujai padidinta įstaiga su dviem kiemais automobiliams užima 290 pėdų plotį. Tai viena įdomiausioji ir mūsų klijentų patogumui puikiausiai įrengta įstaiga Chicagoje. Aukšti dividendai, apdraustas saugumas, skubus ir malonus patarnavimas.

Taupykite ir skolinkite pinigus Amerikos Lietuvių Sostinėje — Marquette Parko apylinkės centre.

Current Dividend up to 4¼%

CHICAGO SAVINGS & LOAN ASSOCIATION
6245 South Western Avenue. Chicago 36, Illinois GRovehill 6-7575

Skaitykite ir platinkite dienraštį "Draugą"

Split by PDF Splitter

VISI Į DIDŽIULĮ CHICAGOS KONCERTĄ

Cleveland, Ohio. Šį šeštadienį, kovo 3 d. 7 val. vak. Clevelando lietuviai renkasi, galima sakyti, į didžiausį šių metų koncertą, kurį išpildys Chicagos Dainavos ansamblis. Šiame koncerte dalyvaus sutelktos mūsų žymiosios meno pajėgos. Dainavos ansamblio mišrus choras, vyrų ir moterų chorai, tautinių šokių šokėjai, solistai Monika Kripkauskienė, Algirdas Brazis ir Jonas Vaznelis. Koncertui diriguos Stepas Sodeika ir Algis Šimkus. Tautiniams šokiams vadovauja Faustas Strolia. Solistams akomponuoja muz. prof. Vladas Jakubėnas.

Sol. J. Vaznelis

Programoje bus ištraukos iš "Pagirėnų" ir "Gražinos" operų, kantata "Laisvės troškimas" ir specialiai Dainavos ansambliui dedikuotas Vl. Jakūbėno kūrinys "Tremtinių ir išvežtųjų giesmė".

Solo dainos, duetai, tautiniai šokiai, vyrų moterų ir mišrūs chorai išpildys gražiųjų lietuvių kompozitorių kūrinių.

Šio pasirodymo dalininkas Viktoras Petravičius, sceninis apipavidalinimas Vyto Radžio, scenos priežiūra Alekso Smilgevičiaus, apšvietimas — Stasio Gasiūno.

Be Chicagos liet. operos "Fausto" spektaklio, Clevelando lietuviai nėra turėję tokio didžiulio mūsų meninių pajėgų sutelkimo viename koncerte, koks įvyks šį šeštadienį Slovėnų salėje, 6417 St. Clair Ave.

Šio iškilaus koncerto rengėjas — LB pirmoji apylinkė, kuriai jau dvejus metus sėkmingai vadovauja Feliksas Eidimtas. Visa apylinkės valdyba maloniai kviečia visus clevelandiečius dalyvauti šiame koncerte ir iš anksto įsigyti biletus. Šį šeštadienį bilietai nuo 4 val. bus pardavinėjami Slovėnų auditorijos kasoje, kad išvengti susigrudimo. Programa bus pradėta punktualiai.

Po koncerto bus šokiai, grojant Neolituanų orkestrui. Veiks geras bufetas. Visi Kazimierai galės atšvęsti savo vardines ir visi lietuviai smagiai užbaigti priešgavėnį sezoną.

Sekmadienį Dainavos ansamblis giedos Šv. Jurgio bažnyčioje.

LIETUVIŲ BUDŽIŲ BLYNŲ BALIUS

Jau daug metų iš eilės lietuviai budžiai rengia tradicinius blynų balius, kurie sutraukia gražios Clevelando visuomenės. Ir šių metų blynų baliuje, įvykusiame pereitą šeštadienį Čiurlioniečių namuose, arti 130 asmenų jaukiai praleido keletą valandų gražioje nuotaikoje ir kultūringoje atmosferoje. Ir šį kartą L. Budžiai parodė, kad, ištikrųjų jie nuoširdžiai dirba su gražiu 50 jaunuolių būriu, kad jų pastangos palaikyti gyvą lietuvišką dvasią, išmokti skambios lietuviškos kalbos taisyklingos tarsenos, išmokti savo senosios tėvynės dainų, minėti garbinguosius Lietuvos istorinius įvykius bei asmenis, sportuoti, iškilauti ir kultūringai linksmintis yra davę ir gražių rezultatų.

Šių metų blynų baliuje svečiams buvo parodyta Vinco Krėvės Nanktiženės inscenizacija, paruošta dail. K. Žilinsko, talkinant dr. Marijai Žilinskienei. Jaunieji programos dalyviai Mindaugas Pautienis, Vytenis Gatautis, Bronius Rutkauskas, Antanas Kalvaitis, Arūnas Nakelis, Laimutė Obelenytė, Valerija Venciūtė, Almantas Paškonis, G. Balasevičius, L. Balys, J. Stankevičius ir V. Šarkauskas prie efektingų dekoracijų patiekė mūsų didžiojo rašytojo kūrybos ištrauką. Žiūrovai pasijuto tikrai esą Dainavos arklaganių stovykloje, prie degančio laužo, prie besivaidenančių šmėklų ir paslaptingojo Šarūno pasirodymo.

Šią pavykusią inscenizaciją L. Budžiai turėtų parodyti ir didesniams lietuvių susibūrimams, nes jis įspūdingas tiek jaunimui, tiek suaugusiems.

Antroje programos dalyje dainavo sol. Vytautas Bakūnas, akomponuojant L. Obelenytei.

Šiuo metu Lietuvos budžiams vadovauja inž. A. Pautienis, padėdamas Alfredo Langės — adjutanto ir vyr. skiltininkų Br. Rutkausko, R. Grinciaus ir V. Gataučio.

Šis balius buvo surengtas lietuviams budžiams remti valdybos, vad. V. Rutkausko. Šeimininkės paruošė vaišes su šaltais ir šiltais patiekalais. Svečiai nuotaikingai pasišoko ir maloniai praleido kelias valandas savo draugų ir pažįstamųjų tarpe.

SVEČIAS IŠ ROMOS

Kun. dr. P. Jatulis, dirbąs Romos archyvuose, kaupdamas Lietuvos istorinę medžiagą, viešėjo Clevelande. Clevelando ateitininkai: sendraugiai, studentai ir moksleiviai pereitą sekmadienį susirinko išklausyti svečio pranešimo. Kalbėtojas palietė Bažnyčios visuotinį suvažiavimą, Vatikano radiją, lietuvius Romoje, Šv. Kazimiero kolegiją, kunigus atvykusius iš Lietuvos ir studijuojančius Romoje, apie lietuvių istorikų darbus, ypatingai iškeldamas prof. dr. Z. Ivinskio nuopelnus Lietuvos istorijos tyrinėjimams. Pats svečias koncentruojasi apie lietuvį kard. Radvilą medžiagos rinkimu.

Po pranešimo buvo eilė klausimų, į kuriuos kun. dr. Paulius mielai atsakinėjo. Iš atsakymų ryškėjo, kad kritika Šv. Kazimiero kolegijos atžvilgiu gali tik į gera išeiti, kad Šv. Filomenos reikalas galėjo būti jau anksčiau sutvarkytas, kad su de Gasperi mirtimi sustojo ir socialinės reformos Italijoje ir kt.

Ta pačia proga ateitininkams oficialiai prisistatė ir neseniai išrinktoji Ateities klubo valdyba šio sąstato: pirm. P. Skardis, vicepirm. V. Akelaitis, ižd. M. Palūnas, sekret. O. Grigonytė ir jaunimo reikalams J. Vyšnionis.

Vidai Kasperavičiūtei, nuoširdžiai dirbusiai su at-kų jaunučiais net penkerius metus, įteikta dovana V. Mačernio "Poezija". S. Laniauskas kalbėjo Dainavos stovyklos piniginių laimėjimų reikalu. Aptarti artėjančių rinkimų reikalai ir kt.

Vasario 18 d. Clevelande Šv. Jurgio bažnyčioje susituokė Monika Blažytė su B. Šlapšiu. Jaunieji gyvens Washington, D. C., kur jaunasis turi valstybinę tarnybą. Nuotraukoje kun. dr. P. Jatulis iš Romos, kun. P. Dzegoraitis, jaunieji, jaunosios sesuo Marija Marcinkevičienė ir dail. V. Raulinaitis. (Nuotr. V. Pliodzinsko)

KAZIUKO MUGĖ

Tradicinė Kaziuko mugė šiemet Clevelande įvyks kovo 11 d. lietuvių salėje. Tą sekmadienį, tuojau po pamaldų, 11:30 val. visų laukiamoji skaučių mugė bus iškilmingai atidaryta Amerikos L B Tarybos pirm. St. Barzduko žodžiu. Neringos tuntui — mugės vyriausiąjai rengėjai, talkininkaus skaučių tėvų komitetas, vadovaujamas O. Jakubaitienės, Pilėnų tuntas, židinietės, skautai akademikai ir skautininkių draugovė.

Sol. M. Kripkauskienė

Mugės metu bus skaučių ir skautų rankų darbų paroda, tunto darbų paroda ir 5 val. iškilmingas laužas.

Skautės savo svečiams, kurių kasmet būna daugybė, patieks skanių užkandžių, lietuviškų pietų, namuose keptų kepsnių ir tortų. Šiemet tortų galės įsigyti ir parsinešti namo.

Skautės kviečia lietuvius tą sekmadienio popietę rezervuoti lietuviškojo jaunimo reikalui.

LIETUVIŠKAS FILMAS

Kovo 18 d. Clevelande bus rodomas S. Narkeliūnaitės filmas apie Lietuvą ir Vilnių. Pirmasis seansas bus 12 val. specialiai jaunimui su istorine apžvalga apie Vilnių. 5 val. vak. bus seansas visuomenei. Filmas yra perrežisuotas, atsižvelgiant į spaudoje pasirodusias vertingas kritikas, įvesta lietuviškų liaudies melodijų. Šio filmo sponsoriai yra J. P. Mull-Muliolis, kandidatuojąs į US kongresmanus, J. T. DeRighter, kandidatuojąs į Ohio senatą, demokratų veikėjas J. Nasvytis ir Vienybės atstovas J. Antanaitis.

IŠRINKTI KETURI DIREKTORIAI

Pereitą penktadienį, įvykusiame Lithuanian Village, Inc. metiniame akcininkų susirinkime, išrinkti keturi direktoriai: P. Stempužis, E. Karnėnas, E. Samas ir S. Halaburda. Lithuanian Village valdo 12 direktorių, kurių kas metai trečdalis perrenkami. Bendrovės pirm. Zenonas Dučmanas pirmininkavo ir šiam metiniam susirinkimui. Šiuo metu valdybą sudaro 5 naujai atvykusieji, 4 senosios kartos emigracijos atstovai ir 3 čia gimę lietuviai. Puikus pavyzdys, kaip visiems galima sutilpti po vienu lietuvišku stogu.

Pirm. Z. Dučmanas kruopščiai paruoštame pranešime išdėstė bendrovės finansinį stovį ir jos ateities planus. Bendrovė yra išleidusi akcijų už 50,000 dol. Jau akcijų nupirkta už 34,000. Pasižadėta nupirkti už 7,000 dol. Bendrovės vadovybė kviečia lietuvius įsigyti akcijų ir padėti šiai bendrovei dar labiau sustiprėti. Vienos akcijos kaina 25 dol. Jų reikalu galima kreiptis į Lietuvių klubą ar į bent vieną iš direktorių.

Susirinkime trumpai kalbėjo ir kiti direktoriai E. Karnėnas, A. Buknis, A. Banys, P. Šukys, E. Samas, S. Mačys ir kiti.

Susirinkimas užtruko tiktai pusantros valandos. Per tą laiką buvo padaryti visi pranešimai, priimtos apyskaitos, išrinkti direktoriai. Pamoka, kaip reikia vesti susirinkimus. Po susirinkimo akcininkams buvo suruoštos vaišės.

TRUMPAI

— **Jonas Virbalis,** ilgus metus vadovavęs pirmajai LB Clevelando apylinkei, sugrįžęs iš ligoninės, dėkoja jį lankiusiems ligos metu. J. Virbalis dar apie mėnesį gydysis namuose.

— **Clevelando Balfo** skyriai, Kazio Gaižučio pastangomis, surinko 700 svarų rūbų, juos supakavo ir išsiuntė jų reikalingiesiems.

V. R.

Dainavos ansamblis, pernai atšventęs 15 metų sukaktį, š. m. kovo mėn 3 d. 7 val. vakare, Clevelande, Slovėnų auditorijoje duos koncertą Clevelando visuomenei, kurį ruošia L. B. Clevelando pirmoji apylinkė.

Įsigykite Rapolo Skipičio įdomią knygą:

NEPRIKLAUSOMĄ LIETUVĄ STATANT

Šitas stambus ir įdomus R. Skipičio atsiminimų veikalas parodo sąlygas, kuriose kėlėsi nepriklausoma Lietuva, kovas su išorės ir vidaus priešais, laimėjimus ir klaidas per pirmus du nepriklausomybės dešimtmečius. Autorius—vienas žymiausiųjų ano meto valstybininkų, visuomenininkų ir kultūrininkų, buvęs pirmasis mūsų Valstybės Gynėjas, vidaus reikalų ministeris, vėliau — Lietuvos Šaulių Sąjungos pirmininkas ir Draugijos Užsienio Lietuviams Remti pirmininkas — visas ano meto apraiškas, įvykius ir veiklą parodo kaip betarpis liudininkas, rimtai, objektyviai, kultūringai, be tulžies, iškeldamas daugybę momentų, beužkrintamų užmiršties dulkėmis.

Veikalas stambus, apie 440 psl., kietuose viršeliuose, su plačiu ano meto mūsų veikėjų ir kultūrininkų vardynu, **$5.00.**

Užsakymus ir pinigus siųskite:

DRAUGAS,
4545 West 63rd Street
CHICAGO 29, ILL.

MOVING
F. KASPARAS
Vietoje ar toli — patyrusių sąžiningas, švarus patarnavimas
TO 3-1262 Cicero, Illinois

TELEVIZIJAS
paprastas ir spalvotas nebranglai taisau. Už patarnav. vietoje $3.00, už dirbtuvės darbą — $10.00 ir dalys. Pigios paveikslinės lempos.
J. MIGLINAS
4549 W. 69th St. II a. PR 6-1063

Alyva, anglys, kūrenimo sistemų pakeitimai ir pataisymai
BLUEFIRE OIL CO
DR 3-3683
(24 VAL. TARNYBA)
Žemos kainos, greitas ir sąžiningas patarnavimas
Atstovas V. DOBA, HE 4-5880

VESTUVIŲ NUOTRAUKOS IR AUKŠTOS RŪŠIES FOTOGRAFIJOS MŪSŲ SPECIALYBĖ.
PRECIN PHOTO STUDIO
4068 Archer Ave. Tel. VI 7-2481
(Incorporated)
EDVARDAS ULIS, sav.

MOVING
J. NAUJOKAITIS
Ilgų metų patyrimas ir apdraustas perkraustymas
WA. 5-9209 Chicago, Ill.

GRADINSKAS
J. G. TELEVISION CO.
2512 W. 47th St., FR 6-1998
TV RADIJAI, HI-FI, VĖSINTUVAI
Pardavimai-taisymai Sek. uždaryta

10%, 20%, 30% pigiau mokėsite už apdraudą nuo ugnies ir automobilio pas
FRANK ZAPOLIS
3208½ West 95th Street
Chicago 42, Illinois
Tel.: **GA. 4-8654** ir **GR. 6-4339.**

SOPHIE BARCUS RADIO ŠEIMOS PROGRAMOS
Kasdien nuo pirmadienio iki penktadienio 10 iki 11 val. ryto. Šeštadieniais ir sekmadieniais nuo 8 iki 9:30 val ryto. Vakaruškos pirmad. 7 val. vak.
VISOS PROGRAMOS IŠ WOPA
1490 kil. AM ir 1027 mg. FM
Tel. HEmlock 4-2413
7159 So. Maplewood Ave., Chicago 29, Ill.

Skelbkitės "Drauge".

SKIP'S SELF SERVICE Liquor Store
5515 SO. DAMEN AVE. ALL PHONES WA 5-8202
MARCH — KOVO 1, 2, 3 D. D.

BISQUIT THREE STAR COGNAC	Fifth	$4.98
DA SILVA 10 YR. OLD PORTUGAL BRANDY	Fifth	$3.49
WEE BURN IMPORTED SCOTCH WHISKEY	Fifth	$3.79
GRAIN ALCOHOL 190 PROOF U. S. P.	Fifth	$4.89
RON CANITA RUM Lite or Gold	Fifth	$2.98
CANADIAN 8 YR. OLD 86.8 PROOF WHISKEY	Fifth	$3.98
CZARINA VODKA 80 PROOF	Quart	$3.29
LANCER'S CRACKLING ROSE WINE	Fifth	$2.29
KAHLUA IMPORTED COFFEE LIQUEUR	Fifth	$4.98
LEMON ICE LIQUEUR	Fifth	$3.79

PROPOSED RATE ON INVESTMENT ACCOUNTS
4½%
join our stainless club
5 VIENETŲ PEILIO - ŠAUKŠTŲ SETAS TAUPYTOJAMS DOVANŲ
Mūsų turtas viršija $21,000,000.00
Už santaupas, įneštas mėnesio 15 d., nuošimčiai mokami nuo to mėnesio 1-mos dienos.
VALANDOS:
Pirmad. nuo 9 iki 4
Antrad. „ 9 iki 4
Trečiadieniais uždaryta
Ketvirt. nuo 9 iki 8
Penktad. „ 9 iki 6
Šeštadiend. „ 9 iki 1
District Savings
AND LOAN ASSOCIATION
3430 South Halsted Street • Chicago 8 • CLiffside 4-0106
ALBERT J. AUKERS, Prezidentas

Split by PDF Splitter

KANADOS ŽINIOS

Winnipeg, Man.

Vasario 16-ji tolimoj šiaurėj

Po eilės metų pasikeitė buvusi, lyg ir nusistovėjusi, KLB-nės Wpg. apyl. valdyba. Vieni gal buvo jau pavargę, kiti nustoję ūpo, o treti net ir pasitikėjimo. Tačiau, reikia pripažinti, kad įvairios pakaitos bendruo meniniame gyvenime yra labai sveika. Nebūtų natūralu vieniems viską primesti, o kitiems tik vegetuoti. Lietuviškos visuomenės darbas yra visų mūsų lietuvių reikalas.

Vasario 18 d. naujoji KLB-nės Winnipego apyl. v-ba surengė Vasario 16-tos dienos minėjimą. Tenka džiaugtis, kad ji, jau pačioje pradžioje mokėjo suburti įvairias lietuviškas jėgas, šiam bendram darbui.

Vasario 16 per Winnipego radijo stotį CKSB St. Boniface, pildyta lietuviška programa. O vasario 18 d. prisirinko pilnutėlė lietuvių Šv. Kazimiero bažnyčia, kur parap. klebonas kun. J. Bertašius atlaikė pamaldas ir pasakė tai dienai pritaikintą pamokslą. Pamaldų metu J. Demereckas laikė Lietuvos trispalvę, o jos garbės sargyboje stovėjo keturios lietuvaitės, apsirengusios tautiškais rūbais.

Po pamaldų parapijos salėj įvyko minėjimas. M. Šarauskas priima aukas, pardavinėja ženklliukus ir "Lietuvos pasus". Viso Tautos Fondui surenkama $112.21.

Minėjimą atidaro v-bos p-kas agr. J. Malinauskas, kuris pasakė kalbą iš Lietuvos praeities istorijos, tarpais duodamas įvairių statistinių žinių bei gražių palyginimų. Toliau programai vadovauti pakviečiamas B-nės kultūros reikalų vedėjas Eug. Kalasauskas. Grupė mažų mergaičių pašoko Siuntė mane motinėlė. Po trumpos pertraukos, lietuvių moterų dainos grupė, vadovaujama mok. V. Šmeižienės, padainavo Lietuva brangi, Nemunėlis ir Tėviškėlė. Visos moterys buvo apsirengę tautiškais rūbais. Dainų grupę sudarė: G. Galinaitienė, H. Barkauskaitė, El. Januškienė, W. Barkauskaitė, Br. Bujokienė, M. Januškienė, Vida Strikaitytė ir Lukoševičiūtė. Vyt. Galinaitis jų daineles įrašė į juostą.

Vida Balčiūnaitė padeklamavo Tėviškėlės takais. Publika labai plojo.

Tautinių šokių grupė, vadov. mok. J. Krikščiūnienės, akordeonu palydima K. Stonkaus, pašoko Rugelius. Mažytė Nijolė Žiminskaitė pasakė eilėraštį Lietuva, Lina Čingaitė pianinu paskambina Pitfieldo Suitą, o po jos Eug. Kalasauskas paskaitė: Paskutinis pasmerkto miriop žodis" — Brazdžionio. Po to tautinių šokių grupė pašoko Kubilą.

Mažasis Bruno Mališauskas akordeonu pagrojo keletą lietuviškų melodijų.

Po jo, dr. Alf. Jauniškio duk relė, kuri jau pasirodė ir televizijoje, pašoko keletą dalykėlių, kuriai publika kėlė ovacijas. Programos vedėjas Eug. Kalasauskas padeklamavo Gustaičio Mužikėlio giesmę. Pabaigai tautinių šokių grupė pašoko Kalvelį.

Tenka nudžiugti, kad ir Winnipegas jau turi stiprią tautinių šokių grupę. Tautinių šokių grupę sudaro: Ald. Rutkauskienė, Vida Strikaitytė, H. Barkauskaitė, W. Barkauskaitė, Danutė Demereckaitė, J. Mališauskas, V. Stankevičius, Č. Jankauskas, V. Rukauskas ir T. Lukas.

Programai pasibaigus B-nės p-kas agr. J. Malinauskas visiems programos dalyviams, o taip pat ir atsilankiusiems nuoširdžiai dėkojo ir minėjimo uždarymo kalbą baigė poeto žodžiais: "O vistik Lietuva, dar atbus gi kada, neveltui tiek daug iškentėjo". Po to sugiedotas Tautos himnas. **K.Str.**

Sault Ste. Marie, Ont.

Mirė tautietis Mykolas Chinas

Vasario 20 d., gavęs ligoninėje pakartotiną širdies smūgį, mirė mūsų mieste daugeliui gerai pažįstamas tautietis Mykolas Chinas, sulaukęs 68 metų amžiaus. A. a. Mykolas Chinas buvo labai simpatingas, draugiškas, labai darbštus ir geras žmogus, kuris kiekvienu laiku ir kiekviena proga padėdavo savo artimui, nesigailėdamas savo laiko, sveikatos bei energijos.

Nuo Lietuvos nepriklausomybės atgavimo ligi antrosios sovietų okupacijos velionis gyveno Kaune, kur labai sėkmingai vertėsi prekyba ir turėjo Kauno centre didelius modernius, kelių šimtų tūkstančių litų vertės, namus. Nepaisant, kad raudonieji okupantai Lietuvoje viską iš velionies atėmė ir, kad velionis nustojo vienintelio sūnaus Mykolo, a. a. Chinas išlaikė tuos smūgius ir nesukniubo. Neprarasdamas savo energijos ir darbštumo, velionis dar suspėjo mūsų mieste pasistatyti gražius modernius namus ir atrodė ruošiasi dar ilgai gyventi. Tačiau Dievo Apvaizda kiekvienam paskiria laiką — žemiškosios kelionės pabaigą, kurios mes nei vienas neišvengsime.

Velionį vasario 23 d. laidojo ir gražų pamokslą pasakė iš Sudburio atvykęs kun. A. Sabas. Tiek laidotuvių namuose, tiek paskutinėje velionies kelionėje dalyvavo labai didelis skaičius tautiečių ir net svetimtaučių. Laidotuvių namuose daug gėlių ir mišių užsakymų vokelių, o tai įrodo, kad velionies draugai jį vertino ir gerbė.

A. a. Mykolas Chinas paliko mūsų mieste našlę Eleną Chinienę ir dukrą Eleonorą Skardienę. Vienas velionies brolis gyvena Buenos Aires, Argentinoje, viena sesuo Lietuvoje ir trys seserys ir brolis Lenkijoje. **Artimas**

CHICAGOJE

KNYGA APIE JONAITĮ

Chicagoj pasirodė knygutė apie Johnny Unitas (Jonaitis), Baltimore Colts komandos garsiausią futbolininką. Knygutėje rašoma, kad jis gimė ir augo Pittsburgh, kur jo tėvas turėjo anglių išvežiojimo įstaigą ir buvo toks stiprus, kad galėjo pakelti vieną galą didelio sunkvežimio. Motina tebegyvena Pittsburghe. Jonas prisimena, kad lankydamas katalikų pradžios mokyklą, seselės paklaustas kuo nori būti, atsakė, kad jis nori būt profesionalu futbolininku.

Johnny Unitas pradėjo žaisti futbolą lankydamas aukštesnę mokyklą Pittsburghe. Ją užbaigęs nors ir jis mėgino įstoti į Notre Dame ir Cleveland futbolo klubus, jo nepriėmė, nes atrodė per plonas. Jonas pradėjo žaisti už 6 dol. į savaitę, dabar gauna 20,000 dol. per metus. Gyvena netoli Baltimorės su savo žmona ir vaikais. **J. J.**

— Tas, kuris duoda tada, kai buvo paprašytas, jau laukė per ilgai. **—Blake**

REAL ESTATE

MARQUETTE PARKO CENTRE

Tuščias lotas Marquette Pk. Tinka biznio namui statyti. $6,000.
8 kamb. mūro rezidencija. Modern. didelis namas. 50 p. sklypas. Garažas. Prie parko. $26,900.
Namam reikmenys — hardware, pastovus biznis, apyvarta apie $50,000 metams. Kaina grynais $32,000.
Rūbų valykla — Cleaner ir gražus butas puikiam name Brighton Parke. Pelno virš $4,000 metams. Kaina $14,900.
2-jų butų mūras. 2 po 6 kamb. Mūr. garažas. Naujas gazu šildymas. Platus lotas. Prie pat parko. $29,700.
2-jų aukštų mūr. rezidencija. Puiki 8 metų statyba. Garažas. Prie parko. $17,900.
6 kamb. 5 metų mūras, garažas, į vakarus nuo parko, tuoj apleis. $20,700.
Už įmokėtus $2,000 ir $85 į mėn. galite pirkti 4 kamb. mūrą, kurio kaina $13,000.
6 butų mūras ir $7,200 nuomos atiduoda žemiau savikainos. Įmokėti $15,000.
Prie mūsų įstaigos 2-jų butų, 8 metų, dailus mūras. 2 po 5 kamb. $38,500.
4 butų mūras. Apie $5,000 nuomos. Garaž. Geriausia vieta. $38,000.
Bargenas. 2-jų butų namas. 8 ir 3 kamb. Gera vieta. $14,600.
3-jų butų mūras ant kampo. Mūro garažas. Gazu atskiri šildymai. $28,600.
1½ aukšto mūras. 6 ir 4 kamb. Gazu šildymas. $24,800.
Biznis ir 2-jų butų mūras. Apie $2,500 nuomos. Tik $11,900.
Nauja $100,000 likerių prekyba. Taverna ir liuksus butas. Mūro namas su nuostoliu parduoda už $56,800.
Visai geras mūras. 5 butai ir biznis. Vertas mokėti $14,900.
Pajamos Bridgeporte. 4 butų po 4 kamb. mūras. $14,500.
Modernus restoranas, rinktinė vieta, tik $3,000 įmokėti.
Savininkas palieka 7 kambarių, 10 metų rezidenciją. Garažai ir priedai. $20,500.
Naujas mūras. 5½ kamb. Tvirta statyba. 1½ vonios. $16,800.
8 butų mūras. Alumin. langai. Virš $8,000 nuomos. $66,900.
Algos metinis priedas apie $5,000 nuomos iš mūro namo. Visa kaina $21,000.
3-jų butų medinis. Platus sklypas ir gar. Nereikės derėtis, už $15,900.

PILDOME INCOME TAX

K. VALDIS REAL ESTATE
2815 W. 71st St. Tel. RE 7-7200 arba RE 7-8534

ĮSIGYKITE DABAR!

SILPNAME KŪNE

Šitokiu pavadinimu nauja dr. JUOZO PRUNSKIO knyga neseniai išėjo iš spaudos. Tai labai naudinga dovana ligoniams ir vyresnio amžiaus asmenims. Sergantiems ir apskritai kenčiantiems skaitymas šios knygos atneš daug paguodos, suraminimo, atskleis gilesnę ligos ir kančios prasmę, duos nurodymų, kaip laikytis tokios nelaimės atveju.

Knyga skaitoma lengvai, joje duodama daugybė istorinių pavyzdžių iš didžiųjų žmonių gyvenimo. Veikalas turi 133 pusl., kainuoja $1.30, Gaunamas "Drauge".

MEILĖ IR LAIMĖ

Šitokiu pavadinimu patraukli Juozo Prunskio knyga išėjo iš spaudos. Joje svarstoma vyro ir žmonos darnaus sugyvenimo klausimai, tėvų ir vaikų santykiai, o taipgi — budo savybės, garantuojančios laimę gyvenime. Knyga su daugybe pavyzdžių, skaitoma lengvai, kaip romanas. Turi 248 pusl. Kaina .. $2.

Užsakymus su pinigais siųskite:

DRAUGAS
4545 West 63rd Street
CHICAGO 29, ILLINOIS

TERRA
3237 W. 63rd St., Chicago 29, Ill.
Tel. 434-4660.
Kristalas, porcelanas (china) sidabras, gintaras, aukso ir kitokios orangenybės, etc., etc. Kainos nupigintos, pasirinkimas — didelis.

Apsimoka skelbtis "DRAUGE" nes jis plačiausiai skaitomas lietuvių dienraštis. Gi skelbimų kainos visiems prieinamos.

REAL ESTATE

MAŽAS ĮMOKĖJIMAS. Mūrinis pajamų namas. 4 po 2 kamb. Autom. apšild. 2 autom. garažas. Rūsys. Mokesčiai tik $90. Palikimas, turi būti parduotas. Parduoda nebrangiai, tik $8,500. Lenkų ir lietuvių rajone. Apylinkėje 24th ir Homan. SVOBODA, 3739 W. 26th St. LA 1-7038.

NEPRALEISKITE ŠIO BARGENO. Atremontuotas 4 butų namas. Gazu apšild. Našlė turi parduoti. Į pietus nuo 26th St. Krautuvių rajone. Pajamų $167, plius butas. $15,500; įmokėti $3,000. SVOBODA, 3739 West 26th Str. LA 1-7038.

65th ir Maplewood — UŽ GERIAUSIĄ PASIŪLYMĄ — angliško stiliaus bungalow. 5 kamb. Uždaras porčius, spintelės virtuvėje, plytelių vonia, elekt. virimui krosnis, šaldytuvas, "freezer'is", indams plauti maš., skalbiamoji—džiovinamoji maš. Kilimai, grindys pastogėje. Šaukite savininką — **PR 6-9000**

Savininkas Marquette Parko rajone parduoda de luxe 2-jų aukštų mūr. namą. 2 po 5 kamb. Apyl. 71st ir Francisco Ave. **Tel. RE 7-4618**

PROGOS-OPPORTUNITIES

PARDUODAMA MAISTO KRAUTUVĖ. Biznis išdirbtas per daugelį metų. **147 West 112th Place**

HELP WANTED — VYRAI

Ieškomas pensininkas vairuoti automobiliui. Gyventi užmiesty, nemokamas kambarys. **PR 6-3005**

Skubiai reikalingas architektas dirbti kartu su statybininku. Naujos, erdvios, vėsinamos patalpos. Dėl platesnių informacijų skambinkit **RE 7-6630 ar LU 1-0400**

DĖMESIO!

Važiuoju į Phoenix, Arizona pirm. kov. 5 d. Galiu paimti 3 asm. Grįšiu už 2-3 sav. **Tel. GR 6-2361**

Remkite tuos, kurių skelbimus matot "Drauge"

CLASSIFIED AND HELP WANTED ADS

REAL ESTATE

Medinis. 2 butai — 5 ir 4 kamb. Centralinis šildymas. Aukšta pastogė. Geras rūsys. Garažas. Labai geroj vietoj. Brighton Parke. $21,000.
Medinis. 2 po 4 kamb. Gazu šild. Cementiniai pamatai. Naujai atremontuoti butai. Skalbykla ir pastogė. $16,900.
Mūrinis bungalow, 6 kamb., 30 p. sklypas. Arti Marquette Parko. Tik $17,900.
13 butų mūrinis, tvirtas. $15,000 metinių pajamų. Mažas įmokėjimas ir labai žema kaina.
Turime daug ir įvairių namų visose kolonijose, parūpiname paskolas, notarizuojame dokumentus, pildome Income Tax.

ŠIMAITIS
REALTY — INSURANCE
2737 W. 43rd St., CL 4-2390

6 kamb. 10 m. rezidencija ant 30 p. lot. $19,500.
3 apt. 5, 4, ir 3 kamb. Atskiri šildymai. $36,000.
2 apt. 6 ir 5 kamb. Šildymas alyva. $21,500.

INCOME TAX

A. KATILIUS R. E.
2456 W. 69th St. RE 7-8399

PRIE MARQUETTE PARKO

2 aukštų namas. 5 ir 4 kamb. Nauja alyva karštu vand. šiluma. Garažas ir atskiras sklypas. Arti 70-os ir Western Ave. Viskas tik $20,900.

Specialus investavimui — 5 butų namas. Alyva-karštu vand. šildymas. Naujas garažas. Mėnesinių pajamų $365. Arti Šv. Kryžiaus bažn. Pilna kaina $21,900.

5 butų mūrinis Gage Parke. Visi 4½ kamb. butai: Naujas stokeris. Kampinis namas. Savininkas išvyksta į California. Nužeminta kaina — $45,250.

Grosernė su 2-jų butų mūr. namu. Biznis išdirbtas per ilgus metus. Gera klientūra. Gazu šild. Gage Parke. Tik $26,250. Duokite pasiūlymą

PILDOME INCOME TAKSUS
Draudimo Agentūra Patarnauja Visais Draudimo Reikalais
J. BACEVIČIUS
BELL-VARPAS
REAL ESTATE
General Insurance, Notary Public
6455 SO. KEDZIE AVENUE
Tel. PRospect 8-2233

ŠIMKUS
REAL ESTATE, NOTARY PUBLIC
4259 So. Maplewood Ave.
Telef. CL 4-7450 arba YA 7-2046

Turime pardavimui įvairiausių namų bei biznių visur. Be to labai tvarkingai, gerai ir greitai pildome

INCOME TAX

NAUJŲ NAMŲ PASIRINKIMAS ĮVAIRIOSE CHICAGOS VIETOSE

F. Petrauskas & Co.
BUILDERS
2523 West 69th Street
Tel. PRospect 8-3792

IŠNUOMOJAMA — FOR RENT

Išnuomojamas 6 kamb. apšildomas butas. Atremontuotas. **Tel. 776-9404**

Išnuom. 5 kamb., dideli ir šviesūs, be baldų, naujai išdažyta. Karštas tvanduo. šildymas gazo pečiais, uždaras porčius, atskiras įėjimas, antrame aukšte. **2534 W. 45th Place, LA 3-3752.**

Išnuom. kambarys vyrui. Šiltas vanduo, vonia, gali naudotis virtuve. Tel. 927-6790

DĖMESIO!

Gražių vizitinių kortelių biznieriui-profesionalui reikia

DRAUGAS

spausdina tokius dalykėlius gražiai, greitai prieinama kaina

DRAUGAS
4545 West 63rd Street
CHICAGO 29, ILLINOIS
Skambinkit LUdlow 5-9500

Pirkite JAV Apsaugos Bonus!

REAL ESTATE

$12,900 už 4 kamb. mūrinį 55 ir Mozart, lotas 30x125.
$18,500 visai naujas, 3 mieg. Arti mūsų įstaigos.
$20,500 mūrinis 5 kamb., garažas, naujas šild., geri plasteriai, 1½ bloko nuo Maria High.
$7,900 už 4 kamb. medinį Gage p., lotas 25x125.
$37,800 mūrinis 2x5 su 3 mieg., 10 metų. 71 ir California.
$38,500 visai naujas **mūrinis,** 2 butai ir patalpa, 59 ir Mozart.
$10,000 įmokėti, 4 m. **mūrinis,** virš $400 į mėn iš 5 nuomų
$23,900 mūrinis 2 po 4 **garažas.** 30 p. lotas. Gage p.
$18,900 medinis 2x4, **pilnas rūsys,** garažas. 43 ir Campbell.
$15,500 medinis, 2 po 4, Brighton p., 2 blokai nuo mokyklos.
$13,500 mūrinis, 3 butai Bridgeporte — 33 ir Emerald.
$26,500 mūrinis 2x5, platus lotas, garažas. Gage p.
$21,000 už medinį pajamų namą — 4 apačioj, 3 viršuj, naujas šild., ekstra lotas šalia.
$24,800 mūrinis, 6 kamb. apačioj, ir 3 viršuj. 63-čia ir California.
$14,500 mūrinis 3 butai, Aušros Vartų parapijoj.
$18,500 mūrinis 2x4 Brighton p., 2 bl. nuo mokyklos.
$17,900 mūrinis 6 kamb., 30 p. lotas, garažas, naujas šild.
$10,900 medinis 4 kamb., rūsys, gazo sild., arti mūsų.
$41,500 naujas mūrinis 2 po 6, 40 p. lotas, atsk. šild. gazu, pastogė.
$30,800 mūrinis 1½ a., 10 metų, gerai išlaikytas, M. parke.

PILDOME ĮVAIRIŲ RŪŠIŲ INCOME TAKSUS

A. KAIRYS REAL ESTATE
2501 West 69th Street. Tel. 436-5151

Nauj. mūr. 2x5½ (3 m.)—$36,500
Nauj. mūr. bung., garažas—$18,900
Mūr. 2x5 ir 2 kamb., gar.—$29,500
Med. 2x5, gar., did. lotas—$18,900
Didelis pasirink. gerų ir pigių namų.

BUDRECKAS
4081 ARCHER AVE. LA 3-3384

NAUJAI ATREMONTUOTAS
5 kamb. mūr. bungalow prie Marquette Pk. $19,500.
LABAI PIGUS!
Gage Pk. 2 butų po 3 kamb. medinis namas ant 30 pėdų sklypo. $10,000.
$600 MĖN. PAJAMŲ
5 butų mūr. 4 mašinų garažas. Alum. langai. $45,000.
ANT 40 PĖDŲ SKLYPO
5 kamb. mūr. rezidencija Marquette Pk. 2 auto garažas. Alum. langai. Gazu šilum. $19,000.
$7,000 — VISA KAINA
Maisto ir alkoholinių gėrimų krautuvė, daranti virš $3,000 savaitinės apyvartos, Gage Pk.
GERAI SUTVARKYTAS
2 butų — 5 ir 4 kamb. med. namas Brighton Pk. Alyvos šildymas. $20,000.
PILDOME INCOME TAKSAS

P. LEONAS
REAL ESTATE
2735 West 71st Street
Tel. WAlbrook 5-6015

Savininkas parduoda 6 kamb. bungalow, plius 2 mieg. kamb. ir ½ vonios viršuj. 2 auto. garažas. Arti 59th ir Richmond.
HEmlock 4-7418

$36,600
Naujas, 2-jų aukštų mūr. 2 butai po 5½ kamb., 3 mieg. Šildymas karštu vandeniu — gazu. 2 vienetai

A. Norkus Real Estate
INCOME TAX SERVICE
2405 W. 51st St. WA 5-5030

MARQUETTE PARKE
8 metų, 6 kamb. mūrinis. 2 maš. garažas. $21,500.
Pelningas, švarus, 8 butų, 2-jų aukštų kampinis. $66,500.
6 metų, 3 mieg. medinis. Pilnas rūsys. 30 p. sklypas. Gera vieta. $14,200.
3 moderniški butai (2 po 5 kamb. kamb. ir 4 kamb.), ir graži krautuvė; tinka bet kokiam bizniui. Arti judraus Western ir 71-os gatvių kampo. Namas apie 20 metų. Labai pigus.
Šviesus 3-jų mieg. kamb. bungalow. Arti Marquette Parko mokyklų. Viskas moderniška. Gražiai išdekoruota. Nebrangus.

J. STONKUS, R.E.
2617 W. 71 st St.
HE 6-1517 arba PR 8-1595

MARQUETTE PARKE
Prie 67-tos ir Campbell. 2-jų butų mūr. 5 ir 4 kamb. Naujas šildymas. Garažas. $26,000.
73-čia ir Richmond. Mūrinė 6 kamb. rezidencija. 12-os metų. 45 p. sklypas. 2 maš. garažas. Namas laisvas pirkėjui Gali užimti dabar. $19,900.
Palikimas. Brighton Parke du mediniai namai. Vienas 6 kamb., antras 4 kamb. ir biznis $14,000.

VAINA REALTY
6540 S. WESTERN AVE.
REpublic 7-9515 arba RE 7-4639

CONTRACTORS

STANKUS CONSTRUCTION CO.

Atlieka planavimo ir statybos darbus, gydytojų ofisų, gyvenamųjų ir prekybos pastatų. Jūsų pasirinkimui turime virš 300 įvairių standartinių projektų.

Ofiso ir namų telefonas:
PRospect 8-2013
7403 SO. WESTERN AVE.
Chicago 36, Illinois

A. ABALL ROOFING
Įsteigta prieš 48 metus
Gutters, Downspouts, Stogai, Dumtraukiai Pataisomi. Išsmalinami arba dedame naujus. Stogai atnaujinami (re-coated). Dažymas iš lauko "Tuckpointing". Pilnai apsidraudę Nemokamai apskaičiuojame; žemiausios kainos Darbas garantuotas. Atdara dieną ir naktį bei sekmadieniais.
LA 1-6047, RO 2-8778

JUOZAS ŽEMAITIS
IR VIC. SKADE. ST 8-9272
HEATING CONTRACTORS
Įrengiame šiltu oru ir vandeniu šildomus pečius (furnaces -boilers), air conditioners, rynos (gutters) iki 3 metų išsimokėjimas
CICERO HEATING AND SHEET METAL
2431 S. Kedzie Avenue
Chicago 23, Illinois
Tel. 277-1442 Res. OL 3-0412

ŠILDYMAS

A. Stančiauskas instaliuoja visų geriausių Amerikos firmų gazu ir alyva kurenamus pečius (furnaces) visų dydžių oro vėsintuvus bei Air Conditioners ir atlieka visus skardos darbus.

7304 So. Rockwell Street
Tel. GRovehill 6-7875

VACYS CONSTRUCTION CO.
REZIDENCINIAI, KOMERCINIAI, MEDICINOS IR KITOKI PASTATAI
2501 West 69 Street
HE 4-7482 436-5153

KERELIS BROS. CONSTRUCTION CO.
STATOME ĮVAIRIUS REZIDENCINIUS MEDICINOS IR PREKYBOS TIKSLAMS SKIRTUS PASTATUS.
ARCHITEKTAS ATLIEKA PLANAVIMĄ PAGAL JŪSŲ PAGEIDAVIMĄ
REPUBLIC 7-8949
2301 W. 69th St., Chicago

● STATYBA ● PLANAI
● PASKOLOS
Gyvenami namai. Biznio, industrijos bei ofisų pastatai. Taip pat įvairūs pastatų remontai.

L. STAŠAITIS
Statybos Kontraktorius
6043 SO. SAWYER AVE.
CHICAGO 29, ILLINOIS
Namų Tel. PR 8-8378

Heating Contractor
Greit, sąžiningai ir garantuotai įrengia naujus, perstato senus įvairių rūšių gazu, alyva ir anglim kurenamus pečius, vandens boilerius. Vandens nutekėjimo rinas (gutters) ir kt. darbus. Nemokamas apskaičiavimas.
DOMAS ŽUKAUSKAS
HEATING & SHEET METAL
4444 S. Western Ave.,
Chicago 9, Ill.
Tel. VI 7-3447

"NIDA" BUILDERS
STATOME NAUJUS NAMUS, VASARVIETES, GARAŽUS IR ATLIEKAME VISUS NAMŲ PATAISYMUS PAGAL JŪSŲ PAGEIDAVIMĄ.
ST 3-0703 CL 7-2094 Chicago, Ill.

LAPKUS BUILDERS, INC.
Statome įvairius pastatus. Darbas atliekamas labai sąžiningai, vartojant geriausias medžiagas. Turime dar keletą sklypų Chicagoj.
6440 SOUTH PULASKI RD.
RE 7-6630 arba LU 1-0400

V. ŠIMKUS
Statybos ir Remonto Darbai
2618 WEST 71st STREET
Tel.: PR 8-4268 ir TE 9-5531

Remkit dien. "Draugą"

Split by PDF Splitter

MŪSŲ KOLONIJOSE

Linden, N. J.

Mirė veiklus, jaunas lietuvis

Ir vėl Lindeno ir apylinkės lietuvių koloniją apgaubė juodas debesis ir žaibo greitumu aplėkė visus žinia, kad vasario 19 d. mirė vos tesulaukęs 47 metus amžiaus, visų lietuvių gerbiamas ir mylimas visuomeninin kas, didelis lietuvis patriotas Stepas Samatas, palikdamas skausmo ir liūdesio prislėgtus žmoną Margaritą, sūnų Danielių, dukras Kariną ir Margaritą ir visą lietuviškąją visuomenę. Stepas Samatas gyveno Plainfield, N. J., bet kadangi ten nebuvo organizuotos lietuviškos visuomenės, tai vykdavo keliolika mylių, kelis kartus per savaitę, Lindenan ir aktyviai dalyvavo Liet. Bendruomenėje, Alte, Balfe ir buvo tų organizacijų ilgamečiu vicepirmininku. Tuo tarpu kai čia pat gyvenančių už 2-3 blokų lindeniečių lietuvių net nei vieno kart į metus negali prisišaukti.

A. a. Stepas Samatas buvo gimęs Vilniuje ir vaikystėje netekęs tėvų ir daug matęs vargo ir priespaudos buvo labai kilnios ir jautrios širdies savo artimui. Jis negalėjo įsivaizduoti kaip gali lietuvis užsidaryti savo siaurame asmeniniame kiaute ir užmiršti savo vargstančius brolius ir seses Lietuvoje ir kitur. Jis vienas pirmųjų ištiesdavo pagalbos ranką patekusiam į vargą.

Gulėdamas mirties patale dar vis rūpinosi, sielojosi ir tarėsi su savo žmona Margarita, taip pat didele Alto veikėja, kaip iškilmingiau atšvęsti Lindene Vasario 16 d. Jis, kaip ALT Lindeno skyr. vicepirmininkas, iki paskutinio momento vis dar ruošėsi dalyvauti minėjime vasario 25 d.

Stepas Samatas buvo vedęs žinomų Amerikoje ir Lietuvoje visuomenininkų Antano ir Onos Staknių dukterį Margaritą ir sukūręs pavyzdingą šeimą išaugino gražioje lietuviškoje dvasioje dvi dukras ir sūnų.

Kas jis buvo lietuviams, parodė per laidotuves dalyvių gausumas ir vainikų kalnai. Palaidotas vasario 23 d. Staknių šeimos, Šv. Kryžiaus kapinėse Arlington, N. J. Šventos Trejybės bažnyčioje Newarke šv. mišias ir laidojimo apeigas labai iškilmingai ir įspūdingai atliko prel. Ig. Kelmelis, specialiai iš Chicagos atvykęs kun. dr. Juozas Vaškas, kun. Petras Totoraitis, kun. Vytautas Demikis ir kun. Petras Žemeikis. Bažnyčioje ir ant kapų atsisveikinimo žodį tarė giminė kun. dr. Juozas Vaškas ir kun. Petras Totoraitis. Lietuviškų organizacijų vardu paskutinį atsisveikinimo žodį prie atviro kapo tarė Vladas Tursa.

Šių laidotuvių proga nenoromis liūdna mintis skverbiasi į galvą, koks gi laukia Lindeno lietuviškų organizacijų likimas, kai vyresnio amžiaus veikėjai miršta, kiti jau pavargę serga, o vidutinio amžiaus ir jaunimas, kurio čia yra apsčiai, nuo organizacinio darbo kratosi iš tolo. Jau yra Lindene anksčiau gražiai veikusių lietuviškų organizacijų, kurių ilgamečiui pirmininkui mirus, turėjo likviduotis, nes neatsirado norinčių tai organizacijai vadovauti, kai tuo tarpu Lindeno ir jo apylinkėje yra virš tūkstančio gyvenančių lietuvių. **V. T.**

Miami Beach, Fla.

Vasario 16 Floridoj

Miami Tarybos skyrius surengė Lietuvių nepriklausomybės atkūrimo minėjimą Vasario 11 d. klubo salėj.

Susirinkimą atidarė vicepirm. F. Rodgers ir pakvietė Tarybos pirmininkę Eleną Verbelą vesti programą.

Amerikos ir Lietuvių vėliavas įnešė A. Medelis, V. Lipnickas, G. Lipnickienė, Ona Statkevičienė, pasipuošusios tautiniais rūbais. Lietuvių vėliava buvo perrišta juodu kaspinu.

Amerikos himną, vad. Anitai Karns, sugiedojo Miami choras.

Invokaciją perskaitė prel. Ig. Albavičius iš Chicagos. Svečiai atsistojimu pagerbė žuvusius už laisvę ir mirusį A. Norris, Tarybos vicepirmininką.

Jennie Goodwill perskaitė Floridos gubernatoriaus Farris Bryant ir Miami mero Robert K. High proklamacijas.

Kalbėjo A. Kadsell, Henry Balaban, A. Wainright. Jiedu labai plačiai papasakojo apie lietuvių istoriją ir ne vienam išspaudė ašaras. Įspūdingą kalbą pasakė ir Dan Kuraitis iš Chicagos. Kan. J. Končius papasakojo apie Lietuvą ir Alto veiklą, prašydamas visų prisidėti auka. Anita Navickaitė (Karns) padainavo solo ir visus sužavėjo.

Aukų surinkta $618, bet paimta iš iždo $32, tai iš viso pasiųsta į centrą 650 dol. J. Goodwill perskaitė rezoliucijas. Meninę dalį atliko St. Petersburg choras, vad. K. Štaupo ir Miami choras, vad. A. Navickaitės (Karns). Abudu chorai labai gražiai pasirodė. Kazys Nakrošius padainavo kelias dainas sykiu su publika. Abudu chorai užbaigė su Lietuvos himnu.

Dėkojame visiems dalyviams, ypač St. Petersburgo chorui, kad iš taip toli atvyko mums į pagalbą.

Tarybos susirinkime nutarta pasiųsti Balfui $50, seneliams $50 ir Vasario 16 gimnazijai 100 dol. **Elena Verbela**

Van Horne, Texas

Vyskupai Vasario 16 d. minėjime

Nuo El Paso 120 mylių, prie 80 kelio, yra Van Horne miestelis ir Šv. Mergelės Marijos de Fatima parapija, kurioje jau keliolika metų klebonauja kun. Raymondas Klumbys. Per tą laiką savo idealizmu ir pasiaukojimu, atstatė parapijos bažnyčią, kleboniją ir Sierra Blankoje misijos bažnyčią, su nepaprastai gražiu altoriumi. Pastatė didelę, modernią parapijos salę. Jis šiais metais savo parapijoje suorganizavo Vasario 16 minėjimą.

Į minėjimą buvo pakviestas vysk. Brizgys, kuris atlaikė šv. mišias už Lietuvą ir jos kankinius. Pamaldose dalyvavo nemažas būrys parapiečių. Pritaikytą pamokslą tai šventei pasakė El Paso diecezijos kancleris prel. Hugh G. Quinn. Minėjime dalyvavo minėtos diecezijos vysk. S. M. Metzger, taip pat keletas svetimtaučių kunigų, vienuolių ir šeši lietuviai kunigai. Abu vyskupai pasikeitė nuoširdžiomis prakalbomis. Minėjimas įvyko vasario 22 d. Vyskupas Brizgys atvyko 19 d. vasario. Pirmiausiai apsilankė pas kun. Br. Jokubaitį, kuris eina kapeliono pareigas seserų vincentiečių ligoninėje. Aplankė lietuvius klebonus: kun. J. Klumbį, Hatch'e, kun. St. Aleksiejų, Deninge, kun. Ant. Bertašių, Fort Davis, kun. J. Burkų, Hermit. Pasimatė su kun. Simonu Barčaičiu ir kun. K. Petrausku. Minėjimas praėjo draugiškoje ir pakilioje nuotaikoje. **Elpaso**

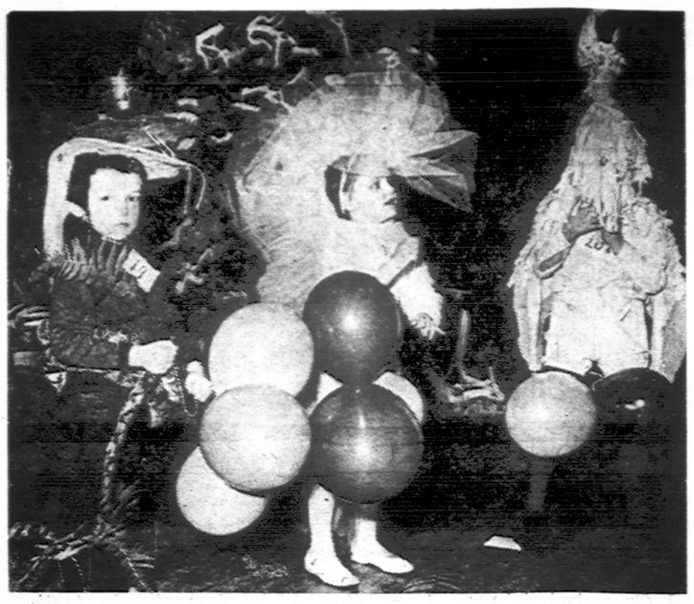

Vaikų kaukių baliuje vasario 25 d. Jaunimo Centre išrinktos gražiausios kaukės: Žilvinas — Kelečius, vikšras — Valatkevičiūtė ir gandras — Smilga. (Nuotr. A. Gulbinsko)

Kennebunk Port, Me

Vasario 16 Pranciškonų gimnazijoj

Šventės proga pamokų neturėjom. Išklausę mišias ir pasimeldę už Lietuvos reikalus, jos darbuotojus gyvus ir kritusius, gimnazijos salėj 10 val. pradėjome iškilmingą minėjimą, dalyvaujant mokytojams, vienuolyno ir kitiems svečiams. Minėjimą atidarė mokytojas ir gvardijonas tėv. J. Dyburys, OFM, sukalbėdamas invokaciją. Referatą apie jaunimo pareigas Lietuvai skaitė K. Mačiulaitis, poezijos deklamavo R. Snarskis ir E. Mickus.

Toliau sekė muzikinė dalis. Gimnazijos dūdų orkestras, diriguojant A. Šuopiui, pagrojo J. Kinyon "Little League" ir "Aura Lee". Choras, vad. tėv. Bernardino Grauslio, OFM, padainavo po vieną šių kompozitorių dainą: A. Vanagaičio, J. Naujalio, F. Strolios, K. Banaičio, St. Graužinio ir troškūniečių liaudies dainą apie dobilą su penkiais lapais.

Užbaigiant žodį tarė provinciolas rektorius tėv. Jurgis Gailiušis, OFM. Minėjimui vadovavo moksleivių prezidentas Algirdas Katinauskas. Minėjimas baigtas Lietuvos himnu.

Stasys Rastonis,
2 kl. mokinys

Donelaičio Lit. mok. Chicagoj, Vasario 16 d. minėjime D. Bruškytė skaito apysaką, kuri Eglutės konkurse laimėjo antrą vietą. (Nuotrauka A. Gulbinsko)

CHICAGOS ŽINIOS

VĖL PABRANGS APSIKIRPIMAS

Chicagos 7,000 kirpėjų vėl reikalauja algos padidinimo. Bet 2,000 kirpyklų savininkų tam priešinasi, sakydami, jog klijentai nenorės brangiai mokėti už apkirpimą. Dabar paprastomis dienomis už plaukų apkirpimą imama po $2, o šeštadieniias ir prieš šventes $2.25. Kirpėjai dabar uždirba $70 kas savaitę ir priedo gauna 60 procentų už dirbtų virš $100 įeigų. O arbatpinigiai dar priedas.

JAUNIMAS KĖLĖ TRIUKŠMĄ AUTOBUSE

Wescott amatų mokyklos 54 studentai prie Halsted ir 79 gatvių įlipo į CTA autobusą, atsisakė užsimokėti už kelionę, sukėlė triukšmą ir pradėjo ardyti autobuso sėdynes. Vairuotojas William Bahl nuvažiavo tiesiai į Englewood policijos nuovadą, kur policija visus važiavusius sukvietė į vidų. Nuostolių bus $190.

MOTINA "MIEGA" SUAKMENĖJUSI

Chicagoje įvykusioje Amerikos teisminių mokslų akademijoj pranešta, jog lapkričio 1961 m. rastas suakmenėjęs prieš 15-ka metų mirusios moteriškės lavonas. 15ka metų jos duktė, dabar 55 metų, visiems klausiantiems apie jos motiną, pasakydavo: "Mama miega".. Laboratorijoje nustatyta, kad lavonas svėrė tiktai 66 svarus ir buvo pilnai, lyg Egipto mumijos, suakmenėjęs. Moteriškė gyva būdama svėrė apie 200 svarų. Tiriant šį keistą reiškinį, nustatyta, kad duktė motinos lavoną dažnai tepdavo alyvų aliejumi. Tiriamas duktės protas. Tai įvyko Buffalo, N. Y.

MIESTO BIBLIOTEKOJ JONO XXIII SALĖ

Bergamo miesto bibliotekoje, Italijoje, atidaryta Jono XXIII salė. Kaip žinome, tame mieste dabartinis popiežius studijavo ir pradėjo kunigauti. Salėje bus išstatytos jo straipsnių iškarpos ir kiti su Jonu XXIII susiję dalykai.

POPULAR LITHUANIAN RECIPES $2.00
Redagavo J. Daužvardienė

LITHUANIA (Paveiksluose) $6.00
Fotografavo V. Augustinas

LITHUANIA THROUGH THE AGES $3.50
Parašė Dr. A. Šapoka

THE STORY OF ART and JUOZAS PAUTIENIUS, $5.00
Parašė Ig. Šlapelis

LITHUANIAN SELF-TAUGHT $1.25
Išleido Marlborough

Užsakymus su pinigais prašome siųsti

"DRAUGAS"
4545 W. 63rd Street
Chicago 29, Ill.

REFRIGERATION SERVICE
Krautuvių, tavernų ir kitų rūšių šaldytuvų taisymas. Kainos žemos, darbas garantuotas.
A. GRYBAUSKAS
Tel. HE 6-1987

VALYMAS
KILIMAI, APMUŠTI BALDAI IR SIENOS
J. Rudis
Tel. CLiffside 4-1050

MOVING
Apdraustas perkraustymas iš įvairių atstumų
A. VILIMAS
3415 S. Lituanica Ave.
Tel. FRontier 6-1882

GUŽAUSKŲ BEVERLY HILLS GĖLINYČIA
Geriausios gėlės dėl vestuvių, banketų, laidotuvių ir kitų papuošimų
2443 WEST 63rd STREET
Telef. PR 8-0833 PR 8-0834

PIRKITE DABAR TIESIOG NUO MR. NELSON
SAVININKO
SAINT CASIMIR MONUMENT CO.
3914 West 111th Street
Didžiausias Paminklams Planų Pasirinkimas Visame Mieste
Telef. — CEdarcrest 3-6335
Vienas blokas nuo kapinių

J. F. EUDEIKIS
LAIDOTUVIŲ DIREKTORIUS
TRYS MODERNIOS KOPLYČIOS
4605-07 South Hermitage Avenue
Tel. YA 7-1741-2
4330-34 South California Avenue
Telefonas LA 3-0440 ir LA 3-9852
AMBULANCE PATARNAVIMAS DIENĄ IR NAKTĮ

Petkus
TĖVAS IR SŪNUS
MARQUETTE FUNERAL HOME
TRYS MODERNIOS KOPLYČIOS
2533 West 71st St. Telef. GRovehill 6-2345-6
1410 S. 50th Ave., Cicero. TOwnhall 3-2108-09
AIKŠTĖ AUTOMOBILIAMS STATYTI

EDVARDAS SAUNORIS — GĖLININKAS
Paruošią gėles iš savo šiltadaržių vestuvėms krikštynoms ir kitoms iškilmėms. Parūpina gėles ne tik laidotuvėms, bet ir gėles sodinti bei puošti kapus Jūsų artimųjų.
3942 W. 111th St., PR 9-1355 ir 9-1356

Laidotuvių Direktoriai
MAŽEIKA & EVANS
6845 SO. WESTERN AVE.
TRYS MODERNIŠKOS AIR-CONDITIONED KOPLYČIOS
MAŠINOMS VIETA
REpublic 7-8600 REpublic 7-8601

A. † A.

Rozalija Matijošaitis
(STULAITĖ)

Gyv. 3612 S. Emerald Ave.

Mirė vas. 28 d., 1962, 1 val. popiet.

Gimė Lietuvoje.

Amerikoje išgyveno 60 m.

Pasiliko dideliame nuliūdime 2 anūkės. Johanne De Peder jos vyras George ir Rita Mestrovic, jos vyras Elmer, 8 proanūkai, kiti giminės, draugai ir pažįstami.

Velionė buvo amžina narė Šv. Kazimiero Seserų Rėmėjų Draugijos.

Priklausė Maldos Apaštalavimo, Gyvojo ir Amžinojo Rožančiaus Draugijoms.

Kūnas pašarvotas Jurgio F. Rudmino koplyčioje, 3319 So. Lituanica Ave.

Laidotuvės įvyks šeštad., kovo 3 d., iš koplyčios 8:30 val. ryto bus atlydėta į Šv. Jurgio parapijos bažnyčią, kurioje įvyks gedulingos pamaldos už velionės sielą. Po pamaldų bus nulydėta į Šv. Kazimiero kapines.

Nuoširdžiai kviečiame visus: gimines, draugus ir pažįstamus dalyvauti šiose ladiotuvėse.

Nuliūdę: Anūkės ir kiti giminės.

Laid. direkt. Jurgis F. Rudminas, Telef. YArds 7-1138.

A. A.

IPOLIS PAUL KIZIS

Gyv. 3419 S. Lituanica Ave.

Mirė kovo 1 d., 1962, 4 val. ryto, sulaukęs pusės amžiaus.

Gimė Lietuvoje. Kilo iš Tropės parapijos, Šapės kaimo.

Amerikoje išgyveno 55 m.

Pasiliko dideliame nuliūdime žmona Martha (Lesauskaitė), marti Mary Kizis, 2 anūkės: Marlene ir Mary Ann, švogerka Karalina Kačergienė su šeima, kiti giminės, draugai ir pažįstami.

Priklausė Keistučio Klubui.

Kūnas pašarvotas P. J. Ridiko koplyčioje, 3354 S. Halsted Street.

Laidotuvės įvyks pirmad., kovo 5 d., iš koplyčios 8:30 v. ryto bus atlydėtas į Šv. Jurgio parap. bažnyčią, kurioje įvyks gedulingos pamaldos už velionies sielą. Po pamaldų bus nulydėtas į Šv. Kazimiero kapines.

Nuoširdžiai kviečiame visus: gimines, draugus ir pažįstamus dalyvauti šiose laidotuvėse.

Nuliūdę: Žmona, marti ir anūkės.

Laidot. direkt. P. J. Ridikas. Tel. YArds 7-1911.

AUKSO MEDALIS VYSK. WYCISLO

Italų Imigrantų komitetas vyskupą Aloyzą J. Wycislo apdovanojo aukso medaliu, įvertindamas jo teikiamą pagalbą imigrantams.

DRAUGE GAUNAMI LEIDINIAI

VALANDOS IR AMŽIAI, religiniai pasakojimai ir legendos, **Aloyzas Baronas.** Lietuviškos Knygos Klubo leidinys, 1958 m. Aplankas dail. Algirdo Kurausko. 99 psl. $1.00

ŠV. PIJUS X, redagavo **kun. Jonas Petrėnas.** Išleido Ateitis, 1958 m. 255 psl. $3.00

SKELBK ŽODĮ, pamoksliukai sekmadieniams ir privalomosioms šventėms, **Prel. Dr. Feliksas Bartkus.** Viršeliai dail. T. Valiaus. Išleido Immaculata Press, Putnam, Conn., 1957 metais, 150 psl. $2.00

VYRAI GEDIMINO KALNE, Pirmūno ir Savanorio Kūrėjo atsiminimai, **St. Butkus.** Aplankas dail. Alf. Krivicko. Aušros leidinys, 1957 m. 226 psl. $2.20

SAUJA DERLIAUS, skaitymai augantiems ir suaugusiems, paruošė **K. Barėnas.** Nidos Knygos Klubo leidinys Nr. 20-21, 1957 m. 558 psl. $3.00

MOTINA, **Juozas Prunskis,** dail. Vladas Vijeikis. Išleido Tėviškėlė, 1958 m. Didelio formato gausiai iliustruotas leidinys apie motinas. 48 psl. $2.50

GINTARO KRANTAS, **Petras Babickas,** dail. Vladas Vijeikis. Išleido Tėviškėlė, 1958 m. Trečias papildytas leidimas. Didelio formato iliustruotas leidinys apie Lietuvos pajūrį. 96 puslapiai $4.00

LAIDOTUVIŲ DIREKTORIAI
Lietuvių Laidotuvių Direktorių Asociacijos Nariai

PETRAS BIELIŪNAS
4348 S. CALIFORNIA AVE. LAfayette 3-3572

ANTANAS M. PHILLIPS
3307 LITUANICA AVE. Tel. YArds 7-3401

POVILAS J. RIDIKAS
3354 S. HALSTED STREET Tel. YArds 7-1911

LEONARDAS F. BUKAUSKAS
10821 S. MICHIGAN AVE. Tel. COmmodore 4-2228

JURGIS F. RUDMIN
3319 S. LITUANICA AVE. Tel. YArds 7-1138—1139

VASAITIS — BUTKUS
1446 S. 50th AVE., CICERO, ILL. Tel. OLympic 2-1003

STEPONAS C. LACKAWICZ
2424 W. 69th STREET Tel. REpublic 7-1213
2314 W. 23rd PLACE Tel. VIrginia 7-6672

Split by PDF Splitter

APLINK MUS

× **Spaudos Sekcijai** Kultūros Kongrese Organizuoti komitetas trečiadienį posėdžiavo Jaunimo centre. Nustatytos paskaitų temos, numatyti prelegentai, nutarta ruošti spaudos parodą bei laikraštininkams priėmimą; pasiskirstyta darbais.

× **Tėvų Marijonų Bendradarbių sk.** Brighton Parke vakarienė parapijos mokyklos salėje įvyks kovo 4 d., sekmadienį, 4:30 v. p. p. Vaišės jau baigiamos paruošti, nes norima, kad svečiai būtų patenkinti ir sočiai pavaišinti. Programa irgi ruošiama nauja. Turėsim svečių iš tėvų marijonų ir jeigu kas norėtų įteikti kokią aukelę, didesnę ar mažesnę, tai galėsit padaryti vakarienės metu ir tuo prisidėti prie tų visų darbų, kuriuos tėvai marijonai veda ne tik čia, bet ir kitur. Jūsų vardas bus tų geradarių tarpe, už kuriuos, gyvus ir mirusius, vienuolynas kas dieną aukoja savo maldas.

× **Prel. M. Krupavičius** gausiai susirinkusiems ateitininkams sendraugiams trečiadienio vakare Jaunimo centre išsamiai nagrinėjo naująją socialinę enciklika "Mater et Magistra", iškeldama jos naujumus, esamos padėties gilų vertinimą ir siūlomų priemonių realumą, taipgi pravedė palyginimą su ankstybesnėmis socialinėmis enciklikomis ir apibūdino jos įtaką.

× **Balys Radijo ir televizijos krautuvėj,** 2646 West 71 St., nuo vasario 27 d. atsidarė Amerikos pašto įstaigos agentūrą. Visi čia atvykę gali atlikti visus pašto reikalus ir taip pat atsilankę į krautuvę įgyti reikalingų daiktų. Visiems mielai yra pasirengę patarnauti Balys ir Josephine Brazdžioniai. Paštas veiks nuo 9 val. r. iki 5 v. p. p.

× **Cicero Šv. Antano parap. Šv. Vardo draugija** ruošia pobūvį - smoker, kovo 4 d. Pradžia 3 val. p. p. ir tęsis iki 9 val. v. Bus daug laimėjimui dovanų, iš kurių stambiausia dovana yra U. S. Savings Bond, skirta Juozo Gribausko, St. Anthony Savings & Loan Assn., ir kumpis nuo Povilo Putrimo. Pietūs bus bufeto pobūdžio. Visi Šv. Antano par. vyrai yra kviečiami dalyvauti šiame parengime ir paremti draugijos veiklą.

× **Net po 1,870 galionų skystojo** kuro šią šaltą žiemą per parą buvo sudeginama Šv. Kryžiaus ligoninės apšildymo jėgainėje. Prie didžiosios automatinės krosnies turi nuolat budėti inžinierius, dieną - naktį. Tam reikalui yra pasamdyti 4 inžinieriai. Šildymas — abiems ligoninėms: senai ir naujai.

× **Dr. Vladas Šimaitis** jau 10 metų kai padeda lietuviams užpildyti Income Tax pareiškimus, 2737 W. 43 St., tel. CL 4-2390. (Sk.)

× **Lietuviškos pamaldos Rockforde** bus vėl atgaivntos po kelių metų pertraukos.

Nuo ateinančio sekmadienio, kovo 4 d., Šv. Petro ir Povilo lietuvių parapijoje, Rockforde, Illinois, 8 val. ryto Šv. Mišios bus laikomos specialiai lietuvių katalikų visuomenei. (Pr.)

× **Dipl. Teis. Mečys Šimkus,** 4259 S. Maplewood, labai tvarkingai ir greitai užpildo INCOME TAX visiems. Tel. CL 4-7450, sekmad. **YA 7-2046.** (Sk.)

× **Brighton Parko Lietuvių Moterų klubas** rengia užgavėnių balių šeštadienį, kovo 3 d. 7 v. v. Vengeliausko svetainėj, 4500 So. Talman Ave. Šokiams gros Ben Pavio orkestras. Bus užkandžių, įvairių gėrimų ir gražių dovanų. Visas pelnas skiriamas Šv. Kryžiaus ligoninės statybos fondui.

× **Jaunųjų talentų varžybose** norintieji dalyvauti pianistai, solistai, šokėjai ir kiti jauni menininkai turėtų iš anksto užsiregistruoti, pranešant telefonu LU 5-9500 iki kovo 10 d., kad galėtų dalyvauti patikrinime ir programos sudaryme. Varžybos bus Jaunimo Centre kovo 25 d.

× **Latviai** savo radijo programos metu paminėjo Lietuvos ir Estijos nepriklausomybės šventes. Jų sąjungos Chicagos skyriaus pirmininkas Valdis Landmanis tarė žodį latviškai, o paskui tą žodį pakartojo dvi ponios lietuviškai ir estiškai. Be to, pridėjo (iš plokštelių) po dvi lietuvių ir estų dainas. Gestas sveikintinas ir vertas padėkos.

× **Bronė ir Kazimieras Laurinavičiai** šiemet kazimierines švęs ne namuose, kaip paprastai, bet svečiuos. Vardinių vaišėms skirtus pinigus, 100 dol., paaukojo skirdamas po 20 dol. lietuviškiem tikslam: Altui, Jaunimo Centrui, Lituanus žurnalui, Balfui ir Draugo klišių gaminimo mašinos skoloms mažinti.

× **Vacys Petrauskas,** kontraktorius, kuris ne tik kad gerai atlieka įvairius statybos darbus, bet ir aktyviai reiškiasi Chicagos kultūriniame gyvenime, "Aidos" operos pastatymui įteikė 100 dol. čekį.

× **L. V. S. Ramovė Chicagos skyriaus** naujai išrinktoji valdybą: Jonas Gaižutis — pirm., Jonas Gradinskas — vicepirm., Jurgis Stankūnas — sekr., Zenonas Samuolis — ižd., Albinas Repšys — kultūros reikalams. Į kontrolės komisiją išrinkta: Bronius Ambrozėjus, Antanas Avižienis ir Antanas Baleišis.

× **K. P. Deveikis** rašo, kad Cicero Lietuvos Kareivių dr-jos jubiliejinis banketas praėjusį sekmadienį gražiai pavyko.

× **Visiems bus** malonių netikėtumų Kaziuko mugėje. Kaip ir kiekvienais metais, taip ir šiais metais čia bus įvairiausių dirbinių. Jūrų skautės turės gražių keramikos dirbinių, kituose paviljonuose taip pat žada netrūkti įvairiausių rankdarbių. Taip pat veiks loterijos ir įvairūs žaidimai. Kovo 4 d. sekmadienį Jaunimo namuose galėsite sutikti visus savo pažįstamus, nes lankytojų tikimasi bus gausiai. 11 val. 30 min. įvyks iškilmingas atidarymas, kurį praves Lituanikos tunto skautai. Kernavės tunto skautės papuoš sceną. Baltijos Jūros, Juodkrantės ir Aušros Vartu tuntai turės savo paviljonus, kuriuose nieko netruks. (Pr.)

× **Kun. A. Lipniūno kuopa** mielai kviečia visus atsilankyti į "BLYNŲ BALIŲ", šiandien, 7 val. vak. Jaunimo Centre. (Pr.)

× **Prof. dr. med. Kazys Oželis** mirė 1960 m. Kovo 3 d. sukanka dvejeri metai nuo jo mirties. Už velionies sielą ir jo atminimą, Šv. Kazimiero dienoje, kovo mėn. 4 d., 11 val. ryto, Tėvų Jėzuitų koplyčioje ir kovo mėn. 5 d., Nekalto Prasidėjimo parapijos bažnyčioje Brighton Park, 8 val. 30 min. ryto bus atnašaujama šv. Mišių aukos.

—Šeima. (Pr.)

× **Kas mėgsta gerą muziką,** tas perka vokišką radiją DAINOJE, 3321 Sa. Halsted St. (Sk.)

Vasario 17 d. Chicagos Marquette Parko jaunučiai ateitininkai turėjo Vasario 16 d. proga susirinkimą, kuriame kalbėjo K. Bradūnienė. Čia matyti dalyvavę jaunučiai ateitininkai, pasipuošę tautiniais rūbais. Nuotr. Z. Degučio

IŠ ARTI IR TOLI

J. A. VALSTYBĖSE

— Brooklyno, N. Y., Moksleivių ateitininkų Marijos Pečkauskaitės kuopa vasario 11 d. savo tėveliams pagerbti suruošė vakarą. Vyresniosios mergaitės pagamino skanių valgių ir gražiai papuošė stalus. Jos taip pat įscenizavo vaizdelį, kaip buvo rašoma Sibiro lietuvaičių maldaknygė, kurį vasario šešioliktą pakartojo per J. Stuko vedamą Lietuvos Atsiminimų Radijo valandą. Jaunesnieji moksleiviai padainavo dainų, padeklamavo eilėraščių ir paskambino pianinu. Vyresnieji berniukai "išleido" humoristinį laikraštį. Jaunimui žodį tarė tėvas V. Gidžiūnas ir Federacijos valdybos narys J. Rygelis. Programai vadovavo kuopos pirmininkas Vyt. Radzivanas. Vakaras buvo tikrai šeimyniškas ir jaukus.

Minint Lietuvos nepriklausomybės paskelbimą, kuopa organizuotai dalyvavo iškilmingose pamaldose Apreiškimo bažnyčioje ir vėliau viešajame minėjime Webster salėje. **(P. A.)**

— Sporto Dr-ja Rūta sukvietė Seattle lietuvius į Vasario 16 minėjimą šeštadienį, vasario 17 d. Minėjime dalyvavo ir paskaitą lietuviškai skaitė profesorius Rafaelis Sealey. Jis yra anglų kilmės, vedęs lietuvaitę Danguolę Sadunaitę, abu yra katalikai, Profesorius Sealey atvyko į Seattle prieš Kalėdas ir dirba istorijos fakultete university of Washington. Jis pramokęs lietuviškai taip gerai, kad gali laisvai susikalbėti ir skaitytoj paskaitoj visus nustebino pažinimu mūsų tautinių problemų.

BRAZILIJOJE

— Visuotinas metinis susirinkimas. 1962 m. sausio mėn. 25 d. 15 val. Vytauto Didžiojo vardo pradžios mokykloje Vila Beloje, Sao Paulo, įvyko Lietuvių sąjungos Brazilijoje, dalyvaujant sąjungos garbės pirmininkui Lietuvos konsului A. Polišaičiui, visuotinas metinis narių susirinkimas.

Susirinkimą atidarė sąjungos pirm. kapit. Juozas Čiuvinskas, pakviesdamas į prezidiumą garbės pirmininką konsulą A. Polišaitį susirinkimui pirmininkauti, o ats. aviacijos leit. St. Jurevičių sekretoriauti.

Valdybon išrinkta: pirm. — kap. Juozas Čiuvinskas, vicepirm. — ekonomistas J. Sliesoraitis, 1-as sekr. — leit. St. Jurevičius, 2-as sekr. — knyg. A. Švedas, kas. — J. Jodelis, ūkio vedėjas — prekyb. J. Matelionis, knyginikas — V. Balvočius ir kandidatai mokytojas St. Kubiliūnas ir prekyb. B. Tubelis. Revizijos komisiją sudaro pirm. — Vl. Pupienis. Nariai: prekyb. M. Paleckis ir statybininkas P. Žarkauskas, kandidatas fotogr. A. Žibas.

— Lietuvos nepriklausomybės sukaktis rado atgarsio ir brazilų spaudoje. Be kitų, ilgą pranešimą išspausdino laikraštis "Tribuna Latina".

NAUJOJOJ ZELANDIJOJ

— Studentai ir lektoriai varžosi dėl lietuvių grafikos. 1960 metais lietuviai studentai ir Students' International draugija padovanojo po vieną lietuvio dailininko grafikos kūrinį Auckland universiteto bibliotekai. Gerą pusmetį H. Šalkausko ir T. Zikaro grafika puošė biblioteką, bet vieną dieną abu paveikslai "pradingo". Lietuvių studentams buvo nepatogu klausinėti — kur nudėjote mūsų dailininkų paveikslus. Bet paslaptis paaiškėjo studentų laikraščiui "Craccum" išspausdinus atvirą laišką teigiantį, kad lietuvių dailininkų kūriniai "atsirado" universiteto personalo svetainėje. Laiško rašytojas J. S. M. pasidžiaugęs, kad lektoriai domisi ir įvertina šių dienų meną, užklausė kodėl paveikslai nekabą bibliotekoje, kuriai jie buvo dovanoti ir kur studentai jais galėtų pasigėrėti. Laiškas baigiamas šūkiu — Studentai vienykitės!

Universiteto administracijai pakako vieno paraginimo... Pradžioje šių akademinių metų abu lietuvių dailininkų kūriniai vėl puošia bibliotekos sienas. O kai Platonas pasidaro nesuprantatamas ir Šekspyras nusibosta, studentų žvilgsniai nukrypsta nuo storų knygų į žaismingas lietuvių dailininkų linijas paveikslluose, na ir lietuviui studentui smagiau darosi. Mes turime ką parodyti, tik parodykime. **(G. P.)**

OKUP. LIETUVOJE

— Buvo suvažiavę dailininkai. Kom. partijos suvažiavimas Maskvoje privertė ir dailininkus svarstyti "naujai iškilusius" uždavinius. Vasario 9 d. jie buvo suvažiavę į Vilnių. Pasak dailininkų sąjungos ats. sekretoriaus K. Bogdano, dailininkai siekią parodyti "nūdienį žmogų ir jo darbus". Pranešimą padarė dailininkų s-gos pirm. Kuzminskis, suvažiavimą sveikino partija, be to, atvykę atstovai - dailininkai iš įvairių "broliškų respublikų".

— Minėta Puškino mirties sukaktis. Vasario 10 d. sukakus 125-toms rusų rašytojo Puškino mirties metinėms, šioji sukaktis plačiai minėta ir Lietuvoje. Įvairiuose miestuose įvyko literatūros vakarai, surengtos parodos. Spaudoje ir per radiją plačiai minėtas Markučiuose esąs Puškino muziejus. Maskvos "Pravda" iškėlė lietuvių "liaudies meilę Puškinui, įtaką lietuvių literatūros kūrėjams..."

× **Marquette Parko Lietuvių Tautinis** ansamblis ruošia vakarą kovo 11 d., sekmadienį, parapijos salėj. Stato veikalą Kalėdos, kurį režisuoja rež. Zita Kevalaitytė Visockienė. Atlieka Tautinio ansamblio nariai. Tėvai kviečiami gausiai dalyvauti, kad vaikučiai matytų ir suprastų, jog jų darbu domimės ir skiriame tam laiką.

× **Janina Puodžiūnienė,** Grand Rapids, Mich., LB apylinkės pirmininkė, surinko "Palik ašaras Maskvoj" fondui 108 dol. 50 ct. Raštiški kreipimaisi su aukų lapais bus siuntinėjami JAV Lietuvių Bendruomenės apylinkių valdyboms, kviečiant šio didelio darbo talkon.

× **Dariaus Girėno** pagalbinio moterų vieneto žaidimų vakaras įvyks sekmadienį, kovo 11 d., 2:30 v. p. p., posto būstinėj, 4416 S. Western ave. Pirmininkė J. Stukonis dirba, kad visa gražiai pasisektų.

× **Albina Poškienė, Antanas J. Rudis ir L. Šimutis** vakar sugrįžo iš Wilkes Barre, Pa. Jie dalyvavo LRKSA centro valdybos suvažiavime, įvykusiame vasario 26 — 28 d. centro raštinės patalpose. Pirmieji du yra šios organizacijos direktoriato nariai, o tretysis — centro pirmininkas.

× **Adelė Latonienė,** 4143 So. Campbell, surinko "Palik ašaras Maskvoj" knygos fodui 54 dol. Informacijos reikalu skambinti J. Vaičiūnui, tel. WA 5-6979.

Vaikų kaukių baliuje. Čia ne mergaitė, bet berniukas Matulionis. (Nuotr. A. Gulbinsko)

Chicagoj ir apylinkėse

L.B. CHICAGOS APYGARDOS VALDYBOS VEIKLOJ

Vasario 25 d. L. B. Chicagos apygardos valdybos įvykusiam posėdy nutarta 1962 m. spalio 21 d. iškilminga akademija, Marijos Aukšt. mokykloj, paminėti atgimimo dainiaus Maironio 100 metų sukaktį. Aptarta to minėjimo meninė programa, kad minėjimas savo turiniu būtų prasmingas ir skirtųsi nuo visų įprastų minėjimų.

Apygardos valdyba, siekdama įamžinti Maironio metus, nutarė per visą lietuvišką spaudą kreiptis į visus mūsų muzikus - kompozitorius, prašydama jų artimiausiu laiku sukurti Maironio eilėraščiams naujas kompozicijas, kurios tiktų chorams, solistams ir jas būtų galima panaudoti minėjimo programai.

Posėdy buvo išrinkti trys valdybos vicepirmininkai: prof. B. Vitkus, inž. Br. Nainys ir St. Šiaučiūnas, kuris be vicepirmininko pareigų, vadovaus apygardos sekretoriatui.

Be kitų organizacinių reikalų, posėdy buvo apsvarstyta: šių metų vasarą įvykstančioje Chicagoje Tarptautinėje Parodoje Lietuvos paviljono įrengimas, apygardos valdybos dalyvavimas Kultūros kongreso rengimo darbuose.

MOTERŲ S-GOS VEIKLOJE

Lietuvių Moterų sąjungos 75 kp. Šv. Kristinos parapijoj susirinkimas įvyko Mrs. Mary Yakstas, 11130 S. Troy St., namuose vasario 26 d. Namų šeimininkė labai mielai priėmė ir skaniai pavaišino.

Dvasios vadas kun. Fr. Jonas Velutis ir labai uoli kuopos pirm. Ursula Rastenis savo kalbomis paminėjo Lietuvos nepriklausomybės šventę. Juodu ragino ne tik žodžiais, bet ir malda, darbais ir aukomis mylėti savo brangią tėvynę — Lietuvą. Po šių kalbų, čia pat, visos kuopos narės surinko 14 dol., kuriuos paskyrė knygos "Palik ašaras Maskvoj" platinimui geros valios amerikonų tarpe. Pinigai perduoti fondo organizatoriam.

Vaikų kaukių baliuje dr. P. Kisielius pranešinėja. Šalia stovi akompanavęs programai muz. A. Skridulis. (Nuotr. A. Gulbinsko)

NUOSAVYBIŲ SAVININKAI SVARSTĖ SVARBIUS REIKALUS

Vasario 23 d. Vengeliausko salėje, Chicagoj, įvyko Lietuvių Nuosavybių Savininkų Susivienijimo Organizacijos mėnesinis susirinkimas, kuriame svarstė svarbius reikalus.

Pirmiausia buvo vienbalsiai visų susirinkusių pritarta prez. Kennedy įneštam kongresan ir senatui sumanymui įvesti nemokamą gydymą senesnio amžiaus žmonėms. Nariai įgaliojo Susivienijimo vadovybę sueiti į kontaktą su kitomis organizacijomis, kad paruoštų peticijos formas senatoriams bei kongreso nariams, prašant, jog tą bilių paverstų kuo greičiau įstatymu dėl visų krašto žmonių gerovės. Kai kurie siūlė, dar prašyti, kad dabar mokamos pensijos būtų tiek padidintos, kad iš jų pensininkai galėtų pragyventi ir kad jiems nereiktų dirbti dalinio laiko. Ir šiam sumanymui pritarta, pavedant vadovybei tai įtraukti į peticijos tekstą.

Vėliau buvo svarstomi reikalai dėl nuolat vis didinamų nekilnojamo turto mokesčių. Šiuo reikalu išsamiai kalbėjo direkt. J. Simanavičius, Marma, pirm. Pr. Šulas, Petkūnienė, Vengeliauskas ir kt. Visi pasisakė, kad reikia sueiti į sąlytį su kitomis panašiomis amerikiečių ir lietuvių organizacijomis ir kovoti bendrom jėgom prieš mokesčių didinimą.

Į Susivienijimą įstojo nauji 5 nariai.

Po susirinkimo buvo pasivaišinta liet. kepsniais, kuriuos pagamino I. Milavickienė, M. Rabašauskienė ir kt. Visus vaišino speciali komisija su Mrs. Marma priešaky. **Pr. Fab.**

KAS, KĄ IR KUR

— Vyt. Didžiojo Chicagos Šaulių meno kuopelė rengia Užgavėnių blynų vakarą kovo 3 d., šeštadienį, 7:30 v. v. Hollywood salėje. Šaulių tautinių šokių grupė atlieka meninę programą. Bus įdomus monologas. Gros orkestras šokiams. Šaulių pareiga į tą vakarą atsilankyti, o svečiai maloniai kviečiami linksmai praleisti užgavėnų vakarą. — **Valdyba**

— Moterų S-gos 21 kp. svarbus mėnesinis susirinkimas įvyks kovo 4 d. 1 v. p. p. Šv. Kryžiaus parapijos susirinkimų kambary. Visos sąjungietės malonėkite gausiai atsilankyti ir naujų narių atsivesti. — **Valdyba**

— Šv. Kazimiero Akademijos Rėmėjų 1 sk. svarbus susirinkimas įvyks sekmadienį, kovo 4 d. 2 val. p. p. Šv. Kryžiaus parapijos susirinkimų kambary. Kviečiame visas rėmėjas atsilankyti ir naujų narių atsivesti. — **Valdyba**

— Šv. Petronelės dr-jos susirinkimas įvyks kovo 4 d., sekmadienį, Šv. Jurgio parapijos klebonijos kambary, 1 val. p. p. Visos narės malonėkite atsilankyti ir užsimokėti duokles. Yra daug svarbių dalykų aptarti. — **Vald.**

— Chicagos Lietuvių Meškeriotojų-Medžiotojų klubas, kuris neperseniai įsisteigė, pasiruošė klubo veiklos įstatus ir jau įsiregistravo valdžios įstaigose, gavo klubo čarterį ir suaktyvina savo veiklą. Kovo 3 d. 6 val. vak. rengia užgavėnių balių M. Kuršiaus salėje, 1820 W. 46th St. Bus vaišės, laimėjimai ir gera, nauja šokiams muzika. Lietuviai kviečiami šiame pobūvyje dalyvauti ir jaukiai su žuvininkais - medžiotojais praleisti vakarą. — **Valdyba**

— Chicagos Lietuvių Suvalkiečių draugija rengia užgavėnių balių su programa sekmadienį, kovo 4 d. 4 v. p. p. Gold Coast svetainėje, 2523 W. 71st St. Programą atliks Ateities šokėjų grupė, šokiams gros Ben Pavio orkestras. Bus bufetas ir gražių dovanų. Tad komisija ir valdyba kviečia visus narius ir svečius atsilankyti.

A. Burba

CHICAGOS ŽINIOS

PIRMA MOTERIS VYRŲ LIGONINĖJE

Pirma moteris ligonė bus priimta sekmadienį į Alexian brolių ligoninę, 1200 W. Belden. Ligoninė, 96 metus tarnavusi vien vyrams, nuo tos dienos priims ir moteris ligones.

VALDŽIA PAĖMĖ PUSĘ TURTO

Sewell Avery, buvęs Montgomery Ward komp. prezidentas, mirė Chicagoje 1960 m. spalio mėn. sulaukęs 86 metų. Šiomis dienomis iš jo paliktų $19,865,479 federalė valdžia palikimo mokesčiais pasiėmė $10,403.502, gi Illinois valstybė $220,659.

PAVOGĖ VAISTŲ IR PAŠTO

Federalė ir Chicagos policija tiria pavogimą Schrieffer's Motor Service sunkvežimio, kuriame buvo $75,000 vertės vaistų ir 24 vežami į paštą laiškų maišai. Federalė policija pašaukta tirti įvykį ne vien dėl pašto maišų, bet ir dėl galimybės, kad buvo pavogti narkotikai.

SUSIŠAUDĖ DĖL TV APARATO

Keturi broliai, Gilbert, Xavier, Joe ir Ray Romero ir Julius Aniemaier, buvo sužeisti susišaudyme prie Jackson ir Halsted gatvių. Broliai apkaltino Aniemaier, kad jis pavogęs TV aparatą iš Ray Romero namų. Policija sužeistuosius nuvežė į Cook apskrities ligoninę.

NAMŲ VERTĖ KYLA
įrengus modernias virtuves, vonios-prausyklos kambarį, aliuminijaus priestatus-prieangius, stogelius. duris, langus ir kita.
KOSTO BUTKAUS namų pagerinimo b-vė
Tel. PR 8-2781 arba GR 6-1760