Split by PDF Splitter

DRAUGAS

THE LITHUANIAN WORLD-WIDE DAILY

LAISVOJO PASAULIO LIETUVIŲ DIENRAŠTIS

4545 WEST 63RD STREET CHICAGO 29, ILLINOIS
TELEPHONE: LUDLOW 5-9500

Vol. XLVI Price 10¢ KETVIRTADIENIS, KOVO (MARCH) 8, 1962 Kaina 10 c. Nr. 57

KOKIOMIS SĄLYGOMIS VYKSTA PASKUTINIEJI PRANCŪZŲ IR ALŽIRIEČIŲ PASITARIMAI

Savaitės laikotarpyje Šiaurės Afrikoj būsiąs baigtas karas

PARYŽIUS. — Vakar Prancūzijos ir laikinosios Alžirijos sukilėlių vyriausybės atstovai pradėjo paskutinius pasitarimus, kurie, abiejų pusių įsitikinimu, turės privesti prie paliaubų. Karas Alžirijoje jau pasibaigsiąs savaitės laikotarpyje. Prancūzijos vyriausybė formaliai pranešė, kad Alžirijos reikalų ministeris ir du kiti ministeriai susitiks su Alžirijos atstovais Evian-les-Bains mieste, prie Genevos ežero, Prancūzijos pusėje.

Svarbiausi pasitarimų punktai, kaip praneša prancūzų šaltiniai, yra šie:

1. Kokios sudėties bus laikinasis egzekutyvas ir kokia bus jo galia valdant Alžiriją, dar pasiliekančią Prancūzijos suverenume paskelbus paliaubas, kol bus pravestas referendumas, kuris, kaip tikrai numatoma, ves prie nepriklausomybės?

2. Kokios sudėties, kokios paskirties ir kieno vadovaujama policija Alžirijoje tuo metu palaikys tvarką?

3. Kokia tvarka Prancūzijos kariuomenė, dabar siekianti 400,000 vyrų, bus evakuota iš Alžirijos laike trejų pereinamojo laikotarpio metų?

4. Kokiu greičiu keletas tūkstančių alžiriečių belaisvių ir kalinių bus Prancūzijos paleisti ir susilauks amnestijos?

Numatoma, kad laikinasis Alžirijos egzekutyvas, kuris perims krašte valdžią, susidės iš 12 asmenų, kurių trečdalį skirs Prancūzija, trečdalį alžiriečių sukilėliai ir trečdalis bus sudarytas iš musulmonų, neprisidėjusių prie sukilėlių; šių parinkimas vyks abiejų pusių sutarimu.

Prancūzų aukštasis komisionierius savo žinioje turėsiąs kontrolę užsienio reikalų, gynybos, teisingumo, uostų, telegrafo bei telefono ir finansų; bent taip mano prancūzai. Laikinasis egzekutyvas tvarkys visus kitus dalykus. Atrodo, kad sukilėliai siekia, jog provincijų prefektai būtų valdomi naujai sudarysimo egzekutyvo.

Referendumas krašte bus pravestas per 6 mėnesius po paliaubų paskelbimo. Po jo, maždaug dviejų mėnesių laikotarpy, bus rinkimai, tada bus sudaryta alžiriečių vyriausybė ir baigsis Prancūzijos valdžia Alžirijoje. Atrodo, daugiausia ginčų dabar tinėse derybose sukels laikas, kada išleisti internuotus alžiriečius.

Albanija gauna kiniečių prekių

VIENA, Austrija. — Prekių iš raudonosios Kinijos reguliariai atvežama į Albanijos uostus. Tai pranešė albaniečių žinių agentūra A.T.A. Atgabenta žemės ūkio, pramonės ir mediciniškų reikmenų.

Alžiriečių sukilėlių vicepremjeras Belkacem Krim, lydimas informacijos ministerio Yazid (kairėje), atvyko į Šveicariją galutinai susitarti su Prancūzija dėl karinių paliaubų Alžirijoje. (UPI)

Popiežius Jonas XXIII atgaivino gavėnios procesiją

VATIKANAS. — Popiežius Jonas XXIII atnaujino senovinę Pelenų trečiadienio tradicinę iškilmingą procesiją, pradėdamas gavėnią.

Popiežius vadovavo procesijai iš šv. Alesio bažnyčios į šv. Sabinos baziliką.

Sustojimas šv. Sabinos bazilikoje buvo pirmoji iš šešių gavėnios stočių. Popiežius per sekančius penkis sekmadienius įvairiose Romos ir priemiesčių vietose vadovaus iškilmėms.

Gavėnios stotis buvo reguliariai popiežių lankomos, bet tradicija nutrūko 18 amžiuje.

Teisininkai pasmerkė raudonųjų Berlyno sieną

GENEVA, Šveicarija. — Tarptautinė teisininkų komisija vakar pareiškė: Berlyno siena rodo, kad komunistų valdoma Rytų Vokietija yra koncentracijos stovykla, o ne valstybė.

Komisija, atstovaujanti apie 40,000 teisėjų, teisių profesorių ir advokatų daugiau kaip iš 60 nekomunistų kraštų, pareiškimą pateikė knygelėje, pavadintoje "The Berlin Wall, a Defiance of Human Rights" (Berlyno siena, paniekinimas žmogaus teisių).

Rusai sulaikė JAV konvojų

BERLYNAS. — Rusai pasienio sargybiniai vakar sulaikė JAV armijos konvojų beveik dvi valandas Sovietų tikrinimo stotyje, vykstant iš Berlyno į Vakarų Vokietiją. JAV armijos konvojus buvo sulaikytas, nes kilo ginčas dėl jo skaičiaus.

VYSKUPO SALATKOS KONSEKRACIJA

Nepaprastos iškilmės Grand Rapids mieste

GRANDS RAPIDS, Mich. — Su vyskupo K. Salatkos konsekracija lietuviškasis pamaldumas yra pakviečiamas liudyti apaštalinę Bažnyčios sukcesiją Jungtinėse Amerikos Valstybėse. Tai pasakė Detroito arkivyskupas J. F. Dearden, sakydamas pamokslą vyskupo Salatkos konsekracijos iškilmėse Grand Rapids šv. Pranciškaus Ksavero bažnyčioje kovo 6 d. Naują vyskupą konsekravo arkiv. E. Vagnozzi, apaštališkas delegatas JAV. Kokonsekratoriais buvo Grand Rapids vyskupas Babcock ir Marquetto vyskup. Thomas L. Noa. Sveikindamas naują vyskupą iškilmingų pietų metu ark. Vagnozzi suminėjo visą eilę žymių bažnyčios vyrų, per kuriuos jis pats buvo įjungtas apaštal. sukcesijon, t. y. kuris iš kurio buvo gavęs vyskupišką konsekraciją ir tą eilę privedė iki popiežiaus Pijaus IX.

Grand Rapids vyskupas A. J. Babcock pasidžiaugė savo nauju pagelbininku vyskupiškose pareigose ir tuoj pat naująjį vyskupą paskyrė generaliniu vikaru.

Lietuviškąją visuomenę konsekracijos iškilmėse atstovavo vysk. V. Brizgys ir Lietuvos atstovas Kajeckas su žmona. Iš Chicagos buvo dar prel. Albavičius ir kun. Bagdanavičius, MIC. Iš Rytų buvo atvykę prel. M. Kemežis ir kun. Šernas. Iš Detroito dalyvavo šv. Antano par. klebonas kun. J. Stanevičius ir Vyčių pirmininkas Boris. Jie naujam vyskupui įteikė dovaną. Taip pat dovaną — lietuvišką kryžių — įteikė Lietuvos atstovas Kajeckas. Vysk. Salatka kartu su apaštališku delegatu ir lietuviška grupe nusifotografavo.

Iškilmėse dalyvavo beveik visi lietuviai kunigai, kurie dirba Grand Rapids vyskupijoje. Ir čia gimusių ir naujai atvykusių lietuvių kunigų ten yra daugiau kaip dvidešimt.

Vyskupo Salatkos herbe yra nupiešta karūna ir dvi lelijos. Herbo paaiškinime yra pasakyta, kad karūna reiškia Lietuvos globėjo šv. Kazimiero karūną, kurios jis atsisakė, atsisakydamas Vengrijos sosto. Lelija taip pat reiškia šv. Kazimierą, kuris bažnytiniame menepaprastai vaizduojamas su lelija. Šiuos ženklus vyskupas Salatka pasirinko, norėdamas parodyti, kad jo tėvai iš Lietuvos yra atvykę Amerikon.

Utt ragina JAV pasitraukti iš Jungt. Tautų

SOUTH BEND, Ind. — Atstovų rūmų narys James B. Utt šiom dienom prašė visuomenės paremti jo įstatymo projektą, kad Jungtinės Amerikos Valstybės pasitrauktų iš Jungtinių Tautų. Californijos respublikonas savo kalboje per radiją šią tarptautinę organizaciją pavadino komunizmo įrankiu.

— 24 valstybės ir Jungtinės Amerikos Valstybės pasirašė su tartį sumažinti muitus kai kurioms prekėms.

JAV pripažino naują Burmos vyriausybę

JAV ambasadorius įteikė notą Indonezijos užsienio reikalų ministerijai

WASHINGTONAS. — Jungtinės Amerikos Valstybės vakar oficialiai pripažino naują Burmos revoliucinę vyriausybę, vadovaujamą generolo Ne Win.

Valstybės departamentas pranešė, jog Rangoono mieste JA Valstybių ambasadorius John S. Everton įteikė užsienio reikalų ministerijai notą, kurioje Jungtinės Amerikos Valstybės pripažįsta dabartinę Burmos vyriausybę.

Ne Win paėmė valdžią praėjusį penktadienį antrąjį kartą trejų metų laikotarpyje, pranešdamas apie skubias reformas ir sustabdymą plaukimo link komunizmo.

— **Virginia** valstybėje siaučia potvyniai. Tūkstančiai asmenų turėjo apleisti savo namus. Dar tokių potvynių ir audrų Virginia istorijoje nėra buvę per 20 metų.

P. Vietnamas duoda smūgius raudoniesiems

SAIGON, Pietų Vietnamas. — Adm. Harry D. Felt užvakar pareiškė, kad JAV apginkluota Pietų Vietnamo kariuomenė pradėjo džiunglėse ofenzyvą prieš komunistus. Pietų vietnamiečiai jau kelias kovas laimėjo prieš raudonuosius.

Prašo pasmerkti sovietinę okupaciją

ELIZABETH. — Kongresmanė Florence P. Dwyer (R., 6-tos apylinkės) šiom dienom prašė paremti įstatymo projektą, prašant prezidentą pasmerkti Jungtinėse Tautose Sovietų Sąjungos karinę okupaciją Lietuvoje, Estijoje ir Latvijoje.

Mrs. Florence P. Dwyer kalbėjo Elizabeth lietuvių parengime.

Kennedy stebės laivyno manevrus North Carolina pajūry

WASHINGTONAS. — Prezidentas Kennedy stebės Atlanto laivyno pratimus prie North Carolina pajūrio balandžio 14 d.

Kennedy išvyks po pietų ir naktį praleis laive.

Pierre Salinger, Baltųjų Rūmų spaudos sekretorius, nepaminėjo, kokiame laive jis sustos.

Kennedy plauks kartu specialiu kariniu daliniu Atlanto apylinkėje prie Carolina pajūrio, kur aviacijos ir laivyno pratimai (manevrai) bus pradėti balandžio 14 dienos rytą.

Izraelis nuėmė suvaržymus išeiti iš namų

TEL AVIV, Izraelis. — 45,000 arabų, gyvenančių Izraelyje palei Jordano pasienį, galėjo užvakar laisvai vaikščioti savo miesteliuose vėlai. Tai pirmas toks įvykis nuo 1949 metų.

Premjeras David Ben-Gurion nuėmė suvaržymus vėlai išeiti iš namų ("Curfew").

KALENDORIUS

Kovo 8 d.: šv. Jonas, išpažintojas; Vaižgantas.

Kovo 9 d.: šv. Pranciška, Visgailė.

ORAS

Oro biuras praneša: Chicagoje ir jos apylinkėje šiandien — apie 40 laipsnių; rytoj — mažai tepasikeis oro temperatūra.

Saulė teka 6:15, leidžias 5:48.

ŽVILGSNIS Į PASAULIO SPAUDĄ

Kiti apie Maskvą

Po JAV pasisekimo iššauti astronautą į žemės orbitą Maskvos Chruščevas atskubėjo su pasveikinimu ir... su pasiūlymu bendradarbiauti erdvės tyrinėjimuose. Tas neaiškus pasiūlymas sukėlė įvairių komentarų. Ypač daug tuo reikalu rašė Londono spauda.

Darbiečių **Daily Herald** tą pasiūlymą laiko išmintingu, tačiau nenori tikėti, kad taip įvyktų. Laikraštis taip sako: "Rusai yra didelių propagandinių mostų meistrai, siekią kitus parodyti atsilikusiais, pasiūlymus atmetančiais, karo šmėkla grumojančiais. Kol rusai ir amerikiečiai paduos vienas kitam ranką, daug dar reikės padaryti kitose srityse — ypač kontdoliuojamame nusiginklavime. Tačiau geriausias atsakymas būtų laikyti Chruščevo žodį už gerą pinigą. Amerikiečiai turėtų perdurti jo bandomąjį balioną principe priimdami pasiūlymą, o paskui pateikdami ir bendradarbiavimo planą. Tik tada bus aišku, ko vertas Chruščevo pasiūlymas". Rodos, kad Washingtonas tuo keliu ir pasuko.

Liberalų **The Guardian** tuo pačiu reikalu taip sako: "JAV ir visas Vakarų pasaulis turėtų pasistengti tos progos be naudos nepraleisti. Būtų kvaila laukti ko nors daug iš bendradarbiavimo erdvės tyrimuose, bet galima tikėtis nors to, kad tas bendradarbiavimas padės atsisakyti brangių ir kvailų varžybų, o su laiku gal net privestų prie susitarimo uždrausti erdvės panaudojimą karo tikslams".

Maskva apie kitus

Maskvos monopolinė spauda diena iš dienos liaupsina Chruščevo pasiūlymą vyriausybių galvoms dalyvauti kovo 14 Genevoje susirenkančio Nusiginklavimo Komiteto darbuose. Kaip žinome, prez. Kennedy ir premjeras Macmillan tą pasiūlymą atmetė kaip nerealų. Nepaisant to, visi laikraščiai teigia, kad viso pasaulio progresyvieji tą sovietų iniciatyvą džiaugsmingai rema. Mes čia šiapus Geležinės Uždangos esą apie tokį rėmimą nieko negirdime (į "mes" nejungiame komunistų).

Sovetskaya Rossia pranašauja "nelauktą pelną" britų ir JA Valstybių monopoliams, jei JAV vykdytų atominius bandymus Christmas saloje, nes tie bandymai paleistų daug radioaktyvių kritulių viršum Indonezijos, Afrikos ir P. Amerikos ir ten sukeltų daug pykčio.

Izvestija verkšlena, kad vakariečiai surežisavę diskusijų nutraukimą J. Tautų Saugumo taryboje dėl Kubos skundo prieš JAV. Komentaro užvardijimas — "Sabotažas Jungt. Tautų Rūmuose" sako, kad Maskva rengia naują ataką prieš Jungt. Tautų sekretoriato vadovybę. Rodos, kad to tikslo siekiant Kubos skundą vėl bandoma atgaivinti.

(Nukelta į 6 psl.)

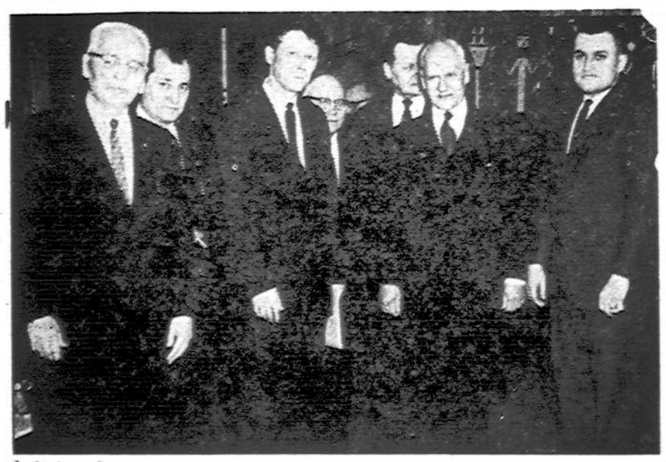

Clevelando miesto tarybos narys Edward Katalinas Lietuvos atstovo J. Kajecko pagerbimo pobūvy Sheraton viešbuty Vasario 16-tosios minėjimo proga. Nuotraukoje matyti iš kairės į dešinę: F. Saukevičius, F. Eidimtas, K. Žiedonis, ALT-o skyriaus pirmininkas; K. Leknickas, A. Šėmeta, Lietuvos atstovas J. Kajeckas ir E. Katalinas.

Indonezijos prezidentas pakeitė ministerių kabinetą

Indoneziją kankina maisto trūkumas

JAKARTA, Indonezija. — Prezidentas Sukarno užvakar pertvarkė Indonezijos ministerių kabinetą, padidindamas kariškių įtaką vyriausybėje.

Sukarno nominavo aštuonis naujus viceministerius pakeistoje vyriausybėje, suteikdamas daugiau galios gynybos ministeriui ir armijos štabo viršininkui gen. Abdul Haris Nasution.

Nasution kontrolėje bus gynybos ir saugumo reikalai su septyniom ministerijom arba departamentais: gynybos, saugumo, armijos, laivyno, aviacijos, teisingumo ir ministerija be portfelio.

Vyriausybės pakeitimas turi tikslą sustiprinti administraciją vidaus ir užsienio reikaluose. Indonezija yra įsivėlusi į ginčą su Olandija dėl vakarų Naujosios Gvinėjos, ir Sukarno grasos panaudoti jėgą, jei būtų reikalinga užimant teritoriją.

Indoneziją kankina maisto trūkumas ir jo kainų kilimas. Kai kuriose vietovėse vykstančios maušės, nes trūksta ryžių.

TRUMPAI

— **Britanijos premjeras Macmillan** vakar pareiškė, jog jis norėtų susitikti Genevoje su Chruščevu, jei trijų užsienio reikalų ministerių — Amerikos, Britanijos ir Sovietų Sąjungos — konferencija pavyktų. Valstybės sekretorius Rusk, Britanijos lordas Home ir Sovietų Gromyko Genevoje susitiks sekančią savaitę.

— **Laikinoji alžiriečių vyriausybė** reikalauja Prancūzijos suvaldyti slaptosios armijos organizaciją, jei norima pasirašyti karines paliaubas.

— **JAV į mėnulį žmogų bandys paleisti 1968 ar 1969 metais.**

— **Valstybės sekr.. Rusk** pareiškė, kad Jungtinės Amerikos Valstybės gintų Thailandą prieš raudonųjų užpuolimus. Tai jis pareiškė Thailando užsienio reikalų ministeriui Thant Khoman, kuris yra atvykęs į Washingtoną.

— **Egiptas ir Jugoslavija** susitarė, kokius pasiūlymus duoti nusiginklavimo konferencijoje Genevoje, kuri bus pradėta kovo 14 d.

— **Amerika** vakar iš Cape Canaveral paleido satelitą stebėti saulę.

— **Jungtinės Amerikos Valstybės** užvakar po žeme Nevadoje išbandė 20-tąjį atominį pabūklą.

— **Rytų Vokietija**, besigirdama nauja prekybos sutartimi su Rusija, atmetė užvakar Jungtinių Amerikos Valstybių pasiūlymą sumažinti Berlyno krizę ,pavedant kelius į miestą tarptautinei kontrolei.

— **Prezidentas Kennedy** vakar turėjo spaudos konferenciją.

— **Alžirijoje** teroras dar tebevyksta.

Split by PDF Splitter

Iš Ateitininkų gyvenimo

Red. JONAS KARPAVIČIUS, 6538 S. Western Ave.

Chicago 29, Illinois. PR 8 - 3684

"ATEITIS" SKELBIA DAILIOSIOS LITERATŪROS KONKURSĄ

1) Konkursą rengia "Ateities" redakcija, premiją skiria jaunieji ateitininkai akademikai.

2) Jury komisiją sudaro: Aloyzas Baronas, Kazys Bradūnas, Česlovas Grincevičius, Aldona Šimaitienė ir Enata Skrupskelytė.

3) Konkurse yra kviečiamas dalyvauti visas lietuviškas jaunimas.

4) Bus vertinama kūryba, atsiųsta "Ateities" redakcijai nuo 1962 m. sausio 1 d. iki 1963 m. sausio 1 d.

"ATEITIS"
4105 S. Albany,
Chicago 32, Ill.

5) Bus vertinami visi darbai, atsiųsti redakcijai, išskyrus, jei pats autorius praneš, kad siunčia tik žurnalui ir nenori konkurse dalyvauti.

6) Iš viso konkursui yra paskirta $1000. Suma bus padalinta šitaip:

Vyresniesiems, pradedant nuo kolegijos, už prozą pirma vieta $200, antra vieta $100.

Už poeziją: pirma vieta $100, antra vieta $75.

Jaunesniesiems, baigiant gimnaziją, už prozą pirma vieta $100, antra vieta $75.

Už poeziją: pirma vieta $75, antra vieta $50.

Už literatūrinės kritikos straipsnius: pirma vieta $150, antra vieta $75.

Pastaba: Konkurse negali dalyvauti autoriai, išleidę bent vieną savo kūrybos arba literatūrinės kritikos knygą.

URBANOS DRAUGOVĖ

SAS metinės temos nagrinėjimą Urbanos draugovė pradėjo Otilijos Užgirytės ir Dalios Stakytės referatais, kurie buvo skaityti draugovės susirinkime vasario 21 d. Otilija Užgirytė, kalbėdama apie protestantų reformacijos pasekmes Bažnyčiai, iškėlė faktą, kad reformacija buvo proga, kuri paskatino sušaukti Tridento susirinkimą, kuriame tikėjimo tiesos ir Bažnyčios doktrina tapo daug nuosekliau apibrėžta, negu ankstesniais amžiais.

Dalia Stakaitytė davė santrauką knygos "The Unfinished Reformation", kurioje telpa penkių liuteronų pastorių pasisakymai dėl protestantų grįžimo į Bažnyčią. Autoriai atstovauja Vokietijoje gana stipriai besireiškiantį sąjūdį protestantų teologų tarpe, būdingą noru vesti dialogą su katalikų Bažnyčia. Jų įsitikinimu, protestantams yra reikalinga sugrįžti į vieną, visuotiną Bažnyčią. Nurodoma, kiek daug dabartinė liuteronų bažnyčia yra nukrypusi nuo paties Liuterio mokslo ir tuo pačiu nuo katalikiškumo, nes Liuterio laikais jo pasekėjai buvo nepalyginamai artimesni Katalikų Bažnyčiai negu dabar.

Taip pat, stipriai pasisakoma už vienos, visuotinės Bažnyčios reikalingumą; krikščionių suskilimas, toks, koks jau tęsiasi ištisus šimtmečius, niekada neturėjo įvykti. Išvardinama, kas protestantams šiuo metu Romoje nepriimtina, ir mėginama, kiek galima, teisingiau nušviesti priežastis, privedusias prie reformacijos, kuri, jų įsitikinimu, nebuvo visai nepagrįsta.

Bet reformacija tol bus "neužbaigta", kol neįvyks visų krikščionių susijungimas ten, kur yra krikščionybės gelmės — katalikų Bažnyčioje. Įdomu, kad knyga išleista katalikų universiteto Notre Dame ir įžangą jai parašęs katalikas kunigas, to universiteto profesorius. D. Stakytės nuomone, knyga jokiu būdu neatstovauja plačios evangelikų visuomenės pažiūrų, bet greičiau yra autorių asmeniškas bandymas įtikinti savo bendralaikius susijungimo su Bažnyčia reikalingumu, ir vertinga nors iš to taško.

Diskusijose aiškintasi, ar reformacija nebuvo daugiau sociologinis tų laikų padarinys ir tuo pačiu "neišvengiamas" dalies žmonijos žingsnis; taip pat, ar humanizmas tais laikais buvo būdingesnis protestantams, negu katalikams. Sekančiame susirinkime V. Skrupskelytė kalbės apie religiją ir kūrybą — kataliko autoriaus padėtį mūsų laikų visuomenėje.

GAVĖNIOS SEMINARAS

Šį šeštadienį, kovo 10 d., 7 val. 30 min. vakare Jaunimo centre prasidės Chicagos studentų ateitininkų draugovės ruošiamas seminaras, kurio tema yra žvilgsnis į jaunąjį lietuvį. Pirmą paskaitą — "Naujos filosofijos įtaka į rytojaus žmogų" — skaitys kun. dr. J. Kubilius, SJ. Visi maloniai prašomi dalyvauti.

Gavėnios Seminaro komisija

MATER ET MAGISTRA

Chicagos sendraugius vasario 28 d. Jaunimo centre prel. M. Krupavičius supažindino su paskutine enciklika "Mater et Magistra". Katalikų socialinė doktrina siekia Kristaus laikus, bet ją susistemino popiežius Pijus IX, o jo įpėdinis Leonas XIII pritaikė moderniems laikams ir paskelbė encikliką "Rerum Novarum", kuri buvo taikoma Europos kraštams ir Šiaurės Amerikai. Dabartinis popiežius Jonas XXIII savo encikliką "Mater et Magistra" skiria visam pasauliui. Kai ji pasirodė, ją net katalikų priešai teigiamai įvertino, tik komunistai nieko gera joje nesurado.

Po paskaitos buvo svarstyti kiti reikalai. Be to, ASS centro valdybos pirmininkas V. Manelis pranešė, kad paskelbta data ASS centro valdybos rinkimams. Rinkimuose galės dalyvauti ir kandidatus išstatyti tik tie nariai, kurie bus užsimokėję nario mokestį už 1961 m. Skyriaus valdyba įpareigojama užsimokėjusių narių sąrašą ASS centro valdybai atsiųsti iki š. m. kovo 31 d.

Prie spygliuotų vielų tvoros Rytų Berlyne komunistinis sargybinis meta dujinę granatą į filmuotoją, kuris norėjo nufilmuoti darbininkus, betvirtinančius tvoras, kad niekas negalėtų pabėgti iš komunistinio rojaus. (UPI)

Susirinkimui pirmininkavo Antanas Balčytis, o sekretoriavo Aldona Rimkienė. O. N.

KAS DARYTI

Kas daryti, kas daryti?
Imt ir į parodą atsilankyti.
Tavo meilės ir malonės mums
/viš reikia,
Ypatingai kai Giedra! Įgudus
/veikia.
Jau beliko tik trys dienos
Iki tos didžios naujienos,
Kai Chicagos jaunimėlis ir
/taippat gi senimėlis
Pėsčias, raitas ir važiuotas,
Plonas, storas ir garbanuotas
Į Jaunimo centro namą
Atsives tėtę ir mamą.
Taip visi ten sugužėję, apie
/stalą susisėdę,
Su broliu, sese, teta ir dėde
Praregėsim mes stebuklus,
Tai pavasario pabūklus,
Moderniom spalvom papuoš-
/tus,
Pusę metų stropiai ruoštus.
Pagurkšnosim mes kavutės
Prie gražios, malonios poniutės,
Net ir pryzą gal laimėsim,
Į kišenę įsidėsim — ir links-
/mai namo pargrįšim.

Korp. Giedra!

LAIMĖTOJA ILLINOIS VALSTYBĖJE

Jūratė Juozevičiūtė, lankanti Marijos Aukštesniąją mokyklą, dalyvavo "American Association for the United Nations" paruoštame konkurse.

Jos rašinys kartu su dviem iš kitų gimnazijų buvo išrinktas geriausiu iš Illinois valstybės. Dabar jos rungiasi su kitų valstybių geriausiais rašiniais dėl pirmos vietos Amerikoje.

Pirmą vietą laimėjusio rašinio autorius gaus apmokamą kelionę į Europą, antras — kelionę į Meksiką, o trečias — į New Yorką.

Taip pat visi trys laimėtojai dalyvaus televizijos programoje "Adlai Stevenson Presents" kovo m. 18 d.

Linkime Jūratei daug sėkmės! P. J.

"SŪKURYS"

"Sūkurys", lietuviško jaunimo laikraštėlis, netrukus išleis šių metų antrą numerį. Jame rasite jaunųjų autorių rašinius apie Lietuvos Nepriklausomybę, apie M.A.S. organizacinius kursus — žiemos stovykla, apie Dvyliką brolių juodvarniais laks tančių; bus medžiagos apie organizacines problemas, bus eilėraščių, humoro ir daug kitų įvairių kūrinių.

Pamatę "Sūkurio" platintojus nepraleiskite progą nusipirkti tą vieną iš mielų jaunimo leidžiamų laikraštėlių.

LIPNIŪNIEČIŲ BLYNŲ BALIUS

Blynas turi trumpą istoriją. Jis gimsta tešloje Jaunimo Centro virtuvėje, o paskui nešamas į apatinę salę, kur susirinkę daug jaunimo. Blynas guli lėkštėje ant stalo ir laukia galo. Galas greitas ir neskaudus. Kai kurie blynai negali taip greitai sulaukti savo galo, nes jaunimas užsiėmęs šokiais. Muzika ritminga, salė didelė, nuotaika triukšminga, balionai sprogsta, lėkštės šokinėja ant stalų—puiku šokiams! Taip ir buvo su bulviniais, miltiniais ir obuoliniais blynais, ir gyvu jaunimu, penktadienį, kovo 2 d. 7 v. v. kun. Alf. Lipniūno kuopos ruoštame "Blynų baliuje".

ŠV. KAZIMIERO DIENA

Baltimorės ateitininkai šią šventę švenčia kasmetai. Ir šiemet visi dalyvavo Šv. Alfonso bažnyčioje 8 val. 30 min. pamaldose, kurias laikė kun. Kazimieras Pugevičius. Jis pamokslė suminėjo šv. Kazimiero dorybes ir kvietė katalikišką jaunimą sekti šventojo pavyzdžiu. Labai didelis būrys jaunimo priėmė Šv. Komuniją.

Po pamaldų, Šv. Alfonso parapijos salėje, įvyko bendri pusryčiai - agapė. Atidaromąjį žodį tarė Cezaris Surdokas, trumpai paminėjęs šios dienos prasmę. Paskaitą laikė arch. Arvydas Barzdukas apie katalikišką akciją. Jis pabrėžė, kad jaunimas turėtų daugiau įsigilinti į kataliko pareigas ir uždavinius, nes daug kur kunigas negali pasiekti.

Meninei daliai vadovavo stud. Jonas Bogota. Eilėraščius deklamavo Linas Surdokas, Ilona Noreikaitė ir Strazdytė. Pijaninu paskambino E. Radžius ir Dulytė. Ištraukas iš "Vėjas gluosniuose" paskaitė Balčiūnas ir Šilgalis.

Minėjimas praėjo gana kultūringoje nuotaikoje. Svečius vaišino ir patarnavo St. Surdokienė, M. Noreikienė, Pūkelytė, Noreikaitė ir Svotelytė. Pusryčiai baigti sugiedant ateitininkų himną. J. Vilkupis

DRAUGAS

THE LITHUANIAN WORLD-WIDE DAILY

4545 WEST 63rd ST., CHICAGO 29, ILL., Tel. LUdlow 5-9500

Second Class Postage paid at Chicago, Illinois. Published daily, except Sundays, days after Christmas and Easter, by the Lithuanian Catholic Press Society.

Subscription rates: $13.00 per year in Chicago, Cicero and Foreign. $11.00 per year outside of Chicago and in Canada.

Prenumerata:	Metams	½ metų	3 mėn.	1 mėn.
Chicagoj, Cicero ir užsienyje	$13.00	$7.00	$4.00	$1.75
JAV ir Kanadoj	$11.00	$6.00	$3.50	$1.50

• Redakcija straipsnius taiso savo nuožiūra. Nesunaudotų straipsnių nesaugo, juos grąžina tik iš anksto susitarus. Redakcija už skelbimų turinį neatsako. Skelbimų kainos prisiunčiamos, gavus prašymus.

• Redakcija dirba kasdien 8:30 — 5:30, šeštadieniais 8:30 — 12:00.

• Administracija dirba kasdien 8:30 — 5:00, šeštadieniais — 8:30 — 12:00.

P. ŠILEIKIS, O. P.
Orthopedas. Protezistas
Aparatai-Protezai. Med. bandažai. Spec. pagalba kojoms (Arch Supports) ir t.t
Val. 9-4 ir 6-8. Šeštadieniais 9-1.
ORTHOPEDIJOS TECHNIKOS LAB.
2850 W. 63rd St., Chicago 29, Ill.
Tel. PRospect 6-5084

DR. J. IR K. AGLINSKAI
GYDYTOJAI IR CHIRURGAI
5430 So. Kedzie Ave.
Priima ligonius pagal susitarimą. Dėl valandos skambinti telefonu HEmlock 4-1552 nuo 2 iki 9 v. p. p. kaskied, išskyrus trečiad. ir šeštad.

DR. ANNA BALIUNAS
AKIŲ, AUSŲ, NOSIES IR GERKLĖS LIGOS
PRITAIKO AKINIUS
2858 West 63rd Street
Val.: kasdien 10—12 val. ir 7—9 v. vak. Šeštadieniais 10—1 val. Trečiadien. uždaryta. Kitu laiku susitarus.
Ofiso telefonas PR 8-3229
Rez. telef. WAlbrook 5-5076

Rez. HE 6-1670
DR. K. G. BALUKAS
AKUŠERIJA IR MOTERŲ LIGOS
6449 So. Pulaski Rd. (Crawford Medical Building). tel. LU 5-6446
Valandos pagal susitarimą. Jei neatsiliepia, skambinti MI 3-0001.

Ofisas: 3148 West 63rd Street
Tel.: PRospect 8-1717
Rezid.: 3241 West 66th Place
Tel.: REpublic 7-7868
Dr. S. BIEŽIS
CHIRURGAS
Valandos: Kasdien nuo 1 iki 3; treč. uždaryta. Antrad. ir penkt. vakarais nuo 7 iki 8.

DR. VL. BLAŽYS
PLAUČIŲ IR VIDAUS LIGOS
4701 South Damen Avenue
Kampas 47-tos ir Damen Ave.
Val. kasdien nuo 6—8 val. vak. Šešt. 2—4 val.
Trečiad. ir kitu laiku pagal sutartį.
Ofiso telef. LAfayette 3-6048
Rez. WAlbrook 5-3048

DR. C. K. BOBELIS
Inkstų ir šlapumo takų chirurgija
Tel. PR 6-1795 arba 695-0533 Elgin
425 No. Liberty Street,
Route 25, Elgin, Illinois
Valandos pagal susitarimą

Tel. ofiso HE 4-5849, rez. HE 4-2324
DR. PETER T. BRAZIS
GYDYTOJAS IR CHIRURGAS
2434 West 71st Street
Val. Pirm., ketvir., penkt. 1-4 ir 7-9 Antr. 1-6, treč., šešt. pagal sutartį, sekm. uždaryta.

Tel. ofiso HE 4-5758; Res. HI 5-3225
DR. S. ir M. BUDRYS
GYDYTOJAI IR CHIRURGAI
2751 West 51st Street
(Bendra praktika ir Alergija)
Valandos: pirm., antr., ketvirt. 2-9 val.; penkt. 10 v. r. iki 9 v v.; šeštad. 10 v. r iki 1 p. p. Ligonius priima pagal susitarimą.

DR. J. G. BYLA - BYLAITIS
Nervų-smegenų chirurgija, ligos
2737 WEST 71st STREET
Valandos tik susitarus
Tel. GRovehill 6-3409

Rez. GI 8-0873
DR. W. M. EISIN-EISINAS
AKUŠERIJA IR MOTERŲ LIGOS
6132 S. Kedzie Ave. WA 5-2670
Valandos pagal susitarimą. Jei neatsiliepia, skambinti MI 3-0001.

Ofiso HE 4-1414. Rezid. RE 7-6867
DR. B. GAIŽIŪNAS
GYDYTOJAS IR CHIRURGAS
Specialybė akušerija ir moterų ligos
2454 West 71st Street
(71-os ir Campbell Ave. kampas)
Val.: kasdien 1—3 ir 6—8 val. vak
Šeštadieniais 1-4 p. p.
Trečiadieniais uždaryta

DR. A. GARUNAS
GYDYTOJAS IR CHIRURGAS
Vidaus ir vaikų ligos
2737 West 71st Street
VAL.: kasdien nuo 6-8 val. vak., Šeštad. nuo 12:30 iki 2:30 val. p. p. Trečiad. ir kitu laiku tik susitarus.
Tel. ofiso ir rez. WA 5-2017
Ligonius priima pagal susitarimą

Ofiso tel. HE 4-7007.
Namų-rez. tel. PRospect 8-9081
DR. JANINA JAKŠEVIČIUS
(JORŠA)
GYDYTOJA IR CHIRURGĖ
VAIKŲ LIGOS
2656 West 63 Street
Val.: Pirmad. ir ketv. nuo 2:30 iki 4:30; antr. ir penkt. nuo 5 iki 8; šešt. nuo 1 iki 4 val. Kitų laiku tik susitarus.

Tel. ofiso PO 7-6000, rez. GA 3-7278
DR. A. JENKINS
GYDYTOJAS IR CHIRURGAS
3844 West 63rd Street
Val. kasdien nuo 1— 4 p. p. ir 6 iki 8 val. Trečiad. ir šešt. uždaryta

Telefonas: GRovehill 6-1595
DR. ALDONA JUŠKA
AKIŲ LIGŲ SPECIALISTĖ
PRITAIKO AKINIUS
2422 West Marquette Rd.
Valandos 9—12 ir 7—9 v. v. pagal susitarimą, išskyrus trečiadienius

Ofiso ir buto tel. OLympic 2-1381
DR. F. V. KAUNAS
GYDYTOJAS IR CHIRURGAS
1407 So. 49th Court, Cicero
Kasdien 10-12 ir 4-7 Treč. ir šeštad. tik 10-12.

Tel.: REliance 5-1811
DR. WALTER J. KIRSTUK
(Lietuvis gydytojas)
GYDYTOJAS IR CHIRURGAS
3925 West 59th Street
Val.: Pirmad., antrad., ketvirtad. ir penktad. nuo 1—4 p. p., 6:30-8:30 val. vak. Šeštad. 1—4 val., trečiad. uždaryta.

Tel. ofiso ir buto OLympic 2-4159
DR. P. KISIELIUS
GYDYTOJAS IR CHIRURGAS
4938 W. 15th St., Cicero
Kasdien 1—3 val. ir 6—8 val. vak. išskyrus trečiadienius
Šeštadieniais 12 iki 4 popiet

Ofiso telef. LAfayette 3-3210, jei neatsiliepia, šaukite KEdzie 3-2868
DR. EMILY V. KRUKAS
GYDYTOJA IR CHIRURGĖ
4146 S. Archer Ave.
Val.: Kasdien popiet nuo 12—3 val vak., pirm., antr., ketvir. 6—9 val. Trečiadieniais tik susitarus

DR. IRENA KURAS
GYDYTOJA IR CHIRURGĖ
KŪDIKIŲ IR VAIKŲ LIGŲ SPECIALISTĖ
MEDICAL BUILDING
7156 South Western Avenue
Pirmad., antrad., ketv. ir penktad. nuo 11 val. iki 1 val. p. p. ir nuo 6 v. — 8 val. vakare. Trečiad. nuo 11 val. ryto — 1 val. p Šeštad. 11 val. ryto iki 3 val p. p.
Ofice tel. RE 7-1168
Res. tel. WAlbrook 5-3765

DR. MARIJA LINAS
AKUŠERIJA ir MOTERŲ LIGOS
2817 West 71st Street
Telefonas HEmlock 6-3545
(OFISO IR REZ.)
VALANDOS PAGAL SUSITARIMĄ

Tel. ofiso PR 8-7773, rez. PR. 6-4732
DR. A. MACIŪNAS
CHIRURGAS
2858 West 63rd Street
Val.: pirmad. ir ketvirtad. 1-4 p. p. antrad. ir penktad. 5-8 v. v.

Ofiso HE 4-1818, Rez. PR 6-9801
DR. J. MEŠKAUSKAS
GYDYTOJAS IR CHIRURGAS
Specialybė — vidaus ligos
2454 West 71st Street
(71-os ir Campbell Ave. kampas)
Val.: kasdien 9-11 ryto ir 4-8 v. v.
Šeštad.: 9 v. r. — 2 p p.
Trečiadieniais uždaryta.

DR. JONAS V. MILERIS
NERVŲ IR SMEGENŲ LIGOS
5430 S. Kedzie Avenue
PAGAL SUSITARIMĄ
Tel. HE 4-1562
Skambint 2 iki 9 val. popiet kasdieną. išskyrus trečiadienį.

DR. JULIA MONSTAVIČIUS
GYDYTOJA-CHIRURGĖ
Vidaus ligos
10748 S. Michigan, Chicago 28, Ill
Telef. offiso: PUllman 5-6766
Namų: BEverly 8-3946
Priėm. val.: kasdien 6-9 v. v., šešt. 1-4 v. p. p. trečiadieni — uždaryta.

Tel. ofisų RE 7-8818, VI 2-1484
DR. ALBINA PRUNSKIS
GYDYTOJA IR CHIRURGĖ
Ofisas 2659 W. 59th St.
Val. Pirm., ketv. 2-4 p. p. ir 6-8 p. p., šešt. 10-12 val.
Ofisas 3259 S. Halsted St.
Val. Antrad. ir penkt. 3-7 val. p. p. Trečiad. uždaryta.

Perskaitę "Draugą", duokite jį kitiems pasiskaityti.

Ofiso telefonas — BIshop 7-2525
DR. AL. RAČKUS
GYDYTOJAS IR CHIRURGAS
4342 Archer Avenue
(Kampas Kedzie ir Archer)
VAL.: kasdien nuo 2 iki 9 val. vak. Treč. ir sekmad. tik susitarus.

DR. ZIGMAS RUDAITIS
2745 West 69th Street
Spec. ORTHOPEDINĖS LIGOS
Priešais Šv. Kryžiaus ligoninę.
VAL.: Pirmad., antr., ketv., penkt. nuo 9 iki 11 ryte ir nuo 6-8 val. v. Šeštad. nuo 2-4. Trečiadieniais ir kitu laiku susitarus telefonu.
Telef. REpublic 7-2290.

DR. ANT. RUDOKAS, Opt.
Tikrina akis ir pritaiko akinius keičia stiklus ir rėmus
4455 S. California Ave. YA 7-7381
Val.: 10 ryto iki 8 vak., trečiad. uždaryta. Šeštad. 10 v. r. iki 2 p. p.

Rez. tel. PR 9-0563, Rez. PR 9-6730
Dr. W. Ross Dr. L. Seibutis
Inkstų, puslės ir šlapumo takų chirurgija
Ofisai: 7958 S. Western Ave., tel. GR 6-0091; 392 E. 159th St., Harvey, Ill., tel. EDison 3-4383; 30 N. Migan Ave., Suite 808, tel. CE 6-7764.
Valandos pagal susitarimą

DR. J. J. SIMONAITIS
GYDYTOJAS IR CHIRURGAS
Naujas adresas: 4255 W. 63rd St.
Ofiso tel. REliance 5-4410
Rez. tel. GRovehill 6-0617
Valandos: 1-3 p. m. ir 6-8 p. m.
Penkt. tik 1—3 p. m.
Trečiad. ir šeštad. pagal sutartį.

Ofiso telef. CLiffside 4-2896
Rezid. tel. WAlbrook 5-3099
DR. P. STRIMAITIS
GYDYTOJAS IR CHIRURGAS
4644 S. Ashland Ave.
Bendra praktika ir specialiai chirurgija
Valandos kiekvieną dieną 2—4 ir 6—8 val. vak. Trečiadieniais ir sekmadieniais uždaryta, priimama pagal susitarimą. Šeštadieniais nuo 2 val. iki 5 val. vak.

DR. VYT. TAURAS
GYDYTOJAS IR CHIRURGAS
BENDRA PRAKTIKA IR MOTERŲ LIGOS
Ofisas ir rez. 2652 W. 59th St.
Tel. PRospect 8-1223 ar PR 6-5577
Ofiso val.: Pirm., antr., treč. ir penkt. nuo 2 iki 4 ir nuo 6 iki 8 v. v. Šešt. 2—4 v. popiet ir kitu laiku — pagal susitarimą.

Tel. ofiso HE 4-2123, rez. GI 8-6195
DR. V. P. TUMASONIS
CHIRURGAS
2454 West 71st Street
Priima ligonis pagal susitarimą. Dėl valandos skambinkit tel.: HE 4-2123 nuo 1 iki 8 val. popiet, kasdien, išskyrus trečiad. ir šeštad.

Telefonas — GRovehill 6-2822
DR. A. VALIS-LABOKAS
GYDYTOJAS IR CHIRURGAS
2524 West 69th Street
Specialybė: AKUŠERIJA ir MOTERŲ LIGOS
Valandos: nuo 1-4 ir 6-8 val. vak
Šeštadieniais nuo 1-4 val. popiet
Trečiadieniais uždaryta.

Tel. PRospect 6-9400
DR. ONA VAŠKEVIČIUS
(VAŠKAS)
GYDYTOJA IR CHIRURGĖ
6248 South Kedzie Ave.
Ofiso val. kasdien: 2-4; 6-8.
Šeštad. nuo 2 iki 4. Treč. ir sekm. tik skubiais atvejais ir susitarus.

Tel. ofiso PR 6-6446, rez. HE 4-3150
DR. F. C. WINSKUNAS
GYDYTOJAS IR CHIRURGAS
2420 W. Marquette Road
Val. nuo 2 iki 4 v. v. ir 7 iki 8 v. v.
Trečiad. ir šeštad. pagal sutartį.

DR. P. Z. ZALATORIS
GYDYTOJAS IR CHIRURGAS
1821 So. Halsted Street
Tel. ofiso CA 6-0257, rez. PR 6-6659
Rez. 6600 So. Artesian Avenue
Val.: 11 v. ryto iki 3 v. p.p., 6-7 v.v.

DR. STASYS ŽMUIDZINAS
GYDYTOJAS IR CHIRURGAS
Staigiai susirgus arba susižeidus (Emergency), šaukite telefonu — 434-6967 nuo 2 valandos po pietų iki 5 valandos ryto, kasdien

Kuomet svarstote duoti dovaną savo giminėms arba draugams, atsiminkite, jog "Draugo" prenumerata yra vieną iš puikiausių.

GRADINSKAS
J. G. TELEVISION CO.
2512 W. 47th St., FR 6-1998
TV RADIJAI, HI-FI, VĖSINTUVAI
Pardavimai-taisymai Sek. uždaryta

ŠĮ MĖNESĮ PAS BUDRIKĄ

Duodamos didelės nuolaidos ant gerų RAKANDŲ, TELEVIZIJŲ, AUKSINIŲ DAIKTŲ, RANKINIŲ LAIKRODĖLIŲ, DEIMANTŲ

Svečių kambario setai,
2 dalių, nuo $99.00
3 dalių miegamojo kambario setai nuo $99.00
5 dalių Dinette setai $38.00
KARPETAI, ŠALDYTUVAI GAZINIAI PEČIAI, TELEVIZIJOS, HI-FI Stereo, Phonografai, KĖDĖS, LEMPOS.

Lengvais išsimokėjimais
Lietuviški rekordai

BUDRIK FURNITURE
3241 So. Halsted St.
Tel. CAlumet 5-7237
Atdara pirmad. ir ketvirtadieniais iki 9 val. vakaro
Sekmadieniais 11—5 val.
Budriko radio programos sekmad. š stoties WHFC, 1450 kil nuo 2 iki 2:30 valandos po pietų.

STIRBIS FUEL OILS
Aliejus virtuvei ir krosnims
"Geresnė ir pigesnė alyva"
Tel. HEmlock 4-6264
PETRAS STIRBIS
6741 So. Maplewood Ave.
Chicago 29, Ill.

Split by PDF Splitter

Teisingumu paremta

PASAULIO TAIKA

Vienas Lojolos universiteto profesorius mus plačiau supažindino su plintančiu sąjūdžiu: sukurti tarpvalstybinius santykius teisiniais pagrindais, kad tarptautiniai konfliktai būtų sprendžiami specialių teisinių institucijų, o ne jėga ir karais, — kad būtų tarptautinė policinė jėga, kuri visus priverstų laikytis teisinių nuostatų. Kaip civiliniame gyvenime iš senovėje buvusios džiunglių moralės, pereita prie teisinės santvarkos, taip ir tarpvalstybinius santykius turi tvarkyti teisinės normos, o ne jėga.

Tai seniai siekiamas idealas, ir jau daugelis pastangų ta kryptimi nuėjo niekais, bet tai nereiškia, kad turime beviltiškai nuleisti rankas ir netgi nieko geresnio ateičiai neplanuoti, tik paliekant įvykius pripuolamai raidai, kuri nieko gero nežada, ar tą sritį užleidžiant raudonųjų iniciatyvai ir propagandai.

*

Aukščiau minėtas sąjūdis vadinasi Jungtinių Pasaulio Federacijos sąjūdžiu. Jis kelia šias mintis: jei būtų tokia santvarka, kad žmogžudžio nebus galima nuteisti, kol jis pats nesutiks būti teisiamas, tokia padėtis būtų pražūtinga. Tokia dabar tvarka yra Jungtinėse Tautose ,ir tik reikia stebėtis, kaip jos, pakeldamos šitokius apribojimus, visgi pasiekia pažymėtinų rezultatų. Bet tuose apribojimuose yra mirties daigai. Tokių apribotų galių buvo Tautų Sąjunga, ir atėjus II Pasauliniam karui ji mirė. Mes nebenorime III atominio karo; norime, kad Jungtinės Tautos gyventų ir būtų pajėgios savo uždavinį atlikti, teisingumą tautų gyvenime pravesti.

*

Naujojo sąjūdžio planuose numatoma, kad karų inspiratoriai, pirma negu jie įstengtų uždegti karų uraganą, būtų areštuoti, atiduoti teismui ir nubausti. Iškeliama mintis, kad dabar nėra efektyvių priemonių prieš moderniuosius karo ginklus ir dėl to nėra tautų saugumo be taikos; pasaulis gi taikos nesusilauks be tarptautinio teisingumo, o tarptautinio teisingumo nebus be tarptautinių įstatymų; pagaliau — nebus priimtinų, veiksmingų tarptautinių įstatymų, jei nebus institucijų, kurios juos leidžia, aiškina ir kurios priverčia jų laikytis.

*

Tarpatutinė teisinė santvarka atneš laisvę, tvarkomą tarptautinių įstatymų; tautos galės siekti savo tikslų, be išorinės prievartos; pasaulio atsargos kas kart labiau bus panaudotos naikinti pasaulyje neturtą, badą, ligas ir tamsumą.

Pasaulio nusiginklavimas be Jungtinių Tautų policinės jėgos yra nerealus. Pasaulio policinė jėga be tarptautinio įstatymo yra kvietimas į tiraniją. Tarptautiniai įstatymai be priemonių juos pravesti ir įgyvendinti, nesusilauks pagarbos ir jų nebus klausoma. Pačios tarptautinės sutartys dar neapsaugojo pasaulio nuo karų ir ateity neapsaugos. Dėl to siekiama Jungtines Tautas išplėsti į pasaulio federaciją su įstatymų leidžiamąja galia ir su jėga priversti tų įstatymų laikytis.

*

Šis sąjūdis jau turi 200 skyrių JAV-se. Jis palaiko ryšius su 32 kitų kraštų tokiais sąjūdžiais. JAV-se jo centras yra Washingtone. Iš čia vyksta organizavimo darbas, čia leidžiamas mėnesinis biuletenis, sąjūdžio pareigūnai palaiko ryšį su kongreso atstovais, vyriausybės įstaigomis ir kitais šio krašto sąjūdžiais, siekiančiais panašaus tikslo. To sąjūdžio pastangomis 1958 m. buvo atstovų rūmuose ir senate pravesta rezoliucija, kuria siekiama, kad prie Jungt. Tautų būtų įsteigta pastovi policinė jėga tarptautinei įstatymų tvarkai palaikyti.

*

Tiems tikslams pritaria pats JAV prezidentas Kennedy, kuris dar 1960 m. yra pasakęs:

— Sukūrimas taikos, besiremiančios įstatymine santvarka pasaulyje, tai tikslas, kurį aš remiu. Savo veikimu mes galime prisidėti prie sukūrimo pagarbos įstatymams, kurie reikalingi tautoms gyventi taikoje. Mūsų pačių istorija rodo, kad galima atskiroms tautoms, atskiriems kraštams ar sritims taikiai sugyventi, jeigu tik yra įstatymui pagarba, reikale remiama atitinkama jėga... Mes turim paveržti iniciatyvą planuoti taiką. **J. Pr.**

Spaudoje ir gyvenime

KIAULĖS IR KOMJAUNUOLIAI

Vargas Sovietuose su įvairiais ūkininkavimais, kai reikia sėti ne tada, kai reikia, bet kaį liepia kompartija, dažniausiai nieko nenusimananti apie ūkį. Vargas ir su mėšlavežiu ir jo kaupimu, kai reikia tam tikrą mėšlo kiekį išvežti kompartijos suvažiavimo garbei ar srutų sukaupti septynmečio plano vykdymui. Taip pat vargas, kai kiaulės reikia auginti pagal šaunią kompartijos liniją, ir laimė, kad tam galima pajungti vargšai Lietuvos jaunuoliai.

Kukurūzo šefai

Komjaunuoliai tikrina trąšas ir šefuoja kukurūzų laukus, bet apie tai tegu kalba vasario 27 d. "Tiesos" vedamasis:

Sausio ir vasario mėnesiais Raseinių, Utenos rajonų komjaunimo organizacijos nemaža padarė organizuodamos reidus, tikrindamos, kaip laikomos organinės trąšos, organizuodamos specialias brigadas trąšoms išvežti. Lazdijų rajono K. Požėlos vardo kolūkio komjaunuoliai, agronomės Birutės Bendoraitės vadovaujami, jau galutinai parinko daugiau kaip 60 ha kukurūzams, sudarė sklypų pasus, išvežė į laukus daugiau kaip 1,400 tonų vietinių trąšų.Jaunieji Ukmergės rajono mechanizatoriai lenktyniauja, kad visa technika būtų paruošta iki TSKP CK Plenumo. Daugelyje respublikos rajonų komjaunimas nuveikė didelį darbą komplektuojant mechanizuotas grandis kukurūzams ir cukriniams runkeliams auginti. Žinoma, tai dar tik pirmieji žingsniai. Tikras mūšis — prieš akis. Reikia labai rimtai suprasti tą didelę atsakomybę, kurią paėmė ant savo pečių respublikos komjaunimas, įsipareigodamas šefuoti visus kukurūzų ir cukrinių runkelių pasėlius, išauginti gausius šių kultūrų derlius."

Seniau, kai ūkininkavo laisvas ūkininkas, nereikėjo jokių komandų, plakančių baudžiauninką kolchozininką, o derlius buvo dešimteriopas.

Žiūri paniekinančiai

"Tiesa" skundžiasi, kad daugelis kolchozininkų ir jų vadovų į tokias dykaduonių komandas žiūri paniekinančiai, nes ne kokios ten komjaunuolių komandos kelia našumą, bet kolchozininkai. "Tiesa" rauda, kad komjaunuolius mėto iš kolchozo, o kai paprieštarauja kas nors, tai net dėmesio nekreipiama. Tai, be abejo, parodo, kad yra žmonių, kurie supranta, jog ne kompartijos planais reikia kelti ūkis, bet darbu. "Tiesa" rauda:

"Tuo tarpu "Nemuno" kolūkio pirmininkas B. Jasiulionis ir dabar niekinančiai žiūri į kolūkio komjaunimo darbą. Jautrumo, rūpinimosi kolūkių komjaunimu neparodo partijos Šalčininkų, Pakruojo ir dar kai kurių kitų rajonų komitetai, jų sekretoriai. Argi šie draugai nesupranta, jog taip elgdamiesi, jie atsisako nuo savo ypatingai svarbaus rezervo."

Žodžiu, pavergtoje Lietuvoje paprasčiausiam dalykui reikia visokių rezoliucijų ir planų. Trąšom ir kiaulėm rūpinosi seniau ūkininkas be raštų, leninų medalių ar pompos ir tada viskas ėjo gerai, nebuvo kur dėti bekono. Dabar mėšlu ir kiaulėm rūpinasi kompartija, komjaunimas, visokios būstinės, o tačiau visur vargas ir skurdas, nes komunizmas neišsprendžia buitinių problemų, nes komuna yra žmogaus gyvenimo lygį smukdanti sistema. To neišgelbės jokie raštai ir komjaunuoliai, trukdą normalų ūkininkų darbą.

P. Janulis

TARP VILČIŲ IR ABEJOJIMŲ

Ūkiniai šio krašto rūpesčiai

PRANAS DAILIDĖ

Kai prieš metus pasibaigė ne maža rūpesčių sukėlusi 1960 m. ūkinė recesija, daug vilčių buvo sudėta šiame krašte į prasidėjusį po tos recesijos ūkinį atsigavimą. Su tuo atsigavimu buvo siejami ir platūs Kennedy administracijos užsimojimai naujų ūkinių programų pasiūlymuose ir artėjąs prie šimto bilijonų ateinančių metų valstybės biudžetas. Administracijos ekonomistai, pasiremdami ūkinio atsigavimo rodikliais per pirmąjį to atsigavimo pusmetį, apskaičiavo, kad jau šių metų birželio mėn. Amerikos metinis gamybos pajėgumas prašoks 567 bilijonus dol. Dedant tokią skaitlinę kitų ūkinių apskaičiavimų pagrindu, nesunku buvo pateisinti ir didelį valstybės biudžetą ir stambių išlaidų reikalaujančias ūkines programas.

Tačiau pirmaisiais šių metų mėnesiais pasirodė, kad į dabartinį ūkinį atsigavimą buvo sudėta per daug vilčių. Tas atsigavimas nevyksta tokiu tempu, kaip buvo tikėtasi. Maža to, kai kurie ūkiniai rodikliai pakilimo vietoje pradeda žadėti ūkio pasukimą į naują recesiją. Ir tuo tarpu, kai administracijos ekonomistai nematė tokios recesijos galimumo anksčiau, kaip 1963 m. antroje pusėje, kiti ūkio ciklų žinovai prileidžia tokį galimumą jau už keturių, penkių mėnesių. Jeigu pastarųjų pranašavimai pasitvirtintų, šiam kraštui tektų vėl skaitytis su kelių bilijonų nepriteklium valstybės biudžete. O tai skatintų infliaciją ir sukeltų naujus rūpesčius dėl dolerio pastovumo išlaikymo.

Tokie abejojimai verčia administraciją griebtis atsargumo priemonių

— Stogą reikia taisyti, kol šviečia saulė — sako prezidentas Kennedy. O mūsų laikais valstybė turi nemaža priemonių paveikti ūkinę raidą ir į vieną ir į kitą pusę. Šiuo atveju, kai reikia gintis nuo galimos recesijos, tiktiausia priemonė ūkiniam klestėjimui palaikyti yra skatinantieji gamybą palengvinimai ir didesnio kapitalo į tą gamybą investavimas.

Kai šiais metais pradėjo aiškėti, kad pramonininkai darosi vis šykštesni naujų dirbtuvių statymo ir įrengimo reikalu, Kennedy administracija kreipėsi į kongresą, pasiūlydama padaryti mokesčių įstatymuose palankų pramonei įrengimų nusidėvėjimo atskaitymą, sutrumpinant to nusidėvėjimo laiką. O kad sumažintų krašte nedarbą ir priduotų palinkusiai į recesiją gamybai naujų kapitalų, Kennedy iškėlė plačią viešųjų darbų programą, kuri leis jam, reikalui esant, skirti iki dviejų bilijonų tiems darbams iš valstybės lėšų.

Tačiau savaime yra suprantama, kad abidvi tos priemonės gali prisidėti prie biudžeto pusiausvyros tik tuo atveju, jeigu jų pagalba bus atitinkamai pakeltos valstybės pajamos. O čia taip pat kyla rimtų abejojimų.

Amerikos pramonė jau seniai yra pradėjusi keltis į užsienius ne tiek dėl gulančių ant jos šiame krašte mokesčių, kiek dėl pigesnių darbo rankų užsieniuose. O nė viena sakytų priemonių darbo rankų Amerikoje neatpigins. Dėlto ir reikiamo pramonei tarpti akstino nesudarys. Nedarbas Amerikoje gali tik padidėti, kai, susitarus su Europos Bendrąja rinka, įvežamie ji muitai bus sumažinti ir pigios Europos prekės pradės nustelbti šiame krašte vietines. Apsunkinimai, kuriuos administracija numato Amerikos pramonės bėgimui į užsienius, palenkesnės "atmosferos" pramonei šiame krašte taip pat nesudarys ir nedarbo nesumažins.

Tuo tarpu darbo unijos siekia dar didesnių atlyginimų

Patsai prezidentas Kennedy susirūpino, kad sutartis dėl atlyginimų plieno pramonėje būtų iš anksto sudaryta ir, kad būtų išvengta ilgai užtrunkančio ir žalingo kraštui streiko. Tačiau, nors atlyginimai plieno pramonėje yra aukščiausi, naujas kontraktas vėl numato padidininą 35 c. už darbo valandą. O pagal plieno pramonę rikiuosis ir kitos pramonės šakos. Dėlto yra neišvengiamas ir bendras kainų kilimas. Aukštas Amerikos pragyvenimo standartas bus dar aukštesnis. Bet jeigu atlyginimo didinimas nebus pagrįstas atitinkamu gamybos paspartinimu, šis kraštas susiduris su vis ryškesniais infliacijos reiškiniais. O koks gali būti gamybos paspartinimas, kada kai kurios unijos rūpinasi 25 val. darbo savaitę ir giria Amerikos darbo rinkoje praktiką, nesuderinamą su gamybos paspartinimu? Dėlto kai kurie ekonomistai ne be pagrindo prikiša unijų vadams, kad jie, siekdami populiarumo, palaipsniui griauja ir pačių darbo žmonių gerovės pagrindus.

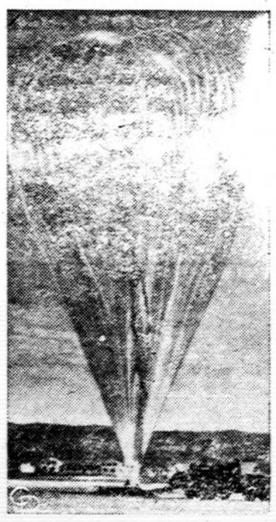

Chico, Calif., nusileido armijos balionas, po kelionės virš Colorado Springs, Colo. Armijos žmonės tikisi balioną išleisti su instrumentais į 84,000 pėdų aukštį.

RELIGIJA IR DARBININKIJA

Kanados sostinėje Ottawoje įvyko specialus katalikų kongresas, nagrinėjęs temą "Industriniai santykiai ir religija"

Audrų debesys virš Pirenėjų

Sunkios problemos užgula Portugaliją ir Ispaniją

Portugalijos horizonte ima rodytis audrą buriantieji debesys. Lisaboną ima gaubti susirūpinimas. Tūkstančiai išmankštintų parašiutininkų sėda į laivus, nukreiptus į Angolos, Mozambiko, Gvinėjos neramumų juostas.

Sienose pasirodo tūkstančiai plakatų, aitriai kaltinančių JA Valstybes, D. Britaniją ir Jungtines Tautas ir raginančių tautą toliau kovoti dėl Goa.

Plieno šalmus užsidėję policininkai dežuruoja prie Amerikos ir D. Britanijos atstovybių, nervingai gniauždami automatus, kai tik pamato neaiškesnius praeivius.

Reguliariai vyksta vyriausybės palaikomos demonstracijos tūkstančių vyrų, daugiausia studentų, kurie, žygiuodami drausmingomis gretomis, remia vyriausybės liniją. Dienraščiai kas dien ryškiomis raidėmis skelbia Jungt. Tautų kalbėtojų piktus pareiškimus, reiškiant nekantrumą lėtu Portugalijos vyriausybės veikimu.

Sunkūs praeitieji metai

Praeitieji metai Portugalijos vyriausybei buvo ypatingai sunkūs: buvo pagrobtas prabangus laivas "Santa Maria", ir NATO sąjungininkai beveik niekuo nepadėjo jo iš maištininkų atsiimti. Angoloje prasiveržė sunkūs teroristiniai veiksmai. Jungtinės Tautos ėmė daryti nemalonų spaudimą. Pagaliau — nuo Portugalijos buvo atplėšta Goa.

Portugaliją skaudina, kad ir Kennedy vyriausybė linksta jungtis prie Afrikos - Azijos bloko prieš savo NATO sąjungininką. Portugalijos spauda su apgailestavimu rašo, kad Kennedy traukiasi iš nuosaikesnės Eisenhowerio linijos.

Kai taip Portugalijos atžvilgiu laikosi jos priešai ir draugai, nenuostabu, kad galima susilaukti sukrečiančių įvykių.

NATO vadovams kelia susirūpinimo galimybė, kad Portugalija, pasitraukusi iš Jungt. Tautų, gal būt, pasitrauks ir iš tos gynybos organizacijos. Portugalija Šiaurės Atlanto Sutarties organizacijai (NATO) teikė net 25 procentus visų įplaukų. Angolos sukilimai nutraukia Portugalijos karines jėgas ir vakarai jas gali prarasti.

Amerikai gali susidaryti problemų ir su bazėmis Azorų salose. Mozambiko baltieji kolonistai, kaip toliau praneša "Sun - Times" korespondentas Edm. Gress, kiekvienu metu gali pradėti žygius, siekdami savo teritorijai nepriklausomybės.

Įtampa ir ryžtas

Įtemptesnė padėtis atsiliepia į turistų skaičių. Gynybai kolonijose reikia daugiau lėšų. Žmonės suveržia diržus ir murma dėl naujų mokesčių.

Lisabonoje ant sienų galima pamatyti plakatus — balta ir juoda ranka sveikinasi, ir parašas: "Angola yra portugališka". Tuo pabrėžiamas ryžtas kolonijas išlaikyti.

Politiniai ekspertai pažymi, kad Portugalijos likimas yra tampriai surištas su Ispanijos. Jei kris Salazaras, greičiausia neišsilaikys ir Franco. Ispanijoje yra susirūpinimas. Nors Amerika pilnai remia Ispaniją, tačiau ryšium su Portugalijos įvykiais Ispanijoje, yra netikrumo ir Amerikos atžvilgiu. Portugalijos pasitraukimas iš Jungtinių Tautų gali būti ir Ispanijai pagunda padaryti tą patį. Jei susidarys Amerikai sunkumų su bazėmis Portugalijoje, brangesnė jų kaina bus ir Ispanijoje.

Ispanija susirūpinusi, kad, jei gu bus pasikėsinta į Portugalijos teritorijas Afrikoje, tai ateis eilė ir į Franco Afriką, o ispanai nori išsilaikyti Moroke. Franco žino, kad Ispanijos gerovei būtinas žibalas, randamas ispanų valdomose Afrikos srityse.

Žinoma, Franco gali paskuti-

(Nukelta į 4 psl.)

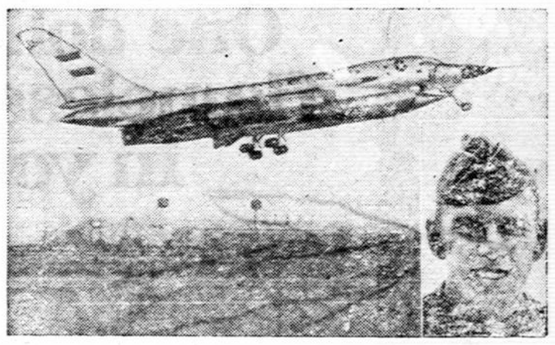

Sprausminis bombonešis B58 išvystė per valandą 1450 mylių ir kelionę iš New Yorko į Los Angeles ir atgal atliko rekordiniu laiku, per 4 val. 43 min. Lėktuvo vairuotojas buvo kapt. Sowers.

JUOZAS KRALIKAUSKAS

TITNAGO UGNIS

PREMIJUOTAS ROMANAS

(Tęsinys)

Ajajai! Devyniagalvis pabaisa atjos, iš jo margo žirgo šnervių ugnis eis. Ir atsitiks kažkas baisaus! Kas gi atsitiks? — Tautvilos veidas be jokio šypsenos ženklo: tik kietas ir griežtas.

To nežinau. Viešpatis to nepasakė savo tarnui. Tai težino tiktai jis ir dievai, — Parnus kalba ramiu medaus balsu, lyg akyse ir širdyje turėtų sapna.

Tautvila prieina prie Parnaus akis į akį. To šiaudinio tavo slibino nebijome nei aš, nei mano bičiuliai. Bet sveikas vis tyčia įsikandęs — vyriausias viešpatis. O kas buvo vyriausiuoju paskutiniais mano tėvo metais?

Buvo.

Buvo! Ar nežinotum, kieno pilyje dabar esi? Tai gal mūsų tėvas numirė bevaikis? Arba gal ten Vilnioje jau užmiršote, kas paveldi įpėdinystę po tėvo?

Bet ne aš gi kaltas, jeigu kieno opi žaizda neužgyja.

Sveikas su keliais kitais krankliais ten Vilnioje žaizdą nuolat lupinėjate ir draskote. Piktais liežuviais vis kiršinate, šunybes darote.

Bet Parnus vis nenusileidžia šeimininkui ir dar rikiui, nors padėtimi daug žemesnis ir svečias šitoje puotoje tik atsitiktinis.

Argi teisinga būtų šunybe vardinti ištikimą tarnybą vyriausiajam visų viešpačiui? — Parnus, nors ir labai ramiu balsu, vis dėlto neiškenčia vėl nepabrėžęs — vyriausiajam visų viešpačiui.

Matau, sveikam už midų saldžiau tyčiotis ne tik iš manęs, bet net ir iš velionies mūsų tėvo. Tačiau ir platu su kraštu, ir gilu su dugnu. Jeigu jau pavalgei ir atsigėrei, tai ir atstok iš menės! — Tautvilos burna tampa sausai išdžiūvusi. Jo mažos, neramios, juodos akys blizga gyvatišku tvaikumu. Įžeistoji savigarba karingai užsidega griežtame veide.

Kaip jau taip savo svečią iš viešės išginti! Argi dora laužyti senolių gražiausią paprotį? Tokią retą gėdą darai paties Mindaugo pasiuntiniui. O ką jo tarnui darai, tai ir pačiam viešpačiui darai.

Išeik iš menės! — grėsmingai kietu balsu įsako Tautvila.

Bet kurgi man išeiti? Į Liškiavą ar Merkinę? — pasityčiojamai nusijuokia Parnus.

Tautvilos kaktoje iššoka gyslų bruožai — tai savieji žino, kad dabar gali nežinia kas atsitikti.

Jau Tautvila kumštimi kirto Parnų, kuris virsta ant grindų. Vikriai susiverčia keltis, bet rikis spiria jam į tuštimus. Parnus jau tik unkteli ir susiriesdamas keberiokšteli kertėn.

Dabar kad šoks pasiryžęs Gaudižadas, drąsus visada ir visur.

Mesk įnagį! — rikteli jam Tautvila.

Mesk! Ką darai! — susyk nusigąsta Parnus.

Porą akimirksnių Gaudižadas lyg ir sudvejoja. Bet tuoj įnagiu jau iš peties kerta Kernavės viešpatį.

Tautvila žaibo staigumu linkteri. Ir susyk trenkia tokį smūgį, kad vaikinas tik dunksteri galva į grindis. Dar žvėries šuolis — ir visa jėga trypia Gaudižado dešinį riešą: šio pirštai pastyra, bene įtrėkšti ar sopulingai paploti. Sunkiai vožia užpenčiu, it kūle, ir į kairiąją plaštaką...

Ir dar žvėries šuolis — Tautvila jau ant Gaudižado bestovįs ir kojomis kietai jo liemenį į grindis bemindąs. Stiprus bernas spazmiškai tik trūksi visu kūnu ir inkia pro sukąstus dantis, bepalikęs, tarytum, su nukirstomis rankomis.

Tautvila pamoja užvaizdoms. Išmeskite abudu už vartų! Tegu joja sau namo.

Po sausa šaka juodu! — rėkia Žiežmarių tėvūnas karštuolis Lauksvydas.

Sausan medin!

Du užvaizdos griebia Parnų, o kiti du — Gaudižadą. Nė katras jau anei nieko sako, anei ginasi.

Jukš!

Štiš!

Palaukite! — šaukteri Tautvila. — Ant šito galvos, — rodo Gaudižadą, užpilkite gerai vandens. Visą perliekite, kad neliktų nė siūlelio sauso. Per karštas: šoka su daiktu prieš pliką ranką. Tegu gerai atvės.

Yi - yi - yi! — Paleigio iš Gegužinės plonas juokas. — Iš pokylio pirtin.

Pirtis sveika! Gū - gū - gū! — Žaslių tėvūno Astiko kubilinis kvatojimas.

Vyrija atgyja ir suklega.

Ga aaa ga! Kad nuprausė bernelius! — Daukša iš Semeliškių. — Geriau ir nebereikia.

Go ooo go! Nenorėjo viešėti prie skobnies kaip žmonės, — Gailigedas iš Strėvininkų. — Kaip pasiklojo, taip išmiegojo.

Ale gi pasiutę ežiai!

Kokis viešpatis, tokie ir jo patikimieji.

Tautvila grįžta į savo vietą šalia brolio, prieš juodąją vazą. Jis pastebi pritarimą tarybos veiduose. Nuoširdžios pasitenkinimo šypsenos švyti viršum barzdų ir ūsų. Sudraudė tik kumštimi: nors taip užpykdytas, vis dėlto nepavartojo durklo prieš pakėlusį ranką su įnagiu. Tai garbinga: vienai senai motinai dar nereikės raudoti.

(Bus daugiau)

Split by PDF Splitter

PAS TROPIKŲ LIETUVIUS

Venecuelos lietuvių tarpe

Caracas liet. kolonijos pirmininkas Domeika tarė išvykstančiam misijonieriui nuoširdų padėkos ir atsisveikinimo žodį ir įteikė misijonieriui kelionpinigių, nes, kaip pirmininkas pastebėjo:

— Mūsų savigarba neleidžia atsilikti nuo Šiaurės Amerikoje panašiomis progomis įprastinio stiliaus.

Kitose Venezuelos lietuvių kolonijose

Leistą likusį Venezueloje buvojimo laiką teko po savaitę praleisti kitose didesnėse liet. kolonijose: Maracay, Valencia, Barquisimeto. Kiekvienoje iš minėtų liet. kolonijų įvyko savaitgalio susikaupimo rekolekcijos ir vis sekmadienį užbaigtuvės bei misijonieriaus išleistuvės su įprastinėmis bendromis bei nuoširdžiomis visos kolonijos vaišėmis ir dosniu kelionės išlaidų padengimu.

Maracay liet. kolonijos biznieriai atvykusį svečią misijonierių nusigabeno pietums į ištaigingą, neseniai pastatytą Hotel Maracay, kur pastaruoju savo buvojimo metu buvo priimtas ir pavaišintas JAV prez. Kennedy.

Valencijos lietuvių kolonija užbaigtuvių pietus suruošė viename būdingame restorane, kur jaukiai šnekučiavomės ir užkandžiavome po šiaudiniais indijoniškais unksmingais grybais.

Barquisimeto miesto liet. kolonijoje beviešint, dvi dienas visame krašte siautėjo dideli neramumai. Jau sausio 22 d. iš vakaro apie 7,30 val. p. p. ėjau su Jurgiu Dirvele pas vienuolius prisistatyti. Kitą dieną norėjau laikyti šv. mišias. Bet jie, tik iš antro aukšto pro langą pažiūrėję, nė į vidų neįsileido, manydami, kokie čia barzdoti tipeliai patamsėje slampinėja...

Sekančias dvi dienas mieste susišaudymams vykstant ir visus automobilius akmenimis apmėtant ,sėdėjau, nosies laukan nekišdamas, kiduliškių ūkininkų Dirvelių šeimoje, nes ir taip jau anksčiau gatvėse visur buvau apšaukiamas fidelistu ar castristu... Mano laimė, kad per barzdą neiššifravo, jog esu amerikonas, nes prieš amerikonus tiek daug ant namų sienų buvo prirašinėta.

Maracaibo mieste

Tai pati karščiausia Venezuelos klimatinė zona ir turtingiausia žibalo versmėmis. Ten sakoma, kad, jei Maracaibo gyventojas patenka į pragarą, tai prašo vilnonio dekio užsikloti, kad nebūtų šalta... Maracaibe yra negausi liet. kolonija.

Venezuelos vizai baigiantis, nebuvo galimybės čia ilgiau sustoti ir pravesti savaitgalio misijas. Tik porą dienų pabuvojęs, aplankiau ten gyvenančią inž. A. Šulco šeimą, kuris dirba amerikonų žibalo kompanijoj ir veterinarijos gyd. dr. Delertą, kuris gana puikiai verčiasi vienoj valstybinėje įstaigoje ir privačioje didelių ūkių praktikoje. Žmona yra didelėje valstybinėje ligoninėje vedėja. Kiti čia esantieji lietuviai irgi yra gerai įsikūrę.

Iškeliaujant

Ištisą mėnesį išbuvus tarp lietuvių Venezueloje, su jais plačiai išsišnekėjus, jų subuvimuose dalyvavus ir jų sutartinių bei pamaldose giesmių paklausius, ne kartą graudulys širdį suspaudė, pagalvojus, kad šias lietuviškąsias bendruomenes prieš 13 metų kartu kūrėme, pirmaisiais vargais ir sutiktomis kliūtimis dalinomės.

Štai ,dar šiandien tos lietuviškosios bendruomenės, nors ir negausios, po tiek metų yra dar gyvos, susiklausančios ir dirbančios svarbų lietuvybės ir savo papročių išlaikymo darbą. To darbo uolių puoselėtojų dar yra visose šiose lietuvių bendruomenėse. Gi visų tų kilnųjų pastangų bendroji jungtis yra lietuvis kunigas. Jis jau ištisa eilė metų jokių kliučių nebodamas ,kiekvienoj kolonijoj buria lietuvius draugėn bent vieną kartą į mėnesį ir aplanko juos kiekvieną paskirai bent vieną kartą į metus.

Tokius malonius įspūdžius iš sivežiau iš tropikų Venezuelos lietuviškųjų kolonijų.

(Pabaiga)

MŪSŲ KOLONIJOSE

Rochester, N. Y.

V. Draugelis
Naujas mechanikos inžinierius

Vaidevutis Draugelis, teisinin kų Sofijos ir Juozo sūnus gimė 1937 m. Kaune. 1951 m. drauge su tėvais išblokšti iš gimtojo krašto atvyko Chicagon. Jis pradžios mokslą su pertraukom baigė 1951 m. Crown Point, Ind., vėliau persikėlė gyventi į Rochesterį, N. Y. Čia 1955 m. baigė Rochesterio Ben Franklin High School ir tais pat metais konkurso keliu laimėjęs Rochesterio Pfaudler Permutit Co. Inc. stipendiją, įstojo į Rochesterio Technologijos Institutą studijuoti mechaninės inžinerijos. Šį institutą baigė 1960 m. gaudamas Bachelor of Science laipsnį.

Studijų metu buvo žymimas dekano sąrašuose; profesorių buvo išrinktas garbės nariu American Society for Testing Materials. Be to, Draugelis V. buvo vicepirmininku American Society of Tool and Manufacturing Engineers studijų skyriuje. Vėliau buvo paskirtas tos pat draugijos komiteto pirmininku.

Baigęs institutą, kaip vienas iš pirmųjų su geriausiais pažymiais, atstovavo viso mechanikos departamento studentus, suteikiant jiems B. S. laipsnį. Instituto baigimu jis nepasitenkino, tęsė tolimesnes studijas. 1960 m. rudenį įstojo į New York Columbia universitetą. Čionai už pasižymėjimą moksle jis gavo stipendiją ir universitetą baigė šių metų vasario mėnesy, gaudamas magistro laipsnį.

Inž. Draugelis V. besimokydamas aktyviai reiškėsi ir lietuviškoje veikloje. Dalyvavo Rochesterio LB chore, tautiniuose šokiuose, priklausė Lietuvių Studentų s-gai ir skautams. Be to, jis yra įsteigęs ir skautų vyčių būrelį. Bestudijuodamas New York priklausė skautam filisteriam.

Inž. V. Draugelis pradėjo dirbti pagal savo specialybę vienoj Rochesterio stambioj įmonėj.

Linkime geriausios jam sėkmės. Tikimasi, kad jis dabar dar giliau įsijungs į lietuvišką veiklą, ypač jaunimo tarpe. **M.**

Astronautas Glenn sugrįžęs į Cape Canaveral, Fla., kalbasi su oro pajėgų akademijos kadetu Ebert, kuris galbūt kada nors taip pat skris į erdves. (UPI)

Miami, Fla.

Dosnus svečias

Į Floridą vis atvažiuoja geradarių žmonių, vienas jų William Jurgelas. Jis Kanadoj turi tabako ūkį. Jurgelas išvažinėjo visą pasaulį, bet jam geriausia patinka Pietų Amerika ir Brazilija. Svečias rodė nuotraukas apie savo ūkį ir keliones. Kur tik jis lankėsi, visur susirado nuoširdžių lietuvių.

P. William Jurgelas dovanojo klubui 100 dol. vandens įvedimui, nes klubas neturi miesto vandenio ir tas kainuos apie $2,000 dol. Tokiu būdu Jurgelas tapo klubo amžinu nariu. Klubo valdyba, direktoriai ir nariai dėkojo už auką. Miami lietuviai vėl lauksime sugrįžtant svečio su naujais paveikslais.

Elena Verbela

Pittsburgh, Pa.

Pradės veikti radijo valanda

Prieš kiek laiko buvo nutrauk ta Katalikų radijo valanda. Visa apylinkė pasigedo šios radijo valandos. Ilgai ieškota stoties, kuri tinkamai tarnautų šios apylinkės lietuviams. Radijo stotis jau gauta. Sutartį su stotimi pasirašė Šv. Izidoriaus parapijos Braddock, Pa., klebonas, kun. A. Sušinskas.

Radijo stotis WEDO Dial 810 McKeesport, Pa., pradės transliuoti sekmadienį, balandžio 1 d. 1:30 val. p.p. ir tuo pačiu laiku kas sekmadienį. Visi lietuviai prašomi pasiklausyti, taipgi prisidėti prie šios radijo valandos išlaikymo. **A. Žaliaduonis**

VISUOMENĖ DĖKINGA UŽ KŪRINĮ

Komp. K. V. Banaičio sukurtai operai "Jūratė ir Kastytis" išleisti reikalinga daug lėšų. Tam reikalui sudarytas fondas sausio 27 d. vakarą Chicagoje surengė koncertą-balių, kurio visas pelnas paskirtas tos operos išleidimui. Prie to vakaro pasisekimo prisidėjo daugel asmenų, kurie vienu ar kitu būdu talkininkavo įvairiuose darbuose. Todėl fondo komitetas yra nuoširdžiai dėkingas, kad šie asmenys gausiai prisidėjo prie šio kultūrinio darbo:

S. Adomaitienė, J. Alakamowich, E. Baranauskienė, A. Barkauskaitė, L. Bartašienė, L. Bildušienė, L. Brazdienė, B. Briedienė, J. Cijūnėlienė, J. Daunorienė, S. Džiugienė, M. Eidrigevičienė, kuri vadovavo maisto bufetui, A. Eidukienė, E. Eikertienė, J. Eikertaitė, J. Gradinskienė, Ivašauskienė, V. Jurkūnienė, N. Kalvaitienė, A. Kalvaitytė, M. Kripkauskienė, E. Kučiūnienė, dr. A. Labokienė, S. Liorentienė, G. Mačytė, J. Mileriūtė, M. Momkienė, R. Rasin, E. Rukuižienė, I. Sprindienė, A. Steponavičienė, V. Tijūnėlytė, N. Vaznelienė, E. Zapolienė; vyrai padėjo: P. Čelkis, S. Česnavičius, V. Juška, L. Kalvaitis, G. Kazėnas, Vyt. Kupcikevičius, J. Mockaitis, V. Momkus, P. Olis, A. Rukuiža, J. Savrimavičius, K. Skaisgirys, K. Slavinskas, A. Trinkūnas, P. Usvaltas, L. Zurlis.

Fondo komitetas taip pat dėkoja artistams — sol. P. Bičkienei, sol. S. Barui, akomponiatoriui muz. A. Kučiūnui už atlikimą šaunios meninės programos.

Nuoširdus ačiū visiems, labai gausiai atsilankiusiems į balių ir parėmusiems operos išleidimą. Visa tai įgalinę greičiau atspausdinti kūrinį ir jį plačiai paskleisti. Tik sujungtomis jėgomis galėsime atlikti šį lietuviškos kultūros darbą! — **MARIJA RUDIENĖ,**
Fondo Pirmininkė

Skelbkitės "Drauge".

Audrų debesys...

(Atkelta iš 3 psl.)

niu momentu pasitraukti nuo Salazaro, bet gi tada jis galėtų likti vienas prieš didėjančią grėsmę iš visų pusių. Dėl to diplomatai ir atkreipia dėmesį į kylančius audros debesis Pirenėjų pusiasaly.

Naujais įvykiais Pirenėjų pusiasaly, ypač Portugalijoje, yra susirūpinę Vakarų sąjungininkų politikos vadovai. Jei Salazaro Portugalija žlugtų, gali iškilti komunizmas ar audringai kairi vyriausybė, o geriausiu atveju neutrali ir tai galėtų sudaryti plyšį dabartinės gynybos sistemoje. **J. Pr.**

SPECIAL OFFER:

One dollar puts a new flameless electric range in your kitchen

Free installation-limited time only
Any make or model of electric range

You must be satisfied or your money back

Jums patiks virti moderniškai — elektra! Štai kodėl:

Jūsų virtuvė išlieka švari dvigubai ilgiau, kadangi Verdant Elektra be liepsnos nėra jokių suodžių bei purvo.

* Jūsų virtuvė būna mažiausiai 10 laipsnių vėsesnė, nes Jūsų elektrinės orkaitės visi šeši šonai yra izoliuoti (ne tik penki).

* Spinduliuojančios elektrinės orkaitės iškepa sultingiausius, kokius tik esate ragavę, kepsnius.* Spinduliuojantys elektriniai broileriai tuč tuojau užkaista... nereikia iš anksto įkaitinti, tad Jūs sutaupote laiką... ir kai Jūs elektra kepate steiką, jis atrodo lig keptas ant anglių. * Viršutiniai elektriniai vienetai beveik patys nusivalo — puodai ir keptuvės pasilieka švarūs ir blizgantys. Ir elektrinės krosnys taip ekonomiškai operuojamos!

IEŠKOKITE "SILVER SPECIALS" ELEKTRINIŲ KROSNIŲ PAS JAS TURINČIUS PARDAVĖJUS DABAR.

NOTE: This special dollar-down offer applies to a standard wiring installation for an electric range in any single-family dwelling served by Commonwealth Edison or Public Service Company and includes necessary wiring.

FLAMELESS ELECTRIC COOKING
So Clean, So Safe, So Modern.

Commonwealth Edison
Public Service Company

© C. E. Co.

SKIP'S SELF SERVICE Liquor Store
5515 SO. DAMEN AVE. ALL PHONES WA 5-8202
MARCH — KOVO 8, 9, 10 D. D.

JUPITER RARE 25 YR. OLD GREEK BRANDY	Fifth	$5.59
BISQUIT THREE STAR COGNAC	Fifth	$4.98
BARON VON KLUEG 10 yr. Old GERMAN BRANDY	Fifth	$3.89
GRAIN ALCOHOL 190 PROOF U. S. P.	Fifth	$4.89
RICCADONNA Imported VERMOUTH Dry or Sweet 30 oz. Bottle		$1.19
LIME, ORANGE, CHERRY OR CHOCOLATE FLAVORED VODKA	Fifth	$2.98
SCHLICHTE IMPORTED STEINHAEGER GIN	Fifth	$4.49
ESCORIAL GRUN 112 PROOF GERMAN LIQUEUR	Fifth	$5.98
ASSORTED GERMAN WINES 1960 VINTAGE	Fifth	.89c
	Case of 12 Bottles	$9.95
IMPORTED 8 YR. OLD CANADIAN 86.8 PROOF WHISKEY	Fifth	3.98

PLANINGAS TAUPYMAS
MOKA GERUS DIVIDENDUS

Kiekvienas žmogus turėtų atliekamus nuo pragyvenimo pinigus taupyti kas savaitę.

Taupyti reikia: senatvei, vaikų mokslui, įsigijimui namo, automobilio, atostogoms, vestuvėms, krikštynoms ir kitiems reikalams. Kas turi susitaupęs pinigų, tas jaučiasi saugesnis ir laimingesnis. Pradėk taupyti šiandien!

4 1/4 %
METINIS DIVIDENDAS mokamas visoms santaupoms

MUTUAL Federal SAVINGS
AND LOAN ASSOCIATION
2202 W. Cermak Rd. • Chicago 8, Ill.
JOHN J. KAZANAUSKAS, Pres. • Tel. VIrginia 7-7747
Savings Insured to $10,000 by F. S. L. I. C.
Automobiliams vieta greta mūsų įstaigos

KAM PERMOKĖTI ir būti nepatenkintu, kad galima įsigyti puikų mažai vartotą betkokios firmos nuo 1956–1961 metų modelių garantuotą automobilį? Duodame 6-ių mėn. garantiją.

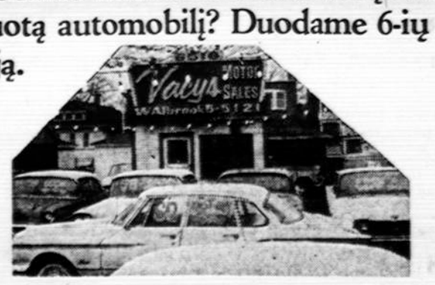

VACYS MOTOR SALES
6516 S. Western Avenue, Chicago 36, Ill.
Telef. WAlbrook 5-5121

Remkite tuos, kurių skelbimus matot "Drauge"

Split by PDF Splitter

DETROITO ŽINIOS

LIETUVA BUS LAISVA

Iš visų Vasario 16 minėjimų įvykusių Detroite labiausiai išsiskiria šiemetinis, suruoštas DLOC vasario 25 d. Jis pasižymėjo sklandumu, gera svetimųjų informacija per spaudą, radio ir net televiziją. Pagaliau iškilmingo akto oficialioji dalis buvo pravesta per 1 val. ir 15 min.

Iškilmingos pamaldos buvo laikomos 10 val. Šv. Antano parapijos bažnyčioje. Organizuotai su vėliavomis dalyvavo jaunimo, karinės bei patriotinės organizacijos. Pamaldas laikė ir pamokslą pasakė kun. W. Stanevičius, parapijos klebonas. Čia gražiai pasireiškė parapijos choras, vadovaujamas muz. Alberto Mateikos puikiu lietuviškųjų giesmių išpildymu.

Iškilmingas aktas

Erdvioje Western aukštesnėje mokykloje iškilmingą minėjimą atidarė ir pravedė Detroito Lietuvių Organizacijų Centro Valdybos pirm. Rapolas Valatka. Jis pristatė garbės prezidiumą, kurį šiais metais sudarė min. Juozas Kajeckas, Elzbieta Paurazienė, Alto direktorė, gen. J. Černius ir S. Grušnius — kūrėjų-savanorių atstovai, adv. Veloskey Detroito mero atstovas, kongresmanas Lucien Nedzi ir kun. V. Kriščiunevičius. JAV himną, akompanuojant muz. Albertui Mateikai, sugiedojo Pranas Zaranka. Kun. V. Kriščiūnevičius perskaitė invokaciją. Po invokacijos žuvusieji už laisvę buvo pagerbti tylos minute. Irena Smagrauskaitė perskaitė Micrigano valstybės gubernatoriaus ir Detroito miesto mero proklamacijas. Po to jau kalbėjo kongresmanas Lucien N. Nedzi. Jis pasakė, kad Lietuva šią sukaktį švenčia tyloje. Tik maža dalis gali kalbėti ir privalo kalbėti. Lietuva nėra Rusijos dalis. Jeigu Rusija yra nuoširdus kolonializmo priešas, tai kodėl neleidžia išsilaisvinti jos pavergtoms tautoms. Kalbą baigė pabrėždamas, jog jis tiki, kad Lietuva bus laisva.

Po kongresmano kalbos sekė svečių supažindinimas. Pirmininkaujantis susirinkusiai publikai pristatė James K. Anderson Detroit News bendradarbį, kuris to laikraščio skiltyse jau ne kartą yra rašęs apie Detroito lietuvius, bei reikšminguosius mūsų gyvenimo įvykius.

Buvo pristatytas John Jannette didelis lietuvių draugas kiekvieną Vasario 16-ją skiriąs per Windsoro radiją savo klausytojams pusvalandį lietuviškos muzikos ir informacijos apie Lietuvą. Taip pat pristatyti ir kitų tautybių atstovai. Čia pat buvo perskaityta tik ką gauta Michigano gubernatoriaus John B. Swainson telegrama.

Pagaliau gražią turiningą ir patriotinę kalbą pasakė min. Juozas Kajeckas. Jis pabrėžė: "Jokiam kare, dargi Žalgirio laukuose, mes tiek aukų nepaklojom, kiek jų turėjome Sovietams Lietuvą okupavus" Vaizdžiai nurodė, kaip okupantas žiauriai šeimininkauja pavergtoje Lietuvoje siekdamas: "lietuvį nužmoginti, nulietuvinti ir išnaikinti lietuvių tautą".

Po min. Juozo Kajecko kalbos, Narimantas Udrys perskaitė rezoliucijas, kurios buvo priimtos ir bus pasiųstos atitinkamoms įstaigoms ar asmenims.

Laike trumpos pertraukos Lietuvos laisvinimo reikalams buvo surinkta virš poros tūkstančių dolerių.

Meninę dalį išpildė Šv. Antano parapijos choras, vadovaujamas muz. Alberto Mateikos. Tai buvo vienas iš pačių geriausių pasirodymų.

Pagerbimo vakarienė

Po minėjimo įvyko min. Juozo Kajecko pagerbimo vakarienė. Dalyvavo virš 60 organizacijų atstovų. Prieš pradedant vakarienę kun. V. Kriščiūnevičius sukalbėjo maldą. Pasisotinus DLOC valdybos pirmininkas Rapolas Valatka taręs keletą žodžių pakvietė E. Paurazienę, kuri susirinkusiems pristatė Lietuvos atstovą Washingtone min. Juozą Kajecką. Jis papasakojo apie Lietuvos Pasiuntinybėje Vasario 16 proga suruoštą diplomatinį priėmimą, pabrėždamas šiais metais parodytu daug didesniu susidomėjimu Lietuva.

Taip pat iškėlė lietuvių delegacijos Vasario 16 d. atsilankymo Baltuose Rūmuose reikšmę, kurios visgi nesumažina iškilę nesutarimai dėl pačios delegacijos sudėties.

PASIKALBĖJIMAI

Min. Juozas Kajeckas pora dienų prieš minėjimą atvykęs į Detroitą, turėjo progos pasimatyti su spaudos, radijo ir televizijos atstovais. Jo ambasadoriavimas Detroite davė gražių rezultatų. Pasikalbėjus su James K. Anderson Detroit News tilpo ministerio nuotrauka ir pasikalbėjimas. Taip pat rašė ir Detroit Free Press. Vasario 25 d. vakare 11 val. laike žinių per WWJ TV buvo 5 min. pasikalbėjimas su tos pat stoties (kartu yra TV ir radio) atstovu Britton Tenby. Taip pat ministeris davė pasikalbėjimą Dick Smythe, kuris buvo perduotas per CKLW radio programą — News Spotlight ir truko 5 minutes. Dar vienas pasikalbėjimas su John Schubeck WJR radio stoties atstovu. Jis pažadėjo 5 minučių pasikalbėjimą transliuoti tris kartus per programą "Showcase". WJR ir CKLW radijo stotys yra labai galingos ir toli girdimos.

SKAUTŲ MINĖJIME

Tą pačią vasario 25 d. Gabijos ir Baltijos skautų tuntai po 10 val. pamaldų, kur jie dalyvavo organizuotai su savo vėliavomis, susirinko į buv. Liet. svetainę iškilmingai Vasario 16 sueigai. Čia jie išsirikiavę su kariška drausme ir pagarba sutiko Lietuvos ministerį Washingtone Juozą Kajecką, kurį lydėjo DLOC pirm. Rapolas Valatka, abu tuntininkai ir būrelių vadovai. Įnešus vėliavas ir sugiedojus Tautos himną sueigą pradėjo Baltijos tunto tuntininkas S. Vl. Pauža, kuris skautiškąjį jaunimą supažindino su svečiu. Gabijos tunto tuntininkė v. skilt. Albina Atkočaitienė abiejų tuntų vardu min. J. Kajeckui įteikė Lietuvišką kop lytėlę.

Vaizdas iš "Consilium Facultatis" operetės repeticijų. Sėdi Gasparas su Valentuku. Toliau netikri daktarai tariasi su motina ir dukra. Šalia Valentuko tarnaitė. Pastatymas įvyks balandžio 28 dieną.

Gabijos tunto įsakymu skilt. Aušra Anužytė ir skilt. Boneta Salytė pakeltos į vyresn. skiltininkių laipsnį. L.S.S. Pirmijos įsakymu į skautininko laipsnį pakeltas psktn. Algirdas Vaitiekaitis, o į paskautininko — vyr. skltn. Algis Zaparackas. Už nuopelnus ordinu su rėmėjo kaspinu buvo apdovanota Stefanija Kaunelienė ir Matas Baukis.

Šių iškilmių metu skautininko įžodį davė Algis Zaparackas. Kaklaraištį užrišo min. J. Kajeckas.

Taip pat Jonui Petrulioniui min. J. Kajeckas prisegė inkaro ženklą už pagalbą Detroito Jūrų skautams.

DLK Mindaugo draugovės skautai davė Lietuvos nepriklausomo gyvenimo vaizdelį, Maironio eilėraščio ir Nepriklausomybės akto perskaitymu, Laisvės Varpo atvaizdavimu ir tautinių vėliavų gyvuoju paveikslu. Gi Gabijos tunto skautės suvaidino tai dienai pritaikintą, vyr. skaut. K. Kodatienės parašytą montažą, kurį rūpestingai paruošė vyr. skilt. Danutė Jankienė. Padainavus keletą dainelių, sueiga buvo baigta.

Vasario 16 proga buvo visa eilė mažesnių minėjimų, kurių aprašymai jau tilpo spaudoje.

BALFO VAKARAS

Kovo 3 d. Balfo 76 skyr. ruoštas vakaras sutraukė gana nedaug publikos. Skundžiamasi blogu oru. Tačiau Juozas ir Vanda Kimberauskai su trim vaikais atvyko net iš Stockbridge, Mich., maždaug už 70 mylių, kad galėtų pamatyti lietuvišką vaidybą.

Tiesa, kas liečia Detroito Dramos sambūrio vakaro programai paruoštą komediją, daug ko kalbėti netenka. Reikia dar daug darbo įdėti, kad ši komedija prilygtų ankstyvesniem to paties sambūrio pastatymams. Iš 13-kos veikėjų savo natūralia vaidyba išsiskyrė I. Miltakytė. Nebiogos buvo I. Laurinavičienė, B. Gaivelienė ir I. Šulcaitė. Apie kitus, kaip ir pirmą kartą atėjusius į sceną R. Garliauskaitę ir R. Sukauską, reikia patylėti iki sekančių jų pasirodymų.

S. G-kas

MAIRONIO PAMINĖJIMAS

Maironis — Jonas Mačiulis gimė 1862 m. spalio 21 d., mirė 1932 m. birželio 28 d. Šiemet sukanka 100 m. kaip gimė šis tautinio atgimimo šauklys, ir 30 m., irgi šiemet sukanka, kai mirė Maironis.

Detroito Lietuvių Kultūros klubas nutarė Maironio minėjimą suruošti Tarptautinio Instituto salėje kovo 11 d. 4 val. p. — 111 E. Kirby g., prie pat Woodvardo Meno muziejaus.

Paskaitą skaitys raš. Balys Gražulis. Maironio eilėraščius bei balades skaitys Dalia Mikaitė, Liucija Mingėlaitė ir Rimas Sukauskas. Padainuos keletą dainų (kurioms žodžius davė Maironis) sol. Bronė Beržanskienė.

Prie šio parengimo prisidėjo ir mūsų garbioji aktorė ir režisorė Z. Arlauskaitė-Mikšienė. Ateikime ir pagerbkime šį didįjį tautos dainių.

Mg.

S.L.A. ŠVENTĖ

S.L.A. Detroito 352 kuopos vadovybė kovo 24 dieną ruošia šios organizacijos jubiliejinį bankietą — koncertą, St. Clements salėje, 2950-25th st. prie Michigan Ave. Koncertą išpildys svečiai iš Kanados — Toronto buv. Kauno ir Vilniaus operos solistė Pranė Radzevičiūtė ir Vilniaus Filharmonijos solistas Bronius Marijošius. Jiems akompanuos muzikas Stasys Gailevičius buvęs Kauno operos koncertmeisteris ir Vilniaus operos dirigentas, dabar vadovauja Toronto lietuvių Varpo chorui. Kartu dalyvauja programoje ir Detroito Lietuvių Tautinių šokių grupė Šilainė, vadovaujama G. Gobienės. Biletai koncertui — banketui gaunami jau dabar pas visus kuopos valdybos narius: pirm. A. Sukauską, vicepirm. P. Janušką, Fin. sekr. A. Boreišį, sekr. O. Balčiūnienę, ižd. A. Grinių.

OPERETĖ

Šv. Antano parapijos choro ruošiama linksma operetė "Concilium Facultatis" bus balandžio 28 d., Holy Redeemer salėje, esančioje Vernor gatvėje prie Junction. Salė turi virš tūkstančio sėdimų vietų, o šokiams ir bufetui yra ten pat kita nemažesnė salė kur po operetės visi galės dar pasivaišinti, pasišokti. Prie šios salės yra didelis kiemas, talpinantis 1,200 automobilių.

PRISIDEDA PRIE DETROITO LIETUVIŲ NAMŲ

Lietuvių Namų įsigijimo reikalas yra remiamas netiktai pavienių asmenų, bet ir organizacijų. Jau buvo rašyta, kad Detroito Lietuvių Bendruomenės valdyba ir Detroito skautai prisidėjo gražiomis sumomis, o dabar Amerikos Lietuvių Balso Radijo klubo valdyba paskyrė šiam kilniam reikalui $100, — ir S.L.A. Detroito 352 kuopa 200 dol.

Detroito Lietuvių Namų įstatai yra paruošti ir šiomis dienomis bus išsiuntinėti visiems nariams.

P. J.

MŪS KOLONIJOSE

Kenosha, Wis.

Įdomus pranešimas

Valteris Banaitis atvyko į Ameriką padaryti pranešimų Amerikos lietuviams apie dabartinę padėtį Lietuvoj.

Svečias Kenoshoj kovo 11 d. 1 v. p. p. lietuvių parapijos salėj padarys pranešimą. Su juo kartu atvyksta A.L.B. Centro Valdybos vicepirm. V. Adamkavičius, kuris trumpai pranešis apsilankymo pas prezidentą. Minima programa prasidės punktualiai, todėl, kad tą pačią dieną V. Banaitis turės padaryti pranešimą ir Rockfordo lietuviams.

L. B. Kenoshos apylinkės valdyba, vietos ir apylinkės lietuvius nuoširdžiai kviečia atsilankyti į pranešimą.

Vincentas

KAM PRIKLAUSO ASILAS?

Illinois valstybės policininkas Earl Enders rado asilą prie 127-os ir Central av. Pririšęs jį prie savo automobilio, nulydėjo į policijos garažą prie 139-os ir Cicero gt. Savininkas galės ten jį atsiimti.

DETROIT, MICH. SKELBIMAI

DETROITO BIZNIERIAI IR PROFESIONALAI

VINCAS KIRŠINAS
11420 Steel Avenue
Detroit 27, Michigan
Tel. WE 4-6165
GENERAL CONTRACTOR

Atlieka įvairius statybos pataisymo ir pertaisymo darbus — stalininkystės, cemento, murijimo, elektros, plumbingo, dažymo ir dekoravimo. Atskirų kambarių bei butų įrengimą pastogėse ir sklepuose.

LITHUANIAN MELODIES
RADIO VALANDA GIRDIMA kiekvieną šeštadienį 5:00—5:30 p. p. iš Detroito stoties WJLB — 1400 kilo.
Direktorius Ralph J. Valatka
15756 Lesure Avenue
Detroit 27, Mich.
Tel. BRoadway 3-2224

Alyva, anglys, kūrenimo sistemų pakeitimai ir pataisymai
BLUEFIRE OIL CO.
DR 3-3683
(24 VAL. TARNYBA)
Žemos kainos, greitas ir sąžiningas patarnavimas
Atstovas V. DOBA, HE 4-5880

MOVING
F. KASPARAS
Vietoje ar toli — patyrusių sąžiningas, švarus patarnavimas
TO 3-1262 Cicero, Illinois

Visi Pittsburgh'o lietuviai KLAUSO IR REMIA
Pittsburgh'o Lietuvių Katalikų Radijo Programą
vadovaujamą
Lietuvos Vyčių Pittsburghe
JI TRANSLIUOJAMA
IŠ STIPRIOS IR GALINGOS
WLOA
RADIJO STOTIES BRADDOCKS
Kiekvieną sekmadienį nuo 1:30 iki 2:00 val. p. p.
Visais reikalais kreipkitės šiuo adresu: Lithuanian Catholic Hour, Radio Station WLOA, Braddock, Pennsylvania.

MOVING
Apdraustas perkraustymas iš įvairių atstumų
A. VILIMAS
3415 S. Lituanica Ave.
Tel. FRontier 6-1882

DAINA ELECTRONICS
Sav. inž. A. Seménas
TV - RADIJAI - JUOST. REKORDERIAI
STEREO FONOGRAFAI - PLOKŠTELĖS
ANTENOS - BATERIJOS - LEMPUTĖS
EL. VIRT. PRIETAISAI - LAIKRODŽIAI
Viskam žemiausios kainos ir garantija
3321 S. Halsted St. - CLIFFSIDE 4-5665

MOVING
R. ŠERĖNAS perkrausto baldus ir kitus daiktus. Ir iš toli. Miesto leidimai ir pilna apdrauda.
2047 W. 67 Pl. WA 5-8063

10%, 20%, 30% pigiau mokėsite už apdraudą nuo ugnies ir automobilio pas
FRANK ZAPOLIS
3208½ West 95th Street
Chicago 42, Illinois
Tel.: GA. 4-8654 ir GR. 6-4339.

SOPHIE BARCUS RADIO ŠEIMOS PROGRAMOS
Kasdien nuo pirmadienio iki penktadienio 10 iki 11 val. ryto. Šeštadieniais ir sekmadieniais nuo 8 iki 9:30 val ryto. Vakaruškos pirmad. 7 val. vak.
VISOS PROGRAMOS IŠ WOPA
1490 kil. AM ir 1027 mg. FM
Tel. HEmlock 4-2413
7159 So. Maplewood Ave., Chicago 29, Ill.

VESTUVIŲ NUOTRAUKOS IR AUKŠTOS RŪŠIES FOTOGRAFIJOS MŪSŲ SPECIALYBĖ.
PRECIN PHOTO STUDIO
4068 Archer Ave. Tel. VI 7-2481
(Incorporated)
EDVARDAS ULIS, sav.

MOVING
J. NAUJOKAITIS
Ilgų metų patyrimas ir apdraustas perkraustymas
WA. 5-9209 Chicago, Ill.

LEO'S TEXACO SERVICE
PILNAI UŽBAIGTI MECHANIŠKI DARBAI
Prityrusių tepimas ir aliejaus pakeitimas
4951 S. California Ave. (kamp. 50 St.) Chicago 32, Ill.
Leonas Franckus, sav. Tel. GR 6-9555

ANTANAS TVERAS
DIPL. LAIKRODININKAS
Gerųjų firmų laikrodžiai, brangenybės, religiniai dalykai (devocionalai), prekės dovanoms.
2646 W. 69th St. RE 7-1941

KVIEČIAME ĮSIGYTI NAUJAS PATALPAS!

CRANE SAVINGS
AND LOAN ASSOCIATION
B. R. PIETKIEWICZ, Pres.
2555 West 47th St. Tel. LAfayette 3-1083
PLENTY OF FREE PARKING
4 1/2%
Naujas aukštas dividendas numatomas mokėti ant investavimo sąskaitų nuo Vasario mėn. 1 d., 1962 m.
PINIGAI ĮNEŠTI IKI 15 D. PELNO NUOSIMČIUS NUO 1 D.
Dividendai mokami sausio ir liepos mėn. 1 d.
VALANDOS: PIRMAD. ir KETV. .....9 v. r. iki 8 p. p.
ANTRAD. ir PENKT. .....9 v. r. iki 5 p. p.
ŠEŠTAD.....9 v. r. iki 12 v. d. Trečiad uždaryta.

Kas tik turi gerą skonį,
Viską perka pas Lieponį!
LIETUVIŲ PREKYBOS NAMAI
TURI DVI KRAUTUVES CHICAGOJE:
BRIDGEPORTE, 3207 S. Halsted St., VIctory 2-4226
Vedėjas E. RUDAITIS
FURNITURE CENTER, INC.
MARQUETTE PK., 6211 S. Western, PRospect 8-5875
Vedėjas J. LIEPONIS
Pirmad. ir ketvirt. nuo 9 iki 9:30; kitom dienom nuo 9 iki 6 v. v.
Sekmadieniais abi krautuvės atidarytos nuo 12 iki 5.
Penktadienio vakare iki 9:30 valandos vakaro atidaryta tik 6211 South Western Ave. krautuvė

VALANDOS:
Pirmad. nuo 12 iki 8 popiet
Antrad nuo 9 iki 4 popiet
Trečiad. uždaryta visą dieną
Ketvirtad. nuo 9 iki 8 popiet
Penktad. nuo 9 iki 8 popiet
Šeštad. nuo 9 iki 12:30 p. p.
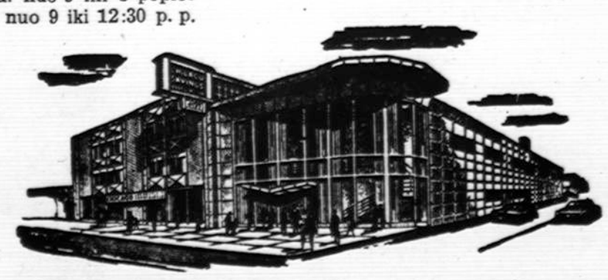
Chicagos Savings bendrovės naujai padidinta įstaiga su dviem kiemais automobiliams užima 290 pėdų plotį. Tai viena įdomiausioji ir mūsų klijentų patogumui puikiausiai įrengta įstaiga Chicagoje. Aukšti dividendai, apdraustas saugumas, skubus ir malonus patarnavimas.
Taupykite ir skolinkite pinigus Amerikos Lietuvių Sostinėje — Marquette Parko apylinkės centre.
Current Dividend up to 4¼%
CHICAGO SAVINGS & LOAN ASSOCIATION
6245 South Western Avenue. Chicago 36, Illinois GRovehill 6-7575

Split by PDF Splitter

ŽVIGSNIS Į PASAULIO SPAUDĄ

(Atkelta iš 1 psl.)

Kai kurie sovietiški laikraščiai teigia, jog Maskvai simpatizuojąs Kongo Gizenga esąs greežtoje izoliacijoje ir jo gyvybei gręsiąs pavojus.

Krasnaja Zvezda teigia, kad JAV Okinavos salose telkiančios didelius karinius rezervus "intervenciniams veiksmams pietryčių Azijoje paremti".

Tesimoko iš Gomulkos

Paliesdamas amžiną Sov. Rusijos krizę ūkyje, šveicarų **Journal de Geneve** pataria Chruščevui atsisakyti "marksistinės dogmos" ir geriau pasekti Lenkijos Gomulka, kuris atsisakė žemės ūkio kolektivizacijos ir, davęs laisvę ūkininkams, pastūmėjo Lenkijos žemės ūkį pažangos keliu.

Kašmiro byla gyvėja

Pakistano spauda ėmė aštriai kalbėti apie Kašmiro klausymo sutvarkymą. Progos davė užsienio reikalų ministerio Mohammed Zafrullah Khan pareiškimas, kad "Pakistanas tikisi, jog ginčą dėl Kašmiro pagrindinai išdiskutuos J. Tautų Saugumo Taryba ir suras ginčo sutvarkymą trukdančias priežastis".

Laikraštis **Dawn** rašo: "Indija, išsigandusi Kašmiro bylos atgaivinimo Jungt. Tautose, desperatiškai bando pūsti kiekvienam į akis miglą ir vėl įšaldyti Kašmiro klausimą teigdama, kad ji ieško to klausimo sutvarkymo tiesioginių derybų keliu". Toliau tas pat laikraštis ironiškai stebisi, kad tą Indijos manevrą palaikyti linkusios ir JA Valstybės, nors jos gerai žinančios, kad Indijos kalbos yra melas. Čia laikraštis vanoja Chester Bowles (prez. Kennedy patarėjas Azijos reikalams), sakydamas, kas jis esąs Indijos pusėje ir geriausias Nehru mokinys amerikiečių tarpe.

Spauda ragina vyriausybę nedelsiant eiti su Kašmiro klausimu į Jungt. Tautų Saugumo tarybą ir nekreipti dėmesio į tai, kad Nehru vėl gali panorėti susitikti su Pakistano prezidentu.

Buvęs prezidentas Eisenhoweris dalyvavo savo draugo milijonieriaus W. Alton Jones, 70 metų, laidotuvėse, kuris žuvo kartu su 94 keleiviais lėktuvui nukritus į Jamaica įlanką, New Yorke.

LIETUVOS PASIUNTINYBĖS WASHINGTONE ŽINIOS

— **New Yorke** sausio 23 d. įvyko Pabaltijo Diplomatinių atstovų JAV pasitarimas. Jame buvo pasikeista nuomonėmis apie tarptautinę padėtį ir tartasi einamaisiais reikalais.

— **Lietuvos atstovas J. Kajeckas ir O. Kajeckienė** pastaruoju metu dalyvavo priėmimuose, kuriuos ruošė savo tautinių švenčių arba ambasadorių išleistuvių progomis ambasadoriai — Graikijos, Kamerūno, Libijos, Pilipinų ir Tchado.

Vėliau buvo pakviesti ir dalyvavo Grand Rapids diecezijos vysk. augziliaro K. A. Salatkos konsekracijoje ir jo pagerbimo pietuose kovo 6 d. Pantlind viešbutyje, Grand Rapids, Mich.

— **Haiti ambasadorius** dr. Louis Mars, pasveikino Lietuvos atstovą raštu savo ir savo vyriausybės vardu ir pranešė, kad Lietuvių Tautai pagerbti vasario 16 d. prie Haiti ambasados bus iškelta Haiti vėliava.

— **Vasario 16 d.** Lietuvos atstovą sveikino valst. sek. ir eilė aukštųjų pareigūnų.

— **Vasario 16 dienos** minėjimuose dr. S. A. Bačkis pasakė kalbas Washingtone Lietuvių Amerikiečių dr-jos rengtose iškilmėse vasario 11 d. ir kitur.

— **"Congressional Record"** numeriuose pakartotinai buvo minima Lietuva ryšium su Vasario 16 diena ir katalikų Bažnyčios Lietuvoj persekiojimu. Vasario 16 dienos proga Vasario 15 d. "Congr. Record" tilpo daug apie Lietuvą medžiagos. Ten tilpo ir prel. M. Kemėžio ir kun. dr. J. Vaško pasakytos senate ir atstovų rūmuose invokacijos. Ligšiol tilpo virš 60 atstovų ir virš 15 senatorių kalbos. Vėlesniuose "Congr. Record" numeriuose tebetęsiama spausdinti senatorių ir atstovų pareiškimai.

— **Apie Vasario 16 dienos** šventę ir pasiuntinybėj surengtą priėmimą bei JAV Prezidento lietuvių delegacijos priėmimą šiemet šiltai aprašė du didieji Washingtono dienraščiai— "The Washington Post" ir "The Evening Star", Baltimorės laikraščiai ir NCWC informacijas gavę katalikų leidiniai visoje JAV teritorijoje. Apie Vasario 16 dienos prasmę ir minėjimus rašė taip pat New Yorko, Clevelando, Chicagos, Baltimorės, Shenandoah ir kitų miestų spauda.

CHICAGOS ŽINIOS

MUZIKANTAI POLICIJOJ

Dallas simfonijos orkestro 56 nariai buvo sustoję prie policijos nuovados, 2138 N. California, kai jų autobuso vairuotojas už per greitą važiavimą turėjo ten padėti $25 užstatą. Muzikantai policijai už tai nepagrojo.

KILNOJAMOS MOKYKLOS

Chicagoje pradėjo veikti kilnojamosios mokyklos. Pirmosios "trailerių" mokyklos buvo atvežtos prie Sumner pradžios mokyklos, 715 S. Kildare. Iš viso bus išbandytos 150 tokių mokyklų. Jos skiriamos palengvinti ten, kur vaikai dabar mokomi dviejose pamainose.

ATRASTAS CTA AUTOBUSAS

CTA autobuso vairuotojas sustojo prie 93-ios ir Cottage Grove gatvių pašaukti policiją, kai 12 padaužų pradėjo kelti triukšmą ir stumdyti kitus važiuojančius keleivius. Kai jis grįžo, autobuso nerado. Chicagos policija vėliau rado tuščią autobusą prie 96-tos ir Forrest.

REAL ESTATE

MARQUETTE PARKO CENTRE

Pajamų namas. Gražiai užlaikytas, keli blokai nuo mūsų rašt. $14,500.
Mūras. 2 butai ir biznis. $200 nuomos. Duos be derybų už $11,800.
Du butų mūras. 2 po 6 kamb. Geležinė konstrukcija. Alyvos šildymas. Mūro garažas. $29,000.
$130 nuomos ir sau butas. Arti Jaunimo Centro. Švarus kaip stiklas namas. $17,200.
Trys butai. mūro namas. Naujas garažas. Nauji atskiri gazu šild. $26,400.
Arti bažnyčios, mokyk. 2 butai. Naujas šild. Garažas. $27,000.
Naujas 7 metų mūras. Moderni statyba 2x4½ butai. Karpetai. Įrengtas rūsys. $38,700.
Tikram biznieriui prie parko likerių prekyba. Taverna 30x65 pėdų. 3 metų mūras. Didelis liuksus butas. Modernūs biznio įrengimai. Reikia matyti, deršim atvirai.
Ar žinai kur bargenas? 8 butų mūras. Visi butai erdvūs, šviesus. $8,500 nuomos $66,600.
Apartamentinis. Gelsvų plytų, apie $7,000 nuomos. Parduos už $62,800.
Taverna. 2 butai, tuščias lotas šalia. Geras mūras bizniui su įrengimais. $35,900.
Mažai įmokėti — 4 kamb., 30 p. lotas. Gazu šildymas. $12,700.
5 butai ir biznis, mūro namas. Atskiri šildymai. $3,600 nuomos. $14,800.
Prie pat parko. Modernus mūras. 9 kamb. 50 p. sklypas. Garažas. $25,900.
Arti 67-os ir Pulaski. 6 metų, 5½ kamb. mūras. Naujas mūro garažas. Geležinė tvora. Alum. langai. 30 p. lotas. $20,950.
Lotas bizniui ir butui. Vieta didelėj biznio gatvėj, Marquette Parke. $6,000.
Gabi moteris turės rūbų valyklą ir puikų butą geram name. Brighton Parke. $14,800.
Brighton Parke. Labai geras 2x4 kamb. namas. Naujas gazu šildymas. Rūsys, garažas. $19,200.
Brighton Parke. 2 geri namai. 5 butai, taverna įrengta. $360 nuomos. $28,500.
Tiems mūsų ofisu, keli blokai į rytus, 2 geri pajamų namai. Kainuoja $17,500. Duoda $4,800 nuomos į metus. Reikia įmokėti $4,500.

PILDOME INCOME TAX

K. VALDIS REAL ESTATE
2815 W. 71st St. Tel. RE 7-7200 arba RE 7-8534

VOSYLIUS FOOD MART
2433 W. 69th St., Tel. PR 6-2113

Gamina ir parduoda lietuviškas rūkytas dešras, skilandžius, įvairią rūkytą ir šviežią mėsą. Liet. sūriai, saldainiai, medus, delikat., grocery prekės.

VALYMAS
KILIMAI, APMUŠTI BALDAI IR SIENOS
J. Rudis
Tel. CLiffside 4-1050

TELEVIZIJAS
paprastas ir spalvotas nebranglai taisau. Už patarnav. vietoje $3.00, už dirbtuvės darbą — $10.00 ir daugiau. Pigios paveikslinės lempos.
J. MIGLINAS
2549 W. 69th St. II 4 PR 6-1063

TERRA
3237 W. 63rd St., Chicago 29, Ill.
Tel. 434-4660.
Kristalas, porcelanas (china) sidabras, gintaras, aukso ir kitokios brangenybės, etc., etc. Kainos nupigintos, pasirinkimas — didelis.

Apsimoka skelbtis "DRAUGE" nes jis plačiausiai skaitomas lietuvių dienraštis. Gi skelbimų kainos visiems prieinamos

HELP WANTED MOTERYS

Reikalinga moteris bendram namų ruošos darbui, gydytojo rezidencijoje. Geras atlyginimas; gyventi vietoje. RAirfax 4-9368.

PROGOS-OPPORTUNITIES

Nepraleiskite puikios progos!

Geroje judrioje vietoje ilgą laiką gerai išvystyta prekyba "The GIFT STUDIO". Paveikslų įrėminimas, brangenybės, sienų papuošimai ir kt. dalykai. Savininkai išvyksta ir parduoda už prieinamą kainą. Reikia pamatyti, kad įvertintumet.

THE GIFT STUDIO
2449 West 63rd Street
Chicago 29, Illinois
Tel. PR 6-1500

PARDUODAMA MAISTO KRAUTUVĖ. Biznis išdirbtas per daugelį metų. 147 West 112th Place

Groserių ir delikatesų krautuvė. Įsigyvenęs biznis. Pilnas prekių. Užpakaly 5 kamb. butas, 3 mieg. Parduoda dėl ligos.
4518 S. Rockkwell St.

Pirkite JAV Apsaugos Bonus!

PROPOSED RATE ON INVESTMENT ACCOUNTS
4½%
join our stainless club
5 VIENETŲ PEILIO - ŠAUKŠTŲ SETAS TAUPYTOJAMS DOVANŲ
Mūsų turtas viršija $21,000,000.00
Už santaupas, įneštas mėnesio 15 d., nuošimčiai mokami nuo to mėnesio 1-mos dienos.
VALANDOS:
Pirmad. nuo 9 iki 4
Antrad. „ 9 iki 4
Trečiadieniais uždaryta
Ketvirt. nuo 9 iki 8
Penktad. „ 9 iki 6
Šeštadiend. „ 9 iki 1
District DS Savings
AND LOAN ASSOCIATION
3430 South Halsted Street • Chicago 8 • CLiffside 4-0105
ALBERT J. AUKERS, Prezidentas

Skaitykite ir platinkite dienraštį "Draugą"

CLASSIFIED AND HELP WANTED ADS

REAL ESTATE

Gerbiamasis, Jei Tamsta galvoji šį pavasarį savo namą, biznį ar kitokią nuosavybę parduoti, tuoj pat užregistruok ją šioj įstaigoj. Turime labai daug rimtų pirkėjų, visose miesto dalyse ir Tamstos nuosavybę galime parduoti per 30 d. ir greičiau.

ŠIMKUS
REAL ESTATE, NOTARY PUBLIC
4259 So. Maplewood Ave.
Telef. CL 4-7450 arba YA 7-2046
PILDOME INCOME TAX

6 kamb. 10 m. rezidencija ant 30 p. lot. $19,500.
3 apt. 5, 4, ir 3 kamb. Atskiri šildymai. $36,000.
2 apt. 6 ir 5 kamb. Šildymas alyva. $21,500.

INCOME TAX
A. KATILIUS R. E.
2456 W. 69th St. RE 7-8399

Medinis. 2 butai — 5 ir 4 kamb. Centralinis šildymas. Aukšta pastogė. Geras rūsys. Garažas. Labai geroj vietoj. Brighton Parke. $21,000.
Medinis. 2 po 4 kamb. Gazu šild. Cementiniai pamatai. Naujai atremontuoti butai. Skalbykla ir pastogė. $16,900.
Mūrinis bungalow, 6 kamb., 30 p. sklypas. Arti Marquette Parko. Tik $17,900.
13 butų mūrinis, tvirtas. $15,000 metinių pajamų. Mažas įmokėjimas ir labai žema kaina.
Turime daug ir įvairių namų visose kolonijose, parūpiname paskolas, notarizuojame dokumentus, pildome Income Tax.

ŠIMAITIS
REALTY — INSURANCE
2737 W. 43rd St., CL 4-2390

PRIE MARQUETTE PARKO

6 butų mūr., po 5 kamb. 60 p. sklypas. Mūr. garažas. Marquette Parko apyl. $61,500.
6 kamb. mūr. 1½ vonios. Gazu šildymas. Garažas. Arti 65-os ir Fairfield. $16,900.
Auksinė proga nusipirkti per daug metų išdirbtą biznį — naujagimių ir vaikų rūbų krautuvė. Pagrindinė biznio gatvė Marquette Parko rajone. Pelnas, metinės pajamos $20,000. Biznis $6,000 su krautuvės įrengimais. Inventorius už $?
Rūbų valykla ir gražus butas su namu. Patalpos galima panaudoti čitam bizniui). Lengvos sąlygos šeimai, ypatingai žmonai norint padidinti metines pajamas apie $5,000 esant namuose. Brighton Parke. Tik $14,800.

PILDOME INCOME TAKSUS
Draudimo Agentūra Patarnauja Visais Draudimo Reikalais
J. BACEVIČIUS
BELL-VARPAS
REAL ESTATE
General Insurance, Notary Public
6455 SO. KEDZIE AVENUE
Tel. PRospect 8-2233

NAUJŲ NAMŲ PASIRINKIMAS ĮVAIRIOSE CHICAGOS VIETOSE
F. Petrauskas & Co.
BUILDERS
2523 West 69th Street
Tel. PRospect 8-3792

$36,600
Naujas, 2-jų aukštų mūr. 2 butai po 5½ kamb., 3 mieg. Šildymas karštu vandeniu — gazu. 2 vieneti
A. Norkus Real Estate
INCOME TAX SERVICE
2405 W. 51st St. WA 5-5030

70 AKRŲ ŪKIS Paw Paw, Michigan, parduodamas arba mainys į nuosavybę pietvakarių miesto dalyje. 2-jų aukštų namas, 3 mieg., visi miesto patogumai. Didelė daržinė, cemento "silo" ir kaip naujas garažas. Traktorius, sunkvežimis ir įrankiai. Informacijai skambinkit HE 4-8489 rytais iki 12 val.

CICERO, 16th St. ir 49th Ave. apylinkėje, 2-jų butų 5 ir 5 kamb., gazu apšild. Nerūdijančio plieno žiem. langai, spintelės virtuvėj, "built-in" krosnys, kilimai, 2 auto. garažas. Pilnai sumodernintas. $30,000. Savininkas. TO 3-2394.

Atdaras sekmad. nuo 2 iki 5 val.
6519 S. OAKLEY AVE.
Naujas mūr. "expandable" namas. Plytelių vonia ir virtuvė. Karštu vand. apšild. Trigubom vėžėm alumin. žiem. langai ir sieteliai. Iškelta kanalizacija ir "sump" pompa. Žema kaina.

IŠNUOMOJAMA — FOR RENT

Išnuom. 4 kamb. butas. Gazu apšildomas. 5521 S. Laflin St. PR 8-0654.

Išnuom. 5 kamb. apšild. butas. Švarus — atremontuotas.
Tel. 776-9404

REAL ESTATE

$12,900 už 4 kamb. mūrinį 55 ir Mozart, lotas 30x125.
$18,500 visai naujas, 3 mieg. Arti mūsų įstaigos.
$20,500 mūrinis 5 kamb., garažas, naujas šild., geri plasteriai, 1½ bloko nuo Maria High.
$7,900 už 4 kamb. medinį Gage p., lotas 25x125.
$37,800 mūrinis 2x5 su 3 mieg., 10 metų, 71 ir California.
$38,500 visai naujas mūrinis, 2 butai ir patalpa. 59 ir Mozart.
$10,000 įmokėti, 4 m. mūrinis, virš $400 į mėn iš 5 nuomų
$23,900 mūrinis 2 po 4 garažas. 30 p. lotas. Gage p.
$18,900 medinis 2x4, pilnas rūsys, garažas, 43 ir Campbell.
$15,500 medinis, 2 po 4, Brighton p., 2 blokai nuo mokyklos.
$13,500 mūrinis, 3 butai Bridgeporte — 33 ir Emerald.
$26,500 mūrinis 2x5, platus lotas, garažas, Gage p.
$21,000 už medinį pajamų namą — 4 apačioj, 3 viršuj, naujas šild., ekstra lotas šalia.
$24,800 mūrinis, 6 kamb. apačioj, ir 3 viršuj, 63-čia ir California.
$14,500 mūrinis 3 butai, Aušros Vartų parapijoj.
$18,500 mūrinis 2x4 Brighton p., 2 bl. nuo mokyklos.
$17,900 mūrinis 6 kamb., 30 p. lotas, garažas, naujas šild.
$10,900 medinis 4 kamb., rūsys, gazo šild., arti mūsų.
$41,500 naujas mūrinis 2 po 6, 40 p. lotas, atsk. šild. gazu, pastogė.
$30,800 mūrinis 1½ a., 10 metų, gerai išlaikytas, M. parke.

PILDOME ĮVAIRIŲ RŪŠIŲ INCOME TAKSUS
A. KAIRYS REAL ESTATE
2501 West 69th Street. Tel. 436-5151

Nauj. mūr. 2x5½ (3 m.)—$36,500
Nauj. mūr. bung., garažas—$18,900
Mūr. 2x5 ir 2 kamb., gar.—$29,500
Med. 2x5, gar., did. lotas—$18,900
Didelis pasirink. gerų ir pigių namų.
BUDRECKAS
4081 ARCHER AVE. LA 3-3384

NAUJAI ATREMONTUOTAS
5 kamb. mūr. bungalow prie Marquette Pk. $19,500.
LABAI PIGUS!
Gage Pk. 2 butų po 3 kamb. medinis namas ant 30 pėdų sklypo. $10,000.
$600 MĖN. PAJAMŲ
7 butų mūr. 4 mašinų garažas. Alum. langai. $45,000.
ANT 40 PĖDŲ SKLYPO
5 kamb. mūr. rezidencija Marquette Pk. 2 auto garažas. Alum. langai. Gazu šilum. $19,000.
$7,000 — VISA KAINA
Maisto ir alkoholinių gėrimų krautuvė, daranti virš $3,000 savaitinės apyvartos, Gage Pk.
GERAI SUTVARKYTAS
2 butų — 5 ir 4 kamb. med. namas Brighton Pk. Alyvos šildymas. $20,000.
PILDOME INCOME TAKSAS
P. LEONAS
REAL ESTATE
2735 West 71st Street
Tel. WAlbrook 5-6015

Perskaitę "Draugą", duokite jį kitiems pasiskaityti.

MARQUETTE PARKE
PAGALVOKITE, TIK 6 METINĖS PAJAMOS. Puikus 2-jų aukštų, 12 butų apartmentinis. Pirmas toks pirkinys į vakarus nuo Western.
Prie Maria High, 4 butai po 5 kamb. Gražus namas, platus sklypas. Normali kaina.
8 metų, 6 kamb. mūrinis. 2 maš. garažas. $21,500.
6 metų, 3 mieg. medinis. Pilnas rūsys. 30 p. sklypas. Gera vieta. $14,200.
3 moderniški butai (2 po 5 kamb. kamb. ir 4 kamb.), ir graži krautuvė; tinka bet kokiam bizniui. Arti judraus Western ir 71-os gatvių kampo. Namas apie 20 metų. Labai pigus.
Šviesus 3-jų mieg. kamb. bungalow. Arti Marquette Parko mokyklų. Viskas moderniška. Gražiai išdekoruota. Nebrangus.
J. STONKUS, R.E.
2617 W. 71 st St.
HE 6-1517 arba PR 8-1595

MARQUETTE PARKE
Prie 67-tos ir Campbell. 2-jų butų mūr. 5 ir 4 kamb. Naujas šildymas. Garažas. $26,000.
73-čia ir Richmond. Mūrinė 6 kamb. rezidencija. 12-os metų. 45 p. sklypas. 2 maš. garažas. Namas laisvas pirkėjui Gali užimti dabar. $19,900.
Palikimas. Brighton Parke du mediniai namai. Vienas 6 kamb., antras 4 kamb. ir biznis $14,000.
VAINA REALTY
6540 S. WESTERN AVE.
REpublic 7-9515 arba RE 7-4639

Pirkite JAV Apsaugos Bonus!

CONTRACTORS

STANKUS CONSTRUCTION CO.
Atlieka planavimo ir statybos darbus, gydytojų ofisų, gyvenamųjų ir prekybos pastatų. Jūsų pasirinkimui turime virš 300 įvairių standartinių projektų.
Ofiso ir namų telefonas: PRospect 8-2013
7403 SO. WESTERN AVE.
Chicago 36, Illinois

A. ABALL ROOFING
Įsteigta prieš 48 metus
Gutters, Downspouts, Stogai, Dumtraukiai Pataisomi. Išsmalinami arba dedame naujus. Stogai atnaujinami (re-coated). Dažymas iš lauko "Tuckpointing". Pilnai apsidraudę. Nemokamai apskaičiuojame; žemiausios kainos Darbas garantuotas. Atdara dieną ir naktį bei sekmadieniais.
LA 1-6047, RO 2-8778

JUOZAS ŽEMAITIS
IR VIC. SKADE, ST 8-9272
HEATING CONTRACTORS
Įrengiame šiltu oru ir vandeniu šildomus pečius (furnaces -boilers), air conditioners, rynos (gutters) iki 3 metų išsimokėjimas
CICERO HEATING AND SHEET METAL
2431 S. Kedzie Avenue
Chicago 23, Illinois
Tel. 277-1442 Res. OL. 6-0412.

ŠILDYMAS
A. Stančiauskas instaliuoja visų geriausių Amerikos firmų gazu ir alyva kurenamus pečius (furnaces) visų dydžių oro vėsintuvus bei Air Conditioners ir atlieka visus skardos darbus.
7304 So. Rockwell Street
Tel. GRovehill 6-7875

VACYS CONSTRUCTION CO.
REZIDENCINIAI, KOMERCINIAI, MEDICINOS IR KITOKI PASTATAI
2501 West 69 Street
HE 4-7482 436-5153

KERELIS BROS. CONSTRUCTION CO.
STATOME ĮVAIRIUS REZIDENCINIUS MEDICINOS IR PREKYBOS TIKSLAMS SKIRTUS PASTATUS.
ARCHITEKTAS ATLIEKA PLANAVIMĄ PAGAL JŪSŲ PAGEIDAVIMĄ
REPUBLIC 7-8949
2301 W. 69th St., Chicago

• STATYBA • PLANAI • PASKOLOS
Gyvenami namai. Biznio, industrijos bei ofisų pastatai. Taip pat įvairūs pastatų remontai.
L. STAŠAITIS
Statybos Kontraktorius
6043 SO. SAWYER AVE.
CHICAGO 29, ILLINOIS
Namų Tel. PR 8-8378

Heating Contractor
Greit, sąžiningai ir garantuotai įrengia naujus, perstato senus įvairių rūšių gazu, alyva ir anglim kurenamus pečius, vandens boilerius. Vandens nutekėjimo rinas (gutters) ir kt. darbus. Nemokamas apskaičiavimas.
DOMAS ŽUKAUSKAS
HEATING & SHEET METAL
4444 S. Western Ave.,
Chicago 9, Ill.
Tel. VI 7-3447

"NIDA" BUILDERS
STATOME NAUJUS NAMUS, VASARVIETES, GARAŽUS IR ATLIEKAME VISUS NAMŲ PATAISYMUS PAGAL JŪSŲ PAGEIDAVIMĄ.
ST 3-0703 CL 7-2094 Chicago, Ill.

LAPKUS BUILDERS, INC.
Statome įvairius pastatus. Darbas atliekamas labai sąžiningai, vartojant geriausias medžiagas. Turime dar keletą sklypų Chicagoj.
6440 SOUTH PULASKI RD.
RE 7-6630 arba LU 1-0400

V. ŠIMKUS
Statybos ir Remonto Darbai
2618 WEST 71st STREET
Tel.: PR 8-4268 ir TE 9-5531

Remkit dien. "Draugą"

Split by PDF Splitter

Astronauto Glenn šeima, po visų iškilmingų priėmimų, eina pasimelsti į Arlington, Va., bažnyčią prieš grįždamas į Cape Canaveral, Fla. (UPI)

MŪSŲ KOLONIJOSE

Paterson, N. J.

Kongresmanas Ch. Joelsonas tikina, kad Lietuva bus laisva

Lietuvos nepriklausomybės atkūrimo šventę šiais metais Patersono visuomenė minėjo vasario 25 d. Rytą Šv. Kazimiero bažnyčioje buvo iškilmingos pamaldos. Šv. mišias atnašavo ir progai pritaikintą pamokslą pasakė kun. Vytautas Demikis. Jis prašė visus melstis už kenčiančią tėvynę, prisiminti maldoje žuvusius už jos laisvę. Gyvieji visi turi prisidėti prie jos išlaisvinimo: kas gali prisideda pinigine auka, darbu ar pan. Po pamaldų buvo sugiedotas Tautos himnas.

Po pietų Lietuvių Piliečių klubo naujoje salėje įvyko iškilmingas susirinkimas, kurį pradėjo Lietuvių Bendruomenės pirm. Ant. Rugys, pakviesdamas Šventei Rengti komiteto pirm. A. Gudonį vadovauti minėjimui. Invokaciją sukalbėjo parapijos klebonas kun. Jonas Kinta. Po to atsistojimu pagerbti mirusieji už Lietuvos laisvę. Jų atminimui Danguolė Masionytė pianinu paskambino Ave Maria. Dėl Pennsylvanijos valstybėje siautusios sniego pūgos pagrindinis kalbėtojas prof. A. Kučas negalėjo atvykti, todėl žodį tarti buvo paprašytas konsulas V. Stašinskas iš New Yorko. Lietuviai turi išlikti lietuviais, kalbėjo konsulas. Renkamės nepasidžiaugti Lietuvos nepriklausomybe, bet ryžtis kovoti už jos laisvę. Kova yra visų vienoda: kas gali prisideda darbu, kam laikas neleidžia prisidėti darbu, prisideda pinigine auka. Reikia pasidžiaugti, kad lietuviai dėl savo tėvynės gero daug padaro. Jie ne tik kalba, bet ir dirba.

Po konsulo žodžio Janė Adomaitytė perskaitė Lietuvos nepriklausomybės paskelbimo aktą.

Nedidelė Patersono kolonija kasmet Lietuvos laisvės reikalams suaukoja gražią sumą pinigų, kasmet išpildo nustatytą kvotą ir net daugiau. Todėl Šventei Rengti komiteto ižd. A. Masionis kvietė ir šiais metais aukoti taip, kaip ir pereitais metais buvo aukojama. Ta proga jis pranešė, kad senos kartos Amerikos lietuvis Jonas Krukonis, kuris ir šiais metais davė didžiausią auką 70 dol. Vasario 16 d. proga Patersono viešajai bibliotekai nupirko 17 lietuviškų knygų už 51 dol. Tai pačiai bibliotekai pereitais metais jis nupirko 12 angliškų knygų apie Lietuvą. Be to, Lietuvių Piliečių klubui jis užsakė laikraščių už 32 dol. Tokiuo būdu jo auka yra 153 dol. Tai tikrai yra pavyzdys visiems lietuviams, nes tai tylus ,nesireklamuojąs, bet tikrai savo tėvynę mylįs lietuvis. Knygų sąrašas bus paskelbtas vėliau, kad patersoniečiai žinotų, kokios knygos yra bibliotekoje ir jomis pasinaudotų.

Kongresmanas Charles Joelson pabrėžė, kad nesvarbu kurios tautos mes esame, turime melstis ir dėkoti Dievui už gyvybės dovaną. O gyvybės dovana duota tam, kad žmogus laisvai galėtų dirbti, kurti. Žmonės tokią brangią dovaną turi išnaudoti. J. Glenn apskrido pasaulį ne vienas. Prie jo skridimo prisidėjo daugelis lietuvių, nes jo skridimui reikalingi ir kiti dalykai, prie kurių dirba lietuviai. Rusų komunizmas pradeda vis daugiau ir daugiau nustatyti pasaulį prieš save už nepasitikėjimą savais žmonėmis, už visko slėpimą. Lietuvoj žmonės turėtų žinot, kad Amerikoj lietuviai kovoja už juos ir jų laisvę. Kongresmanas užbaigė žodžiais, kad tironija žus ir Lietuva bus laisva.

Šiais metais meninę programą išpildė vietos jaunimas. Meninę programos dalį pravedė D. Masionytė. Pirmiausia mergaičių kvartetas, kurį sudaro Janė Adomaitytė, pereitą pavasarį baigusi Rutgers universitetą, Dalia Augulytė, baigusi Douglass universitetą ir studentės Irena Bražinskaitė ir Vita Tallat-Kelpšaitė padainavo šešias dainas. Po to Jonas Stankaitis pagrojo akordeonu lietuviškų melodijų pynę, o pabaigai vėl mergaičių kvartetas padainavo lietuviškų dainų. Ir dainininkės ir muzikantas programą atliko gražiai. Patersoniečiai juos sutiko labai šiltai ir negailėjo katučių, nes visi didžiavosi, kad kartą buvo apsieita be kviestinių menininkų.

Baigiant minėjimą Vaclovas Čižiūnas perskaitė rezoliucijas: JAV prezidentui, valst. sekr. Dean Rusk, Jungtinių Tautų ambasadoriui A. Stevenson ir Amerikos Lietuvių Tarybai. Susirinkimas vienbalsiai jas priėmė. Tris pirmąsias studentas Algis Šaulys išvertė į anglų kalbą.

Salėje aukų surinkta 705 dol. Negalėję dalyvauti pereitą savaitę įteikė 38 dol. Viso 743 dol. Tikimasi daugiau.

Daugiausia, kaip ir kasmet, paaukojo Jonas Krukonis — 70 dol., kun. kleb. Jonas Kinta 30 dol., Fab. Saranka 26 dol., Lietuvių Piliečių klubas 25 dol., kun. V. Demikis 25 dol., Patersono Lietuvių Bendruomenė 25 dol., Gediminas Klimas 15 dol. Smulkesnės aukos bus paskelbtos vėliau.

Po to A. Gudonis Šventei Rengti komiteto vardu padėkojo už gausų dalyvavimą, aukas ir mergaičių kvartetui bei J. Stankaičiui už gražiai atliktą programą. **Barb. Paež.**

KANADOJE

Hamilton, Ont.

Vyt. Babecko muzikos studija

Daugel metų Hamiltone veikia muz. Vyt. Babecko studija. Ponas Vyt. Babeckas yra darbštus ir atsidėjęs darbininkas muzikinei kultūrai. Jo muz. studiją lanko ne tik lietuviai, bet ir kanadiečiai. Paties studijos vedėjo specialybė yra akordeonas. Bet duoda jis ir pianino pamokas. Balandžio 1 d., sekmadienį, bus Babecko studijos mokinių koncertas. Tai bus pirmas toks didesnis pasirodymas. Visas pelnas yra skiriamas šalpos reikalams. Koncertą globos Šalpos Fondas ir, kiek galėdamas, talkininkaus pačiam parengimui. Kaip žinoma prašančių yra daug, o duodančių — maža.

Vedė Arūnas Bujokas

Vienturtis Bronės ir Stasio Bujokų sūnus Arūnas, vos 20 metų, jau sukūrė šeimą. Vestuvės įvyko vasario 24 d. Winnipege, Man., kur tėvai pastoviai gyvena. Jos buvo labai šaunios. Stasys Bujokas yra senas spaudos darbininkas, Meerbecke redagavęs stovyklos laikraštėlį kartu su agr. Indreika. Bendrai nemaža jo straipsnių yra tilpę lietuvių spaudoje Kanadoje ir JAV.

Ignaitis — Lietuvių Fondo įgaliotinis

Kada dar kūrimosi stadijoje tebebuvo Lietuvių Fondas, jau Vincas Ignaitis buvo paskirtas (patikėtas) to LF įgaliotiniu Kanadai. Dabar, atlikus visus teisinius L. Fondo formalumus, galės laisviau veikti ir Kanados lietuvių tarpe Fondo įgaliotas Vincas Ignaitis, kuris minėto Fondo reikalams yra pašventęs daug laiko ir energijos. Jo nuomone, LF pirmoje eilėje turės pradėti rūpintis lietuvių jaunimo tautiniu auklėjimu ir lietuvybės išlaikymu. V. Ignaitis gyvena Rodney, Ont. R. R. 3, Canada.

Atiduokite vartotus rūbus

Hamiltono Šalpos Fondas yra paskelbęs vartotų drabužių rinkimo vajų, kuris truks iki kovo mėn. pabaigos. Norima rūbų siuntas pasiųsti Suvalkijos trikampio lietuviams, kurie po pra ūžusio karo ir didelio nualinimo vis dar negali atsigauti. Jie visi prašo ypač rūbų. Šalpos Fondas nori savo tautiečiams Velykų proga padaryti džiaugsmo. Todėl apvalykite visi savo spintas ir skrynias ir kas nereikalinga atiduokite Šalpos Fondui, o pastarasis perduos juos tiems lietuviams, kuriems jie reikalingi. **Kl. G.**

A. A.

ANNA LAZUTKA

(PALIULYTĖ)

Gyveno 6546 So. Washtenaw Ave., Chicago 29, Illinois.

Mirė trečiadienį, kovo 7 dieną 1962 m., 1:23 val. po pietų, sulaukusi 58 m. amž. Gimė Cambridge, Mass.

Pasiliko dideliame nuliūdime vyras Michael, 2 dukterys: Dolores, žentas Andrew Yuknis ir Barbara, žentas Edmund Vaitkūnas, 6 anūkai, 2 seserys: Mary Paliulis ir Helen, švogeris Anthony Doman ir šeima, 3 broliai: John Palmer, brolienė Bettye, Joseph, brolienė Jean ir Anthony, brolienė Helen ir jų šeimos. 2 švogerkos: Agnes Schmidt ir Anne Stanke ir jų šeimos, švogeris Bruno Lazutka su šeima, ir kiti giminės, draugai ir pažįstami.

Kūnas pašarvotas Mažeikos-Evans koplyčioje, 6845 S. Western Ave. Laidotuvės įvyks šeštadienį, kovo 10 d. Iš koplyčios 9:30 val. ryto bus atlydėta į Švenč. Panelės Marijos Gimimo parap. bažnyčią, kurioj įvyks gedulingos pamaldos už velionės sielą. Po pamaldų laidojama Šv. Kazimiero kapinėse.

Nuoširdžiai kviečiame visus: gimines, draugus ir pažįstamus dalyvauti šiose laidotuvėse.

Nuliūdę lieka: Vyras, dukterys, žentai ir anūkai.

Laid. direkt. Mažeika-Evans, Telef. REpublic 7-8600.

TREJŲ METŲ MIRTIES SUKAKTIS

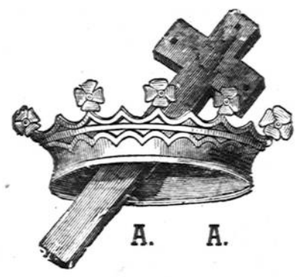

A. A.

JUOZAPAS RACHUNAS

Gyvenęs 2525 W. 71st Street

Jau suėjo treji metai, kai negailestinga mirtis atskyrė iš mūsų tarpo mylimą vyrą ir tėvelį, kurio netekome 1959 m. kovo 9 d. Jis palaidotas Šv. Kazimiero kapinėse.

Šį penktadienį, kovo mėn. 9 d. 8 valandą ryto Švenč. Panelės Marijos Gimimo bažnyčioje (Marquette Parke) bus laikomos šv. Mišios už a. a. Juozapo Rachuno sielą.

Maloniai kviečiame visus gimines, draugus ir pažįstamus dalyvauti šiose pamaldose ir kartu su mumis pasimelsti už a. a. Juozapo Rachuno sielą.

Pasilieka nuliūdę: Žmona, sūnus, marti ir giminės

A. † A.

ANNA LOBICK

Gyveno 1907 S. Cicero Ave., Cicero, Ill.

Mirė kovo 6 d., 1962, 4:30 val. ryto, sulaukus pusės amžiaus. Gimė Lietuvoje. Kilo iš Suvalkų apskričio. Amerikoje išgyveno 55 m.

Pasiliko dideliame nuliūdime 3 dukterys Catherine Pasternak, žentas Joseph, June Speaker, žentas Benjamin ir Marcella Sprafka, sūnus John, marti Blanche, 10 anūkų, 10 proanūkų, sesuo Antoinette Čirvelis, kiti giminės, draugai ir pažįstami.

Priklausė Suvalkiečių Draugiškam Klubui.

Kūnas pašarvotas Lackawicz koplyčioje, 2424 W. 69th St.

Laidotuvės įvyks penkt., kovo 9 d., iš koplyčios 10:15 val. ryto bus atlydėta į St. Adrian parapijos bažnyčią, kurioje įvyks gedulingos pamaldos už velionės sielą. Po pamaldų bus nulydėta į Šv. Kazimiero kapines.

Nuoširdžiai kviečiame visus: gimines, draugus ir pažįstamus dalyvauti šiose laidotuvėse.

Nuliūdę: Dukterys, sūnus, marti, žentai, anūkai ir proanūkai.

Laidot. direkt. Steponas Lackawicz. Tel. RE 7-1213.

A. † A.

PETRAS GEDMINT

Gyveno 1512 S. 49th Ave., Cicero, Ill.

Mirė kovo 6 d., 1962, 9:30 val. ryto. Gimė Lietuvoje: kilo iš Švėkšnos parap., Jurgaičių kaimo. Amerikoje išgyveno 50 metų.

Pasiliko dideliame nuliūdime žmona Marijona (Vaitkutė), duktė Helen Woisetsehlaeger, žentas John, anūkas John, Jr., sesuo Ona Masiliūnas, švogeris Jonas ir šeima, švogeris Antanas Olbikas su šeima, pusbrolis kun. Jonas Kučinskas, gyv. Calif., krikšto duktė Helen Mockus, kiti giminės, draugai ir pažįstami. Lietuvoje liko sesuo Domicelė Pajuodis su šeima.

Priklausė Šv. Vardo Draugijai, Unity Lithuanian Benefit Club ir Cicero Inprovement Club.

Kūnas pašarvotas Vasaitis-Butkus koplyčioje, 1446 So. 50th Ave. Laidotuvės įvyks penktadienį, kovo 9 d., iš koplybios 8:30 val. ryto bus atlydėtas į Šv. Antano parap. bažnyčią, kurioje įvyks gedulingos pamaldos už velionies sielą. Po pamaldų bus nulydėtas į Šv. Kazimiero kapines.

Nuoširdžiai kviečiame visus: gimines, draugus ir pažįstamus dalyvauti šiose laidotuvėse.

Nuliūdę: Žmona, duktė, žentas ir anūkas

Laidotuvių direkt. Vasaitis-Butkus. Tel. OL 2-1003

A. A.

August Dapser

Gyveno 840 W. 33rd Place

Mirė kovo 7 d., 1962, 9:55 v. ryto.

Gimė Chicagoje, Ill.

Pasiliko dideliame nuliūdime 2 sūnūs: Richard, marti Frances ir Donald, marti Lorraine, 2 anūkai, motina Helen, 3 broliai: Peter, brolienė Estelle, Leo, brolienė Katherine ir Joseph, brolienė Joan, kiti giminės, draugai ir pažįstami.

Kūnas pašarvotas Antano M. Phillips koplyčioje, 3307 So. Lituanica Ave.

Laidotuvės įvyks šeštad., kovo 10 d., iš koplyčios 8:30 v. ryto bus atlydėtas į Šv. Jurgio parapijos bažnyčią, kurioje įvyks gedulingos pamaldos už velionies sielą. Po pamaldų bus nulydėtas į Šv. Kazimiero kapines.

Nuoširdžiai kviečiame visus: gimines, draugus ir pažįstamus dalyvauti šiose laidotuvėse.

Nuliūdę: Sūnūs, marčios, motina ir broliai.

Laidot. direkt. Antanas M. Phillips. Tel. YArds 7-3401.

A. † A.

JONUI CHMIELIAUSKUI mirus,

jo žmoną, mielą Jadvygą ir dukterį Ireną Bužėnienę su šeima gilaus skausmo valandoje nuoširdžiai užjaučia ir kartu liūdi

Jonas, Ona Marytė ir Rūtelė Kasperaičiai, Stasė Stočkutė ir Albertas Stočkus

GUŽAUSKŲ BEVERLY HILLS GĖLINYČIA

Geriausios gėlės dėl vestuvių, banketų, laidotuvių ir kitų papuošimų

2443 WEST 63rd STREET

Telef. PR 8-0833 PR 8-0834

PIRKITE DABAR TIESIOG NUO MR. NELSON

SAVININKO

SAINT CASIMIR MONUMENT CO.

3914 West 111th Street

Didžiausias Paminklams Planų Pasirinkimas Visame Mieste

Telef. — CEdarcrest 3-6335

Vienas blokas nuo kapinių

J. F. EUDEIKIS

LAIDOTUVIŲ DIREKTORIUS

TRYS MODERNIOS KOPLYČIOS

4605-07 South Hermitage Avenue

Tel. YA 7-1741-2

4330-34 South California Avenue

Telefonas LA 3-0440 ir LA 3-9852

AMBULANCE PATARNAVIMAS DIENĄ IR NAKTĮ

Petkus

TĖVAS IR SŪNUS

MARQUETTE FUNERAL HOME

TRYS MODERNIOS KOPLYČIOS

2533 West 71st St. Telef. GRovehill 6-2345-6

1410 S. 50th Ave., Cicero. TOwnhall 3-2108-09

AIKŠTĖ AUTOMOBILIAMS STATYTI

EDVARDAS SAUNORIS — GĖLININKAS

Paruošia gėles iš savo šiltadaržių vestuvėms krikštynoms ir kitoms iškilmėms. Parūpina gėles ne tik laidotuvėms, bet ir gėles sodinti bei puošti kapus Jūsų artimųjų.

3942 W. 111th St., PR 9-1355 ir 9-1356

Laidotuvių Direktoriai

MAŽEIKA & EVANS

6845 SO. WESTERN AVE.

TRYS MODERNIŠKOS AIR-CONDITIONED KOPLYČIOS

MAŠINOMS VIETA

REpublic 7-8600 REpublic 7-8601

LAIDOTUVIŲ DIREKTORIAI

Lietuvių Laidotuvių Direktorių Asociacijos Nariai

PETRAS BIELIŪNAS

4348 S. CALIFORNIA AVE. LAfayette 3-3572

ANTANAS M. PHILLIPS

3307 LITUANICA AVE. Tel. YArds 7-3401

POVILAS J. RIDIKAS

3354 S. HALSTED STREET Tel. YArds 7-1911

LEONARDAS F. BUKAUSKAS

10821 S. MICHIGAN AVE. Tel. COmmodore 4-2228

JURGIS F. RUDMIN

3319 S. LITUANICA AVE. Tel. YArds 7-1138—1139

VASAITIS — BUTKUS

1446 S. 50th AVE., CICERO, ILL. Tel. OLympic 2-1003

STEPONAS C. LACKAWICZ

2424 W. 69th STREET Tel. REpublic 7-1213

2314 W. 23rd PLACE Tel. VIrginia 7-6672

Pasinaudokite "Draugo" Classified skyriumi

Split by PDF Splitter

APLINK MUS

× **Prel. Mykolas Krupavičius Lietuvių Fondui** paaukojo 100 dol. LF organizatoriai yra nepaprastai dėkingi jam už šią auką, ypatingai žinodami, kad prelatas jokių nuolatinių pajamų neturi. Moraliai jo ši auka suteikia didelę jėgą LF darbuotojams, nepavargti šioje misijoje ir nugalėti visas būsimas organizacines ir kitas kliūtis. Prel. Krupavičius yra vienas iš LF idėjos iniciatorių, dalyvavęs keliuose jų posėdžiuose, bendrai sekęs daug tuo reikalu diskusijų ir davęs išmintingų patarimų. Tikimės, kad daug kas paseks prelato pavyzdžiu ir neprašomi pasiųs savo auką L. F-dui. Prelatas yra mūsų visai tautai žinomas kaip politikas, visuomenininkas, autorius ir valstybininkas, ir jį čia norime pristatyti didžių idėjų pirmtakūnu ir drąsiu jų organizatoriumi ir vykdytoju.

× **Dr. P. Daužvardžio** pagerbiman, kuris įvyks kovo 18 d., atvyksta iš Washingtono min. J. Kajeckas. Pagerbimui pakvietimai kainuoja po 6 dol., o ne po 5, kaip per klaidą buvo paskelbta.

× **Dail. Br. Murinas** intensyviai ruošiasi savo individualinei dailės parodai, kurios atidarymas įvyks kovo 17 d. 6 v. v. Čiurlionio galerijos patalpose. Parodoje bus išstatyta 60 akvarelių ir aliejinės tapybos kūrinių.

× **Kun. Juozas Budzeika,** M-IC, šį sekmadienį, Visų Šventųjų parapijoje, kur klebonauja kun. Pr. Lukošius, pradės misijas. Be to, 10 val. Lietuvos nepriklausomybės minėjimo proga, LB Roselando apyl. v-bos kviečiamas pasakys tai dienai skirtą pamokslą. Už Lietuvą šv. mišias aukos kun. A. Stanevičius, laike pamaldų giedos parap. choras, vad. P. Skridailos. Smuiku gros P. Matiukas. Pamaldose lituanistinė mokykla dalyvaus organizuotai su vėliavomis, po pamaldų parap. salėj įvyks minėjimas.

× **Kazimieras Laurinavičius,** 2752 W. 69 st., Kazimierinių proga paaukojo Draugo klišių gaminimo mašinos skoloms mažinti 20 dol. Kaip atsimename prieš porą metų K. Laurinavičius buvo paskyręs tūkstantį dol. Draugo romano konkursui. Ačiū spaudos rėmėjams.

× **Dr. Vladas Šimaitis** jau 10 metų kai padeda lietuviams užpildyti Income Tax pareiškimus, 2737 W. 43 St., tel. CL 4-2390. (Sk.)

× **Don Varnas posto** 43 m. sukaktuvės bus minimos kovo 17 d., 7:30 v. v. Kolumbo vyčių salėje, 2310 W. 69 st. Bus pietūs ir šokiai. Rezervacijom rūpinasi A. Anderson, 6611 So. Campbell. Kiti komiteto nariai yra Edv. Aleksa, Anthony Pargauskas, Nestor Girdwain, Joseph Ramanauskas, Edward Stankus ir Ant. Yuknis.

× **Dipl. Teis. Mečys Šimkus,** 4259 S. Maplewood, labai tvarkingai ir greitai užpildo INCOME TAX visiems. Tel. CL 4-7450, sekmad. YA 7-2046. (Sk.)

Perskaitę "Draugą", duokite jį kitiems pasiskaityti.

× **L. B. Chicagos apygardos Švietimo komisija** ruošia visų Chicagos lituanistinių mokyklų mokinių bendrą vakarą. Programoje, kuri bus įvairi ir įdomi, pasirodys kiekviena mokykla atskirai. Prašoma visus lietuvius mokinius, tėvelius ir plačiąją visuomenę į šį lituanistinių mokyklų pasirodymą atvykti. Vakaras įvyks kovo 24 d., šeštadienį, 6 v. v. Jaunimo Centre.

× **Dail. J. Daugvila** paruošė dekoracijas veikalui Kalėdos, kurias stato Marquette Parko Lietuvių Tautinis ansamblis kovo 11 d., sekmadienį, 3 v. p. p. Marquette Park lietuvių parap. salėj.

× **J. Kukeckis ir A. Liepinaitis** (patys pirmieji) — po 10 dol., K. Pocius — 15 dol., B. Pakštas ir Rudmino laidotuvių įstaiga — po 10 dol., Neįskaitomas, A. Vilimas, dr. V. Labokas, Balys Brazdžionis, R. Kinderis, V. Avižius, K. Ancevičius, Talandis krautuvė, restoranas "Palanga", "Marginiai", J. Lieponio baldų prekyba, J. Kiznis, J. Kaunas, P. Švelnys, A. Razma, A. Šadauskas ir M. Petkienė — po 5 dol. aukojo "Palik ašaras Maskvoj" knygos fondui. Daug aukojusių po mažiau. Komisija stengsis skelbti visus, kviesdama ir toliau neužmiršti komisijos finansų vedėjo J. Bertašiaus adreso: 2642 W. 15th Str., Chicago 8, Ill.

× **Šv. Petro ir Povilo parap.** kleb. S. Petrauskas, porai savaičių buvo išvykęs atostogų į San Diego, Calif., pas brolį dr. Praną Petrauską, kuris turi atsakingą darbą valdžios įstaigoj. Kun. S. Petrauskas vežėsi kartu savo motiną Viktoriją. Praeitą penktadienį klebonas grįžo į savo pareigas.

× **"Palik ašaras Maskvoj"** knygos fondui L. F. Bičiulių metiniame susirinkime Chicagoj surinkta 50 dol. Vajus bus stipriai suaktyvintas, ir pinigai aukų lapais renkami visose prieinamose vietose. Komisija laukia jūsų paramos šiam svarbiam tikslui.

× **Dr. A. Virbickas,** pernai buvęs Amerikos Lietuvių Tarybos Chicagos skyriaus pirmininkas, penktadienį, kovo 9 d. 7 v. Jaunimo Centre kalbės žurnalistinėje popietėje, tema: "Ar Alto reforma pagyvintų politinį lietuvių gyvenimą?" Kviečiami nariai ir svečiai paskaitoje ir diskusijose dalyvauti. Nariai prašomi atsinešti nuotraukas žurnalisto pažymėjimui gauti. Paskaita atkelta iš šeštadienio į penktadienį dėl V. Banaičio paskaitos.

× **Giedrė Žumbakienė,** Korp. Giedros menininkė, paruošė propagandinius plakatus madų parodai — ji taip pat rūpinasi ir salės dekoracijomis, kuri dvelks artėjančio pavasario motyvais. Paroda vyks šį sekmad., kovo 11 d., 3 val. popiet. (Pr.)

× **Už a. a. dailininko Juozo Kaminsko sielą,** minint 5 m. mirties sukaktį, kovo 10 d., 8 val. ir kovo 19 d., 8 val. Tėvų Jėzuitų koplyčioje bus atnašaujamos šv. Mišios. Giminės, draugai ir pažįstami kviečiami dalyvauti. (Pr.)

× **Neverta ranka** rašyti, nei atmintinai skaičiuoti. Daug gražiau, greičiau ir be galvosūkio Jums tai atliks mažos rašomosios, skaičiavimo, čekiams rašyti, pinigams ir dokumentams registruoti mašinėlės. Katalogus bei informacijas gausite **dykai,** tik pranešę savo adresą: J. L. Giedraitis, 10 Barry Drive, E. Northport LI, N. Y., kuris "Draugui" žinomas, kaip sąžiningas asmuo. (Pr.)

ŠVENTO ANTANO PARAPIJOS
Tėvų Marijonų Bendradarbių 21 Skyrius
—rengia—
ŽAIDIMŲ PARENGIMĄ
Sekmadienį, kovo 11 d., 3:30 val. po pietų
ŠV. ANTANO PARAPIJOS SALĖJE
1515 South 50 Ave., Cicero, Illinois
AUKA $1.00
ŽAIDIMAI .... PRAŠMATNYBĖS .... VAIŠĖS
Jaunimas ir pagyvenę žmonės kviečiami!

CHICAGOS ŽINIOS

NUPIGINS GAZOLINĄ

American Oil kompanija numušė gazolino urmo kainą 2.1 cento. Laukiama, kad kitos kompanijos panašiai pasielgs ir kad gazolino pardavėjai Chicagos rajone irgi numuš kainas pirkėjams. American Oil gazolinas urmo kaina pardavėjams kainuoja 13.8 cento už galioną paprastos ir 17.3 cento už galioną geresnės kokybės. Žinoma, čia neįskaitoma federaliniai ir valstybės mokesčiai.

NESUTINKA NUOMONĖS DĖL "GEMBLIAVIMO"

Roswell Spencer, demokratų kandidatas į Cook apskrities šerifus, TV pasikalbėjime pareiškė, kad pagal jo nuomonę įstatymų legalizuotas "gemblinimas" yra "gera mintis" ir turėtų būti išbandytas Chicagoje. Tačiau Chicagos meras Richard Daley, irgi demokratas, yra priešingos nuomonės.

SATELITŲ IEŠKOTOJAMS

Echo I, satelitinis balionas, paleistas į erdves prieš pusantrų metų, dar skrieja aplink žemę. Chicagos gyventojams jis bus matomas šį šeštadienį 5:13 val. ryto, skriejąs į šiaurės rytus 13 laipsnių aukštumoje virš pietų horizonto.

VAIKAI IŠĖJO ANT EŽERO LEDO

Penki policijos vežimai, ežero pakrantės sargybos laivas ir skraidąs helikopteris suskubo gelbėti šešis vaikėzus, kurie buvo išėję gana toli ant ledo prie Montrose — Wilson pliažo. Vaikai, pamatę tiek gelbėtojų, išsigando, grįžo į krantą, gavo smarkiai barti ir išsiskirstė.

STIRNOS PASIRODĖ MIESTE

Dvi stirnos, atklydusios iš Palos Park miškų, pasirodė prie 5400 S. Sayre gt. Virš 25 žmonės ir policija pradėjo jas gaudyti. Viena stirna, automobilio užgauta, nudvėsė prie 54-tos ir Cicero. Antra peršoko tvorą, supančią Midway aerodromą, ir dingo. Užmušta stirna svėrė per 150 svarų.

× **Psichopedagoginių Montessori** priemonių paroda ir Židinėlio vaikų darbai bus išstatyti nuo kovo 31 d. iki bal. 8 d. Jaunimo Centre Čiurlionio galerijoj. Parodos atidarymas kovo 31 d. 6:30 val. vak.

× **Vida Tumasonienė** iš Chicagos, prisiųsdama Lietuvos Dukterų d-jos 73 dol. auką Kuchel - Lipscomb rezoliucijos reikalams, linki komitetui ištvermės ir pažada Lietuvos dukterų paramą.

× **Emilija Struck,** ALRK Moterų s-gos 46-tos raštininkė, jau kelios dienos kai grįžo iš ligoninės, bet dar silpna ir gydosi namie. Tikimasi, kad palengva sustiprės.

× **Vladislovui Kulviečiui** ir jo šeimai, gyv. Chicagoje ar apylinkėse, yra svarbus laiškas nuo giminių iš Lietuvos. Laišką atsiimti Draugo administracijoje.

IŠ ARTI IR TOLI

J. A. VALSTYBĖSE

— **Ukrainiečiai pagerbė lietuvį žurnalistą.** "Amerika", ukrainiečių katalikiškas dienraštis, leidžiamas Philadelphijoje, šūkiu: "Dievui ir tėvynei", pagerbė lietuvį žurnalistą Pr. Alšėną, vasario 21 d. laidoje išspausdindami prof. Ivan Ivanovich Sandul, gyv. Toronte, straipsnį, pavadintą "Lietuvių žurnalistas—ukrainiečių draugas". Straipsny paduodamos išsamios Pr. Alšėno biografinės žinios, jo energingas ir gausus darbas kaip lietuviškoj, taip angliškoj spaudoj, pagaliau, nurodoma—kokiu būdu jis tapo nuoširdžiu ukrainiečiu bičiuliu. Esą, jau visa eilė Pr. Alšėno parašytų straipsnių buvę lietuviškojoje spaudoje, liečiančių Ukrainą ir paskirus ukrainiečius. Įsakmiai išvardindamas kur ir kas buvo rašyta, prof. Sandul nurodo "Tėviškės Žiburius", kur per eilę numerių ėjęs Pr. Alšėno vertimas iš Solovkų kalinio prof. S. Pidhainy išleistos knygos "Death Island", taipgi nurodomas "T. Ž." vedamasis — šių metų Ukrainos nepr. šventės proga. Toliau — paminimos "Lietuvių Dienos", kur buvo tilpęs Pr. Alšėno pasikalbėjimas su prof. S. Pidhainy komunizmo doktrinaline tema, o taip pat — kitas straipsnis, pavadintas "Volia Ukrainy!" — taip pat Ukrainos nepr. 44-tųjų metinių proga.

Nurodomas ir P. Alšėno pasikalbėjimas su prof. S. Pidhainy, tilpęs "Draugo" literatūriniam priede, lietuvių ir ukrainiečių kultūriniais reikalais. Ilgas straipsnis baigiamas pakartojamu linkėjimu, tilpusiu torontiškiam ukrainiečių laikraštyje "Vilne Slovo ", Lietuvos nepr. šventės proga, Pr. Alšėnui ir visiems lietuviams greitai sulaukti to laiko, kada lietuvių tauta, kaip didelės ir turtingos istorijos savininkė, vėl galės su laukti laisvės ir galės iškelti laisvės vėliavą Gedimino pilyje ir kalne Vilniuje.

— **Bostono choras New Yorke.** Praėjusiais metais su pasisekimu Clevelande koncertavęs Bostono Lietuvių mišrus choras daro pirmą išvyką į New Yorką. Dangoraižių didmiesčio lietuviška visuomenė turės progos išgirsti šio meninio vieneto lietuviškų dainų ir Strauso valsų koncertą. Chorui talkins moterų trio.

Koncertas įvyks kovo 24 d. 7 val. Franklin K. Lane High School auditorijoj, Jamaica av. ir Dexter Court gatvių kampas. Koncertą rengia New Yorko skautų Tauro tuntas.

— **Dr. V. Juodeika,** Portlando (Oreg.) universiteto profesorius, iš Vasario 16-tos minėjimo prisiųsdamas auką Kuchel - Lipscomb rezoliucijai paremti, ALB Portlando apylinkės vardu ir vietos Baltijos komiteto vardu pažada pilnai įsijungti į komiteto talkininkų eiles.

— **"Floridos Lietuvių"** laikraščio koncertas įvyks kovo 10 d. 12 v. d. Laiškanešių svetainėj. Meninę dalį atliks St. Petersburgo Dailės choras. Solo dainuos sol. A. Navickaitė ir Miami choras. Akordeonu gros Lipnickas.

URUGVAJUJ

— **Montevideo** miesto ir apylinkių lietuviai Vasario 16-ją paminėjo su pakilusiu ryžtu. Radijų Independencia ir Sarandi bangomis apie Lietuvą, jos klausimus, sovietų kolonializmą eilę paskaitų ir kalbų pasakė min. dr. K. Graužinis, K. Čibiras, lietuvių bičiulis J. P. Martinez Bersetche, Liet. Kultūros d-jos pirm. Vyt. Dorelis, Bendruomenės pirm. M. Svečiulis ir kt. Montevideo spauda Lietuvai ir jos padėčiai skyrė daugiau dėmesio kaip anksčiau. Vasario 16 vakare Lietuvos pasiuntinybėje buvo priėmimas — be lietuvių, dalyvavo ir Lietuvos draugų būrys. Urugvajaus vyriausybės vardu pasveikino užs. reik. m-jos protokolo direktorius Dominguez. Visuomenės minėjimas surengtas vas. 17 d. Dalyvavo šimtai lietuvių. Be Lietuvos min. dr. K. Graužinio, kalbėjo dar penki asmens, sveikino latvių ir kroatų atstovai. Pasirodė Vyt. Dorelio vedamas choras ir N. Stanevičiūtės tautinių šokių grupė. Lietuvos šventė baigta vasario 18 d. iškilmingomis pamaldomis, asistuojant vėliavoms, dalyvaujant jaunimui taut. rūbuose ir visiems sugiedojus tautos himną.

Chicagos Lietuvių Operos vyrų choro dalis repetuoja "Aidą". Visas choras padalintas į keturias dalis. Čia matoma minios ir karininkijos choras. Prie fortepijono — F. Strolia. Opera bus už trijų savaičių. **Foto: Vl. Juknevičius**

Chicagoj ir apylinkėse

NAUJA, ŠAUNI PORA

Prieš kurį metą susituokė čikagiečiai Rimvydas Tveras ir Daiva Noreikaitė. Moterystės sakramentą jiems iškilmingai suteikė Angelų Karalienės vardo bažnyčioje (Ivanhoe, Chicagos pietinėje dalyje) kan. Feliksas Kapočius, buvęs Prisikėlimo parapijos kelbonas Kaune ir vėliau Apaštališkojo Sosto Delegatas Vokietijoje. Dabar, parapiečių ir konfratrų pagarba ir meile besinaudojąs, darbuojasi aukščiau minėtoje parapijoje.

Rimvydas pasižymi paišybos lipdybos ir skulptūros bei architektūros mene; Daiva — gabi keramikė. Abu Chicagoje baigę aukštesniųjų mokyklų kursą, dabar sėkmingai studijuoja savo mėgiamosios srities meną, aukštosiose mokyklose.

Jaunųjų tėvai Antanas Tveras, buvęs Lietuvos kariuomenės g. š. pulkininkas, Leokadija Tverienė — laisva menininkė, muzikė ir visuomenininkė. Tverai dabar turi plačiai Marquette Parke (69 g-vė) žinomą laikrodžių ir įvairiausių brangenybių parduotuvę. A. Tveras yra laikrodininkas ir nepalyginamas laikrodžių taisymo specialistas.

Jaunosios tėveliai Alfonsas ir Marija Noreikai—vilniečiai. Vilniuje baigę mokslus ir valdininkavę. Dabar gražiai nuosavoje pastogėje įsikūrę Chicagoje, Gage Parke. Abu visuomenininkai, gerų darbų ne tik rėmėjai, bet ir vykdytojai. Taigi krikščioniškos artimo meilės kūpini žmonės.

Duok Dieve, jaunai lietuvių porai visokiausios sėkmės šeimyniniame gyvenime ir visada pasilikti vertais savo garbingų tėvų pasekėjais: nuoširdžiais žmonėmis ir gerais lietuviais. Teišsipildo visi jaunųjų planai!

Konst. Petrauskas

Nuotraukoje — neseniai susituokę Chicagoje "naujųjų ateivių" vaikai: Rimvydas Tveras ir Daiva Noreikaitė.

GYVENIMAS MEKSIKOJE

Dvidešimt antroje žurnalistinėje popietėje, kuri įvyko vasario 24 d. Jaunimo Centre, paskaitą apie Meksiką skaitė red. V. Zalatorius, kuris asmeniškai Meksikoj lankėsi. Prelegentas papasakojo apie miestus, judėjimą, viešbučius, pragyvenimą, vasarvietes, bulių kovas, bedarbių eiles, puikius pastatus ir vargšų trobeles, kurios neturi net langų. Matyti prabangos ir kartu daug vargo. Bet klimatas labai malonus, karštokas ir pakenčiamas mūsų papratimu. Kelionė vienam asmeniui kainavusi apie $200, bet pats pragyvenimas vietoje yra labai pigus. Jisai nekainavo nė šimto dol. Meksikoje yra stiprus paprotys duoti arbatpinigius už patarnavimus. Ir jie paprastai duodami maži, kas mūsų pinigais išeitų apie 4 c. Paminėjo ir vaizdų iš socialinio gyvenimo, pvz. žemės reforma tenai seniai pradėta, bet nėra baigta ir žmonės laukia žemės iš žemvaldžių. Bažnyčiose ir kitose šventose vietose yra daug mums neįprastų papročių, aplinkui tas vietoves trukšmingos prekybos. Viešbučiuose nakvynių sunku gauti, jei iš anksto nesi užsiprašęs vietos.

Paskaita susilaukė daug paklausimų ir apskritai buvo įdomi. Popietę surengė Liet. Žurnalistų s-gos Chicagos sk. valdyba. Sekanti popietė įvyksta kovo 9 d. Jaunimo Centre. Ji bus iš politinės srities. Paskaitą skaitys dr. A. Verbickas — kviečiami nariai ir svečiai gausiai dalyvauti. Popietėse jokių nutarimų nedaroma ir už pareikštas mintis skyriaus valdyba neatsako. **A. Gintneris**

MARQUETTE PARK NAMŲ SAVININKŲ D-JOJ

Namų savininkų pastarąjį susirinkimą atidarė pirm. J. Skeivys, pasveikinęs valdybą, narius ir svečius. Sekr. P. Malonis skaitė protokolą. Įstojo į narius adv. Stasiukaitis ir dr. K. Valdis. Valdyba Lietuvos laisvinimui paaukojo 25 dol., kas jau perduota. Susirinkimas buvo negausus, todėl daug reikalų atidėta svarstyti ateinančiam susirinkimui, kuris įvyks kovo 16 d. 7:30 v. v. parapijos salėje. **M. Tiškevičius**