Split by PDF Splitter

DRAUGAS

THE LITHUANIAN WORLD-WIDE DAILY

LAISVOJO PASAULIO LIETUVIŲ DIENRAŠTIS

4545 WEST 63RD STREET CHICAGO 29, ILLINOIS
TELEPHONE: LUDLOW 5-9500

Vol. XLVI Price 10¢ PENKTADIENIS, KOVO (MARCH) 9, 1962 Kaina 10 c. Nr. 58

VOKIEČIAI NORI LYGIŲ TEISIŲ ŠIAURĖS ATLANTO SĄJUNGOS (NATO) POLITIKOJ

Mende, Vakarų Vokietijos laisvųjų demokratų partijos vadas, atvyks į Washingtoną

BONNA. — Erich Mende, Vakarų Vokietijos laisvųjų demokratų partijos vadas, reikalaus stipresnio balso vakariečių politikoje, susitikus jam su prezidentu Kennedy, kai jis vizituos Jungtines Amerikos Valstybes nuo kovo 18 iki 30 d.

Mende, didelė Adenauerio vyriausybės atrama, prezidentui Kennedy pasakys, jog Vokietija yra visiškai lygi Jungtinėms Amerikos Valstybėms vakariečių sąjungoje.

Mende reikalauja Bonnai panašios rolės, kokios reikalavo Prancūzijai prezidentas gen. Charles de Gaulle.

Bonnoje į Mende žiūrima kaip nacionalistą, bet jis palaiko ištikimybę Šiaurės Atlanto sąjungai (Nato) ir Vakarų Vokietijos gynybos bendravimą su Vakarais.

Jis laikosi nuomonės, kad Bonna turi laikyti atviras duris derybom su Rusija.

Mende labiausiai remia dr. Hans Kroll, Vakarų Vokietijos kontroversinį ambasadorių Maskvoje. Jis yra parlamento karinis ekspertas.

Adenaueris ir Clay svarstė atnaujintus grasinimus prieš Berlyną

BONNA, Vokietija. — Kancleris Adenaueris ir gen. Lucius D. Clay tarėsi Bonnoje kovo 6 dieną tris valandas. Jie svarstė atnaujintus Sovietų Sąjungos grasinimus pakeisti sąjungininkų priėjimo kelius į Vakarų Berlyną, pasirašant taikos sutartį su komunistų valdoma Rytų Vokietija.

Generolas Clay yra prezidento Kennedy specialus patarėjas Berlyno klausimais. Jis sugrįžo į padalintą miestą baigus konferenciją.

Kanclerio įstaiga pareiškė, kad Vakarų Vokietijos vadas ir Amerikos generolas "pasikeitė nuomonėmis apie Berlyną ir visomis surištomis problemomis".

JAV paneigė, kad Adenaueris nori Rusk vizito

WASHINGTONAS. — Valstybės sekretorius Dean Rusk neturįs pakvietimo vizituoti Vakarų Vokietijos kanclerį Adenauerį prieš pradedant nusiginklavimo konferenciją Ženevoje kovo 14 dieną. Tai pranešė departamento pareigūnai.

Rusk neturi planų sustoti pakeliui į Genevą. Jis rytoj išvyksta į Šveicariją.

Vokiečių ambasados šaltiniai irgi nežino apie tokį pakvietimą.

Kroll ateitis, kaip atstovo, neaiški

BONNA, Vokietija. — Dr. Hans Kroll kovo 6 dieną atvyko į Bonną, bet nežinoma, ar jis grįš, kaip Vakarų Vokietijos ambasadorius, į Maskvą.

Sprendimą, sako dr. Kroll, padarys kancleris Adenaueris. Pasak kai kurių pranešimų, dr. Kroll siūląs dideles nuolaidas Sovietų Sąjungai, sprendžiant Berlyno ir vokiečių problemas.

Du pašalinti vadai apleido Santo Domingo miestą

Santo Domingo mieste demonstracija prie JAV ambasados

SANTO DOMINGO, Dominikonų Respublika. — Buvęs prezidentas Joaquin Balaguer ir pašalintas karinis vadas maj. gen. Pedro Rodriguez Echavarria užvakar slaptai išskrido atskirais lėktuvais iš Domininkonų Respublikos. Tai pranešė aerodromo pareigūnai.

Jie atskridę į Puerto Rico. Balaguer rado prieglobstį nuncijaus namuose, jam rezignavus sausio 16 dieną ,kai civilė-karinė taryba ,kontroliuojama Echavarria, paėmė valdžią iš valdančios valstybinės tarybos.

Civilė - karinė taryba buvo nuversta praslinkus 48 valandoms ir nuversta valdžiusi taryba atgavo vyriausybės kontrolę. 37 metų Echavarria, kuris buvo ginkluotų dalinių sekretorius, buvo areštuotas. Buvo ketinama kelti jam bylą.

Dr. Rafael Bonnelly užėmė prezidento postą ir yra septynių vyrų valstybės tarybos pirmininkas.

Vakar Santo Domingo mieste per 1,000 asmenų demonstravo prie Jungtinių Amerikos Valstybių ambasados ,protestuodami, kad buvusiam prezidentui Balaguer ir kariškam vadui Echavarria buvo leista išvykti į Puerto Rico.

Britai mankštins Guiana armiją

GEORGETOWN, Britų Guiana. — Ministerio pirmininko Cheddi B. Jagan užvakar atsklei dė, jog britų kariai lavins Guiana kariuomenę ruošiantis nepriklausomybei. Smulkmenos bus nustatytos su Britanijos vyriausybe.

Paskirtas komisionierius Maltai

LONDONAS. — Edward Birkbeck Wakefield, parlamente konservatorių narys, bus pirmasis Britanijos komisionierius Maltoje. Šiandien jis pradės eiti pareigas. Britų komisionieriaus įstaiga buvo sudaryta naujos Maltos konstitucijos 1961 m.

U-2 pilotas Gary Powers, 32 metų, išteisintas JAV žvalgybos įstaigos ir aukštai įvertintas senato komiteto, pareiškė korespondentams, jog jis vyks atostogų, bet nesakė kur. JAV lakūnas Powers buvo iškeistas už Sovietų Sąjungos šnipą Abel. (UPI)

— **Atidėti Kennedy ir Chruščevo kalbų pasikeitimai.** Planuoti prezidento Kennedy ir Sovietų Sąjungos premjero Chruščevo kalbų televiziniai pasikeitimai atidėti vėlesniam metui, nes dabar trūksta "geros atmosferos". Tai pranešė Baltųjų Rūmų spaudos sekretorius Pierre Salinger.

KALENDORIUS

Kovo 9 d.: šv. Pranciška, Visgailė.

Kovo 10 d.: šv. 40 karių kentėtojų, Žibuolė.

ORAS

Oro biuras praneša: Chicagoje ir jos apylinkėje šiandien — apie 30 laipsnių.

Saulė teka 6:13, leidžias 5:49.

Šeši Amerikos astronautai, trūksta tik lt. pulk. Glenn, kuris peržvelgė juosteles ir savo istorinės kelionės užrekordavimus, susirinko į NASA laikinoje būstinėje Houston. "Gemini" projekto direktorius Robert Gilruth (viduryje) supažindina astronautus su planu paleisti dviejų žmonių "erdvės laivą", galintį "priplaukti" prie antrojo "laivo" erdvėse. Visi astronautai (iš kairės į dešinę), kapt. Virgil I. Grissom, komd. Alan Shepard, lt. komd. Walter Shirra, lt. komd. Malcolm S. Carpenter, kapt. Leroy Cooper jr., maj. Donald K. Slayton, ir pulk. lt. Glenn planuoja perkelti savo šeimas į Houston sekančią vasarą. (UPI)

TARPAMERIKINĖ SPAUDA PERSPĖJA APIE KOMUNIZMO PAVOJŲ

Komunistai iš savo operacijų bazės Kuboje vykdo ofenzyvą, siekdami sunaikinti spaudos ir kitas laisves

SAN JUAN, Puerto Rico. — Tarpamerikinės Spaudos sąjungos suvažiavimas, San Juan mieste pradėtas trečiadienį, atkreipė pasaulio dėmesį, kad komunistai turėdami bazę Kuboje, varo pirmyn savo pastangas sunaikinti Amerikos laisvę.

Tą įspėjimą paskelbė Jules Dubois, tos sąjungos Spaudos Laisvei Ginti komiteto pirmininkas. Tas komitetas šiandien baigs savo posėdžius ir tada Tarpamerikinės Spaudos sąjungos direktoriai svarstys, kokių imtis priemonių, pagal to komiteto iškeltus pasiūlymus.

Dubois pranešimu, komitetas svarstys komunistų vykdomą valstybių laisvės griovimo darbą, informacijų sukliudymą ir spaudimą į visą Amerikos spaudą. Dubois tvirtina, kad komunistai iš savo operacijų bazės Kuboje vykdo ofenzyvą, siekdami sunaikinti spaudos ir kitas laisves. "Bet mes čia susirinkome, taipgi svarstyti elgesį kitų diktatūrų, turinčių savo centrus Asuncion (Paragvajuje), Port au Prince (Haiti) ir Samozos dinastijos Managuoj (Nikaraguoj)", — pareiškė Dubois.

Didėja Nasserio rūpesčiai

KAIRAS. — Egiptiečių prezidento Nasserio vargai didėja. Dabar Arabų lyga. Keturi nariai — Irakas, Jordanas, Saudi Arabija ir Egipto eksbendradarbė Sirija — pateikė du naujus reikalavimus: a) neegiptietis turi būti generalinis sekretorius (egiptietis šį postą turi nuo lygos suorganizavimo 1945 m.) ir b) perkelti lygos būstinę iš Kairo į Beirutą, Libaną.

Jugoslavija uždraudė leidinį, kuriame buvo Djilas straipsnis

BELGRADAS. — Jugoslavų vyriausybė praėjusį savaitgalį uždraudė įvežti ir platinti Jugoslavijoje sausio italų žurnalą "Tempo".

Tame žurnale buvo Djilos straipsnis "Karas", kuriame kritikuojami jugoslavų partizanai II Pasauliniame kare, kaip ir Jugoslavijos armijos karininkai ir kareiviai.

Milovan Djilas, buvusi svarbi figūra jugoslavų komunistų vyriausybėje, atsisuko prieš raudonųjų sistemą, kurią jis pagelbėjo sudaryti. Djilas praėjusiais metais buvo paleistas iš kalėjimo, kuriame jis išsėdėjo daugiau kaip ketverius metus dėl savo pažiūrų.

HONG KONG. — Hong Kongo vyriausybė šiom dienom paprašė Jungtines Amerikos Valstybes svarbių pasitarimų akivaizdoje galimos ekonominės krizės, nes Amerika suvaržė medvilnės importą iš Hong Kongo.

Alžiriečiai sukilėliai iš Tunisijos apšaudė prancūzų gynybos linijas

ALŽIRAS. — Prancūzų štabas pranešė vakar, kad alžiriečių sukilėlių daliniai, stovį Tunisijoje, apšaudė prancūzų pasienio gynybos linijas per 36 valandas, prieš pradedant taikos derybas Evian vasarvietėje, prie prancūzų ir šveicarų pasienio.

Prancūzų komunikatas pranešė ,kad artilerijos sviediniai sugriovę keletą stočių palei įelektrintą pasienio užtvarą.

Apšaudymai vyko trečiadienį ir per visą trečiadienio naktį. Apie tai pranešė komunikatas.

Penki alžiriečiai musulmonai civiliai žuvo ir 20 musulmonų ir keturi prancūzų armijos kariai buvo sužeisti.

Alžiriečių sukilėlių armija turinti 30,000 ginkluotų vyrų Tunisijos teritorijoje. Ši armija dažnai užpuola prancūzų pasienio gynybos linijas.

— **Banginių taukų gamyba sumažėjusi.** Norvegijos septynios antarkčio ekspedicijos davė 140,980 statinių banginių taukų 1962 metų sausio 20 d., o 1961 metais gauta 274,000 statinių, dalyvaujant aštuonioms norvegų ekspedicijoms.

Naujausios žinios

— **Izraelyje** Galilėjaus ežere vakar susišaudė žydų ir siriečių policijos laivai; buvo sužeistų.

— **Meksikoje** vienas autobusas užmušė 30 asmenų ir 30 sužeidė. Nelaimė įvyko Cuernavacos mieste.

— **Jungtinėse Amerikos Valstybėse** užvakar audros ir potvyniai atnešė daugiau kaip 100 milijonų dolerių nuostolių; žuvo 29 asmenys. Potvyniai ir audros siaučia nuo Virginia iki New Yorko.

— **Popiežius Jonas XXIII** užvakar Vatikane specialioje audiencijoje priėmė grupę studentų ir profesorių iš Chicagos Loyola universiteto.

— **JAV ambasadorius nacionalinėje Kinijoje Everett F. Drumright** atsistatydino; prezidentas Kennedy priėmė pasitraukimą iš šio posto.

— **Sovietų Sąjunga** nutarė uždaryti savo pasienius užsienio motoristams sekančio turistų sezono metu.

Trumpai iš visur

— **Popiežius Jonas XXIII** vyskupą James J. Byrne nominavo Dubuque, Iowa, arkivyskupu. Arkivyskupas Egidio Vagnozi, apaštališkasis delegatas Jungtinėse Amerikos Valstybėse, pranešė užvakar apie vyskupo Byrne paaukštinimą, kuris dabar yra Boise, Ida., ganytojas.

— **Mrs. Kennedy,** JAV prezidento žmona, vakar iš Washingtono atvyko į New Yorką. Šiandien vakare iš Idlewild aerodromo (New Yorke) išskris lėktuvu į Romą. Pirmadienį Mrs. Kennedy atskris į New Delhi, Indijoje, kur viešės keturias dienas.

Mrs. Kennedy bus pirmoji Amerikos prezidento žmona vizitavusi Indiją. Ji taipgi aplankys Pakistaną.

— **Raudonosios Kinijos spaudos agentūra** kovo 6 dieną pranešė, jog prokomunistai laosiečiai sukilėliai užmušė keturis Jungtinių Amerikos Valstybių armijos patarėjus susirėmus su karališkos vyriausybės kareiviais Laose. Peipingo radijas pranešė, kad amerikiečiai buvo tarp 119 kareivių, nužudytų prokomunisto Pathet Lao kareivių kovoje vasario mėnesį.

— **JAV iš Cape Canaveral,** Fla., vakar iššovė tarpkontinentinę raketą Minute - Man į pietinį Atlantą, pataikydama į taikinį už 3,000 mylių.

— **Viceprezidentas Johnson,** kalbėdamas North Carolina studentams, pareiškė vakar, kad dar šiais metais JAV astronautas apskris raketoje aplink žemę aštuoniolika kartų.

Italijos traukinys nušoko nuo bėgių, 12 žuvo

CASTELBOLOGNESE, Italija. — Greitai važiavęs traukinys nušoko nuo bėgių šiame vidurio Italijos mieste, užmušdamas ar sužeisdamas keliasdešimt asmenų.

Pasak naujausių pranešimų, dvylika asmenų žuvo ir 120 sužeista, 70 iš jų paguldyta ligoninėse.

DABAR MAŽIAUSIA BEDARBIŲ IŠ VISO 19 MĖNESIŲ LAIKOTARPIO

Kiek viso dabar yra dirbančiųjų?

WASHINGTONAS, D. C. — Darbų Jungtinėse Amerikos Valstybėse atsirado daugiau, negu buvo tikėtasi, ir bedarbių skaičius šiuo metu yra mažiausias iš viso 19 mėnesio laikotarpio. Bedarbiai dabar sudaro 5.6 procento dirbančiųjų. Darbo departamentas kovo 7 d. paskelbė tokius statistinius duomenis apie padėtį vasario mėnesį:

1. Dirbančiųjų skaičius padidėjo 731,000 ir dabar jų iš viso yra 65,789,000. Normalus sezoninis dirbančiųjų padidėjimas šiuo metu būna 130,000.

2. Bedarbių skaičius sumažėjo 120,000 ir dabar jų liko 4,543,000. Vasario mėnesį galima buvo laukti bedarbių skaičiaus padidėjimo iki 80,000.

Dėl to padėties pagerėjimo bedarbių procentas iš 5.8 nukrito iki 5.6. Tai mažiausias bedarbių procentas nuo pat 1960 m. liepos mėnesio. Prieš metus bedarbių buvo 6.9 procento.

Darbo sekretoriaus padėjėjas Seymour Wolfbein aiškina, kad pagerėjimas iš vienos pusės įvyko dėl pagerėjusių oro sąlygų vasario mėnesį, bet taipgi ir dėl ūkinio pagerėjimo. Tokių, kurie darbo neturi 15 savaičių ar daugiau, skaičius vasario mėnesį padidėjo 200,000 ir dabar jų yra 1,431,000. Į šį skaičių įeina ir 700,000 bedarbių, jau nedirbančių daugiau kaip pusė metų; ir praeitų metų vasario mėnesį jų skaičius buvo maždaug toks pat.

Viso neūkiuose (farmose) dirbančiųjų yra 61,200,000, kas sudaro 1,300, daugiau negu prieš metus, ir tai jau rekordinis skaičius. Jeigu bedarbių procentas panašiai mažės ir kitais mėnesiais, tai jų bus kovo mėnesį 4,500,000, balandžio mėn. 4,000,000 ir gegužės mėn. 3,800,000.

Australas pasitraukė iš komunistų darbo

MELBOURNE, Australija. — Edward F. Hill pasitraukė iš Victoria provincijos komunistų partijos skyriaus sekretoriaus pareigų, susiginčijus su centro komitetu.

Hill palaikė Peipingo poziciją, o kiti partijos vadai nusilenke Maskvai.

Split by PDF Splitter

Sporto Apžvalga

Redaguoja redakcinis kolektyvas. Rankraščius siųsti: 6849 S. Washtenaw ave., Chicago 29, Ill. Telef. 737-5926.

ATSIKVĖPIMAS PO PRIEAUGLIO PIRMENYBIŲ

Vasario 24 - 25 d., įvyko Vid. Vakarų apygardos prieauglio pirmenybės Chicagoje. Apie krepšinio ir tinklinio varžybas jau rašėme kovo 2 d. Šalia krepšinio ir tinklinio, Jaunimo centre vyko stalo teniso varžybos, kur kuklus jaunuolių skaičius varžėsi J. Nasvyčio priežiūroje.

Stalo tenisas

Jaunių A klasės vieneto laimėtoju išėjo J. Kavaliauskas, baigminėse rungtynėse įveikęs savo brolį R. Kavaliauską. Kavaliauskai atvyko iš Omahos ir pirmenybėse atstovavo LSK Lituanica (Omahos). B klasės jaunių vieneto pirmenybes laimėjo R. Kavaliauskas (Omahos Lituanica). Antrą ir trečią vietą laimėjo Clevelando žaibiečiai V. Nasvytis ir Koklys.

Mergaičių A klasės vieneto varžybas laimėjo R. Končiūtė, kuri gana netikėtai įveikė Neries G. Juškaitę. Trečioji vieta atiteko nerietei Milvertaitei. Buvo manyta, kad Žaibo R. Gaidžiūnaitė pirmenybes laimės, bet Rūta negalėjo atvykti, nes dalyvavo kitose pirmenybėse.

Jaunių A klasės komandines varžybas laimėjo Omahos Lituanica. Antroji vieta atiteko Žaibui I ir dėl trečios - ketvirtos vietos dalinosi Chicagos ASK Lituanica ir Žaibas II.

Bendros išvados

Stebint prieauglio pirmenybes, buvo galima susidaryti šias išvadas:

Jaunių krepšinio varžybose buvo aiškiai matoma ASK Lituanicos gražios pastangos išauginti jaunuosius krepšininkus. Iš viso savo B klasės komandos Lituanicos vadovybė gali tikėtis gražių vaisių. J. Degučio darbas ir pasiaukojimas pradeda rodyti puikius rezultatus.

Stalo tenise mes jau seniai pasigendame prieauglio. Šių pirmenybių stalo tenisininkų pasirodymas liudija faktą, kad jau esame pradėję krutėti. Ypatingai reikia gerėtis Clevelando Žaibo ir Omahos Lituanicos pastangomis.

Mergaičių tinklinyje aiškią pažangą yra padariusi Chicagos Neris. A klasės laimėtojos turėtų bent kelis metus pakartoti panašias pergales. Komandos vadovas Z. Žiupsnys gali tik didžiuotis savo tinklininkėmis.

Ypatingai malonu buvo matyti jaunuosius Cicero Ateities atstovus pirmenybėse.

Kiek liūdniau buvo stebint baigmines A klasės jaunių krepšinio rungtynes. Nepatyrę teisėjai numušė ne tik dalyvių, bet ir žiūrovų entuziazmą. Jau ne pirmas kartas, kad panašūs nesklandumai pasitaiko mūsų gretose ir bent baigminėm rungtynėm reikėtų parūpinti tinkamus teisėjus, nes panašūs pasirodymai tegali tik kenkti mūsų sportinei veiklai.

Taip pat nemalonios buvo Neries A klasės jaunių krepšininkų "kombinacijos". Trys dalyviai peržengė jauniams nustatytą amžiaus ribą. Dar skaudžiau buvo kai apygardos atstovas tikrino kitos komandos registruotus žaidėjus, bet "praleido" savuosius.

Stalo teniso varžybose įvyko mažas nesusipratimas — nebuvo vadovo. Gerai, kad iš Clevelando atvykęs J. Nasvytis padėtį išgelbėjo ir pirmenybes pravedė be didesnių kliūčių.

Pirmenybių oficialus rengėjas buvo Chicagos klubų komitetas. Reikėtų manyti, kad ateityje panašių nesklandumų galėsime išvengti. **P. Ž.**

RYTŲ APYGARDOS SUVAŽIAVIMAS

Kovo 10 - 11 d. yra šaukiamas Rytų Sporto apygardos klubų atstovų suvažiavimas. Suvažiavmias bus Waterbury, Conn. Suvažiavimo oficialus rengėjas yra New Yorko Atletų klubas, kurio pirmininkas A. Vakselis buvo įgaliotas FASK sušaukti šį suvažiavimą.

Suvažiavimo programos svarbiausias darbas yra išrinkti Rytų Sporto Apygardos Komitetą. Į šį suvažiavimą vyksta ir FAS K-to pirmininkas J. Nasvytis.

FASK PRANEŠIMAS

1. Individualinės Š. Amerikos lietuvių stalo teniso pirmenybės bus Detroite, balandžio 7 - 8 d. Pirmenybės bus vykdomos vyrų, moterų ir prieauglio klasėse. Dalyvauti gali visi FASK-te registruoti nariai. Registruotis galima iki kovo 24 d. (V. Simutis, 7561 Forrer, Detroit 28, Mich.).

2. Krepšinio žaidynės bus balandžio 28 - 29, Chicagoje. Pirmenybėse dalyvauti turi teisę tik apygardinėse pirmenybėse kvalifikavusios komandos. Krepšinio varžybos bus pravestos moterų, vyrų ir prieauglio kl..

3. Visų kl. tinklinio ir stalo teniso komandinės pirmenybės bus Clevelande, gegužės 5 - 6 d.

Dėl informacijos galima kreiptis į FASK-to sekretorių: A. Bielskus, 1211 Carlyon Rd., E. Cleveland 12, Ohio.

STALO TENISO TURNYRAS

Kovo 7 d. buvo pravestas pirmutinis šių metų Jaunimo Centro stalo teniso turnyras. Turnyre dalyvavo net 16 stalo tenisininkų ,kurie varžėse trijose klasėse.

A klasėje pirmą vietą laimėjo mūsų žinomas sportininkas Vytautas Grybauskas, baigmėje įveikęs J. Žemaitį 2:0. Trečioji vieta teko K. Ripskiui, kuris laimėjo 4 iš 7 setų.

B klasės varžybose dalyvavo šeši tenisininkai. Pirmąją vietą laimėjo G. Vaitkus, antrąją E. Bačinskas ir trečiąją V. Vaitkus.

C klasėje laimėtoju tapo R. Eigelis. Antra vieta atiteko V. Genčiui ir trečioji G. Juškaitei.

Visi turnyro dalyviai buvo pavaišinti Jaunimo Centro direktoriaus tėv. Kubiliaus, S. J. Sekantis panašaus lygio turnyras įvyks kovo 13 d. Jaunimo Centre, 7 val. v. Dalyvauti gali visi.

Mergaičių A kl. tinklinio apygardos meisteris Neris. Nerietės laimėjo pirmąją vietą vasario 24 d. Chicagoje. (Nuotr. Z. Degučio)

L. S. K. Aro A kl. jaunių krepšinio komanda, laimėjusi pirmąją vietą Vid. Apygardos prieauglio pirmenybėse. (Nuotr. Z. Degučio)

APYGARDOS PIRMENYBĖS

Vid. Vakarų Sporto Apygardos vyrų ir moterų tinklinio ir vyrų bei moterų stalo teniso pirmenybės įvyks Chicagoje kovo 17 - 18 d. Tinklinis vyks Bogen H. S. patalpose, 79 St. ir Pulaski Rd. kampas, o stalo teniso pirmenybės bus pravestos Jaunimo Centre. Registruotis galima pas Z. Žiupsnį, 5926 S. Artesian, Chicago Ill. Registracijos terminas yra nustatytas iki kovo 12 d.

SPORTININKŲ ŠOKIAI

Balandžio 28 d., Pakšto salėje, krepšinio žaidynių proga, rengiamas šokių vakaras.

KANADOJ

Hamilton, Ont.

Neleidžia grįžti Lietuvon

Hamiltone yra gautas laiškas iš Lietuvos, kuriame rašoma, kad jam atsitarnavus Užkaukazyje rusų kariuomenėje 2 metus, neleidžiama grįžti Lietuvon. Jis tarnavo šoferiu viename techniškame daliny. Dabar esą įsakyta Gruzijoje pasilikti dar maž iausiai du metu. Ekskareivis išsiprašė vienai savaitei pas tėvus ir sužieduotinę, bet iš jo buvo paimtas pasižadėjimas rašytu, kad nustatytu laiku grįš atgal. Jaunuolis A. R. taip padarė kaip kompartija reikalauja, nes bijo arešto ir persekiojimo. Net caro laikais niekas nedraudė karo tarnybą atlikus grįžti savo gimtinėn.

Jau pirmiau yra gauta žinių iš daugelio lietuvių tėvų, kurie laiškuose mini, kad jų sūnūs tarnauja Taškente, Saratove, Novosibirske ir kitose tolimose vietose bei pačiame Sibire. Tatai yra komunistų daroma sąmoningai, kad išblaškytų ir nutautintų lietuvius. Baisu ir pagalvoti, koks sistemingas rusinimas ir žmonių blaškymas dabar vyksta pavergtoje Lietuvoje. Ir visa tai daroma prisidengus komunizmo vardu ir per spaudą skelbiant, kad lietuviai vyksta į vergiją "savanoriškai".

Kl. G.

VATIKANO BIBLIOTEKOJE 1,500 MOKSLININKŲ

Vatikano bibliotekoje rinkti medžiagą teleidžiama mokslininkams ir mokslo laipsnio siekiantiems studentams. Tokių asmenų per 1961 metus Vatikano biblioteka naudojosi 1,500. Joje yra labai daug vertingų rankraščių ir dokumentų iš tolimos praeities. Vatikano meno muziejus praeitais metais aplankė daugiau kaip 610,000 žmonių.

DRAUGAS

THE LITHUANIAN WORLD-WIDE DAILY

4545 WEST 63rd ST., CHICAGO 29, ILL., Tel. LUdlow 5-9500

Second Class Postage paid at Chicago, Illinois. Published daily, except Sundays, days after Christmas and Easter, by the Lithuanian Catholic Press Society.

Subscription rates: $13.00 per year in Chicago, Cicero and Foreign. $11.00 per year outside of Chicago and in Canada.

Prenumerata:	Metams	½ metų	3 mėn.	1 mėn.
Chicagoj, Cicero ir užsienyje	$13.00	$7.00	$4.00	$1.75
JAV ir Kanadoj	$11.00	$6.00	$3.50	$1.50

• **Redakcija** straipsnius taiso savo nuožiūra. Nesunaudotų straipsnių nesaugo, juos grąžina tik iš anksto susitarus. Redakcija už skelbimų turinį neatsako. Skelbimų kainos prisiunčiamos, gavus prašymus.

• **Redakcija** dirba kasdien 8:30 — 5:30, šeštadieniais 8:30 — 12:00.

• **Administracija** dirba kasdien 8:30 — 5:00, šeštadieniais — 8:30 — 12:00.

P. SILEIKIS, O. P.
Orthopedas. Protezistas
Aparatai-Protezai. Med. bandažai. Spec. pagalba kojoms (Arch Supports) ir t.t
Val. 9-4 ir 6-8. Šeštadieniais 9-1.
ORTHOPEDIJOS TECHNIKOS LAB.
2850 W. 63rd St., Chicago 29, Ill.
Tel. PRospect 6-5084

DR. J. IR K. AGLINSKAI
GYDYTOJAI IR CHIRURGAI
5430 So. Kedzie Ave.
Priima ligonius pagal susitarimą. Dėl valandos skambinti telefonu HEmlock 4-1552 nuo 2 iki 9 v. p. p. kaskied, išskyrus trečiad. ir šeštad.

DR. ANNA BALIUNAS
AKIŲ, AUSŲ, NOSIES IR GERKLĖS LIGOS
PRITAIKO AKINIUS
2858 West 63rd Street
Val.: kasdien 10—12 val. ir 7—9 v. vak. Šeštadieniais 10—1 val. Trečiadien. uždaryta. Kitu laiku susitarus.
Ofiso telefonas PR 8-3229
Rez. telef. WAlbrook 5-5076

Rez. HE 6-1670
DR. K. G. BALUKAS
AKUŠERIJA IR MOTERŲ LIGOS
6449 So. Pulaski Rd. (Crawford Medical Building), tel. LU 5-6446
Valandos pagal susitarimą. Jei neatsiliepia, skambinti MI 3-0001.

Ofisas: 3148 West 63rd Street
Tel.: PRospect 8-1717
Rezid.: 3241 West 66th Place
Tel.: REpublic 7-7868
Dr. S. BIEŽIS
CHIRURGAS
Valandos: Kasdien nuo 1 iki 3; treč. uždaryta. Antrad. ir penkt. vakarais nuo 7 iki 8.

DR. VL. BLAŽYS
PLAUČIŲ IR VIDAUS LIGOS
4701 South Damen Avenue
Kampas 47-tos ir Damen Ave.
Val. kasdien nuo 6—8 val vak. Šešt. 2—4 val.
Trečiad. ir kitu laiku pagal sutartį.
Ofiso telef. LAfayette 3-6048
Rez. WAlbrook 5-3048

DR. C. K. BOBELIS
Inkstų ir šlapumo takų chirurgija
Tel. PR 6-1795 arba 695-0533 Elgin
425 No. Liberty Street,
Route 25, Elgin, Illinois
Valandos pagal susitarimą

Tel. ofiso HE 4-5849, rez. HE 4-2324
DR. PETER T. BRAZIS
GYDYTOJAS IR CHIRURGAS
2434 West 71st Street
Val. Pirm., ketvir., penkt. 1-4 ir 7-9 Antr. 1-6, treč., šešt. pagal sutartį. sekm. uždaryta.

Tel. ofiso HE 4-5758; Res. HI 5-3225
DR. S. ir M. BUDRYS
GYDYTOJAI IR CHIRURGAI
2751 West 51st Street
(Bendra praktika ir Alergija)
Valandos: pirm., antr., ketvirt. 2-9 val.; penkt. 10 v. r. iki 9 v v.; šeštad. 10 v. r iki 1 p. p. Ligonius priima pagal susitarimą.

DR. J. G. BYLA - BYLAITIS
Nervų-smegenų chirurgija, ligos
2737 WEST 71st STREET
Valandos tik susitarus
Tel. GRovehill 6-3409

Rez. GI 8-0873
DR. W. M. EISIN-EISINAS
AKUŠERIJA IR MOTERŲ LIGOS
6132 S. Kedzie Ave. WA 5-2670.
Valandos pagal susitarimą. Jei neatsiliepia, skambinti MI 3-0001.

Ofiso HE 4-1414. Rezid. RE 7-6867
DR. B. GAIŽIŪNAS
GYDYTOJAS IR CHIRURGAS
Specialybė akušerija ir moterų ligos
2454 West 71st Street
(71-os ir Campbell Ave. kampas)
Val.: kasdien 1—3 ir 6—8 val. vak
Šeštadieniais 1-4 p. p.
Trečiadieniais uždaryta

DR. A. GARUNAS
GYDYTOJAS IR CHIRURGAS
Vidaus ir vaikų ligos
2737 West 71st Street
VAL.: kasdien nuo 6-8 val. vak.. Šeštad. nuo 12:30 iki 2:30 val. p. .p Trečiad. ir kitu laiku tik susitarus
Tel. ofiso ir rez. WA 5-2017
Ligonius priima pagal susitarimą

Ofiso tel. HE 4-7007.
Namų-rez. tel. PRospect 8-9081
DR. JANINA JAKŠEVIČIUS
(JOKŠA)
GYDYTOJA IR CHIRURGĖ
VAIKŲ LIGOS
2656 West 63 Street
Val.: Pirmad. ir ketv. nuo 2:30 iki 4:30; antr. ir penkt. nuo 5 iki 8; šešt. nuo 1 iki 4 val. Kitu laiku tik susitarus.

Tel. ofiso PO 7-6000, rez. GA 3-7278
DR. A. JENKINS
GYDYTOJAS IR CHIRURGAS
3844 West 63rd Street
Val. kasdien nuo 1— 4 p. p. ir 6 iki 8 val. Trečiad. ir šešt. uždaryta

Telefonas: GRovehill 6-1595
DR. ALDONA JUŠKA
AKIŲ LIGŲ SPECIALISTĖ
PRITAIKO AKINIUS
2422 West Marquette Rd
Valandos 9—12 ir 7—9 v. v. pagal susitarimą. išskyrus trečiadienius.

Ofiso ir buto tel. OLympic 2-1381
DR. F. V. KAUNAS
GYDYTOJAS IR CHIRURGAS
1407 So. 49th Court, Cicero
Kasdien 10-12 ir 4-7 Treč. ir šeštad. tik 10-12.

Tel.: REliance 5-1811
DR. WALTER J. KIRSTUK
(Lietuvis gydytojas)
GYDYTOJAS IR CHIRURGAS
3925 West 59th Street
Val.: Pirmad., antrad.. ketvirtad. ir penktad. nuo 1—4 p. p., 6:30-8:30 val. vak. Šeštad. 1—4 val., trečiad. uždaryta.

Tel. ofiso ir buto OLympic 2-4159
DR. P. KISIELIUS
GYDYTOJAS IR CHIRURGAS
4938 W. 15th St., Cicero
Kasdien 1—3 val. ir 6—8 val. vak. išskyrus trečiadienius
Šeštadieniais 12 iki 4 popiet

Ofiso telef. LAfayette 3-3210, jei neatsiliepia, šaukite KEdzie 3-2868
DR. EMILY V. KRUKAS
GYDYTOJA IR CHIRURGĖ
4146 S. Archer Ave.
Val.: Kasdien popiet nuo 12—3 val vak pirm., antr., ketvir. 6—9 val
Trečiadieniais tik susitarus

DR. IRENA KURAS
GYDYTOJA IR CHIRURGĖ
KŪDIKIŲ IR VAIKŲ LIGŲ SPECIALISTĖ
MEDICAL BUILDING
7156 South Western Avenue
Pirmad., antrad., ketv. ir penktad. nuo 11 val. iki 1 val. p. p. ir nuo 6 v. — 8 val. vakare. Trečiad. nuo 11 val. ryto — 1 val. p Šeštad. 11 val. ryto iki 3 val p. p.
Ofice tel. RE 7-1168
Res. tel. WAlbrool 5-3765

DR. MARIJA LINAS
AKUŠERIJA ir MOTERŲ LIGOS
2817 West 71st Street
Telefonas HEmlock 6-3545
(OFISO IR REZ.)
VALANDOS PAGAL SUSITARIMĄ

Tel. ofiso PR 8-7773, rez. PR. 6-4732
DR. A. MACIŪNAS
CHIRURGAS
2858 West 63rd Street
Val.: pirmad. ir ketvirtad. 1-4 p. p. antrad. ir penktad. 5-8 v. v.

Ofiso HE 4-1818, Rez. PR 6-9801
DR. J. MEŠKAUSKAS
GYDYTOJAS IR CHIRURGAS
Specialybė — vidaus ligos
2454 West 71st Street
(71-os ir Campbell Ave. kampas)
Val.: kasdien 9-11 ryto ir 4-8 v. v.
Šeštad.: 9 v. r. — 2 p p.
Trečiadieniais uždaryta.

DR. JONAS V. MILERIS
NERVŲ IR SMEGENŲ LIGOS
5430 S. Kedzie Avenue
PAGAL SUSITARIMĄ
Tel. HE 4-1562
Skambint 2 iki 9 val. popiet kasdieną. išskyrus trečiadienį.

DR. JULIA MONSTAVIČIUS
GYDYTOJA-CHIRURGĖ
Vidaus ligos
10748 S. Michigan, Chicago 28, Ill
Telef. offiso: PUllman 5-6766
Namų: BEverly 8-3946
Priėm. val.: kasdien 6-9 v. v., šešt. 1-4 v. p. p. trečiadienį — uždaryta.

Tel. ofisų RE 7-8818, VI 2-1484
DR. ALBINA PRUNSKIS
GYDYTOJA IR CHIRURGĖ
Ofisas 2659 W. 59th St.
Val. Pirm., ketv., 2-4 p. p. ir 6-8 p. p., šešt. 10-12 val.
Ofisas 3259 S. Halsted St.
Val. Antrad. ir penkt. 3-7 val. p. p. Trečiad. uždaryta.

Ofiso telefonas — BIshop 7-2525
DR. AL. RAČKUS
GYDYTOJAS IR CHIRURGAS
4342 Archer Avenue
(Kampas Kedzie ir Archer)
VAL.: kasdien nuo 2 iki 9 val. vak Treč. ir sekmad. tik susitarus.

DR. ZIGMAS RUDAITIS
2745 West 69th Street
Spec. ORTHOPEDINĖS LIGOS
Priešais Šv. Kryžiaus ligoninę.
VAL.: Pirmad., antr., ketv., penkt. nuo 9 iki 11 ryte ir nuo 6-8 val. v. Šeštad. nuo 2-4. Trečiadieniais ir kitu laiku susitarus telefonu.
Telef. REpublic 7-2290.

DR. ANT. RUDOKAS, Opt.
Tikrina akis ir pritaiko akinius keičia stiklus ir rėmus
4455 S. California Ave. YA 7-7381
Val.: 10 ryto iki 8 vak., trečiad. uždaryta. Šeštad. 10 v. r. iki 2 p. p.

Rez. tel. PR 9-0563, Rez. PR 9-6730
Dr. W. Ross Dr. L. Seibutis
Inkstų, puslės ir šlapumo takų chirurgija
Ofisai: 7958 S. Western Ave., tel. GR 6-0091; 392 E. 159th St., Harvey, Ill., tel. EDison 3-4383; 30 N. Migan Ave., Suite 808, tel. CE 6-7764.
Valandos pagal susitarimą

DR. J. J. SIMONAITIS
GYDYTOJAS IR CHIRURGAS
Naujas adresas: 4255 W. 63rd St.
Ofiso tel. REliance 5-4410
Rez. tel. GRovehill 6-0617
Valandos: 1-3 p. m. ir 6-8 p. m.
Penkt. tik 1—3 p. m.
Trečiad. ir šeštad. pagal sutartį.

Ofiso telef. CLiffside 4-2896
Rezid. tel. WAlbrook 5-3099
DR. P. STRIMAITIS
GYDYTOJAS IR CHIRURGAS
4644 S. Ashland Ave.
Bendra praktika ir specialiai chirurgija
Valandos kiekvieną dieną 2—4 ir 6—8 val. vak. Trečiadieniais ir sekmadieniais uždaryta, priimama pagal susitarimą. Šeštadieniais nuo 2 val. iki 5 val. vak.

DR. VYT. TAURAS
GYDYTOJAS IR CHIRURGAS
BENDRA PRAKTIKA IR MOTERŲ LIGOS
Ofisas ir rez. 2652 W. 59th St.
Tel. PRospect 8-1223 ar PR 6-5577
Ofiso val.: Pirm., antr., treč. ir penkt. nuo 2 iki 4 ir nuo 6 iki 8 v. v. Šešt. 2—4 v. popiet ir kitu laiku — pagal susitarimą.

Tel. ofiso HE 4-2123, rez. GI 8-6195
DR. V. P. TUMASONIS
CHIRURGAS
2454 West 71st Street
Priima ligonis pagal susitarimą. Dėl valandos skambinkit tel.: HE 4-2123 nuo 1 iki 8 val. popiet, kasdien, išskyrus trečiad. ir šeštad.

Telefonas — GRovehill 6-2823
DR. A. VALIS-LABOKAS
GYDYTOJAS IR CHIRURGAS
2524 West 69th Street
Specialybė: AKUŠERIJA ir MOTERŲ LIGOS
Valandos: nuo 1-4 ir 6-8 val. vak. Šeštadieniais nuo 1-4 val. popiet Trečiadieniais uždaryta.

Tel. PRospect 6-9400
DR. ONA VAŠKEVIČIUS
(VAŠKAS)
GYDYTOJA IR CHIRURGĖ
6248 South Kedzie Ave.
Ofiso val. kasdien: 2-4; 6-8.
Šeštad. nuo 2 iki 4. Treč. ir sekm. tik skubiais atvejais ir susitarus.

Tel. ofiso PR 6-6446, rez. HE 4-3150
DR. F. C. WINSKUNAS
GYDYTOJAS IR CHIRURGAS
2420 W. Marquette Road
Val. nuo 2 iki 4 v. v. ir 7 iki 8 v. v.
Trečiad. ir šeštad. pagal sutartį.

DR. P. Z. ZALATORIS
GYDYTOJAS IR CHIRURGAS
1821 So. Halsted Street
Tel. ofiso CA 6-0257, rez. PR 6-6659
Rez. 6600 So. Artesian Avenue
Val.: 11 v. ryto iki 3 v. p.p., 6-7 v.v.

DR. STASYS ŽMUIDZINAS
GYDYTOJAS IR CHIRURGAS
Staigiai susirgus arba susižeidus (Emergency), šaukite telefonu — 434-6967 nuo 2 valandos po pietų iki 5 valandos ryto kasdien

4½% on investment accounts
Free Gifts to Savers
DIVIDENDAI DABAR IŠMOKAMI UŽ VISAS SANTAUPAS KIEKVIENĄ METŲ KETVIRTĮ
Kovo 31, Birželio 30, Rugsėjo 30, Gruodžio 31
Tel.: Mieste — 242-4395; priemiesty — 656-6330
Valandos: Pirmad. 9—8; antrad., ketv. & penkt. 9—5; šeštad. 9—1; trečiad. uždaryta.
Juozas F. Gribauskas, Sekretorius

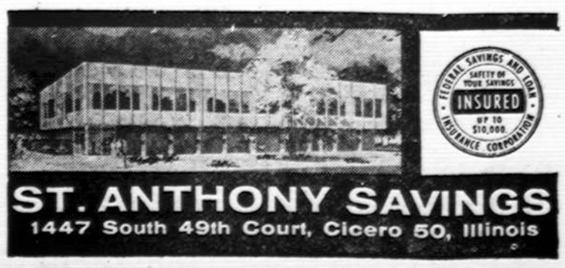

FEDERAL SAVINGS AND LOAN INSURANCE CORPORATION — SAFETY OF YOUR SAVINGS — INSURED UP TO $10,000
ST. ANTHONY SAVINGS
1447 South 49th Court, Cicero 50, Illinois

GRADINSKAS
J. G. TELEVISION CO.
2512 W. 47th St., FR 6-1998
TV RADIJAI, HI-FI, VĖSINTUVAI
Pardavimai-taisymai Sek. uždaryta

Perskaitę "Draugą", duokite jį kitiems pasiskaityti

Kuomet svarstote duoti dovaną savo giminėms arba draugams, atsiminkite, jog "Draugo" prenumerata yra vieną iš puikiausių.

Split by PDF Splitter

Nebesiduokime apgaudinėjami ir

NEPALŪŽKIME

Tarptautinės politikos baruose įtampa nėra atslūgusi. Ji yra padidėjusi. Tiesa, po prezidento Kennedy pareiškimo, kad Jungtinės Valstybės balandžio mėnesyje pradės galingųjų atominių branduolinių ginklų bandymus, privertė Sovietų Rusją sutikti dalyvauti nusiginklavimo konferencijoj Genevoj JAV sąlygomis, tačiau pats konferencijos sušaukimo faktas padėties nesušvelnina. Ji pasilieka tokioj pat įtampoj. Ir, jei kas tikisi iš jos ko gero sulaukti, labai klysta. Mums atrodo, kad Prancūzijos prezidentas de Gaulle gerai padarė, nesutikdamas siųsti savo užsienio reikalų ministerio į nusiginklavimo konferenciją. Jis aiškiai žino, kad sovietų atstovai konferencijos eigai trukdys, kaip trukdė pirmiau. Jis žino ir tai, kad, jei pagaliau ir būtų susitarta nusiginkluoti, sovietai susitarimų visvien nevykdys. Jie juos laužys taip, kaip laužė praeityje. Kaip žinoma, iš penkiasdešimt dviejų sutarčių, padarytų praeityje, Maskva sulaužė penkias dešimt vieną.

*

Kiekviena tarptautinė sutartis yra svarbi. Jų rūpestingu vykdymu ir jų laikimosi remiama pasaulio taika. Taikos neturime dėl to, kad Sovietų Rusija beveik visas sutartis sulaužė. Ir jos nebus, kol sutarčių laužytojai nebus sudrausti.

Ak, tiesa, Chruščevas rėmė ir remia nusiginklavimo idėją. Jis apie ją kalba dažniau, negu bet kurios kitos valstybės galva. Jis nuolat deklamuoja apie taiką. Bet jo mastas yra labai nelygus. Visus nusiginklavimo planus, kokius jisai yra pasiūlęs, taiko ne sau, ne Sovietų Rusijai ar komunistiniam pasauliui, bet kitiems: Jungtinėms Valstybėms ir jų sąjungininkams. Vadinas, tik jūs nusiginkluokite. Mes akylai prižiūrėsime, kad jūs tai būtinai padarytumėte, tačiau mes, sovietai, neleisime, kad jūs kontroliuotumėt mūsų nusiginklavimo eigą. Bet kokią mūsų, sovietų nusiginklavimo priežiūrą mes laikysime šnipinėjimu sovietų viduje.

Kas gi galėtų pritarti šitokiam susitarimui? Tikrai niekas. Bent jau ne šiais laikais, kada pasaulis yra patyręs tiek daug sovietų apgavysčių. Todėl ir norima tikėti, kad ir Genevoj įvyksiančioj nusiginklavimo konferencijoj sovietai statys lygiai tuos pačius reikalavimus — jūs nusiginkluokite, o mes...

Šitokia Chruščevo politika suardys ir Genevos konferenciją, kaip yra suardžiusi visą eilę kitų praeityje. Tad toji Genevos konferencija tenka laikyti nereikalinga ir nenaudinga. Ji bus naudinga tik sovietams, kurie turės dar vieną tribūną plačiau paskleisti komunistinę propagandą, kaltinti Ameriką ir jos sąjungininkus "karo kurstytojais" ir tuo pačiu sustiprinti komunistinius sąjūdžius įvairiuose pasaulio kraštuose.

*

Grįžtant prie atominių-branduolinių pabuklų bandymo ir prez. Kennedy pranešimo, kad ir Amerika pradės tuos bandymus, dar turime pastebėti, kad tą pranešimą Chruščevas priėmė ne kaip Amerikos norą priversti sovietus prie pasitarimų dėl nusiginklavimo, bet išimtinai kaip grasymą sovietams karu. Ir už tat jis pagrasino nauju dar galingesnių atominių bombų bandymu Rusijoj. Vadinas, kai sovietai, su laužę susitarimus, nieko nepaisydami, darė tuos bandymus, Amerika ir kiti turėjo tylėti, bet, kai Amerika pati užsimojo juos atnaujinti, Chruščevas visą pragarą sukėlė.

Reikia manyti, kad Jungtinės Valstybės, atsižvelgdamos į šią ir kitas aplinkybes, nebesiduos Chruščevo gąsdinimam, nesustos pusiaukelyje, bet darys atominius bandymus ir apsiginklavimą bei krašto saugumą stiprins visomis galimomis priemonėmis.

Amerika žinodama, kas vyksta už geležinės uždangos, negali sėdėti rankas sudėjusi ir nieko neveikti. Praėjusiasi metais darytieji atominiai bandymai bei sprogdinimai, nėra abejonės, yra padėję Sovietams patirti naujųjų karo ginklų ne tik jėgą, bet ir jų tikslingumą bei taiklumą.

Prezidentas Kennedy, darydamas pareiškimą, kad JAV irgi pradės bandymus, turėjo galvoje labai svarbų dalyką, būtent, kad Amerika tuo žvilgsniu nebūtų pralenkta, nes, sakoma, kad tik tokiais bandymais galima patirti atominių ginklų efektingumą. Todėl krašto saugumas ir net viso laisvojo pasaulio ateitis labai daug priklauso nuo posūkio, kokį padarys prez. Kennedy. Jis neturi palūžti savo ryžte, neturi būti paveiktas Genevos konferencijos, į kurią netenka dėti daug vilčių, kad jis nesutiktų vykti į jokią viršūnių konferenciją, neturėdamas užtikrinimo, jog Chruščevas ne žodžiais, bet konkrečiais darbais dėsis prie taikos atstatymo ir jos palaikymo.

NELAIMĖS VOKIETIJOJE IR GLENN'O SKRIDIMAS

Daug kas sulaukė pasaulio pabaigos. Gerovė ir pagalba artimui. Menka žiema ir ligų pavojai. Rob. Kennedy Berlyne pakėlė nuotaikas, sukėlė pavydą.

V. ALSEIKA, Vokietija

Pusiau stiebo nuleistos vėliavos beveik per visą vasarį žymėjo Vokietiją palietusį gedulą. Ligi 300 žmonių žuvo Saaro kasyklose, tiek pat Hamburge ir kitur, šiaurės Vokietijoje prasiveržus vandenims pro užtvankas. Dar vasario pradžioje vokiečių spaudoje šaipytasi iš Indijos astrologų, vasario 4—5 dienoms nustačiusių... pasaulio žlugimą.

O jiems griuvo visas pasaulis...

Nors, užsienio stebėtojų žinioms, Vak. Vokietijoje 29% gyventojų tiki į astrologų pranašystes (visi iliustruoti žurnalai turi savaitinius horoskopus, žvaigždžių spėjimus), tačiau visi pasišaipymai nuščiuvo po Saaro ir ypač po Hamburgo ir kitas vietoves palietusio potvynio. Nelaimė sekė nelaimę ir žmonės svarstė: taip, neįvyko joks pasaulio galas, tačiau, ar tiems žmonėms, kurių artimieji užduso kasyklų šachtoje ar paskendo vandenyse, tie įvykiai nereiškė pasaulio pabaigos?

Pora ryšulėlių, katinas ir televizija

Šias eilutes rašant, dar vis nebuvo aišku, kiek žuvo žmonių Hamburge ir kitur, tik buvo žinoma, kad vien Hamburge padaryti nuostoliai siekė ligi pusantro milijardo markių. Visuomenės dar buvo įsisąmoninta, kad prieš gamtos pajėgas žmogus, kad ir nuostabiausiais mokslo, technikos pasiekimais apsiginklavęs, belieka bejėgis sutvėrimas. Katastrofos vaizdus teko matyti tik paveiksluose, kino apžvalgose ir kas juose pasirodė būdingiausio? Tūkstančių žmonių, karių, ir sąjungininkų amerikiečių neišskiriant, skubėjimas į pagalbą artimui. Pasirodo, kad geram gyvenime pasinėrę žmonės dar sugeba suprasti, užjausti, net drauge kęsti su artimiausiais. Buvo ir tikro pasiaukojimo pavyzdžių. Tai bruožai, kurie Vakarų pasaulio žmonėms kelia viltį, kurie atkreipė ir žmonių už geležinės uždangos dėmesį.

Per 40,000 žmonių liko be pastogės, žmonės spruko nuo mirties, suskubę pasiimti gal vieną kitą daiktų ryšulėlį ir — laiko žymė — nepamiršdami pasiimti ir televizijos aparato. Vėl kitas nukentėjęs, žiūrėk, gabenasi katiną ar kitą namų gyvulį.

Vasario pabaigoje daugelyje vokiečių miestų vyko posėdžiai, ar leisti Užgavėnių eisenas ir kitokias išdaigas ar jas uždrausti. Tai juk kai kurių miestų (pvz. Mainzo, Muencheno, Koelno) šimtmetinės tradicijos. Ne, šiais metais daugely vietų tos eisenos neįvyko, buvo atšaukti karnavaliniai baliai, kitur raginta aukoti, bet ir leista šokti. Kai kas raukėsi, tačiau laimėjo išmintis.

Glenno misija — tikėjimas į žmogų

Gerai, kad sėkmingas pulk. leit. J. Glenn'o skridimas įvyko vasario 20, o ne pvz. 17 d., kai visa Vokietija buvo sukrėsta gamtinės nelaimės šiaurėje. Po vasario 20-sios jau kiek atsikvėpta ir labiau įžiūrėta erdvių lakūno pasiekta misija. Be skridimo atvirumo požvilgio, štai, sakoma, tas žygis dar sustiprinęs ir tikėjimą į žmogų. Jis sugebėjo savarankiškai erdvėse vairuoti savo "laivą", viso laisvojo pasaulio garbę rizikavo ne koks robotas, bet 40 m. amž. religingas žmogus, turįs žmoną ir vaikus. Nuostabią drąsą tuo atveju parodęs ir pats JAV prezidentas. Sugretini Glenno žygį ir žmogaus pagalbą žmogui apsemtose Vokietijos srityse ir vėl atsiranda skaidresnių vilčių.

Dar pridurtina, kad vokiečiai jau kelia klausimą, ar ir jiems netektų įdėti didesnį įnašą į atomo ir raketų techniką, erdvių užkariavimą. Vokietijos įnašas šiose srityse dar labai menkas — jau kas kita vokiečių mokslininkų parama amerikiečiams ar sovietams.

Raupai, Kennedžių kelionės ir pavydas

Jau keli mėnesiai Vokietijoje rūpinamasi tai viename, tai kitame mieste atsiradusiais susirgimais raupais. Užpiltose srityse ties šiaurės jūra buvo kilęs pavojus atsirasti šiltinės, choleros susirgimams. Iš viso, visoje Europoje nebuvo džiaugsmo ir iš šių metų žiemos — savo ilgis, sniegą, šalčius ji buvo parodžiusi vos pora savaičių, o žvarbūs vėjai vasario 16 d. naktį sukėlė jau žinomą gamtos katastrofą.

Prezidento abu broliai — Robertas ir Edvardas — neseniai lankėsi Berlyne, Bonnoje ir niekur kitur, kaip Berlyne, Rob. Kennedy nesukėlė tiek tūkstantinių minių ovacijų, pasitenkinimo. Niekur kitur kaip Vak. Vokietijoje nepajusi tokios milžiniškos visos tautos neapykantos, nukreiptos prieš R. Vokietijos — bosą — Ulbrichtą. Lygiai nesunku įžiūrėti ir vokiečių pavydą amerikiečiams — esą, šie turi dinamišką, jauną vadovybę, ji sugebanti nurodyti laiko žymes ir, reikalui esant, pareikalauti aukų. Šių dienų Vokietijoje tą padrąsinimo misiją sėkmingai atlieka simpatingasis prez. Luebke. Tačiau vokiečiams vis labiau pradeda imponuoti jauni vyrai valdžios viršūnėse. Robertas, ir vokiečių vadintas "Bobby", sugebėjo pakelti berlyniečių nuotaikas — dabar jie su didesnėmis viltimis laukia ateities įvykių. Padrąsinimo injekcijos paprastai yra neblogas, nors tik laikinas vaistas.

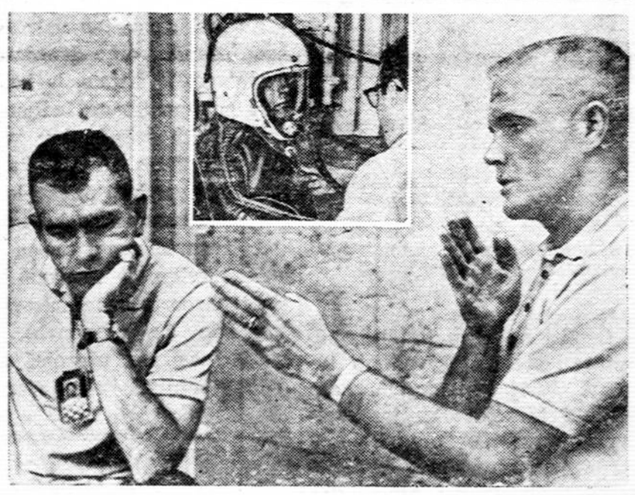

Astronautas Glenn (dešinėj) kalbasi su būsimu astronautu maj. Slayton. Nuotraukoj matyti Slaytonas erdvių kapsulėj. Cape Canaveral, Fla. (UPI)

Karo pavojus tarp Indijos ir Kinijos

Pranešimas iš New Delhi kelia susirūpinimo

Indijos valstybės galva Nehru visą laiką rodo didelį nuolaidumą, tačiau dauguma Indijos politinių vadų yra tos nuomonės, kad anksčiau ar vėliau Indijai teks kariauti su raudonąja Kinija. Šitokią nuomonę skelbia "U. S. News & World Report" stebėtojai iš New Delhi, Indijos sostinės.

Jau eilę metų, kaip raudonieji vis atkanda po Indijos teritorijos ruožą šiaurėje, Himalajų kalnuose. Kol kas tie užkariavimai tevyksta tik žemėlapiuose, tačiau jau ir dabar Indija tiesia naujus kelius į tas savo šiaurines sienas. Tai karinės arterijos link neaiškias ribas turinčių tyrlaukių, kad būtų patogiau gabenti gynybos reikmenis, jei ateitų susigrūmimo valanda.

Išsivystytų partizaninės kautynės

Kariniai ekspertai sutaria, kad susidūrimo atveju, išsivystytų partizaninis karas, koks dabar vyksta pietryčių Azijoje. Dabartinė Kinijos - Indijos siena yra arti 3,000 mylių ilgio.

Indija turi arti 600,000 karių, kurių tarpe viena šarvuočių divizija ir viena savarankiškai veikti paruošta šarvuota brigada. Be to, dar turima bent 25 batalijonus įvairiose vietose galimos sudaryti milicijos.

Armija tvarkosi dar iš dalies britų palikimu. Visi Indijos kariai yra savanoriai, pasirenką armiją savo karjera. Savanorių netrūksta, nes Indijoje daug skurdo, o kariuomenė teikia išlaikymą ir savotišką garbę.

Indijos savanoriai yra fiziškai stipresni negu kinų kariai, bet dauguma jų beraščiai, iš primityvių kaimų, kur elementariausios higienos taisyklės nežinomos. Neturi jokio patyrimo su paprasčiausiomis mašinomis. Dėl to pagrindinis Indijos naujokų apmokymas užsitęsia 32 savaiti (JAV-se — tik 18). Apie 40 procentų to laiko sugaištama Indijos naujoką mokant išskaityti ir parašyti paprasčiausius kariškus sakinius. Tik po metų laiko einama prie pažangesnio treniravimo.

Vienas iš sunkiausių Indijos kariuomenėje dalykų — susižinojimas, nes ten yra net 14 plačiau vartojamų kalbų. Kariuomenė raštams dar vis naudoja anglų kalbą.

Ginklai

Antra Indijos gynybos problema — pasenę ginklai. Jų kariuomenėje dar tebevartojama pirmojo Pasaulinio karo Enfield šautuvai. Jau nuo 1957 m. Indijos generalinis štabas spaudžia, kad būtų įvesti automatiški ginklai, tačiau vyriausybė vis delsia, neturėdama užsienio valiutos, o gynybos ministeris V. K. Krishna Menon nori beveik visus ginklus pasigaminti pačioje Indijoje. Nehru vyriausybė laiko tai būtina Indijos neutralumo politikai. Indija turi apie 25 ginklų fabrikus. Kai kurie jų veikia nuo 1916 metų.

Dar tik pradėta gamyba kariškų reikmenų, būtinų Himalajų kautynėms, kaip šiltos aprangos ir specialūs batai. Yra atsilikusi Indijos aviacija. Kraštas, kuris dar neseniai išmoko gaminti automobilius, bando gamintis ir greičiau už garsą lekiančius naikintuvus. Ekspertai sako, kad jie neaukštos vertės ir neprilygsta Kinijos turimiems MIG-19.

(Nukelta į 4 psl.)

Spaudoje ir gyvenime

HEROJŲ KELIAIS

Juozas Brazaitis "Aidų" (Nr.2) vedamajame "Sukilimas ir tauta" iškelia heroišką ryžtą kovotojų dėl Lietuvos laisvės. Priminęs 1831 m., 1963 m., 1905 m. sukilimus bei 1919-1921 m. laisvės kovas, jis daugiau sustoja prie paskutiniojo didžiojo 1941 m. sukilimo, tardamas:

"Atėjo tokios gyvenimo dienos, kada tie žmonės rizikavo savo laime ir savo gyvybe vardan aukštesnio ir bendresnio tikslo — tautos ir tautiečių laisvės. Rizikavo savo laisva valia, nepriversti, nemobilizuoti. Laisvas savęs aukojimas aukštesniam idealui tai aukštesnio prado laimėjimas žmoguje, tai asmens moralinis kilimas, kuris gali vienus nuvesti į šventuosius, kitus į herojus".

Lietuvos okupantas norėtų to sukilimo įvykius ištrinti iš lietuvių tautos atminties:

"Jis nori, kad būtų užgesinti visi židiniai, iš kurių spinduliuoja moralinė jėga, o juo labiau tautos politinė valia. Jis dėlto taip rūpestingai stenglas nepatinkamus įvykius išimti iš istorijos, kaip šimtus ir tūkstančius nepatinkamų žmonių išima iš gyvenimo.

Tačiau Lietuvos laisvės priešui tai nepavyks pasiekti. Šviesiais žiburiais lietuvių atmintyje pasiliks pvz. kapitonas Šverplaitis, kuris su išdaviko atkirsta ranka kalintas, kankintas ir nužudytas, neišdavė paslapties, arba — leitenantas Naujokaitis, kuris, nešant per sieną žinias, buvo keturių kulkų pakirstas, arba — tas policininkas, kuris išgelbėjo Viliampolės tiltą, nors buvo subadytas 40 kulkų.

"Šitokios prigimties yra tie, — rašo J. Brazaitis, — kurie gyvenime regi didesnių vertybių nei duona, poilsis, pramoga, prabanga, asmeninis saugumas; kuris nori matyti gyvenime idealus kaip laisvė ir teisingumas".

Reziumuodamas straipsnio mintis, J. Brazaitis pažymi, "kad anie žuvusieji buvo tylieji didvyriai, paliudiję savo krauju tautos valią siekti tautai laisvės". Jie "manifestuoja mūsų pasiryžimą atmesti gundymus ir grasinimus, kad apsiprastume su okupacijos sukurta padėtim, atmesti nors ir tylų jos pripažinimą. Manifestuoja mūsų tikėjimą, kad pasiaukojimas laisva valia vardan aukštesnių vertybių yra tikrasis ir vienintelis kelias asmens, šeimos, bendruomenės gyvenime į taiką, laimę, pažangą. Tai yra tikrasis kelias į žmonijos konflikto teisingą sprendimą, kuris reikš ir nepriklausomos Lietuvos atsikėlimą... Juo tamsesnė aplinkui naktis, juo skaidriau turi degti tikėjimo ir vilties žiburiai".

J. Daugl.

JUOZAS KRALIKAUSKAS

TITNAGO UGNIS

PREMIJUOTAS ROMANAS

(Tęsinys)

Atsistoja Jodotas iš Vievio, vienas įtakingiausių senųjų. Už mūsų amžinosios Kernavės viešpačius! Valio!

Vaaliooo!

Visi išgeria.

Paparčių seniūnas Kretas dar vis neatsileidęs: vilniečiai nesumaną jau kaip ir bekibti.

Užtat, kad ten smėlynai. Mūsų molienos jiems kvepia.

Žinia, pavydo siusmas, kas gi daugiau.

Livgaliai gi turi grybų, uogų ir medaus.

O kiek jie kiaušinių pavasarį pelkėse prisirenka!

Yi - yi - yi!

Go ooo go!

Ogi apsižiūrėk, jei vilniškis kviečia užeiti: pro duris — tai dvilinkas susilenk.

Priims nakvynės — nei kur apsisukti. Išvien ir vištos, ir katė, ir šuo, ir vaikai.

Aveles ir ožką dar užmiršai.

Storulis Astikas, Žaslių tėvūnas, kalena ragu ir dairosi, kad kiti nutiltų.

Cit! Paklausykim!

Astikas nenukenčia.

Cit! Astikas šnekės.

Ale gi ša!

Menei nuščiuvus, prabyla drūtuolis Astikas tuo kubiliniu balsu. Visi šviesiai atsimename: kur tik viešpatis Dausprungas vedė, ten mes nujojom ir nugalėjom. Taip buvo, ne kitaip ir toliau bus. Kur tik mus velionies Dausprungo sūnūs ves, ten mes nujosim ir nugalėsim. Taigi visi iš pilnų už mūsų viešpačius Tautvilą ir Eitvydą!

Kaip suriks sušuks tiek vyrų, net menė suvirpo sudrebėjo. Visi, kaip vienas, pritaria. Ūžia. Stumbrų ir taurų ragus prisipildo midumi.

Tautvila pakelia jėgos ir valios ranką — tuoj visi nutyla.

Dėkui, brangūs bičiuliai! Dėkui! — Tautvila visus apžvelgia juodom blizgėm, rimtas, be šypsenos kaip visada. — Sveikaton!

Visi išgeria atsilošdami.

Dauguma — tėvo amžininkai ir artimieji. Jis su jais pasitardavo, kartu medžiodavo, drauge ir puotaudavo. Šit ir dabar vis ištikimi ir narsūs, kaip seniau. Jie juokiasi iš vilniečių. Tikrai gi su šitais pačiais tėvas laimėjo nebe vienas žūtbūtines kautynes...

Liškiavos pilin, ton sprogmenon! — Tautvila rimsta valgydamas. Ten kairiajame Nemuno krante prie vingio! Atokiausias pietų užkampis su nederlingų priesmėlių apylinke. Vienas tik vargas ten. Tuoj pat neapvaldoma, liūliuojanti Sūduvos giria. Kartą iš tos girios vistiek pritykotų pragaištis. Jei ne gudai, tai apniks užpuls pilaitę šimtai išbadėjusių žiurkių. Liškiavos kalnelyje jos sugrauš viską valgomo, taip net visus kailinius, nagines, kamanas ir balnus...

Merkinė? Pati pilis, po teisybei, labai geroje vietoje: Nemuno ir Merkio santakoje — ir geram kalne, ir su stačiais šlaitais, ir dešiniajame Nemuno krante. Jeigu jau ten nutūpti, tai, be abejonės, tik Merkinėje, ne Liškiavoje...

Bet ir Merkinėje tik numarinimui — tokiame krašte pakraštėlyje! Akių nesudėk, žinokis, budėk, net ir primigęs žiūrėk. Užustok ir gink ten Mindaugą, kaukis apsukui su pietryčių nelabaisiais, kurie švepluoja ir šnypščioja. Kaip būk, taip būk ten Mindaugui uždanga. Sandėrin susidėję ir patogų metą prityko-je, anie tave aukštajame krante susvilins ar po šaka pakabins. Dėdė ar nedžiūgautų dėl to pilvą susiėmęs? O, labiau dar negu šnypščiai ir gargaliai...

Dausprungo sūnus — Merkinės ir Liškiavos sprogenosna! Ir cit, ir tylėk! Ar begalėtų būti dar piktesnė pajuoka? Iš vidurio į patį pakraštį! Iš Liškiavos ir Merkinės vyriausiųoju niekad netapsi. Kernavė tėra tik viena: niekur nėra antros...

Menėje dega žibintai.

Kareivos ūžia ir klega. Kai kurie jau tarp debesių. Nieko nereiškia jokie priešai! Vos išvydę nupūsim, it pienes!...

20.

Ošia giria, visa nerami rudens vėjuje. Trakščioja eglės, siūruodamos bekraštėje naktyje. Šūkteli išgąsdintas paukštis. Būgšteli kuris žirgų, retkarčiais nusiprnnkščia. Grikšteli pušis. Krinta nuo medžių lapai.

Mindaugo pasiųstoji rinktinė nuo apgultosios Ašmenos sparčiai traukia rytuosna.

Joja vis kalniau, vis į aukštumas. Po nagomis čeža lapai, spygliai ir konkorėžiai. Trakščioja šakelės.

Veda keliavedis, gerai žinąs prajojimus, brastas ir vietas iki pat Kriavo pilies. Priekyje ir trys smarkieji draugai.

Pirmasis — plačiapetis ir storasprandis Parnus. Anot krivės Prūto, jis širdyje nešioja gražų sapną ir turi lakštingalos liežuvį.

Antrasis — Kuolas, raupuoto veido „Geležinė ranka".

Ir trečiasis — Gaudižadas.

Paskui juos seka barzdoti bendrininkai su jietimis, buožėmis ir plačiaašmeniais kirviais.

Kai atgal atsigręžia, mato — Ašmenos pusėje naktis žėruoja. Tenai dega: gal priešpilis, o gal jau ir pati pilis...

(Bus daugiau)

Split by PDF Splitter

LIETUVIŲ KULTŪRINĖ OFENZYVA

Iš pasikalbėjimo su V. Banaičiu

Valteris Banaitis antradienį iš Omahos, Nebr., atskrido į Chicagą ir čia išbus iki kovo 15 d. Sustojęs pas savo bičiulį Karolį Drungą, 6616 S. Washtenaw.

Į Omahą skrido iš Los Angeles. Omahoje dalyvavo didingame lietuvių suruoštame nepriklausomybės minėjime, kuriame dalyvavo vietos arkivyskupas, Nebraskos gubernatorius ir kiti. Su V. Banaičiu buvo duoti net trys televizijos interview ir pasikalbėjimą laik raščių korespondentai.

Karaliaučiaus lietuvis

Valteris Banaitis yra gimęs Karaliaučiuje 1918 m. Gimnaziją lankė Tilžėje, kur naciai už lietuvišką veikimą jį areštavo ir pašalino iš mokyklos. Turėjo pabėgti iš Mažosios Lietuvos. Aušros gimnaziją Kaune baigė 1939 m. Konservatorijoje studijavo vargonų klasę, vėliau Vokietijoje pereidamas į dirigavimą ir kompozicijos klasę. Taip pat Kaune studijavo teisę. Kai kurį laiką dirbo Vilniaus filharmonijoje, būdamas kartu bibliotekos vedėju.

1941 m. pabaigoje buvo paskirtas Kauno ir Vilniaus radiofonų lietuviškos programos vedėju. Naciai, nepatenkinti jo lietuviška linija, sudarė aplinkybes, kad V. Banaitis turėjo su ta tarnyba persiskirti, priverstas pasilikti Vokietijoje. Nelegaliai grįžęs į Lietuvą, dirbo Vilniaus operoje korepetitorium.

Amerikos Balso ir Free Europe radijuose

Tuoj po karo Hafkruge suorganizavo Tėvynės Garsų ansamblį, kur kartu dirbo rašytojai Mazalaitė, Kruminas, Neveravičius, Rimydis ir kt. Vėliau, kviečiamas kun. V. Dabušio, perėmė Spakenbergo lietuvių chorą. Tuo pačiu laiku netoliese esančioje sanatorijoje gydėsi nuo plaučių tuberkuliozės ir dėl to negalėjo emigruoti.

Nuo 1949 m. iki 1952 m. Stuttgarte buvo emigracijos kancelarijoje. Paskiau įrengė Vliko Vilniaus radijo sekimo stotį. Kurį laiką dirbo Amerikos Balso redakcijoje Muenchene, o vėliau perėjo į radiją Free Europe.

Buvo Muencheno Free Europe korespondentų biuro vedėjo pavaduotojas, o nuo 1961 m. birželio mėn. yra jo vedėjas. Tame biure dirba šeši korespondentai.

Komunistų sistema naujoj situacijoj

Per devynerius paskutiniuosius metus specializavosi kraštų už geležinės uždangos reikaluose ir jam teko kalbėtis su daugybe pabėgėlių iš tų kraštų. Tai iš dalies lietė ir lietuvius.

Iš tų pasikalbėjimų susidaro vaizdas, kad įvyko didelių pakeitimų po Stalino mirties. Išnyko "masinis teroras" — tai yra teroras prieš partiją, tačiau prieš žmones teroras vis tiek vykdomas. Toji vadinamoji liberalizacija neužsipelnė to vardo, nes komunistinis režimas ir toliau vykdo pilną viso gyvenimo totalinę kontrolę.

V. Banaitis pasakoja, kad komunistinis režimas, negalėdamas užgrobimais toliau plėstis, stovi prieš naują situaciją savo istorijoje. Komunistų sistema pradėjo kenkti pačiam aparatui, kaip tai dabar ypač reiškiasi šiuometine žemės ūkio krize Sovietijoje. Bando tą krizę išspręsti, gaminant daugiau kasdienės apyvartos prekių, bet pasilikdami žmonių kontrolę.

Papildomai atsirado pačiai Rusijai potencialus varžovas Kinija.

Tie faktai verčia Chruščevą pereiti prie savotiško rusiško titoizmo. Faktas, kad Chruščevas su sputnikų ir aukštesnio gyvenimo standarto pagalba laimi didesnį masių pritarimą, komunizmą užsieniui daro pavojingesniu, negu jis bet kada buvo.

— Mano supratimu ir mano patyrimu komunizmas nuo nacionalsocializmo visiškai nesiskiria. Vienas yra nacionalinis, kitas internacionalinis, — pasakoja V. Banaitis. — Skirtumas praeityje buvo tas, kad naciams iš pat pradžios pavyko gauti vokiečių tautos pritarimą ir jį piktnaudoti, tuo tarpu kai bolševikai pirmoje fazėje vedė kovą prieš savo pavaldinius ir tik šiandien priversti "pirktis jų pritarimą", kad galėtų būti tokie agresyvūs, kaip buvo naciai.

Lietuvos padėtis

Lietuvos padėtis šiuo metu yra ir lieka okupacinė. Lietuva ir kiti ne rusų kraštai, būdami aukštesnio gyvenimo lygio už Rusiją, naudojami kaip kapitalų telkėjai Rusijos atsilikimui nugalėti. Žodis kolonia lizmas yra peršvelnus išsireiškimas tokią padėtį apibūdinti. Kas liečia pačius lietuvius, tai jų tautinis susipratimas, mano manymu, yra gal būt ryškesnis, negu jis buvo anksčiau. Rusifikacijos, kaip masinės tautinės konversijos, nėra, tačiau Sovietų jėgos demonstravimas — sputnikai, gagarinai, grėsmė visam pasauliui ir Vakarų didžiulis pasyvumas — verčia ir kai kuriuos lietuvius nebekovoti, o veikiau šlietis prie "stipresnio".

V. Banaitis, lankąs didesnes lietuvių kolonijas su paskaitomis apie okup. Lietuvoje padėtį.
L. Kančausko nuotr.

Amerikos lietuvių uždaviniai

— Amerikos lietuviai, — mano nuomone, — toliau kalbėjo V. Banaitis, — žinodami savo krašto padėtį, turėtų pasirūpinti, kad Amerika kuo greičiausia suprastų, jog jos pačios saugumas yra didesniame pavojuje, negu daug kam atrodo. Jie taip pat turėtų imtis priemonių savo kraštui daugiau padėti, pvz., reikia jiems turėti mintyje, kad jų kultūrinė veikla taipgi veikia kraštą. Turėtų pirmenybę duoti tokiems projektams, kurie krašte turi atitinkamą moralę stiprinantį poveikį. Pvz. didelį atgarsį Lietuvoje turi čia leidžiama enciklopedija. Ypač mes turėtume remti tokius lietuvių kultūros reiškinius, kurie krašte yra draudžiami, pvz. religinė, patriotinė, politinė, muzika, kurią į Lietuvą nesunku perduoti radijo bangomis, sakysim, kad ir sudarius tokią turtingą plokštelę "Kur bėga Šešupė" su orkestru, su vargonais taip, kaip kompozitorius gal pats planavo padaryti. Jeigu Amerikos lietuviai patys nepereis į kultūrinę ofenzyvą, sovietai lietuvybės ir kultūros priemonėmis juos pačius bandys paversti savo penktąja kolona.

Kultūriniai mainai

Amerikoje kalbama apie kultūrinius mainus su okupuotu kraštu. Bet kodėl nesvarstomas kultūrinių mainų reikalas tarpe įvairių laisvojo pasaulio kraštų lietuvių. Kodėl kuris nors lietuvių choras nepasisamdytuvo, neskrenda koncertuoti į Vokietiją, kur galėtų gastroliuoti su koncertais, daryti įgrojimus. Pirmas ta kryptimi jau kai ka padarė komp. Br. Jonušas.

Daugiau dalykų V. Banaitis papasakos savo paskaitoje, kuri įvyks šeštadienį, kovo 10 d., 7 val. Jaunimo centre, Chicagoje. Sekmadienį V. Banaitis kalbės Rockforde ir Kenoshoje. Vėliau lankysis Detroite, Clevelande, Toronte, Washingtone, Baltimorėje, Philadelphijoje, New Yorke, Bostone, gal ir Montrealyje bei kai kuriose tų miesų apylinkėse. Keliones baigs apie bal. 15 d. ir grįš vėl į Vokietiją. Jo šios kelionės tikslas — informuoti ir informuotis bei žiūrėti, ką mes, laisvieji lietuviai, šiapus ir anapus Atlanto galėtume bendro padaryti.

J. Pr.

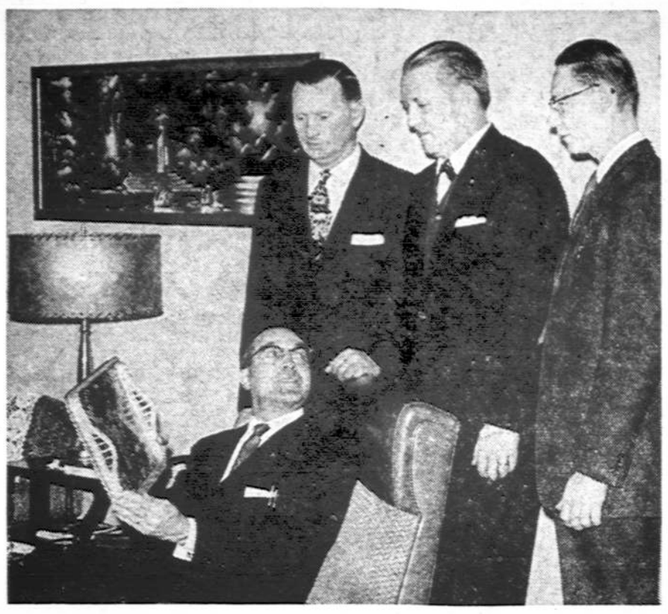

Lietuvių Klubas Muskegan Hts., Mich., surengė Vasario 16 d. minėjimą. Nuotraukoj matyti programos rengėjai: Juozas Radišauskas (sėdi) Muskegano Lietuvių klubo pirm. Iš k. į deš. stovi: Kazimieras Virkutis, Jonas Matečunas ir Petras Gruszeckis.

Karo pavojus tarp Indijos ir Kinijos

(Atkelta iš 3 psl.)

Paskutiniais dvejais metais Indijos armija paaugo apie 25%. Tai daroma, viena, dėl įtemptų santykių su Pakistanu, antra — dėl grėsmės iš Kinijos pusės.

Armija Kinijos pasienyje

Tačiau su didėjančia armija, jos moralė krinta, kas suprantama, turint galvoje šiaurinės Indijos sąlygas, kur kariuomenė daugumoj laikoma. Ties šiaurės sienomis Indijos kariai yra 14,000—16,000 pėdų aukštumoj. Kiek galima važiavę džypu, kariai dar turi porą savaičių kopti pėsčiomis, nešdamiesi 40 svarų krovinį. Paskiau reikia 50 žmonių kiekvienam kariui pristatyti visus reikmenis.

Kariai tarpais ten nakčia nubudę gaudo orą, jausdamiesi dustą. 1961 metais įvyko net trys sukilimai tarp Indijos karių Ladakh srityje, kur veržėsi kinai. Tiesa, Indija čia turėtų pirmenybę prieš kinus, nes būtų trumpesnis kelias pristatyti aprūpinimą, tačiau kalnuotos sritys ir menkas Indijos transporto suorganizavimas sumažina šią pirmenybę. Kai Indija pasiryžo užgrobti Goą, Indijos armijai, net neturint pasipriešinimo, reikėjo daugiau negu mėnesio laiko, kol ji galėjo užimti reikiamą poziciją, o Indijos pramonė dar ir dabar kenčia nuo suardyto dėl tos priežasties geležinkelių ir oro susisiekimo.

Vyriausybė miega...

Pagaliau, Indijos vadovybė miega, nerodo reikiamos energijos pavojaus akivaizdoje. Neturima pagrindinesnių planų, kaip pasipriešinti Kinijos pavojui. Tikimasi, kad pavojaus atvejuje Amerika atskubės su pagalba, bet ji gali būti pavėluota. Jeigu Indijos karo vadams būtų duotos laisvos rankos, kaip sprendžia karo ekspertai, jie įstengtų kinų užpuolikus sulaikyti prie šiaurinės Indijos ribų, bet tų laisvų rankų jie kol kas neturi.

Nehru ir jo artimieji yra tos nuomonės, kad kinų visuotinė ataka reikštų naują pasaulinį karą, kuriame Indija būtų tik vienas iš daugelio kovų laukų. Dėl to Nehru ir Krishna Menon daugiau domisi Goa ir Pakistanu, kaip kinų grėsme šiaurės pasieniuose.

Galima tik pridėti, kad badas, nepasitenkinimai pačioje Kinijoje sustiprina Indijos gynybos viltis. **J. Daugailis**

Ruošiamasi antrajai tautinių šokių šventei

JAV ir Kanados krašto Lietuvių Tautinių šokių šventėje, kuri įvyks 1963 m. vasarą, be Chicagos miesto tautinių šokių ansamblių, užsiregistravo šventėje dalyvauti tautinių šokių grupės: New Yorko — vadovaujama J. Matulaitienės, Detroito — vadovaujama G. Gobienės, Kenoshos — vadovaujama St. Milašiaus.

Laukiama ir kitų JAV ir Kanados Tautinių šokių grupių užsiregistravimo.

Registracija iš anksto yra vykdoma, norint turėti visų tautinių šokių grupių adresus, kad šventės organizatoriai galėtų pradėti vykdyti šventės organizacinius darbus ir santykiauti su tautinių šokių grupių vadovais.

Registracija vykdo L. B. Chicagos apygardos valdybos vicepirmininkas S. Šiaučiūnas, 2511 W. 69 St., Chicago 29, Ill. Tel. HE 4-1979.

JAUNIMAS TURI BŪTI NAMIE

Visam Cook apskričiui išleistas naujas įstatymas, kuris draudžia neturintiems 17-kos metų jaunuoliams rodytis viešose vietose vieniems, be tėvų ar suaugusių, nuo 11:30 v. v. iki 6 v. r., penktadieniais ir šeštadieniais, o kitomis dienomis nuo 10:30 v. v. iki 6 v. r. Už pirmą prasižengimą tėvai gauna įspėjimą. Už kitus prasižengimus tėvai turės užsimokėti pabaudą nuo $5 iki $100.

Visi Pittsburgh'o lietuviai
KLAUSO IR REMIA
Pittsburgh'o Lietuvių Katalikų Radijo Programą
vadovaujamą
Lietuvos Vyčių Pittsburghe
JI TRANSLIUOJAMA
IŠ STIPRIOS IR GALINGOS
WLOA
RADIJO STOTIES BRADDOCKS
Kiekvieną sekmadienį nuo
1:30 iki 2:00 val. p. p.
Visais reikalais kreipkitės šiuo adresu: Lithuanian Catholic Hour Radio Station WLOA, Braddock, Pennsylvania

DAINA ELECTRONICS
Sav. inž. A. Semėnas
TV - RADIJAI - JUOST. REKORDERIAI
STEREO FONOGRAFAI - PLOKŠTELĖS
ANTENOS - BATERIJOS - LEMPUTĖS
EL. VIRT. PRIETAISAI - LAIKRODŽIAI
Viskam žemiausios kainos ir garantija
3321 S. Halsted St. - CLIFFSIDE 4-5665

MOVING
R. ŠERĖNAS perkrausto baldus ir kitus daiktus. Ir iš toli. Miesto leidimai ir pilna apdrauda.
2047 W. 67 Pl. WA 5-8063

TELEVIZIJAS
paprastas ir spalvotas nebrangiai tai sau. Už patarnav. vietoje $3.00, u dirbtuvės darbą — $10.00 ir dalys
Pigios paveikslinės lempos.
J. MIGLINAS
2549 W. 69th St. II a. PR 6-1061

Dail. ir meno istorikas ANTANAS RŪKŠTELĖ
atidaro
MENO MOKYKLĄ — AKADEMIJĄ
Bus dėstoma: piešimas, akvarėlė, aliejinė tapyba bei jos technika, grafika ir visi teoretiniai dalykai, būtini žinoti būsimam menininkui.
Į mokyklą gali įstoti bet kurio amžiaus ir išsilavinimo asmenys, pradedantieji ir jau pažengę.
Studentai pasirenka grupines ar individualias pamokas ir laiką.
Platesnių žinių ir užsirašymo reikalu skambinti telefonu **RE 7-9478.** Rašyti bei asmeniškai teirautis **3549 West 66th Place, Chicago 29, Illinois.**
Apie mokslo pradžią bus pranešta kiekvienam asmeniškai.

SKIP'S SELF SERVICE Liquor Store
5515 SO. DAMEN AVE. ALL PHONES WA 5-8202
MARCH — KOVO 8, 9, 10 D. D.

JUPITER RARE 25 YR. OLD GREEK BRANDY	Fifth	$5.59
BISQUIT THREE STAR COGNAC	Fifth	$4.98
BARON VON KLUEG 10 yr. Old GERMAN BRANDY	Fifth	$3.89
GRAIN ALCOHOL 190 PROOF U. S. P.	Fifth	$4.89
RICCADONNA Imported VERMOUTH Dry or Sweet 30 oz. Bottle		$1.19
LIME, ORANGE, CHERRY OR CHOCOLATE FLAVORED VODKA	Fifth	$2.98
SCHLICHTE IMPORTED STEINHAEGER GIN	Fifth	$4.49
ESCORIAL GRUN 112 PROOF GERMAN LIQUEUR	Fifth	$5.98
ASSORTED GERMAN WINES 1960 VINTAGE	Fifth	89c
	Case of 12 Bottles	$9.95
IMPORTED 8 YR. OLD CANADIAN 86.8 PROOF WHISKEY	Fifth	3.98

PLANINGAS TAUPYMAS
MOKA GERUS DIVIDENDUS
Kiekvienas žmogus turėtų atliekamus nuo pragyvenimo pinigus taupyti kas savaitę.
Taupyti reikia: senatvei, vaikų mokslui, įsigijimui namo, automobilio, atostogoms, vestuvėms, krikštynoms ir kitiems reikalams. Kas turi susitaupęs pinigų, tas jaučiasi saugesnis ir laimingesnis. Pradėk taupyti šiandien!
4 1/4 %
METINIS DIVIDENDAS mokamas visoms santaupoms
MUTUAL Federal SAVINGS
AND LOAN ASSOCIATION
2202 W. Cermak Rd. • Chicago 8, Ill.
JOHN J. KAZANAUSKAS, Pres. • Tel. VIrginia 7-7747
Savings Insured to $10,000 by F. S. L. I. C.
Automobiliams vieta greta mūsų įstaigos

PROPOSED RATE ON INVESTMENT ACCOUNTS
4 1/2 %
join our stainless club
5 VIENETŲ PEILIO - ŠAUKŠTŲ SETAS TAUPYTOJAMS DOVANŲ
Mūsų turtas viršija $21,000,000.00
Už santaupas, įneštas mėnesio 15 d., nuošimčiai mokami nuo to mėnesio 1-mos dienos.
VALANDOS:
Pirmad. nuo 9 iki 4
Antrad. „ 9 iki 4
Trečiadieniais uždaryta
Ketvirt. nuo 9 iki 8
Penktad. „ 9 iki 6
Šeštadiend. „ 9 iki 1
District DS Savings
AND LOAN ASSOCIATION
3430 South Halsted Street • Chicago 8 • CLiffside 4-0106
ALBERT J. AUKERS, Prezidentas

KAM PERMOKĖTI ir būti nepatenkintu, kad galima įsigyti puikų mažai vartotą betkokios firmos nuo 1956–1961 metų modelių garantuotą automobilį? Duodame 6-ių mėn. garantiją.
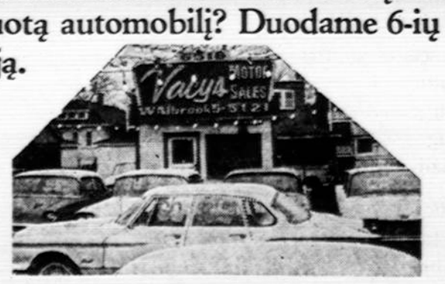

VACYS MOTOR SALES
6516 S. Western Avenue, Chicago 36, Ill.
Telef. WAlbrook 5-5121

Remkite tuos, kurių skelbimus matot "Draugė"

Split by PDF Splitter

700 GĖRĖJOSI DAINAVA

LB Clevelando pirmoji apylinkė į savo kronikos lapus gali įsirašyti dar vieną vertingą nuopelną. Šios apylinkės dėka clevelandiečiai turėjo malonią progą išgirsti didįjį Dainavos ansamblį su solistais Monika Kripkauskiene, Algirdu Braziu ir Jonu Vazneliu. Pirmosios apylinkės valdyba, pirmininkaujama Felikso Eidimto ir nuoširdžiai talkinama K. Karpiaus, K. Matulionio, A. Karsoko, A. Balio, A. Lūžos, A. Andrašiūno ir P. Prackio, išdrįso imtis tokio didelio darbo ir atsakomybės. Ir dabar po pavykusios dainų ir šokių šventės gali ramiau atsikvėpti ir pasidžiaugti rezultatais. Palyginti nedidelėje lietuviškoje kolonijoje sukviesti septynis šimtus klausytojų nėra lengva. Tik paskutiniame koncerte mūsų čiurlioniečiai su savo naująja programa ir puikiu išpildymu viršijo šį klausytojų skaičių keliomis dešimtimis.

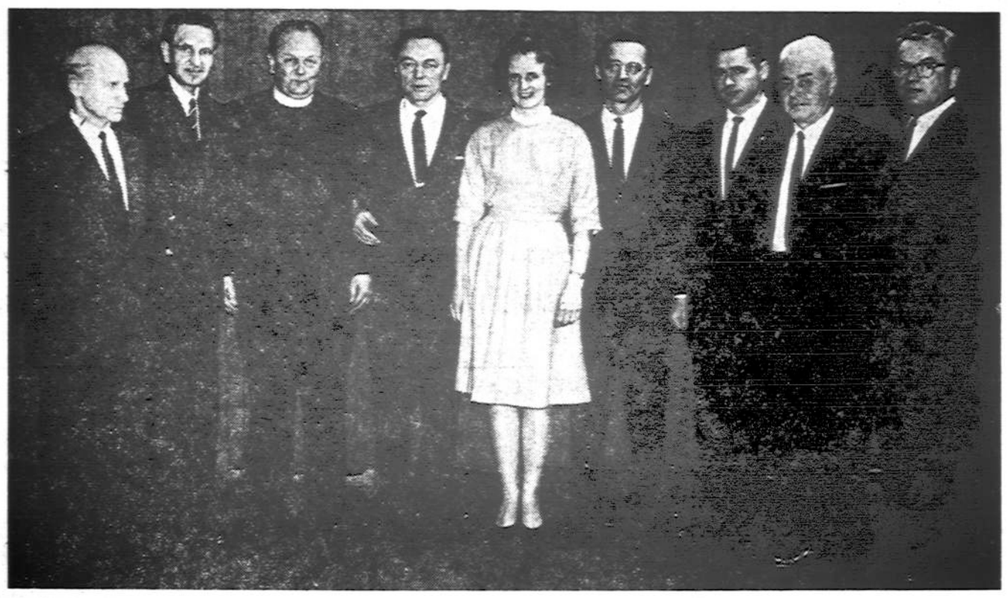

Ateities klubo valdyba su svečiais pobūvio metu, kur kalbėjo svečias iš Romos kun. dr. P. Jatulis. (Iš k. į d.) P. Balčiūnas, V. Akelaitis, kun. Jatulis, P. Skardis — pirm., O. Grigonytė, M. Palūnas, J. Vyšnionis, P. Kliorys ir J. Žilionis.

Kantata, dainos, šokiai

Dainaviečiai savo programa paliko didelį įspūdį Clevelando lietuviams. Gražiai nuskambėjo J. Siniaus kantata Laisvės troškimas, įspūdinga buvo ir Pagirėnų operos merginų ir senio scena, didinga ir liūdna Vl. Jakubėno Tremtinių ir išvežtųjų giesmė, puikios, tik gal perdaug monotoniškos, kitų kompozitorių dainos.

Iškilieji solistai Dainavos koncertą dar labiau išryškino, dar labiau praturtino. Klausytojai betgi pasigedo vienos kitos skambios arijos, kuriose mūsų solistai Kripkauskienė, Brazis ir Vaznelis būtų galėję pasirodyti visoje savo balsų didybėje.

Tautiniai šokiai Gyvataras, Mikitienė ir Aštuonianytis darniai atlikti.

Todėl Clevelando lietuviai su dėkingumu pagerbia Dainavos dirigentus Stepą Sodeiką, Algį Šimkų, komp. ir akomp. Vl. Jakubėną, Izoldą Ralienę — tautinių šokių vadovę, Faustą Strolią — dirigentų ir šokių vadovės padėjėją, energingą valdybą, vadovaujamą J. Paštuko, ir arti 80 ansamblio narių. Tik jų visų didelė meilė dainai ir savo kraštui įgalina išlaikyti šį puikų reprezentacinį meninį vienetą.

Bažnyčioje ir pas čiurlioniečius

Sekmadienį Dainava giedojo Šv. Jurgio bažnyčioje. Solo giedojo M. Kripkauskienė ir A. Brazis.

Po pamaldų čiurlioniečių namuose buvo iškilmingi pietūs, dalyvaujant Čiurlionio ansamblio liui, spaudos ir visuomenės atstovams. Pirmininkaujantis F. Eidimtas, I-sios apylinkės pirm. padėkojo dainaviečiams už puikų koncertą, LB Tarybos pirm. St. Barzdukas savo žody pabrėžęs, kad LB-nei reikią didelių įvykių, pasidžiaugė, kad dainaviečiai tokius momentus puikiai sukūrią. Toliau kalbėjo muz. A. Mikulskis, Dirvos redaktorius B. Gaidžiūnas, kun. P. Dziegoraitis.

Dainavos ansamblio vardu žodį tarė valdybos pirm. J. Paštukas, ypatingai dėkodamas LB Apylinkei ir Violetai Žilionytei už programos pranešinėjimą. Vaišių metu buvo pagerbtas Kazimieras Eimutis, švenčiąs vardines ir savo 35 metų dalyvavimą choruose.

Kai prie bendrų stalų susėdo per 150 balsingo jaunimo, čiurlioniečių namuose vyko antrasis puikus koncertas, kur liejosi gražiosios lietuvių liaudies dainos.

Po Dainavos ansamblio koncerto Clevelande. Pirmoje eilėje matyti J. Paštukas — Dainavos valdybos pirm., solistas A. Brazis, dirig. Stp. Sodeika, solistė M. Kripkauskienė, dirigentas Algis Šimkus, komp. Vl. Jakubėnas, sol. Jonas Vaznelis, dirig. pavad. Faustas Strolia ir Feliksas Eidimtas, LB pirmosios apylinkės pirm.

KVIEČIA Į KAZIUKO MUGĘ

Šį sekmadienį, kovo 11 d., lietuvių salėje 11:30 v., po pamaldų Šv. Jurgio bažnyčioj, įvyksta iškilmingas Kaziuko mugės atidarymas. Skaučių ir skautų rankdarbių parodoje bus galima įsigyti naudingų ir nebrangių gaminių, keramikos dirbinių ir kt.

Veiks turtingas bufetas — karšti lietuviški pietūs: vėdarai, balandėliai, dešros su kopūstais, dešrelės, grybai su bulvėmis, didelis pasirinkimas namų gamybos tortų, žagarėlių, kurių užteks ne tik vietoje pavalgyti, bet ir namo parsinešti. 5 val. p. p. nuotaikingas skaučių - skautų laužas.

Neringos skaučių tuntas, Pilėnų skautų tunto tėvų komitetas, skautai akademikai, židiniečių ir skautininkių draugovės kviečia visus lietuvius atvykti į tradicinę Kaziuko mugę.

STASIUKAIČIO FILMŲ STUDIJA

Šį šeštadienį, kovo 10 d., 7 val. v. Šv. Jurgio parapijos salėje Stasiukaičio filmų studija rodys keturis spalvotus garsinius filmus: prof. Adomas Varnas, tautiniai šokiai ir dainos, Lietuva šiandien turisto akimis ir Algį Trakį ir taksiuką Šleivį užpuola bitės. Lietuviškoji spauda apie šiuos filmus yra palankiai atsiliepusi. Įėjimas 1 dol. suaugusiems, vaikams 25 c. Rengia Balfas.

LIETUVIAI TAUTŲ FESTIVALY

Vasario 25 d. įvykusiame 13-tame tautinių šokių festivaly dalyvavo Čiurlionio ansamblio grupė, vadovaujama A. Šenbergo ir Violetos Žilionytės. Lietuviai pašoko du tautinius šokius. Tūkstantinė publika lietuvių šokius, ypač "Našlinį jonkelį", šiltai priėmė. Grupės vadovai gavo nuoširdžią padėką iš Cleveland Press, oficialaus šokių festivalo rengėjo.

KALBĖS CLEVELANDO MERAS A. J. CELEBREZZE

Kovo 24 d. 7:30 val. vak. Park Lane Villa viešbuty rengiama demokratų klubo vakarienė E. Katalinui pagerbti, jo išrinkimo į miesto tarybą proga. Šiuo parengimu bus pradedama ir rinkiminė kompanija už J. P. Mull - Muliolį į US kongresmanus, J. T. DeRighter į Ohio senatą.

Pobūvy kalbės Clevelando miesto meras Anthony J. Celebrezze ir Lakewood meras Frank Celeste, kuris kandidatuoja į Ohio valst. prokuroro postą.

Norį šiame pobūvy dalyvauti pakvietimus prašoma įsigyti iš anksto Muliolio įstaigoje, pas J. T. DeRighter lietuvių banke, pas Joną Nasvytį ir kitus lietuvių demokratų klubo valdybos narius.

PAGERBĖ

Kovo 3 d. Šv. Kazimiero mokykla pagerbė savo globėją Šv. Kazimierą. Pasibaigus pamokoms, visi mokiniai su savo mokytojais nuvyko į bažnyčią, kur mokyklos vedėja Mirga Kižienė įspūdingai apibūdino šv. Kazimierą ir mokyklos kapelionas kun. A. Goldikovskis suteikė paaliminimą Šv. Sakramentu, pasimeldė už Lietuvą ir visi sugiedojo "Marija, Marija". **V. R.**

MŪSŲ KOLONIJOSE

Grand Rapids, Mich.

Aukos Lietuvos reikalams

Per Vasario 16-tos minėjimą aukų surinkta: 25 dol. aukojo kun. Jonas Žvirblis.

Po 20 dol. — Lietuviškų sūrių gamintojai Andruliai, Verutė ir Jonas Paoviai, Feliksas Žukaitis.

Po 10 dol. — dr. Stasys Balys, Kestauskas Pranas, Kanton Ričardas, Giedrė ir Tadas Mickai, Janina ir Alfredas Puodžiūnai, Petronelė ir Kazys Seniūnai, Bronė ir Felicija Šimukėnaitės.

7 dol. — Rauba Jonas.

Po 5 dol. — Baniukaitis Mykolas, Bartaška Jonas, Belinis Jonas, Bliudnikas Engelis, Grand Rapids Ateitininkų Moksleivių Kuopa, Ivanauskas Stasys, Jakštys Jonas, Jasinskas Justas, Jonušaitė Danguolė, kun. Kardas, Kareckas Albertas, Kovera Antanas, Malakauskas Domas, Matulis Vladas, Noris Jonas, Oksienė Genė, Prelgauskas Kostas, Puras Vaclovas, Radišauskas Jonas iš Muskegon, Riauba Vincas, kun. Statkus, Stepšys Kęstutis, Strolis Vincas, Turuta Pranas.

Po 3 dol. — Astras Stasys, Baniukaitis Vytautas, Salatkienė Marija.

Kiti aukojo po mažiau. Viso aukų surinkta 344 dol. 50 ct. Aukas rinko: Verutė Paovienė su Vincu Stroliu, Genė Oksienė su Stasiu Ivanausku, Laima Kušlikytė su Vincu Luku ir Gražina Lukaševičiūtė su Bronium Prelgausku.

ALT sk. valdyba nuoširdžiai dėkoja visiems į minėjimą atsilankiusiems, aukojusiems bei aukas rinkusiems. Ta pačia proga reiškiama didi padėka prelegentui ALB Centro pirm. Jonui Jasaičiui ir minėjimą suorganizavusiai bei pravedusiai ALB Grand Rapids sk. valdybai. — **Kęst. Stepšys**

Linden, N. J.

AUKOS ALTUI

Vasario 25 d., per Vasario 16 d. minėjimą Lindene surinkta aukų Lietuvos vadavimo reikalams $197. Atskaičius iš šios sumos nežymias išlaidas, likusieji pinigai pasiųsti centrui.

Aukojo po $10 — dr. P. Jucaitis, kun. J. Pragulbickas, V. Tursa ir J. Liudvinaitis; po $8 — K. Degutis; po $5 — S. Vaičiūnas, A. Lozoraitienė, P. Alminas, M. Varneckas, K. Kubaitis, M. Klimas, A. Balčiūnas, S. Ramonas, kun. P. Totoraitis, V. Adomavičius, K. Šeštokas, B. Sabeckienė, Aleksander Wrigley, p. p. Juraičiai, J. Kasauskas, V. Valantukevičius, G. Ceras, S. Meilus, A. Pilibaitis ir A. Yršus; po $4 — V. Petuchovas; po $3 — V. Prižgintas, B. Ašmontienė ir V. Plungienė. Kiti aukojo po mažiau.

ALT Lindeno skyriaus valdyba visiems aukotojams nuoširdžiai dėkoja. — **V. T.**

PORTUGALŲ KATALIKŲ ŠALPA

Šiuo metu Portugalijos katalikai uoliai šelpia pabėgėlius, atsiradusius Macao, Azijoje, Angoloje, Afrikoje, ir kitur. Portugalijos katalikų labdaros organizacija "Caritas" nuo 1955 m. jau yra šalpos parūpinusi už $70 milijonų.

Alyva, anglys, kūrenimo sistemų pakeitimai ir pataisymai
BLUEFIRE OIL CO
DR 3-3683
(24 VAL. TARNYBA)
Žemos kainos, greitas ir sąžiningas patarnavimas
Atstovas V. DOBA, HE 4-5880

MOVING
F. KASPARAS
Vietoje ar toli — patyrusių sąžiningas, švarus patarnavimas
TO 3-1262 Cicero, Illinois

10%, 20%, 30% pigiau mokėsite už apdraudą nuo ugnies ir automobilio pas
FRANK ZAPOLIS
3208½ West 95th Street
Chicago 42, Illinois
Tel.: GA. 4-8654 ir GR. 6-4339.

MOVING
Apdraustas perkraustymas iš įvairių atstumų
A. VILIMAS
3415 S. Lituanica Ave.
Tel. FRontier 6-1882

KVIEČIAME APLANKYTI MŪSŲ NAUJAS PATALPAS

CRANE SAVINGS
AND LOAN ASSOCIATION
B. R. PIETKIEWICZ, Pres.
2555 West 47th St. Tel. LAfayette 3-1083
PLENTY OF FREE PARKING
4½%
Naujas aukštas dividendas numatomi mokėti ant investavimo sąskaitų nuo Vasario mėn. 1 d., 1962 m.
PINIGAI ĮNESTI IKI 15 D. PELNO ĮNUOSIMČIUS NUO 1 D.
Dividendai mokami sausio ir liepos mėn. 1 d.
VALANDOS: PIRMAD. ir KETV. .....9 v. r. iki 8 p. p.
ANTRAD. ir PENKT. .....9 v. r. iki 5 p. p.
ŠEŠTAD.....9 v. r. iki 12 v. d. Trečiad uždaryta.

Kas tik turi gerą skonį,
Viską perka pas Lieponį!
LIETUVIŲ PREKYBOS NAMAI
TURI DVI KRAUTUVES CHICAGOJE:
BRIDGEPORTE, 3207 S. Halsted St., VIctory 2-4226
Vedėjas E. RUDAITIS
FURNITURE CENTER, INC.
MARQUETTE PK., 6211 S. Western, PRospect 8-5875
Vedėjas J. LIEPONIS
Pirmad. ir ketvirt. nuo 9 iki 9:30; kitom dienom nuo 9 iki 6 v. v.
Sekmadieniais abi krautuvės atidarytos nuo 12 iki 5.
Penktadienio vakare iki 9:30 valandos vakaro atidaryta tik 6211 South Western Ave. krautuvė

PARAMA - MIDWEST MAISTO IR LIKERIŲ KRAUTUVĖ
2515 West 69th Street ..... Telef. RE 7-1731
Savininkai: J. Janušaitis ir J. Mažeika
Kovo 9, 10, 11 dienomis

BISQUIT 3 Star Cognac	5th	$4.98
ARROW Cocktail Mart. or Manh.	Full Qt.	$2.89
LONDON Dry Gin, 80 proof.	Full Qt.	$3.59
CHOCOLATE Flavored Vodka	5th	$2.59
AMBASSADOR Vermouth. Sw. or Dry	5th	98¢
BORDEAUX pranc. 1957 m. vynai	5th	98¢
HILLS BROS. COFFEE	2 Sv.	$1.15
GRYBŲ (kelmučių)	Kvorta	$1.19
GRYBŲ (kelmučių) dėžė	12 kvortų	$12.89

Didelis pasirinkimas importuotų šokoladų, šprotų, uogienių, įvairių silkių ir žuvų gaminių.
KAINOS — ŽEMOS! KVIEČIAME ĮSITIKINTI!

VALANDOS:
Pirmad. nuo 12 iki 8 popiet
Antrad nuo 9 iki 4 popiet
Trečiad. uždaryta visą dieną
Ketvirtad. nuo 9 iki 8 popiet
Penktad. nuo 9 iki 8 popiet
Šeštad. nuo 9 iki 12:30 p. p.

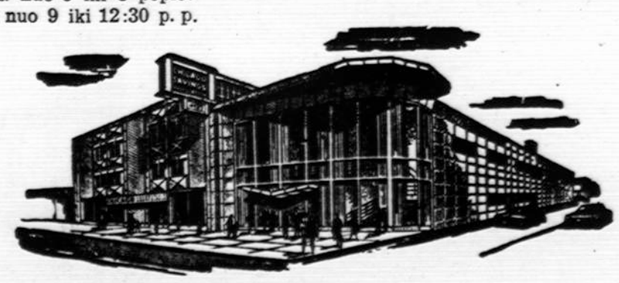

Chicagos Savings bendrovės naujai padidinta įstaiga su dviem kiemais automobiliams užima 290 pėdų plotį. Tai viena įdomiausioji ir mūsų klijentų patogumui puikiausiai įrengta įstaiga Chicagoje. Aukšti dividendai, apdraustas saugumas, skubus ir malonus patarnavimas.
Taupykite ir skolinkite pinigus Amerikos Lietuvių Sostinėje — Marquette Parko apylinkės centre.
Current Dividend up to 4¼%
CHICAGO SAVINGS & LOAN ASSOCIATION
6245 South Western Avenue. Chicago 36, Illinois GRovehill 6-7575

Split by PDF Splitter

ROOSEVELTO REZOLIUCIJA LIETUVOS REIKALU

LOS ANGELES, Calif. — **Kongresmanas James Roosevelt** (D., Calif.) įnešė 1962 metų vasario mėn. 26 d. į JAV atstovų rūmus naują rezoliuciją (**H. Con. Res. 439**) Pabaltijo kraštų reikalu. Atstovų rūmų narys James Roosevelt yra buv. JAV prezidento F. D. Roosevelt sūnus; jo apylinkėje (distrikte) gyvena nemaža lietuvių, latvių ir estų. Jo distriktas yra Los Angeles miesto pietinėje dalyje. Savo rezoliucijoje atstovų rūmų narys James Roosevelt reikalauja Lietuvos, Latvijos ir Estijos bylą iškelti Jungtinėse Tautose, priverčiant sovietus pasitraukti iš Pabaltijo kraštų ir sugrąžinant visus tų kraštų tremtinius ir kalinius iš Sibiro ir kalėjimų Rusijoje. Be to, rezoliucijoje reikalaujama praves ti laisvus rinkimus Lietuvoje, Latvijoje ir Estijoje Jungtinių Tautų priežiūroje.

Rezoliucijos reikalu kreipėsi į kongresmaną James Roosevelt Los Angeles lietuvių veikėjai. Už šį žygį kongresmanas Roosevelt nusipelnė visų lietuvių didelės padėkos.

Visi geros valios lietuviai tu rėtų jam parašyti nors po trum pą padėkos laiškutį. Rašyti: The Honorable James Roosevelt, House Office Building, Washington 25, D. C.

VERČIAU LIEPKIME, NEGU NELEISKIME

Motinai kartais prisieina palikti vaikus vienus namie. Išeidama ji, paprastai, papasakoja jiems, ko jie negali daryti. "Neikite į lauką. Nedarinėkite stalčių — galite ką nors sudau žyti. Nežaiskite su vandeniu. Neatsukite dujų. Neužmirškite ką aš jums pasakiau. Būkite ge ri vaikai. Pasistengsiu greitai grįžti".

Likę vieni vaikai valandėlę būna ramūs, kol susigyvena su nauja situacija. Bet neilgai jie tegali be darbo sėdėti. Reikia ką nors veikti. Reikia kokį nors žaidimą surasti. Ir čia jiems į pagalba ateina pati mama, kuri išeidama taip aiškiai buvo išdėsčiusi visas galimybes. Jos tokios įdomios, kad vargu ar jie ką geresnio besugalvotų. Įsivaiz duoti galima, ką ras dabar namuose grįžusi motina.

Reikalai būtų kitaip susikloste, jeigu motina išeidama būtų šitaip pasakiusi: "Vaikai, nuvalykite dulkes nuo baldų. Kai tai padarysite, gražiai sutvarkykikite savo knygų lentyną. Paskui iššluostykite kambarius. Jei gu dar liks laiko, su valymo mil teliais nutrinkite puodų dugnus. Aš pažiūrėsiu, ką galėsiu grįždama geriems vaikams parnešti".

Nėra naudos neleisti vaikui ko nors daryti, jeigu tuo pačiu metu neduodi jam sugestijos ką jis galėtų daryti. Normalus ir sveikas vaikas negali nieko neveikti. Todėl, norėdami nukreipti vaiką nuo blogo, vietoje kad sakyti "nedaryk", verčiau duokime jam mintį padaryti ką nors naudingo.

Kai vaikas kambaryje triukšmingai žaidžia ir tas triukšmas jau veda tave iš kantrybės, nesakyk jam: "Perstok! Tu mane jau nervini." Verčiau paliepk jam atnešti tau kokį nors daiktą. Arba liepk pažiūrėti pro langą, ar tupi paukščiai ant garažo stogo. Kol jis nueis ir grįš papasakoti ką matęs, į galvą jam ateis naujų minčių, ir triukšmingą savo žaidimą bus jis jau užmiršęs. O jeigu dar neužmiršo, duok naujų pareigų. Liepk ką nors daryti, bet jokiu būdu nesakyk jam kad nieko nedarytų.

Žmogus yra pozityviai nusiteikęs Dievo tvarinys, todėl kiekviena jo galvoje atsiradusi idėja linkusi yra pasireikšti vei kimu. O ką jau bekalbėti apie vaiką. Pagunda ką nors daryti yra jam natūrali, todėl labai sti pri. Nė nebandykime sulaikyti jį nuo veikimo. Nukreipkime į darymą gero, ir vaikas savaime blogo nebedarys.

Pagaliau, nieko nereikštų gerumas, kuris būtų tik ramybė, nieko nedarymas. Kas būtų iš tokio "gero" vaiko, kuris tik sėdėtų ramiai ir mus savo vaikiško veikimo triukšmu nebevar gintų. Neigiamas ir jau nebesveikas būtų toks jo gerumas. Tikras vaiko gerumas turi pasireikšti veikime, ko nors daryme, kūryboje. Žmogaus gerumas tik veikime tėra tikras.

Emilija Pakalniškienė

Federalinės valdžios prokuroras pareiškė New Yorko teismui, kad (jau miręs) senatorius George Bender, Ohio respublikonas, paėmęs $100,000 kyšio, kad nutrauktų Security ir Exchange komisijos vedamą šėrų-akcijų tyrinėjimą. JAV prokuroro padėjėjas Gerald Walpin pareiškė, kad jis įrodys apkaltinimą su pagalba kitų konspiratorių, įskaitant ir A. L. Guterma, kuris yra nuteistas penkiems metams kalėti už suktybes šėrų apyvartoje. Viršuje yra sen. Bender nuotrauka, o apačioje — Gutermos. (UPI)

Tėvų Marijonų vedamos misijos

Kun. Petras Činikas, MIC, ves misijas šiose lietuvių parapijose:

Kovo 7-11 d. Aušros Vartų par., Worcester, Mass.

Balandžio 1-8 d. Šv. Kazimiero par., Pittston, Pa.

Balandžio 9-15 d. Šv. Antano par., Detroit, Mich.

Balandžio 15-19 d. Šv. Petro par., Detroit, Mich.

Gegužės 13-20 d. Šv. Petro ir Pauliaus par., Elizabeth, N. J.

REAL ESTATE

MARQUETTE PARKO CENTRE

Pajamų namas. Gražiai užlaikytas, keli blokai nuo mūsų rašt. $14,500.

Mūras. 2 butai ir biznis. $200 nuomos. Duos be derybų už $11,800.

Du butų mūras. 2 po 6 kamb. Geležinė konstrukcija. Alyvos šildymas. Mūro garažas. $29,000.

$130 nuomos ir sau butas. Arti Jaunimo Centro. Švarus kaip stiklas namas. $17,200.

Trys butai, mūro namas. Naujas garažas. Nauji atskiri gazu šild. $26,400.

Arti bažnyčios, mokyk. 2 butai. Naujas šild. Garažas. $27,000.

Naujas 7 metų mūras. Moderni statyba 2x4½ butai. Karpetai. Įrengtas rūsys. $38,700.

Tikram biznieriui prie parko likerių prekyba — taverna. 2 aukštų. 3 metų, 30x65 p. mūras. Didelis liuksus butas, modernūs biznio įrengimai. Reikia matyti, derėsim atvirai.

Ar žinai kur bargenas? 8 butų mūras. Visi butai erdvūs, šviesus. $8,500 nuomos $66,600.

Apartamentinis. Gelsvų plytų, apie $7,000 nuomos. Parduos už $62,800.

Taverna. 2 butai, tuščias lotas šalia. Geras mūras bizniui su įrengimais. $35,900.

Mažai įmokėti — 4 kamb., 30 p. lotas. Gazu šildymas. $12,700.

5 butai ir biznis, mūro namas. Atskiri šildymai. $3,600 nuomos. $14,800.

Prie pat parko. Modernus mūras. 9 kamb. 50 p. sklypas. Garažas. $25,900.

Arti 67-os ir Pulaski. 6 metų. 5½ kamb. mūras. Naujas mūro garažas. Geležinė tvora. Alum. langai. 30 p. lotas. $20,950.

Lotas bizniui ir butui. Vieta didelėj biznio gatvėj. Marquette Parke. $6,000.

Gabi moteris turės rūbų valyklą ir puikų butą geram name. Brighton Parke. $14,800.

Brighton Parke. Labai geras 2x4 kamb. namas. Naujas gazu šildymas. Rūsys, garažas. $19,200.

Brighton Parke. 2 geri namai. 5 butai, taverna įrengta. $360 nuomos. $28,500.

Ties mūsų ofisu, keli blokai į rytus. 2 geri pajamų namai. Kainuoja $17,500. Duoda $4,800 nuomos į metus. Reikia įmokėti $4,500.

PILDOME INCOME TAX

K. VALDIS REAL ESTATE

2815 W. 71st St. Tel. RE 7-7200 arba RE 7-8534

PARDAVIMUI

Labai pigiai parduodama nauja, visai nevartota sofa ir dar keleta baldų. 6914 S. Campbell, 2-me aukšte, iš kiemo. **PR 6-7081.**

HELP WANTED MOTERYS

Reikalinga moteris bendram namų ruošos darbui, gydytojo rezidencijoje. Geras atlyginimas; gyventi vietoje. **FAifax 4-9368.**

DĖMESIO !

RADIO PROGRAMA

—o—

Seniausia Lietuvių Radio Programa Naujoj Anglijoj, iš stoties WLYN, 1360 bangos, veikia sekmadieniais nuo 1:00 iki 1:30 val. po pietų. Parduodama: Vėliausių pasaulinių žinių santrauka ir komentarai, muzika, dainos ir Magdutės pasaka. Programą veda Steponas J. Minkus. Biznio reikalais kreiptis į Baltic Florists — Gėlių bei dovanų krautuvę, 502 E. Broadway, So. Bostone. Telefonas AN 8-0489. Ten gaunamas ir 'Draugas'.

PROGOS-OPPORTUNITIES

Nepraleiskite puikios progos!

Geroje judrioje vietoje ilgą laiką gerai išvystyta prekyba "The GIFT STUDIO". Paveikslų įrėminimas, brangenybės, sienų papuošimai ir kt. dalykai. Savininkai išvyksta ir parduoda už prieinamą kainą. Reikia pamatyti, kad įvertintumet.

THE GIFT STUDIO

2449 West 63rd Street

Chicago 29, Illinois

Tel. PR 6-1500

SILPNAME KŪNE

Šitokiu pavadinimu nauja dr. JUOZO PRUNSKIO knyga neseniai išėjo iš spaudos. Tai labai naudinga dovana ligoniams ir vyresnio amžiaus asmenims. Sergantiems ir apskritai kenčiantiems skaitymas šios knygos atneš daug paguodos, suraminimo, atskleis gilesnę ligos ir kančios prasmę, duos nurodymų, kaip laikytis tokios nelaimės atveju.

Knyga skaitoma lengvai, joje duodama daugybė istorinių pavyzdžių iš didžiųjų žmonių gyvenimo. Veikalas turi 133 pusl., kainuoja $1.50, Gaunamas "Drauge".

PARDUODAMA MAISTO KRAUTUVĖ. Biznis išdirbtas per daugelį metų. **147 West 112th Place**

Groserių ir delikatesų krautuvė. Įsigyvenęs biznis. Pilna prekių. Užpakaly 5 kamb. butas, 3 mieg. Parduoda dėl ligos.

4518 S. Rockwell St.

IŠNUOMOJAMA — FOR RENT

Išnuom. 4 kamb. butas. Gazu apšildomas. 5521 S. Laflin St. PR 8-0654.

Išnuom. 5 kamb. apšild. butas. Švarus — atremontuotas. Tel. 776-9404

Išnuom. kambarys tvarkingam vyrui arba moteriai. Galima pasigaminti valgis arba pagaminsime. **LAfayette 3-5640.**

Marquette Parke išnuom. 2-jų kamb. butas. Apšildomas. **GRovehill 6-7019**

Apsimoka skelbtis "DRAUGE nes jis plačiausiai skaitomas lietuvių dienraštis. Gi skelbimų kainos visiems prieinamos

SKELBKITĖS "DRAUGE"

PASINAUDOKITE

"DRAUGO" SPAUSTUVĖS

PATARNAVIMU

Dienrastis DRAUGAS spausdinamas moderniškoje spaustuvėje. Lietuvių tarpe nėra kitos moderniškesnės spaustuvės visoje Amerikoje.

DRAUGO spaustuvė spausdina gražiausias lietuviškas knygas, programas, pakvietimus vestuvėms ir kitiems reikšmingiems gyvenimo įvykiams. Mažai yra tokių spaudos darbų, kurių dienraščio DRAUGO spaustuvė negalėtų atlikti.

DRAUGAS turi atlikti daug spaudos darbų, kad galėtų išsilaikyti ir daryti pažangą. Kiekvienas spaudos darbas, duotas DRAUGO spaustuvei, yra parama dienraščiui.

Kviečiame visas organizacijas ir programų vadovus bei kitus lietuviškų draugijų vadus pasinaudoti dienraščio DRAUGO spaustuvės patarnavimu. Atvykite bent pasiteirauti.

Remkite DRAUGĄ, kuris palaiko lietuvių kultūrinį gyvenimą išeivijoje, duodami spaudos darbus DRAUGO spaustuvei.

Visais spaudos darbų reikalais teiraukitės šiuo adresu:

DRAUGAS

4545 West 63rd Street

CHICAGO 29, ILL. — TEL. LU 5-9500

Skaitykite ir platinkite dienrašti "Draugą"

CLASSIFIED AND HELP WANTED ADS

REAL ESTATE

Gerbiamasis, Jei Tamsta galvoji šį pavasarį savo namą, biznį ar kitokią nuosavybę parduoti, tuoj pat užregistruok ją šioj įstaigoj. Turime labai daug rimtų pirkėjų, visose miesto dalyse ir Tamstos nuosavybę galime parduoti per 30 d. ir greičiau.

ŠIMKUS

REAL ESTATE, NOTARY PUBLIC

4259 So. Maplewood Ave.

Telef. CL 4-7450 arba YA 7-2046

PILDOME INCOME TAX

6 kamb. 10 m. rezidencija ant 30 p. lot. $19,500.

3 apt. 5, 4, ir 3 kamb. Atskiri šildymai. $36,000.

2 apt. 6 ir 5 kamb. Šildymas alyva. $21,500.

INCOME TAX

A. KATILIUS R. E.

2456 W. 69th St. RE 7-8399

Medinis. 2 butai — 5 ir 4 kamb. Centralinis šildymas. Aukšta pastogė. Geras rūsys. Garažas. Labai geroj vietoj. Brighton Parke. $21,000.

Medinis. 2 po 4 kamb. Gazu šild. Cementiniai pamatai. Naujai atremontuoti butai. Skalbykla ir pastogė. $16,900.

Mūrinis bungalow, 6 kamb., 30 p. sklypas. Arti Marquette Parko. Tik $17,900.

13 butų mūrinis, tvirtas. $15,000 metinių pajamų. Mažas įmokėjimas ir labai žema kaina.

Turime daug ir įvairių namų visose kolonijose, parūpiname paskolas, notarizuojame dokumentus, pildome Income Tax.

ŠIMAITIS

REALTY — INSURANCE

2737 W. 43rd St., CL 4-2390

PRIE MARQUETTE PARKO

6 butų mūr., po 5 kamb. 60 p. sklypas. Mūr. garažas. Marquette Parko apyl. $61,500.

6 kamb. mūr. 1½ vonios. Gazu šildymas. Garažas. Arti 65-os ir Fairfield. $16,900.

Auksinė proga nusipirkti per daug metų išdirbtą biznį — naujagimių ir vaikų rūbų krautuvė. Pagrindinė biznio gatvė Marquette Parko rajone. Pelnas, metinės pajamos $20,000. Biznis $6,000 su krautuvės įrengimais. Inventorius $ už $.

Rūbų valykla ir gražus butas su namu. Patalpos galima panaudoti kitam bizniui. Lengvos sąlygos šeimai, ypatingai žmonai norint padidinti metines pajamas apie $5,000 esant namuose. Brighton Parke. Tik $14,800.

PILDOME INCOME TAKSUS

Draudimo Agentūra Patarnauja Visais Draudimo Reikalais

I BACEVIČIUS

BELL-VARPAS

REAL ESTATE

General Insurance, Notary Public

6455 SO. KEDZIE AVENUE

Tel. PRospect 8-2233

NAUJŲ NAMŲ PASIRINKIMAS ĮVAIRIOSE CHICAGOS VIETOSE

F. Petrauskas & Co.

BUILDERS

2523 West 69th Street

Tel. PRospect 8-3792

$36,600

Naujas, 2-jų aukštų mūr. 2 butai po 5½ kamb., 3 mieg. Šildymas karštu vandeniu — gazu. 2 vieneta!

A. Norkus Real Estate

INCOME TAX SERVICE

2405 W. 51st St. WA 5-5030

70 AKRŲ ŪKIS Paw Paw, Michigan, parduodamas arba mainys į nuosavybę pietvakarių miesto dalyje. 2-jų aukštų namas, 3 mieg., visi miesto patogumai. Didelė daržinė, cemento "silo" ir kaip naujas garažas. Traktorius, sunkvežimis ir įrankiai. Informacijai skambinkit **HE 4-8489** rytais iki 12 val.

CICERO, 16th St. ir 49th Ave. apylinkėje, 2-jų butų 5 ir 5 kamb., gazu apšild. Nerūdijančio plieno žiem. langai, spintelės virtuvėj, "built-in" krosnys, kilimai, 2 auto. garažas. Pilnai sumodernintas. $30,000. Savininkas. **TO 3-2394.**

Atdaras sekmad. nuo 2 iki 5 val. 6519 S. OAKLEY AVE.

Naujas mūr. "expandable" namas. Plytelių vonia ir virtuvė. Karštu vand. apšild. Trigubom vagom alumin. žiem. langai ir sieteliai. Iškelta kanalizacija ir "sump" pompa. Žema kaina.

$8,500 PILNA KAINA. 2-jų butų namas, 2 po 4 kamb. Gazu apšild. 2 autom. garažas. Arti Kedzie ir 26th St. Įmokėti $1,000. SVOBODA, 3739 West 26th Street. LA 1-7038.

5 kamb. mūr. bungalow. 1 auto. garažas. Uždaras porčius. Gazu apšild. Arti 71-os ir Hoyne. Prieinama kaina. Savininkas.

GR 6-0328

PIRKITE APSAUGOS BONUS

REAL ESTATE

$12,900 už 4 kamb. mūrinį 55 ir Mozart, lotas 30x125.

$18,500 visai naujas, 3 mieg. Arti mūsų įstaigos.

$20,500 mūrinis 5 kamb., garažas, naujas šild., geri plasteriai, 1½ bloko nuo Maria High.

$7,900 už 4 kamb. medinį Gage p., lotas 25x125.

$37,800 mūrinis 2x5 su 3 mieg., 10 metų. 71 ir California.

$38,500 visai naujas mūrinis, 2 butai ir patalpa. 59 ir Mozart.

$10,000 įmokėti, 4 m. mūrinis, virš $400 į mėn iš 5 nuomų.

$23,900 mūrinis 2 po 4, garažas. 30 p. lotas. Gage p.

$18,900 medinis 2x4, pilnas rūsys, garažas. 43 ir Campbell.

$15,500 medinis, 2 po 4, Brighton p., 2 blokai nuo mokyklos.

$13,500 mūrinis, 3 butai Bridgeporte — 33 ir Emerald.

$26,500 mūrinis 2x5, platus lotas, garažas, Gage p.

$21,000 už medinį pajamų namą — 4 apačioj, 3 viršuj, naujas šild., ekstra lotas šalia.

$24,800 mūrinis, 6 kamb. apačioj, ir 3 viršuj, 63-čia ir California.

$14,500 mūrinis 3 butai, Aušros Vartų parapijoj.

$18,500 mūrinis 2x4 Brighton p., 2 bl. nuo mokyklos.

$17,900 mūrinis 6 kamb., 30 p. lotas, garažas, naujas šild.

$10,900 medinis 4 kamb., rūsys, gazo sild., arti mūsų.

$41,500 naujas mūrinis 2 po 6, 40 p. lotas, atsk. šild. gazu, pastogė.

$30,800 mūrinis 1½ a., 10 metų, gerai išlaikytas, M. parke.

PILDOME ĮVAIRIŲ RŪŠIŲ INCOME TAKSUS

A. KAIRYS REAL ESTATE

2501 West 69th Street. Tel. 436-5151

Nauj. mūr. 2x5½ (3 m.)—$36,500
Nauj. mūr. bung., garažas—$18,900
Mūr. 2x5 ir 2 kamb., gar.—$29,500
Med. 2x5, gar., did. lotas—$18,900
Didelis pasirink. gerų ir pigių namų.

BUDRECKAS

4081 ARCHER AVE. LA 3-3384

NAUJAI ATREMONTUOTAS

5 kamb. mūr. bungalow prie Marquette Pk. $19,500.

LABAI PIGUS!

Gage Pk. 2 butų po 3 kamb. medinis namas ant 30 pėdų sklypo. $10,000.

$600 MĖN. PAJAMŲ

7 butų mūr. 4 mašinų garažas. Alum. langai. $45,000.

ANT 40 PĖDŲ SKLYPO

5 kamb. mūr. rezidencija Marquette Pk. 2 auto garažas. Alum. langai. Gazu šilum. $19,000.

$7,000 — VISA KAINA

Maisto ir alkoholinių gėrimų krautuvė, daranti virš $3,000 savaitinės apyvartos, Gage Pk.

GERAI SUTVARKYTAS

2 butų — 5 ir 4 kamb. med. namas Brighton Pk. Alyvos šildymas. $20,000.

PILDOME INCOME TAKSAS

P. LEONAS

REAL ESTATE

2735 West 71st Street

Tel. WAlbrook 5-6015

Perskaitę "Draugą", duokite jį kitiems pasiskaityti.

MARQUETTE PARKE

PAGALVOKITE, TIK 6 METINĖS PAJAMOS. Puikus 2-jų aukštų, 12 butų apartmentinis. Pirmas toks pirkinys į vakarus nuo Western.

Prie Maria High, 4 butai po 5 kamb. Gražus namas, platus sklypas. Normali kaina.

8 metų, 6 kamb. mūrinis. 2 maš. garažas. $21,500.

6 metų, 3 mieg. medinis. Pilnas rūsys. 30 p. sklypas. Gera vieta. $14,200.

3 moderniški butai (2 po 5 kamb. kamb. ir 4 kamb.), ir graži krautuvė; tinka bet kokiam bizniui. Arti judraus Western ir 71-os gatvių kampo. Namas apie 20 metų. Labai pigus.

Šviesus 3-jų mieg. kamb. bungalow. Arti Marquette Parko mokyklų. Viskas moderniška. Gražiai išdekoruota. Nebrangus.

J. STONKUS, R.E.

2617 W. 71 st St.

HE 6-1517 arba PR 8-1595

MARQUETTE PARKE

Prie 67-tos ir Campbell. 2-jų butų mūr. 5 ir 4 kamb. Naujas šildymas. Garažas. $26,000.

73-čia ir Richmond. Mūrinė 6 kamb. rezidencija. 12-os metų. 45 p. sklypas. 2 maš. garažas. Namas laisvas pirkėjui Gali užimti dabar. $19,900.

Palikimas. Brighton Parke du mediniai namai. Vienas 6 kamb., antras 4 kamb. ir biznis $14,000.

VAINA REALTY

6540 S. WESTERN AVE.

REpublic 7-9515 arba RE 7-4639

Pirkite JAV Apsaugos Bonus!

CONTRACTORS

STANKUS

CONSTRUCTION CO.

Atlieka planavimo ir statybos darbus, gydytojų ofisų, gyvenamųjų ir prekybos pastatų. Jūsų pasirinkimui turime virš 300 įvairių standartinių projektų.

Ofiso ir namų telefonas: PRospect 8-2013

7403 SO. WESTERN AVE.

Chicago 36, Illinois

A. ABALL ROOFING

Įsteigta prieš 48 metus

Gutters, Downspouts, Stogai, Dumtraukiai Pataisomi. Išsmalinami ar ba dedame naujus. Stogai atnaujinami (re-coated). Dažymas iš lauko "Tuckpointing". Pilnai apsidraudę Nemokamai apskaičiuojame; žemiausios kainos Darbas garantuotas. Atdara dieną ir naktį bei sekmadieniais.

LA 1-6047, RO 2-8778

JUOZAS ŽEMAITIS

13 VIC. SKADE, ST 8-9272

HEATING CONTRACTORS

Įrengiame šiltu oru ir vandeniu šildomus pečius (furnaces-boilers), air conditioners, rynos (gutters) iki 5 metų išsimokėjimas

CICERO HEATING AND SHEET METAL

2431 S. Kedzie Avenue

Chicago 23, Illinois

Tel. 277-1442 Res. OL. 6-0412.

ŠILDYMAS

A. Stančiauskas instaliuoja visų geriausių Amerikos firmų gazu ir alyva kurenamus pečius (furnaces) visų dydžių oro vėsintuvus bei Air Conditioners ir atlieka visus skardos darbus.

7304 So. Rockwell Street

Tel. GRovehill 6-7875

VACYS

CONSTRUCTION CO.

REZIDENCINIAI, KOMERCINIAI, MEDICINOS IR KITOKI PASTATAI

2501 West 69 Street

HE 4-7482 436-5153

KERELIS BROS.

CONSTRUCTION CO.

STATOME ĮVAIRIUS REZIDENCINIUS MEDICINOS IR PREKYBOS TIKSLAMS SKIRTUS PASTATUS.

ARCHITEKTAS ATLIEKA PLANAVIMĄ PAGAL JŪSŲ PAGEIDAVIMĄ.

REPUBLIC 7-8949

2301 W. 69th St., Chicago

● STATYBA ● PLANAI ● PASKOLOS

Gyvenami namai. Biznio, industrijos bei ofisų pastatai. Taip pat įvairūs pastatų remontai.

L. STAŠAITIS

Statybos Kontraktorius

6043 SO. SAWYER AVE.

CHICAGO 29, ILLINOIS

Namų Tel. PR 8-8378

Heating Contractor

Greit, sąžiningai ir garantuotai įrengia naujus, perstato senus įvairių rūšių gazu, alyva ir anglim kurenamus pečius, vandens bollerius. Vandens nutekėjimo rinas (gutters) ir kt. darbus. Nemokamas apskaičiavimas.

DOMAS ŽUKAUSKAS

HEATING & SHEET METAL

4444 S. Western Ave., Chicago 9, Ill.

Tel. VI 7-3447

"NIDA" BUILDERS

STATOME NAUJUS NAMUS, VASARVIETES, GARAŽUS IR ATLIEKAME VISUS NAMŲ PATAISYMUS PAGAL JŪSŲ PAGEIDAVIMĄ.

ST 3-0703 CL 7-2094 Chicago, Ill.

LAPKUS BUILDERS, INC.

Statome įvairius pastatus. Darbas atliekamas labai sąžiningai, vartojant geriausias medžiagas. Turime dar keletą sklypų Chicagoj.

6440 SOUTH PULASKI RD.

RE 7-6630 arba LU 1-0400

V. ŠIMKUS

Statybos ir Remonto Darbai

2618 WEST 71st STREET

Tel.: PR 8-4268 ir TE 9-5531

Remkit dien. "Draugą"

Split by PDF Splitter

Muencheno lietuviai minėjo Vasario 16 d.

Būrys jaunimo ir iš Lietuvos

V. ALSEIKA, Vokietija

Apie vasario vidurį visoje Vokietijoje ir kituose kraštuose siautė reto stiprumo vėjai. Kai Hamburgą ir kitas vietas ties Šiaurės jūrą palietė ypatingai skaudi katastrofa (prieš audras neatsilaikius jūros užtvankoms), tai Vokietijos pietuose, pvz. Muencheno mieste, taip pat galėjai justi, kad gamta siaučia, kad neįprasta žiema su šiaurės—vakarų žvarbiais vėjais kažin kur neša mirtį, ir naikinimą. Kai Muenchene vėjai plėšė skardas nuo namų stogų, gatvių praeivius tiesiog vertė nuo kojų, vietos lietuviai rinkosi paminėti 44-sias nepriklausomybės metines.

Vėjai, pūgos neatbaidė lietuvių

Vasario 16-sios popietę tiek Muenchene, tiek ir kitose vietose be stiprių vėjų, dar siautė ir sniego pūgos. Bavarų sostinėje maždaug kas valandą ar ir dažniau nuo Alpių atėjęs debesys atnešdavo sniego pūgas ir galvojai žmogus: štai, žemė maišosi su dangumi... Vis dėlto lietuviai iš Muencheno ir gausiau apgyventos Ludwigsfeldo kolonijos įvairiomis priemonėmis skubėjo į Bogenhauseno priemiestį. Čia, užsieniečių lankomuose "Susitikimo Namuose" įvyko Vasario 16-sios minėjimas. Jis sutraukė keliasdešimtis Muencheno lietuvių. Jų tarpe galėjai stebėti kelias kartas: senesnio amžiaus ateivius, vidurinės kartos lietuvius, studijuojančią jaunuomenę (su kokiu tuzinu gražaus jaunimo, ne taip seniai atvykusio iš Lietuvos) pagaliau, žavėjaisi ir pačia jauniausia karta, tautiškais rūbais pasipuošusiomis 7-10 m. amž. mergytėmis.

18 kartą paminėjo šventę...

Muencheno lietuvių minėjimas, kurį surengė kun. J. Tautkevičiaus vadovaujama Liet. Bendruomenės apylinkė, vyko klubo patalpose. Dalyviai susirinko trijuose kambariuose ir viduriniame jų vyko pranešimai ir meninė dalis. Po kun. Tautkevičiaus atidaromojo žodžio ir susikaupimo minutės, pagerbiant žuvusius dėl Lietuvos laisvės, buvo adv. K. Olekos paskaita. Nors prelegentas, 1920-23 m. buvęs vidaus reik. ministeriu Lietuvoje, jau yra sulaukęs garbingo amžiaus (per 80 m.), tačiau dalyviai galėjo stebėtis Olekos puikia atmintimi, blaiviomis pažiūromis į šių dienų įvykius. Jis priminė, kad Muencheno lietuviai susirinkę jau 18-ji kartą minėti savo nepriklausomybės atstatymą. Atpasakojęs laikus ligi laisvės metų, nurodęs laimėjimus po 1918 m. (žemės reforma buvęs drąsus sumanymas), adv. Oleka plačiau sustojo ties sovietų nusikaltimais Lietuvoje. Esą, Sovietų Sąjungoje už Lietuvos ribų dabar gyvena 175.000 lietuvių. Tuo tarpu Lietuvon atgabenta apie 350.000 rusų.

Bylos provokacijos tikslais

Palietęs Chruščevo politiką, Oleka sustojo ties Klaipėdos lietuvius kunigams ir kt. iškelta byla ir pabrėžė: teisės požiūriu toji byla laikytina gryniausia provokacija. Toji byla tik rodo, kad sovietai laikosi senųjų meisterių praktikos. Pagaliau ir Vilniuje buvusi vad. valiutos spekuliantų (žydų) byla dar įrodė, kad sovietinis rublis esąs padengtas ne auksu, bet komunistine propaganda. Pažvelgus į Chruščevo ir jo pakalikų nusikaltimus, tegalima daryti išvadą, kad mums nėra palankūs nei senieji, nei naujieji rusai.

Latvis pasveikino lietuviškai

Latvių bendruomenės Muenchene vardu susirinkusius lietuvius jų šventės proga gražiai ir taisyklinga lietuvių kalba pasveikino Lasis (jis yra mokytojavęs Lietuvoje). Baigdamas savo nuoširdų pasveikinimą, Lasis sušuko: "Tegyvuoja nepriklausomybės idėja mūsų širdyse!"

Meninėje dalyje pasirodė šiuo metu vienintelė lietuvių solistė Vak. Vokietijoje Marija Panse-Simaniūkštytė. Ji yra studijavusi Vienoje ir karo metais buvusi pakviesta dainuoti į Vienos teatrą. Vokiečių okupacijos metais M. Simaniūkštytė buvo įsijungusi ir į lietuvių operą Vilniuje ir pora kartų pasirodė Gildos vaidmenyje "Rigoletto" operoje. Muencheno lietuvių minėjime solistė padainavo tris lietuvių liaudies dainas (harmonizuotas H. J. Dahmeno) ir tris St. Šimkaus, A. Kačanausko ir J. Gruodžio dainas, be to, bisui dar ir "Pasakykite jai" iš "Fausto" operos. Solistei akomponavo nuoširdus lietuvių bičiulis Jos. Raimer, dar solo atlikęs ir Beethoveno Rondo. J. Raimer lietuvių solistes fortepionu palydi jau visa eilė metų, pvz. 1961 m. jis yra akomponavęs ir sol. J. Liustikaitei.

Birutė iš Jurbarko patenkinta Vakarais

Nors lietuvių Vasario 16-sios minėjime Muenchene nebuvo ypatingai daug, tačiau į savo šventę jų sugūžėjo apie pusė visų gyventojų. Čia galėjai pastebėti ir visus pasižymėjusius lietuvių veikėjus bavarų sostinėje, kaip BALFo sk. ilgametį vedėją I. Rugienių, kun. dr. J. Avižą, kun. Tautkevičių, dr Sakalauską, teis. J. Kairį, dr. J. Grinių (su žmonomis), muziką Radio Free Europe pareigūną W. Banaitį (jis šiuo metu lanko liet. kolonijas JAV) ir kt.

Simpatingiausia ir būdingiausia lankytojų grupė — tai prieš pora metų ar ir vėliau iš Lietuvos į Vakarus atvykę jaunuoliai. Jų tarpe kelios studentės. Viena jų, Birutė iš Jurbarko, pasakoja, kad jai patinka Vakarai, čia juntama laisvė, ji pati studijuoja ūkio mokslus (retas dalykas moterų pasauly) ir ateityje numato būti bankų prokuristu ar pan. Ar jie palaiko ryšius savo tarpe? Žinoma — atsako — iš Lietuvos atvykę nuolat susitinka, dalinasi mintimis, seka lietuvių spaudą (užsisako iš JAV), mielai lanko lietuviškus parengimus. Aišku viena—netektų manyti, kad tie 18—23 m. amž. simpatingi jaunuoliai, merginos nulietuvėtų.

Kaikas stebisi, kad jaunutės motinos susilaukia kūdikio. Betgi kiek pamokų kūdikis atneša motinai: ji išmoksta kantrybės, susivaldymo ir ištvermės; net jos rankos sustiprėja, ir ji tą savo naštą ilgiau įstengia pakelti kaip tėvas.

T. W. Higginson

Waukegan L. B. apylinkės lietuvių delegacija pas Waukegan miesto merą. Iš k. į d. dr. R. Giniotis, B. Kožicienė, meras R. Sabondjian, ir T. Kazlauskienė.

MŪSŲ KOLONIJOSE

Waukegan, Ill.

Vasario 16 minėjimas

ALB Waukegan apylinkės valdybos pirm. dr. R. Giniočio rūpesčio ir pastangomis Waukegano miesto meras R. Sabondjian paskelbė Vasario 16-tą lietuvių diena ir išleido specialią deklaraciją. Vasario 16 dieną pas merą lankėsi apylinkės atstovai: dr. R. Giniotis, Birutė Kožicienė ir Teresė Kazlauskienė ir ta proga merui įteikė medžio raižinį - lėkštę ir pakvietė atsilankyti į minėjimą.

Waukegan New Sun laikraštis ta proga prisiminė lietuvius ir Lietuvą. Minėjiman susirinko arti trijų šimtų žmonių.

Minėjimo oficialioji ir meninė programos dalis įvyko lietuvių auditorijoje, kurią atidarė apylinkės valdybos pirmininkas dr. R. Giniotis.

Sugiedojo Amerikos himną solo Florence Butkus, kuriai akompanavo Alice Arber. Kun. Z. Ramanauskui atkalbėjus invokaciją, pirmininkas dr. R. Giniotis pristatė pagrindinį minėjimo kalbėtoją LB Chicagos apygardos sekr. dr. Antaną Virbicką, kuris tarp kitų pasakytų savo minčių pažymėjo, jog mes visi turime jungtis po Lietuvių Bendruomenės vėliava.

Atvykęs į minėjimą Waukegan miesto meras R. Sabondjian savo kalboje užjautė lietuvius ir Lietuvą kenčiančią po komunizmo jungu, primindamas, kad ir jo tėvų žemė Armenija kenčia tokią pat priespaudą.

Meninę dalį atliko šv. Baltramiejaus parapijos pradžios mokyklos mokiniai, paruošti seselių kazimieriečių, tautinių šokių grupė Bijūnas, kuriai vadovauja Stasys Milašius. Moterų kvartetas, kurį sudarė apylinkės daktarų žmonos: Birutė Čiurienė, Birutė Kožicienė, Kleopatra Leseckienė ir Janina Šalnienė. Joms akompanavo I. Petkus-Holand. Taip pat solo dainavo Vytautas Bigauskas, gi jam akompanavo Aldona Bigauskienė.

Ta pačia proga buvo paminėta poeto Maironio šimto metų sukaktis nuo jo gimimo. Apie poetą ir jo kūrybą kalbėjo dr. V. Kožica, o R. Saulius padeklamavo iš jo kūrybos.

Minėjimo užbaigai visi dalyviai sugiedojo Lietuvos himną. Programai vadovavo adv. T. Pojunas.

Minėjimui pasibaigus didelė dalis dalyvių iš didžiosios salės persikėlė į mažąją, kur darbščiųjų šeimininkių — V. Barsčiauskienės, A. Kavaliūnienės, E. Kružikienės, A. Petroliūnienės ir kt. buvo skaniai pavaišinti.

Bendruomenės valdyba džiaugiasi pavykusiu minėjimu ir didžiai dėkinga visiems prisidėjusiems savo talka.

Laike minėjimo buvo renkamos aukos Lietuvos laisvinimo reikalams. Aukojo: $25 dr. A. ir E. Čiuriai, $20 dr. R. ir K. Giniočiai, P. ir O. Lukauskai ir dr. J. ir J. Šalnai, $10 P. ir A. Grižai, J. ir D. Pronskai, kun. Z. Ramanauskas, K. ir J. Saliai, V. ir E. Timčikai ir J. ir J. Triukai, $5 V. ir J. Petrauskai, V. ir M. Rutkauskai, R. ir M. Montrimai, St. Rumšas, P. ir K. Šlyteriai, T. ir M. Podžiūnai, Algis Tamašauskas, A. ir I. Maciukevičiai, V. ir S. Tamašauskai, dr. V. ir B. Kožicai, T. ir Mrs. Karašauskai, dr. J. ir S. Taučai, K. ir M. Mončiai ir dr. J. ir K. Leseckai. $4 P. ir M. Nevardauskai, $3 P. ir O. Markūnai, J. ir M. Augaičiai, P. ir E. Kružikai, H. ir M. Butkai ir P. ir A. Petroliūnai.

Kiti aukojo po mažiau, viso surinkta 309.50 dol. vp

Baltimore, Md.

KRONIKA

— **Vasario 16-tąją** taip pat paminėjo ir Baltimorės lietuvių radijo valandėlė, duodama specialų pusvalandį sekmadienį, vasario 18 d. Pusvalandį finansavo žymus Baltimorės prekybininkas J. Jakubauskas.

— **Lietuvos nepriklausomybės šventę** šiltai paminėjo Baltimorės katalikų diecezijos laikraštis "The Catholic Review". Korespondentas ypač iškėlė pagrindines Lietuvos pasiuntinybės Washingtone patarėjo dr. Stasio Bačkio kalbos mintis.

— **Agron. dr. Antanas Butkus** neseniai atvyko su šeima iš Naujosios Zelandijos. Laikinai gavo darbą Anapoly. Bet galutinai įsikurti žada Baltimorėje, kad vaikai galėtų lankyti lietuviškąją šeštadienio mokyklą.

— **Aktorius J. Kazlauskas** su organizavo dramos mėgėjų būrelį, kurs kovo 17 d. žada pastatyti S. Čiurlionienės "Pinigėlius".

— **Lietuvių Bendruomenės** susirinkimas įvyks kovo 11 d.

Virbelis

Būsimas astronautas maj. Donald Slayton su žmona (kairėj) ir savo tėvais. (UPI)

GUŽAUSKŲ BEVERLY HILLS GĖLINYČIA
Geriausios gėlės dėl vestuvių, banketų, laidotuvių ir kitų papuošimų
2443 WEST 63rd STREET
Telef. PR 8-0833 PR 8-0834

PIRKITE DABAR TIESIOG NUO
MR. NELSON
SAVININKO
SAINT CASIMIR MONUMENT CO.
3914 West 111th Street
Didžiausias Paminklams Planų Pasirinkimas Visame Mieste
Telef. — CEdarcrest 3-6335
Vienas blokas nuo kapinių

J. F. EUDEIKIS
LAIDOTUVIŲ DIREKTORIUS
TRYS MODERNIOS KOPLYČIOS
4605-07 South Hermitage Avenue
Tel. YA 7-1741-2
4330-34 South California Avenue
Telefonas LA 3-0440 ir LA 3-9852
AMBULANCE PATARNAVIMAS DIENĄ IR NAKTĮ

VESTUVIŲ NUOTRAUKOS IR AUKŠTOS RŪŠIES FOTOGRAFIJOS MŪSŲ SPECIALYBĖ.
PRECIN PHOTO STUDIO
4068 Archer Ave. Tel. VI 7-2481
(Incorporated)
EDVARDAS ULIS, sav.

VALYMAS
KILIMAI, APMUŠTI BALDAI IR SIENOS
J. Rudis
Tel. CLiffside 4-1050

Petkus
TĖVAS IR SŪNUS
MARQUETTE FUNERAL HOME
TRYS MODERNIOS KOPLYČIOS
2533 West 71st St. Telef. GRovehill 6-2345-6
1410 S. 50th Ave., Cicero. TOwnhall 3-2108-09
AIKŠTĖ AUTOMOBILIAMS STATYTI

TERRA
3237 W. 63rd St., Chicago 29, Ill.
Tel. 434-4660.
Kristalas, porcelanas (china) sidabras, gintaras, auksas ir kitokios brangenybės, etc., etc. Kainos nupigintos, pasirinkimas — didelis.

EDVARDAS SAUNORIS — GĖLININKAS
Paruošia gėles iš savo šiltadaržių vestuvėms krikštynoms ir kitoms iškilmėms. Parūpina gėles ne tik laidotuvėms, bet ir gėles sodinti bei puošti kapus Jūsų artimųjų.
3942 W. 111th St., PR 9-1355 ir 9-1356

Laidotuvių Direktoriai
MAŽEIKA & EVANS
6845 SO. WESTERN AVE.
TRYS MODERNIŠKOS AIR-CONDITIONED KOPLYČIOS
MAŠINOMS VIETA
REpublic 7-8600 REpublic 7-8601

A. A.
August Dapser
Gyveno 840 W. 33rd Place
Mirė kovo 7 d., 1962, 9:55 v. ryto.
Gimė Chicagoje, Ill.
Pasiliko dideliame nuliūdime 2 sūnūs: Richard, marti Frances ir Donald, marti Lorraine, 2 anūkai, motina Helen, 3 broliai: Peter, brolienė Estelle, Leo, brolienė Katherine ir Joseph, brolienė Joan, kiti giminės, draugai ir pažįstami.
Kūnas pašarvotas Antano M. Phillips kopyčioje, 3307 So. Lituanica Ave.
Laidotuvės įvyks šeštad., kovo 10 d., iš koplyčios 8:30 v. ryto bus atlydėtas į Šv. Jurgio parapijos bažnyčią, kurioje įvyks gedulingos pamaldos už velionies sielą. Po pamaldų bus nulydėtas į Šv. Kazimiero kapines.
Nuoširdžiai kviečiame visus: gimines, draugus ir pažįstamus dalyvauti šiose laidotuvėse.
Nuliūdę: Sūnūs, marčios, motina ir broliai.
Laidot. direkt. Antanas M. Phillips. Tel. YArds 7-3401.

Mielam prieteliui
A. † A.
JONUI CHMIELIAUSKUI mirus, žmoną ir dukrą su šeima nuoširdžiai užjaučia
J. ir P. Norkaičiai ir dukra Danutė
I. ir J. Gelažiai

Mielą
p. ELEONORĄ VELŽIENĘ ir šeimą, jos brangiai Mamytei Lietuvoje mirus, giliai užjaučiame.
T. S. Radziai,
S. P. Žumbakiai

A. † A.
JONUI CHMIELIAUSKUI mirus, liūdinčią žmoną Jadvygą ir dukrą Ireną Baužienę su šeima nuoširdžiai užjaučiame.
Damašių šeima

LAIDOTUVIŲ DIREKTORIAI
Lietuvių Laidotuvių Direktorių Asociacijos Nariai

PETRAS BIELIŪNAS
4348 S. CALIFORNIA AVE. LAfayette 3-3572

ANTANAS M. PHILLIPS
3307 LITUANICA AVE. Tel. YArds 7-3401

POVILAS J. RIDIKAS
3354 S. HALSTED STREET Tel. YArds 7-1911

LEONARDAS F. BUKAUSKAS
10821 S. MICHIGAN AVE. Tel. COmmodore 4-2228

JURGIS F. RUDMIN
3319 S. LITUANICA AVE. Tel. YArds 7-1138—1139

VASAITIS — BUTKUS
1446 S. 50th AVE., CICERO, ILL. Tel. OLympic 2-1003

STEPONAS C. LACKAWICZ
2424 W. 69th STREET Tel. REpublic 7-1213
2314 W. 23rd PLACE Tel. VIrginia 7-6672

Pasinaudokite "Draugo" Classified skyriumi

Split by PDF Splitter

APLINK MUS

× **Draugas** paskelbė knygų išpardavimo mėnesį. Visi, kurie anksčiau negalėjo įsigyti knygų, dabar gali tai padaryti papigintomis kainomis. Atkreip kite dėmesį į šį šeštadienį spausdinamą papigintų knygų katalogą.

× **Vlado Putvio**, Lietuvos Šaulių sąjungos įkūrėjo, mirties sukaktuvės bus minimos šį sekmadienį, kovo 11 d., 2:30 v. Jaunimo Centre, 2-me aukšte, 203 k. Velioniui pagerbti bus pastatytas montažas, pasinaudojant daugiausia Maironio kūryba. Minėjime dalyvaus Lietuvos generalinis konsulas dr. P. Daužvardis, kuris tars atitinkamą žodį. Įėjimas nemokamas. Chicagos Vytauto Didžiojo Šaulių kuopa kviečia dalyvauti minėjime visus kuopos šaulius su šeimomis, jaunimu ir svečiais, buv. Lietuvos šauliais, o taip pat brangius brolius karius-savanorius ir ramovėnus.

× **Tėvų Marijonų Bendradarbių** sk. Cicero, Ill., rengia labai įdomų žaidimų parengimą. Tai įvyks sekmadienį, kovo 11 d., 3:30 val. p. p. Šv. Antano parapijos salėje, 1515 So. 50 Ave., Cicero, Ill. Įėjimas — auka $1. Bus skanių valgių ir gėrimų. Naudingai praleis laiką, ne tik senieji, bet ir jaunieji. Vietos rėmėjų skyrius kviečia ne tik vietos žmones, bet ir toliau gyvenančius, paremti tėvų marijonų darbus.

× **Elzbieta Samienė**, žinoma visuomenės veikėja ir Draugo bendradarbė, šiomis dienomis buvo susirgusi, bet jau sveiksta. E. Samienė ir vėl rūpinasi įvairiais visuomenės reikalais, ypač ateinančiu tėvų marijonų seimu, kuris įvyks balandžio 8 d., norėdama gauti daugiausia amžinų narių.

× **Brighton Parko Lietuvių Moterų klubas** rengia kortų ir kitų žaidimų pobūvį kovo 11 d., sekmadienį, 2:30 v. p. p. Hollywood salėje, 2417 W. 43rd st. Po žaidimų vaišės. Kviečiami visi nariai ir svečiai atsilankyti.

× **Balfo Chicagos** apskrities valdybos piknikas šiais metais įvyksta birželio 17 d. Bučo darže, todėl prašoma tą dieną didesnių parengimų nedaryti, kad visi galėtų dalyvauti šalpos organizacijos subuvime.

× **Bridgeporto Lituanistinės mokyklos** ir Moksleivių Tautinio Ansamblio tėvų pasitarimas - arbatėlė įvyks kovo 11 d. 1 v. p. p. Lietuvių Auditorijos mažojoje salėje, 3133 So. Halsted St. Bus svarstomi ateinančios sporto ir dainų šventės reikalai, taip pat visa eilė klausimų, liečiančių mokyklos veiklą. Tėvelius kviečiame gausiai šiame pasitarime dalyvauti.

× **Kun. Jonas Kuzinskas**, Šv. Jurgio parapijos vikaras, bus Tėvų Marijonų Rėmėjų seimo vedėjas. Kaip žinome, didysis seimas įvyksta balandžio 8 d., Kančios sekmadienį, tėvų marijonų vienuolyne, prie Draugo. Draugijos yra kviečiamos įgalioti savo atstovus. Visi yra kviečiami dalyvauti.

× **Dr. Vladas Šimaitis** jau 10 metų kai padeda lietuviams užpildyti Income Tax pareiškimus, 2737 W. 43 St., tel. CL 4-2390. (Sk.)

× **Dipl. Teis. Mečys Šimkus**, 4259 S. Maplewood, labai tvarkingai ir greitai užpildo INCOME TAX visiems. Tel. CL 4-7450, sekmad. **YA 7-2046.** (Sk.)

× **Prel. Mykolas Krupavičius**, žinomas politikas ir spaudos bendradarbis bei aktyvus visuomenininkas, taip pat neužmiršta ir lietuviškos muzikos. Jis neseniai iš savo kuklių išteklių paskyrė 20 dol. "Jūratės ir Kastyčio" operos išleidimui.

× **Tradicinę Madų parodą** ruošia A. L. Montessori d-ja š. m. spalio 21 d. Jaunimo Centre. Organizacijos prašomos šią datą rezervuoti vieninteliam šios dr-jos parengimui.

× **Šv. Petro ir Povilo** parap. Šv. Vardo dr-jos vyrai drauge su sūnumis eis bendrai Šv. Komunijos šį sekmadienį. Po pamaldų parap. salėj bus pusryčiai. Taip pat 3 v. p. p. parap. salėj bus kortų popietė.

× **Pijus Švelnys**, kontraktorius, 1941 m. birželio mėn. Červenės žudynėse stebuklingai išlikęs gyvas, smarkiai nukentėjo Chicagoje prie Cermak Rd. ir Loomis gatvių. Į jo mašiną trenkė sunkvežimis, automobilis visai sudaužytas, P. Švelnys su žeistas. Kol įvykio vieton atvyko policija, sunkvežimio šoferis pabėgo.

× **Tėvų ir vaikų pavakarė**, ruošta Alvudo, įvyko kovo 2 d. Jaunimo Centre.

× **Povilas Matiukas**, vienas žymiausių liet. smuikininkų, bubęs muzikos mokytojas Klaipėdoje, Šiauliuose ir Kauno konservatorijoj, šį sekmadienį, kovo 11 d., atvyksta į Roselandą, kur per sumą 10 val. Visų Šventųjų parap. bažnyčioje, Lietuvos nepriklausomybės minėjimo proga, išpildys smuiku keletą kūrinių.

× **Josephine ir Ralph Perry**, 5836 S. Artesian Ave., yra išvykę atostogų ir kartu pasisvečiuoti į Mobile, Alabamą, pas sūnų ir marčią Joną ir Susan Perry, kurie augina dukrelę ir du sūnus. Josephine ir Ralph Perry yra plačiai žinomi Town of Lake parapijos ir draugijų veikėjai ir gerų darbų rėmėjai. Josephine Perry yra B. E. Navickų dukra.

× **Jono ir Stellos Kincinų**, 5247 So. Springfield av., sūnelis Jonas buvo sunkiai susirgęs ir išbuvo keletą savaičių ligoninėj, dabar sveiksta namie. Kincinai augina ir 3 dukreles. Tėveliai džiaugiasi sūnelio Jonelio pasveikimu, taipgi džiaugiasi ir seneliai, Jonas ir Anelė Kincinai, kurie yra žinomi prekybininkai Town of Lake kolonijoj. Jie turi maisto krautuvę, 4441 So. Honore St., yra dideli gerų darbų rėmėjai.

× **Barbora Wodmanienė** staigiai susirgo ir gydosi savo namuose. Jinai yra sena Šv. Jurgio parapijos narė ir Bridgeporto gyventoja. Jos trys dukterys: Marija, Joana Zelvis ir Stela Kaulakis darbuojasi Tėvų Marijonų Rėmėjų tarpe. Taip pat serga namuose ir Pranas Zelvis, anūkas, kurs lanko Quigley paruošiamąją seminariją.

× **Barbora Sucilienė**, West Pullmane plačiai žinoma geradarė, įteikė parapijos klebonui kun. S. Petrauskui 500 dol. nau jos klebonijos statybos fondui. Klebonas yra labai dėkingas už tokią gausią auką.

Prof. dr. Juozas ir Anelė Motiejūnai Lietuvių Fondui paaukojo 1,000 dol. Jie gyvena Highland, Ind. Dr. Motiejūnas dirba kaip veterinarijos gydytojas.

CHICAGOS ŽINIOS

UNIVERSITETO SKYRIUS ROMOJE

Chicagos Loyola universitetas šiomis dienomis atidarė savo skyrių Romoje. Jame jau mokosi 92 studentai. Iš universiteto fakulteto keturi profesoriai dėsto Romos skyriuje.

TĖVAS IR DUKTĖ DAINUOS OPEROJE

Dramatinis sopranas Paula S. Zarlenga kovo 17 d. 8:15 v. Eleventh St. teatre, Chicagoje, "Cavalleria Rusticana" operoje dainuos Santuzzos rolę. Tą patį vakarą, drauge statant muzikinę komediją "Gypsy Love", dainuos ir jos tėvas dramatinis baritonas Joseph A. Zarlenga, atlikdamas Andoro rolę. Tie pastatymai — The American Opera Co., kuriai vadovauja muzikė Anna Del Preda.

UŽRAŠO 420,000 ŽODŽIŲ KASDIEN

Chicagos kriminalinis teismas yra prie 26-tos ir California. Jis susideda iš septynių teismo kambarių. Kai vyksta bylų eigos, 15 teismo sekretorių, 13 vyrų ir 2 moterys, turi užrašyti kiekvieną žodį. Per vieną dieną kiekviename teismo kambaryje užrašoma apie 60,000 žodžių.

RINKIMUOSE VOGĖ BALSUS

Demokratų 38-to precinkto kapitonas iš 28-to rajono ir du jo pagelbininkai buvo nubausti kalėti trumpam laikui, nes 1960 metų prezidentiniuose rinkimuose jie keitė balsuotojų pažymėtus kryželius, atimdami juos iš vieno kandidato ir priskirdami kitam.

NUMUŠĖ ALGAS CENTU Į VALANDĄ

Chicagos susisiekimo (CTA) kompanija su kovo mėn. čekiais numušė 13,000 darbininkų algas vienu centu į valandą.

ŽINOJO, KO IEŠKOJO

Į Chicago Tribune monetų ir pašto ženklų skyriaus redaktoriaus Richard Cabeen namus įsibrovė trys maskuoti ir ginkluoti vagiliai, kurie, surišę jį ir jo žmoną, išsinešė $50,000 vertės paštų ženklų ir vertingų monetų kolekcijas. Cabeen pašto ženklus yra rinkęs 50 metų, o monetas 20 metų.

NEŽINOJO, KAD BUVO PERŠAUTA

Irena Wolf, čekių mainymo įstaigos iždininkė prie 1431 E. Hyde Park blvd., susikibo su moteriške, kuri norėjo įstaigą apvogti kaip tik uždarymo metu. Moteris nieko nepešus pabėgo. Ponia Wolf, grįžus į namus, po kiek laiko pajuto, jog skauda kairysis šonas. Ji nuvyko į Chicagos Little Company of Mary ligoninę, kur sužinojo, kad nepažįstamoji imtynių metu buvo ją peršovusi.

KAM NORS REIKĖJO DARBO ĮRANKIŲ

Nežinomi asmenys įlindo į Stanley Works sandėlį Melrose Parke, ir išsinešė per $55,000 vertės gražtuvų, piūklų ir kitų įrankių. Policija nežino, kaip tai įvyko, nes nėra jokių ženklų, kad buvo įsilaužta.

PALIKO MERGAITEI KETURIS VAIKUS

Phyllis Marshall, Keturių vaikų motina, 4240 Kenmore ave., paprašė trylikos metų Georgian na King, kad prižiūrėtų jos vaikus, nes ji išvyksta į darbą. Kai motina negrįžo po dviejų dienų, mergaitė apie tai pranešė policijai, nes keturių vaikų prižiūrėjimas jai buvo persunkus.

MAGDALENA IR VINCAS ŠMULKŠČIAI PAAUKOJO TŪKSTANTĮ

Lietuvių Fondui Magdalena ir Vincas Šmulkščiai paaukojo 1,000 dol. Jie gyvena Evanston, Illinois.

Vincas Šmulkštys yra suvalkietis, baigęs Marijampolės gim naziją 1922 m. Muenchene baigė ekonomiją, po to tarnavęs Lietuvos bankuose ir buvo valstybinės spaustuvės vicedirektoriumi. Jis buvo vienas iš savanorių ir baigęs Karo Mokyklos pirmąją laidą. Vincas Šmulkštys buvo ir Steigiamojo Seimo nariu. Muenchene ir čia Amerikoje aktyvus Liet. Bendruomenės narys ir buvo įvairiose vietose jos skyrių valdybos nariu.

Kaip tik buvo pradėtas organizuoti Lietuvių Fondas, jis buvo vienas iš pirmųjų iniciatorių ir dalyvavo aktyviai beveik visuose L. F. posėdžiuose. Jis vienas iš šalininkų, kad dvi pasirodžiusios pažiūros fondo misijai būtų sujungtos į vieną L. Fondą. Vincas Šmulkštys yra dabar LF Tarybos narys. Nors gyvena toli nuo Chicagos ir mašinos neturi, bet LF posėdžiuose visada aktyviai dalyvauja. Turint tokių pavyzdingų organizatorių ir aukotojų Lietuvių Fondas turi daug galimumų gražiai stiprėti ir augti.

× **Lietuvių Žurnalistų sąjungos** Chicagos skyriaus valdyba sutiko surengti bendrus užkandžius visiems spaudos sekcijos dalyviams, kaip svečiams iš toli atvykusiems, taip pat ir vietiniams spaudos bendradarbiams, kurie tiktai dalyvaus II Kultūros kongreso metu, kuris įvyksta Chicagoje lapkričio mėnesį.

× **Buvę Oldenburgo lietuvių gimnazijos** auklėtiniai ir mokytojai gegužės 5 d. rengia suvažiavimą Toronte. Dėl platesnių informacijų prašome kreiptis pas L. Širmulytę - Germanienę, 2618 W. Montgomery, YA 7-2477, arba V. Vaičiūnaitę — 2851 W. 71st St., Chicago, Ill.

IŠ ARTI IR TOLI

J. A. VALSTYBĖSE

— **Inž. Jurgis Bobelis**, kaip New London, Conn., laikraštis "N. L. Day" skelbia, paskirtas Electric Boat Division lydinimo skyriaus vedėjo pirmuoju padėjėju. Šį faktą dienraštis pabrėžia antraštėje, paduoda trumpas žinias apie J. Bobelį ir tik jo vieno fotografiją.

Lydinimo skyrius yra pats didžiausias. Jame dirba apie 1,600 darbininkų. Skyrius dabar padalintas į 8 poskyrius. Apie inž. J. Bobelį rašoma, kad jis yra mechanikos inžinierius, 1949 baigęs technologijos institutą Stuttgarte, Vokietijoj. Jis 1958 m. gavo mag. diplomą Massachusetts technologijos institute, kur studijavo vadovavimą pramonei. Tais pačiais metais įstojo dirbti į Electric Boat. kaip vieno padalinio prižiūrėtojas ir per ketverius metus savo darbštumu ir sumanumu iškilo į vadovybės priekį.

Inž. Jurgis yra gimęs 1924 m. pulk. J. Bobelio šeimoje. Jurgio brolis dr. Kazys gyvena Chicagoje ir žinomas kaip inkstų ir šlapumo takų specialistas.

— **Mikalojus Budreckis** mirė Brooklyne, N. Y. Tai buvo senos kartos ateivis, žymus geradarys, atkvietęs daug lietuvių į šią šalį. Laidojamas šeštadienį Elizabethe, N. J. Į jo laidotuves iš Chicagos išskrido velionio sūnėnas Antanas Urbonas.

— **Komp. Aleksandras J. Aleksis**, kuris parašė muziką ALRK Moterų sąjungos himnui, grįžo į Waterbury, Conn., iš Miami Beach, kur smagiai praleido beveik visą vasario mėnesį — žiemos atostogas.

— **Ukmergės miesto ir apskričio** ne vienas gyventojų galės atpažinti kai kuriuos veikėjus Al. Barono romane Lieptai ir bedugnės, kuris praėjusiais metais laimėjo Draugo romano premiją. Knyga gaunama Drauge, kaina 3 dol.

ŠVEDIJOJ

— **Švedijos Lietuvių Bendruomenė** vasario 25 d. minėjo Stockholme Vasario 16-tosios metines. Iškilmes atidarė bendruomenės pirmininkas arch. J. Pajaujis. Posėdžiui pirmininkavo Vasterase gyvenąs ir miesto architekto pavaduotojo pareigas einąs dipl. inž. Jonas Kriaučiūnas, sekretoriavo Upsalos univ. besidarbuojąs dr. K. Čeginskas. Su Vasario 16 minėjimu paprastai kartu vyksta ir Lietuvių Bendruomenės Švedijoje metinis suvažiavimas. Į naują bendruomenės valdybą išrinkti arch. J. Pajaujis, lektorius J. Lingis, A. Vilkenienė ir A. Jovertas. Į Pasaulio Lietuvių seimą perrinktas J. Lingis. Suvažiavimas nutarė šiemet suruošti mūsų tautos atgimimo dainiaus Maironio minėjimą.

Po oficialiosios dalies suvažiavimo dalyviai pasivaišino Pajaujienės, Būgienės, Vilkėnienės ir Blažienės paruoštais skanėstais.

ŠVEICARIJOJE

— **Pabaltijo vakaras Zueriche.** Vasario 18 d., minint Pabaltijo kraštų 44 m. laisvės atstatymo sukaktį Zueriche kongreso salėje įvyko bendras Pabaltijo vakaras, dalyvaujant trijų tautų menininkams. Organizacinio komiteto vardu susirinkusius estus, latvius ir lietuvius pasveikino M. Kukk, pranešimą padarė dr. Hans Fleig. Šalia kitų meno pajėgų, iš lietuvių pasirodė Stasiulienės (iš Zuericho) vadovaujama lietuvių tautinių šokių grupė. Pasiųsta sveikinimo telegrama Šveicarijoje gyvenančiam vienam Vasario 16 akto signatarų, neseniai sukakusiam 90 m. amž. — prel. K. Šauliui. Pabaltijo vakarą aprašė dienraštis "Neue Zuericher Zeitung" ir kt.

VOKIETIJOJE

"Memminger Zeitung" gražiai aprašė lietuvių Vasario 16 d. minėjimą, pastebėdamas: "Karti tragika gaubė šį aktą, į kurį susirinko lietuviai ir memmingiečiai: maža, narsi tauta turi savo nepriklausomybės šventę metai po metų švęsti tremtyje, nes jos tėvynėje jau aštuoniolikti metai viešpatauja svetimi."

"Šitokias mintis dėstė minėjimo kalbėtojas J. Kairys iš Miuncheno, kuris taip pat kalbėjo apie tremtinių lietuvių nusivylimą, kad Jungtinių Tautų Organizacija Rytų režimo prispaustoms mažoms tautoms ligi šiol jokios aktyvios pagalbos negalėjo suteikti. Tačiau lietuvių tautai ir kitoms sovietų kolonializmo užgrobtoms tautoms tebegalioja šūkis: ištverti iki amžinoji teisė į laisvę ir žmogaus orumą bus ir Pabaltijo kraštuose atstatyta.

"Latvių ir estų tautinių grupių atstovai ir latvių Sunkiųjų Karo Invalidų sąjungos atstovas pareiškė sveikinimus ir linkėjimus Lietuvos nepriklausomybės paskelbimo sukakties proga. Klebonas Petraitis perskaitė gautus sveikinimus raštu ir pats tarė savo sveikinimus. Apskritai vyravo mintis, kad jokiu būdu nereikia nusiminti ir prarasti vilties, kad vieną dieną bus galima grįžti į gražiąją tėvynę."

— **Vokiečių karys gyveno, kaip lietuvis.** "Rhein - Neckar - Zeitung" praneša, kad šiomis dienomis iš Lietuvos grįžo 44 metų vyras su žmona ir mažu vaikučiu, buvęs vokiečių kareivis, Burggriesbach - Pfalze vietovės gyventojas Leo Hiemer, kuris 1941 m. buvo paimtas vokiečių kariuomenėn. Atrodė, kad šiam vokiečiui iš viso nepavyks savo tėvynės pamatyti. Jis jau vadinosi lietuvišku vardu Vizgirda ir pabėgęs iš Sibiro karo stovyklos bastėsi po Lietuvą, kol surado padorius lietuvius ir šie jį priglaudė. Nuo tada jis pradėjo save laikyti Klaipėdos krašto vokiečiu. 1955 m. vedė lietuvę vardu Aldoną. Kuomet jis kaip vokietis, padavė pareiškimą grįžimui Vokietijon, niekas tuo nenorėjo tikėti. Jo tėvai apie jį nieko nežinojo. Galima suprasti motinos džiaugsmą, kai sūnus po tiek metų sugrįžo namo. Gaila, tik, kad tėvui sulaukti nepavyko — jis žuvo automobilio katastrofoje.

— **Hannoveryje** vasario 17 d. visuotiname susirinkime buvo išrinkta nauja LB apylinkės valdyba: p-kas — V. Šukys, sekr. — J. Kidulis, ižd. — A. Nomeika ir ižd. padėjėjas — E. Aleksaitė. Kontrolierium — išrinktas I. Apyrubis.

CHICAGOJE

GENĖS ANTANAITYTĖS DAINŲ REČITALIS

Genė Antanaitytė visiems gerai pažįstama kaip 1961 metų Tarptautinės Prekybos ir Pramonės parodos Miss Lithuania. Šis viliojantis titulas Genei uždėjo ir sunkias pareigas — reprezentuoti lietuvius, įvairiausiomis progomis kalbėti apie Lietuvą.

Genė Antanaitytė yra dainininkė. Prieš 5 metus pradėjusi dainos kelią Alice Stephens dainininkių ansamblyje, ji ten tebedainuoja ir šiandien. Kai turėjo daugiau laisvo laiko, talkininkavo ir Operos Moterų chorui. Šį šeštadienį, kovo 10 d. Chicagos konservatorijoje įvyksta Genės Antanaitytės dainų rečitalis. Rečitalis bus Nelson Memorial salėje (7 aukšt.) 64 E. Van Buren St. Pradžia 8 val. vak. Įėjimas visiems laisvas.

Visi muzikos mėgėjai kviečiami rečitalyje dalyvauti ir pagerbti tą naują jėgą, kuri nemažai ir lietuviams yra laiko ir širdies atidavusi. Mūsų modernusis kompozitorius Br. Markaitis, SJ, šiam rečitaliui sukūrė net specialų kūrinį. **V.**

DIENRAŠTIS DRAUGAS SKELBIA
DAILIOSIOS PROZINĖS KŪRYBOS
KONKURSĄ
už kurį skiriama
TŪKSTANČIO (1000) DOL. PREMIJA

1. Dienraštis Draugas, talkininkaujamas Draugo Bendradarbių klubo, skelbia lietuviškos dailiosios prozos kūrybos (romano, apysakos) konkursą. Paskutinė data konkursui skiriamam rankraščiui įteikti — **1962 m. lapkričio 1 d.**

2. Geriausiojo kūrinio autoriui skiriama premija — tūkstantis dolerių. Mecenatas — **Jonas Tumosa**, Toronto, Canada.

3. Kūrinio siužetą pasirenka patys autoriai. Kūrinys turi būti parašytas mašinėle, nemažesnis kaip 200 romaninio formato puslapių.

4. Kūrinius siųsti adresu: Dailiosios Prozos Konkurso Komisijai, Draugas, 4545 W. 63rd St., Chicago 29, Ill.

5. Sprendimo bešališkumui laiduoti autoriai turi pasirašyti slapyvardžiu, o atskirame uždarame voke pažymėti savo tikrąją pavardę ir adresą, ten pat įrašant kūrinio antraštę ir pasirinktą slapyvardį. Teisėjų komisijai pasirinkus premijuotiną kūrinį, atidaromas tik laimėjusio autoriaus vokas. Premijos nelaimėjusių autorių vokai komisijos ir Draugo atstovo akivaizdoje sudeginami.

6. Teisėjų komisijai nesuradus premijuotino kūrinio, Draugas pratęsia konkursą arba skelbia jį iš naujo.

7. Tūkstančio dolerių premiją gavęs autorius be papildomo honoraro pirmosios laidos teises perleidžia Draugui, įskaistant teisę spausdinti dienraštyje ir išleisti atskiru leidiniu arba tik išleisti atskiru leidiniu. Nelaimėję autoriai spausdinimo sąlygas nuspręs abipusiu susitarimu.

NAMŲ VERTĖ KYLA
įrengus modernias virtuves, vonios-prausyklos kambarį, aliuminijaus priestatus-prieangius, stogelius. duris, langus ir kita.
KOSTO BUTKAUS namų pagerinimo b-vė
Tel. PR 8-2781 arba GR 6-1760