Lietuvos nacionalinė M. Mažvydo biblioteka

DRAUGAS

THE LITHUANIAN WORLD-WIDE DAILY

LAISVOJO PASAULIO LIETUVIŲ DIENRAŠTIS

4545 WEST 63RD STREET CHICAGO 29, ILLINOIS
TELEPHONE: LUDLOW 5-9500

Vol. XLVI | Price 10¢ | Printed In Two Parts | PENKTADIENIS, BALANDŽIO (APRIL) 20, 1962 | Šiandien Draugas 16 pusl. | Kaina 10 c. | Nr. 94

DŽIAUGSMINGŲ ŠVENTŲ VELYKŲ!

TYLA, SUSIMĄSTYMAS IR SUTARIMAS

Vienuma — tai didvyrių tėvynė! Mūsų mokėjimas tylėti rodo mūsų sugebėjimą veikti. Dideli darbai nekelia triukšmo, o triukšmas nepadaro nieko gero. Tyla visada yra didelio šventumo papuošalas.

Kaip yra pagerbiama svarbi tautos istorijos sukaktis, Nežinomojo kareivio atminimas? Ogi visi tyli vieną ar tris minutes. Tačiau ši tyla lydi pergalę, o gerai suprasta ir mylima tyla veda į pergalę. Pasauliui pakeisti Šventasis Raštas reikalauja tik vieno dalyko. Ne didelio karo vado, ne pulko įstatymų leidėjų, ne stebinančių užsimojimų. Ne, Šventasis Raštas tereikalauja tik p u s v a l a n d ž i o t y l o s.

— Kaip? Tik tiek, daugiau nieko? Kaip gali pusvalandžio tyla pakeisti, iš pat pagrindų atnaujinti pasaulį?

Tikrai gali. Proporcija tarp pusvalandžio tylos ir pasaulio a t g i m i m o yra. Žmogus nesikeičia, nepasitaiso dėl to, kad n e m ą s t o. Jei mąstytų — nė minutės nepasiliktų toks, koks yra. Evangelijos vėjavaikis, kol nebuvo priverstas maitintis kiaulių jovalu, nemąstė. Bet kai neturėjo ką daugiau į burną dėti — nenoromis pamąstė. Ir kai tik pamąstė — štai tą pačią akimirką jis pakyla ir grįžta pas savo tėvą. Nė minutės negalėjo ilgiau pakęsti savo gyvuliškos būklės.

Pasaulis nėra toks pasaulis, koks turėtų būti, tik dėl to, kad nepažįsta v i e n u m o s, kad jame nėra beveik nė vieno kuris iš širdies mąstytų.

Kasdien kelias minutes vienumos savo širdyje — štai mano pasiryžimas Velykų rytą, kad prisikelčiau naujam gyvenimui.

— — —

Neužtenka vien laukti. Blucherio atvykstant; belaukiant reikia, kaip Wellingtonas, ištvermingai kovoti (Sam. Smiles).

Atsimenu Napoleono mūšį prie Waterloo. Napoleonas jau beveik triumfuoja. Waterloo tuojau liks jo didžiausios pergalės vieta. Anglai veikiai trauksis. Generolas Blucheris nespės atvykti. Bet ne. Blucheris atvyko. Tačiau kas jam leido atvykti ir anglų pergalę užtikrinti? Wellingtono p a t v a r u m a s.

Labai lengva pasitikėti kitais, paliekant jiems rūpestį karą laimėti. Tačiau svetimų pagalba man nebus galima ar bent nesėkminga, jei pirma aš pats nepadariau tiek, kiek galėjau padaryti. Napoleono legenda pasakoja šį gražų atminimą. Prancūzai apsupti Austrų Genevos mieste. Jiems trūksta maisto. Austrai tai žino ir siunčia vieną savo parlamento narį pasiūlyti, kad pasiduotų. „Jūsų užsispyrimas," — kalbėjo tas pasiuntinys generolui Massenai, — „jus pražudys. Matote patys, kad neturite ko valgyti. Pasiduokite!" — „Neteisybė!" — atrėžė Massena — „mums nieko netrūksta. Kas iš jūsų kenčia alkį?" Ir, atsisukęs į užpakalį, paklausė vieno seno kareivio: „Sakyk drąsiai, ar kenti alkį?" — „Ne, generole", — atsakė veteranas ir pargriuvo ant žemės iš bado.

Kai aš išmoksiu tiek ištverti, man tikrai ateis Dievo pagalba. O kai pajusiu pagundą mesti viską į šalį ir pasiduoti, prisiminsiu šventojo Pauliaus žodžius: „Dar nesipriešinote iki kraujui" (Žyd. 12,4).

— — —

Didžiausia pasaulio draugija — zyzlių draugija. Aš į tą draugiją nesirašysiu. Nesakau, kad aš viską turiu girti, viskam pritarti. Ne. Aš nebūsiu vienas iš tų optimistų, kurie visur mato gera ir padaro išvadą, kad jiems nereikia niekur kištis. Bet, antra vertus, dėl ko turėčiau vien bloga visur matyti? Tai ir savotiška liga, daugumo liga.

Pabambėdavo, teisybė, ir Napoleono kareiviai. Bet jiems dovanotina. Jie bent nemąstydavo, kad bambėdami — dirba. Pazyzdavo, bet ir į karą eidavo. Šiandien ne taip: tie, kurie tik zyzia ir kritikuoja, dažniausiai nieko neveikia.

Tikras veikėjas ne nuolat uja, bet myli savo laikotarpį. Be abejonės, jis mato savo gyvenamojo laikotarpio klaidas ir ydas, bet kartu moka iškelti ir jo vertybes. Ir jam tiek užtenka: jis veikia, deda pastangas, kad išnyktų ydos ir nebūtų dėl ko teisingai dejuoti.

Dejavimai nieko gero neduoda, neatneša jokios pažangos; priešingai, tik užslopina mūsų pačių ir mūsų bendradarbių drąsą.

Aš geriau būsiu, kaip tas kareivis, kuris patrankos šovinio skeveldros sužeistas, staigiai išsitraukė iš kišenės skarelę ir užsikimšo burną. „Ar į burną sužeidė?" paklausė draugas. „Ne, tik dėl to, kad nesuklykčiau: kiti išsigąstų". Tokių karių, tokių darbininkų mums šiandien reikia!

— — —

Subatai praėjus, Marija Magdalena, Marija Jokubo motiną ir Salomė nusipirko kvepalų eiti Jėzaus patepti. Labai anksti pirmą savaitės dieną jos atėjo pas kapą, saulei užtekėjus. Jos kalbėjosi tarp savęs: Kas mums atris akmenį nuo kapo angos? (Mork. 16, 1-4).

Šiandien lietuviškąją visuomenę slegia didelis nesusikalbėjimų akmuo. Kas gi šį akmenį pašalins iš mūsų veiklos kelio. Gi mes patys. Ir reikia truputį tylos, o po to apsimąstymo ateis sutarimas. Nors rūsčiai skamba žodžiai: tu privalai, bet pridėk prie jų aš noriu, ir gausi — aš galiu.

GUSTAVE DORE (1833-1883)

Prisikėlimas. Angelas prie Kristaus kapo

JAV ATSTOVŲ RŪMAI GYNYBOS REIKALAM SKIRIA $ 47.8 BIL.

Didžiausias taikos meto krašto apsaugos biudžetas, priimtas visais balsais

WASHINGTONAS. — Atstovų Rūmai užvakar visais 388 dalyvavusių balsais be jokių pataisų priėmė prezidento Kennedy pasiūlytą gynybos biudžetą — $47,839,491,000. Tai didžiausia suma iš bet kada taikos metų biudžete numatytųjų krašto gynybos reikalams. Tas Atstovų Rūmų priimtas įstatymo projektas persiunčiamas senatui. Gynybos pakomisijos pirmininkas George H. Mahon pastebėjo, kad išdalinus tą sumą visiems 185 milijonams JAV gyventojų, kiekvienam išeitų po $258.

Priimtasis įstatymo projektas numato sumas apmokėti kariškiams, vyrams ir moterims, pėstininkuose, laivyne ir aviacijoje, taipgi sumas raketoms, lėktuvams, laivams, karių apginklavimui, kariškių raštinių reikalams ir t.t.

Turint galvoje atskirus dalinius, įstatymu numatoma išlaikymas 960,000 žmonių armijos, kuriai skiriama $11,546,567,000; — laivynui ir jūrų pėstininkams, savo žinioje turintiems 383 laivus ir šimtus lėktuvų, skiriama $15,081,570,000; — aviacijai, turinčiai daugiau kaip 15,000 lėktuvų ir ištisus raketų eskadronus, skiriama $19,177,634,000.

Jokių pataisų į pasiūlytą įstatymo projektą Atstovų Rūmuose nebuvo įnešta; niekas nekėlė abejonių ar klausimų dėl kariškių pareikalautų gynybos sumų. Tik Atstovų Rūmų sąmatos komitetas įnešė kai kurių pataisų į prezidento pasiūlytą biudžetą — padidindamas kai kurias pozicijas bendra $184,292,000 suma ir kitas pozicijas sumažindamas $456,210,000.

Dabar Atstovų Rūmų priimtas gynybos biudžetas yra $1,344,535,000 didesnis už praeitų metų gynybos biudžetą, tada buvusį rekordiniu; taip gi naujasis biudžetas yra $7,541,834,000 didesnis negu paskutinis Eisenhowerio gynybos biudžetas.

Naujausios žinios

— **Popiežius Jonas XXIII** vakar konsekravo 12 kardinolų vyskupais; dabar visi kardinolai bus ir vyskupai. Šv. Tėvas velykinę kalbą pasakys rytoj 1 val. p. p. (Chicagos laiku).

— **Sovietų komendantas Rytų Berlyne gen. Konev** grįžintas į Maskvą, o jo vieton vėl atvažiavo pulk. gen. Jakubovski.

— **Katangos prez. Tshombe** vakar grįžo į savo sostinę Elizabethvillę iš Leopoldvillės, iš kurios centro kongiečių vyriausybė nenorėjusi jį išleisti namo. Tshombe dabar giria Jungtinių Tautų kareivius, nes jie pagelbėjo jam išskristi iš Leopoldvillės, centro Kongo sostinės.

— **Britų premjeras Macmillanas** vakar pranešė, kad Britanijos bendruomenės (Commonwealth) valstybių ministeriai pirmininkai susirinks į Londoną rugsėjo 10 dieną aptarti Anglijos įstojimą į Europos Bendrąją Rinką (ekonominę bendruomenę).

JUNGTINĖS AMERIKOS VALSTYBĖS PRIPAŽINO NAUJĄ ARGENTINOS VYRIAUSYBĘ

WASHINGTONAS. — Jungtinės Amerikos Valstybės užvakar formaliai vėl pradėjo palaikyti diplomatinius santykius su nauja Argentinos vyriausybe.

Santykiai buvo suspenduoti, ginkluotoms jėgoms kovo 29 d. nuvertus prezidentą Arturo Frondizi ir jį įkalinus.

Jungtinių Amerikos Valstybių ambasadorius Robert McClintock, instruktuotas Valstybės departamento, vizitavo užsienio reikalų ministeriją Buenos Aires mieste, kad formaliai pripažintų prezidento Jose Maria Guido instaliaciją; Jungtinės Amerikos Valstybės apie tai buvo oficialiai informuotos.

Dabar JAV galės duoti Guidos vyriausybei ekonominę pagalbą. Pirmoje kovo mėnesio savaitėje prezidentas Kennedy pranešė, jog yra pasižadėta duoti Argentinai 150 milijonų dolerių, vykdant sąjunginę pažangos programą. Baltieji Rūmai nebuvo atšaukę šio pasiūlymo.

*

Mažiausiai septynios Lotynų Amerikos vyriausybės jau palaiko santykius su Argentina — Kolumbija, Čile, El Salvador, Nicaragua, Panama, Haiti ir Honduras. 10 Vakarų Europos valstybių, septyni Rytų Europos kraštai, įskaitant Rusiją ir penkias valstybes iš kitų pasaulio dalių, pripažino naują argentiniečių vyriausybę.

Įsakyta uždaryti peronistų įstaigas

LA PLATA, Argentina. — Federalinės valdžios pareigūnai užvakar Buenos Aires provincijoje uždarė visas peronistų įstaigas ir uždraudė bet kokią ateityje peronistų ar neoperonistų veiklą visame regione.

Tai yra pirmasis oficialus smūgis peronistams — šalininkams nuverstojo diktatoriaus Perono — federalinei vyriausybei pradėjus kontroliuoti provincijas, kuriose peronistai laimėjo rinkimuose kovo 18 dieną.

Prieš peronistus įsakymą išleido federalinis komisionierius Buenos Aires provincijai Robert to Etchepareborda.

Medvilnės unijos vadas Andres Framini, Perono leitenantas, buvo išrinktas didelės provincijos gubernatorium balsavimuose kovo mėnesį. Peronistai planuoja žygiuoti į La Plata gegužės 1 d., kad jam būtų užleistas gubernatoriaus postas.

Pašalino ministerį dėl paauksuotos lovos

ACCRA, Ghana. — Prezidentas Nkrumah atleido iš pareigų Ghanos pramonės ministerį Krobo Edusei, kuris šiom dienom buvo smarkiai kritikuojamas, kai jo žmona nusipirko $8,400 vertės paauksuotą lovą Londone. Apie tai vakar pranešė Ghanos žinių agentūra.

— **Australijoje** kovo mėnesio gale sumažėjo 11,157 bedarbiai. Dabar Australijoje esą 101,093 bedarbiai.

KALENDORIUS

Balandžio 20 d.: **Didysis Penktadienis,** šv. Teodoras, Seibutis.

Balandžio 21 d.: **Didysis Šeštadienis,** šv. Anzelmas, Dargenis.

ORAS

Oro biuras praneša: Chicagoje ir jos apylinkėje šiandien — apie 60 laipsnių; rytoj — šilčiau, galimas lietus.

Saulė teka 5:03, leidžias 6:35.

Kinijos raudonieji vėl peržengė pasienį

NEW DELHI, Indija — Ministeris pirmininkas Nehru vakar parlamente pranešė, jog kinai komunistai įvykdė naujus įsibrovimus į šiaurinį Ladhaką prie Kinijos-Indijos pasienio.

Nehru nepasakė, kada tai įvyko, bet Indijos vyriausybė pasiuntė Peipingui protestą, prašydama išvesti kinų karinius dalinius.

Indų vadas pareiškė, jog būsią panaudotos reikalingos priemonės apginti teritorijas, kurias "kinai neteisėtai okupavę".

Vyriausybė, — pasakė jis, — ieško taikių būdų pasiekti savo tikslo.

Roma perspėjo Bidault

ROMA. — Italų pareigūnas pranešė, jog Georges Bidault, buvęs Prancūzijos premjeras, "būtų sulaikytas ir ištremtas", jei būtų surastas Italijoje.

Šis pareiškimas buvęs paskelbtas, kai pasklido gandas, kad Bidault slaptai įžengęs į Italiją, įsijungus jam į slaptąjį sąjūdį prieš prezidentą Charles de Gaulle.

Buvęs premjeras buvęs pastebėtas netoli San Remo, italų Rivieroje prie prancūzų pasienio.

NAUJA KRIZĖ KILUSI ARGENTINOJE

Kariniai daliniai iš provincijų pasiųsti į Buenos Aires

BUENOS AIRES, Argentina. — Kovai apginkluota kariuomenė pastatyta Buenos Aires gatvėse vakar, užsiliepsnojus naujai Argentinos krizei. Mat, prezidentas Jose Maria Guido susikirto su kariniais vadais, kurie jį iškėlė į valdžios viršūnę prieš tris savaites.

Kareiviai ir policininkai buvo pastatyti svarbiausiose vietovėse sostinėje prieš peronistų neramumus. Kariniai vadai spaudžia Guido's vyriausybę, kad ji vėl išstumtų eksdiktatoriaus Perono šalininkus iš politinių barų. Dar 5,000 karių buvo pasiųsta iš provincijų į Buenos Aires.

Pasak pranešimų, Guido tvirtai stovįs prieš karinį reikalavimą, bet jo naujoji vyriausybė pradėjusi trauktis spaudžiant kariškiams.

Vidaus reikalų ministeris Rodolfo Martinez atsistatydino teigdamas, kad vyriausybė planuojanti nepaisyti konstitucijos ir paimti provincines valdžias. Darbo ministeris Oscar Guiggros taipgi ketinąs pasitraukti iš posto.

*

Kariai ir policija Buenos Aires mieste iškrėtusi peronistų ir kairiojo sparno partijų būstines.

Kanados ambasadorius Arnold D. P. Heeney atsisveikino su prezidentu Kennedy, atvykęs į Baltuosius Rūmus. (UPI)

Sporto Apžvalga

Redaguoja redakcinis kolektyvas. Rankraščius siųsti: 6849 S. Washtenaw ave., Chicago 29, Ill. Telef. 737-5926.

NERIES TINKLININKĖS LAIMI

LSK Neries mergaičių tinklinio komanda laimėjo pirmąją vietą Illinois AAU mergaičių tinklinio varžybose, kurios įvyko Chicagoje. Pirmenybės buvo remiamos Chicago Sun-Times dienraščio.

Nerietės pajėgė laimėti 7 rungtynes ir tuo pačiu meisterio vardą. Varžybose Neries komanda tepralaimėjo 2 setus. Dalyvavo 24 komandos.

Baigmės rungtynėse nerietės laimėjo prieš Foster Parko šešetuką 15:13, 13:15 ir 18:16.

Nerį atstovavo D. Moskoliūnaitė, T. Prunskytė, G. Juškaitė, I. Kavaliauskaitė, E. Dockutė, L. Milvertaitė, N. Stančiūtė ir J. Yaro. Komandai vadovauja Zigmas Žiupsnys.

Po laimėjimo visos nerietės buvo apdovanotos auksiniais medaliais ir komandai įteiktas varžybų kamuolys. Teresė Prunskytė buvo išrinkta geriausia tinklininke (mergaičių kl.). Dalia Moskoliūnaitė buvo paminėta kaip viena iš geriausių. Abi nerietės buvo atitinkamai apdovanotos.

Moterų klasėje Illinois meisteiro vardą laimėjo Chicagos Rebels komanda. Šiame šešetuke matome net tris lietuvaites: O. Blandytę, D. Dambrauskaitę ir A. Balow (visos Neries).

Šis nemažas laimėjimas buvo atžymėtas ir Chicagos dienraščiuose.

SKAUDUS PRALAIMĖJIMAS

Sekmadienį, Hanson parke, LFK Lituanica, žaisdama prieš Maroons, 1961 m. Chicagos meisterį, pralaimėjo net 8:1. Maroons, būdama viena iš stipriausių Chicagos komandų, pasiekė spalvingą pergalę, kuri pagal žaidimo eigą turėjo būti daug kuklesnė. Lituanica, vesdama apgalvotą žaidimą ir suorganizavusi kietesnį gynimą, galėjo iš susitikimo išeiti mažiau "nukentėjusi". Buvo klaidinga pasiduoti spartai ir beatodairos pulti Maroons vartus, paliekant gynimą prieš Maroons puolikus likimo valiai. Maroons puolimas, vadovaujamas vieno iškiliausio Amerikos rinktinės žaidiko — Murphy, staigiais prasiveržimais pasiekė lengvus įvarčius, iš kurių bent ketvertą Lituanicos gynimas ar vartininkas turėjo lengvai likviduoti.

Mūsų puolimas turėtų progų neišnaudojo ir vidury aikštės vykęs apilygus žaidimas baigėsi skaudžiu, bet ir pamokančiu pralaimėjimu. Garbės įvartį įšovė H. Jenigas, vienintelis Lituanicos puolikas, iki šiol suradęs priešininkų vartus.

Lituanicos eilėse išskirtinai sužaidė H. Gavėnia ir J. Palčiauskas. Pirmąjį jau seniai žinome, kaip vieną iš atkakliausių gynikų, o Palčiauskas, neseniai dar žaidęs už rezervą, padarė tokią pažangą, kad jį galima jau laikyti vienu Lituanicos tūzų.

Per atvelykį įvykstančiose futbolo rungtynėse prieš Eagles, Lituanica turės susiimti ir parodyti, kad ir ji kietas riešutas. Eagles — vienas iš kandidatų į Chicagos meisterius, tačiau Lituanica neturėtų taip lengvai supasuoti, kaip kad įvyko prieš Maroons.

FUTBOLO MAJOR LYGA CHICAGOJE

	R.	t.	į.s.
1. Schwaben	3	6	18—1
2. Lions	2	3	4—2
3. Eagles	1	2	3—0
4. Maroons	2	2	9—4
5. **Lituanica**	3	2	2—9
6. Hansa	2	1	0—7
7. Kickers	0	0	0—0
8. Fortuna	3	0	1—14

Pastaba. R. — rungtynės, t. — taškai, įv. s. — įvarčių santykis.

Pasekmės

Balandžio 15 d. Fortuna - Lions 1:3, Hansa - Schwaben 0:7, Maroons - Lituanica 8:1. Rezervai: Maroons - Lituanica 0:2.

Žaidžia

Balandžio 29 d.: Hansa : Maroons, Lions - Schwaben, Eagles - Lituanica — Winnemac Stadione (Foster ir Leavit kampas) 1 val. p. p., Kickers - Fortuna.

PLAUKIMO IR STALO TENISO PIRMENYBĖS

XII-jų Š. Amerikos Liet. Sportinės plaukimo ir stalo teniso pirmenybės įvyko balandžio 7—8 d. Detroite. Pasekmės tilpo bal. 13 d. Draugo SA skyriuje.

XII-sios žaidynės pravedamos nauja tvarka, t. y. pagrindinės sporto šakos yra išskirstytos. Plaukymas ir stalo tenisas Detroite, krepšinis Chicagoje, tinklinis Clevelande ir t. t.

Detroite įvykusios pirmenybės buvo pirmutinės ir reikia tikėtis, jog šis naujas žaidynių planas bus teigiamai priimtas mūsų sportininkų.

Nors plaukyme ir nebuvo didesnio iškilumo, buvo matyti gražios Toronto Aušros pastangos. Aušros jauniai ir mergaitės aiškiai dominavo B klasių varžybose ir rodė klubo dedamas pastangas "auginti" sportininkus.

Stalo teniso varžybos praėjo ypatingai tvarkingai ir sklandžiai. Apleistas stalo tenisas mūsų tarpe atgijo nauju "žydėjimu". Pagaliau ir stalo tenisininkai sugebėjo pritraukti gražų skaičių jaunių ir mergaičių į savo "veteranų" gretas. Ypač pagirtinas yra Omahos Lituanicos ir Toronto Vyties pasirodymas.

Geriausias pasisekimo ar nepasisekimo barometras yra atsiliepimas pačių dalyvavusių sportininkų. Po šių pirmenybių, tiek plaukikai, tiek stalo tenisininkai pagyrė rengėjų tvarką ir varžybų parinktas sales bei baseiną.

Pirmas žaidynių žingsnis buvo sėkmingas. Sekantis bus Chicagoje: XII-ju krepšinio žaidynių pravedimas balandžio 28—29 d. Reikia manyti, kad krepšinis taip pat duos teigiamų atsiliepimų. Laukiame.

SPORTO KRONIKA

— **Lietuvių Bendruomenės** Chicagos Apygarda paskyrė $50 XII-tom krepšinio žaidynėm — dovanų fondui. LB sutiko globoti ir remti XII-sias žaidynes.

— **Toronto Aušros** klubas užregistravo penkias krepšinio komandas, kurios atvyks į Chicagą XII-tom krepšinio žaidynėm, balandžio 28—29 d. Aušra užregistravo vieną vyrų, po vieną jaunių A ir B klasių ir moterų bei mergaičių kl. komandas.

— **Cicero Ateities** klubo valdyba įteikė prašymą Vid. Vakarų komitetui, prašydama teisės dalyvauti XII krepšinio žaidynėse (B. klasėje). Ateities naujai suorganizuoti krepšininkai apygardos pirmenybėse nesikvalifikavo ir oficialiai žaidynėse negali dalyvauti. Bet kadangi yra abejotina, ar Rytų apygardos atstovai dalyvaus šioje jaunių klasėje, yra manoma, kad Ateities jaunieji krepšininkai žaidynėse turės progos dalyvauti.

— **Detroito LSK Kovas** užregistravo jaunių A klasės krepšinio komandą XII krepšinio žaidynėm.

— **LFK Lituanicos** valdyba gavo kvietimą įstoti į Midwest Soccer Football Promotion Association. Šiai organizacijai priklauso šeši Chicagos klubai: Schwaben, Fortuna, Rams, Green-White, Wanderers ir Kickers. Lituanicos valdyba kvietimą priėmė.

— **LFK Lituanicos** - Hansa rinktinė žais su Eagles - Schwaben rinktine gegužės 13 d. Po šių rungtynių bus Šiaurės Vokietijos rinktinės — Chicagos rinktinės futbolo rungtynės.

1962 m. ŽAIDYNIŲ PROGRAMA

Balandžio 28—29 d. Chicagoje — visų klasių krepšinis.

Gegužės 5—6 d. Clevelande — visų klasių tinklinis.

Gegužės 5 — 6 d. Clevelande — vyrų komandinis stalo tenisas.

Birželio 30 — liepos 1 d. Toronte — lengvoji atletika.

Birželio 40—liepos 1 d. Toronte — lauko tenisas.

Birželio 30 — liepos 1 d. Toronte — futbolas.

— **Šokių vakaras,** ruošiamas ASK Lituanicos, įvyks Velykų sekmadienį, balandižo 22 d., Lietuvių Auditorijoje, 3131 S. Halsted St. Gros populiarus Clevelando Neolituanų orkestras. Pradžia 7:30 val. vak. Pelną rengėjai skiria sportuojančiam jaunimui.

— **ASK Lituanica,** Velykų sekmadienį, balandžio 22 d., rengia savo tradicinį pavasario **šokių vakarą** Lietuvių Auditorijoj. Gros Clevelando Neolituanų orkestras. Pradžia 7,30 val. v. Visi kviečiami.

LSK Neries tinklinio komanda laimėjusi Illinois AAU Junior turnyre pirmąją vietą. (Nuotr. Z. Degučio)

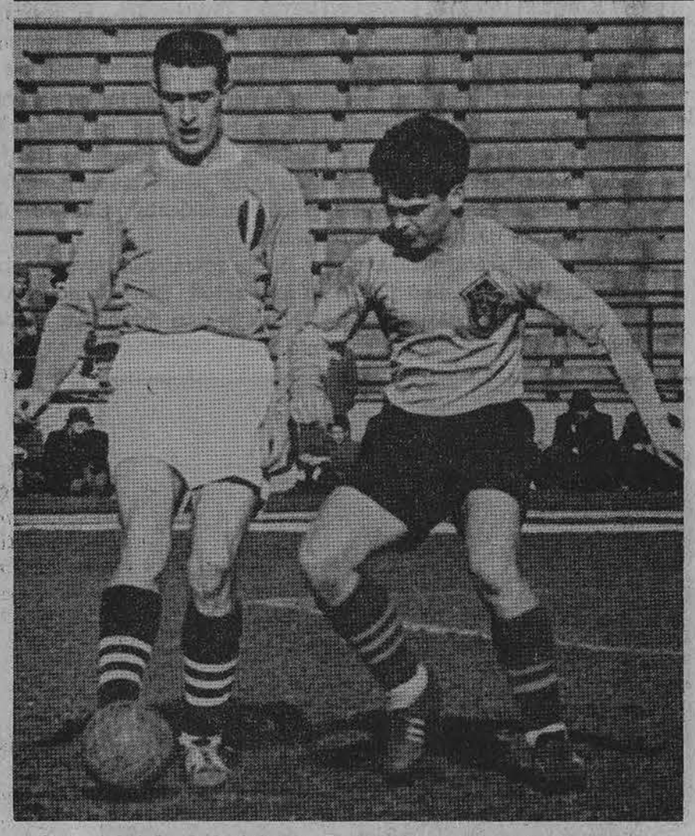

JAV rinktinės futbolininkas E. Murphy valdo kamuolį Maroons-Lituanica rungtynių metu. Lituanicos Jonas Žukauskas mėgina kamuolį atimti. (Nuotr. J. Grigaičio)

GALITE UŽSISAKYTI VAISTUS SAU AR SIUNTIMUI

Community Vaistinėje

Kazimieras Kareckas, R. Ph., vaistinės savininkas ir C. Ugianskis, R. Ph., tiksliai išpildo daktaro receptus ne tik vietinius, bet ir gautus iš Lietuvos.

COMMUNITY PHARMACY
(Lietuvių vaistinė)
5000 West 16th Street
Cicero 50, Illinois
Telefonas: OLympic 2-0951

HEALTHY FOOD RESTAURANT
LIETUVIŲ VALGYKLA
3236 South Halsted Street
Tel.: DAnube 6-9837
J. ir Pr. Bičiūnas Chicago 8, Illinois

P. ŠILEIKIS, O. P.
Orthopedas. Protezistas
Aparatai-Protezai. Med. bandažai. Spec. pagalba kojoms (Arch Supports) ir t.t
Val. 9-4 ir 6-8. Šeštadieniais 9-1.
ORTHOPEDIJOS TECHNIKOS LAB.
2850 W. 63rd St., Chicago 29, Ill.
Tel. PRospect 6-5084

DR. J. IR K. AGLINSKAI
GYDYTOJAI IR CHIRURGAI
5430 So. Kedzie Ave.
Priima ligonius pagal susitarimą. Dėl valandos skambinti telefonu HEmlock 4-1552 nuo 2 iki 9 v. p. p. kaskied, išskyrus trečiad. ir šeštad.

DR. ANNA BALIUNAS
AKIŲ, AUSŲ, NOSIES IR GERKLĖS LIGOS
PRITAIKO AKINIUS
2858 West 63rd Street
Val.: kasdien 10—12 val. ir 7—9 v. vak. Šeštadieniais 10—1 val. Trečiadien uždaryta. Kitu laiku susitarus.
Ofiso telefonas PR 8-3229
Rez. telef. WAlbrook 5-5076

Rez. HE 6-1670
DR. K. G. BALUKAS
AKUŠERIJA IR MOTERŲ LIGOS
6449 So. Pulaski Rd. (Crawford Medical Building). tel. LU 5-6446
Valandos pagal susitarimą. Jei neatsiliepia, skambinti MI 3-0001.

Ofisas: 3148 West 63rd Street
Tel.: PRospect 8-1717
Rezid.: 3241 West 66th Place
Tel.: REpublic 7-7868
Dr. S. BIEŽIS
CHIRURGAS
Valandos: Kasdien nuo 1 iki 3; treč. uždaryta. Antrad. ir penkt. vakarais nuo 7 iki 8.

DR. VL. BLAŽYS
PLAUČIŲ IR VIDAUS LIGOS
2801 W. 63rd St.
Kampas 63-čios ir California
Val. kasdien nuo 6—8 val. vak. Šešt. 2—4 val.
Trečiad. ir kitu laiku pagal sutartį.
Ofiso telef. 476-4042
Rez. WAlbrook 5-3048

DR. C. K. BOBELIS
Inkstų ir šlapumo takų chirurgija
Tel. 695-0533 Elgin
425 No. Liberty Street,
Route 25, Elgin, Illinois
Valandos pagal susitarimą

Tel. ofiso HE 4-5849, rez. HE 4-2324
DR. PETER T. BRAZIS
GYDYTOJAS IR CHIRURGAS
2434 West 71st Street
Val. Pirm., ketvir., penkt. 1-4 ir 7-9 Antr. 1-6, treč., šešt. pagal sutartį, sekm. uždaryta.

Tel. ofiso HE 4-5758; Res. HI 5-3225
DR. S. ir M. BUDRYS
GYDYTOJAI IR CHIRURGAI
2751 West 51st Street
(Bendra praktika ir Alergija)
Valandos: pirm., antr., ketvirt. 2-9 val.; penkt. 10 v. r. iki 9 v v.; šeštad. 10 v. r iki 1 p. p. Ligonius priima pagal susitarimą.

DR. J. G. BYLA - BYLAITIS
Nervų-smegenų chirurgija, ligos
2737 WEST 71st STREET
Valandos tik susitarus
Tel. GRovehill 6-3409

Tel. Ofiso 247-1002. Namų PR 8-6960
DR. E. DECKYS
GYDYTOJA IR CHIRURGĖ
Taipgi įvairios nervinės ligos
Valandos pagal susitarimą.
4063 Archer Avenue
(Prie California Ave.)

Rez. GI 8-0873
DR. W. M. EISIN-EISINAS
AKUŠERIJA IR MOTERŲ LIGOS
6132 S. Kedzie Ave. WA 5-2670.
Valandos pagal susitarimą. Jei neatsiliepia, skambinti MI 3-0001.

Ofiso HE 4-1414. Rezid. RE 7-6867
DR. B. GAIŽIŪNAS
GYDYTOJAS IR CHIRURGAS
Specialybė akušerija ir moterų ligos
2454 West 71st Street
(71-os ir Campbell Ave. kampas)
Val.: kasdien 1—3 ir 6—8 val. vak
Šeštadieniais 1-4 p. p.
Trečiadieniais uždaryta

DR. A. GARUNAS
GYDYTOJAS IR CHIRURGAS
Vidaus ir vaikų ligos
2737 West 71st Street
VAL.: kasdien nuo 6-8 val. vak., Šeštad. nuo 12:30 iki 2:30 val. p. .p Trečiad. ir kitu laiku tik susitarus.
Tel. ofiso ir rez. WA 5-2017
Ligonius priima pagal susitarimą

Ofiso tel. HE 4-7007.
Namų-rez. tel. PRospect 8-9081
DR. JANINA JAKŠEVIČIUS
(JOKŠA)
GYDYTOJA IR CHIRURGĖ
VAIKŲ LIGOS
2656 West 63 Street
Val.: Pirmad. ir ketv. nuo 3 v. iki 4:30; antr. ir penkt. nuo 4 iki 8; šešt. nuo 1 iki 4 val.

DRAUGAS
THE LITHUANIAN WORLD-WIDE DAILY
4545 WEST 63rd ST., CHICAGO 29, ILL., Tel. LUdlow 5-9500

Second Class Postage paid at Chicago, Illinois. Published daily, except Sundays, days after Christmas and Easter, by the Lithuanian Catholic Press Society.

Subscription rates: $13.00 per year in Chicago, Cicero and Foreign. $11.00 per year outside of Chicago and in Canada.

Prenumerata:	Metams	½ metų	3 mėn.	1 mėn.
Chicagoj, Cicero ir užsienyje	$13.00	$7.00	$4.00	$1.75
JAV ir Kanadoj	$11.00	$6.00	$3.50	$1.50

• Redakcija straipsnius taiso savo nuožiūra. Nesunaudotų straipsnių nesaugo, juos grąžina tik iš anksto susitarus. Redakcija už skelbimų turinį neatsako. Skelbimų kainos prisiunčiamos, gavus prašymus.

• Redakcija dirba kasdien 8:30 — 5:30, šeštadieniais 8:30 — 12:00.

• Administracija dirba kasdien 8:30 — 5:00, šeštadieniais — 8:30 — 12:00.

Tel. ofiso PO 7-6000, rez. GA 3-7278
DR. A. JENKINS
GYDYTOJAS IR CHIRURGAS
3844 West 63rd Street
Val. kasdien nuo 1— 4 p. p. ir 6 iki 8 val. Trečiad. ir šešt. uždaryta

Telefonas: GRovehell 6-1595
DR. ALDONA JUŠKA
AKIŲ LIGŲ SPECIALISTĖ
PRITAIKO AKINIUS
2422 West Marquette Rd
Valandos 9—12 ir 7—9 v. v. pagal susitarimą. išskyrus trečiadienius.

Ofiso ir buto tel. OLympic 2-1381
DR. F. V. KAUNAS
GYDYTOJAS IR CHIRURGAS
1407 So. 49th Court, Cicero
Kasdien 10-12 ir 4-7 Treč. ir šeštad. tik 10-12.

DR. VL. KAUPAS
VIDAUS LIGOS
(Spec. plaučių ir širdies)
756 West 35th Street
(kampas 35-ta ir Halsted)
Valandos vakarais 7-9. Šeštad. 10-2. Trečiad. susitarus.
Visada atsilieps telefonas 427-0871.
Tel. Ofiso — BI 7-0400.

Tel.: REliance 5-1811
DR. WALTER J. KIRSTUK
(Lietuvis gydytojas)
GYDYTOJAS IR CHIRURGAS
3925 West 59th Street
Val.: Pirmad., antrad., ketvirtad. ir penktad. nuo 1—4 p. p., 6:30-8:30 val. vak. Šeštad. 1—4 val., trečiad. uždaryta.

Tel. ofiso ir buto OLympic 2-4159
DR. P. KISIELIUS
GYDYTOJAS IR CHIRURGAS
4938 W. 15th St., Cicero
Kasdien 1—3 val. ir 6—8 val. vak. išskyrus trečiadienius
Šeštadieniais 12 iki 4 popiet

Ofiso telef. LAfayette 3-3210, jei neatsiliepia, šaukite KEdzie 3-2868
DR. EMILY V. KRUKAS
GYDYTOJA IR CHIRURGĖ
4146 S. Archer Ave.
Val.: Kasdien popiet nuo 12—3 val. vak., pirm., antr., ketvir. 6—9 val. Trečiadieniais tik susitarus

DR. IRENA KURAS
GYDYTOJA IR CHIRURGĖ
KŪDIKIŲ IR VAIKŲ LIGŲ SPECIALISTĖ
MEDICAL BUILDING
7156 South Western Avenue
Pirmad., antrad., ketv. ir penktad. nuo 11 val. iki 1 val. p. p. ir nuo 6 v. — 8 val. vakare. Trečiad. nuo 11 val. ryto — 1 val. p Šeštad. 11 val. ryto iki 3 val. p. p.
Ofice tel. RE 7-1168
Res. tel. WAlbrook 5-3765

DR. MARIJA LINAS
AKUŠERIJA ir MOTERŲ LIGOS
2817 West 71st Street
Telefonas HEmlock 6-3545
(OFISO IR REZ.)
VALANDOS PAGAL SUSITARIMĄ

Tel. ofiso PR 8-7773, rez. PR. 6-4732
DR. A. MACIŪNAS
CHIRURGAS
2858 West 63rd Street
Val.: pirmad. ir ketvirtad. 1-4 p. p. antrad. ir penktad. 5-8 v. v.

Ofiso HE 4-1818, Rez. PR 6-9801
DR. J. MEŠKAUSKAS
GYDYTOJAS IR CHIRURGAS
Specialybė — vidaus ligos
2454 West 71st Street
(71-os ir Campbell Ave. kampas)
Val.: kasdien 9-11 ryto ir 4-8 v. v. Šeštad.: 9 7. r. — 2 p p.
Trečiadieniais uždaryta.

DR. JONAS V. MILERIS
NERVŲ IR SMEGENŲ LIGOS
5430 So. Kedzie Avenue
PAGAL SUSITARIMĄ
Tel. HE 4-1562
Skambinti 2 iki 9 val. popiet kasdieną, išskyrus trečiadienį.

DR. JULIA MONSTAVIČIUS
GYDYTOJA-CHIRURGĖ
Vidaus ligos
10748 S. Michigan, Chicago 28, Ill
Telef. ofiso: PUllman 5-6766
Namų: BEverly 8-3946
Priėm. val.: kasdien 6-9 v. v., šešt. 1-4 v. p. p. trečiadieni — uždaryta.

Tel. ofisų RE 7-8818, VI 2-1484
DR. ALBINA PRUNSKIS
GYDYTOJA IR CHIRURGĖ
Ofisas 2659 W. 59th St.
Val. Pirm., ketv. 2-4 p. p. ir 6-8 p. p., šešt. 10-12 val.
Ofisas 3259 S. Halsted St.
Val. Antrad. ir penkt. 3-7 val. p. p. Trečiad. uždaryta.

Ofiso telefonas — BIshop 7-2525
DR. AL. RAČKUS
GYDYTOJAS IR CHIRURGAS
4342 Archer Avenue
(Kampas Kedzie ir Archer)
VAL.: kasdien nuo 2 iki 9 val. vak. Treč. ir sekmad. tik susitarus

DR. ZIGMAS RUDAITIS
2745 West 69th Street
Spec. ORTHOPEDINĖS LIGOS
Priešais Šv. Kryžiaus ligoninę.
VAL.: Pirmad., antr., ketv., penkt. nuo 9 iki 11 ryte ir nuo 6-8 val. v. Šeštad. nuo 2-4. Trečiadieniais ir kitu laiku susitarus telefonu.
Telef. REpublic 7-2290.

DR. ANT. RUDOKAS, Opt.
Tikrina akis ir pritaiko akinius keičia stiklus ir rėmus
4455 S. California Ave. YA 7-7381
Val.: 10 ryto iki 8 vak., trečiad. uždaryta. Šeštad. 10 v. r. iki 2 p. p.

Rez. tel. PR 9-0563, Rez. PR 9-6730
Dr. W. Ross Dr. L. Seibutis
Inkstų, pusles ir šlapumo takų chirurgija
Ofisai: 7958 S. Western Ave., tel. GR 6-0091; 392 E. 159th St., Harvey, Ill., tel. EDison 3-4383; 30 N. Migan Ave., Suite 808, tel. CE 6-7764.
Valandos pagal susitarimą

DR. ALDONA SIMKUS
AKIŲ LIGOS IR CHIRURGIJA
PRITAIKO AKINIUS
6449 So. Pulaski Rd. Tel. LU 2-5775 arba 15542 S. Cicero, Oak Forest, Ill.
Telef. FU 5-2020.
Valandos pagal susitarimą. Jeigu neatsiliepia skambinti TE 9-1071.

DR. J. J. SIMONAITIS
GYDYTOJAS IR CHIRURGAS
Adresas: 4255 W. 63d. St.
Ofiso tel. REliance 5-4410
Rez. tel. GRovehill 6-0617
Valandos: 1-3 p. m. ir 6-8 p. m. Penkt. tik 1—3 p. m.
Trečiad. ir šeštad. pagal sutartį.

Ofiso telef. CLiffside 4-2896
Rezid. tel. WAlbrook 5-3099
DR. P. STRIMAITIS
GYDYTOJAS IR CHIRURGAS
4644 S. Ashland Ave.
Bendra praktika ir specialiai chirurgija
Valandos kiekvieną dieną 2—4 ir 6—8 val. vak. Trečiadieniais ir sekmadieniais uždaryta, priimama pagal susitarimą. Šeštadieniais nuo 2 val. iki 5 val. vak.

DR. VYT. TAURAS
GYDYTOJAS IR CHIRURGAS
BENDRA PRAKTIKA IR MOTERŲ LIGOS
Ofisas ir rez. 2652 W. 59th St.
Tel. PRospect 8-1223 ar PR 6-5577
Ofiso val.: Pirm., antr., treč. ir penkt. nuo 2 iki 4 ir nuo 6 iki 8 v. v. Šešt. 2—4 v. popiet ir kitu laiku — pagal susitarimą.

Tel. ofiso HE 4-2123, rez. GI 8-6195
DR. V. P. TUMASONIS
CHIRURGAS
2454 West 71st Street
Priima ligonis pagal susitarimą. Dėl valandos skambinkit tel.: HE 4-2123 nuo 1 iki 8 val. popiet, kasdien, išskyrus trečiad. ir šeštad.

Telefonas — GRovehill 6-2828
DR. A. VALIS-LABOKAS
GYDYTOJAS IR CHIRURGAS
2524 West 69th Street
Specialybė: AKUŠERIJA ir MOTERŲ LIGOS
Valandos: nuo 1-4 ir 6-8 val. vak.
Šeštadieniais nuo 1-4 val. popiet
Trečiadieniais uždaryta.

Tel. PRospect 6-9400
DR. ONA VAŠKEVIČIUS
(VAŠKAS)
GYDYTOJA IR CHIRURGĖ
6248 South Kedzie Ave.
Ofiso val. kasdien: 2-4; 6-8.
Šeštad. nuo 2 iki 4. Treč. ir sekm. tik skubiais atvejais ir susitarus.

Tel. ofiso PR 6-6446, rez. HE 4-3150
DR. F. C. WINSKUNAS
GYDYTOJAS IR CHIRURGAS
2420 W. Marquette Road
Val. nuo 2 iki 4 v. v. ir 7 iki 8 v. v
Trečiad. ir šeštad. pagal sutartį.

DR. P. Z. ZALATORIS
GYDYTOJAS IR CHIRURGAS
1821 So. Halsted Street
Tel. ofiso CA 6-0257, rez. PR 6-6659
Rez. 6600 So. Artesian Avenue
Val.: 11 v. ryto iki 3 v. p.p., 6-7 v.v.

DR. STASYS ŽMUIDZINAS
GYDYTOJAS IR CHIRURGAS
Staigiai susirgus arba susižeidus (Emergency), šaukite telefonu — 434-6967 nuo 2 valandos po pietų ligi 5 valandos ryto kasdien.

Švenčiame

AR TIK PARADUOJAME

Priešvelykinis laikotarpis nėra tiek daug sukomercintas, kaip prieškalėdinis. Gal būt, dėlto, kad Velykų šventės kas metinis datos pasikeitimas yra to priežastis. Prieš Kalėdas galvotrūkčiais lakstoma po krautuves dovanoms pirkti, kuo pelnosi ir džiaugiasi visokios rūšies prekybininkai, tuštindami žmonių pinigines ir dažnai visai užmiršdami tikrąją Kalėdų prasmę. Prieš Velykas tokio sąjūdžio nejaučiame.

Tiesa, daug kas ir prieš Velykas turi kai ką nusipirkti: naujus kostiumus, moterys naujas skrybėlaites. Ir čia nieko nėra blogo. Net gražu ir kilnu, jei, pasipuošus naujais rūbais, einama į bažnyčią, turint gryną intenciją nusilenkti ir pagarbinti iš numirusių prisikėlusį pasaulio Išganytoją. Bet, jei tai daroma tik tuo tikslu, kad pademonstruotų savo paviršutinius papuošalus žmonių akyse, tuo pasikeliant į puikybę, kad jis ar ji yra mandriau velykiškai pasipuošę, negu jų kaimynai, negu visi kiti. Tai jau būtų ne krikščioniška, bet pagoniška, tada jau nešvenčiama Kristaus Prisikėlimo šventė, bet, ja prisidangstant, tik paraduojama.

Brooklyn, N. Y., diecezijos laikraštis "The Tablet" teisingai rašo, kad dažnai užmirštama ir tai, kad velykinės puošmenos turi savo prasmę, turi religinę prasmę. Iš senų senovės buvo paprotys per Velykas vilkėti ką nors naujo.

*

Katalikų Bažnyčios pačioje pradžioje naujai pakrikštytieji vilkėdavo baltus lininius rūbus. Tasai paprotys ne visai išnyko. Laikui bėgant, įsigyveno tradicija, kad tikintieji per Velykas pasipuošdavo naujais rūbais, lyg naujo gyvenimo simboliu, kurį atnešė tikintiems Kristus savo iš numirusių prisikėlimu, nes "Kas gi jį priėmė, tiems jis davė galios būti Dievo vaikais, būtent tiems, kurie tiki į jo vardą, kurie yra gimę ne iš kraujų, nei iš kūno valios, nei iš vyro valios, bet iš Dievo" (Jon. 1, 12 - 13).

Be to, šv. Povilas yra pasakęs: "Krikšto pagalba mes buvome palaidoti drauge su juo, kad taip, kaip Kristus prisikėlė iš numirusių Tėvo garbėje, mes irgi vaikščiotume gyvenimo naujume. Nes jei mes buvome susijungę su juo jo mirties panašumu, mes būsime taip panašiais ir jo prisikėlimu" (Rom. 6, 4 - 5).

Maltos saloje, kurią yra aplankęs šv. Povilas, žmonės tebevykdo užsilikusį paprotį, kad Prisikėlimo tiesą laikytų gyva savo gyvenimo dalimi. Velykų dieną tos salos kaimų gyventojai neša Išganytojo statulą iš bažnyčios į aukščiausią jų apylinkės kalną ne iškilmingomis procesijomis, ne paradavimu, bet skubiai lipdami į kalną, tai laikant prisikėlimo ženklu.

*

Mes ne tik matomais, išviršiniais ženklais švęskime Prisikėlimo šventę, bet pasistenkime, kad Prisikėlimas dominuotų mūsų viduje, mūsų širdies gilumoje. Šitaip elgdamiesi, mes būsime tikresni, kad neužsitrauksime Išganytojo pasmerkimo ,nes nebūsime kaip tie, kurie, kaip pabaltinti kars tai, iš lauko atrodo gražiai ir patraukliai, bet viduje yra pilni mirusiųjų kvapo.

Taigi, vilkėkime per Velykas nauju rūbu, bet vilkėkime juo ne tuščiam paradavimui ir savo tuščios garbės demonstravimui, bet giliu susikaupimu išreikšti džiaugsmą, kad, mirtį nugalėjęs, Kristus, mūsų Išganytojas, visiems į Jį įtikėjusiems atidarė vartus į amžinąjį gyvenimą. Vilkėkime nauju velykišku rūbu ir puoškimės, nė vienai sekundei neužmiršdami, kad Kristaus Prisikėlimo šventė yra pati didžiausia šventė ne vien tik krikščioniškojo pasaulio gyvenime, bet ir visoj žmonijos istorijoj.

Mūsų gilus, velykiškas susikaupimas, gyvas tikėjimas į šį didįjį įvykį — Kristaus Prisikėlimą — nustelbs gyvenimiškas, žemiškas smulkmenas, sumažins ir palengvins kasdieninius vargus ir rūpesčius, sukeldamas prasmingo, nesibaigiančio gyvenimo viltis.

Gilus ir prasmingas Prisikėlimo šventės minėjimas suteiks daugiau vilčių ir mūsų tautos pastangoms išsilaisvinti iš ateistinio komunizmo vergijos — padės prikelti Lietuvą laisvam ir nepriklausomam gyvenimui.

LIETUVIŲ TAUTINĖ ŠVENTOVĖ WASHINGTONE

Pasikalbėjimas su vysk. V. Brizgiu

Lietuviams susidaro galimybė menišku paminklu įamžinti savo tautos vardą pasaulio sostinėje — Washingtone, kur yra planas įrengti lietuvių koplyčią didžiojoje paminklinėje Amerikos šventovėje. To sumanymo centrinis asmuo yra vysk. V. Brizgys. Į jį kreipėmės su eile klausimų.

— Kaip susikristalizavo idėja lietuviams įruošti paminklinę šventovę Washingtone?

— Amerikoje kai kurie žmonės turėjo tą mintį nuo to laiko, kai pradėjo statyti tą Nekal tai Pradėtosios baziliką Washingtone, tačiau nė vienas nedrįso imtis iniciatyvos.

Po bazilikos pašventinimo, kuris įvyko prieš porą metų, visa eilė įtakingesnių žmonių, kaip prel. Mendelis, kun. Karalius, kun. Čepukaitis, inž. Rudis, kalbėdavo man, kad ką nors reikia daryti. Galutinai susitarę — Kunigų Vienybės pirm. prel. Pr. Juras, prel. J. Balkūnas ir aš — nuvykome apžiūrėti vietoje.

— Koksai įspūdis buvo apžiūrint?

— Manau, kad, jeigu mes šią progą praleisime, nebeturėsime kitos tokios progos, kur būtų galima tokioj viešoj, iškilmingoj vietoj lietuvių vardą įamžinti.

— Kaip kitos tautos šiuo klausimu apsisprendžia?

— Kai kurių tautų, kurių žmonių yra čia Amerikoje, net jų tėvynės ėmėsi iniciatyvos įtaisyti savus paminklus. Yra meno kūrinių iš Italijos, Ispanijos, Argentinos — dovanos šventovei, pagamintos iš tų kraštų marmoro ir kt. Tačiau tautos, kurios iš savo tėvynės negali nieko sulaukti, daro pačios čia.

— Kokie atsiliepimai į Ekscelencijos šiuo klausimu išsiuntinėtą laišką?

— Neigiamo atsiliepimo nėra gauta nė vieno. Pirmiausia norėjau gauti atsiliepimą organizacijų vadovų ir klebonų. Kurie atsako, visi atsako teigiamai. Kai kurie rašo su entuziazmu, kad reikia tą idėją realizuoti. Iš atsiliepusių daugiau negu pusė pasisako už koplyčią bažnyčioje. Ji kainuotų apie $350,000. Už tai, kad lietuvių paminklas būtų kriptoje, už mažesnę koplyčią, pasisako 11, už didesnę kriptoje — 1. Bažnyčioje koplyčias yra pasirinkę lenkai, slovakai, ukrainiečiai.

— Ar galima turėti vilties surinkti tokią stambią sumą pinigų?

— Jeigu grupė lietuvaičių — Šv. Kazimiero seselės — įstengia pastatyti net trečią milijoninį pastatą, jeigu Putnamo seselės įstengia suorganizuoti šimtus tūkstančių vertą projektą, jeigu viena parapija įstengia pastatyti milijoninės vertės bažnyčią, tai kodėl mes šio projekto pabūgtume?

Jeigu mes iš kiekvieno sąmoningo lietuvio paprašytume tik po dolerį, tai, man rodos, per visas generacijas mes visgi turime apie 350,000 lietuvių Amerikoje...

— Ar galima tikėtis stambesnių aukotojų?

— Iš dabar atsakiusiųjų, jeigu imtumės įrengti viršutinėj bažnyčioj koplyčią, tai vienas duoda 10,000 dol., o kitas — 6,000 dolerių. Ligi šiol vajaus dar nėra skelbta, ir tai jau susiranda aukotojų. Kai vajų paskelbsime, manau, atsiras ir pasauliečių, galėsiančių paskirti ir po šimtą, ir po kelis šimtus dolerių.

— Kaip vyksta kitoms tautybėms surinkti tokiam tikslui aukas?

— Meksikiečiai tikisi tokią sumą surinkti ir turi stambių aukotojų iš pasauliečių. Slovakų pagrindines sumas sudaro centrinės organizacijos, o likusią dalį — parapijos. Lenkai per 5 mėnesius gavo 600,000 dolerių ir vajų sustabdė, nes reikėjo tik 350,000 dol.

— Kiek bus galimybės toje koplyčioje turėti ką lietuviško?

— Koplyčios stilius, suprantama, turės derintis prie bendro bažnyčios stiliaus, bet vidaus įrengimas bus lietuviškas, toks, kokį mes patys pasirinksime. Lenkai, pvz., daro Čenstakavos Dievo Motinos koplyčią, meksikiečiai — Guadalupės Dievo Motinos. Mes turėtume galimybę įamžinti mūsų Šiluvą, taipgi šv. Kazimierą Vilniaus siluetų fone, mūsų tylos Bažnyčią su lietuviais tremtiniais Sibire ir panašiai.

— Kaip Ekscelencija manote toliau šį reikalą vystyti?

— Visų pirma, surinkus nuomones, teks apsispręsti, sudaryti organizacinį komitetą. Jį sudaryti planuojama plačiausia baze — visų Amerikoje esančių lietuvių vardu. Slovakų — stato jų susivienijimas, lenkų — vyskupai. Mums reikėtų visų Amerikos lietuvių bendro komiteto, ir prie to numatyta eiti. Būtų įvairios komisijos, jų tarpe pvz. meno, finansų, propagandos ir kitos. Reikės susisiekti su kitų tautų komitetais ir, ką galima, pasisavinti iš jų patirties. Reikės daryti parapijose komitetus. Surašant aukotojus, bus lyg lietuvių registracija — surašytos pergamente jų pavardės galės būti padėtos lietuvių paminklinėje koplyčioje.

J. Pr.

PAKRIKŠTIJO 68,236

Kolumbano misijų tėvai per praeitus metus Filipinuose pakrikštijo 68,236 asmenis. Kolumbanų tėvų vedamose mokyklose Filipinuose dabar yra 32, 611 mokinių.

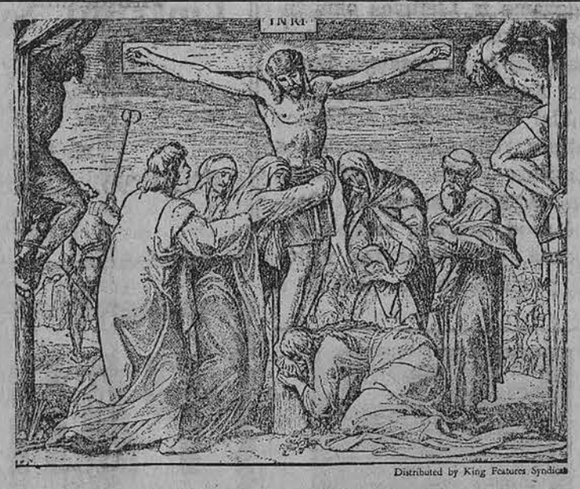

Didysis penktadienis. Jėzus, paragavęs acto, tarė: Atlikta ir, nulenkęs galvą, atidavė dvasią. Jono 19, 30.

Kristaus kančia medicinos mokslo šviesoje

Dvasiniai ir fiziniai jo skausmai

DR. J. MIKELIONIS

(Tęsinys)

Vėl yra neteisybė, jeigu kas vaizduojasi po mirties Kristų su pakelta galva arba pravira, pražiota burna. Galvai esant visai sulenktai ir smakrui prispaustam prie krūtinės, burna prasižiojusi būti tikrai negalėjo, nebent tik trumpais momentais, pakeliant galvą aukštyn dar sąmonės atgavimo laikotarpiais. Kristui mirus, ji vėl turėjo būti uždara ir galva vėl pilnai nusvirusi žemyn. Jeigu liežuvis buvo atsitiktinai pakliuvęs tarp dantų, jis po Kristaus mirties turėjo būti tarp jų suspaustas. Galvai nusvirus visas krūtinės ląstos ir pečių svorio centras, neišlaikęs pusiausvyros, turėjo gerokai palinkti į priekį, o pečiai — dar gerokai atsilošti nuo kryžiaus medžio tik pastyrusių rankų palaikomi. Akys galėjo pasilikti tik pusiau praviros ir purvinos nuo žemių susimaišiusių su krauju. Veidas išsekęs ir taip pat aptekęs žemėtu sudžiūvusiu krauju. Nosis greičiausiai iškreipta, sulaužyta, sudarkyta, dar beplakant ir bekumščiuojant. Liežuvis visai sausas ir išdžiūvęs, apveltas sukepusiu krauju ir ištinęs. Plaukai vėl žemėti, pilni kraujo ir erškėčių, apkritę daugiausia šonais.

Šitoks iš tikrųjų Kristus turėtų būti vaizduojamas ant kryžiaus. Tikrumoj vaizdas daug baisesnis, negu mes pripratę jį matyti paveiksluose ir bažnyčiose ant kryžių.

Atveriant šoną Kristus buvo jau miręs; Jo kūnas suvibravo be gyvybės ženklo. Ištryškęs kraujas iš širdies ir krūtinės ląstos liejosi visomis kryptimis žemyn.

Dėl baisaus troškulio, bendro silpnumo ir sausumo burnoj, o ypač apsivėlusio liežuvio Kristaus pasakyti žodžiai negalėjo būti aiškūs ir turėjo skambėti keistai, o toliau esantiems nuo kryžiaus arba visai nesuprantami arba blogai interpretuoti. Tačiau dažnai pasitaiko, kad prieš pat mirties momentą ne retas atgauna sąmonę, aiškiai pasako ką nors ir staiga mirtinai užgęsta.

Vis dėlto netenka abejoti, kad tam tikri Kristaus posakiai ir išsireiškimai, ypač Jam bemirštant, buvo pasakyti dieviška galia.

Kristaus kančia buvo didelė ir dėl to niekas negali ginčytis, dėlto Jo meilė žmogui, dėl kurio Jis atėjo, yra dar didesnė. Laimingas tas, kuris ja tiki ir kuris jos nusipelnė!

Reikia lengvinti Kristaus kančią

Baigdamas, nors ir nukrypdamas kiek nuo tiesioginės temos, noriu dar pabrėžti, kad mes, turėdami didelį paskutinių jų istorinių įvykių ir jų raidos patyrimą, gyvendami čia ir kitur išsisklaidę po visus žemės kampus ir būdami praktiškai kalbant, tų įvykių gyvi liudininkai — negalime nė komunizmo priimti kitaip, kaip tiktai Visagalio leistos bausmės pasauliui.

Nenuostabu todėl, kad katalikiškasis pasaulis pramato pergalę tik maldos, pasiaukojimo ir ryžto ginklų pagalba. Nei krikščionis, nei rimtas savąją gyvenimo filosofiją turįs žmogus iš to juoktis negali.

Iš tikrųjų, jeigu dar kam nors iki šiolei neatrodė tikra, tai dabar vis labiau aiškėja, kad ginklais nugalėti komunizmą darosi kas kart vis sunkiau, ir dažnam atrodo, kad jau yra iš viso pervėlu.

Nereikia tad pamiršti Šv. Marijos nuolat kartojamų raginimų siųstų iš Dangaus visai žmonijai per Liurdą, Fatimą ir kt., kad ji laikytųsi Dievo įsakymų ir pasitaisytų, nes antraip didelis bausmės galinčios ją ištikti. Argi tie visi įvykiai nėra dabartiniai! Jeigu tikinčiajam nė maži gyvenimo dalykai nevyksta be Dangaus valios, kaip tada galima netikėti, kad tokie didieji, istoriją keičią reiškiniai, kaip karai, būtų be Dievo žinios! Jeigu jie iš Dievo valios pareina, tada ir krikščionybė turi teisybę, ieškodama kitų ginklų, daug geresnių ir kilnesnių, komunizmui nugalėti.

Mes esame taip pat gyvieji liudininkai dar vieno svarbaus vyksmo, būtent užuomazgos

(Nukelta į 4 pusl.)

Spaudoje ir gyvenime

ŠIURPUS LIETUVOS ŪKININKŲ IŠNAUDOJIMAS

Okupantai Lietuvos ūkininkams įvedė kietą baudžiavą ir pasauly negirdėtą išnaudojimą. Dabar išnaudoja valstybė, ir vargšui Lietuvos kaimiečiui niekur nėra galimybės ieškoti teisybės. Štai įsidėmėtinas faktas: pati okupantų Vilniuje leidžiama "Tiesa" Nr. 81 (bal. 6 d.) paskelbė, kad "Žibikų" kolūkyje, Akmenės rajone, valstiečiai už darbo dieną gavo po du svaru (0,8 kg.) grūdų ir po 40 kapeikų. Reiškia, už kietą darbo dieną Lietuvos ūkininkas šiandien gauna tik skurdžius centus. Kaip jis gali išmaitinti šeimą, gaudamas per dieną 2 svaru grūdų ir 40 kapeikų? Tą fakta žinant, suprantama, kodėl okupantai visokiomis priemonėmis trukdo Lietuvą lankantiems JAV lietuviams nuvykti pas savo namiškius provincijoje. Okupantai gėdisi parodyti iš užsienio atvažiavusiems, kaip skursta Lietuvos valstietis.

Ir tas išnaudojimas vyksta visais frontais. Štai naujausiame okupantų leidžiamo humoro laikraščio "Šluotos" (kovo mėn.) numeryje skaitome: "Įdomų dalyką sugalvojo Jiezno rajono Butrimonių apylinkės taryba bei "Pirmūno" kolūkio valdyba. Naujųjų 1961 metų proga buvo atidaryta pirtis. Prausėsi ir džiaugėsi kolūkiečiai šiuo išradimu iki kovo 8-ios. Vėliau nuliūdo, nes pirtis buvo uždaryta ir čia apsigyveno vadovų karvės. Žiūri karvės pro pirties langus ir šypsosi iš murzinų kolūkiečių".

Suprantama, jeigu kolūkio vadovams savos karvės labiau rūpi kaip kolūkio žmonės, ko gi galima tikėtis. Nepriklausomoj Lietuvoj kiekvienas ūkininkas, jei tik norėjo, turėjo nuosavą pirtį. Bet tie laikai praėjo...

Ir miesto darbininkams ne pyragai. Štai toje pačioje "Šluotoje" skaitome: "Šaulių Statybos valdyba Nr. 13 įrengė gelžbetonio gamykloje dušus darbininkams. Dušai, esantieji antrajame aukšte, pasirodė labai praktiški: kai tik darbininkai pradeda juose praustis, drauge su jais prausias ir pirmajame aukšte esančioje valgykloje bepietaują draugai. Mat, hidroizoliacija, kurią statybininkai jau tris kartus keitė, sulaiko viską, išskyrus vandenį. Dėl šios nereikšmingos jų savybės pirmajame aukšte nusilupo nuo lubų ir sienų visas tinkas. Gelžbetoniečiai ketina kurią dieną atvesti valgyklon statybininkus ir pasodinti juos po lašais. Gal tada jie įrengs hidroizoliaciją, nepraleidžiančią vandens..."

J. Žvilb.

KVAKERIAI STUDENTAI PAS TRAPISTUS

Dešimt Kvakerių kolegijos studentų atliko savaitgalio rekolekcijas New Melleray trapistų vienuolyne Iowoje. Jiems vadovavo Canby Jones, kolegijos Religijos ir Filosofijos departamento dekanas. Jis pareiškė, kad tos rekolekcijos nekatalikams studentams pas trapistus padės susitelkti ir geriau pažinti katalikų vienuolynų vidaus gyvenimą.

Po žalią ir auksinę Ameriką

VALERIJONAS JAKAS

Užgesę ugniakalniai

Netoli Arco miestelio yra 75 kv. mylių plotas, nusagstytas 60 užgesusių ugniakalnių - kraterių, pavadintų mėnulio kraterio tautiniu paminklu, kuris yra valdžios priežiūroje. Prieš kokius 1,500 m. toje vietoje žemės pluta buvo labai minkšta ir ten buvo vulkaninių išsiveržimų, kurie sustojo tais laikais, kaip spėjama, kai Kolumbas atrado Ameriką. Dabar tas visas plotas yra nuklotas juodos lavos liekanomis, akmenimis ir yra panašus į teleskopinį mėnulio paviršių. Kai kur virš lavos auga medžiai, krūmai ir žydi laukinės gėlės. Aplink kraterius galima matyti su raudonu ar mėlynu atspalviu lavos tunelius, kuriuose vanduo užšalo ir dabar ledas laikosi ištisus metus.

Prie šio tautinio paminklo yra muziejus, kuris, kaip pats tautinis paminklas, yra gausiai lankomas turistų, nes tai vienintelė vieta, kur galima pamatyti sunkių, tamsių ir kietų vulkaninių lavos akmenų. Ir keisčiausia, kad, aplankius tas vietas, susidaro tokia iliuzija, jog rodos, tik vakar tie vulkaniniai išsiveržimai yra įvykę.

Sun Valley ir Hemingway

Jei kas mažiau yra girdėjęs apie kitas Idaho įdomybes, tai daugeliui labai žinomas Sun Valley vardas, kuris yra garsus žiemos sporto centras. Čia ypatingas rojus slidininkams, nes purus ir gilus sniegas labai ilgai išsilaiko, o gruodžio mėn. pabaigoje čia prisninga iki 6 pėdų sniego. Čia yra garsi slidininkų mokykla, turi 8 elektros operuojamus keltuvus pasikėlimui į kalnus. Be slidinėjimo čia yra praktikuojamas čiuožimas, važinėjimasis rogėmis, o ypač pakinkius šunis. Maudytis čia galima ištisus metus šiltame baseine. Visas gyvenimas koncentruojasi Sun Valley Lodge.

Vasara čia populiarus golfas, tenisas, jodinėjimas, dviračių sportas ir kt.

Nepertoliausiai nuo Sun Valley - Ketchun yra tragiškai mirusio rašytojo Hemingway kapas, kurį aplankė ir pr. metų lapkričio 25 d. Draugo kultūrinio priedo laidoje labai įdomiai aprašė Z. Umbražūnas.

Kodėl Idaho vadinama brangenybių valstybe?

Šis klausimas mane įdomavo. Pirmai progai pasitaikius valstybės sostinėje Boise klausiu turistiniais reikalais besirūpinantį pareigūną. Jis tuoj man paaiškina: „Nuo aukso atradimo mūsų valstybėje jau iki šiol jo pardavėme už 200 mil. dolerių. Už miško medžiagą gauname apie 150 mil. dolerių į metus ir daugiausia parduodame baltosios pušies, kurios gausumu kitos valstybės negali mūsų pralenkti". Baigęs šį paaiškinimą, jis man įteikia spausdintos informacijos apie Idaho valstybės žemės ūkį. Toje informacijoje skaitau, kad jų žemės ūkis yra vienas iš pirmaujančių, nes irigacinės sistemos ir derlingo su lavos priemaišomis dirvožemio dėka galima sėklines atmainas auginti. Žemės ūkis progresuoja ypatingai slėniuose, o dirvožemis su lavos priemaišomis yra derlingas, kai gauna pakankamai drėgmės. Tai yra pagrindinis dalykas jų pasisekimui, nes Idaho valstybėje yra pakankamai vandens, tik reikėjo geros ir gausios irigacijos. Bet pasirodė, kad ji yra gausi ir yra net pravesta 5 tūkst. irigacinių projektų ir dėl to nedirbama žemė paversta dirbama.

Čia puikiai auga javai, ankštinės daržovės, noksta vaisiai, vietomis matyti ir apynių, bet visų žinomiausias produktas yra Idaho bulvė, kuri, išaugusi su lavos ir pelenų priemaišomis dirvožemyje, yra skani ir tinkama kepimui.

Chicagietis tapo milijonieriumi iš bulvių

Dinamiškas italas emigrantas, žinomas Chicagos restoranų savininkas Toffenetti, kuris jau šiais metais mirė, turėdamas 6 restoranus Chicagoje, 1 didžiulį New Yorke ir kitą Floridoje, taip mokėjo šią Idaho bulvę išreklamuoti, kad iš jų pardavinėjimo tapo milijonierium... Jis jas reklamavo poetiškais žodžiais, jos plaukė iš Idaho vagonais, ir žmonės greit buvo įtikinti, kad tos sunkesnės kaip svaras bulvės yra su visais reikalingais vitaminais ir mineralais. Reklamai aiškino, kad geros sveikatos išlaikymui ją reikalinga valgyti... Jos, keptos Toffenetti restoranuose, parduodamos po 30 centų. Su gera sviesto porcija tokios bulvės pietums užtenka dietos besilaikančiai damai... Pigu ir sveika...

Žinoma, už šį nuopelną jis nebuvo Idahos valstybės pamirštas. 1957 m. Idaho universitetas įteikė jam teisių garbės daktaro laipsnį už nuopelnus, pagerinant darbdavių ir darbininkų santykius...

Klasiškas kapitolis

Valstybės sostinėje Boise yra vertas dėmesio kapitolis, kuris yra Washingtono kapitolio atitikmuo ir yra kainavęs 2,300,000 dolerių. Tai 210 pėdų aukščio pastatas iš akmens su kolonomis ir baigtas statyti 1920 m. Pastato grindys ir laiptais yra iš Alaskos, o sienos iš Vermonto marmuro. Taip pat kapitolyje yra laisvės varpo atitikmuo. Pati sostinė apaugusi medžiais, o nepertoliausiai nuo sostinės yra vasarviečių su mineraliniais šaltiniais, kaip Lava Hot Springs, Thousand Springs, o prie pat Boisės vienas mineralinis šaltinis, turįs net 170 laips. F.

Valstybė didžiuojasi savo 7 užtvankomis, kurios suka elektros jėgaines arba surenka vandenį irigacijai. Didžiausia valstybėje užtvanka yra American Falls, kuri užtvenkia net 1 mil. 700 tūkstančių akrų plotą. Browuled užtvanka yra aukščiausias žemės pylimas JAV.

(Bus daugiau)

NYKSTA PAVERGTOSIOS LIETUVOS ISTORINIAI PAMINKLAI

Svetimieji trukdo jų apsaugojimą

VLADAS MINGĖLA

"Iš praeities tavo sūnūs te stiprybę semia"... Šiuo patriotiniu idealu V. Kudirka norėjo pažadinti lietuviuose istorinės Lietuvos meilę. Jis didžiavosi Lietuvos karalių ir kunigaikščių diplomatine išmintimi, jų didvyriškais karo žygiais ir laimėjimais. Jis žadino pavergtoje tautoje svetimųjų užmigdytąją sąmonę ir tautinę savigarbą, imdamas pavyzdžius iš gilios praeities, kada Lietuva buvo laisva ir galinga valstybė.

Mūsų tautos prisikėlimo dainius Maironis savo jautria poezija nori prikelti bent vieną gyvą senelį ir išgirsti iš jo lūpų istorinių tiesų apie didingą Lietuvos valstybę, apie jos nueitą gyvenimo kelią, apie karo žygius ir kultūrą.

Jis jausmingai byloja:

Aš norėčiau prikelti nors vie-
/ną senelį
Iš kapų milžinų
Ir išgirsti nors vieną, bet gy-
/vą žodelį
Iš senųjų laikų

Svetimieji rašė apie mus

Senų senovės galingoji Lietuva kūrė savąją kultūrą, ugdė civilizaciją, ir ekonomiją, statė miestus ir su priešais vedė neatlaidžią kovą. Kokie raštai pasiekė mūsų gyvenamąją erą? Ogi tik svetimųjų istorikų kronikos ir jų melai, — tai ir viskas. Teisingi būdami, net savo karalius vadiname kunigaikščiais arba didžiaisiais kunigaikščiais tik dėl to, kad juos svetimieji kronikininkai taip vadino. Užtat ir šaukėsi Maironis tų milžinkapiuose amžinu miegu miegančiųjų senolių, kad išgirs tų tikrą tiesą apie Lietuvos karalius, apie lietuvių gyvenimą, apie karus ir laimėjimus, apie lietuvių tautos kultūrą.

Lietuvos teritorijoje, lietuviai ėmė kurtis prieš daugelį tūkstančių metų. Čia kryžiuojasi visi svarbieji Europos keliai. Ši padėtis patogi susisiekimui bei prekybai, bet kartu toji nelemtoji kryžkelė nekartą Lietuvai kainavo nepriklausomybę. Vokiečiai ir rusai prieš 700 metų veržėsi į Lietuvą. Net užjūrio žvedų širgai trypė Lietuvos žemę. O Vytauto Didžiojo laikais Lietuva buvo tokia didelė, kad joje galėjo sutilpti Prancūzija ir Vokietija kartu paimtos.

Bet vėliau, ypač po 1795 m. Lietuvos — Lenkijos padalinimo, didžiuliai lietuvių gyvenamieji plotai atkrito. Liko vietovardžių ,ežerų, upių, piliakalnių lietuviškumas. Tie tikrieji senovės paminklai liudija, kad ir da bartinėje Gudijoje, Ukrainoje gyventa lietuvių. Panašus likimas ištiko mūsų kraštą ir Mažojoje Lietuvoje: Klaipėdos krašte, Karaliaučiaus, Tilžės, Gumbinės ir Įsrutės apylinkėse. Liko tik piliakalniai, kasdien vis labiau nykstą ir amžių dulkėmis užpilami, bet primeną mums tautos didingą praeitį.

Garsieji piliakalniai

Prisimintini labiau garsūs senovės piliakalniai — jų griuvėsiai: Kauno pilis, 1030 ar 1362 m. pastatyta, Naujapilė (Naugardukas) Minsko gubernijoj. Didysis Lietuvos kunigaikštis Erdvila šią pilį pastatė po totorių kariuomenės sutriuškinimo (apie 1241 m.) ir šias vietoves su miesteliu prijungė prie Lietuvos valstybės. Kai kurie istorikai tvirtina, esą, šioje pilyje Lietuvos karalius Mindaugas buvo pakrikštytas, o vėliau ir Lietuvos karaliumi vainikuotas (1251-1252 m.).

Štai, Lydos pilis. Šią pilį pastatė D. L. K. Gediminas dar 1323 m. Joje nekartą lankėsi Algirdas ir Kęstutis, Vytautas Didysis ir Jogaila. Čia buvo priglaustas totorių chanas Tochtamiš ir Hadži Gira. Paskutinysis net kurį laiką ėjo storastos pareigas: iš čia jis išvyko ir sėdo į totorių chano (karaliaus) sostą. Šią pilį ir tvirtovę išgriovė švedai 1710 metais.

Krėvos pilis. Čia gyveno D. L. K. Algirdas, prieš paimdamas Lietuvos sostą. Šioje pilyje, padavimai byloja, 1382 m. buvo pasmaugtas Lietuvos valdovas ir didysis teisingumo riteris D. L. K. Kęstutis.

Liškuvos pilis. Šios griuvėsių trupiniai užsilikę ant kairiojo Nemuno kranto netoli Druskininkų. Spėjama kada senovėje buvo vadinama Naujapile. Tvirtovę ir pilį sugriovė kryžiuočiai, komtūro Kuno Hattensteino vadovaujami ,apie 1381 metus.

Naujųjų Trakų pilis. Tai Lietuvos karalių ir D. L. K. gyven vietė ir rūmai. Šią pilį supo nenugalimi įtvirtinimai, o aplinkui skalauja krantus Galvos ežeras. Šioje pilyje gimė Vytautas Didysis.

Mednikų ar **Medininkų** pilis. Tai D. L. K. Algirdo vasarinė rezidencija. Kryžiuočiai ją išgriovė, didž. mistro Konrado Zolner v. Rotensteino vadovaujami, 1385 m. Šioje pilyje buvo palaidotas (istorikų teigimu) šv. Kazimiero, Lietuvos karalaičio, kūnas (1484 m. kovo 14 d. iki 1636 m. rugpiūčio), t. y. iki jo palaikų perkėlimo į Vilnių.

Gelgudiškių pilis — **Gelgudų** p. ties Nemunu, netoli Jurbarko; spėjama, pastatyta Ulricho v. Jungingeno.

Visi, kurie tik buvo koją įkėlę į Vilnių, negalėjo nematyti Gedimino kalno ir jame užsilikusios pilies griuvėsių, o ypač bokšto, kuriame laisvos Lietuvos laikais plevėsavo trispalvė vėliava. Gedimino pilis kiekvienam lietuviui tapo lyg tautos šventovė, o tas bokštas laisvės simbolį vaizdavo ne tik Lietuvoje, bet ir viso pasaulio lietuviams. Prisimintina **Punia** — **Pilėnai** ir ten žuvę mūsų didvyriai Margis su savo kariais.

Daug yra Lietuvoje piliakalnių: visų neįmanoma ir paminėti. Tik, paminėdamas kai kuriuos noriu pabrėžti, kad laisvos Lietuvos vyriausybė buvo įsteigusi tam tikras institucijas tokių pilių ir piliakalnių priežiūrai; jų kasinėjimai ir tų istorinių brangenybių sustiprinimui bei atstatymui buvo skiriamos nemažos sumos pinigų. Archeologai planingai, dideliu atsargumu ir atsidėjimu tokius kasinėjimus vykdė. Buvo rasta senovės Lietuvoje vartotų įrankių, ginklų, puošmenų, indų, namų apykovos dalykėlių. Šios rūšies archeologiniai radiniai buvo visu atsidėjimu ir atsargumu saugomi, padedant tas istorines brangenybes į muziejus.

Chruščevas uždraudė "feodalinių liekanų atstatymą"

Nerūpi šiandien Sovietijos valdovams ir Lietuvos okupantams neįkainuojami archeologiniai lobiai ir jų apsauga. Sunaikinti Karo muziejų supę paminklai ir jo viduje saugomos tautinės relikvijos. Naikinamos bažnyčios arba paverčiamos komunistiniais muziejais. Daugybė senų istorinių kapinių sunaikinta, paverčiant tas vietoves pasilinksminimo parkais ir pan. O piliakalniai ir pilių griuvėsiai kasdieną nyksta. Ir kada buvo iškeltas projektas sustiprinti Trakų pilį ir jau kiek tą darbą pradėjus, komunistų partijos suvažiavime Maskvoje pats Sovietijos diktatorius įtūžusiai puolė Lietuvos komunistus už **"feodalinių liekanų** atstatymą".

Jo manymu tokios **"Feodalinės Lietuvos"** liekanos nevertos nė vario skatiko. Chruščevas supykęs koliojo Lietuvą valdančius komunistus, kad jie išdrįsę prisidėti prie istorinių paminklų apsaugos, o dėl to, esą, nukentėjo gyventojai ir pasireiškęs butų trūkumas.

Po tokio aštraus puolimo Lietuvą valdančios komunistų partijos pareigūnų kitiems metams sustabdyti bet kokie istorinių paminklų atstatymo bei apsaugos darbai.

Kristaus mirtį ir prisikėlimą minėdami, pripildysime maldos namus. Sąžinėse nužengsime į savo gyvenimo gelmes, mintimis ir širdimis kilsime ne tik ligi kryžiaus, bet ir ligi dangaus.

Nuo kryžiaus Kristus žvelgė į visą žmoniją, mirė ir kėlėsi iš mirties už visą žmoniją. Turėkime drąsos ir širdies kiekvienas pro savo reikalus ir rūpesčius pažvelgti į žmoniją ir pamatyti visus mūsų laiko kankinius, visus esančius dvasios tamsybėse, medžiaginiame skurde. Už juos visus pasakytas Kristaus žodis: „Gaila man minios". Už juos visus Kristaus mirtis ir prisikėlimas. Už juos paliktas mums Kristaus žodis: "Jūs turite duoti jiems valgyti".

Kiekvieno mūsų džiaugsmas Velykų šventėse bus tiek didelis, kiek bus širdyje meilės Kristui, mūsų broliams lietuviams ir kiekvienam Kristaus atpirktam žmogui. Jūsų džiaugsmas tebūnie pilnas.

Nuoširdžiai linkėdamas visiems Kristaus palaimos

Vysk. V. BRIZGYS

Kristaus kančia

(Atkelta iš 3 psl.)

krikščioniškojo pasaulio vienijimosi, pradėto dabartinio popiežiaus. Krikščionybės vienybė būtų didžiausias ginklas, kurį žmonija galėtų pastatyti prieš visokius pavojus.

Iš didžiosios Kristaus meilės palengvinsime Jo kančią ant kryžiaus, remdami šitą susivienijimą su didžiausiu entuziazmu ir malda. Tai yra didelis įvykis, kurį tik ateitis galės pilnai įvertinti. Jis anksčiau ar vėliau atvers visai naują istorijos lapą žmonijai!

(Pabaiga)

ATLYGINIMAS UŽ INFORMACIJĄ!

Jieškomi JURGIS IR PETRONELĖ LIOTEKA bei jų įpėdiniai. Anksčiau gyvenę Bridgeporto apylinkėje. Prašomi atsiliepti arba apie juos žinantieji pranešti — **Morgan M. Finley, tel. LA 3-3222**

Irano karalienė, pasipuošusi gelėta kepuraite, lankosi New Yorke.

MŪS KOLONIJOSE

Brockton, Mass.

Lietuviška popietė

L. B. Brocktono apylinkė gegužės 13 d. 3 v. p. p. rengia lietuvišką popietę. Programoje bus atžymėta Motinos diena. Ta proga sutiko žodį tarti L. B. Tarybos narys inž. Vytautas Izbickas. Trumpą meninę dalį atliks vietos jaunimas. Po minėjimo seks pramoginė dalis: lietuviška muzika, vaišės, šokiai, kupletai. Bus atskiri stalai ir pramogos jaunimui ir vaikams.

Kviečiama visi vietos ir apylinkės lietuviai atvykti ir savo dalyvavimu padėti sukurti linksmą lietuvišką nuotaiką. Parengimas įvyks Romuvos parko salėje Brocktone. K.

GRADINSKAS
J. G. TELEVISION CO.
2512 W. 47th St., FR 6-1998
TV RADIJAI, HI-FI, VĖSINTUVAI
Pardavimai-taisymai Sek. uždaryta

LINKSMŲ ŠV. VELYKŲ ŠVENČIŲ
linkime visiems savo klientams ir draugams
O. ir P. Petkevičiai, maisto krautuvė
1301 So. 50th Ct. Tel. OL 6-1298, Cicero 50, Ill.

NEW LIFE LIQUORS
3234 S. HALSTED ST.
(Importuoti ir vietiniai gėrimai, spec. nuol. parengimam)
Telef.: CAlumet 5-4555
LINKIME
Linksmų Šv. Velykų Švenčių
Marija ir Juozas Rimkai, sav.

BUICK'AS - LIETUVIŠKAS AUTOMOBILIS!
NAUJAUSIAS BUICK — V-6!
Šiš vėliausiai išėjęs Buick 2 Dr. Sedan su automatu, Radio ir šild.
Kaina tik $2,227.85
Taksai 89.11
Pilna kaina ... $2,316.96
Dan Kuraitis ● Liet. Prekyba
MILDA BUICK, INC.
907 W. 35th Street, Chicago 9, Ill., Tel. LA 3-2022

Linksmų Šv. Velykų Švenčių
Linkime visiems savo klientams ir draugams
MIDWEST SERVICE STATION
2335 S. Western Ave., Chicago, Ill. VIrginia 7-9758
Phillips "66" Products — Motor Oils — Range and Fuel Oils

KAM PERMOKĖTI ir būti nepatenkintu, kad galima įsigyti puikų mažai vartotą betkokios firmos nuo 1956–1961 metų modelių garantuotą automobilį? Duodame 6-ių mėn. garantiją.

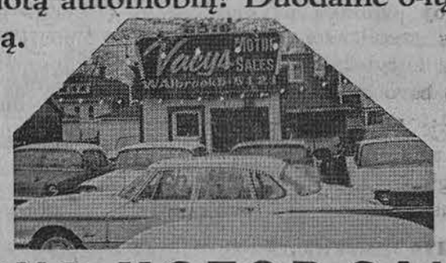

VACYS MOTOR SALES
6516 S. Western Avenue, Chicago 36, Ill.
Telef. WAlbrook 5-5121

Harry Seigan šeima ir visi krautuvės tarnautojai linki visiems draugams ir klientams
Linksmų Šv. Velykų Švenčių
SEIGAN CO.
VYRŲ RŪBŲ KRAUTUVĖ
Visi pardavėjai kalba lietuviškai
4630 So. Ashland Ave. Chicago, Ill.
Telef. YArds 7-1272

Alyva, anglys, kūrenimo sistemų pakeitimai ir pataisymai
BLUEFIRE OIL CO.
DR 3-3683
(24 VAL. TARNYBA)
Žemos kainos, greitas ir sąžiningas patarnavimas
Atstovas V. DOBA, HE 4-5880

MOVING
R. ŠERĖNAS perkrausto, baldus ir kitus daiktus. Ir iš to!¹. Miesto leidimai ir pilna apdrauda.
2047 W. 67 Pl. WA 5-8063

VALYMAS
KILIMAI, APMUŠTI BALDAI valomi. Sienos valomos ir dažomos — J. Rudis
Tel. CLiffside 4-1050

10%, 20%, 30% pigiau mokėsite už apdraudą nuo ugnies ir automobilio pas
FRANK ZAPOLIS
3208½ West 95th Street
Chicago 42, Illinois
Tel.: GA. 4-8654 ir GR. 6-4339.

PARAMA - MIDWEST MAISTO IR LIKERIŲ KRAUTUVĖ
2515 West 69th Street ..... Telef. RE 7-1731
Savininkai: J. Janušaitis ir J. Mažeika — Balandžio 19, 20, 21 dienomis

BISQUIT 3 Star Cognac	5th	$4.98
CHERRY Herring Liqueur	5th	$6.35
CHATEAU Antoine Champagne	5th	$1.95
COLURDE France Imp. Liqueur	5th	$2.95
AMBASSADOR Vermouth	5th	98¢
GERMAN Wines: Schwarze, Katz, Liebfraumilch, May Wine	5th	$1.29
HILLS BROS. COFFEE	2 Sv.	$1.15
GRYBŲ (kelmučių)	Kvorta	$1.19
GRYBŲ (kelmučių) dėžė	12 kvortų	$12.89

Didelis pasirinkimas importuotų šokoladų, šprotų, uogienių, įvairių silkių ir žuvų gaminių.
KAINOS — ŽEMOS! KVIEČIAME ĮSITIKINTI!

VALANDOS:
Pirmad. nuo 12 iki 8 popiet
Antrad nuo 9 iki 4 popiet
Trečiad. uždaryta visą dieną
Ketvirtad. nuo 9 iki 8 popiet
Penktad. nuo 9 iki 8 popiet
Šeštad. nuo 9 iki 12:30 p. p.

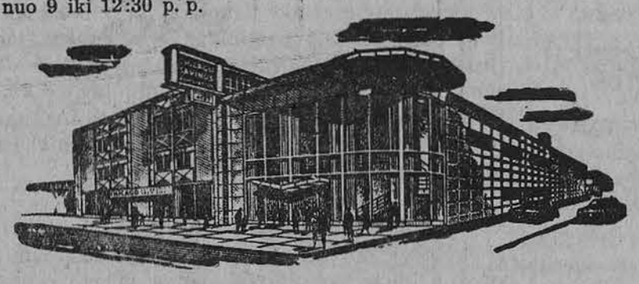

Chicagos Savings bendrovės naujai padidinta įstaiga su dviem kiemais automobiliams užima 290 pėdų plotį. Tai viena įdomiausioji ir mūsų klijentų patogumui puikiausiai įrengta įstaiga Chicagoje. Aukšti dividendai, apdraustas saugumas, skubus ir malonus patarnavimas.

Taupykite ir skolinkite pinigus Amerikos Lietuvių Sostinėje — Marquette Parko apylinkės centre.

Current Dividend up to 4¼%

CHICAGO SAVINGS & LOAN ASSOCIATION
6245 South Western Avenue. Chicago 36, Illinois GRovehill 6-7575

PAULIAUS AUGIAUS PARODA

Pauliaus Augiaus grafikos darbų pomirtinė paroda, įvykusi Clevelande balandžio 14-15 dienomis Čiurlioniečių namuose, sutraukė arti 200 žiūrovų, kurie gėrėjosi mūsų didžiojo grafiko menu.

Parodą atidarė Juozas Stempužis, pakviesdamas Aldoną Augustinavičienę tarti žodį apie iliustracijos meną bendrai ir P. Augiaus kūrybą.

A. Augustinavičienė, liter. magistrė ir puiki kalbėtoja, gausiems svečiams Paulių Augių pristatė kaip vieną didžiausių lietuvių iliustratorių. Nors P. Augius didelę savo gyvenimo dalį praleido užsieny, mokesi Paryžiuje, bet išliko įtakų nepaliestas, savitas ir lietuviškas. Paryžius grafikui davęs tik naują lietuviškumo mostą. Augius suprato mūsų liaudies kūrybos mistiką. Jis sugebėjo išeiti į savo laiką ir žmones. P. Augiui nieko nebuvę taip miela, kaip žemaičių, buities žmonių ir jų vaizdavimas. Ir savo iliustracijoms todėl jis pasirinko Žemaitę, vysk. Valančių, S. Nerį ir V. Mačernį.

Per anksti miręs menininkas buvo radikalus naujų formų ieškotojas, bet kartu labai tautiškas ir sugebėjęs panaudoti liaudies genijų. Bet menininko tautiškumas netrukdo jam būti ir universaliu.

Mirusiojo dailininko svajonė, išauginus gražią šeimą, buvo pasišvęsti kūrybai. Deja, Aukščiausiojo buvo kiti planai.

Parodoje buvo išstatyta per 50 P. Augiaus grafikos darbų. Paroda globojo Juozas ir Aldona Augustinavičiai.

LIT. MOKYKLOS KONCERTAS

Tradicinis Vysk. Valančiaus mokyklos vakaras — koncertas įvyks naujai atremontuotoje šv. Jurgio parapijos salėje balandžio 28 d., šeštadienį, prieš Atvelykį.

Programoje: B. Sruogos "Gedimino sapnas, kurį atliks I-jo skyriaus mokiniai, skambins du būreliai kanklininkių, šoks dvi grupės šokėjų, jaunieji dainininkai, pritariant kanklėms, dainuos, bus jaunųjų duetas. Antrąją programos dalį išpildys Čiurlionio ansamblio moterų choras ir kanklių orkestras, vadovaujami muz. Alf. Mikulskio ir O. Mikulskienės. Jaunuosius programos dalyvius šiam vakarui ruošia kanklininkių vadovė mokytoja O. Mikulskienė, tautinių šokių mokytojos Ingr. Stasaitė ir N. Gelažytė, dainų mokytojai Pr. Butkuvienė ir Pr. Karalius ir lit. mokytojas J. Stempužis.

Po programos bus šokiai, grojant Neolituanų orkestrui, laimėjimai ir bufetas. Vakarą — koncertą rengia mokyklos tėvų komitetas ir mokytojai.

Visa Clevelando visuomenė maloniai kviečiama atsilankyti į šį pavasarinį koncertą, pasidžiaugti mūsų jaunųjų programa, pasigėrėti Čiurlioniečių dainomis ir smagiai praleisti laiką. Savo atsilankymu taip pat paremsite šią svarbiąją lietuviškumo išlaikymo instituciją.

MISIJOS ŠV. JURGIO PARAPIJOJE

Visą Didžiąją savaitę vyksta misijos Šv. Jurgio bažnyčioje. Jas veda tėvas pranciškonas Modestas Stepaitis iš Kennebunk Port, Maine. Pamokslininko pasirinktos temos, gražiai ir vaizdingai sakomi pamokslai gausių rekolekcijų lankytojų nuoširdžiai klausomi. Misijos baigsis Didįjį šeštadienį.

Prisikėlimo mišios bus 6 val. ryto.

PAREMKIME DAINAVĄ

Šiuo metu vykdomas piniginis vajus Jaunimo Dainavos stovyklai. Vajus baigiasi balandžio 29 d., kada Detroite paaiškės ir laimingieji. Dalyvaują šiame vajuje ir turį paėmę bilietų, maloniai prašome grąžinti vienam iš Dainavos Globos komiteto narių iki balandžio 24 d. *V. R.*

DAINIAUS MAIRONIO MINĖJIMAS

Balandžio 29 d. Lietuviai Budžiai Čiurlionio namuose ruošia Maironio minėjimą. Programą atlieka mūsų jaunimas. Programoje trumpas Maironio aptarimas, jo raštų iliustracija ir vaidinimas — ištrauka iš dramos "Vytautas pas kryžiuočius". Mūsų didžiojo dainiaus dainas atliks specialiai iš Chicagos atvykus solistė G. Antanaitytė. Solistė neseniai baigus Chicagos dainavimo konservatoriją ir savo baigimo rečitaliu Chicagoje, jau gerai užsirekomendavo savo gražiu balsu. Clevelandiečiams bus proga pasiklausyti ir pasidžiaugti nauju kylančiu dainos talentu.

Maloniai kviečiame lietuvišką Clevelando visuomenę ir, ypač, jaunimą, atsilankyti į mūsų brangaus dainiaus minėjimą ir pasiklausyti jo kūrinių. Pradžia 3 v. p. p. Įėjimas nemokamas.

Budžiai

CLEVELANDO RAMOVĖNŲ VEIKLA

Kovo 25 d. 12 val. Lietuvių salėje įvyko L. V. S. Ramovės Clevelando skyriaus metinis narių susirinkimas. Susirinkimą atidarė skyriaus pirm. L. Leknickas. Išreiškė apgailestavimą, kad iš skyriaus ramovėnų tarpo mirtis ištrauke pulk. Kostą Žuką, buvusį Lietuvos Respublikos Krašto Apsaugos ministerį. Jo žmonai Bronislavai Žukienei išreikšta užuojauta susikaupimo valandėle.

Į prezidiumą susirinkimui vesti buvo pakviesti: pirm. A. Jonaitis, sekr. Z. Tarutis.

Skyriaus pirm. L. Leknickas pranešė, kad senoji valdyba: pirm. L. Leknickas, vicepirm. V. Jokūbaitis, sekret. V. Apanius, ižd. Pr. Mainelis ir kult. r. vad. J. Nasvytis sudarė metinį veiklos planą ir jį įvykdė. Apie ramovėnų nuveiktus metų bėgyje darbus buvo skelbta spaudoj.

Ramovėnų skyriaus nariai uoliai prisidėjo ir talkininkavo rengiant Vasario 16 šventės minėjimą, Pavergtųjų Tautų Savaitės minėjime, Lojalumo parade, tragingųjų birželinių minėjimo rengime, 1941 m. Lietuvos Laisvės sukilimo minėjime. Kariui paremti buvo surengta gegužinė ir gautas pelnas $200 persiųstas Kario administracijai. Skyrius iš savo kuklių lėšų parėmė materialiai sportininkus, jaun. organizacijas ir pavienius asmenis. Lietuvos Laisvės Karo invalidų sušelpimui pravesta aukų lapais rinkliava ir surinktos aukos $ 336.40 persiųsta L L K I Draugijos pirm. Tvarkūnui. Ramovėnai nepamiršo ir susirgusių. Juos lankė ligoninėse.

Susirinkimas po pareikštų diskusijų, buvusiai valdybai pareiškė padėką. Pajamų ir išlaidų apyskaitas patvirtino.

Į naują valdybą išrinkta: K. Budrys, Pr. Mainelis, G. Gudėnas, V. Knistautas ir Z. Tarutis. Į revizijos komisiją: L. Leknickas, A. Tamulis ir K. Morkūnas.

Naujai valdybai palinkėta geros sekmės skyriaus veikloje. *L. Žvirkalnis*

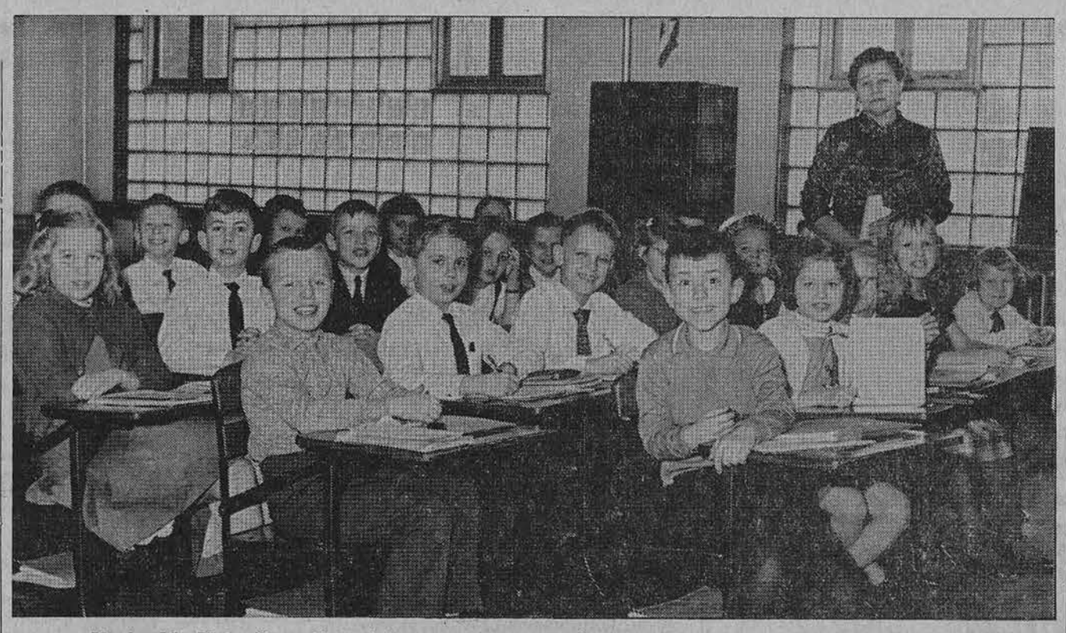

Vysk. M. Valančiaus lituanistinės mokyklos II-sis skyrius su mokytoja B. Astrauskiene.
Foto A. Garlos

ALTO SKYRIAUS SUSIRINKIMAS

Balandžio 29 d., sekmadienį, tuoj po sumos pamaldų 11:30 v., Šv. Jurgio liet. parapijos salėje šaukiamas Amerikos Lietuvių Tarybos Clevelando skyriaus metinis atstovų susirinkimas.

Darbotvarkėje — skyriaus valdybos metinis apyskaitinis pranešimas, revizijos komisijos pranešimas, diskusijos dėl pranešimų, naujos valdybos ir revizijos komisijos rinkimai, einamieji reikalai ir kt.

Prašome organizacijų atstovus į susirinkimą atvykti ir nesivėlinti. Organizacijos, nesusimokėjusios metinio nario mokesčio prašome tą pareigą atlikti per savo atstovus atvykstančius į metinį susirinkimą. *Valdyba*

MŪSŲ KOLONIJOSE

Elizabeth, N. J.

Mirė lietuvė

Balandžio 12 d., sulaukusi 78 m. amžiaus, mirė Julija Budnikienė, giliai tikinti katalikė ir ilgametė Elzabetho Lietuvių Bendruomenės skyriaus narė. Per ištisus dvylika metų, kiek tik sveikata leido, ji uoliai dalyvavo lietuvių susirinkimuose ir parengimuose. Galima tvirtinti, kad nebuvo susirinkimo į kurį ji nebūtų atsilankiusi. Ypatingai mėgo vaikų parengimus ir kiek galėdama rėmė Balfą.

Velionę gausus artimųjų būrys palydėjo į Šv. Gertrudos kapus. Iš šeimos pasiliko sūnus Vaclovas su žmona Elizabethe, su kuriais velionė gyveno, Veronika Vaičienė su šeima Kolumbijoje, Pietų Amerikoje.

Naujas pirmininkas

Naujoji L. B. Elizabetho apylinkės valdyba pirmininku išsirinko Joną Švedą. Valdybos artimiausiu rūpesčiu yra šį rudenį surengti Maironio minėjimą.

Hartford, Conn.

Laukiam lietuviško teatro

Vietos lietuviai baigs savo žiemos - pavasario sezonų kultūrinės veiklos darbus, pastatydami komediją "Mokyklos draugai" gegužės 5 d. ir choro koncertu gegužės pabaigoj. Nedidelė vietos lietuvių bendruomenė gražiai reiškiasi kultūrinėj veikloj. Mūsų kultūrininkų būreliai, kad ir negausūs, bet gražiai dirba, išlaikydami kultūrinį gyvenimą gyvą.

Čia turiu mintyje liet. chorą, klubo teatro grupę ir lietuviškąsias radijo programas, Alg. Dragunevičiaus vedamas. Jų pastangomis gyvuoja lietuviška daina, muzika ir teatras. Padėka jiems, pašvenčiantiems savo laiką ir lėšas kultūrinio gyvenimo išlaikymui.

Mokyklos draugus režisuoja akt. V. Žukauskas, Newyorkietis. Vaidina J. Raškys, Vyt. Zdanys, P. Simanauskas, Vyt. Trečiokas, Regina Strubytė, Simanauskienė, Navasaitienė, Šliogerienė ir M. Palubinskas. **VMK**

— Labdaringumas yra didžiausias pasireiškimas augančios mumyse Dievo Meilės.
—J. Bosco

— Laimės branduolis glūdi kietame kentėjimo kevale. Kas pirma nemoka pralaužti kevalo, tas nepasieks laimės. **—Klug**

SKIP'S SELF SERVICE Liquor Store
5515 SO. DAMEN AVE. ALL PHONES WA 5-8202
APRIL — BALANDŽIO 19, 20, 21 D. D.

BARON VON KLUEG 10 yr. Old GERMAN BRANDY	Fifth	$3.69
ST. ANNE 80 PROOF CALIFORNIA BRANDY	Fifth	$2.98
BISQUIT THREE STAR COGNAC	Fifth	$4.98
GRAIN ALCOHOL 190 PROOF U. S. P.	Fifth	$4.89
IMPORTED OLD ST. CROIX RUM Lite or Dark	Fifth	$2.98
POPULAR BRAND OF LONDON DRY GIN 90 PROOF	Fifth	$2.69
CHERRY HEERING LIQUEUR	Fifth	$6.39
NEW YORK STATE CHAMPAGNE PINK CHAMPAGNE, or SPARKLING BURGUNDY	Fifth	$1.98
COEUR DE FRANCE IMPORTED LIQUEUR BLACKBERRY, CHERRY or APRICOT	Fifth	$2.98
GERMAN WINES 1959 VINTAGE SCHWARZE KATZ, LIEBFRAUMILCH or MOSELBLUEMCHEN $16,95 Case.	Fifth	$1.59

TELEVIZIJAS
paprastas ir spalvotas nebrangiai taisau. Už patarnav. vietoje $3.00, už dirbtuvės darbą—$10.00 ir dalys. Pigios paveikslinės lempos.
J. MIGLINAS
2549 W. 69th St. II a. PR 6-1063

MOVING
J. NAUJOKAITIS
Ilgų metų patyrimas ir apdraustas perkraustymas
WA. 5-9209 Chicago, Ill.

SOPHIE BARCUS RADIO ŠEIMOS PROGRAMOS
Kasdien nuo pirmadienio iki penktadienio 10 iki 11 val. ryto. Šeštadieniais ir sekmadieniais nuo 8 iki 9:30 val ryto. Vakaruškos pirmad. 7 val. vak.
VISOS PROGRAMOS IŠ WOPA
1490 kil. AM ir 1027 mg. FM
Tel. HEmlock 4-2413
7159 So. Maplewood Ave., Chicago 29, Ill.

VESTUVIŲ NUOTRAUKOS IR AUKŠTOS RŪŠIES FOTOGRAFIJOS MŪSŲ SPECIALYBĖ.
PRECIN PHOTO STUDIO
4068 Archer Ave. Tel. VI 7-2481
(Incorporated)
EDVARDAS ULIS, sav.

DAINA ELECTRONICS Sav. Inž. A. Sėmėnas
TV - RADIJAI - JUOST. REKORDERIAI
STEREO FONOGRAFAI - PLOKŠTELĖS
ANTENOS - BATERIJOS - LEMPUTĖS
EL. VIRT. PRIETAISAI - LAIKRODŽIAI
Viskam žemiausios kainos ir garantija
3321 S. Halsted St. - CLIFFSIDE 4-5665

MOVING
Apdraustas perkraustymas iš įvairių atstumų
A. VILIMAS
3415 S. Lituanica Ave.
Tel. FRontier 6-1882

NAMAMS PASKOLOS ŽEMAIS NUOŠIMČIAIS
Paskolas duodame lengvomis sąlygomis ir mėnesinius mokėjimus pritaikome pagal jūsų išgales.
Dėl visų informacijų kreipkitės į
MUTUAL Federal SAVINGS
and Loan Association
Chartered and Supervised by the United States Government
2202 W. CERMAK ROAD • CHICAGO 8, ILLINOIS
Phone: VIrginia 7-7747 John J. Kazanauskas, Pres.
INSURED UP TO $10,000 — FEDERAL SAVINGS AND LOAN INSURANCE CORPORATION
Automobiliams vieta greta mūsų įstaigos

Kas tik turi gerą skonį,
Viską perka pas Lieponį!
LIETUVIU PREKYBOS NAMAI
TURI DVI KRAUTUVES CHICAGOJE:
BRIDGEPORTE, 3207 S. Halsted St., VIctory 2-4226
Vedėjas E. RUDAITIS
FURNITURE CENTER, INC.
MARQUETTE PK., 6211 S. Western, PRospect 8-5875
Vedėjas J. LIEPONIS
Pirmad. ir ketvirt. nuo 9 iki 9:30; kitom dienom nuo 9 iki 6 v. v.
Sekmadieniais abi krautuvės atidarytos nuo 12 iki 5.
Penktadienio vakare iki 9:30 valandos vakaro atidaryta tik 6211 South Western Ave. krautuvė

Linksmų Šv. Velykų Švenčių
linkiu visiems savo klientams ir draugams
KAZYS ČESNAUSKAS
KONTRAKTORIUS
6928 So. Maplewood Ave., Chicago 29, Ill.
HEmlock 6-2812 ir GIbson 8-4938

LINKSMŲ VELYKŲ ŠVENČIŲ
Linkime mūsų taupytojams ir draugams
CONTINENTAL SAVINGS AND LOAN ASSOCIATION
1642 W. 47th St. Tel. YArds 7-0145
V. P. PIERZYNSKI, prez.
LORAINE BECZAK, sekr.-ižd.
4½% pelnas
ant visų investav. sąskaitų.
Federalinės Valdžios apdrauda iki $10,000.00.

KVIEČIAME APLANKYTI MŪSŲ NAUJAS PATALPAS
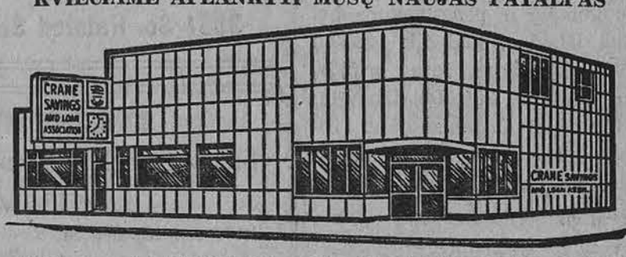

CRANE SAVINGS
AND LOAN ASSOCIATION
B. R. PIETKIEWICZ, Prez.
2555 West 47th St. Tel. LAfayette 3-1083
PLENTY OF FREE PARKING
4½%
INSURED UP TO $10,000 — FEDERAL SAVINGS AND LOAN INSURANCE CORPORATION
FEDERAL HOME LOAN BANK SYSTEM MEMBER
Naujas aukštas dividendas numatomas mokėti ant investavimo sąskaitų nuo vasario mėn. 1 d., 1962 m.
PINIGAI ĮNEŠTI IKI 15 D. PELNO NUOŠIMČIUS NUO 1 D.
Dividendai mokami sausio ir liepos mėn. 1 r.
VALANDOS: PIRM. ir KETV. ..... 9 v. r. iki 8 p. p.
ANTRAD. ir PENKT. ..... 9 v. r. iki 5 p. p.
ŠEŠTAD. .... 9 v. r. iki 12 v. d. Trečiad. uždaryta.

CLEVELAND, OHIO

BALTIC BAKERY
(BALTIC KEPYKLA)
Pranešame savo malonių klijentų dėmesiui, kad nuo š. m. balandžio mėn. 4 d. savo produktų į Baltic Delicatessen (6908 Superior Ave.) krautuvę nebepristatome.
Šiame rajone mūsų produktai gaunami šiose krautuvėse:
6502 Superior Ave.
6510 Superior Ave. ir
7031 Superior Ave.
(lietuvio krautuvė)

Kanados žinios

Hamilton, Ont.

Rekolekcijos

Per visą savaitę trukusios Hamiltono lietuvių Bažnyčioje rekolekcijos balandžio 15 d. pasibaigė iškilmingomis pamaldomis, šv. Tėvo palaiminimu. Parapiečiai, klebono kun. dr. Tadarausko paraginti, nepaprastai gausiai rekolekcijose dalyvavo. Vien šv. Komunijos išdalinta per 1,200, kada visoje parapijoje yra tik 1,000 lietuvių, įskaitant senus ir mažus. Rekolekcijas vedė tėv. Vaišnys, SJ, iš Chicagos. Jo gražiais ir turiningais pamokslais visi buvo patenkinti.

Sniegas ir šalta

Balandžio 16 d. Hamiltone iškrito gana daug sniego. Kai kur iki vakaro sniegas nenutirpo. Visi labai skundžiasi šaltu pavasariu, nes balandžio 16 d. nak tį vėl Hamiltone ir apylinkėse buvo 24 laipsniai Farenheito. Visą laiką pučia šiaurinis vėjas.

Paminės kun. dr. Tadarauską

Birželio 17 d. hamiltoniečiai minės savo populiaraus klebono kun. dr. Juozo Tadarausko 25 metų kunigystės jubiliejų. Kun. dr. J. Tadarauskas yra baigęs Telšių kunigų seminariją 1937 m. Vėliau dirbo pedagoginį darbą Klaipėdos, Kretingos ir Mažeikių gimnazijose. Karo įvykių pasekoje buvo atsidūręs Švedijoje, iš kur atvyko Kanadon ir Hamiltone įkūrė lietuvių Vilniaus Aušros Vartų parapiją.

Kl. G.

MŪS KOLONIJOSE

Waterbury, Conn.

Ekskursija į Washingtoną

Pas mus kiekvieną pavasarį yra ruošiama ekskursija į Washingtoną, D.C., pamatyti jo pavasarinių grožybių. Šiemet ekskursija buvo balandžio 6 d. Joje dalyvavo ir ALRKM sąjungos 43 kp. pirmininkė M. Digimienė su drauge. Grįžusios pasakojo, kad aplankė daug įdomių vietų. Susižavėjo japonų vyšniomis, kurių žiedų grožio nematęs negali įsivaizduoti.

M. Digimienė kuopos susirinkime draugėms prižadėjo suruošti ekskursiją pas Marijos Nekalto Prasidėjimo seseles Putname, Conn., vasaros gegužinės metu. Waterburiečiai prašomi ruoštis linksmai kelionei, nes seselės visus labai maloniai sutinka.

Water.

DAKTARAI IŠVYKO Į DŽIUNGLES

Vyras ir žmona daktarai John ir Marie Babich iš Sacramento, Calif., išvyko į Guatemalos džiungles misijų stotyse teikti mediciniškos pagalbos puslaukiniams vietiniams. Jie taipgi įtraukė dar du to miesto gydytoju — dr. J. Clyde Ralph ir dr. W. R. Murphy vieno mėnesio darbui tose džiunglių misijose. Daktarai patys apsimokės kelionę ir pragyvenimą bei kitas išlaidas, kad tik galėtų padėti ligoniams toje srityje, kur yra apie 200,000 džiunglių gyventojų. Organizuojant tokias daktarų išvykas trumpesniam laikui, tikimasi jų daugiau susilaukti.

NAMAI BENAMIAMS

Ispanijoje 1952 m. eucharistinio kongreso metu katalikų įkurta Butų taryba jau pastatė 5,000 butų benamiams. Dabar pradėjo statyti dar 3,000 butų, kurių vertė bus $8,300,000.

PAJIEŠKOJIMAI

Jieškomas DOMONICK PIWARONAS, gyv. Chicagoje. Turintieji žinių apie jį prašomi tuojau pranešti — **Dennis Dine, 9137 S. Ashland Ave.**, arba skambinti — **PRescott 9-7400.** Skubus reikalas dėl nejudomo turto — real estate.

Linksmų šv. Velykų

AL. VAITIS

Linksmų Šv. Velykų Švenčių

LINKIME VISIEMS MŪSŲ DRAUGAMS IR PAŽĮSTAMIEMS

Mr. and Mrs. Anthony B. Petkus

ir

Mr. and Mrs. Donald A. Petkus

Daug džiaugsmo ir laimės PRISIKĖLIMO ŠVENČIŲ PROGA linkime visiems

K. VALDIS REAL ESTATE

NOTARY PUBLIC

2815 W. 71st St. REp. 7-7200

LINKSMŲ ŠV. VELYYKŲ ŠVENČIŲ LINKI SAVO KLIENTAMS, DRAUGAMS IR PAŽĮSTAMIES

LAPKUS BUILDERS

ALEKSAS LAPKUS, Sav.

IR COLUMBUS REALTY CO.

6440 So. Pulaski Road. Telef. LU 1-0400, Chicago 29, Ill.

Linksmų Šv. Velykų Švenčių

linkiu visiems savo buvusiems ir naujiems klientams

VACYS RUTKAUSKAS

RAINBOW LIETUVIŠKA UŽEIGA

658 West 35 Street Tel. FR 6-1562

LINKSMŲ ŠV. VELYKŲ ŠVENČIŲ

linki savo klientams, draugams ir pažįstamiems

EUGENIJA IR BRONIUS BLINSTRUBAI, Sav.

TULPĖ VALGYKLA

2447 West 69th Street

LINKSMŲ ŠV. VELYKŲ ŠVENČIŲ

linkiu visiems savo klientams ir draugams

PETRONIS RESTAURANT

ČESLOVAS IR GENOVAITĖ PETRONIS, Sav.

3331 So. Halsted Street Tel. VI 7-9014

LINKSMŲ ŠV. VELYKŲ ŠVENČIŲ

linkiu savo klientams, draugams ir pažįstamiems

LIETUVIŲ KLUBAS

3139 So. Halsted St. Chicago 8, Ill.

Tel. 225-1168

Sav. KUNIGUNDA KONČIENĖ

Linksmų Šv. Velykų Švenčių

linki visiems klijentams

GAPS FUEL COMPANY

Kai orui atšilus nereikės kurenti, bus pats laikas peržiūrėti kurenimo įrengimus. Pašaukit ir pasitarkit su mūsų ekspertais kas reikia padaryti, kad Jūsų apšildymas tiksliai veiktų.

Neatidėliokite, pašaukite mus.

2735 W. 63rd St., Chicago 29, Ill.

PRospect 6-6677

CLASSIFIED AND HELP WANTED ADS

REAL ESTATE

MARQUETTE PARKO CENTRE

Iš tikrųjų geras namas. 2 butai—7 ir 3 kamb. Naujas gazu šildymas. Alumin. langai. Apsauga nuo potvynio. Garažas. $18,400.

6 metų mūras. Naujas mūro garažas. Modernūs 5 kamb. Karpetai. Geležinė tvora. Alumin. langai. Platus sklypas. $20,500.

$400 nuomos. 4 butų mūr., 2 auto. garažas. Alyva šildymas. $20,000.

6 butų mūras. $7,200 nuomos. Šviesūs dideli butai. $63,000.

6 kamb. modern. mūras. Įrengtas baras rūsy. Apsauga nuo potvynio. Naujas gazu šildymas. Garažas. Karpetai. $21,000.

Tuoj galite užimti. 4 kamb. mūras. Gazu šildymas. Platus sklypas. Gage Parke. $12,500.

Visai naujas mūras. 5½ kamb. Ąžuolo medis. Moderni tvirta statyba. $19,800.

Pajamų mūro namas. 2 butai — 6 ir 3 kamb. Alyva šildymas. Garažas. $18,900.

3-jų butų namas. 50 p. sklypas. Garažas. Atskiri gazu šildymai. $23,500.

3-jų aukštų mūras. 5 butai po 4 kamb. Atskiri šild. $3,600 pajamų. Įmokėti $4,000.

2-jų butų mūro namas. 6 ir 5 k. **Gazu šildymas.** Garažas. Prie mokyklų. $28,000.

2-jų aukštų mūras. Viršuj modernus 6 kamb. butas. Žemai didelė taverna ir 4 kamb. butas. Šalia lotas mašinoms. Naujas alyva šildymas. Mūro garažas. $35,800.

5 kamb. medinis. Aluminum apkaltas. Karštu vand. — alyva šildymas. Garažas. $13,900.

3-jų butų medinis. 6 kamb. ir 2 po 3 kamb. Gražiai sutvarkytas namas. $17,200.

6 metų, 2-jų butų mūras. Moderni išvaizda ir statyba. Puikus sklypas. Daug priedų. $37,000.

Keli blokai į rytus. 2 geri namai — 4 butai. Apie $5,000 nuomos. Įmokėti $4,500.

Elegantiška 6 kamb. 6 metų rezidencija. Įrengtas rūsys. Karpetai. Ąžuolas. Keramika. Plieno dvigubi langai. Garažas. $27,000.

K. VALDIS REAL ESTATE

2815 W. 71st St. Tel. RE 7-7200 arba RE 7-8534

PRIE MARQUETTE PARKO

2-jų aukštų mūr. 5 ir 6 kamb. Mūr. garažas. Arti 60-os ir Rockwell. Už netikėtą kainą—tik $22,900.

4 butų mūrinis, Brighton Parke. Atskiras šildymas gazu. $295 mėn. pajamų. Tik $27,500.

7 kamb. mūrinis. Nauja gazu šiluma. Garažas. Apsėmimo kontrolė. Arti 66-os ir į vak. nuo Kedzie. Tik $17,900.

6 butų mūr., po 5 kamb., 60 p. sklypas. Mūr. garažas. Marquette Parko apyl. $61,500.

6 kamb. mūr. 1½ vonios. Gazu šildymas. Garažas. Arti 65-os ir Gairfield. $16,900.

Rūbų valykla ir gražus butas su namu. Patalpos galima panaudoti kitam biznui. Lengvos sąlygos šeimai, ypatingai žmonai norint padidinti metines pajamas apie $5,000 esant namuose. Brighton Parke. Tik $14,800.

Draudimo Agentūra Patarnauja Visais Draudimo Reikalais

J. BACEVIČIUS

BELL-VARPAS REAL ESTATE

GENERAL INSURANCE, NOTARY PUBLIC

6455 SO. KEDZIE AVENUE, TEL. PROSPECT 8-2233

PROGOS-OPPORTUNITIES

Išnuomojama Lietuvių Auditorijos taverna arba visa auditorija. Gerai įrengta, naujas baras su šaldytuvais. 3133 So. Halsted St. Teirautis tel. CA 5-3016 arba DA 6-1345.

Išnuomojama taverna, arba parduos. Savininkas nori eiti pensijon, išbuvęs vienoje vietoje 29 metus. Maža salė ir 5 kamb. Arti 47th St. ir Ashland. YA 7-5967.

Parduodama taverna su sale. Geras biznis. Brighton Parke. VI 7-8465

IŠNUOMOJAMA — FOR RENT

Išnuom. kambarys, didelis, šviesus, su atskiru įėjimu ir visais kitais patogumais. 7143 S. Talman Ave. GR 6-3069.

Išnuomojama patalpos tinkamos bizniui ar ofisui, išplanuotos pagal jūsų reikalavimus, naujame pastate — **2848 W. 63rd St.** Skambinti **GRovehill 6-6628.**

Išnuom. 5 kamb. butas, 1-me aukšte. Sav. duoda gazą, elektrą ir apšild. 277-9625, po 6 v. v.

Išnuom. 4 kamb. butas su apšil. $90 mėn. 10513 S. Edbrooke Ave. Kreiptis HIlltop 5-8512.

Išnuom. 5 kamb. butas, 3 miegamieji. Brighton Parke. FRontier 6-5999

DĖMESIO!

RADIO PROGRAMA

Seniausia Lietuvių Radio Programa Naujoj Anglijoj, iš stoties WLYN, 1360 bangos, veikia sekmadieniais nuo 1:00 iki 1:30 val. po pietų. Parduodama: Vėliausių pasaulinių žinių santrauka ir komentarai, muzika, dainos ir Magdutės pasaka. Programą veda **Steponas J. Minkus.** Biznio reikalais kreiptis į **Baltic Florists — Gėlių bei dovanų krautuvę, 502 E. Broadway, So. Bostone. Telefonas AN 8-0489.** Ten gaunamas ir "Draugas"

STASYS DŽIUGAS

Kiškučio Vardinės

Tai gražiausia dovana mūsų mažiesiems skaitytojams. Meilė tėvų žemei, mažųjų džiaugsmai ir dail. Vl. Stančikaitės gražios iliustracijos šią knygą padarė daugiausia mėgiama mažųjų skaitytojų tarpe. Kaina $1.50.

Užsakymus kartu su pinigais siuskite

DRAUGAS

4545 W. 63rd Street

Chicago 29, Ill.

Perskaitę "Draugą", duokite jį kitiems pasiskaityti.

REAL ESTATE

Per 4 m. galite išmokėti šią nuosavybę: 2 mūr. namai, 23 išnuomuoti vienetai ir 3 butai. Metinės pajamos $12,300. Parduodama už $33,000.

A. Norkus Real Estate

2405 W. 51st St. WA 5-5030

Med. 2x4 modernizuotas su gar. $15,000.

Mūr. 2x5 gražus namas Brighton Park. $27,500.

Med. 3x4 geros pajamos. Marquette Parke. $18,500.

Med. 1½ a. 5x3 Centr. šild. Gage Parke. $15,000.

Mūr. 4 metų 6 k. cottage Northlake, Ill. Viskas modern. $16,000.

Med. 6 k. bung. ir 3 kamb. rūsy. Brightn Park centre. $15,250.

ŠIMKUS

REAL ESTATE, NOTARY PUBLIC

4259 So. Maplewood Ave.

Telef. CL 4-7450 arba YA 7-2046

Gage Parke. Mūrinis 3 ir 2 kamb. 30 p. sklypas. Naujas garažas. Idealu vienam ar dviem asmenim. Kaina tik $13,000.

Marquette Parke. Modern. mūrinis, 2 po 6 kamb. su ekstra sklypu šalia.

Medinis. 2 butai — 5 ir 4 kamb. Centralinis šildymas. Aukšta pastogė. Geras rūsys. Garažas. Labai geroj vietoj. Brighton Parke. $21,000.

Medinis. 2 po 4 kamb. Gazu šild. Cementiniai pamatai. Naujai atremontuoti butai. Skalbykla ir pastogė. $16,900.

Turime daug ir įvairių namų visose kolonijose, parūpiname paskolas, notarizuojame dokumentus, pildome Income Tax.

ŠIMAITIS

REALTY — INSURANCE

2737 W. 43rd St. CL 4-2390

CICERO—BERWYN

1. **Medinis 5 butų:** 4 po 4 ir vienas 3 kamb. butas. Gazo šiluma. Tik $18,500.
2. **Parkholme mūrinis** 4 butų: 3—3—3—4. Dviejų mašinų garažas $32,500.
3. **Parkholme mūrinis** 2 butų: 2 po 6-šis kamb., mūrinis garažas. $31,900.
4. **4 kamb. mūrinis.** 2 miegamieji. Garažas. $12,900.
5. **Medinis 4 butų namas:** 4—3—2—2. Tik $12,500.
6. **Du po 4 kamb.** 45 pėdų sklypas. Šviesūs kambariai. Tik $3,500 įmokėti.
7. **Tvirtas mūr.** Gerai prižiūrėtas. 3 butai po 5 kamb. (3 miegamieji). Pilnas sklepas. 2 aut. garaž. $28,500.
8. **Parkholme beveik naujas** 5 kamb. bungalow. Palikimas. Vertas pamatyti.

ŠIMAITIS REAL ESTATE

4936 West 15 Street, Cicero

Tel.: OL 6-4980, OL 2-8907

OL 2-9589

HELP WANTED — MOTERYS

Wanted Woman

MACHINE OPERATOR

Davies Cleaners, Drapery Dept.

Will train. Call Mr. Knox

CAlumet 5-4204

Reikalinga angliškai ir lietuviškai kalbanti SEKRETORĖ.

3261 S. Halsted St.

Platinkite "Draugą".

Skelbkitės "Drauge".

REAL ESTATE

$35,900 mūrinis 9 metų — 2 butai po 3 mieg. kiekvienas. M. parke.

$24,300 mūrinis namas su taverna ir visais įrengimais arti mūsų.

$16,900 mūrinis 3 mieg. ant 30 p. loto. M. arba G. parke.

$11,300 medinis 4 kamb., rūsys, garažas M. parke.

$33,800 mūras prie pat mūsų įstaigos, butas sav. ir 3 nuomos.

$12,000 medinis 5 kamb., 35 p. lotas, rūsys. Gage p.

$18,500 visai naujas, 3 mieg. Arti mūsų įstaigos.

$20,500 mūrinis 5 kamb., garažas, naujas šild., geri plasteriai, 1½ bloko nuo Maria High.

$23,900 mūrinis 2 po 4 garažas 30 p. lotas, Gage p.

$15,500 medinis, 2 po 4, Brighton p., 2 blokai nuo mokyklos.

$19,500 naujas mūrinis. M. p. su aukšta pastoge, įmokėti tik $1,500.

$17,000 medinis 4 butai Brigthon p. Geroj vietoj.

$28,500 medinis 6 butai Gage p., garažas, 2 lotai.

$25,900 mūrinis 3 butai, garažai, Gage p.

$13,000 mūrinis 5 kamb., 12 m., garažas, mažas įmokėjimas.

$14,000 medinis 5 ir 6 kamb. butai, 2 lotai, 4 garažai.

$26,500 mūrinis 2x5, platus lotas, garažas, Gage p.

$21,000 už medinį pajamų namą — 4 apačioj, 3 viršuj, naujas šild., ekstra lotas šalia.

$18,500 mūrinis 2x4 Brighton p., 2 bl. nuo mokyklos.

$10,900 medinis 4 kamb., rūsys, gazo šild., arti mūsų.

PILDOME ĮVAIRIŲ RŪŠIŲ INCOME TAKSUS

A. KAIRYS REAL ESTATE

2501 West 69th Street. Tel. 436-5151

MARQUETTE PARKE

Prie Šv. Kryžiaus bažn. medinis namas, du butai, salė parengimams ir taverna. Su visais įrengimais. Mažas įmokėjimas. Kaina tik $16,500.

Prie Marquette Parko bažnyčios mūrinis, 4 butai po 5 kamb. Geras namas ir nebrangiai.

Prie 67-tos ir Campbell. 2-jų butų mūr. 5 ir 4 kamb. Naujas šildymas. Garažas. $25,500.

VAINA REALTY

6540 S. WESTERN AVE.

REpublic 7-9515 arba RE 7-4639

2 BUTAI — $15,500

5 ir 4 kamb. Brighton Parke, medinis namas. Gazo šiluma. Žemi taksai.

2 AUKŠTŲ MŪRAS

Marquette Pk. Pirmam aukšte — maisto produktų krautuvė ir 2 kmb. butas; antrame — 7 kamb. butas. Geras namas. Pasiteiraukite!

6 KAMB. MŪR. BUNGALOW

Arti bažnyčios ir mokyklos Marquette Pk. Gazo šildymas. $18,000.

BIZNIS — $3,000.

Graži dovanų ir sveikinimo kortelių krautuvė prie didelės mokslo įstaigos. Į kainą įeina visi įrengimai bei prekės.

$240 MĖN. PAJAMŲ

Ir savininkui 4 kamb. butas! 2 aukštų med. namas geroje apylinkėje — truputį už Kedzie Ave., netoli 63-čios. $23,700.

VASARVIETĖ

Su baru ir restoranu Beverly Shores, Ind. (Sandūnuose). $12,000 grynoj metus. Savininkas duos paskolą.

P. LEONAS

REAL ESTATE

2735 West 71st Street

Tel. WAlbrook 5-6015

Nauj. mūr. 2x5½ (3 m.)—$36,500
Nauj. mūr. bung., garažas—$18,900
Mūr. 2x5 ir 2 kamb., gar.—$29,500
Med. 2x5, gar., did. lotas—$16,900
Didelis pasirinkm. gerų ir pigių namų.

BUDRECKAS

4081 ARCHER AVE. LA 3-3384

NAUJŲ NAMŲ PASIRINKIMAS ĮVAIRIOSE CHICAGOS VIETOSE

F. Petrauskas & Co.

BUILDERS

2523 West 69th Street

Tel. PRospect 8-3792

Velykų staigmena Marquette parko rajone, nebrangus geram stovy, labai geroj vietoj apartmentinis mūras. Metinių pajamų apie $21,500. Savininkas gali pajmti jūsų namą įmokėjimo sąskaiton. LU 1-0401.

Savininkas parduoda 4 metų senumo, 5 kamb., 3 miegamų namą. "Overhead sewers, sump pump & drainage tile". Garažas. 2518 W. 69th St. Susitarimui skambinti HEmlock 4-3098

Pirkite JAV Apsaugos Bonus!

CONTRACTORS

KERELIS BROS. CONSTRUCTION CO.

STATOME ĮVAIRIUS REZIDENCINIUS MEDICINOS IR PREKYBOS TIKSLAMS SKIRTUS PASTATUS.

ARCHITEKTAS ATLIEKA PLANAVIMĄ PAGAL JŪSŲ PAGEIDAVIMĄ

REPUBLIC 7-8949

2301 W. 69th St., Chicago

V. ŠIMKUS

Statybos ir Remonto Darbai

2618 WEST 71st STREET

Tel.: PR 8-4268 ir TE 9-5531

A. ABALL ROOFING

Įstcigta prieš 48 metus

Gutters, Downspouts, Stogai, Dumtraukiai Pataisomi. Išsmalinami ar ba dedame naujus. Stogai atnaujinami (re-coated). Dažymas iš lauko. "Tuckpointing". Pilnai apsidraudę. Nemokamai apskaičiuojame; žemiausios kainos. Darbas garantuotas. Atdara dieną ir naktį bei sekmadieniais.

LA 1-6047, RO 2-8778

STANKUS CONSTRUCTION CO.

Atlieka planavimo ir statybos darbus, gydytojų ofisų, gyvenamųjų ir prekybos pastatų. Jūsų pasirinkimui turime virš 300 įvairių standartinių projektų.

Ofiso ir namų telefonas: PRospect 8-2013

2741 WEST 69th St.

Chicago 36, Illinois

JUOZAS ŽEMAITIS

IR VIC. SKADE, ST 8-9272

HEATING CONTRACTORS

Įrengiame šiltu oru ir vandeniu šildimus pečius (furnaces-boilers), air conditioners, rynos (gutters) iki 8 metų išsimokėjimas

CICERO HEATING AND SHEET METAL

2431 S. Kedzie Avenue

Chicago 23, Illinois

Tel. 277-1442 Res. OL 6-0412

ŠILDYMAS

A. Stančiauskas instaliuoja visų geriausių Amerikos firmų gazu ir alyva kurenamus pečius (furnaces) visų dydžių oro vėsintuvus bei Air Conditioners ir atlieka visus skardos darbus.

7304 So. Rockwell Street

Tel. GRovehill 6-7875

VACYS CONSTRUCTION CO.

REZIDENCINIAI, KOMERCINIAI, MEDICINOS IR KITOKI PASTATAI

2501 West 69 Street

HE 4-7482 436-5153

Heating Contractor

Greit, sąžiningai ir garantuotai įrengia naujus, perstato senus įvairių rūšių gazu, alyva ir anglim kurenamus pečius, vandens boilerius. Vandens nutekėjimo rinas (gutters) ir kt. darbus. Nemokamas apskaičiavimas.

DOMAS ŽUKAUSKAS

HEATING & SHEET METAL

4444 S. Western Ave.,

Chicago 9, Ill.

Tel. VI 7-3447

"NIDA" BUILDERS, INC.

STATOME NAUJUS NAMUS, VASARVIETES, GARAŽUS IR ATLIEKAME VISUS NAMŲ PATAISYMUS PAGAL JŪSŲ PAGEIDAVIMĄ.

ST 3-0703 CL 7-2094 Chicago, Ill.

LAPKUS BUILDERS, INC.

Statome įvairius pastatus. Darbas atliekamas labai sąžiningai, vartojant geriausias medžiagas. Turime dar keletą sklypų Chicagoj.

6440 SOUTH PULASKI RD.

RE 7-6630 arba LU 1-0400

Remkit dien. "Draugą"

Apsimoka skelbtis "DRAUGE" nes jis plačiausiai skaitomas lietuvių dienraštis. Gi skelbimų kainos visiems prieinamos.

NAUJI IŠRADIMAI

Artimoje ateityje turėsime daug patogesnius telefonus. Pvz., išvykdamas kur į svečius, prieš tai savo namų telefone pasukdami atitinkamus numerius, galėsime padaryti, kad mums skirtas telefono pašaukimas telefono būtų automatiškai nukreiptas į tuos namus, kuriuose svečiuosimės. Jei, kal bėdami su savo draugu, norėsime, kad dar trečias įsijungtų į mūsų pasikalbėjimą ,bus galima ir jo telefoną įjungti. Tie telefono numeriai, kuriuos dažniau šaukiame, bus suprastinti ir vieton septynių ar kiek skait menų, tereikės išsukti nurodytus du.

Ieško skiepų nuo dantų gedimo

Vaikų ligoninėje Miami mieste ieškoma skiepų ar vaistų, kurie apsaugotų nuo dantų gedimo. Tyrimai parodė, kad dan tų gedimas vyksta ne dėl lactobacilli bakterijų, kaip iki šiol manyta, bet kad to priežastimi gali būti kai kurios streptokokų rūšys. Pirma daromi tyrimai su gyvuliais, o paskiau — su žmonėmis, siekiant nustatyti, kurios bakterijos yra dantų gedimo priežastimi.

Išoperavo kraujo krešulį iš plaučių

Dr. Denton A. Cooley, Baylor universiteto profesorius Houston mieste, atidarė 37 m. amžiaus moters pagrindinę plaučių arteriją ir čiulpimo įtaisu bei replelėmis išėmė kelis kraujo krešulius. Moters kvėpavimą operacijos metu pavadavo speciali "plaučių-širdies" mašina. Tokia operacija — pirmoji medicinos istorijoje.

Sveikojo ligos

JAV Sveikatingumo tarnyba nustatė, kad ir sveikas žmogus vidutiniškai per metus serga 16 dienų ir iš jų apie šešias dienas praleidžia besigydydamas lovoje. Dėl susirgimo moterys dažniau negali atlikti savo pareigų, kaip vyrai, ir vyresni kaip 45 m. amžiaus dažniau serga negu jaunesni.

Elektroninis įtaisas požeminiam vandeniui surasti

Dr. Paul R. Kintzinger su hydrologinių ekspertų grupe New Mexico Kasyklų ir Technologijos institute, esančiame Socorro, N. M., mieste išvystė elektroninį aparatą, kurio pagalba galima surasti požeminio vandens šaltinius. Tuo aparatu jiems pavyko surasti požeminės versmes Corrizonzo mieste, netoli White Sands, kur anksčiau darytieji gręžimai nebuvo davę jokių rezultatų, o gyventojai buvo dideliuose sunkumuose, neturėdami vandens.

3,000,000 išradimų

JAV-se jau yra užpatentuota 3,000,000 išradimų. Garbingą trimilijoninį numerį gavo paten tas elektroninio įtaiso, galinčio skaityti bankų čekius. Pirmas JAV įstaigos suteiktas patentas buvo duotas 1790 metais, bet patentų dabartinė numeracija prasidėjo tik nuo 1836 metų, kada buvo išleistas specialus patentų reikalus pertvarkąs įstatymas.

Elektrokardiogramos persiųs telefonu

Bell telefonų bendrovė surado būdą, kaip kardiograminiai širdies duomenys iš žmogaus kūno telefonu tiesiai gali būti perduodami į kokią tolimą vietą, kur tie duomenys gali būti specialiais įrankiais užrašyti.

Tas išradimas praktikoje bus galimas naudoti 1962 m.

Elektros bangomis skaldo uolas

Montanos kasyklų mokyklose sudarytas įtaisas, kuriuo elektros bangomis skaldomos uolos. Tas įtaisas yra panašus į mažą radijo siųstuvą, kurio bangos nukreipiamos viena siaura kryp timi. Paleidus į uolą, tos bangos siaurą uolos ruožą įkaitina, tas ruožas nuo karščio plečiasi ir skelia visą uolą.

Elektra šildomos kojinės

Kojinės, kurias elektros baterijos gali įkaitinti iki 110 laipsnių šilimos, yra išrastos Taylor Sales bendrovės, Wayne, Pa. Šilimai gauti naudojamos dvi standartinės 6 voltų baterijos, kurias nešiojama prie diržo.

Kiek benzino naudoja mašina?

Ongaro Dynamics bendrovė Columbus, Ohio, mieste išrado įtaisą, pavadintą "Drivemaster". Jis parodo, kokį kiekį ben zino tuo momentu naudoja va-

J. Daugl.

NCWC—CRS davė Balfui rūbų

Šiemet daugiau nei kitais me tai siunčiant rūbų siuntinius Lenkijon Balfo rūbų sandėliai žymiai tuštesni. Balfo vadovybė kreipėsi į NCWC — užsieniam šelpti JAV Katalikų Centrą — ir gavo 50,000 sv. gatavai supakuotų drabužių, kurie šiomis dienomis bus nugabenti į Vokietiją.

Chicagos balfininkai žada pri siųsti į Centrą savo vajaus derlių — 20,000 svarų. Tačiau ir Centro apylinkės lietuviai galėtų savo spintas pravalyti ir Bal fui šį tą atvežti. Vienas iš gerų darbų yra "Nuogą pridengti". Kas neturi rūbų, galės tam pačiam tikslui penkinę paaukoti, tiek maždaug kainuoja vieno siuntinio pasiuntimas paštu.

Gaila, kad daugelis paskirų asmenų ir net organizacijų nepasitiki Balfo darbu ir patys siuntinius siunčia Lenkijon, tuo būdu dvigubindami be reikalo šalpą, kai Balfas ne visus prašymus dėl jų gausumo gali patenkinti. Balfas gauna pranešimų iš Lenkijos (nurodytos pa vardės ir adresai) apie šeimas, kurios per vienus metus iš JAV lietuvių gavusios po 10-20 siuntinių.

K. L. J.

Kai kūnas subyra į dulkes, dar lieka gyventi taurus vardas.

Fr. Schiller

A. A.

ANDREW MIKASHUS

Gyveno 8934 So. Lowe Ave.

Mirė bal. 18 d., 1962, 12:50 v. r., sulaukęs 46 m. amžiaus. Gimė Chicago, Ill.

Pasiliko dideliame nuliūdime žmona Florentine (Daus), 2 sūnūs Larry ir Andrews, Jr., tėvas Jonas, brolis Jonas, brolienė Olga ir šeima, sesuo Stella Prasco, švogeris Edward ir šeima, dėdė Jonas Komoski, kiti giminės, draugai ir pažįstami.

Kūnas pašarvotas Antano M. Phillips koplyčioje, 3307 So. Lituanica Ave.

Laidotuvės įvyks šešt., bal. 21 d., iš koplyčios 9:30 val. ryto bus atlydėtas į Šv. Jurgio parapijos bažnyčią, kurioj įvyks gedulingos pamaldos už velionies sielą. Po pamaldų bus nulydėtas į Šv. Kazimiero kapines.

Nuoširdžiai kviečiame visus: gimines, draugus ir pažįstamus dalyvauti šiose laidotuvėse.

Nuliūdę. Žmona, sūnūs, tėvas, brolis, sesuo ir kiti giminės.

Laidot. direkt. Antanas M. Phillips. Tel. YArds 7-3401.

Mielam Bičiuliui

JONUI SKEIRIUI ir šeimai,

jo mylimai mamytei Lietuvoje mirus, gilią užuojautą reiškia

B. Bakas

Mūsų mylima žmona, motina, uošvė ir senelė

A. † A.

MARIJA SKEIRIENĖ

atsiskyrė su šiuo pasauliu š. m. kovo mėn. 19 d. Lietuvoje iškilmingai palaidota Kamajuose.

Dideliame liūdesy liko: Vyras Antanas Lietuvoje. Amerikoje sūnus Jonas Skeirys, marti Vera, anūkai Gediminas ir Linas, gyvenantieji Gary, Ind.

A. † A.

SOPHIE KATAUSKAS

(AUGUSTINAITĖ)

Gyveno 3157 S. Emerald Ave.

Mirė bal. 18 d., 1962, 9:10 val. ryto. Gimė Lietuvoje. Kilo iš Tauragės apskr., Kaltinėnų par. Amerikoje išgyveno 49 m.

Pasiliko dideliame nuliūdime giminaičiai: Sophie Shemitis su šeima, Jonas ir Petras Adomavitz ir jų šeimos, kiti giminės, draugai ir pažįstami. Lietuvoje liko sūnus Antanas su šeima.

Priklausė Tėvų Marijonų Rėmėjų, Šv. Kazimiero Seserų Rėmėjų, Šv. Pranciškaus Seserų Rėmėjų, Šv. Petronelės ir Teisybės Mylėtojų Draugijoms.

Kūnas pašarvotas Antano M. Phillips koplyčioje, 3307 S. Lituanica Ave. Laidotuvės įvyks pirmad., bal. 23 d., iš koplyčios 8:30 val. ryto bus atlydėta į Šv. Jurgio parapijos bažnyčią, kurioje įvyks gedulingos pamaldos už velionės sielą. Po pamaldų bus nulydėta į Šv. Kazimiero kapines.

Nuoširdžiai kviečiame visus gimines, draugus ir pažįstamus dalyvauti šiose laidotuvėse.

Nuliūdę GIMINĖS

Laidotuvių direkt. Antanas M. Phillips. Tel. YArds 7-3401

A. A.

William (Boleslovas) Shimkus

Gyveno 10747 South Indiana Avenue, Chicago, Illinois.

Gimė Lietuvoje. Kilo iš Šiaulių apskričio, Šiaulėnų parapikęs 74 metų amžiaus.

Mirė balandžio 18 d., 1962 m., 1:15 val. popiet, sulaujos, Batkūnų kaimo. Amerikoje išgyveno 55 metus.

Pasiliko dideliame nuliūdime krikšto duktė Helen Szymborski su šeima, artimi draugai: Melvina Waitkus, John Levgaudas ir Stella Brazaitis ir jų šeimos, ir kiti giminės, draugai ir pažįstami.

Priklausė Chicagos Lietuvių Draugijai.

Kūnas pašarvotas L. Bukausko koplyčioje, 10821 So. Michigan Avenue. Laidotuvės įvyks šeštadienį, balandžio 21 dieną. Iš koplyčios 9:15 valandą bus nulydėtas į kapines.

Nuoširdžiai kviečiame visus: gimines, draugus ir pažįstamus dalyvauti šiose laidotuvėse.

Nuliūdę lieka: Krikšto duktė ir draugai.

Laidotuvių direktorius — Leonardas Bukauskas, Telefonas COmmodore 4-2228.

PADĖKA

Mūsų brangiam ir mylimam sūnui, broliui, švogeriui ir dėdei

A. † A.

STASIUI GUDINSKUI mirus,

dėkojame kun. Dr. J. Tadarauskui jį lankius namuose, ligoninėje ir aprūpinus Šv. Sakramentais. Atsilankymą į koplyčią ir Rožinio kalbėjimą. Bažnyčioje gražiai sutvarkius gedulingas pamaldas ir jas atlaikius.

Dėkojame kun. Dr. J. Gutauskui jį lankius Simcoe ligoninėje, namuose ir Hamiltone. Už gedulingas pamaldas, palydėjimą ir tarus jautrų atsisveikinimą kapuose.

Dėkojame kun. B. Sugintui už atsilankymą į koplyčią, Rožinio kalbėjimą, gedulingas pamaldas, atsisveikinimą bažnyčioje ir palydėjimą į lietuviškus kapus.

Dėkojame kun. P. Ažubaliui už kantrybę mums parenkant vietą ir kun. B. Pacevičiui už velionies pasitikimą kapuose. Dėkojame Dr. Onai Valaitienei įdėjusiai motiniškos širdies ir sumanumo juo rūpinantis namuose ir ligoninėje.

Dėkojame visiems jo sunkios ir ilgos ligos metu lankius namuose ir ligoninėse. Už linkėjimus pasveikti, dovanas ir gėles. Dėkojame visiems velionį lankius koplyčioje, užprašius šv. mišias, atsiųstus gėles ir vainikus. Mums visiems pareikštas užuojautas žodžiais, laiškais, telegramomis ir spaudoje.

Dėkojame visiems dalyvavus gedulingose pamaldose ir palydėjus į amžino poilsio vietą. Taip pat esame visiems labai dėkingi bet kuo prisidėjus prie gražesnio paskutinio patarnavimo.

Nuliūdusios šeimos vardu ačiū.

TĖVAI ONA IR PRANAS GUDINSKAI

VSLYKOS — DIDŽIOJI ŽMONIJOS PRISIKĖLIMO ŠVENTĖ

Pakyla saulė, prašneka sugrįžusieji paukšteliai, sprogsta medžiai ir sužaliuoja darželiai. Kiekvienas jaučiame artėjančią šią prisikėlimo šventę.

Linkime mūsų taupytojams, draugams ir visiems lietuviams linksmai atšvęsti ŠVENTAS VELYKAS!

ALBERT J. AUKERS
Prezidentas ir menedžeris

PAREIGŪNAI:
THOMAS S. JANULIS, direktorių tarybos pirm.
ALBERT J. AUKERS, prezidentas
JOHN BUDRICK, viceprezidentas
JOHN T. JANULIS, sekretorius
EMIL L. DESWIK, iždininkas
JOSEPH H. STILLER, teisių patarėjas
JOSEPH P. VARKALA, auditorius

DIREKTORIAI:
TOMAS S. JANULIS
STANLEY STANEVICH
ALBERT J. AUKERS
JOHN BUDRICK
JOHN T. JANULIS
DR. ALGERT W. PRUSIS
EDWARD GAMMIE
ALEX M. KEZES
EMIL L. DESWIK

DISTRICT SAVINGS AND LOAN ASSOCIATION
3430 S. HALSTED ST.
CLiffside 4-0104

GUŽAUSKŲ BEVERLY HILLS GĖLINYČIA
Geriausios gėlės dėl vestuvių, banketų, laidotuvių ir kitų papuošimų
2443 WEST 63rd STREET
Telef. PR 8-0833 PR 8-0834

PIRKITE DABAR TIESIOG NUO MR. NELSON
SAVININKO
SAINT CASIMIR MONUMENT CO.
3914 West 111th Street
Didžiausias Paminklams Planų Pasirinkimas Visame Mieste
Telef. — CEdarcrest 3-6335
Vienas blokas nuo kapinių

J. F. EUDEIKIS
LAIDOTUVIŲ DIREKTORIUS
TRYS MODERNIOS KOPLYČIOS
4605-07 South Hermitage Avenue
Tel. YA 7-1741-2
4330-34 South California Avenue
Telefonas LA 3-0440 ir LA 3-9852
AMBULANCE PATARNAVIMAS DIENĄ IR NAKTĮ

Petkus
TĖVAS IR SŪNUS
MARQUETTE FUNERAL HOME
TRYS MODERNIOS KOPLYČIOS
2533 West 71st St. Telef. GRovehill 6-2345-6
1410 S. 50th Ave., Cicero. TOwnhall 3-2108-09
AIKSTĖ AUTOMOBILIAMS STATYTI

EDVARDAS SAUNORIS — GĖLININKAS
Paruošia gėles iš savo šiltadaržių vestuvėms krikštynoms ir kitoms iškilmėms. Parūpina gėles ne tik laidotuvėms, bet ir gėles sodinti bei puošti kapus Jūsų artimųjų.
3942 W. 111th St., PR 9-1355 ir 9-1356

Laidotuvių Direktoriai
MAŽEIKA & EVANS
6845 SO. WESTERN AVE.
TRYS MODERNIŠKOS AIR-CONDITIONED KOPLYČIOS
MAŠINOMS VIETA
REpublic 7-8600 REpublic 7-8601

LAIDOTUVIŲ DIREKTORIAI
Lietuvių Laidotuvių Direktorių Asociacijos Nariai

STEPONAS C. LACKAWICZ
2424 W. 69th STREET Tel. REpublic 7-1213
2314 W. 23rd PLACE Tel. VIrginia 7-6672

PETRAS BIELIŪNAS
4348 S. CALIFORNIA AVE. LAfayette 3-3572

ANTANAS M. PHILLIPS
3307 LITUANICA AVE. Tel. YArds 7-3401

POVILAS J. RIDIKAS
3354 S. HALSTED STREET Tel. YArds 7-1911

LEONARDAS F. BUKAUSKAS
10821 S. MICHIGAN AVE. Tel. COmmodore 4-2228

JURGIS F. RUDMIN
3319 S. LITUANICA AVE. Tel. YArds 7-1138—1139

VASAITIS — BUTKUS
1446 S. 50th AVE., CICERO, ILL. Tel. OLympic 2-1003

Pasinaudokite "Draugo" Classified skyriumi

APLINK MUS

× **Draugo Velykų numeris** išleidžiamas šiandien, penktadienį. Šeštadienį Draugas išeis kaip paprastai, su kultūriniu priedu. Pirmadienį, antrą Velykų dieną, Draugas neišeis, bet administracija ir redakcija dirbs. Didįjį šeštadienį Draugo redakcija ir administracija nedirbs.

× **Šv. Kazimiero Seselių Rėmėjų** seimas įvyks gegužės 6 d. Marijos Aukšt. mok. salėj. Centro rėmėjų didžiausias rūpestis yra sutelkti aukų paliegusių seselių namo statybai. Prašoma visų skirti aukų des. Mačiau adresuotus laiškus minėtam reikalui. Seime kviečiami dalyvauti draugijos ir paskiri asmenys.

× **Irena Gečiūtė**, gyv. 3551 W. 64 Pl., 3 metų amžiaus, su tėveliu pristačiusi Alvudo konkurso parodai savo piešinį — tris grybus, — pasakė, "gal aš plemiją gausiu". Irena ir programoj pasirodys, kur dainuos ir deklamuos per Šeimos šventę, kurį įvyks balandžio 28 d. Jaunimo Centre. Alvudo valdyba prašo kontestantų paskubėti ir pristatyti savo darbelius į raštinę, 2319 W. Garfield, Chicago 36, Ill.

× **Lietuvių Demokratų Lygos,** Cook apskr. direktoriato posėdis įvyko balandžio 18 d. adv. Charles P. Kal raštinės patalpose, kur dalyvavo Lygos pirm. K. Žirgulis, vykd. sekr. J. Jatis, adv. A. Preibis, Preibienė, Donna Kamm ir Pr. Šulas. Nutarta Liet. Demokratų Lygos 25 metų sukaktį paminėti banketu ateinantį rudenį. Tai sukakčiai atžymėti nutarta išleisti specialų leidinį, kurio techniško darbu pavesta rūpintis pirm. K. Žirguliui ir Pr. Šului. Adv. Kal pavesta sudaryti delegaciją ir aplankyti miesto merą D. Daley, kad išaiškintų lietuvių kandidato pastatymą į aldermano postą Marquette Parke.

× **Richard J. Daley,** Chicagos miesto meras, atsiuntė Chicagos Lietuvių Operai telegramą, kurioje siunčia ne tik sveikinimus "Aidos" pastatymo proga, bet ir linkėjimus visam operos personalui sėkmingai tęsti operinį darbą, pabrėždamas, kad tuo pačiu opera svariai kelia miesto gyventojų kultūrinį lygį ir estetinį supratimą.

× **Kun. dr. A. Juška,** ekskursijos organizatorius Europon, praneša, kad galutinai sudarytas ekskursijos tvarktaštis, susitarta dėl viešbučių, kaip ir žymesnių vietų apžiūrėjimo. Ekskursija įvyks nuo liepos 29 iki rugpiūčio 19 d. Sustojama Madride, Romoje, kur bus audiencija pas Šv. Tėvą, ir dalyvaujama visų katalikų emigrantų kongrese, po to Genevoje, Koelne, Paryžiuje ir Londone. Registruotis pas W. Raščauskas, 9535 W. 95 Str., Wide World Travel, telef. BE 3-1104. (Pr.)

× **Jaunimui, o taip pat ir tėvams,** bus gera proga pamatyti Marquette Parko Lituanistinės mok. mokinius vaidinant D. Augienės "Žvaigždutę" gegužės 5 d., 7 v. v. Cicero parapijos salėje. Vaidinime gėrio ir blogio problema yra meniškai, o kartu ir jaunimui suprantama forma sprendžiama. Reikėtų, kad kiekvienas jaunuolis, kuris šio veikalo nematė, jį pamatytų. (Pr.)

× **Ignas Kazlauskas,** Lietuvoj buvęs Panevėžio apygardos teisėjas, balandžio 15 d. atšventė 60-ties metų amžiaus sukaktį. Sukaktuvininkas yra gimęs Žemaitijoje. Baigęs Vytauto Didž. universitetą, dirbo Alytuj, Mariampolėj ir Panevėžy. Nuo bolševikų pasitraukęs į Švediją, vėliau atvyko į JAV ir su šeima gyvena Cicero, Ill. Visą laiką aktyviai reiškiasi ateitininkuose ir kt. katalikų draugijose, ypač globodamas jaunimą.

× **ALRK Moterų sąjungos** 46 kp. balandžio 14 d. pagerbė savo globojamas moteris lietuvių senelių prieglaudoj, kurios neturi nei giminių nei artimų. Joms įteikė gėlių, dovanų ir suruošė programėlę. Svečių tarpe buvo Šv. Kazimiero seselės ir viešnia Ona Macijauskaitė-Stewart iš New Yorko. Vaišės buvo suruoštos Šv. Šeimos viloje.

× **Solistai Pr. Bičkienė, Gen. Giedraitienė ir Al. Brazis** sutiko padainuoti ALRK Vargoninikų sąjungos 50 m. sukakties minėjimo koncerte, kuris įvyks birželio 3 d. Marijos Aukšt. mok. salėj.

× **Šv. Vardo dr-ja,** Šv. Kryžiaus Lietuvių parapijoj, gegužės 5 d. 8 v. v. parapijos salėje rengia šokių vakarą. Vakaro tikslas pagelbėti kun. klebonui A. Linkui sumažinti mokyklos skolą. Gros Johnnie Bomba orkestras. Gros muzika apatinėj salėj. Bus vaišės. Šv. Vardo draugijos pirm. — Jonas Sprainis, dvasios vadas kun. Leonas Petkus, šokių vakaro vedėjas Silvestras Navickas, pagelbininkai Leonas Gustas ir Vladas Serauskas. Rengėjai prašo visus atsilankyti— nesigailėsite.

× **LB Town of Lake apylinkės** valdyba ir Lituanistikos mokyklos tėvų komitetas rengia nuotaikingą pavasarinį pasilinksminimo vakarą balandžio 28 d. 7 val. vak. Stanley Urbas naujai išdekoruotoje salėje, 4523 S. Wood St. Šokiams gros puikus lietuvių orkestras. Veiks bufetas, bus dovanų. Įėjimas— laisva auka atžymima lape. Pelnas skiriamas Town of Lake Lituanistikos mokyklos išlaikymui — paramai. Visi vietos ir platesnės apylinkės lietuviai yra kviečiami šiame pavasariniame pasilinksminime dalyvauti.

× **Jonas Skeirys** gavo iš pavergtos Lietuvos liūdną žinią, kad Kamajų v., Skeirių kaime, kovo 19 d. mirė jo motina a. a. Marija Skeirienė, sulaukus 82 metus. (Pr.)

Lietuvių Dantų Gydytojų draugijos valdyba su talkininkėmis daro gėles savo metinei šventei. Iš kair. į deš.: V. Ruibytė, G. Kriaučiūnienė, P. Vaitaitienė, Ruibienė, Rimkienė, Matulionienė, Bačinskienė, Starkienė, Šimkienė, Didžiulienė, Tijūnienė ir Mačiuikienė. (Nuotr. A. Gulbinsko)

Chicagoje ir apylinkėse

BALFO APSKRITIES REIKALAI

Balfo Chicagos apskrities naujai išrinktoji valdyba turėjo savo susirinkimą balandžio 11 d. Jaunimo Centre, kurį atidarė kun. dr. A. Juška ir sekr. P. Šilas. Balfo piknikas įvyksta birželio 17 d. Bučo darže, Willow Springs. Tuo reikalu buvo ilgokai pakalbėta ir sutarta, kad šių metų pikniko lankytojams dovanų paskirstymas yra taikomas visai Amerikai ir kvietimai bus platinami per visus skyrius. Su tokiu sumanymu yra sutikęs ir Balfo centras. Svarbiausieji dovanų laimėjimai jau gauti. Kiti bus surinkti vietų skyriuose. Tarpe dovanų bus ir žemės sklypas Floridoje iš verslininkų. Paskirti pareigūnai barui, virtuvei, tvarkai, mašinų statymui ir t.t.

Rūbų sandėlis randasi pas J. Kerulį, 2421 W. 45 st. Čia buvo atvežti rūbai iš Roselando, Cicero, Brighton Parko ir kitų skyrių. Prel. Mozeris pridėjo iki 800 svarų rūbų, todėl viso buvo supakuota apie 1,800 svarų. Siuntoje buvo ir O. Biežienės surinktų iš gydytojų vaistų už $150 ir mok. S. Tomarienės aukotų naujų knygų Vasario 16 gimnazijai Vokietijoje už $120. Sunkvežimis buvo pasiųstas tiesiai į Brooklyną, Balfo CV, nes reikėjo visus rūbus skubos keliu išsiųsti į Vokietiją, kadangi vokiečių vyriausybė nuo liepos 1 d. panaikina tokių šalpos siuntų nemokamą siuntinėjimą per vokiečių teritoriją. Rūbus padėjo supakuoti J. Kerulis, Bernotai, kun. St. Šantaras, J. Jasaitis, J. Gudas, V. Šimkus ir kiti, kurie tuo laiku buvo susirinkę vietoje. Padėka priklauso V. Šimkui, kuris darbininkus pavaišino ir gerai nuteikė.

Apie pinigus kalbėjo ižd. Ign. Daukus. Jisai pasakė, kad pinigų buvo likę kasoje iš pereitų metų $2,158, buvo gauta aukų $379, išmokėta $479. Šaltis trukdė normalų aukų ir kitų pajamų Balfui įplaukimą. Buvo priminta, kad skyriai jau pradėtų tartis su vietos klebonais dėl rinkliavos Balfui prie bažnyčių leidimo ir tinkamo pravedimo, kaip būdavo ankstyves niais metais. Kitaip truks lėšų Balfo sąmatai išpildyti. E. Markūnienė pranešė apie sėkmingą North Sides Balfo skyriaus pramogą ir surinktas aukas. Kalėdinė rinkliava numatyta vietoje nedaryti. Tokią viešą rinkliavą laiškais žada daryti pats Balfo centras po visą Ameriką.

Lapkričio 10 d. Jaunimo Centre jau yra užsakyta surengti Balfo Chicagos apskrities rudeninį koncertą - vakarienę, todėl skelbiant šį nutarimą, prašoma kitų organizacijų susilaikyti nuo didesnių parengimų, kad netrukdyti šalpos darbo.

Sudaryta atskira komisija kartotekos patikrinimui ir tikslesnių adresų sąrašo sustatymui.

Lapkričio 10 d. Balfo vakarienės metu kalbėti nutarta pakviesti gyv. Vokietijoje dr. J. Grinių, kuris tuo laiku atvažiuoja atstovu į Kultūros kongresą. **A. Gintneris**

GRAŽUS PANEVĖŽIEČIŲ KLUBO POBŪVIS

Balandžio 14 d. Jaunimo Centre įvyko Panevėžiečių klubo gražus pobūvis su trumpa menine programa ir vakariene. Dalyvavo apie 100 svečių. Pobūvį pradėjo klubo p-kas dr. S. Biežis. Įneštos salėn Amerikos ir Lietuvos vėliavos, kurias parūpino Panevėžiečių klubo valdyba. Dr. S. Biežis apibūdino vėliavos reikšmę bei pobūvio tikslą ir paprašė tautiniais rūbais pasipuošusias Brazdžionytę — 7 m. ir Juodviršytę— 8 m. sugiedoti Amerikos ir Lietuvos himnus. Po to įteiktos vėliavos Jaunimo Centro direktoriaus pavaduotojui kun. Raibužiui, kuris padėkojo ir priminė, kad tai simbolinga ir graži dovana.

Meninę dalį ir vaišes pravedė klubo sekr. Juodviršis. Kaulėnienė įspūdingai padeklamavo Maironio baladę Čičinską, susilaukdama gausių aplodismentų. Taip pat deklamavo Brazdžionytė ir Juodviršytė.

Po trumpos ir kuklios meninės programos J. Masilionis, Panevėžio monografijos redaktorius, supažindino dalyvius su knygos turiniu. Po to Panevėžio klubo narės, vadovaujamos Biežienės, pradėjo susirinkusius vaišinti savo paruoštais gaminiais. Vaišių metu surinkta knygai aukų. Stambiausias sumas knygai išleisti aukojo: dr. Biežis — $100, J. Kazanauskas — $100, Milaknienė — $50, A. Rukuiža — $50, B. Brazdžionis $50, V. Liubartas — $30 ir ištisa eilė mažesnėmis sumomis. Prie knygos išleidimo aukomis prisideda net ir nepanevėžiečiai; p. Karnauskienė iš Chicagos — 10, B. Šalkauskienė iš Toronto — $4 ir t. t.

Klubo valdyba dėkoja visiem aukotojam, vaišintojam ir svečiam. **Pov. Dirkis**

Baigiasi DP įstatymo terminas

Prel. Jos. P. Fizgerald praneša, kad įstatymas (85-648), leidžiąs pabėgėliams atvykti į JAV, baigiasi 1962 m. liepos 1 d. Norį pabėgėlį atsikviesti sponsoriai turi paskubėti. Reikalingų formų galima gauti prel. Fizgerald vadovaujamoje įstaigoje: Bishop Resettlement Committee, 228 N. La Salle st., Chicago, Ill., tel. ANd. 3-7080.

IŠ ARTI IR TOLI

KANADOJ

— **H. Rickienė** išvyko su sūnum pasigrožėti saulėta Californija ir aplankyti savo brolio, Viktoro Sukienicko, Tarptautinių teisių profesoriaus, kuris neseniai atvykęs iš Londono, Anglijos, gavo darbą garsiam Stanfordo universitete, San Francisco, Calif.

H. Rickienė yra žinomų Hamiltone Janinos Narušienės ir Alinos Žilvytienės motina.

— **Šv. Jono Kr. parapijos** bažnyčioje Toronte, Kanadoje, Verbų sekmadienį, bal. 15 d. buvo suruoštas religinis koncertas ryšium su rekolekcijų užbaigimu. Rekolekcijas pravedė kun. V. Rimšelis, MIC, Draugo moderatorius.

Po koncerto žodį tarė ir suteikė palaiminimą Švenčiausiojo klebonas kun. P. Ąžubalis. Žmonių buvo pilnutėlė bažnyčia.

Ta pačia proga bažnyčioj buvo išstatyta parapiečių pasižiūrėjimui parapijos naujai įsigytoji monstrancija.

Monstrancija padaryta pagal dail. T. Valiaus projektą. Tai yra kuklus ir paprastas kūrinys, bet tame paprastume glūdi jos grožis ir didingumas. Monstrancijos pastatomoji dalis — jos papėdė — išpuošta lietuviškų rūtų šakelėmis ir Gedimino stulpais. O į viršų šaunančios tiesios linijos vainikuojamos lyg Aušros Vartų Marijos karūnos spinduliais.

Parapijai monstracija kainavo $800, kurių pusę yra jau geradariai suaukoję. Tikimasi, kad atsiras geradarių, kurie ir antrą pusę suaukos. **(Pr. Alš.)**

— **P. Brasas,** R. R. 2, Selkirk, Ont., Canada, vyresnio amžiaus našlys ieško darbo pas ūkininką vasaros laikui. Gali vaikus pamokyti lietuvių kalbos.

Aviacijos kapt. J. P. Kauffman, 43 m., yra išlydimas iš kariuomenės teismo Wiesbadene, Vokietijoj, kur buvo nuteistas 20 m. kalėjimo už perdavimą karinių žinių Rytų Vokietijos komunistams. (UPI)

Lietuvos knygų [illegible]

CHICAGOS ŽINIOS

PLAUČIŲ UŽDEGIMO SUKĖLĖJAI

Amerikos mokslininkams pasisekė laboratorijose atskirti ir auginti mikrobus, kurie sukelia plaučių uždegimą. Tie tyrimai ateityje padės geriau nustatyti diagnozę ir rasti geresnes kovos priemones prieš tuos mikrobus.

PARDAVĘS PAKĖLĖ KAINĄ

Dennis Thull, automobilių pardavėjas, 1132 W. Diversey, policijos suimtas už sukčiavimą. Jis pasiūlė Marijai Pagen 1959 metų Fordą už $1,140. Ji įmokėjo $300. Vėliau ji gavo sąskaitą už $2,160.

NEGALI ĮRODYTI, KAD VEDĘS

Robert Jacobs, 65, 2710 So. Argyle, parko distrikto yra išleidžiamas pensijon. Kai jis norėjo užrašyti savo žmonai pomirtinius mokesčius surištus su pensija, iš jo pareikalavo vedybų įrodymų. Jis vedė žmoną prieš 39 metus New Yorke, bet ten neranda, kad jo vedybos būtų buvusios užregistruotos. Juokaudamas, jis sakosi nežadąs iš naujo vesti savo žmoną.

FILMAS APIE LENKIJĄ

"Lenkija", spalvotas filmas, bus nemokamai rodomas Chicagos Istorijos muziejuje bal. 21 d. 2:30 v. p. p. Plačiau yra parodomi Biscopin, Posnanė, Marlborks, Krokuva, Gdanskas ir Varšuva.

40 LIKO BE NAMŲ

Vienas vyras žuvo, keturi buvo sužeisti ir 40 žmonių liko be pastogės, kai gaisras sunaikino 3-jų aukštų apartamentinį namą, 333 E. Garfield blvd. Raudonasis Kryžius rūpinasi benamiais.

POLICIJOS REFORMOS ILGAI TRUKS

Chicagos policijos galva O. Wilson pasakė, kad užtruks 25 metai, kol policijos departamentas pilnai persiorganizuos. Tiek laiko truktų, kol personalas pilnai persikeistų. Ir dar užtruktų kitą "kartą", kol Wilsono nurodyta linija būtų tvirtai įgyvendinta.

IŠGERIAMA DAUG PIENO

Kasdien Chicagoje išgeriama 2,500,000 kvortų pieno. Sakoma, jog pabrangs pienas galimai iki cento už kvortą. Jei kaina pakiltų tiktai pusę cento, metų gale tai sudarytų $4,562,500.

BULIUS PABĖGO IŠ SKERDYKLŲ

Brahmos bulius, sveriąs 1,675 svarų, pabėgo iš skerdyklų ir po penkių laisvės valandų buvo pagautas Keeshing Transport sunkvežimių vietovėje, prie Racine ir 35-tos gt. Apie 35 vyrai vijosi bulių, kol jis buvo sugautas. Bulius aplamdė keletą sunkvežimių, padarydamas apie $1,500 nuostolių.

PIRŠTŲ NUOSPAUDOS NURODO SILPNĄ PROTĄ

Amerikos gydytojų sąjungos žurnalas (21.IV) skelbia, kad iš tyrimų prieinama išvados, jog iš pirštų nuospaudų galima nustatyti, ar žmogus turi silpnaprotiškumą, schizofreniją, epilepsiją ar mongolizmą.

Paryžiaus dailininkų malda

Kasmet gavėnios pradžioje visi tikintieji pelenais pasibarsto galvas prisimindami, kad mes esame dulkės Dievo rankoje. Ta proga ir pasaulio didmiestyje Paryžiuje gausūs menininkai meldėsi bendrai nauja malda. Ją sukūrė prancūzų dailininkas Willette ir galutinai suformavus liturgijos žinovams ji buvo kardinolo Feltin aprobuota. Toje maldoje gražiai atsispindi mūsų laikysena, kurios iš kiekvieno krikščionies reikalauja Pelenų trečiadienio nuotaika. Gavėnios pradžios su sikaupimui mes duodame tos maldos lietuvišką vertimą: "Viešpatie, mirčiai paskirti mes stovime prieš Tave pelenų dienoje. Mes žinome, kad esame dulkės ir dulkėmis pavirsime. Žmogus kaip lauko gėlė — tik keletą dienų težydi. Mirtis nuskins ją už mūsų kaltes. Tačiau mes norime daryti atgailą už savo nuodėmes, kuriomis Tave iš piktumo ar silpnybės užgavome. Bet mes tikime kartu, kad mirtis yra tik pasikeitimas. Gavėnios gale mes švęsime Tavo Sūnaus Jėzaus Kristaus mirties ir Prisikėlimo šventę — Duok Viešpatie, kad visi mūsų darbai, mūsų džiaugsmai ir maldos Tave garbintų ir mūsų brolius stiprintų. Ir kai ateis paskutinio teismo diena, leiskmums stovėti Tavo dešinėje, kad kartu visi galėtume džiaugtis amžinojo gyvenimo džiaugsmais ir dieviškuoju grožiu. Amen".

Naujas šventasis

Vatikane, dalyvaujant pačiam Šv. Tėvui, Apeigų kongregacija svarstė palaimintojo Vincento Pallotti šventuoju paskelbimo bylą. Tuo tikslu išnagrinėta du stebuklingi pagijimai, įvykę Vincento Pallotti užtarimu, kuriuos ir Kongregacijos medicinos specialistai pripažino stebuklingais. Tuo būdu artimoje ateityje galima laukti Vincento Pallotti paskelbimo šventuoju. Vincentas Pallotti yra įkūręs garsią Katalikų Apaštalavimo kongregaciją, kuri yra išplitusi visame pasaulyje palotiniečių vardu.

TERRA
Porcelanas, kristalas, stalo sidabras, brangenybės, etc.
3237 W. 63rd St., Chicago 29, Ill.
Tel. 434-4660
Parduotuvė atdara ir sekmadieniais.

GRAŽI DOVANA BET KADA!
Tėvai, įsigykite ir duokite savo viakams paskaityti gausiai ir spalvotai iliustruotą VANDOS FRANKIENĖS pasakų knygą

KARALAITĖS GINTARĖS ILGESYS
Be to, šioj knygoj atspausdinta kita pasaka — BALTOJI LELIJA. Viršelį ir iliustracijas piešė Ses. Mercedes. 48 pusl. Kaina $1.25.
Pinigus su užsakymais siųsti
DRAUGAS
4545 West 63rd Street
Chicago 29, Illinois

TVOROS — (CHAIN LINK FENCES)
BE ĮMOKĖJIMO IKI 36 MĖN. IŠSIMOKĖJIMUI
KOSTO BUTKAUS namų pagerinimo b-vė parduoda betarpiai namų savininkams fabrikų kainomis sekančius aluminijaus išdirbinius: namų prieangius; lauko sienų apkalimus (sidings); laiptų turėklius; dekoratyvinius stulpus; stogelius; rynas; (gutters); duris; langus ir kt. Nemokamas įkainavimas ir pavyzdžių parodymas jūsų namuose. Teirautis:
PRospect 8-2781 arba GRovehill 6-1760