Lietuvos nacionalinė M. Mažvydo biblioteka

LKA

DRAUGAS

THE LITHUANIAN WORLD-WIDE DAILY

LAISVOJO PASAULIO LIETUVIŲ DIENRAŠTIS

4545 WEST 63RD STREET CHICAGO 29, ILLINOIS
TELEPHONE: LUDLOW 5-9500

Vol. XLVI | Price 10¢ | PENKTADIENIS, GEGUŽĖS (MAY) 11, 1962 | Kaina 10 c. | Nr. 111

ADENAUERIS DABAR SIŪLĄS PRANCŪZIJAI ĮSIJUNGTI Į BERLYNO KALBAS

Spaudos viršininko pareiškimas, baigus užsienio reikalų ministerių posėdį

BONNA. — Vakarų Vokietijos kancleris Adenaueris dabar įtaigoja Prancūziją, kad ji dalyvautų Jungtinių Amerikos Valstybių ir Sovietų Sąjungos pasikalbėjimuose Berlyno klausimu.

Federalinės spaudos viršininkas Felix von Eckardt pareiškė, kad kancleris nesiūlęs nutraukti kalbas Berlyno klausimais, baigus dvi valandas užtrukusį ministerių kabineto posėdį.

Adenaueris pirmadienį Jungtinių Amerikos Valstybių pasiūlymą sudaryti 13-kos valstybių kontrolės komisiją dėl susisiekimo su Berlynu pavadino "neįgyvendinamu" dalyku. Antradienį spaudos konferencijoje jis pridėjo, jog jis nematąs, kodėl Jungtinių Amerikos Valstybių ir Sovietų Sąjungos pasikalbėjimai turėtų būti tęsiami Berlyno klausimu.

Gi trečiadienį, baigus ministerių kabineto posėdį, von Eckardt (paprastai vadovaująs spaudos konferencijoms) pareiškė, kad korespondentai nepilnai supratę kanclerio žodžių dvasią.

Paklaustas, ar kancleris manąs, jog kalbų tęsimas būtų naudingas dalykas, von Eckardt atsakė: "Kancleris niekada nesakė, kad pasikalbėjimai reikėtų baigti". Adenaueris norėjęs kai kurių radijo ir laikraščių komentatorių Vakarų Vokietijoje "optimizmą apmaldyti" dėl tų Amerikos ir Sovietų pasikalbėjimų Berlyno reikalu.

Naujas JAV armijos vadas Berlyne

BERLYNAS. — Gen. Paul L. Freeman, naujas JAV armijos Europoje vadas, atvyko užvakar į Berlyną pasitarti su sąjungininkų ir Vakarų Vokietijos vadais.

Aukso kasyklos

JOHANNESBURG, Pietų Afrika. — Apie 40 milijonų uncijų aukso pagaminama pasaulyje kiekvienais metais. Beveik pusė jo iškasama Pietų Afrikoje.

Pagalba Gvinėjai

WASHINGTONAS. — Norėdama atitraukti Gvinėjos prezidentą Sekou Toure nuo komunizmo, Kennedžio administracija duos šį tą specialaus: gal būt, 2 milijonus dolerių pagalbos.

Olandų kariai apsupo indonezus

HOLLANDIA, Naujoji Gvinėja. — Apie 40 indonezų parašiutininkų, numesti netoli Fak Fak balandžio 27 dieną apsupti olandų ir papuasų kareivių. Tai pranešė vyriausybė užvakar. Karinė medžiaga paimta ir indonezų parašiutininkai buvo išblaškyti, olandų kareiviams į juos atidengiant ugnį praėjusią savaitę.

KALENDORIUS

Gegužės 11 d.: šv. Pilypas ir Jokūbas, apaštalai; šv. Mamertas, Skirgaudas, Butekė.

Gegužės 12 d.: šv. Nerijus ir Achilas, Vaidutis.

ORAS

Oro biuras praneša: Chicagoje ir jos apylinkėje šiandien — galimas lietus, apie 50 laipsnių; rytoj — šalta.

Saulė teka 5:35, leidžias 7:58.

Naujas rytų Pakistano vadas

DACCA, Pakistanas. — Generolas M. A. Khan pasitraukia iš rytų Pakistano gubernatoriaus pareigų. Šiandien jį pakeičia G. Faruque, buvęs Pakistano Pramonės Išvystymo korporacijos pirmininkas.

Pietų Korėja panaikino revoliucinį teismą

SEOULAS, Korėja. — Pietų Korėjos valdanti karinė taryba užvakar panaikino savo specialų revoliucinį teismą, kuris pasiuntė aštuonis kalinius į kartuves ir beveik 300 belaisvių į kalėjimą savo 10 mėnesių veiklos metu. Tarybos pirmininkas gen. Park Chung Hee pareiškė, jog 697 asmenų bylos teismui reikėjo išnagrinėti, nes reikėjo "įgyvendinti socialinį teisingumą", įvykdžius 1960 metais karinį perversmą.

JAV gynybos sekretorius McNamara atvyko į Vietnamą

SAIGONAS, Pietų Vietnamas. — Gynybos sekretorius Robert S. McNamara užvakar pareiškė, kad Pietų Vietnamui reikės ilgai ir aršiai kovoti prieš komunistus, bet Jungtinės Amerikos Valstybės neturi planų siųsti kautynėms kareivių į pietryčių Azijos kraštą.

McNamara atskrido į Saigoną iš Thailando, patirti, kaip vietnamiečiams, kuriems pagelbsti amerikiečiai instruktoriai, sekasi kovoti prieš komunistų partizaninį sąjūdį, grasinantį prezidento Ngo Dinh Diem vyriausybei.

McNamara nuskrido į apginkluotą miestelį, kuris yra komunistų įsigalėjusioje apylinkėje šiaurėje nuo Saigono. Jį lydėjo gen. Lyman L. Lemnitzer, Jungtinių Amerikos Valstybių generalinio štabo viršininkas, ir gen. Paul B. Harkins, Jungtinių Amerikos Valstybių karinės pagalbos komandos Pietų Vietname vadas.

Prancūzų šarvuotis (kairėje) stovi Orano aerodrome, Alžirijoje, europiečiams laukiant išvykti iš neramaus miesto (UpI)

LAOSO PRINCAS ĮSAKĘS RAUDONIESIEMS ATITRAUKTI KARINIUS DALINIUS

Phouma pasiuntęs telegramą iš Paryžiaus

VIENTIANE, Laosas. — Princas Souvanna Phouma įsakęs prokomunistui princui Souphanouvong išvesti savo Pathet Lao karinius dalinius iš Nam Tha ir Muong Sing. Tai atskleidė informuoti diplomatiniai sluoksniai užvakar.

"Neutralus" vadas, kuris gydosi Prancūzijoje, pasmerkęs su kilėlių užėmimą dviejų vyriausybės tvirtovių šiaurės vakarų Laose, nes šis žygis pažeidžia vienerių metų karines paliaubas.

Souvanna Phouma, raginamas Jungtinių Amerikos Valstybių ir kitų valstybių, vadovauti neutraliam režimui, pasiuntęs telegramą savo raudonajam pusbroliui, skatindamas jį atitraukti savo karines jėgas už originalės paliaubų linijos.

Souvanna Phouma taip pašnekėjo prancūzų spaudai: Nam Tha miestas pripuolamai buvo užimtas, o, gal būt, šį žygį išprovokavusi karališkosios vyriausybės kariuomenė.

Į Paryžių jis atvyko prieš penkias savaites ir ten ketina pasilikti iki birželio 1 d. Jis grįšiąs į Laosą sudaryti naujos vyriausybės, jei bus pakviestas.

Provakarietiška karališkoji vyriausybė bijo "neutralaus" princo vyriausybės, nes ji gali pagelbėti komunistams pagrobti visą Laosą.

Truman nori sutaikinti Izraelį su Arabais

NEW YORKAS. — Buvęs prezidentas Harry Truman pareiškė, kad Jungtinės Amerikos Valstybės turinčios pareigą "panaudoti savo įtaką", kad būtų pašalintas Arabų ir Izraelio konfliktas.

Tai Truman pareiškė užvakar Amerikos žydų fondo pobūvyje, minint Izraelio 14 metų nepriklausomybės sukaktį.

Nužudė 9 moteris

ALŽIRAS, Alžirija. — Slaptosios Armijos organizacijos (OAS) vyrai vakar Orane nužudė 20 asmenų, tarp jų 9 moteris. Alžirijoje nuo sausio 1 dienos 4,442 asmenys nužudyti ir 8,833 sužeisti.

UAW prašys pakelti atlyginimus

ATLANTIC CITY. — The United Auto Workers unija ketinanti pareikalauti, kad būtų pakelti atlyginimai, nors prezidentas prašė nuoseklios algų politikos.

— **Buvęs prezidentas Eisenhoweris** vakar pareiškė, jog prezidentas Kennedy perdaug koncentruoja valdžią į vienas rankas, bet pagyrė jo užsienio politiką.

Trumpai iš visur

— **Prezidentas ir Mrs. Kennedy** vakar Baltųjų Rūmų pievelėje pasveikino 3,000 užsienio studentų, vyriausybių pareigūnų ir pedagogų.

— **Sovietų Sąjungos paroda Rio de Janeiro mieste.** Gegužės 3 dieną Rio de Janeiro mieste atidaryta Sovietų Sąjungos prekybos ir pramonės paroda.

— **Australijos 100 džiunglių** karių būsią pasiųsta į Pietų Vietnamą, ir jie prisijungs prie JAV karių Pietų Vietname kelių savaičių laikotarpyje.

— **Reuther perrinktas.** The United Auto Workers unijos pirmininkas Walter P. Reuther užvakar perrinktas devintam terminui. 54 metų Reuther nuo 1946 metų vadovauja vieno milijono narių unijai.

"O, tie gerieji senieji laikai!"; tikrai, visi laikai, kurie seni, yra geri. — **Byron**

Naujausios žinios

— **Laikinosios Alžirijos vyriausybės** premjeras Benkada vakar prašė musulmonų laikytis ramiai ir gerbti karines paliaubas, nors Slaptosios Armijos Organizacijos vyrai siaučia ir terorizuoja gyventojus.

— **Alžirijos vyriausybė** protestavo prieš prancūzų atominį bandymą Saharoje, nes tai sudaro pavojų Afrikos žmonių sveikatingumui ir saugumui.

— **Ispanijos** šiaurėje dar 20,000 darbininkų streikuoja. Francisco Franco vakar pareiškė, kad Prahos radijo propagandiniai pranešimai į Ispaniją darbininkų padėtį apsunkino. Jis toliau pabrėžė, jog komunistai nenori žinoti, jog anglies kasyklų savininkai jau pažadėjo pakelti atlyginimus darbininkams. 2,000 darbininkų jau grįžo darban.

— **JAV paskolino Tunisijai** 10 milijonų dolerių vertės ūkio padargų, metalo gaminių, kasyklų įrengimų ir audeklo.

— **Burmoje** netoli Rangoono vakar nukrito lėktuvas ir 34 asmenys žuvo.

— **Valstybės sekretor. Rusk,** viešėdamas Naujoje Zelandijoje; pareiškė vakar, kad Europos Bendroji Rinka būtų stipresnė, jei Anglija į ją įsijungtų. Tai daug pagelbėtų Europos vienybei.

— **Nepasisekė paleisti satelito.** JAV vakar iš Cape Canaveral, Fla., bandė iššauti satelitą, bet nepasisekė, nes neužsidegė antrasis raketos tarpsnis.

— **38 metus FBI.** J. Edgar Hoover vakar paminėjo savo tarnybos 38 metų sukaktį, kaip yra Federal Bureau of Investigation direktorius.

— **Brazilų lėktuvas** su 27 asmenims užvakar nukrito ir sprogo prie Vitoria, Brazilijoje. Tik 3 išliko gyvi.

— **Fidel Castro armijos ir saugumo policijos daliniai** užmušė Francisco (Machete) Robaina, antirevoliucinį vadą, ir paėmė nelaisvėn tris jo bendradarbius prie Consolacion del Sur, 30 mylių pietvakariuose nuo Havanos, Kuboje.

OKUPUOTOJE LIETUVOJE NESEKMĖ IR FILMŲ SRITYJE

Ruošia filmus prieš religiją, "buržuazinius nacionalistus"

PAVERGTOJI LIETUVA. — Balandžio mėn. Vilniuje įvykusiame Kinematografijos darbuotojų sąjungos org. biuro trečiame plenume opiaisiais lietuviško filmo (tikrovėje — Lietuvoje gaminamo) reikalais kalbėjo biuro pirm., kino operatorius J. Gricius ir pasisakė visa eilė režisierių, kino dramaturgų, Maskvos svečių. Visa šiuo metu siejama su kom. partijos 22-ju suvažiavimu, tad ir Lietuvos filmininkai dejavo, kad viskas ne taip eina, kaip priderėtų laukti...

Nors Lietuvoje ilgo metražo (juos vadina "meniniais") filmai statomi jau per 15 metų, tačiau 1961 m. derlius, su dviem filmais buvęs ne tik menkas, bet ir skandalingas. Esą, liūdną šlovę turėjęs filmas "Kai susilieja upės" (scenarijaus aut. J. Šilovas, režisierius — J. Šreiberis, abu ne lietuviai...). "Rūsčiai" buvęs įvertintas ir antrasis 1961 m. filmas "Kanonada" (šiuo atveju jį statė lietuviai: scen. — V. Rimkevičius, režisieriai - statytojai A. Žebriūnas ir R. Vabalas, o operatorius — pats pranešėjas J. Gricius...). Komunistinėmis akimis jau labiau pavyko kiti, trumpesni filmai: "Suominis" (pagal M. Slucką), "Svetimi" (scen. — A. Jonyno ir J. Požėros) — šį pastarąjį išgelbėjo ideologinė pusė — dviejų epochų konfliktas, akt. B. Babkausko vaidyba.

Jau visa eilė metų, kai Lietuvos filmininkai (lygiai panašiai ir Maskvoje, bent pirmame dešimtmetyje po karo) dejuoja dėl menkų filminių scenarijų. Gamybon jie paleidžiami vis nepakankamai išbaigti, išmąstyti. Vis nusiskundžiama — scenarijai pilnai neatitinka "nūdienos reikalavimų, nekelia "didžiųjų komunizmo problemų", o tai ir bus pats didysis trūkumas, kaip tvirtinama, tai problema nr. 1.

J. Gricius iškėlė ir daugiau nerimą keliančių reiškinių — taigi, naujų filmų ar vad. apybraižų statytojai ar sumanytojai, pasirodo, beveik išimtinai pasirenka senosios kartos, senų pažiūrų atstovus, "religinės moralės" nešėjus. Kaip, girdi, galima kritikuoti senas pažiūras ar moralę, jei jos "iš esmės jau esančios paneigtos gyvenimo"... Dar kiti trūkumai ir jie minimi jau metų metais — nesą bendradarbiavimo tarp režisierių ir scenaristų, neruošiami kadrai (personalas) filmui, kai kuriems, gabesniems režisieriams (V. Žalakevičius) jau treti metai neduodama pasireikšti, kiti vėl vyksta dirbti į Estiją (A. Mockus) ar net Tadžikiją (A. Ničius). Nusiskundžiama ir aktorių stoka.

Šalia "meninių filmų" Lietuvoje statomos ir vadinamos apybraižos, ir 1961 m. jų pasirodė šešios. Jose vaizduojama tai, ko reikalauja partija, taigi — "nūdienis žmogus", "internacionalinis auklėjimas", bet... ir vėl blogai, nes tose filminėse apybraižose, esą, trūksta gilumo, meninio temos sprendimo, įtaigumo. Užtat, girdi, gana vykęs antireliginis dokumentinis filmas "Kryžiaus šešėlyje" ir jau skelbiama ,kad šiais metais rengiamasi pastatyti kitą antireliginį filmą apie "šventąsias vietas", na, ir — būtinai — apie "buržuazinių nacionalistų nusikaltimus". Tai šiuo metu pačios svarbiausios temos.

*

Filminiai darbuotojai paskelbė ir apie kitus šiais metais numatomus darbus. Taigi, A. Venclovos žurnalistinio tipo romanas patikęs rusams - scenaristams Gabrilovičiui ir Ogodniai ir jau numatomas filmas "Gimimo diena". Dar scenarijus ruošia: R. Lukinskas, V. Dautartas, K. Zalensas, A. Jonynas, J. Požėra, V. Žalakevičius (jis vertinamas ir kaip gabus režisierius, mokslus išėjęs Maskvoje). Šiais metais statomi trys ilgametražiniai filmai: "Žingsniai naktį" (pgl. Mozuriūno scenarijų, apie Kauno komjaunuolius - pogrindininkus), "Tolimas kelias" (scen. ir rež. V. Žalakevičius) ir J. Požėros "Atominė novelė" (lietuvių - paauglių, evakuotų į Rusijos gilumą karo metu, likimas). Jau visas dešimtmetis dejuojama — reikia kasmet išleisti bent po trejetą filmų, reikia statyti lietuviškus "hollywoodus" ties Vilniumi, reikia... Net ir filminėje spaudoje atsilikimas — pernai išleistas tik vienas žurnalo "Mūsų ekranas" numeris ir tik šiemet žurnalas atgaivintas. Taigi, tik kalbos ir kalbos. (E.)

Vakarų Vokietijos kancleris ir Europos Bendroji Rinka

Nori išskirti Britaniją iš Vakarų Europos politinės vienybės

BERLYNAS. Vakarų Vokietijos kancleris Adenaueris jau pasisakė prieš Britanijos įsijungimą į Europos Ekonominę Bendruomenę (Bendrąją Rinką), kalbėdamas privačiai su savo politiniais bendradarbiais Berlyne šią savaitę.

Staigus kanclerio nuomonės pakeitimas rodo, jog jis nutaręs artimiau bendradarbiauti su Prancūzijos prezidento de Gaulle planais dėl Vakarų Europos politinės vienybės, išskiriant Britaniją.

Europos Ekonominę Bendruomenę sudaro Prancūzija, Italija, Vakarų Vokietija, Belgija, Olandija ir Liuksemburgas.

— **Vakarų Vokietijos vyriausybė** patikslino, kad kancleris Adenaueris nori, kad Britanija būtų pilna Europos Ekonominės Bendruomenės (Bendrosios Rinkos) nare.

— **Japonų policija** Tokio mieste užvakar areštavo penkis jaunuolius, kurie ten užėmė jėga kavinę pašokti laukinį "twist" šokį.

— **Du amerikiečiai** buvo sužeisti komunistų kulkų ir keturi helikopteriai buvo paliesti Pietų Vietname užvakar ir vakar.

— **Jungtinėse Amerikos Valstybėse** balandžio mėnesį buvo 4 milijonai bedarbių.

Sporto Apžvalga

Redaguoja redakcinis kolektyvas. Rankraščius siųsti: 6849 S. Washtenaw ave., Chicago 29, Ill. Telef. 737-5926.

TINKLINIO PIRMENYBĖS

Clevelando Žaibas laimėjo tris pirmąsias vietas XII Š. Amerikos Sporto Žaidynių tinklinio pirmenybėse. Pirmenybės vyko Clevelande gegužės 5 ir 6 dienomis. Viso dalyvavo devynios lietuvių tinklinio komandos iš Detroito, Clevelando ir Chicagos.

Moterų tinklinio meisterio vardą vėl laimėjo žaibietės, nugalėdamos savo II komandą baigminėse rungtynėse 2:0 (15:3, 15:4). Į baigmines rungtynes Žaibo I tinklininkės pateko nugalėjusios Detroito Kovą 2:0 (15:0 ir 15:3) ir antroše rungtynėse lengvai įveikė Chicagos Arą 2:0 (15:3, 15:5). Žaibo II moterų komanda pirmas rungtynes pralaimėjo prieš arietes 2:1 (15:6, 8:15 ir 15:13), bet po to laimėjo paguodos ratą, įveikdamos Kovą 2:0 (15:8, 15:5) ir Arą 2:0 (16:14, 15:7).

Pirmą vietą mergaičių A klasės varžybose laimėjo Clevelando Žaibo šešetukas. Žaidžiant dviejų minusų sistema, žaibietės gavo progą antrą kartą sužaisti prieš chicagiškes, kurios Žaibą pirmajame susitikime įveikė 15:12 ir 16:14.

Antrose rungtynėse Aras įveikė Kovą 2:0 ir pateko į baigmę. Žaibas susitiko su Detroito Kovu pralaimėtojų pusėje ir lengvai laimėjo 2:0 (15:3, 15:10). Vėliau vėl susitiko Žaibas su Aru, tik šį kartą žaibietės turėjo Reginą Besperaitytę, kuri savo puikiais servais ir gražiais kirtimais pakėlė Žaibo komandos lygį ir laimėjo rungtynes 2:0 (15:6, 15:12). Paskui dar kartą turėjo sužaisti Žaibas su Aru, nes abi komandos teturėjo po vieną minusą. Baigminėse rungtynėse Žaibo įsismaginusios tinklininkės dar kartą įveikė pasimetusias Aro merginas 2:0 (15:8 ir 15:7). Žaidimas nebuvo vertas baigminių rungtynių.

Vyrų tinklinio varžybose tedalyvavo tik dvi komandos: Žaibas I ir Žaibas II. 1961-mų metų meisteris Neris į pirmenybes nesugebėjo atvykti ir turėjo savo titulą atiduoti Žaibui be žaidimo. Rungtynes laimėjo Žaibas I 3:0 (15:4, 15:7 ir 15:10).

Vyrų komandinės stalo teniso varžybos neįvyko, nes pirmenybėms užsiregistravo tik Clevelando Žaibo atstovai.

Moterų 1—2—3-čių vietų laimėtojos buvo apdovanotos XII-jų Š. Am. Sportinių Žaidynių medaliais. Visos rungtynės praėjo sklandžiai, nors ir didelė dalis sportininkų iš Chicagos ir Toronto į šias pirmenybes neatvyko. —Pov. Ž.

LITUANICA - FORTUNA 5:0

Sekmadienį, prie gausiai susirinkusių žiūrovų, Lituanica iškovojo gražią pergalę ir du svarbius taškus. Rungtynių pradžia žiūrovams buvo sukėlusi nerimą ir vargu, ar kas tikėjosi tokio įvarčių skaičiaus. Vokiečių Fortuna agresyviai pradėjusi žaidimą ir 15—20 minučių šeimininkavusi aikštėje, buvo kelis kartus pavojingai priėjusi prie Lituanicos vartų ir tik tiksliai žaidės gynimas neleido šauti nei vieno pavojingo šūvio. Tuo pačiu laiku Lituanicos puolimas "nerado" kamuolio ir nepajėgė suorganizuoti pavojingesnio antpuolio. Pasuotės šlubavo ir buvo jaučiamas perdidelis nervuotumas. Nors kuo greičiau atsikratyti kamuoliu ir betikslis šaudymas, kad tik toliau nuo savo vartų, pamirštant pasuotes, komandą išsklaidė ir vienu metu aikštėje buvo likę tik vienuolika pavienių žaidikų. Buvo prarasta penkiolika minučių, kol H. Jenigui pavyko suorganizuoti puolimą ir gynimas galėjo užtarnautai atsikvėpti. Puolimas sukrutęs nebeatleido ir vienas po kito du McCluskey (iš V. Palčiauskio ir H. Jenigo pasuočių) atsiekti įvarčiai "paguldė" Fortuną. Dar pirmame kėlinyje atsiektas trečias įvartis Lituanicai beveik užtikrino laimėjimą.

Antrame kėlinyje, žaidimas vyko Fortunos pusėje ir mūsų puolimas prisišaudydamas atsiekė dar du įvarčius. Daug šūvių buvo paleista pro viršų ar pro šalį. Vienas jų, tolimas ir gražiai tinklą pasiekęs H. Jenigo šūvis, kažkodėl teisėjų liko neužskaitytas. 5:0 rungtynės ir baigėsi.

A. Bavarskas, po ilgesnės pertraukos pradėjęs vėl žaisti Lituanicos puolime, — komandai vertingas sustiprinimas. Geras kamuolio valdyme ir aštrus šūvyje, tikslus pasuotėje. A. Bavarsko silpnoji pusė — kondicija, bet tai tik laiko ir treniruočių klausimas.

Gynime be senų "vilkų" H. Gavėnios ir J. Kauno gerai sužaidė ir J. Linartas: greitas ir užsispyręs gynikas. Greičio gynime mums iki šiol labai trūko.

Įvarčių autoriai: M. McCluskey 3 ir po vieną H. Jenigas ir V. Palčiauskas.

Detroito Kovo tinklinio komanda dalyvavusi XII-ju Š. Amerikos sportinių žaidynių tinklinio pirmenybėse Clevelande gegužės 5-6 d. Ši komanda dalyvavo mergaičių A ir moterų klasių pirmenybėse. Nuotr. J. Grigaičio

FUTBOLO MAJOR LYGOS LENTELĖ

	Ž.r.	T.	Įv.s.
1. Schwaben	4	7	19:2
2. Maroons	4	6	14:4
3. Eagles	4	5	9:2
4. Lions	4	4	5:4
5. **Lituanica**	5	4	7:14
6. Hansa	4	3	1:11
7. Kickers	1	1	1:1
8. Fortuna	4	0	1:19

Pastaba: Ž.r. — žaista rungtynių; T. — taškai; Įv.s. — įvarčių santykis.

Lituanicos įvarčius įmušė: H. Jenigas 3, M. McCluskis 3, V. Palčiauskas 1.

SPORTO KRONIKA

— **Krepšinio komitetas** įteikė FASK-tui provizorinį krepšinio rinktinės sąrašą numatytai kelionei į Europą. Sąrašas buvo sudarytas XII-jų Žaidynių krepšinio pirmenybių metu. Į rinktinę pateko: Kryžaniauskas, Jačinskas ir Garsys (Waterbury Gintaro), Varnas, Žvinakis ir Jacksey (Chicagos Neries), Serafinas, Gudas, Skilinikas ir Sedlickas (Toronto Aušros), Molis (Chicagos Jūros), Zubor (Chicagos Aras).

— **Lituanica** gegužės 13 d. turi laisvą sekmadienį. Sekančios rungtynės įvyks gegužės 20 d. Marquette parke. Žais Lituanica - Kickers. Pradžia 1 ir 3 val. p. p.

— **Futbolo rungtynės.** Gegužės 13 d. Hanson parko stadijone, 5600 West Fullerton, įvyks internacionalinės futbolo rungtynės: North German All Stars - Chicago All Stars. Pradžia 3 val.

Priežaismyje susitiks kombinuota Hansos - Lituanicos vienuolikė prieš Eagles - Maroons. Priežaismio pradžia 12:30 val.

Šie Lituanicos žaidikai yra numatyti kandidatais: H. ir R. Jenigai, J. Kaunas, H. Gavėnia, A. Bavarskas, J. Žukauskas, V. Palčiauskas, M. McClusky, A. Kleinaitis.

— **LFK Lituanica** - (Lith's) yra priimta pilnateisiu nariu į Midwest Soccer Football Promotions Association. Iki šiol nariais buvo išimtinai vokiečių klubai: Schwaben A. C., Fortuna F. C., Fichte Rams F. C., Green White S. C., S. C. Wanderers, Chicago Kickers. Lituanicą atstovaus R. Kožėnas ir A. Niaura.

MŪS KOLONIJOSE

Worcester, Mass.

Atvyksta gimnazijos choras

Tėvų Pranciškonų vadovaujamos Šv. Antano gimnazijos studentų choras atvyksta šį sekmadienį, gegužės 13 d. į Šv. Kazimiero parapiją Worcester, Mass., ir išpildys programą Motinos dienos minėjime, kurį rengia Moterų sąjungos 5 kuopa. Minėjimas prasidės procesija ir iškilmingomis mišiomis 9:45 v. ryto, 4 val. p. p. parapijos salėje motinų pagerbimas ir koncertas.

Visi lietuviai iš arti ir toli, kviečiami gausiai dalyvauti. E.

Algirdas Katinauskas, Šv. Antano gimnazijos Kennebunkport, Maine, šių metų laidos abiturientas. (E. Meilaus nuotr.)

— Kas pasiryžo laimėti ar žūti, tas retai esti nugalėtas.
—Corneille.

DRAUGAS

THE LITHUANIAN WORLD-WIDE DAILY

4545 WEST 63rd ST., CHICAGO 29, ILL., Tel. LUdlow 5-9500

Second Class Postage paid at Chicago, Illinois. Published daily, except Sundays, days after Christmas and Easter, by the Lithuanian Catholic Press Society.

Subscription rates: $13.00 per year in Chicago, Cicero and Foreign. $11.00 per year outside of Chicago and in Canada.

Prenumerata:	Metams	½ metų	3 mėn.	1 mėn.
Chicagoj, Cicero ir užsienyje	$13.00	$7.00	$4.00	$1.75
JAV ir Kanadoj	$11.00	$6.00	$3.50	$1.50

• Redakcija straipsnius taiso savo nuožiūra. Nesunaudotų straipsnių nesaugo, juos grąžina tik iš anksto susitarus. Redakcija už skelbimų turinį neatsako. Skelbimų kainos prisiunčiamos, gavus prašymus.

• Redakcija dirba kasdien 8:30 — 5:30, šeštadieniais 8:30 — 12:00.

• Administracija dirba kasdien 8:30 — 5:00, šeštadieniais — 8:30 — 12:00.

P. ŠILEIKIS, O. P.
Orthopedas. Protezistas
Aparatai-Proteza!. Med. bandažai. Spec. pagalba kojoms (Arch Supports) ir t.t
Val. 9-4 ir 6-8. Šeštadieniais 9-1.
ORTHOPEDIJOS TECHNIKOS LAB.
2850 W. 63rd St., Chicago 29, Ill
Tel. PRospect 6-5084

DR. J. IR K. AGLINSKAI
GYDYTOJAI IR CHIRURGAI
5430 So. Kedzie Ave.
Priima ligonius pagal susitarimą. Dėl valandos skambinti telefonu HEmlock 4-1532 nuo 2 iki 9 v. p. p. kaskied, išskyrus trečiad. ir šeštad.

DR. ANNA BALIUNAS
AKIŲ, AUSŲ, NOSIES IR GERKLĖS LIGOS
PRITAIKO AKINIUS
2858 West 63rd Street
Val.: kasdien 10—12 val. ir 7—9 v. vak. Šeštadieniais 10—1 val. Trečiadien. uždaryta. Kitu laiku susitarus
Ofiso telefonas PR 8-3229
Rez. telef. WAlbrook 5-5076

Rez. HE 6-1670
DR. K. G. BALUKAS
AKUŠERIJA IR MOTERŲ LIGOS
6449 So. Pulaski Rd. (Crawford Medical Building). tel. LU 5-6446
Valandos pagal susitarimą. Jei neatsiliepia, skambinti MI 3-0001.

Ofisas: 3148 West 63rd Street
Tel.: PRospect 8-1717
Rezid.: 3241 West 66th Place
Tel.: REpublic 7-7868
Dr. S. BIEŽIS
CHIRURGAS
Valandos: Kasdien nuo 1 iki 3; treč. uždaryta. Antrad. ir penkt. vakarais nuo 7 iki 8.

DR. VL. BLAŽYS
PLAUČIŲ IR VIDAUS LIGOS
2801 W. 63rd St.
Kampas 63-čios ir California
Val. kasdien nuo 6—8 vai vak. Šešt. 2—4 val.
Trečiad. ir kitu laiku pagal sutartį
Ofiso telef. 476-4042
Rez. WAlbrook 5-3048

DR. C. K. BOBELIS
Inkstų ir šlapumo takų chirurgija
Tel. 695-0533 Elgin
425 No. Liberty Street,
Route 25, Elgin, Illinois
Valandos pagal susitarimą

Tel. ofiso HE 4-5849, rez. HE 4-2324
DR. PETER T. BRAZIS
GYDYTOJAS IR CHIRURGAS
2434 West 71st Street
Val. Pirm., ketvir., penkt. 1-4 ir 7-9 Antr. 1-6, treč., šešt. pagal sutartį. sekm. uždaryta.

Tel. ofiso HE 4-5758; Res. HI 5-3225
DR. S. ir M. BUDRYS
GYDYTOJAI IR CHIRURGAI
2751 West 51st Street
(Bendra praktika ir Alergija)
Valandos: pirm., antr., ketvirt. 2-9 val.; penkt. 10 v. r. iki 9 v. v.; šeštad. 10 v. r iki 1 p. p. Ligonius priima pagal susitarimą.

DR. J. G. BYLA - BYLAITIS
Nervų-smegenų chirurgija, ligos
2737 WEST 71st STREET
Valandos tik susitarus
Tel. GRovehill 6-3409

Tel. Ofiso 247-1002. Namų PR 8-6960
DR. E. DECKYS
GYDYTOJA IR CHIRURGE
Taipgi įvairios nervinės ligos
Valandos pagal susitarimą.
4063 Archer Avenue
(Prie California Ave.)

Rez. GI 8-0873
DR. W. M. EISIN-EISINAS
AKUŠERIJA IR MOTERŲ LIGOS
6132 S. Kedzie Ave. WA 5-2670.
Valandos pagal susitarimą. Jei neatsiliepia, skambinti MI 3-0001.

Ofiso HE 4-1414, Rezid. RE 7-6867
DR. B. GAIŽIŪNAS
GYDYTOJAS IR CHIRURGAS
Specialybė akušerija ir moterų ligos
2454 West 71st Street
(71-os ir Campbell Ave. kampas)
Val.: kasdien 1—3 ir 6—8 val. vak.
Šeštadieniais 1-4 p. p.
Trečiadieniais uždaryta

DR. A. GARUNAS
GYDYTOJAS IR CHIRURGAS
Vidaus ir vaikų ligos
2737 West 71st Street
VAL.: kasdien nuo 6-8 val. vak., Šeštad. nuo 12:30 iki 2:30 val. p. p. Trečiad. ir kitu laiku tik susitarus.
Tel. ofiso ir rez. WA 5-2017
Ligonius priima pagal susitarimą

Ofiso tel. HE 4-7007.
Namų-rez. tel. PRospect 8-9081
DR. JANINA JAKŠEVIČIUS
(JOKŠA)
GYDYTOJA IR CHIRURGĖ
VAIKŲ LIGOS
2656 West 63 Street
Val.: Pirmad. ir ketv. nuo 3 v. iki 4:30; antr. ir penkt. nuo 4 iki 8; šešt. nuo 1 iki 4 val.

Tel. ofiso PO 7-6000, rez. GA 3-7278
DR. A. JENKINS
GYDYTOJAS IR CHIRURGAS
3844 West 63rd Street
Val. kasdien nuo 1— 4 p. p. ir 6 iki 8 val. Trečiad. ir šešt. uždaryta.

Telefonas: GRovehell 6-1595
DR. ALDONA JUŠKA
AKIŲ LIGŲ SPECIALISTĖ
PRITAIKO AKINIUS
2422 West Marquette Rd
Valandos 9—12 ir 7—9 v. v. pagal susitarimą. išskyrus trečiadienius.

Ofiso ir buto tel. OLympic 2-1381
DR. F. V. KAUNAS
GYDYTOJAS IR CHIRURGAS
1407 So. 49th Court, Cicero
Kasdien 10-12 ir 4-7 Treč. ir šeštad. tik 10-12.

DR. VL. KAUPAS
VIDAUS LIGOS
(Spec. plaučių ir širdies)
756 West 35th Street
(kampas 35-ta ir Halsted)
Valandos vak. 7-9. Šeštad. 10-2 p. p. Trečiad. susitarus.
Visada atsilieps telefonas 427-0871.
Tel. Ofiso — BI 7-0400.

Tel.: REliance 5-1811
DR. WALTER J. KIRSTUK
(Lietuvis gydytojas)
GYDYTOJAS IR CHIRURGAS
3925 West 59th Street
Val.: Pirmad., antrad. ketvirtad. ir penktad. nuo 1—4 p. p., 6:30-8:30 val. vak. Šeštad. 1—4 val., trečiad. uždaryta.

Tel. ofiso ir buto OLympic 2-4159
DR. P. KISIELIUS
GYDYTOJAS IR CHIRURGAS
4938 W. 15th St., Cicero
Kasdien 1—3 val. ir 6—8 val. vak išskyrus trečiadienius
Šeštadieniais 12 iki 4 popiet

Ofiso telef. LAfayette 3-3210, jei neatsiliepia, šaukite KEdzie 3-2868
DR. EMILY V. KRUKAS
GYDYTOJA IR CHIRURGĖ
4146 S. Archer Ave.
Val.: Kasdien popiet nuo 12—3 val. vak., pirm., antr., ketvir. 6—9 val Trečiadieniais tik susitarus

DR. IRENA KURAS
GYDYTOJA IR CHIRURGĖ
KŪDIKIŲ IR VAIKŲ LIGŲ SPECIALISTĖ
MEDICAL BUILDING
7156 South Western Avenue
Pirmad., antrad., ketv. ir penktad. nuo 11 val. iki 1 val. p. p. ir nuo 6 v. — 8 val. vakare. Trečiad. nuo 11 val. ryto — 1 val. p Šeštad. 11 val. ryto iki 3 val p. p.
Office tel. RE 7-1168
Res. tel. WAlbrook 5-3765

DR. MARIJA LINAS
AKUŠERIJA ir MOTERŲ LIGOS
2817 West 71st Street
Telefonas HEmlock 6-3545
(OFISO IR REZ.)
VALANDOS PAGAL SUSITARIMĄ

Tel. ofiso PR 8-7773, rez. PR. 6-4732
DR. A. MACIŪNAS
CHIRURGAS
2858 West 63rd Street
Val.: pirmad. ir ketvirtad. 1-4 p. p. antrad. ir penktad. 5-8 v. v.

Ofiso HE 4-1818, Rez. PR 6-9801
DR. J. MEŠKAUSKAS
GYDYTOJAS IR CHIRURGAS
Specialybė — vidaus ligos
2454 West 71st Street
(71-os ir Campbell Ave. kampas)
Val.: kasdien 9-11 ryto ir 4-8 v. v.
Šeštad.: 9 7. r. — 2 p p.
Trečiadieniais uždaryta.

DR. JONAS V. MILERIS
NERVŲ IR SMEGENŲ LIGOS
5430 So. Kedzie Avenue
PAGAL SUSITARIMĄ
Tel. HE 4-1562
Skambint 2 iki 9 val. popiet kasdieną. išskyrus trečiadienį.

DR. JULIA MONSTAVIČIUS
GYDYTOJA-CHIRURGĖ
Vidaus ligos
10748 S. Michigan, Chicago 28, Ill
Telef. offiso: PUllman 5-6766
Namų: BEverly 8-3946
Priėm. val.: kasdien 6-9 v. v., šešt. 1-4 v. p. p., trečiadienį — uždaryta.

Tel. ofisų RE 7-8815, VI 2-1484
DR. ALBINA PRUNSKIS
GYDYTOJA IR CHIRURGĖ
Ofisas 2659 W. 59th St.
Val. Pirm., ketv. 2-4 p. p. ir 6-8 p. p., šešt. 10-12 val.
Ofisas 3259 S. Halsted St.
Val. Antrad. ir penkt. 3-7 val. p. p. Trečiad. uždaryta.
Ofiso telefonas — BIshop 7-2525

DR. AL. RAČKUS
GYDYTOJAS IR CHIRURGAS
4342 Archer Avenue
(Kampas Kedzie ir Archer)
VAL.: kasdien nuo 2 iki 9 val. vak Treč. ir sekmad. tik susitarus.

DR. ZIGMAS RUDAITIS
2745 West 69th Street
Spec. ORTHOPEDINĖS LIGOS
Priešais sv. Kryžiaus ligoninę.
VAL.: Pirmad., antr., ketv., penkt. nuo 9 iki 11 ryte ir nuo 6-8 val. v. Šeštad. nuo 2-4. Trečiadieniais ir kitu laiku susitarus telefonu.
Telef. REpublic 7-2290.

DR. ANT. RUDOKAS, Opt.
Tikrina akis ir pritaiko akinius keičia stiklus ir rėmus
4455 S. California Ave. YA 7-7381
Val.: 10 ryto iki 8 vak., trečiad uždaryta. Šeštad. 10 v. r. iki 2 p. p.

Rez. tel. PR 9-0563, Rez. PR 9-6730
Dr. W. Ross Dr. L. Seibutis
Inkstų, puslės ir šlapumo takų chirurgija
Ofisai: 7958 S. Western Ave., tel. GR 6-0091; 392 E. 159th St., Harvey, Ill., tel. EDison 3-4383; 30 N. Migan Ave., Suite 808, tel. CE 6-7764.
Valandos pagal susitarimą

DR. ALDONA SIMKUS
AKIŲ LIGOS IR CHIRURGIJA
PRITAIKO AKINIUS
6449 So. Pulaski Rd. Tel. LU 2-5775 arba 15542 S. Cicero, Oak Forest, Ill.
Telef. FU 5-2020.
Valandos pagal susitarimą. Jeigu neatsiliepia skambinti TE 9-1071.

DR. J. J. SIMONAITIS
GYDYTOJAS IR CHIRURGAS
Adresas: 4255 W. 63d. St.
Ofiso tel. REliance 5-4410
Rez. tel. GRovehill 6-0617
Valandos: 1-3 p. m. ir 6-8 p. m.
Penkt. tik 1—3 p. m.
Trečiad. ir šeštad. pagal sutartį.

Ofiso telef. CLiffside 4-2896
Rezid. tel. WAlbrook 5-3099
DR. P. STRIMAITIS
GYDYTOJAS IR CHIRURGAS
4644 S. Ashland Ave.
Bendra praktika ir specialiai chirurgija
Valandos kiekvieną dieną, 2—4 ir 6—8 val. vak. Trečiadieniais ir sekmadieniais uždaryta, priimama pagal susitarimą. Šeštadieniais nuo 2 val. iki 5 val. vak.

DR. VYT. TAURAS
GYDYTOJAS IR CHIRURGAS
BENDRA PRAKTIKA IR MOTERŲ LIGOS
Ofisas ir rez. 2652 W. 59th St.
Tel. PRospect 8-1223 ar PR 6-5577
Ofiso val.: Pirm., antr., treč. ir penkt. nuo 2 iki 4 ir nuo 6 iki 8 v. v. Šešt. 2—4 v. popiet ir kitu laiku — pagal susitarimą.

Tel. ofiso HE 4-2123, rez. GI 8-6195
DR. V. P. TUMASONIS
CHIRURGAS
2454 West 71st Street
Priima ligonis pagal susitarimą. Dėl valandos skambinkit tel.: HE 4-2123 nuo 1 iki 8 val. popiet, kasdien, išskyrus trečiad. ir šeštad.

Telefonas — GRovehill 6-2822
DR. A. VALIS-LABOKAS
GYDYTOJAS IR CHIRURGAS
2524 West 69th Street
Specialybė: AKUŠERIJA ir MOTERŲ LIGOS
Valandos: nuo 1-4 ir 6-8 val. vak.
Šeštadieniais nuo 1-4 val. popiet
Trečiadieniais uždaryta.

Tel. PRospect 6-9400
DR. ONA VAŠKEVIČIUS
(VAŠKAS)
GYDYTOJA IR CHIRURGĖ
6248 South Kedzie Ave.
Ofiso val. kasdien: 2-4; 6-8.
Šeštad. nuo 2 iki 4. Treč. ir sekm. tik skubiais atvejais ir susitarus.

Tel. ofiso PR 6-6446, rez. HE 4-3150
DR. F. C. WINSKUNAS
GYDYTOJAS IR CHIRURGAS
2420 W. Marquette Road
Val. nuo 2 iki 4 v. v. ir 7 iki 8 v. v
Trečiad. ir šeštad. pagal sutartį.

DR. P. Z. ZALATORIS
GYDYTOJAS IR CHIRURGAS
1821 So. Halsted Street
Tel. ofiso CA 6-0257, rez. PR 6-6659
Rez. 6600 So. Artesian Avenue
Val.: 11 v. ryto iki 3 v. p.p., 6-7 v.v.

DR. STASYS ŽMUIDZINAS
GYDYTOJAS IR CHIRURGAS
Staigiai susirgus arba susižeidus (Emergency), šaukite telefonu — 434-6967 nuo 2 valandos po pietų ligi 5 valandos ryto kasdien

Kuomet svarstote duoti dovaną savo giminėms arba draugams, atsiminkite, jog "Draugo" prenumerata yra vieną iš puikiausių.

VALANDOS:
Pirmad. nuo 12 iki 8 popiet
Antrad nuo 9 iki 4 popiet
Trečiad. uždaryta visą dieną
Ketvirtad. nuo 9 iki 8 popiet
Penktad. nuo 9 iki 8 popiet
Šeštad. nuo 9 iki 12:30 p. p.

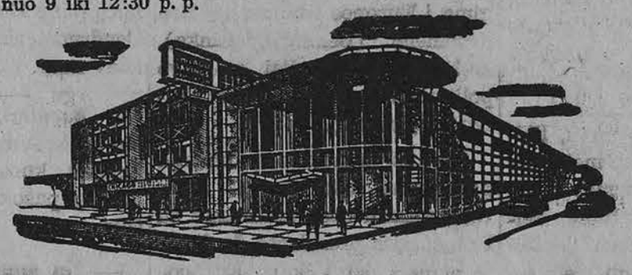

Chicagos Savings bendrovės naujai padidinta įstaiga su dviem kiemais automobiliams užima 290 pėdų plotį. Tai viena įdomiausioji ir mūsų klijentų patogumui puikiausiai įrengta įstaiga Chicagoje. Aukšti dividendai, apdraustas saugumas, skubus ir malonus patarnavimas.

Taupykite ir skolinkite pinigus Amerikos Lietuvių Sostinėje — Marquette Parko apylinkės centre.

Current Dividend up to 4¼%

CHICAGO SAVINGS & LOAN ASSOCIATION
6245 South Western Avenue. Chicago 36, Illinois GRovehill 6-7575

Rimti nesutarimai

VAKARŲ DĖMOKRATIJOSE

Šiomis dienomis Vakarų demokratijų santykių keliu prabėgo juoda katė. Vakarų Europos valstybių galvos, taip pat Anglijos premjeras Macmillanas, varstė Jungtinių Valstybių prezidento ir Valstybės departamento duris. Mat, Berlyno ir kai kuriais kitais tarptautinės politikos reikalais nuomonės gerokai pasiskirstė. Kai kas pavadino tai krize. Nors Vokietijos kancleris dr. Adenaueris paneigė gandus apie besireiškiančią krizę, bet vis dėlto ji yra. Jisai pats yra pareiškęs nepasitenkinimą Jungtinių Valstybių pasinešimu tartis su Sovietų Rusija Berlyno klausimu betarpiškai. Jis galvoja, kad šiuo tarpu bet koks JAV ir Vakarų susitikimas su Chruščevu yra pavojingas ne tik Vakarų Vokietijai, bet ir visiems Vakarams.

Prez. Kennedy siūlo sudaryti tarptautinę komisiją, kuri prižiūrėtų susisiekimą su Berlynu. Komisijon įeitų penki Vakarų atstovai, penki komunistinio bloko ir trys neutraliųjų (Švedijos, Šveicarijos ir Austrijos). Dr. Adenaueris šiam planui nenori pritarti, nes laiko jį pavojingu. Reikalas atsidurtų mažųjų neutraliųjų kontrolėje.

Reikia neužmiršti, kad vokiečiai Vakarų Berlyną laiko ne bet kokia tarptautine sala, bet integraline Vokietijos dalimi. Davus Chruščevui ir jo pakalikui Rytų Vokietijos diktatoriui Ulbrichtui balsavimo teisę ir balanso galią neutralioms valstybėms, turi rimtą pagrindą kelti baimę vokiečiuose ir visuose Vakaruose. Nereiktų užmiršti, kad komunistai dar nė vieną kartą nėra praleidę progos pasinaudoti kad ir mažiausia Vakarų nuolaida be kliūda.

*

Atrodo, kad svarbiausias gundytojas Amerikai leistis į nuolaidas yra ne kas kitas, kaip anglų premjeras Macmillanas. Jis turi partinių ir asmeninių išskaičiavimų. Jis net pats esąs užsimojęs vykti Maskvon su "politine misija". Tiesa, savo laiku juodu su prez. Kennedy buvo nusprendę, kad dabartiniu metu susitikimas su sovietų diktatorium Chruščevu nėra aktualus ir reikalingas, tačiau, jei esą toji misija Maskvon pasirodytų populiari Anglijos žmonių tarpe, jis nuo jos neatsisakytų.

Netrukus Anglijoje bus parlamentiniai rinkimai. Macmillano manymu, konservatorių partijai, kuriai jis vadovauja, bus lengviau laimėti, jei bus pagerėję santykiai su Kremlium. Tų santykių pagerėjimas sumažintų karo pavojus. Tas anglams patiktų, ir tuo būdu jie gal pabalsuotų už Macmillano partiją.

Bet yra ir anglų politikų bei diplomatų, kurie kitaip galvoja. Bet koks susitikimas ir net susitarimas su Kremlium neturi jokios prasmės. Jis nereiškia nė taikos. Jis tik reiškia nusileidimą bolševikams. O tokia politika yra labai pavojinga laisvajam pasauliui.

*

Šiame tarptautinės politikos sąmyšyje, kurį kai kas pavadino krize, griežčiausiai ir tiesiausiai laikosi Prancūzijos prezidentas Charles de Gaulle. Jis net vėliausioje nusiginklavimo konferencijoje nedalyvavo, nes žinojo, kad Kremlius ją trukdys, kad nieko nebus joje pasiekta. Taip ir buvo. Tiesi yra laikysena ir Vakarų Vokietijos kanclerio Adenauerio. Washingtone esama tam tikro susvyravimo, kuris Europos vakaruose kelia susirūpinimą.

Įdomu, kad vakariečiai diplomatai net anekdotą sukūrė apie Jungtinių Valstybių užsienio politiką. Girdi, JAV diplomatinė politika esanti tokia:

"Jungtinės Valstybės pasinešia būti neutraliomis savo priešų atžvilgiu, draugingos neutraliesiems ir nedraugingos savo draugams". Skaudokas prie kaištas, bet kai kada atrodo, kad jis nėra be pagrindo. Šią vakariečių nuomonę reiktų atitaisyti, pradedant įvesti priežtesnę liniją santykiuose su Maskva.

*

Tenka laikyti sveiku reiškiniu, kad ir pati Amerikos visuomenė vis aiškiau ir drąsiau pasisako užsieninės politikos klausimais. Ji pradeda reikalauti tos politikos sugriežtinimo. Ji jau nebėra taip pasyvi, kaip prieš kiek laiko. Ji domisi ne vien tik vidaus, bet ir užsienio politikos klausimais. Tai yra geras ženklas. Jis turėtų turėti įtakos ir į vyriausybę.

Neseniai Wisconsino valstybės pietvakariuose buvo pravestas gyventojų apklausinėjimas. Pastatyta visa eilė aktualių Amerikos užsienio ir vidaus politikos klausimų. Atsakiusiųjų net 82 procentai reikalauja žymiai griežtesnės linijos užsienio politikoje. 78 procentai pasisako prieš pašalpos teikimą užsieniui. 69% nesutinka, kad Jungtinės Valstybės pirktų Jungtinių Tautų paskolos lakštus — bonus. 56% pasisako prieš suteikimą prezidentui galios sumažinti muitų - tarifų mokesčius. Manoma, kad ir kitose krašto vietovėse piliečiai panašiai pasisakytų užsieninės politkios reikalais.

*

Jungtinių Valstybių prezidentui yra duota didelė galia ne vien tik vidaus, bet ir užsienio reikaluose. Ta galia besinaudoamas, jis gali sunkiai atitaisomų klaidų pridaryti. Taip yra buvę prezidento F. D. Roosevelto ir dalinai prez. H. S. Trumano laikais. Taip dažnai įvyksta dėl to, kad piliečiai yra pasyvūs, kad, matydami darant nuolaidas Sovietų Rusijai ar kitai bet kuriai valstybei, atitinkamai nereaguoja. Toksai pasyvumas net paskatina prezidentą ir jo vyriausybę nertis į tokias tarptautinės politikos balas, iš kurių po kiek laiko sunku yra beišklampoti. Liūdniausia, kad padarytos klaidos ir nuolaidos dažniausiai eina kitų tautų sąskaiton.

Šiandien nesutarimai Vakarų valstybių vadų tarpe ir polinkis į kai kurias priešams nuolaidas šaukiasi reikalo piliečiams pasisakyti ir pareikalauti, kad daugiau jokių nuolaidų priešams, kad JAV užsienio politiką pasuktų tiesiu ir griežtu keliu.

NEAIŠKI JAV POLITIKA BERLYNE

Kodėl pasitraukė gen. Clay? Ko siekia sovietai? Vakariečių nesutarimai. Berlynas pavojuje

V. RADAITIS

Prieš keletą mėnesių konservatoriškas Amerikos žurnalas **National Review** pranašavo, kad prezidento Kennedy atstovo Berlyne generolo Lucius D. Clay atšaukimas reiškia Amerikos politikos Berlyno reikalu keitimąsi. Balandžio 11 buvo pranešta, kad Clay grįšiąs į JAV. Gegužės 8 d., berlyniečių palydėtas, generolas Vakarų Berlyną apleido. Ar tai reiškia Amerikos politikos keitimasi?

Gen. Clay politika ir sovietų siekimai

Liberalų (ne pačių kairiųjų) žurnalas **The Reporter** bal. 26 d. laidoje nagrinėdamas Berlyno klausimą, prieina išvados, kad Amerikos politika Berlyno požvilgiu yra paslydusi, abejojanti ir, jeigu taip toliau eis, Berlynas gali žūti.

The Reporter straipsnio autorius George Bailey aiškina, kad generolas Clay iš atstovo pareigų pasitraukęs pats, kai pamatė, jog Washingtonas nesutinka su jo, Clay, vedama politika V. Berlyne. Generolo politika buvusi labai paprasta: norint ginti Berlyną, reikia ne gražių didelių žodžių, bet priešintis sovietams kasdienėse detalėse. Taip dėlto, kad sovietai grandiozškai aliantų iš V. Berlyno nevarysią lauk, bet bandysią nustatyti, ką aliantai V. Berlyne gali daryti ir ko negali. Sovietų spaudimas galįs privesti prie to, kad aliantai visai mažai begalės judėti, ir tada pasipriešinti sovietam iš tikrųjų galima bus tik karo veiksmais.

Taip gen. Clay pačioje savo darbo pradžioje perskrido per Rytų vokiečių teritoriją į tolimą V. Berlyno kampą — Steinstuecken, tuo pademonstruodamas amerikiečių teisę šitaip skraidyti. Vėliau helikopteriais iš šios vietos buvo į Vakarų Berlyną pergabenami net ir pabėgėliai. Rytų vokiečiai iš pradžių koliojosi, bet paskiau nusileido. Taip Clay buvo įvedęs amerikiečių patrulius ant vieškelio į V. Vokietiją, norėdamas iššaukti sovietus, kad jie prisiimtų vieškelio priežiūrą, kaip buvo pramatyta sutartimis, vieton tą priežiūrą atidavė Rytų vokiečiams, kaip jie palaipsniui darė. Taip jo įsakymu buvo atsisakyta Rytų vokiečiams rodyti dokumentus, Amerikos kariškiams važiuojant į Rytų Berlyną, ir atsimename, kaip sykį amerikiečiai su visu džipu įvažiavo į Rytų Berlyną.

Šis mažas elektroninis vamzdelis yra išrastas RCA įmonėse Harrison, N. J. Jo paskirtis yra pastebėti povandeninius laivus. Dalelė tiek maža, kad jų 50 tesveria vos pusantros uncijos. (UPI)

Anglai pasipriešino pirmieji

Bet neilgai galėjo Clay taip elgtis. Anglų komendantas V. Berlyne — aišku, savo vyriausybės parėdymu — žurnalistams pareiškė nesutinkąs su Clay politika ir kartą sovietų komendantui net prižadėjo, kad Clay busiąs atšauktas. Washingtonas ėmė tiesiogiai kištis į įvykius Berlyne ir keisti Clay duodamus parėdymus. Amerikos valdžia, politikai ir aliantai, esą pasidalinę Berlyno klausimu. Ypač atsargus yra britai. Laikomasi principo — Berlyną ginsim, bet kiekvieną dieną randame, kad neapsimoka Berlyno ginti dėl šio ar kito mažo įvykio, šiam ar kitam sovietų akiplėšiškume ir t.t. Buvo sovietam net duota suprasti, jog dėl Berlyno bus deramasi. Tai dar labiau, pagal autorių Bailey, įtikino sovietus, kad jų politika teisinga. Sovietų politika — kasdieniu spaudimu įvesti naują tvarką, taip, kad aliantai net patys nepamatys, kai bus iš Berlyno išspausti. Pvz., buvusios užs. reikalų ministerių konferencijos Šveicarijoj metu sovietų lėktuvai buvo beveik užėmę oro kelius, kuriuos į Berlyną naudoja vakariečiai. Sovietų akcija buvo labai akiplėšiška, tačiau Washingtonas neleido visų sovietų veiksmų viešai skelbti. Vis kas buvo skelbiama tiesiog iš Washingtono, pavėluotai ir labai ribotai, kad kartais, rašo Bailey, nereikėtų pasipriešinti sovietų iššūkiui. "Jei iššūkis visuomenei nežinomas, jam galima nesipriešinti".

Berlynas eina pražūtin

Šitokia politika, kuri leidžia sovietams nustatyti, ką kasdienėje praktikoje amerikiečiai gali daryti, o ko ne, veda į pražūtį; į Berlyno praradimą ir į Amerikos pozicijos Europoje pakirtimą. Jeigu taip ilgai truks, pagal Bailey, "greit nebeliks nieko ką ginti."

Prie šios istorijos, prie šio straipsnio kaip **post mortem** Clay iš Berlyno pasitraukus, reikia pridėti, kad tokia dabartinės administracijos politika (didžiais žodžiais švaistytis, bet kasdienių pareigų neatlikti) atnešė ir daugiau ir tik sovietam teigiamų rezultatų. Tur būt, pirmą kartą pokario metu viešai buvo iškeltas, netgi paties Adenauerio, vokiečių - amerikiečių nesutarimas Berlyno klausimu. Adenaueriui atrodo, kad derybos Berlyno reikalu nieko neatneš. Taip mano ir prancūzai. Gi amerikiečiai su anglais dar nori derybų; net prašo. Ne prieš gerą šitokia poiltika, ypač, jeigu ji pasvarstoma bendrame dabartinių sovietų - amerikiečių santykių rėme.

Washingtono pasitarimai paaiškės Atėnuose

Europoje ir Azijoje vis daugiau neaiškumų

K. TAUTKUS

Valstybės sekr. Dean Rusk turėjo keletą neviešų pasitarimų su Maskvos ambasadoriumi Dobrininu. Kilę gandai, kad Amerika Berlyno krizei sutvarkyti padarė Maskvai nuolaidų, stipriai sukrėtė NATO Europos valstybių narius. Pasiūlymas sudarymui nepuolimo sutarties tarp NATO ir Varšuvos pakto, įsileidimas R. Vokietijos atstovų į susisiekimo kontrolės komisiją su Berlynu, kaip praneša gerai informuoti NATO valstybių politikos sluoksniai, turės išaiškėti Atėnų konferencijoje. Valstybės sekr. turės atidengti gandų tikrumą arba kategoriškai paneigti jų autentiškumą. Paryžius ir Bona sutartinai to pareikalaus. Juos parems ir kitos Europos valstybės.

Tokią pranašystę paskelbė Don Cook, Sun Times korespondentas, NATO užs. reikalų min. konferencijos Atėnuose išvakarėse. Tas pats korespondentas pranašauja, kad NATO narių tarpe galimas skilimas pusiau, jeigu Amerika padariusi Maskvai nuolaidų Washingtono pasitarimuose. Tam pasitvirtinus, Maskva būtų pasiekusi savo tikslą — suskaldyti NATO valstybių vieningumą, sukelti nepasitikėjimą Amerikos vaidmeniu ir nuvertinti jos įsipareigojimus Europos gynybai.

Rašytojui W. A. Swanberg buvo paskirta Pullitzer premija už knygą Citizen Hearst, tačiau vėliau atšaukta, kadangi komisija nutarė už biografinius veikalus premijų neskirti. (UPI)

Prancūzijos ir V. Vokietijos reikalavimai

Atėnuose Prancūzija ir V. Vokietija pareikalaus Amerikos atominių ginklų, kaip V. Europos saugumo sustiprinimo ir išbiaškymui gandų, skelbiančių, kad Amerika yra pasižadėjusi neduoti atominių ginklų ar atidengti jų paslaptis savo sąjungininkams. Prancūzijos prezidentas de Gaulle ne kartą prašė JAV pagelbėti jam atominių ginklų išvystimui ir specialių dalinių paruošimui. Tai parodė ir veiksmais — neleido savo teritorijoje Amerikos dalinių, kurie turi atominius ginklus.

Šiuo metu Prancūzija, remiama V. Vokietijos, ne prašys, bet pareikalaus tai padaryti. Ar tik Kennedy administracija, besiekdama Berlyno krizės sušvelninimo, nebus padariusi skaudžių klaidų, kurių pasėkos — NATO valstybių suskaldymas? De Gaulle nusistatymas gerai žinomas — nedaryti Maskvai jokių nuolaidų, nes jos rodytų vakariečių silpnybę. Derėtis su Maskva tik tada, kai ji parodys geros valios, derėtis ne propagandai, bet rūpestingai ir teisingai stengsis nesavanaudiškai siekti sau naudos, jaus atsakomybę taikai ir gerovei visoms valstybėms ir visai žmonijai.

Atėnuose Valstybės sekr. Rusk negalės kalbėti miglotai, bet turės atvirai ir autentiškai atidengti pasikalbėjimo turinį su Dobrininu Washingone. Tikėkimės, kad pasitarimuose nebuvo padaryta klaidų ir pasiūlymų, kurie suerzintų sąjungininkus, parodytų JAV veidmainystę.

CENTO valstybių pasitarimai

Londone gegužės 1 d. pasibaigė CENTO (buv. Bagdado pakto) valstybių užs. reikalų min. konferencija. Amerika nėra CENTO organizacijos pilnas narys, bet tik "privilegijuotas" patarėjas. Komunikatas skelbė, kad CENTO organizacijos rei-

(Nukelta į 4 psl.)

kurio būtum galėjusi padaryti viską".

Okupantai sovietai jau ima susilaukti savo nelemtos sistemos žiedų ir piauti tai, ką pasėjo. Iš idealistinio Lietuvos jaunimo mokyklose ir organizacijose atėmė tauriuosius, patriotinius tikslus. Okupantų atnešta klasių kovos, pasaulinės revoliucijos idėja Lietuvos jaunimui nėra idealai, kuriems jie gyvenimą skirtų, ir daugelis nelaimingųjų pasuko slidžiu butelio keliu.

Aukščiau minėtasis atsitikimas ne vienintelis. Tame pat "Tiesos" numeryje aprašoma, kaip Janina Špirkienė, būdama girta, Kaune automobiliu įvažiavo į gatve ėjusių jaunų vaikinų būrį. Du iš jų vietoje užmušė, du sunkiai sužeidė, o pati nesustojusi pabėgo tolyn, bet buvo sugauta. Špirkienės bendradarbiai, kartu dirbą "Sąjunginės spaudos" kioske, išspausdino raštą, reikalaujantį, kad ji būtų nuteista sušaudyti.

Bet blogį reikia rauti iš šaknų. Šalia tos žinelės apie Špirkienę, idėtas ilgas pranešimas apie ateistinę propagandą mokyklose, kolūkiuose, bažnytkaimiuose. Esą, "ateistinė ugnis niekad nenutraukiama". Iš jaunimo širdžių plėšiamas dorovės pamatas — religija. Ar reikia stebėtis, kad atsiranda palaužtų charakterių žmonės?

Iš Lietuvos žmonių atimta nuosavybė, o dabar apiplėšiami ir jų dvasios turtai. Daroma skriauda ne tik religiniu-moraliniu, bet ir tautiniu atžvilgiu. Antai "Tiesos" Nr. 100 skelbia, kad "naująjį žmogų auklėjantis" laikraštis "Komunistas" jau išeina lietuvių ir rusų kalbomis. Tiek daug maskolių į Lietuvą privaryta, tiek daug svetimos rusiškos dvasios dabartinėj okupuotoj Lietuvoj.

J. Žvilbutis

Spaudoje ir gyvenime

BE TIKSLO, BET SU BUTELIU

Iš okupantų Vilniuje leidžiamos "Tiesos" Nr. 99 matyti skaudūs pašlijimai jaunimo tarpe. Minėtame "Tiesos" numeryje, laiško forma apie girtaujančią merginą, kurią bandyta paveikti juokų laik raštyje įdedant karikatūrą, rašoma:

"Buvo sunku ir skaudu daugeliui dėl to, kad Tau tik aštuoniolika, kad Tu tą patį vakarą visiškai girta sėdėjai restorane. Visiškai girta!.. Tu galvoji, kad visa tai leistina Tau, jaunai mergaitei, kurios vieta mokyklos suole? Aš sužinojau, kad gėdą ir pažeminimą Tu kentei jau ne sykį — prieš metus įtužęs tėvas, norėdamas Tave nubausti, Tau bemieganačiai nukirpo visą Tavo pasididžiavimą — ilgas, storas kasas, o pernai, Naujųjų Metų išvakarėse, buvai uždaryta daboklėje...

Susiradai draugių, pas kurias išsėdėdavai pamokų laiką, ir draugų, su kuriais pamokų metu vaikščiodavai parke prie Šešupės... Tu vaikščiojai su žmogum, kuris Tave vadino mažybiniu vardu, bet kodėl Tu negalvojai apie ateitį, kodėl Tu netūrėjai tikslo gyvenime, vardan

VYTAUTAS VOLERTAS

UPĖ TEKA VINGIAIS

ROMANAS

— Manai? — paabejojo Tomas.

— Ji kerta viską. Galvą turi visai ne pagal ilgą plauką. Ėmęs su ja kalbėti, laikykis įsispyręs. Sakau ne juokais: tokios reikia su žiburiu gerai paieškoti. Kad ne tas vyras... Nors, tiesa, ji daug nesivaržo ir poterių nekalba. Bet vis ne taip smagu prasidėti, kaip su mergina...

Kai abu salonan įžengė su žalsvu skysčiu išpūstoje bonkoje, Tomas nugirdo Eugeniją karštai dėstant:

— ... iš pačių pagrindų nagrinėja. Charakteriai gyvi, problemos aktualios. Moralė! Kas yra moralė, sakykite? Ar autorius turi sekti kiekvieną pamokslininką? Puikus veikalas, ir tiek.

5.

Po švenčių Eugenija su Jasaičiais visai suartėjo. Jų namuose pasidarė pirmuoju žmogum, dažnai vakarais užbėgdama, skambindama telefonu, juos kviesdama pas save. Šia draugyste nesikratė nei Tomas, nei jo žmona, nes Eugenija abiem buvo miela ir įdomi. Kai Tomo nebūdavo namuose, ji nesėdėdavo kėdėje laukdama, kad šeimininkė užimtų, bet sukosi su ja tuose darbuose, kuriuose rasdavo Tomo žmoną užsiėmusią, svarstė naujai išgirstus virimo ar kepsnių receptus, pasakojo kur nors matytą įdomų siuvinio raštą. Kurį vakarą užsukusi, pradės:

— Matėte Carmen su nauju sąstatu? Nepalyginamai aukščiau stovi už ankstyvesnius pastatymus. Anuose čigonų kraujo nejausdavome. Solistų visas dėmesys dainavimui atiduotas, o vaidybos nė trupučio. Geriau būtų tikę koncertais, o ne opera vadinti. Naujasis režisierius vaizdą iš pagrindų pakeitęs.

Pastebėjusi tik prieš kelias dienas rinkoje pasirodžiusį leidinį, užklaus:

— Na, kaip?

— Geras, vertingas. Tokį siužetą retas mūsų autorius gali supinti, — pareikš nuomonę Tomas.

— Siužetas! Jo negana. Kokie veikėjai! Lyg viduramžių bobutės. Mūsų kūrėjai nepajėgia išsivaduoti iš pelėsiais atsiduodančio galvojimo. Ar romane užtiksi ryžto, kurį turėtų parodyti dvidešimtojo amžiaus žmogus? Kiekvieno tipo elgesį saisto fanatizmas. Žmogus turėtų būti bent literatūroje nevaržomas.

Kai kartą Jasaitienė išvyko motinos aplankyti, Eugenija už kelių dienų užbėgo Tomo įstaigon ir pasiėmė jo buto raktą, kurį grąžino tik po pusdienio. Namus Jasaitis rado aptvarkytus ir švarius, lyg žmona tik prieš akimirką juos būtų palikusi.

— Esi tikra bičiulė, — pagyrė grįžusi Jasaitienė.

6.

Vasara buvo prasidėjusi. Net anksčiausia kėlęs, matydavai ant kalno naujos bažnyčios bokštą jau saulėje raudonuojant, ir negalėjai jausti, kada ji teka, kada auksiniai raudonas kraštas pradeda žybčioti už horizonto. Miestas užslėpdavo pirmojo šviesos pluoštelio ištryškimą kažkur iš nežinios. Bet už tai saulė, aukščiau pakilusi, per visą dieną suposi baltų debesėlių pakraščiais, nebodama mūrų, pykino juos iki įkaitimo savo nerūpestingumu, tik iš pasityčiojimo leisdama kartas nuo karto jais prašliaužti lengvam šešėliui, kai koketuodama pusę savo veido prisidengdavo šilkiniu debesies pūku, lyg sidabrine vėduoklė.

Gatvės praskaidrėjo. Šviesa tvino iš saulės ir iš margų, žaismingų moterų drabužių. Jos vaikščiojo lengvai ir linksmai, kiekviena, regis, graži ir jauna atviru, visiems matomu, džiaugsmu. Ne, ne, nelaimingų ir surūgusių vasarą nebuvo! Ir žingsniai greitesni, gyvesni, lyg naštą numetus, ir veidai šviesesni, be rūpesčių ir šešėlių.

Alėjos bulvare kukliais žiedais mojavo liepos, o miesto pakraščių soduose jau suposi vaisių mazgai. Tiesa, dar menki, nepatrauklūs ir nedrąsūs. Parko šešėliuose ilgomis valandomis laikraščius sklaidė laimingieji pensininkai, dailiai sulaidytais drabužiais ir tvarkingai sudėliotais plaukais, kol pasisukdavo vėjelis ir pluoštą šitų brangių, baltų plaukų išspirdavo iš jiems griežtai nustatytos vietos.

Šeštadienių popiečiais ir sekmadieniais upėje dažnai suūkaudavo garlaiviai. Nuo prieplaukos jie užsižerdavo ant nugarų glėbius margų, kleganačių žmonių, atsispirdavo nuo kranto ir tingiai, neskubėdami, su našta nulinguodavo upe žemyn. Vakarais grįždavo pavargę ir pikti, pūškaudami, šnypšdami visomis savo skylėmis. Įniršę suduodavo kaktomis į cementinį prieplaukos krantą, skubomis išstumdavo lauk įraudusiais veidais keleivius ir tuojau giliai įmigdavo.

Vieną sekmadienio rytą garlaiviu iškeliavo ir Jasaičiai. Su jais kartu vyko Eugenija ir dar būrys bičiulių. Dieną, perpildytą saule, praleido paplūdimy ir tarp grožiu išpaikusių pušų. Nuo gyvenimo, buvusio vakar ir laukiančio rytoj, atsiskyrė tada, kai laivas paliko krantinę. Rodosi, vėl tapo vaikais, išdykaujančiais vandeny, miške žaidžiančiais slapukais.

(Bus daugiau)

Č. A. L. M. MOTINŲ KLUBAS MALONIAI KVIEČIA CHICAGOS LIETUVIŠKĄJĄ VISUOMENĘ ATSILANKYTI Į RUOŠIAMĄ

Lietuvės Motinos Garbei Koncertą-Balių

PROGRAMOJE: Sol. St. Baranauskas-Baras, sol. D. Stankaitytė, muz. V. Jakubėnas ir Dainavos ansamblis.

ŠOKIAMS gros puikus orkestras. Veiks bufetas. Bus dovanų paskirstymas.

Visas pelnas skiriamas Mokyklos išlaikymui. .....

Bilietus galima gauti iš anksto Bridgeporte: Karvelio Prekybos Namuose ir DAINA CO.; Marquette Parke; Marginiuose ir prie įėjimo Koncerto dienoje. .....

GEGUŽĖS MĖN. 12 DIENĄ, 7 VAL. VAKARE JAUNIMO CENTRO PATALPOSE, 5620 S. CLAREMONT AVE.

VASARIO 16 GIMNAZIJA PRADĖJO NAUJUS MOKSLO METUS

Išleido tris abiturientus. Patalpos atremontuotos, lietuviškai pasipuošusios. Gimnazija naujos statybos išvakarėse. Atsiranda naujų išlaikymo ir lėšų rūpesčių.

V. ALSEIKA, Vokietija

Tai buvo antroji viešnagė metuose Vasario 16 gimnazijoje. Kiekvieną kartą vykdamas žmogus galvojai, kad, štai, vėl pamatysi gražaus lietuviško jaunimo būrį, to jaunimo, kuriam išlaikyti lėšos plaukia iš JAV ir kitų pasaulio kampų. Kiekvieną kartą tikėjaisi patirti ką nors naujo apie to atžalyno gyvenimą, tik šį kartą, gal ir originaliai buvo pasiryžta, pasikalbėti su įvairaus amžiaus, išsilavinimo, pažiūrų bei tikybų moksleiviais ir patirti, ką jie galvoja apie tą gimnaziją, lietuvybę, savo ateitį. Tačiau apie tai vėliau. Šį kartą — kiek nuotrupų iš pasikalbėjimų su gimnazijos pareigūnais, kai kuriais mokytojais, dar viena kita pastaba, pasižvalgius po patalpas, bendrabučius, valgyklą.

Kun. dr. L. Gronis, Vasario 16 gimnazijos direktorius.

Trys abiturientai, atostogos

Kai tiesioginis traukinys Tuebingen - Frankfurt sustojo Weinheimo stoty, jau ten laukė gimnazijos inspektorius dail. Alf. Krivickas ir mažas autobusiukas su jį vairuojančiu moksleiviu. 15 minučių asfaltuotais keliais ir jau atsiduri kiek niūriame Huettenfeldo kaime su išsikišančiu Rennhof pilies bokštu. Šeštadienis, vyksta pamokos, bet kieme jau pastebi visuomet linksmai nusiteikusį dr. G. Valančių, čia pat ir mok. Stp. Vykintas su žmona. Direktorius kun. dr. L. Gronis išvykęs porai dienų, tad tenka kalbėtis su inspektorium dail. Krivicku.

— Šiais metais išleidžiame į pasaulį tris abiturientus, — dar autobusiuku bevažiuojant tenka patirti, — tai Bronius Čepulevičius, Bernardas Raudys ir Edita Šveirinaitė. Kodėl trys, ne daugiau? Pasirodo, paskutinėje, devintoje, klasėje buvo penki moksleiviai, bet prie egzaminų buvo prileisti trys. Šie sėkmingai išlaikė, nors, aiškina inspektorius, egzaminai nėra paprasti, reikalavimai nemaži, ir dalyvavo net trys vokiečių švietimo atstovai. Visi jie reiškė pasitenkinimą abiturientų išprusimu, intelektualiniu lygiu. Kitais metais, galimas dalykas, abiturientų sulauksime daugiau, nes šiais, naujais mokslo metais, devintoji klasė, atrodo, bus gausesnė.

Nauji mokslo metai? Taigi, jie paprastai prasideda gegužės mėn. pradžioje, o nuo balandžio 14 d. moksleiviai turėjo dvi savaites atostogų. Taigi, šiuo metu jau vyksta įtemptas darbas Vasario 16 gimnazijoje. Taip, ir čia turima vasaros atostogas, kurios prasidės nuo liepos 15 d. ir užtruks ligi rugsėjo 5—6 d.

Vaizdas pakitėjęs, visur lietuviška

Pernai, liepos mėn. apsilankius gimnazijoje, su direktorium apžiūrėjus moksleivių bendrabučių patalpas, kiek į akis krito mergaičių ant sienų iškabinti kino artistų paveikslėliai ir pan. Anuomet kiek raukėsi ir direktorius. Šiais metais vaizdas jau kitoks — vietoje Rock Hudsono nuotraukų, visur galėjai pastebėti įrėmintus Lietuvos miestų, įvairių pastatų, kryžių, bažnyčių vaizdus, net ir paveikslų reprodukcijas. Ne tik bendrabučiuose, bet ir koridoriuose — visur pakitėjęs vaizdas. Pasirodo, tai dail. Krivicko nuopelnas.

Ne tik sienos įgijo lietuvišką antspalvį, bet ir šiaip viskas atrodo švariau, puošniau, nes ne taip seniai įvyko patalpų remonto darbai. Pastebi ir naujovių — štai "ligoninės" kambarys su bene keturiomis lovomis, ir čia paguldomi sunkiau susirgę moksleiviai. Viskas tvarkinga, švaru, tik trūksta užklotų.

Prasidės klasių ir valgyklos statyba

Ūkio, finansinius klausimus gimnazijoje tvarko Jonas Stankaitis — jis drauge ir PLB Vokietijos kr. valdybos iždininkas. Dar anksčiau buvo žinoma, kad PLB Vokietijos kr. valdybos pastangomis iš vokiečių buvo gauta lėšų — pašalpa Gimnazijos klasių ir valgyklos patalpų statybai. Iš tikrųjų tai jau seniai verkiantis reikalas, nes, kaip teko įsitikinti, gimnazija turėjo tik bendrabučius, bet neturėjo nei tinkamų klasių, nei valgyklos, nei patalpų kai kudiems kabinetams (pvz. fizikos). Tokiai nenormaliai padėčiai jau ateina galas.

— Matai Tamsta, — pasakoja J. Stankaitis, — birželio mėn. jau prasidės toji klasių — valgyklos statyba ir maždaug už poros metų jau galėsime iš medinių barakų persikelti į reikiamas patalpas.

Gali pritrūkti 30,000 dol.

Šiai būtinai statybai lėšos esančios užtikrintos, visas objektas kaštuosiąs pusę mil. D. markių (arba 125,000 dol.), tačiau, kadangi sąmata buvo parengta prieš metus, o darbai, statybai einant, gali pabrangti, tad, galimas dalykas, galės pritrūkti apie 30,000 dol. Taigi, jau netolimas metas, kada mokiniai pasijus mokslą einą nebe barakuose, jie turės ir chemijos kabinetą (jo ligšiol nebuvo), turės ir tinkamą fizikos kabinetą. O kaip su ligšioliniu baraku? Jį nupirks vokiečių kralikų auginimo draugija ir kitoje vietoje pasistatys savo tikslams.

Būreliai... kas bus po Suginto?

Su J. Stankaičiu kalbamės ir apie gimnazijos išlaikymo reikalus, apie užjūrio būrelių paramą. Anot Stankaičio, atsiranda kai kurių klaustukų. Štai, esa-

J. Stankaitis, Vasario 16 gimnazijos ūkio vedėjas.

ma pažadų paramai teikti iš vokiečių, bet toji parama gali sudaryti tik ketvirtadalį lauktosios. Šmūgis, tai BALFo paramos Europai sustabdymas (nuo liepos mėn.). Būreliai? Iš jų gaunama kas mėn. apie 6—7,000 Dm (arba 1,500—1,750 dol.), tuo tarpu, žvelgiant į išlaikymo reikalus ateityje, tos paramos reikėtų gauti mažiausiai 24,000 Dm (arba 6,000 dol.) per mėn. Pvz. iš JAV, Stankaičio nuomone, gimnazija pageidautų tos paramos gauti 5,000 dol. Iš viso, tenka džiaugtis būrelių veikla, vertinti ypač kun. Suginto energiją ir drauge klausti — o kaip bus po Suginto? Gimnazijos reikalais turėtų susirūpinti ir įvairios lietuvių organizacijos, o jos išlaikymas — gyvybinis klausimas.

MOTINŲ MOTINA

POVILAS ŽIČKUS

Baigia išnykti kryžiai kryžkelėse ir pakelėse mūsų tėvynėje Lietuvoje. Net ir sodybose naujų mažai beišdygsta. O juk tai buvo lietuvių liaudies menas, kelių ir paupių papuošalai, pavargusio keleivio paguoda ir poilsis. Net ir gražiausios bažnyčios nyksta, virsta sandėliais, fabrikais ar net šokių salėmis.

Lietuvis su kryžiaus ženklu kėlė ankstų rytą, su kryžiaus ženklu užmerkė nakties poilsiui akis. Kryžius buvo lietuvio gyvenimo ir laukų palaima, kryžius lydėjo jį dideliais ir mažais keliais, kryžius iš kiemo darželio pirmasis pasveikindavo sugrįžusį į namus.

Atėjo piktas žmogus. Jis sugriovė ir sunaikino sodybas, išvertė pakelių kryžius ir užkalė šventovių duris. Kūjis ir piautuvas pakibo virš lietuvio galvos, virš jo laukų ir sodybų. Ir matai, kaip laša prakaitas ir kraujas nuo kūjo ir piautuvo ir raudonai nudažo plevėsuojančią vėliavą. Nebegaudžia vakaro varpai ir nebešaukia poilsiui ir maldai artojo.

Bet gamtoje nėra pasikeitimo. Švelnutis lapelis kalasi medžio šakoje, purienos geltonai nudažo pievas ir vyturėlio balsas čiurena danguje. Sodybos išniekintos, laukai, kurie buvo prakaitu palaistomi, kurie nešė derlių ir maitino didelius ir mažus, atimti, bet medis sprogsta vienodai ir pievų bei laukų gėlelės pražysta kaip ir seniau.

Suvargusios rankos paliečia paveikslą, gražiai nuvalo rėmus ir net kvapu nupučia dulkes. Dešimtmečiais per visą gegužės mėnesį kaimas rinkosi į seklyčią, puošė šį Marijos paveikslą ir meldėsi motinų Motinai. Kiekvieną vakarą, saulei nusileidus, skambėjo Marijos litanijos garsai ir gaivino pavargusius. Nebesirinks kaimas ir nebeskambės Marijos giesmė, nes kūjis piautuvas kabo taip arti. Bet Marijos paveikslas bus papuoštas berželiais ir gėlėmis, kaip ir seniau. Vietoj vieno bus papuošta daug paveisklų, vietoj skambios giesmės tyliai šnibždės lūpos ir dar karščiau prašys užtarimo, suraminimo ir paguodos. Kai visi, net geriausi draugai, pamiršta, kai visi nuo mūsų šalinasi ir bėga, tada lieka dar vienas žmogus, kuriam mes galime pasiguosti, kuris mus supranta, užjaučia ir kuris niekada mūsų neapleis — tai mūsų motina. Daugelio mūsų motinos yra pašauktos amžinybėn, ir mes negalime prie jų prisiglausti, pasiguosti ir pajusti jos švelnų apkabinimą. Tada dar daugiau ne tik mūsų maldos, bet ir akys krypsta į motinų Motiną Mariją. Kaip anais krikščionių persekiojimo laikais krikščionybė nenyko, bet plito, taip šiais niekinimo ir nužmoginimo laikais malda darosi karštesnė ir tyresnė.

Kai žemiška gerovė užtemdo akis, kai baisi tironija užgula žmoniją, motinų Motinos paveikslas iškyla vis ryškiau ir aiškiau. Ir ji kentė vargą, ir Ji kentė persekiojimus ir matė savo Sūnų kalamą prie kryžiaus, kaip daugelis šių dienų motinų. Kaip Ji slapta ir su baime ėjo lankyti savo Sūnaus kapo, taip ir šių dienų motina eina ieškoti net į miško gilumą savo sūnaus kapo.

Gražus buvo gegužės mėnuo mūsų tėvynėje Lietuvoje. Jis buvo Marijos mėnuo. Pirmosios pavasario gražiausios gėlės buvo dedamos prie Marijos kojų. Tai buvo tikrai gražu ir didinga. Net ir tikėjime paklydusio akys ir ausys tuo gėrėdavosi. Šiandien tėvynėje to nėra. Bet niekas negali uždrausti garbinti Marijos slaptai ar savo mintimis. O mes, kurie esame laisvajame pasaulyje, kuriems niekas nedraudžia, prisiminkim savo tėviškės sodybą, gegužines pamaldas ir nukreipkim savo akis ir širdis motinų Motinos link.

Kaip ir kiekvienais metais, viso pasaulio tikintieji lietuviai gegužės 13 d., kuri yra Lietuvių tautos pasiaukojimo Nekalčiausiai Marijos Širdžiai diena, kuri yra maldos ir atgailos diena už teisingą pasaulio taiką ir Lietuvos laisvę, kreipkimės į Mariją su nuoširdžiu prašymu padėti mūsų varguose ir kovoje dėl Lietuvos laisvės.

Kalvarijos kapinėse, Erie, Pa., strazdas susisuko lizdelį Marijos ir jos motinos Šv. Onos paminkle ant Šv. Rašto puslapių. (UPI)

WASHINGTONO PASITARIMAI

(Atkelta iš 3 psl.)

kalai yra gerame stovyje, viskas eina pagal planą, tokių sunkumų, kokius pergyvena SEATO, nėra ir artimoje ateityje nenumatoma. SEATO organizacijos sunkumus sudaro komunizmo infiltracija Laose, P. Viet name ir bendrai pietryčių Azijos valstybėse.

Nors Laose Amerika sustabdė savo pagalbą (mėnesiui 3 mil.), bet karinė misija tebėra. Jai nepavyko SEATO narius pritraukti bendram pasipriešinimui komunizmo infiltracijai Laoso krizėje, nesimato, kad tai pavyktų dabar atsiradusiam rimtam laisvės pavojui P. Vietnamo saugumui ir laisvei garantuoti. Seato kariniai vadai suranda bendrą kalbą, sutaria ben driems veiksmams, bet politikai viską suardo, viliasi laukimu laimėti. Tuo tarpu Peipingas ir Maskva, nors savo tarpe turi nesusipratimų, bet veikia tylomis ir realiais veiksmais siekia savo tikslų.

Po NATO konferencijos Vals tybės sekr. vyks į SEATO konferenciją. Ir tenai jam teks kar štai dirbti, pasidalinti mintimis, stengtis pritraukti sąjungininkus, kad jie parodytų rūpestį ir atsakomybę laisvei ir jos prin cipams, kuriuos komunizmas rimtai ruošiasi išniekinti pietryčio Azijos erdvėje.

SENIAUSIA TEBEGYVUOJANTI PARAPIJA

Šv. Ignaco parapija Chapel Point, Md., atšventė 300 metų sukaktį. Ji jau nuo 1662 m. visą laiką turi pastovius klebonus ir gyvuoja be pertraukos iki mūsų dienų. Ji laikoma seniausia iš tebegyvuojančių JAV katalikų parapijų.

Ne laikai blogi, o žmonės.
J. Beaumont

GALITE UŽSISAKYTI VAISTUS SAU AR SIUNTIMUI
Community Vaistinėje

Kazimieras Kareckas, R. Ph., vaistinės savininkas ir C. Ugianskis, R. Ph., tiksliai išpildo daktaro receptus ne tik vietinius, bet ir gautus iš Lietuvos.

COMMUNITY PHARMACY
(Lietuvių vaistinė)
5000 West 16th Street
Cicero 50, Illinois
Telefonas: OLympic 2-0951

GRADINSKAS
J. G. TELEVISION CO.
2512 W. 47th St., FR 6-1998
TV RADIJAI, HI-FI, VĖSINTUVAI
Pardavimai-taisymai Sek. uždaryta

VESTUVIŲ NUOTRAUKOS IR AUKŠTOS RŪŠIES FOTOGRAFIJOS MŪSŲ SPECIALYBĖ.
PRECIN PHOTO STUDIO
4068 Archer Ave. Tel. VI 7-2481
(Incorporated)
EDVARDAS ULIS, sav.

HEALTHY FOOD RESTAURANT
LIETUVIŲ VALGYKLA
3236 South Halsted Street
Tel.: DAnube 6-9837
Julija O. Bičiūnienė Chicago 8, Illinois

KVIEČIAME APLANKYTI MŪSŲ NAUJAS PATALPAS

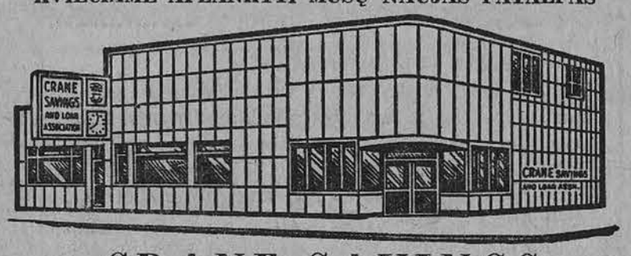

CRANE SAVINGS
AND LOAN ASSOCIATION
B. R. PIETKIEWICZ, Prez.
2555 West 47th St. Tel. LAfayette 3-1083
PLENTY OF FREE PARKING
4 1/2%
Naujas aukštas dividendas numatomas mokėti ant investavimo sąskaitų nuo vasario mėn. 1 d., 1962 m.
PINIGAI ĮNEŠTI IKI 15 D. PELNO NUOŠIMČIUS NUO 1 D.
Dividendai mokami sausio ir liepos mėn. 1 r.
VALANDOS: PIRM. ir KETV. ..... 9 v. r. iki 8 p. p.
ANTRAD. ir PENKT. ..... 9 v. r. iki 5 p. p.
ŠEŠTAD. .... 9 v. r. iki 12 v. d. Trečiad. uždaryta.

Kas tik turi gerą skonį,
Viską perka pas Liepontį!
LIETUVIŲ PREKYBOS NAMAI
TURI DVI KRAUTUVES CHICAGOJE:
BRIDGEPORTE, 3207 S. Halsted St., VIctory 2-4226
Vedėjas E. RUDAITIS
FURNITURE CENTER, INC.
MARQUETTE PK., 6211 S. Western, PRospect 8-5875
Vedėjas J. LIEPONIS
Pirmad. ir ketvirt. nuo 9 iki 9:30; kitom dienom nuo 9 iki 6 v. v.
Sekmadieniais abi krautuvės atidarytos nuo 12 iki 5.
Penktadienio vakare iki 9:30 valandos vakaro atidaryta tik 6211 South Western Ave. krautuvė

KAM PERMOKĖTI ir būti nepatenkintu, kad galima įsigyti puikų mažai vartotą betkokios firmos nuo 1956–1961 metų modelių garantuotą automobilį? Duodame 6-ių mėn. garantiją.

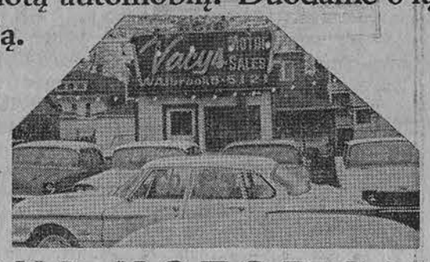

VACYS MOTOR SALES
6516 S. Western Avenue, Chicago 36, Ill.
Telef. WAlbrook 5-5121

AKADEMINIS PAVASARIO BALIUS

Šeštadienį, gegužės 12 d. 8:30 val. vak., Western Ballroom salėje, 3504 South Western Ave.

Įdomi meninė programa, kurią išpildys
Chicagos Operos Vyrų Choras
Gros Fred Heines orkestras
Veiks gausus bufetas ir baras
Visas pelnas skiriamas Dr. Vydūno
Vardo Šalpos Fondui

LITUANISTINĖS MOKYKLOS VAKARAS - KONCERTAS

Pereitą šeštadienį Šv. Kazimiero lit. mokyklos tėvų komitetas surengė koncertą - vakarą, kurio programą išpildė viešnia — solistė iš Chicagos Stasė Klimaitė - Pautienienė. Solistė su giliu įsijautimu ir skambiu balsu išpildė kelioliką lietuvių kompozitorių dainų, akompanuojant Genovaitei Karsokienei. Programai vadovavo pats mokyklos tėvų komiteto pirmininkas dr. Vl. Ramanauskas, kuris gana monotoniškai programai pridėjo sąmojaus ir gyvumo. Dr. Vl. Ramanauskas, veiklus visuomenininkas ir turįs plačią pacientūrą Clevelande, publikai prisistatė, kaip puikus kalbėtojas ir malonus programos vedėjas.

Mokyklos tėvų komiteto pirm. dr. Vl. Ramanauskas pranešinėjimo metu įterpė vykusių sąmojingų puokščių ir rimtai ir jautriai kalbėjo apie lituanistinių mokyklų reikšmę. "Čia — lituanistinėse mokyklose yra viso lietuviškojo darba pagrindas, jų netekę, neišauginsime, kas lietuvybės darbą dirbtų ateity".

Naujosios parapijos kleb. kun. J. Angelaitis savo žody kvietė visą jaunimą jungti į lietuvišką darbą. "Nors aš ir Lietuvos nematęs, bet žinau, ką reiškia lietuvybė". Kvietė lietuvius spiestis apie savo parapijas, siųsti vaikus į parapines ir lituanistines mokyklas.

Sol. S. Klimaitė - Pautienienė, apžiūrėjusi vykdomą milžinišką statybą, paliko auką statybos Fondui ir atsisakė honoraro lit. mokyklos naudai.

Po programos buvo įteiktos dovanos tinklinio ir stalo teniso varžybų dalyviams. Jas įteikė Fasko pirm. J. Nasvytis ir A. Bielskus.

Nors šis vakaras buvo rengtas praturtinti mokyklos iždą, bet atsilankius vos šimtinei žiūrovų, didelių pajamų mokykla negalės turėti. Komiteto narys, kuriam buvo pavesta reklamos ir skelbimų reikalas, į savo pareigą pažiūrėjo pro pirštus.

LIETUVIAI BUDŽIAI LOJALUMO PARADE

Gegužės 1 d. įvyko didelis 10,000 žmonių lojalumo paradas, kuriame dalyvavo ir pabaltiečiai su vėliavomis ir šūkiais. Lietuvius atstovavo tiktai Lietuviai Budžiai su Lietuvos vėliava ir plakatais. Pabaltiečiai vienintelėj pasirodė su šūkiais prieš raudonąjį terorą. Pirmoji pabaltiečių mašina važiavo kolonos priešakyje su Amerikos vėliava. Antroji mašina buvo su plakatais "Laisvės Pabaltijo kraštams". Trečioje mašinoje uniformuoti Lietuviai Budžiai — Al. Langė, M. Pautienius, A. Kalvaitis, A. Paškonis ir J. Stankevičius — turėjo didelį plakatą su užrašu "Mes lietuviai remiame kovą prieš raudonąją tiraniją". Ant kitų pabaltiečių mašinų buvo šūkiai "Geriau lavonas, negu raudonas" ir "Dieve, laimink Ameriką". Amerikiečiai neturėjo jokių šūkių, tik keli biznio užrašai ir organizacijų pavadinimai. Gaila, kad tokiuose dideliuose paraduose maža lietuvių tedalyvauja ir permažai garsina Lietuvos vardą ir jos kančias. Tokiose iškilmėse ir paraduose turėtų dalyvauti ir daugiau lietuvių organizacijų, ne tik Lietuviai Budžiai.

Šv. Kazimiero Lit. mokyklos Clevelande mokytojai: Julius Kazėnas, Mirga Kižienė — vedėja, Regina Nasvytienė, Dalia Staniskienė ir Jonas Dobrovolskis. (Foto J. Garlos)

TRUMPAI

Motinos dienos minėjimą šį sekmadienį, gegužės 13 d., rengia ateitininkai Šv. Jurgio parapijos salėje 3 val. p. p. Programą išpildys jaunučiai. Kviečiami visi ateitininkai, jų šeimos ir draugai.

Inž. Vyt. Kamantas, dirbąs atsakomingą darbą Dalton - Dalton bendrovėje, siunčiamas dviem savaitėms į specialius kursus Michigano universitetan Ann Arbor pastudijuoti atominių kritulių problemos.

Clevelando Neringos ir Pilėnų tuntai su akademikais pereitą sekmadienį turėjo įspūdingą Motinos dienos minėjimą Šv. Jurgio parapijos salėje.

Marija Kasakaitienė sunkiai serga ir paguldyta Cleveland Clinic ligoninėje.

Dail. Vytautas Ignas, per 12 metų gyvenęs Clevelande, išsikelia į New Yorką, kur dirbs dail. V. K. Jonyno vitražu įmonėje.

Antanas ir Antanina Kasperavičiai įstojo į Jaunimo stovyklos rėmėjų eiles, įmokėdami šimtą dolerių.

Vaclovas Kasakaitis, piniginio vajaus proga, Jaunimo stovyklai paaukojo 10 dol.

Vladas ir Nijolė Palubinskai, įmokėję paskutinę įnašo dalį, tapo pilnutiniai Dainavos stovyklos rėmėjai — šimtininkai.

V. R.

Jaunimo Dainavos stovyklos Clevelando globos komitetas (iš k. į d.) Juozas Pikturna, Viktoras Palūnas, Stefanija Stasienė, pirm., Simonas Laniauskas, kun. Petras Dzegoraitis ir Vacys Rociūnas.
Nuotr. V. Pliodzinsko

13,000 dol. Dainavos stovyklai

Cleveland, Ohio. Tur būt, maža terasime Clevelande lietuvių, kurie nebūtų girdėję apie jaunimo Dainavos stovyklą, Manchester, Mich. Daugelio tėvų vaikai ten yra praleidę ne vieną vasarą savo atostogas, nemaža clevelandiečių yra ten užsukę vasaros metu ir pasidžiaugę "Lietuvos kalneliais" bei išsimaudę šiltame ir švariame Spyglio ežerėly ir nemaža lietuvių apie stovyklą yra sužinoję iš Clevelando Jaunimo stovyklos globos komiteto, kuris per penkerius metus yra kreipėsis su aukų prašymais, varginę su biletais bei kvietimais į parengimus ir t. t. Bet, tur būt, retas kas težinojo, kad Clevelande, Akrone ir apylinkėse gyveną lietuviai šiai stovyklai yra paaukoję per 12,000 dolerių.

Stovyklos rėmėjai - šimtininkai

Vos tik įsigijus Jaunimo stovyklą, dar tuo metu Clevelande gyvenę dr. A. Damušis, B. Graužinis ir kiti pradėjo ieškoti stovyklai rėmėjų — šimtininkų. Iš pradžių tik keliolika entuziastų savo šimtinėmis parėmė šią stovyklą. Bet laikui bėgant, anas kuklus būrelis augo ir šiandie jau siekia 51. Štai tie geraširdžiai: dr. V. ir dr. V. Adomavičiai, dr. K. ir M. Ambrozaičiai, dr. J. ir B. Balčiūnai, P. ir P. Balčiūnai, S. ir A. Barzdukai, A. Barzdukaitė, B. ir O. Brizgiai, V. ir L. Brizgiai, dr. A. ir S. Baltrukėnai, A. Bielskus, V. ir B. Čyvai, kun. dr. V. Cukuras, dr. A. ir J. Damušiai, kun. P. Dzegoraitis, B. ir B. Graužiniai, P. Gruodis, K. ir E. Gaizučiai, A. ir L. Gailiušiai, dr. R. ir J. Gineičiai, H. ir S. Idzeliai, dr. E. ir B. Juodėnai, I ir M. Janavičiai, dr. P. ir Z. Kazlai, A. ir A. Kasperavičiai, A. Karklius, kun. V. Katarskis, J. Kijauskas, S. ir S. Laniauskai, dr. J. ir dr. M. Meškauskai, P. ir E. Mikšiai, J. ir M. Mikoniai, I. ir A. Malėnai, A. ir A. Orintai, V. ir A. Palūnai, V. ir N. Palubinskai, J. ir J. Pikturnai, J. ir J. Puškoriai, dr. V. ir R. Ramanauskai, V. ir O. Ročiūnai, dr. J. ir B. Skrinskai, dr. J. ir S. Sukarevičiai, dr. J. ir I. Stankaičiai, A. I. ir A. Sušinskai, kun. dr. K. Širvaitis, J. ir P. Staniškiai, P. ir O. Skardžiai, P. Tamulionis, P. ir O. Žilinskai, P. Zigmantas, dr. X. Y., J. Vaičaitis.

Iš šio gražaus šimtininkų būrelio, be savo rėmėjų įnašo, stovyklai yra paaukoję: dr. V. ir dr. V. Adomavičiai — 2,200 dol. dr. J. ir B. Skrinskai 150 dol. dr. A. ir S. Baltrukėnai 50 dol. Dar turime 10 rėmėjų, kurie savo šimtinių nėra pilnai sumokėję. Jų įmokėta suma siekia 627 dol. Be to, yra aukotojų, kurie be Clevelando komiteto žinios, yra betarpiai įmokėję stovyklos valdybai.

Parengimų pajamos

Jaunimo Dainavos stovyklos globos komitetas Clevelande per savo penkerių metų kadenciją yra padaręs visą eilę parengimu, kurie Dainavos kasą papildė arti 5,000 dol. Pirmojo piniginio laimėjimų vajaus proga Clevelande buvo parduota už 793 dol. biletų, 1959 metais komitetas surengė solistų Stasio Baro - Baranausko ir Prudencijos Bičkienės koncertą, kuris davė 1,161 dol. gryno pelno, 1961 m. įvykdytame "Fordo" vajuje clevelandiečiai nupirko bilietų už 681.50, 1961 m. vasario 5 d. surengtoji vakarienė davė 138.48 dol. pelno, Lietuvių Fronto bičiulių penktoje stovykloje Clevelando globos komitetas išleido dail. V. K. Jonyno paveikslą už 141 dol. 1961 m. spalio surengtasis J. Kvietytės ir Vitalio Žukausko koncertas davė gryno pelno 1,272 dol. Šių metų pinig. vajaus metu Clevelande parduota už 408 dol. biletų. Stovyklą per Globos komitetą yra nuoširdžiai parėmusios abi LB Clevelando apylinkės, Clevelando lietuviai

(Nukelta į 6 psl.)

DAINA ELECTRONICS
Sav. inž. A. Semėnas
TV - RADIJAI - JUOST. REKORDERIAI
STEREO FONOGRAFAI - PLOKŠTELĖS
ANTENOS - BATERIJOS - LEMPUTĖS
EL. VIRT. PRIETAISAI - LAIKRODŽIAI
Viskam žemiausios kainos ir garantija
3321 S. Halsted St. - CLIFFSIDE 4-5665

SKIP'S SELF SERVICE
Liquor Store
5515 SO. DAMEN AVE. ALL PHONES WA 5-8202
MAY — GEGUŽĖS 10, 11, 12 D. D.

COEUR DE FRANCE GRANDE FINE CHAMPAGNE COGNAC	Fifth	$3.89
ROPHI THREE STAR COGNAC	Fifth	$4.98
POPULAR BRAND OF ASSORTED FLAVORED CORDIALS	Fifth	$2.98
GRAIN ALCOHOL 190 PROOF U. S. P.	Fifth	$4.89
WHITE HALL DISTILLED LONDON DRY GIN	Fifth	$2.49
RON RICO RUM LITE or GOLD	Quart	$3.79
OLD BOURBON HOLLOW KENTUCKY STRAIGHT BOURBON 10 YR. OLD 86 PROOF	Fifth	$3.59
HAMMS, PABST, or OLD STYLE BEER Case of 24—12 oz. cans	Case	$3.29
PABST BEER Case of 23—12 oz. cans	Case	$3.39
CANFIELD BEVERAGES All flavors	6 Quarts for	.99c

MOVING
R. ŠERĖNAS perkrausto baldus ir kitus daiktus. Ir iš toli. Miesto leidimai ir pilna apdrauda.
2047 W. 67 Pl. WA 5-8063

TELEVIZIJAS
paprastas ir spalvotas nebrangiai taisau. Už patarnav. vietoje $3.00, už dirbtuvės darbą—$10.00 ir dalys. Pigios paveikslinės lempos.
J. MIGLINAS
2549 W. 69th St. II a. PR 6-1063

10%, 20%, 30% pigiau mokėsite už apdraudą nuo ugnies ir automobilio pas
FRANK ZAPOLIS
3208½ West 95th Street
Chicago 42, Illinois
Tel.: GA. 4-8654 ir GR. 6-4339.

VALYMAS
KILIMAI, APMUŠTI BALDAI valomi. Sienos valomos ir dažomos — J. Rudis
Tel. CLiffside 4-1050

MOVING
J. NAUJOKAITIS
Ilgų metų patyrimas ir apdraustas perkraustymas
WA. 5-9209 Chicago, Ill.

SOPHIE BARCUS RADIO ŠEIMOS PROGRAMOS
Kasdien nuo pirmadienio iki penktadienio 10 iki 11 val. ryto. Šeštadieniais ir sekmadieniais nuo 8 iki 9:30 val ryto. Vakaruškos pirmad. 7 val. vak.
VISOS PROGRAMOS IŠ WOPA
1490 kil. AM ir 1027 mg. FM
Tel. HEmlock 4-2413
7159 So. Maplewood Ave., Chicago 29, Ill.

MOVING
Apdraustas perkraustymas iš įvairių atstumų
A. VILIMAS
3415 S. Lituanica Ave.
Tel. FRontier 6-1882

NAMAMS PASKOLOS ŽEMAIS NUOŠIMČIAIS
Paskolas duodame lengvomis sąlygomis ir mėnesinius mokėjimus pritaikome pagal jūsų išgales.
Dėl visų informacijų kreipkitės į
MUTUAL Federal SAVINGS and Loan Association
Chartered and Supervised by the United States Government
2202 W. CERMAK ROAD • CHICAGO 8, ILLINOIS
Phone: VIrginia 7-7747 John J. Kazanauskas, Pres.
Automobiliams vieta greta mūsų įstaigos

Pasaulio žinomiausias radijo aparatas, su AM, FM ir trumpom bangom — pilnai automatinis.
Didelis pasirinkimas įvairiausių radijų, televizijų, phonografų ir oro vėsintuvų.
FRANK'S TV & RADIO, Inc.
3240 So. Halsted St. CA 5-7252

BUICK'AS - LIETUVIŠKAS AUTOMOBILIS!
NAUJAUSIAS BUICK — V-6!
Šiš vėliausiai išėjęs Buick 2 Dr. Sedan su automatu, Radio ir šild.
Kaina tik $2,227.85
Taksai 89.11
Pilna kaina . . . $2,316.96
Dan Kuraitis • Liet. Prekyba
MILDA BUICK, INC.
907 W. 35th Street, Chicago 9, Ill., Tel. LA 3-2022

MŪSŲ STAINLESS CLUB
pasibaigs birželio 1 dieną
Mūsų turtas viršija $21,000,000.00
Santaupos, atneštos prieš kiekvieno mėnesio 15 dieną, gaus dividendus už visą mėnesį.
VALANDOS:
Pirmad. nuo 9 iki 4
Antrad. „ 9 iki 4
Trečiadieniais uždaryta
Ketvirt. nuo 9 iki 8
Penktad. „ 9 iki 6
Šeštadiend. „ 9 iki 1
District Savings
AND LOAN ASSOCIATION
3430 South Halsted Street * Chicago 3 * CLiffside 4-0104
ALBERT J. AUKERS, Prezidentas

LIETUVIŲ PREKYBOS RŪMAI

1944 m. birž. 15 d., Chicagoj buvo įsteigta Lietuvių Profesionalų ir Biznierių sąjunga, kuri vėliau pasivadino Lietuvių Prekybos Rūmais. Šios organizacijos steigėjai buvo J. T. Zuris, J. J. Grish, J. A. Nekrash, J. P. Varkala, J. Mackevich, J. F. Budrik, a. a. Olis, F. Grigaitis ir W. Stankus. Iš jų Grish, Nekrash, Olis ir Stankus jau mirė.

Įsteigę naują organizaciją, jie sudarė laikiną valdybą ir išrinko J. Mackevičių pirmininku, o J. P. Varkalą sekretorium.

Dabartinis sekret. dr. Kazys Drangelis savo metiniame pranešime nurodė, kad LPR per pirmuosius 10 m. pirmininkais buvo Justin Mackevich, John T. Zuris, John Pakel, Sr., Michael Narvid ir John W. Kaladinskas. Jie padarė pradžią organizacijos augimui bei plėtimuisi. Toji pradžia buvo sunki. 1942 m. pabaigoje LPR-ų narių skaičius žymiai sumažėjo. Pinigus, kiek buvo išdo, praleido skelbdamiesi per radiją. Narių metinės duoklės nebuvo laiku sumokamos, posėdžiai skirtu laiku nebuvo šaukiami. Prieeita beveik prie organizacijos žlugimo.

1943 m. pradžioje LPR reikalai pradėjo krypti į gerąją pusę. Balandžio 3 d. teisėjo John T. Zurio reziedncijoj įvyko direktorių posėdis, kuriame išrinko A. J. Valonį pirmininku. Tais pačiais metais rugp. 20 d. J. P. Varkala, nebaigęs savo kadencijos, rezignavo iš sekretoriaus pareigų ir į jo vietą buvo išrinktas dr. Kazys Drangelis. Sekančiais metais į metinį susirinkimą atsilankė tik 17-ka narių. Po šio susirinkimo, naujai išrinkti direktoriai sušaukė posėdį ir išrinko Al. G. Kumskį pirm., dr. K. Drangelį perrinko sekretorium, o Antanas Valonis užėmė iždininko pareigas, kurias jis ir dabar tebeina.

Šią sudarytą valdybą tvirtai rėmė stambus prekybininkas Stanley Balzekas, Sr. Valdyba stojo į darbą, kad LPR klestėtų, augtų ir darytų pažangą verslo ir kultūros srityse. Daugiau naujų narių pradėjo įsirašyti. Įstojimo mokesčiai ir metiniai mokesčiai laiku buvo sumokami. Direktorių posėdžiai ir bendri narių susirinkimai laiku buvo atliekami. Šiam laikotarpyje nuo 1946 iki 1958 m. Stanley Balzekas, Sr., buvo LPR pirmininku.

1950 m. pabaigoje, kaip sekretorius dr. Kazys Drangelis savo raporte pažymėjo, prasidėjo trečias LPR dešimtmetis. Šiuo tarpu jau turėjo apie 200 narių ir išdė $7,000. Dr. Kazys Drangelis, tokiam stovy palikęs LPR, baigė 8 metų sekretoriavimą.

1951 m. inž. Antanas Rudis buvo išrinktas pirmininku, o ekonomistas Adolfas Baliūnas sekretorium. Jie atėjo su naujomis idėjomis ir energingai ėmėsi atlikti jiems pavestas pa

Dr. J. B. Jerome

reigas. Jų vadovybės laiku LPR pasiekė naujas aukštumas lietuvių patriotinėje, kultūrinėje, dalinai ir politinėje veikloje. Net ir aukšti Washingtono pareigūnai priimdavo pakvietimus ir atvykdavo pasakyti kalbas rengiamuose LPR banketuose. Inž. A. Rudis ėjo pirmininko pareigas penkis metus, o ekon. A. Baliūnas ėjo sekrt. pareigas dešimt metų.

Po to LPR pirmininku buvo adv. Edward C. Stasiukaitis. 1949 m. LPR pirm. buvo išrinktas John W. Pachankis. 1959 m. dr. Joseph B. Jerome perėmė LPR vadovybę. Dabar LPR-ai turi 290 narių ir išdė per $27,000. Pereitais metais buvo 10 direktorių posėdžių ir 8 narių susirinkimai, kuriuose buvo įvairiomis temomis skaitomos paskaitos.

Lietuvių Prekybos Rūmai rengia 29-tą metinį banketą, kuris įvyks gegužės 29 d. Ambassador West viešbučio puošnioje Guildhall salėje. Tuo pačiu kartu bus paminėta ir audringo LPR gyvavimo 29 metų sukaktis.

Fr. Bulaw

CLEVELANDO ŽINIOS

(Atkelta iš 5 psl.)

daktarai, profesionalai, prekybininkai ir paskiri asmens. Clevelando Globos komitetas, kuriam jau penkerius metus vadovauja Simonas Laniauskas, talkinamas komiteto narių kun. P. Dzegoraičio, V. Palūno, J. Pikturnos, V. Rociūno ir S. Stasienės, yra pravedę pirmąjį stovyklos naudai vajų visoje Amerikoje, kuris davė stovyklai 2,972.76 dol. pajamų ir antrąjį "Fordo" vajų, kuris davė stovyklai 3,101.37 dol. pelno.

Šiame komitete yra trumpesnį ar ilgesnį laiką dirbę dr. A. Damušis, B. Graužinis, P. Kliorys, J. Puškorius.

Žvelgiant į ateitį

Daug rankų ir didelį akmenį pakėna — sako lietuvių haudies išmintis. Sia išmintimi vadovavosi ir Clevelando lietuviai. Jie savo aukomis ir darbais padėjo realizuoti jau seniai rusenusią lietuvių patriotų idėją — įsigyti nuosavą saovyklą savo lietuvių vaikams. 1956 m. ALRK Federacija, vadovaujama tuometinio pirm. dr. Adolfo Damušio, ėmėsi konkretaus darbo, ir stovykla įsigyta. Stovykla su 237 akrais žemės, su pastatais, įgalinčiuose vasaroti per 120 jaunimo, su gražiu ežerėliu, oficialiai vertinama per 100,000 dol. Bet stovyklą vargina arti 25,000 dol. skola. Ši skola dar pereitais metais būtų gerokai sumažinta, jei ne stovyklos gerinimas. Vien per pereitus metus išlygintos naujos sporto aikštės, išpiltas paplūdimys, pasodinta per 3,000 pušaičių, pastatytas mūrinis pastatas stovyklos mašinai ir traktoriui, pradėtas vasarotojams pastatas su virimo, nusiprausimo ir kitais įrengimais, išpilti ir išlyginti keliai, parengti planai seselių — administracijos pastatui.

Todėl ir šio komiteto Clevelande darbai nėra baigti. Šito ar kito sąstato komitetas ir ateity dar belsis į clevelandiečių širdis ir prašys aukos, darbo ir paramos.

Jaunimo stovyklos yra mūsų lietuviškojo jaunimo tautinio auklėjimo mokyklas. Jei norime išauginti lietuvių, kurie pakeistų iš gyvenimo besitraukiančius bei pavargusius darbuotojus, neturėtumėm gailėtis nei pinigų, nei aukos, nei darbo šiai paruošos mokyklai. Kiekvieno lietuvio dovanotas skatikas stovyklos labui bus sugrąžintas šimteriopai.

V. R.

AUKOS ALTUI

1962 m. Vasario 16 proga Lietuvos laisvinimo reikalams aukojo.

Po $50 — dr. J. Balčiūnas ir dr. J. Stankaitis.

$31 — Petras Tamulionis.

$25 — dr. M. Vaitėnas.

Po $20 — A. Dovydaitis, A. V. Mauručiai, inž. A. Pautienis ir P. J. Staniškiai.

$16 — Vcl. Kasakaitis.

Po $15 — dr. K. Pautienis, P. Skardis ir O. P. Žilinskai.

$11 — V. Apanius.

Po $10 — Al. Aidis, St. Alšėnas, P. P. Balčiūnai, N. P. Bieliniai, Bern. Brizgys, P. Čigas, J. Daugėla, J. Gudėnas, S. H. Idzeliai, dr. Ed. Juodėnas, J. Juozaitis, J. Kaklauskas, J. P. Klioriai, J. J. Kunevičiai, , dr. Ed. Lenkauskas, dr. J. Mačiulis, D. P. Mikoliūnai, Pr. Razgaitis, A. S., dr. Z. Sabataitis, J. Sniečkus, A. A. Šemetai, V. A. Tamulioniai ir Vc. Valys.

Po $6 — J. Inčiūra, J. Šlapelis.

Po $5 — Pr. Ambrazas, Pr. Ambrazevičius, M. Aukštuolis, B., Barb. Bacevice, J. Balbatas, A. Balys, Ig. Belzinskas, V. Čiurlionis, V. Civinskas, V. B. Čyvai, A V. Garmai, J. Jasinevičius, K. Karalis, O. V. Kavaliūnai, St. Lazdinis, E. Malcanas, St. Mikalauskas, St. J. Nasvyčiai, Ant. Nasvytis, A. Orintas, M. P. Puškorius, D. D. Staniškiai, E. Steponavičius, V. Urbaitis, A. Valaitis ir J. Žemaitis.

$4 — L. Sagys.

Po $3 — K. Augulis, V. Bačiulis, A. Cijunskas, V. Degutis, B. Dovidovič, Pr. Grigonis, El Nainienė, J. Sadauskas, J. Žilionis, L. Leknickas, K. Tallat-Kelpša ir Z. Tarutis.

Kiti po mažiau. Viso surinkta aukų $744. —

Aukų rinkimas tebevyksta, aplankant aukotojus namuose. Papildomas aukotojų sąrašas bus paskelbtas vėliau.

Valdyba

RADIO PROGRAMA

Seniausia Lietuvių Radio Programa Naujoj Anglijoj, iš stoties WLYN, 1360 bangos, veikia sekmadieniais nuo 1:00 iki 1:30 val. po pietų. Parduodama: Vėliausių pasaulinių žinių santrauka ir komentarai, muzika, dainos ir Magdutės pasaka. Programą veda Steponas J. Minkus. Biznio reikalais kreiptis į Baltic Florists — Gėlių bei dovanų krautuvę, 502 E. Broadway, So. Bostone. Telefonas AN 8-0489. Ten gaunamas ir 'Draugas".

HELP WANTED — MOTERYS

SALESWOMEN

FULL OR PART TIME

ACCESSORIES AND SPORTSWEAR

Experienced preferred — but will train. Liberal employee discounts and other store benefits. Apply Personnel.

BOND'S

240 South State Street

CLASSIFIED AND HELP WANTED ADS

REAL ESTATE

MARQUETTE PARKO CENTRE

Arti mūsų, 7 metų, 5½ kamb. mūr. Įrengtas rūsys. Alumin. langai, karpetai. Garažas. $22,700.

Raktas pas mus į puikų 2-jų butų namą. Naujas alyva šildymas. Alumin. langai. Sausas rūsys. Garažas. $18,200.

Milžinas arti parko. 2-jų butų mūr. 2 po 6 kamb. Garažas. Vertas $35,000.

Patrauklus 5 kamb. namas. Naujas alyva šildymas. Garažas. Tik $12,900.

Arti Jaunimo Centro. Namas kaip stiklas. $135 pajamų ir sau 6 kamb. butas. $17,200.

2-jų aukštų, 3-jų butų mūras. Garažas. Geros pajamos. Gage Parke. $26,300.

Mūrinis. 2 butai. Alyva šildymas. Garažas. $80 pajamų ir 6 kamb. modern. butas. $18,800.

Didelis 6 kamb. mūras prie Maria High. 33 p. sklypas. Naujas gazu šildymas. $19,300.

Originalus 4 butų mūras. Naujas aukštas stogas. Alumin. langai. Alyva šildymas. $46,00.

1½ aukšt. mūras. Prieš 12 metų statytas, naujoje sekcijoje prie parko. Garažas ir kt. $28,500.

6 butų mūras. 2 po 5 kamb. ir 4 po 4. Apie $7,000 nuomos. Dar ne vėlu. $50,000.

2-jų butų mūras. Dideli kambariai. Alyva šildymas. Alumin. langai. $28,500.

Virš $6,000 pajamų. 5 butai, 2-jų aukštų mūras. Garažas. Šalia platus žemės sklypas kitam namui. $37,500.

2 namai ir taverna. 4 butai atskiai šildymai. Vertingrs biznis. $28,400.

Taverna ir 2 butai. Pelninga bizniui vieta. Pigu kaip niekad. $11,600.

Lemonte. Virš akro žemės ir 2-jų metų, 2-jų butų modernus namas. Kaina nuderėta.

10 min. kelio nuo mūsų. Naujas 2-jų metų, 6 kamb. ekstra modernus mūras. Garažas. 50 p. sklypas. Alumin. langai ir tvora. Brangi vieta. Pigi kaina, $27,000.

Modernus 6 kamb. mūras. Marlite kabinetų virtuvė. Karpetai. Pušim įrengtas rūsys. Gazu šildymas. Apsauga nuo potvynio. Garaž. $20,700.

K. VALDIS REAL ESTATE

2815 W. 71st St. Tel. RE 7-7200 arba RE 7-8534

ŠIOS SAVAITĖS BARGENAI

Naujas mūrinis, 3 mieg., garažas, 30 p. lotas, labai gražus namas ir labai graži vieta. $22,500.

Mūrinis 5 kamb., naujas šild., sausas rūsys, visi baldai; TV., radio, šaldytuvas, plyta ir kit., tuojau galima užimti, įmokėti tik $3,000, $16,500.

Mūrinis 2 butai, 5 ir 6 kamb., pirmas aukštas modernizuotas, 30 p. lotas, arti krautuvių ir susisiekimo, $28,700.

Mūrinis 7 kamb., 4 mieg., garažas, naujas gazo šild., 30 p. lotas, moderni vonia, kabinetinė virtuvė, 3 blokai nuo bažnyčios ir mokyklos, skubiai už $19,500.

Medinis 4 kamb., garažas, rūsys, nauja virtuvė, aptvertas kiemas, geras šild. ir plasteriai. $11,200.

Mūrinis 3 mieg., 30 p. lotas, naujas šild. gazu, garažas, kambarys rūsy, čia pat krautuvės ir susisiekimas. $19,000 arba rimtas pasiūlymas.

KAIRYS REALTY, 2501 W. 69th ST. HE 6-5151

REAL ESTATE

LIETUVIAI PLEČIASI LEMONT

Bizniui patalpa ir butas $8,000.

5 kamb. namas, garažas, 1 akras žemės $11,500.

6 kamb. namas, 3-jų akrų sodas, labai graži vieta.

4 butų namas mieste, geros rendos. $19,500.

Sklypai mieste, visi patogumai, po $1,500.

Gausite 13% investavę į pirmus mortgage, metams arba ilgesniam laikui.

P. Abromaitis Realty & Investment Co.

1005 Porter St., Lemont, Ill.

CL 7-6675

PROFESIONALUI

Mūrinis 2-jų butų po 6 kamb. liuksusinis namas. Karštu vand.-gazu apšild. Didelis mūr. garažas. 8100 S. Sangamon Ave. $34,000 arba rimtas pasiūlymas. Našlė turi parduoti. LA 3-0990.

NEW BUFFALO, MICH.

Parduodamas mažas 2-jų miegamųjų namas su rūsiu. 60×192 p. sklypas. Arti Michigan ežero. Karštu oru apšildomas gazu. Aluminiai žiem. langai ir sieteliai. Miesto vanduo ir kanalizacija. Žemi mokesčiai. Vieta tinka pensininkams. **STanley 8-8784, po 6 v. v.**

4 reguliarūs butai, 2-jų aukštų mūrinis. Arti 71-os ir California. Labai geram stovy. Nedidelis įmokėjimas. **HEmlock 6-1517.**

Parduodamas mūr. 2 po 5 kamb. Karštu vand.-alyva apšild. **2320 S. Ridgeway Ave.**

PARDAVIMUI

Parduodamas mažas Ronald Spinet pianinas, $250. Kreiptis rūsy, adr. **3601 W. 71st St.**

IŠNUOMOJAMA — FOR RENT

Išnuomojamas kambarys vyrui ar moteriai. 6816 So. Campbell Ave. Tel. RE 7-7893.

Išnuom. 2 kamb. su atskiru įėjimu. Dirbančiam vyrui ar moteriai. **WA 5-8311.**

HELP WANTED — VYRAI

REIKALINGAS JAUNAS VYRAS 23 iki 32 m. amž. "stock-room", "counter" bei pristatymo darbui. $1.75 į val. 5 dienas, pusantro karto virš 40 valandų.

6208 Cottage Grove Ave.

PI 2-3000

STASYS DŽIUGAS

Kiškučio Vardinės

Tai gražiausia dovana mūsų mažiesiems skaitytojams. Meilė tėvų žemei, mažųjų džiaugsmai ir dail. Vl. Stančikaitės gražios iliustracijos šią knygą padarė daugiausia mėgiama mažųjų skaitytojų tarpe. Kaina $1.50.

Užsakymus kartu su pinigais siuskite

DRAUGAS

4545 W. 63rd Street

Chicago 29, Ill.

Per 4 m. galite išmokėti šią nuosavybę: 2 mūr. namai, 23 išnuomuoti vienetai ir 3 butai. Metinės pajamos $12,300. Parduodama už $33,000.

A. Norkus Real Estate

2405 W. 51st St. WA 5-5030

Med. 2x4 modernizuotas su gar. $15,000.

Mūr. 2x5 gražus namas Brighton Park. $27,500.

Med. 3x4 geros pajamos. Marquette Parke. $18,500.

Med. 1½ a. 5x3 Centr. šild. Gage Parke. $15,000.

Mūr. 4 metų 6 k. cottage Northlake, Ill. Viskas modern. $16,000.

Med. 6 k. bung. ir 3 kamb. rūsy. Brightn Park centre. $15,250.

ŠIMKUS

REAL ESTATE, NOTARY PUBLIC

4259 So. Maplewood Ave.

Telef. CL 4-7450 arba YA 7-2046

Medinis namukas, 3 miegamieji, gazu šildymas. Brighton P-ke, netoli nuo Archer, žemi mokesčiai. Gražus sodelis. Tik $12,000.

Medinis bungalow, 6 kamb. Arti mokyklos. Švarus ir gražus. $14,900.

Mūrinis ant 30 p. sklypo. Idealu 1 ar 2 asmenim. $12,900.

Mūrinis — 2 po 6 kamb. Centr. šildymas kiekvienam butui. Marquette Pk.

Medinis 2 po 4 kamb. Cementiniai pamatai. Skalbykla. Gazu šildymas. Brighton Parke. $15,900.

Turime daug ir įvairių namų visose kolonijose, parūpiname paskolas, notarizuojame dokumentus, pildome Income Tax.

ŠIMAITIS

REALTY — INSURANCE

2737 W. 43rd St. CL 4-2390

CICERO—BERWYN

1. **Medinis 5 butų:** 4 po 4 ir vienas 3 kamb. butas. Gazo šiluma. Tik $18,500.
2. **Parkholme mūrinis 4 butų: 3—3 — 3 — 4.** Dviejų mašinų garažas
3. **Parkholme mūrinis** 2 butų: 2 po 6-šis kamb., mūrinis garažas. ..4. **4 kamb. mūrinis,** 2 miegamieji. Garažas. $12,900.
5. **Medinis 4 butų namas: 4—3—2—2.** Tik $12,500.
6. **Du po 4 kamb.** 45 pėdų sklypas. Šviesūs kambariai. Tik $3,500 įmokėti.
7. **Tvirtas mūr.** Gerai prižiūrėtas. 3 butai po 5 kamb. (3 miegamieji). Pilnas sklepas. 2 aut. garaž.
8. **Parkholme beveik naujas** 5 kamb. bungalow. Palikimas. Vertas pamatyti.

ŠIMAITIS REAL ESTATE

4936 West 15 Street, Cicero

Tel.: OL 6-4980, OL 2-8907

OL 2-9589

Parduodama virš 6 akrai geros žemės, 1,000 pėdų, St. Joseph upės gražaus kranto prie asfaltuoto kelio. Modern. namas, garažas, daug medžių, mažas sodas, uogynas, daržas, gėlės. Pietiniame Michigan. Geras pirkinys. Kreiptis: **J. P. Miller, Route 1, Box 87, Leonidas, Mich.**

4 kamb. mūr. namas, pastogėje galima įrengti daugiau kambarių. Rūsys, apsauga nuo potvynio, pastogė, 2 auto. garažas. Arti mokyklų, bažn., krautuvių ir susisiekimo. PO 7-7217.

KELVYN PARK — Northsidėje, pardavimui mūr. geltonų plytų 2 po 5 kamb. ir 2 po 4 kamb. **4508 W. Wrightwood** Ave. Dėl daugiau informacijų tel. **CA 7-5685.**

Marquette Pke. 5 kamb. mūr. bungalow. Naujai įrengta modern. vonios kamb. ir virtuvė. Garažas. Savininkas, **VI 7-3532.**

BRIGHTON PARKE, 2-jų aukštų mūrinis. 5 metų senumo. Tel. FRontier 6-8952.

REAL ESTATE

PRIE MARQUETTE PARKO

3-jų butų mūr. 6 — 5—3 kamb. Alyva - karštu vandeniu šildymas. Garažas. $145 mėnesinių pajamų ir savininkui butas. Gage Parke. $27,900.

Pajamų namas — 5½ ir 3 kamb. 7 metų senumo. Keramikos plytelių vonios. $100 mėn. pajamų ir savininkui butas. Arti 64-os ir Pulaski. $25,900.

5 kamb., 3 mieg. mūr. 32 p. sklypas. 7 metų senumo. Garažas. Arti 66-os ir Pulaski. $20,900.

2-jų aukštų mūr. 5 ir 6 kamb. Alyva šildymas. Plytelių vonios. Garažas. Arti 62-os ir Mozart. $28,900.

2-jų aukštų mūr. 4, 5 ir 2 kamb. Modern. vonios. Karštu — vand. šildymas. Mėn. pajamų $280. Arti 55-tos ir Pulaski. $26,900.

4 butų mūr. Visi po 5 kamb. 50 p. sklypas. 4 maš. garažas. Butai visi išnuomuoti po $115. Arti 66-os ir Artesian. Tik $49,900.

6 butų mūr., po 5 kamb., 60 p. sklypas. Mūr. garažas. Marquette Parko apyl. $61.500.

Draudimo Agentūra Patarnauja Visais Draudimo Reikalais

J. BACEVIČIUS

BELL-VARPAS

REAL ESTATE

GENERAL INSURANCE, NOTARY PUBLIC

6455 SO. KEDZIE AVENUE, TEL. PROSPECT 8-2233

MARQUETTE PARKE

81-a ir Mozart. mūr. bungalow, su 4 mieg., 10 metų senumo, garažas. $23,500.

Brighton Parke barngenas, skubiai parduodamas namas su "cleaning" bizniu. Modern. butas ir geras biznis. Pirksite nedaug įmokėję. Kaina $13,900.

Dėmesio! Prie Šv. Kryžiaus baž. mūrinis namas — 3 butai ir kepykla. Naujas kepyk. krosnys. Geras biznis. $28,500.

Prie California ir 65-os. Mūr. 2 butai po 4 kamb. Naujas šildymas. 2 maš. garažas. Tik $19,500.

VAINA REALTY

6540 S. WESTERN AVE.

REpublic 7-9515 arba RE 7-4639

NAUJŲ NAMŲ PASIRINKIMAS ĮVAIRIOSE CHICAGOS VIETOSE

F. Petrauskas & Co.

BUILDERS

2523 West 69th Street

Tel. PRospect 8-3792

6 kamb. 10 m. rezidencija ant 40 p. lot. Gazo šildymas. $18,000.

2 aprt. po 4 kamb. 5 metų. Šildymas alyva. Garažas. $35,000.

3 aprt. 5, 4 ir 3 kamb. Atskiri gazo šildymai. $35,000.

12 aprt. po 4 kamb. Mėn. pajamos virš $13,000. $95,000.

Turiu kitokių namų pasirinkimui.

A. KATILIUS R. E.

2456 W. 69th St. RE 7-8399

PRIE DIDELIO FABRIKO

Taverna su visais įrengimais. Gera apyvarta darbo dienomis. 2 aukštų mūr. namas. Pirmame aukšte yra dar 4 ir 5 kamb. butai, antrame — 12 miegamųjų kambarių. Į kainą įeina visi baldai. Iš namo $686 mėn. pajamų ir savininkui dar 5 kamb. butas su taverna. $65,000.

TIK $18,500

5 ir 3 kamb. mūr. namas prie Maria High School. Gazo šiluma. Garažas.

$335 MĖN. PAJAMŲ

6x4 kamb. mūr. šildymas gazo krosnimis. $28,000.

GERAS PIRKINYS

7 metų 2 aukštų mūras Marquette Pk. Pirmame aukšte krautuvė ir 4 kamb. butas; viršuje — 6 kamb. gražus poilsio kambarys rūsyje. $380 mėn. pajamų. Kaina $43,000.

6 KAMB. MŪR. BUNGALOW

Arti bažnyčios ir mokyklos Marquette Pk. Gazo šildymas. $18,000.

VASARVIETĖ

Su baru ir restoranu Beverly Shores, Ind. (Sandūnuose). $12,000 grynoj metus. Savininkas duos paskolą.

P. LEONAS

REAL ESTATE

2735 West 71st Street

Tel. WAlbrook 5-6015

Nauj. mūr. 2x5½ (3 m.)—$36,500
Nauj. mūr. bung., garažas—$18,900
Mūr. 2x5 ir 2 kamb., gar.—$29,500
Med. 2x5, gar., did. lotas—$16,900
Didelis pasirinkm. gerų ir pigių namų.

BUDRECKAS

4081 ARCHER AVE LA 3-3384

Remkit dien. "Draugą"

CONTRACTORS

KERELIS BROS. CONSTRUCTION CO.

STATOME ĮVAIRIUS REZIDENCINIUS MEDICINOS IR PREKYBOS TIKSLAMS SKIRTUS PASTATUS. ARCHITEKTAS ATLIEKA PLANAVIMĄ PAGAL JŪSŲ PAGEIDAVIMĄ

REPUBLIC 7-8949

2301 W. 69th St., Chicago

STANKUS CONSTRUCTION CO.

Atlieka planavimo ir statybos darbus, gydytojų ofisų, gyvenamųjų ir prekybos pastatų. Jūsų pasirinkimui turime virš 300 įvairių standartinių projektų.

Ofiso ir namų telefonas: PRospect 8-2013

2741 WEST 69th St. Chicago 36, Illinois

ŠILDYMAS

A. Stančiauskas instaliuoja visų geriausių Amerikos firmų gazu ir alyva kurenamus pečius (furnaces) visų dydžių oro vėsintuvus bei Air Conditioners ir atlieka visus skardos darbus.

7304 So. Rockwell Street

Tel. GRovehill 6-7875

Heating Contractor

Greit, sąžiningai ir garantuotai įrengia naujus, perstato senus įvairių rūšių gazu, alyva ir anglim kurenamus pečius, vandens boilerius. Vandens nutekėjimo rinas (gutters) ir kt. darbus. Nemokamas apskaičiavimas.

DOMAS ŽUKAUSKAS

HEATING & SHEET METAL

4444 S. Western Ave., Chicago 9, Ill.

Tel. VI 7-3447

LAPKUS BUILDERS, INC.

Statome įvairius pastatus. Darbas atliekamas labai sąžiningai, vartojant geriausias medžiagas. Turime dar keletą sklypų Chicagoj.

6440 SOUTH PULASKI RD.

RE 7-6630 arba LU 1-0400

Remkit dien. "Draugą"

V. ŠIMKUS

Statybos ir Remonto Darbai

2618 WEST 71st STREET

Tel.: PR 8-4268 ir TE 9-5531

A. ABALL ROOFING

Įsteigta prieš 48 metus

Gutters, Downspouts, Stogai, Dumtraukiai Pataisomi, Išsmalinami arba dedame naujus. Stogai atnaujinami (re-coated) su fiber-asphaltu, 5 m. garantija. Dedame naujas "copper-alloy" rinas — "gutters", niekad nereikia dažyti. Kaina ta pati kaip ir "galvanized". Dažymas iš lauko, "Tuckpointing". Pilnai apsidraudę. Nemokamai apskaičiuojame; žemiausios kainos. Darbas garantuotas. Atdara dieną ir naktį bei sekmadieniais.

LA 1-6047, RO 2-8778

JUOZAS ŽEMAITIS

IR VIC. SKADE, ST 8-9272

HEATING CONTRACTORS

Įrengiame šiltu oru ir vandeniu šildimus pečius (furnaces -boilers), air conditioners, rynos (gutters) iki 8 metų išsimokėjimas

CICERO HEATING AND SHEET METAL

2431 S. Kedzie Avenue

Chicago 23, Illinois

Tel. 277-1442 Res. OL 6-0412

VACYS CONSTRUCTION CO.

REZIDENCINIAI, KOMERCINIAI, MEDICINOS IR KITOKI PASTATAI

2501 West 69 Street

HE 4-7482 436-5153

"NIDA" BUILDERS, INC.

STATOME NAUJUS NAMUS, VASARVIETES, GARAŽUS IR ATLIEKAME VISUS NAMŲ PATAISYMUS PAGAL JŪSŲ PAGEIDAVIMĄ.

ST 3-0703 CL 7-2094 Chicago, Ill.

Apsimoka skelbtis "DRAUGE" nes jis plačiausiai skaitomas lietuvių dienraštis. Gi skelbimų kainos visiems prieinamos.

KARNAVALAS BRAZILIJOJE

Keturias dienas šėlsta visas kraštas

NIJOLĖ SEMĖNAITĖ, Sao Paulo, Brazilija

(Pabaiga)

Nepažįstamajam tiktai šypsena

Visai priešingai nusistačiusiai bendrai nuomonei, nematyti perdaug bendravimo. Poros šoka ir dainuoja savo pačių su sikurtame pasaulyje, gi, tie kurie šoka pavieniui, atrodo, esą ekstazėje. Šalia atsitiktinio šypsnio tarpe nepažįstamųjų vienintelis dalykas, kuris riša juos visus kartu, yra muzika, rėkianti viršum jų galvų.

Praeityje turėjusios didelį pasisekimą dainos yra grojamos su laukiniu minios priėmimu bei pritarimu, tačiau dauguma dainų yra naujos, naujai akom ponuotos specialiai kiekvienam karnavalui. Tradicinės Brazilijos temos buvo pamirštos šiais metais. Jos buvo pakeistos naujesnėmis, labiau atitinkančiomis laiko dvasiai bei turinčiomis daugiau tarptautinio prieskonio.

Dainos apie Kubą ir sušaudymus

Pavyzdžiui, šiemet vyravo sekančių pavadinimų dainos: **Raketa į mėnulį, Brigitte Bardot, Šv. Tropezo mergaitė, Paredon** (kurios žodžiai ,sukurti Armando Canalcanti e Klecius Caldas, skambėjo: "Kuboje, Kuboje, Kuboje, jis ėjo priešais šviesą; dabar jis bus statomas prie sienos, prie sienos, prie sienos").

Tačiau daugiau tradicinis už bet kuriuos klubo šokius yra **Carnaval da Rua** (Gatvės karnavalas). **Rua** yra Rio de Janeiro Avenida Rio Branco, plati gatvė didmiesčio pačioje širdyje, vidurmiestyje, garsi savo mozaikiniais šaligatviais, kuriuose yra įrašyta visa Brazilijos krašto istorija. Šaligatviai ir iš tikrųjų pati gatvė pražūsta minių susigrūdime bei susikimšime, kai jos susirenka pasižiūrėti metinio **Escolas de Samba** (Sambos mokyklų) parado.

Sambos šokėjai

Tai yra organizacijos vargingų žmonių nuo Rio de Janeiro kalvų, kurie susiburia kartu ir praktikuojasi per ištisus metus konkuruoti per karnavalą dėl geriausių **Sambistas** (sambistų) karūnos. Pasipuošę fantastiškai, taip išradingai ir išlaidžiai, kad tai ne tiktai atima neturtingo žmogaus santaupas, bet taip pat dar pareikalauja paskolos iš valdžios, sambistai žygiuoja gatve pagal specialiai parašytos dainos melodiją ,atlikdami šokius painių žingsnių, naujo ritmo bei nepalyginamo tempo, siekdami pagerbti turistus, kurie pripildo šaligatvius, ir paveikti teisėjus, stebinčius profesionališka akimi. Ne tiktai šokėjai, bet ir jų kapelos, muzika, vežami milžiniški fantastiški vaizdai, kostiumai, vėliavų nešėjai ir solo aktoriai yra atidžiai sekami ir apsprendžiami bei įvertinami.

Pirmoji premija yra visų didžiai geidžiama ir kartais dėl to ginčijamasi. O toji pirmoji premija, deja, nėra nieko daugiau, kaip tik keletas šimtų dolerių neužtenkančių sumokėti už vieną kostiumą mokykloje, kurios išlaidos prašoka tūkstančius. Sambistui pirmoji premija, o faktinai jo mokyklos pats pasirodymas yra jo vienintelis pripažinimo šansas.

Įtakingiausi žmonės keturias dienas

Padavėjos ir padavėjai, tarnaitės, autobusų konduktoriai bei vairuotojai, gatvės šlavėjai ir daržininkai, žemiausias sluoksnis ant Brazilijos ekonominių svarstyklių, apsirengia fantastiškais kostiumais, varžydamiesi su milijonierių rūbais Municipalo Teatre. Ir keturias dienas metuose jie tampa įtakingiausi žmonės šalyje. Televizija, žurnalai, savaitinės apžvalgos, dienraščių korespondentai būriuojasi apie juos padaryti su jais interview; turistai, brazilai bei užsieniečiai kovoja dėl jų pamatymo; valdžia parūpina jiems specialius autobusus apvežioti aplink miestą; netgi kiti kraštai pasikviečia juos pas save išpildyti programų.

Suprantantieji karnavalo dvasią

Šitie yra tikrieji karnavalininkai, vieninteliai, kurie jaučia karnavalo dvasią, taip tinkamai kitų imituojamą. Jiems trys dienos prieš gavėnią yra tie keli laimės momentai — svajonės iš sipildymo akimirka, blykstelėjęs užsimiršimas nuo visų metų neturto bei problemų. Brazilietis lyrikas Vinicius de Moraes gerai suprato ,kai jis rašė "Juodajame Orfėjuje:

"...tu dirbi ištisą metą,
tiktai vienam svajonės mo-/mentui,
padaryti fantaziją
karaliaus, pirato arba so/dininko.
Ir viskas baigiasi trečiadie-/nį."

— Sunku žinoti, kada laimė ateina, lyg šienapjūtės dalgio plakimo aidas, į tavo širdį, ir tik vėliau, atsigręžęs atgal į nuėjusių dienų vieškelį, randi jos pėdas.

—A. Baronas

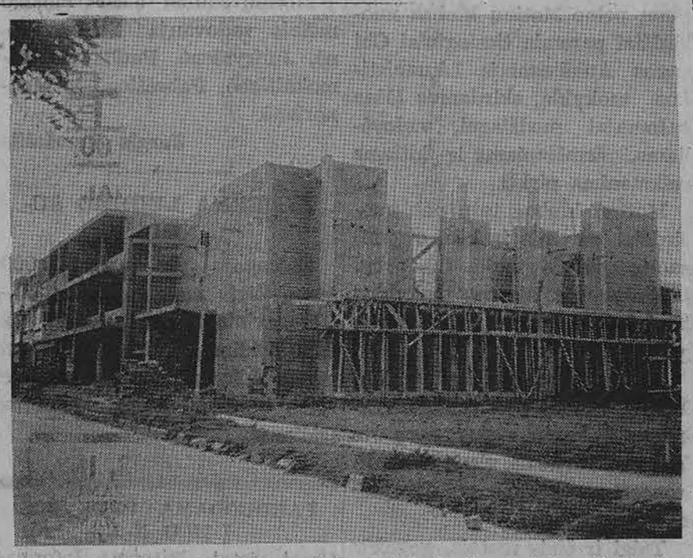

Lietuvių centras, Medelyne, Kolumbijoj, kurių statyba rūpinasi kun. tėvas Mykolas Tamošiūnas, kaip statybos komiteto pirmininkas. Jame tilps 300 vietų koplyčia su lietuvišku altoriumi ir vitražais, žemai susirinkimų salė ir mokykla, viršuje 3 butai svečiams ir į vargą patekusiems lietuviams. Iš vienos pusės pastatas išeina į gražią ir erdvią aikštę, kuri bus pavadinta Placa Lithuania. Į šią aikštę su plačiais langais išeis kavinė. Vidury namų, pagal Kolumbijos statybos papročius, bus erdvus sodelis, su tropiniais medžiais ir gėlėmis. Jų viduryje lietuviškas kryžius. Šių namų projektą padarė ir statybą vykdo inž. J. Pikčilingis, reikiamus apskaičiavimus padarė inž. E. Vismantas.

AMERIKOS LIETUVIŲ R. KATALIKŲ MUZIKŲ SUVAŽIAVIMAS

Lietuvių Katalikų Religiniam kongresui rengti komitetas (susidedantis iš: pirm. prel. Jono Balkūno, I-jo vicepirm. kun. Norberto Pakalnio, II-jo vicepirm. kun. Juozo Aleksiūno ir sekretorių kun. Viktoro Dabušio ir kun. Stasio Railos (visais kongreso reikalais kreiptis sekančiu adresu: Lithuanian Commiatee for Religious Congress, 225 So. 4th St., Brooklyn 11, N. Y., tel. EVergreen 4 - 1984), pavedė Brooklyn ir New Jersey lietuvių parapijų vargonininkam sudaryti kongresui ruošti Muzikos komisiją. Šie susirinkę posėdžio įgaliojo kun. Vladą Budrecką ir kun. Joną Pakalniškį sušaukti tam reikalui Lietuvių Katalikų Muzikų suvažiavimą gegužės 20 d. 4 val. p.p. Apreiškimo parapijos salėje (259 No. 5th St., Brooklyn 11, N. Y.) svarstyti sekančią darbotvarkę: 1) Muzikos Komisijos valdybos rinkimas, 2) kongreso muzikinio repertuaro parinkimas, mišios ir giesmės, 3) chorų dalyvavimo klausimas, 4) gaidų spausdinimo klausimas, 5) išlaidų sąmatos sudarymas, 6) dirigento rinkimai, 7) klausimai ir sumanymai.

Prašome šį pranešimą priimti kaip kvietimą. Kviečiame dalyvauti visus lietuvius katalikus muzikus, chorvedžius ir vargonininkus. Nuo dalyvavimo suvažiavime priklausys Religinio Kongreso muzikinės dalies pasisekimas. Suvažiavimas baigsis tą pačią dieną. Būtume dėkingi, jeigu apie savo dalyvavimą praneštumėte mums.

Kun. Vladas Budreckas
ir
Kun. Jonas Pakalniškis

Chicagos lietuvių veikla

VAIKŲ FESTIVALIUI JAU RUOŠIAMASI

Gegužės 6 d. mok. Pėteraitienė su vaikais jau pradėjo ruoštis vaikų festivaliui. Gage parko salėje susirinko nemaža vaikų, su kuriais pradėtos pratybos. Vaikams buvo paskaityta keleta pasakų ir jie pavaišinti skaniais užkandžiais. Be to vaikams buvo parodytas gražus filmas.

Vaikų festivaliui pratybos bus tęsiamos ir ateinantį sekmadienį, gegužės 13 d., 2 v. p. p. toje pat Gage parko salėje nr. 4. Tėvai prašomi atvivesti vaikus.

Pirmą išvyką į gamtą tėvų ir vaikų Alvudas ruošia gegužės 20 d. — nuo pat ryto išvykstama į gamtą — į Forest Preserve, kuris yra Keane Ave., trys blokai nuo kapinių. Ten bus vaikų žaidimai ir tolimesnis festivaliui pasiruošimas. Bus ir užkandžių, kuriuos ruošia drjos valdyba. Jeigu tą dieną lytų, tai visi — tėvai ir vaikai rinktųsi Gage parko salėj (nr. 4), 2 val. p. p. adresu 2411 W. 55 St.

M. Š.

LAIŠKAI "DRAUGUI"

Prašau paskelbti šį pareiškimą:

Bostone einąs savaitraštis "**Keleivis**" (Nr. 18) gegužės 2 d., matyti, gegužės pirmosios proga derindamasis iš vien su didžiausias pasaulio imperialistais komunistais, pavergusiais Lietuvą ir daug kitų kraštų, bei siekiančiais sunaikinti Jungtines Amerikos Valstybes ir visą laisvąją žmoniją, **išspausdino komunistų banditiškąjį internacionalą.**

"Keleivis" laisva valia pasukus vingį bolševikų pusėn, negaliu būti šito laikraščio skaitytojas ir bendradarbis, nes mano himnai yra: "Lietuva Tėvynė Mūsų" ir "The Star Spangled Banner".

Jus gerbiąs
Jonas Leonas.

Pastaba. pareiškimas siunčiamas ir "**Naujienų**" redaktoriui. J. L.

Cleveland, Ohio,
1962 m. gegužės 9 d.

Aurora, Illinois

Auroros apylinkės LB rengia gegužės 12 d., šeštadienį, 6 v. po pietų, bendrą susirinkimą ir motinos dienos minėjimą, kuris įvyks 115 Elm st., St. Charles, Ill., Baltušių naujoj rezidencijoj. Motinos dienos proga kalbės dr. Sruogienė. Po susirinkimo ir minėjimo bus linksmoji dalis.

L. B. Auroros apylinkė maloniai kviečia visus apylinkės lietuvius dalyvauti minėjime.

Dr. J. Glaudelis, Auroros apyl. LB valdybos vardu nuoširdžiai dėkoja Baltušiams, leidžiantiems pasinaudoti jų gražia rezidencija lietuviškiems kultūriniams reikalams. **Valdyba**

A. A.

MARIE JANUS (JANUŠAUSKAS)

(PO TĖVAIS JAKSEVICZ)

Gyveno 3403 W. 89th St., Inglewood, Calif.)

Mirė gegužės 9 d., 1962, 3:30 val. iš ryto, sulaukus pusės amžiaus.

Pasiliko dideliame nuliūdime sūnus Daniel, jo žmona Charmion, sūnus Jerome ir jo žmona Dorothy, keturi anūkai, keturios seserys: Anna Kasper, Stella Jackson, Eva Churas, Charlotte Visgard.

Kūnas pašarvotas Hamrock & Pierce koplyčioj, 921 Hamrock, Venice, California. Laidotuvės įvyks šeštadienį, gegužės 12 d., iš koplyčios 9:30 val. ryto bus atlydėta į Šv. Kaizmiero parap. bažnyčią, kurioje įvyks gedulingos pamaldos už velionės sielą. Po pamaldų bus nulydėta į Holy Cross kapines, Los Angeles.

Nuoširdžiai kviečiame visus gimines, draugus ir pažįstamus dalyvauti šiose laidotuvėse.

Nuliūdę: Sūnūs, seserys ir kiti giminės

Laidotuvių direktorius Hamrock & Pierce.

Mirus Chicago Savings and Loan b-vės prezidentui

A. † A.

JOHN PAKEL, JR.

jo tėvui John Pakel, Sr., Chicagos Savings ir Loan bendrovės direktorių tarybos pirmininkui, motinai Josephine, žmonai Filomeno ir vaikučiams netekusiems tėvo-globėjo, seseriai Elaine Phillips su vyru, seseriai Arlene Pakel bei artimiesiems reiškiame nuoširdžią užuojautą ir kartu liūdime.

Ši nelaukiama tragedija pakirto jauną energą, mylėjusį savo tautą ir tautiečius lietuvį, kurį mums bus sunku užmiršti.

Charles P. ir Helen Kal
Darwin P. ir Alice Kal
Prof. Dr. George ir Winnie Bložiai
Mary Bložis (iš Dayton, Ohio)

PASINAUDOKITE
"DRAUGO" SPAUSTUVĖS
PATARNAVIMU

Dienrastis DRAUGAS spausdinamas moderniškoje spaustuvėje. Lietuvių tarpe nėra kitos moderniškesnės spaustuvės visoje Amerikoje.

DRAUGO spaustuvė spausdina gražiausias lietuviškas knygas, programas, pakvietimus vestuvėms ir kitiems reiksmingiems gyvenimo įvykiams. Mažai yra tokių spaudos darbų, kurių dienraščio DRAUGO spaustuvė negalėtų atlikti.

DRAUGAS turi atlikti daug spaudos darbų, kad galėtų išsilaikyti ir daryti pažangą. Kiekvienas spaudos darbas, duotas DRAUGO spaustuvei, yra parama dienraščiui.

Kviečiame visas organizacijas ir programų vadovus bei kitus lietuviškų draugijų vadus pasinaudoti dienraščio DRAUGO spaustuvės patarnavimu. Atvykite bent pasiteirauti.

Remkite DRAUGĄ, kuris palaiko lietuvių kultūrinį gyvenimą išeivijoje, duodami spaudos darbus DRAUGO spaustuvei.

Visais spaudos darbų reikalais teiraukitės šiuo adresu:

DRAUGAS
4545 West 63rd Street
CHICAGO 29, ILL. — TEL. LU 5-9500

GUŽAUSKŲ BEVERLY HILLS GĖLINYČIA
Geriausios gėlės dėl vestuvių, banketų, laidotuvių ir kitų papuošimų
2443 WEST 63rd STREET
Telef. PR 8-0833 PR 8-0834

PIRKITE DABAR TIESIOG NUO
MR. NELSON
SAVININKO
SAINT CASIMIR MONUMENT CO.
3914 West 111th Street
Didžiausias Paminklams Planų Pasirinkimas Visame Mieste
Telef. — CEdarcrest 3-6335
Vienas blokas nuo kapinių

J. F. EUDEIKIS
LAIDOTUVIŲ DIREKTORIUS

TRYS MODERNIOS KOPLYČIOS
4605-07 South Hermitage Avenue
Tel. YA 7-1741-2
4330-34 South California Avenue
Telefonas LA 3-0440 ir LA 3-9852
AMBULANCE PATARNAVIMAS DIENĄ IR NAKTĮ

Petkus
TĖVAS IR SŪNUS
MARQUETTE FUNERAL HOME

TRYS MODERNIOS KOPLYČIOS
2533 West 71st St. Telef. GRovehill 6-2345-6
1410 S. 50th Ave., Cicero. TOwnhall 3-2108-09
AIKŠTĖ AUTOMOBILIAMS STATYTI

EDVARDAS SAUNORIS — GĖLININKAS
Paruošia gėles iš savo šiltadaržių vestuvėms krikštynoms ir kitoms iškilmėms. Parūpina gėles ne tik laidotuvėms, bet ir gėles sodinti bei puošti kapus Jūsų artimųjų.
3942 W. 111th St., PR 9-1355 ir 9-1356

Laidotuvių Direktoriai
MAŽEIKA & EVANS
6845 SO. WESTERN AVE.

TRYS MODERNIŠKOS AIR-CONDITIONED KOPLYČIOS
MAŽINOMS VIETA
REpublic 7-8600 REpublic 7-8601

LAIDOTUVIŲ DIREKTORIAI
Lietuvių Laidotuvių Direktorių Asociacijos Nariai

STEPONAS G. LACKAWICZ
2424 W. 69th STREET Tel. REpublic 7-1213
2314 W. 23rd PLACE Tel. VIrginia 7-6672

PETRAS BIELIŪNAS
4348 S. CALIFORNIA AVE. LAfayette 3-3572

ANTANAS M. PHILLIPS
3307 LITUANICA AVE. Tel. YArds 7-3401

POVILAS J. RIDIKAS
3354 S. HALSTED STREET Tel. YArds 7-1911

LEONARDAS F. BUKAUSKAS
10821 S. MICHIGAN AVE. Tel. COmmodore 4-2228

JURGIS F. RUDMIN
3319 S. LITUANICA AVE. Tel. YArds 7-1138—1139

VASAITIS — BUTKUS
1446 S. 50th AVE., CICERO, ILL. Tel. OLympic 2-1003

Pasinaudokite "Draugo" Classified skyriumi

APLINK MUS

× **Pax Romana diena,** ruošiama studentų at-kų, įvyks šį sekmadienį, gegužės 13 d. . Šv. mišios, kurias atnašaus vysk. V. Brizgys, įvyks 12 v. tėvų jėzuitų koplyčioj. 1 val. p. p. prasideda iškilmingoji dalis, ku rioj dr. More O'Farrell skaitys paskaitą, "Pax Romana in the Congo". Seks meninė programa. Ši šventė yra puiki proga susipažinti su kitų tautybių žmonėmis, tad visi kviečiami dalyvauti.

× **Tėvų Marijonų Bendr. sk.** Brighton Park susirinkimas tik rai buvo įdomus. Buvo atvykęs dvasios vadas kun. K. Vengras, kuris pasakė nuoširdų žodį. Pasitarta dėl pramogos, kuri įvyks gegužės 27 d. 2 v. p. p. Garlavičienės namuose, 4437 S. Artesian. Narės jau pasižadėjo ir dovanomis ir vaišėmis prisidėti. Į apskričio išvažiavimą, birželio 24 d., bus autobusas, todėl visi norintieji galės lengvai nuvažiuoti pasigėrėti pavasario gražia gamta.

× **Roosevelt universiteto** Rudolf Ganz salėje, muz. Vl. Jakubėnas akompanuos dalį naujų dainų rečitalio, kurį šį vakarą atlieka dainininkė Namiko Suzuki.

× **LVS Ramovė,** Philadelphia, Pa., yra paaukojusi 50 dol. Lai svės paminklo prie Jaunimo Centro statybai. Anksčiau skel btame sąraše iždininkas jų auką buvo praleidęs.

× **Šv. Kryžiaus parap. lituanistikos mokykla** Motinos dienos minėjime išpildys programą. Minėjimas įvyks gegužės 13 d., naujai dekoruotoje parapijos salėje.

Town of Lake L. Bendr. apylinkės valdyba ir lit. mokyklos tėvų k-tas rūpinasi šiuo lietuvės motinos pagerbimu.

× **Richard Sabonis,** gyv. 2831 W. Barry ave., švenčia gimtadienį gegužės 12 d. Jis yra Šv. Pranciškaus parap. vargonininkas North Sidėj. Visi pažįstami linki daug laimės.

× **Šv. Kazimiero** Seselių Rėmėjų Brighton Park skyrius pavasario parengimą ruošia gegužės 20 d. 2 v. p. p., Rimkų namuose, 4348 So. Artesian. Jų parengimai visuomet pasižymi gausiomis vertingomis do vanomis ir ištaigingomis jų pačių paruoštomis vaišėmis. Visi kviečiami.

× **Jonas Stankus,** Stankus Construction Co., 2741 W. 69 St., Chicago, įmokėjo į Lietuvių Fondą šimtą dolerių, pažadėdamas ateity duoti daugiau.

Naujų aukotojų dėka LF pastoviai auga ir stiprėja, kad netolimoj ateity pats galėtų efektingai paremti gyvybinius lietuvių interesus.

× **Irenos Arnauskaitės** ir inž. Algirdo Grigaičio sutuoktuvės įvyko gegužės 5 d. Šv. Antano parap. bažnyčioje Cicero. Vaišės buvo Eagles klube. Po jungtuvių jaunavedžiai išvyko į New Yorką. Abu jaunieji aukštuosius mokslus yra baigę jau šiame krašte.

× **Birželio 3 dienos jubiliejinio koncerto choro dalyviams** ALRK Vargon. Sąj-gos valdyba praneša, kad tie choro dalyviai, kuriems susidaro nepatogumų dalyvauti savo choro repeticijose, gali lankyti repeticijas kitų chorų, kurie jiems prieinamesni. Bet apie tai išanksto prašoma pranešti ano choro dirigentui. (Pr.)

× **Stasė Tumosienė,** Putnamo vienuolyno rėmėjų pirminin kė, buvo sukvietusi didelį būrį žmonių, kad juos painformuotų ir uždegtų ryžtu skleisti šį tiktai lietuviškai šventą apaštalavimo rėmimo darbą savo pažįstamų, draugų ir kaimynų tarpe. Susirinkusieji parodė daug gerų norų. Reikia labai nedaug: —ištęsėti.

Motina M. Augusta, Nek. Pras. Marijos seserų vienuolyno viršininkė, atvyksta į Chicagą dalyvauti rėmėjų seime, kuris įvyks gegužės m. 20 d. Jaunimo Centre.

× **Dolores Daužvardis** gegužės 5 d. atšventė savo vedybinio gyvenimo 11 metų sukaktį. Dolores yra ištekėjus už Petro Daužvardžio, konsulo dr. Petro Daužvardžio sūnaus. Petrui ir Dolores palinkėta ilgiausių ir sveikiausių metų.

× **Gražina ir Regina Jankauskaitės** iš West Pulmano lėktuvu buvo nuskridusios į Californiją praleisti dviejų savaičių Velykų atostogų. Buvo apsistojusios pas giminaičius Bulotus, Los Angeles mieste. Joms teko dalyvauti inž. Ž. Balsytės ir dr. Z. Brinkio šauniose vestuvėse. Aplankiusios žymesnes vietas, gerai nusideginusios saulėj, grįžo patenkintos ir pilnos gražių įspūdžių. Gražina studijuoja Saint Xavier kolegijoj, Regina lanko Fenger aukšt. mokyklą.

× **Bridgeporto** Lietuvių Namų Savininkų susivienijimas rengia linksmą šokių vakarą šeštadienį, gegužės 12 d. 6 v. v. Lietuvių Auditorijoje. Kviečiami visi atsilankyti ir susipažinti su Bridgeporto namų savininkais ir kartu praleisti sma gų vakarą. Bus muzika ir bufetas. Komisija ir valdyba deda visas pastangas, kad šis vakarėlis būtų sėkmingas.

× **Motinos dienai** geriausia dovana tai LK klubo naujai išleistos rašytojos K. Grigaitytės novelės "Veidu prie žemės". Kaina 2 dol. Gaunama Drauge.

× **Marquette Parko Šv. Teresės** d-jos susirinkimo, dvasios vadas kun. W. Urba ir vakaro pirm. Irena Urban, įteikė parapijos kelbonui prel. J. Paškauskui 1,600 dol. čekį, žaidimo vakaro pelną, naujos bažnyčios skolų mažinimui.

× **Marquette Park** Namų savininkų organizacijos susirinkimas įvyks gegužės 18 d. 7:30 v. v. parapijos salėj. Visi kviečiami gausiai atsilankyti, nes reikia pasitarti pikniko reikalu, kuris įvyks liepos 8 d. O. Bruzgulienės darže.

× **Motinos Dieną** sveikinkit savąsias, dovanodami tranzistorinį FM ar kitokį radiją. DAINA CO., 3321 S. Halsted St. Tel. CL 4-5665. (Sk.)

ŠIANDIEN LAIDOJAMAS J. PAKEL

Filomena ir a. a. Jonas Pakel, Jr.

Šiandien Šv. Kazimiero kapinėse laidojamas Jonas Pakel, Jr., buvęs Chicago Savings and Loan Assn. prezidentas. Laidotuvių pamaldos 9 val. ryto Šv. Aleksandro bažnyčioje Palos Parke, kur velionis gyveno. Chicagos lietuviai nepaprastai gailisi to jauno, gabaus finansininko, palikusio našlaičiais tris sūnus ir tris dukreles. Vyriausias vaikas 11 m., jauniausias — kelių savaičių. Mirė teturėdamas nepilnus 35 m. amžiaus. Būdamas taip jauname amžiuje, jau buvo taip aukštai iškilęs finansų srityje.

Mirtis jį užklupo labai netikėtai. Mayo Brothers klinikose patikrinus sveikatą, buvo jam patarta padaryti tulžies operaciją. Atšventęs jauniausio kūdikio krikštynas, nuvyko į Little Company of Mary ligoninę, kur jam gegužės 2 d. buvo padaryta tulžies operacija. Pavyko sėkmingai, tačiau ligonis, nuvežtas į specialų kambarį atsigauti, nusiskundė skausmu krūtinėje. Jam tuojau buvo duotas švirkštas, bet greit pastebėta, kad jo širdis sustojo plakusi. Perpiovus krūtinės ląstą, buvo masažavimu širdies plakimas at gaivintas.

Ligonis tikros sąmonės neatgavo. Buvo pastebėta, kad jam darosi sunku kvėpuoti. Buvo įdėtas į deguonies palapinę, o paskiau ir gerklėje buvo prapiauta anga, kad tik alsavimas būtų įmanomas. Deja, ligonis pirmadienį, gegužės 7 d. 8 val. vak. mirė.

Velionis buvo veiklus visuomenininkas: Kolumbo vyčių narys, Don Varno veteranų posto narys, Lietuvių Prekybos Rūmų narys ir priklausė eilei kitų organizacijų, kuriose jam teko eiti pareigas valdyboje.

Chicagos lietuviai labai gausiai lankė velionį, pašarvotą Evans koplyčioje ,atnešdami didelę gausybę šv. mišių aukos kortelių, gėlių vainikų ir puokščių; visi reiškė nuoširdžią užuo jautą velionio maloniems tėvams Juozapinai ir Jonui Pakel, jo žmonai Filomenai Narbutaitei, jo seserims Elaine ir Arlene.

Susijaudinusi Chicagos lietuvių visuomenė šiandien atsisveikina su jaunuoju Jonu Pakeliu. Savo darbštumu, išsimokslinimu ir jau įgyta patirtimi vadovauti didelei finansinei organizacijai, jis daug žadėjo. Jam ir šeimai švietė graži ateitis. Tėvams teikė džiaugsmo ir pasididžiavimo. Chicago Savings and Loan sąjunga šiandien yra didelė ir stipri finansinė institucija, kurios jisai, būdamas toks jaunas, jau buvo išrinktas preziden tu. Tačiau mirtis to nepaisė.

A. a. Jonas Pakelis buvo visų mylimas, nes jo išsiauklėjimas, maloni asmenybė visus patraukdavo prie savęs. Juodu su žmona Filomena (Norbutaite), baigusia Marquette Park lietuvių parapijos mokyklą ir Šv. Kazimiero akademiją, sudarė pa vyzdingą lietuvišką, katalikišką šeimą.

Jo žmonai, vaikams, tėvams, seserims ir artimiesiems reiškiame giliausios užuojautos.

IŠ ARTI IR TOLI

INDIJOJE

— **Kun. J. Svirnelis,** misionierius, rašo: "Besiartinant šv. Velykų šventėms, negaliu praleisti ir jūsų nepasveikinęs. Iš mano širdies veržiasi meilės ir dėkingumo jausmai ir padėkos žodis visiems už visokeriopą man suteiktą paramą mano misijos darbuose, o ypatingai pastatyme didelės ir gražios mokyklos šiame miestely.

Tiesa, mokyklos sienos jau baigtos, bet viduje dar daug ko trūksta. Šiomis dienomis užbaigsiu ir koplyčiai suolus ir kitus reikalingus dalykus. Einame pa mažu pirmyn darbuose, bet negaliu nutylėti ir savo didelės bėdos, būtent didelės skolos, kurią turėjau užsitraukti bestatydamas šią mokyklą. Dar turiu iki šiol virš 56,000 dol. skolos.

Labai nuoširdžiai prašau visų man ateiti į pagalbą. Štai, keletas būdų man padėti: Kasdien pasimelskite už mane, bent retkarčiais pasiųskite savo aukelę mano darbus paremti, pasiųskite šv. mišių intencijų. Mes atlaikome vienas paprastas šv. mišias tik už vieną dolerį, giedotines už 2 dol., Gregorines už 35 dol. Įsirašykite patys ir įrašykite šavuosius į amžinus narius naujos mokyklos koplyčios, kur jus visuomet pri simins maldose mūsų vaikučiai. Paremkite vargšus vaikučius, kurie yra gabūs ir nori mokytis, bet dėl lėšų stokos kartais negali tęsti mokslo — 5 dol. mėnesiui.

Štai tik keletas būdų. Kad palengvinus jūsų paramos persiuntimą galite siųsti man šiais adresais Amerikoje: Rev. J. Svirnelis, Salesians of St. John Bosco, Cedar Lake, Indiana, USA. Arba: Rev. J. Svirnelis, Salesian Missions, 148 Main st., New Rochelle, N. Y.

Iš visos savo širdies linkiu visiems linksmų ir gražių Šv. Velykų! Šv. Velykų dieną atlaikysiu šv. mišias jūsų intencija ir mūsų vaikučiai priims Šv. Komuniją už jus, kad prisikėlęs Jėzus suteiktų jums gau sių malonių, taikos, laimės, pasitikėjimo ir vilties."

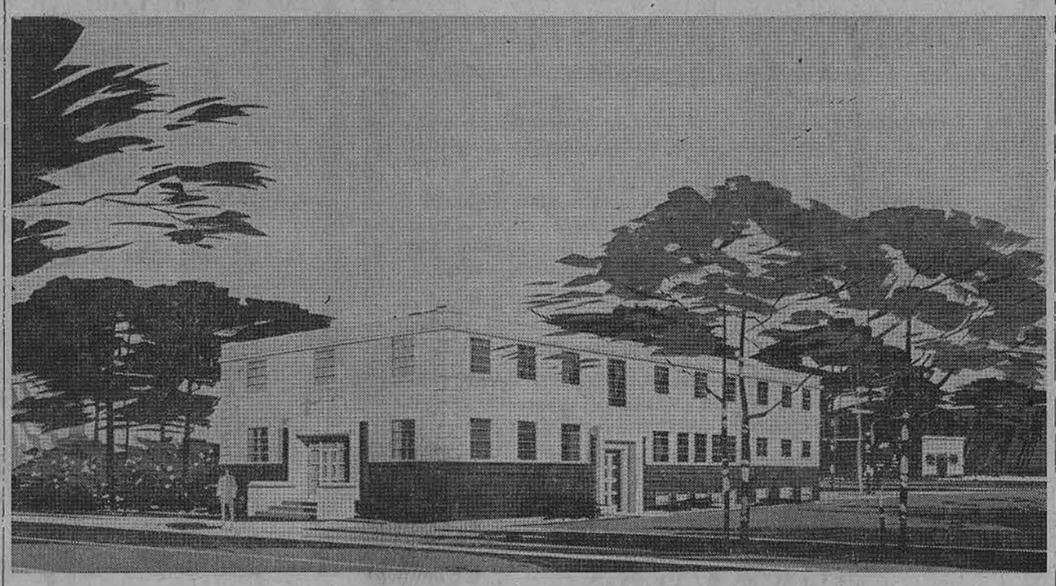

Šv. Jurgio parapijos Chicagoje naujo seselėms mokytojoms namo projektas, paruoštas architektų Fox &Fox. Čia bus vietos gyventi keturiolikai seselių mokytojų. Birželio mėn. vidury jau bus pradėti griauti senieji namai, pastatyti dar praeitame šimtmety. Juose dar buvo "Lietuvos" spaustuvė. Parapijos klebonas prel. Ant. Martinkus statyba labai susirūpinęs; jo vadovaujami parapiečiai noriai aukoja statybos fondui. Numatoma, kad jau 1963 m. pavasarį seselės mokytojos galės apsigyventi naujuose namuose.

Chicagoje

IŠ SAMDINIŲ SULAIKĖ, BET VALDŽIAI NEDAVĖ

Alfred Rado su žmona 1954-59 metais vedė Homecraft Construction kompaniją, 2136 W. 51 gt. Iš darbininkų jie pagal įstatymą sulaikydavo valdžiai skirtus iš algų mokesčius, kuriuos tačiau niekad valdžiai neįmokėjo. Federalinis teismas Chicagoje iš jų dabar bando iš gauti $130,927.

TRYS DINGO SU LĖKTUVU

Keller & Thackery kompanijos, kurios raštinė yra Merchandise Marte, privatus lėktuvas dingo virš Arizonos ar New Mexico. Plačiai yra ieškomas, nes jame skrido kompanijos da lininkai Donald Keller, Thomas Thackery ir Viviant Jarrett. Jie turėjo grįžti Chicagon šią savaitę.

RADO 50 SVARŲ KAULŲ

Policijos laboratorija bando atpažinti kieno skeletas, 50 sva rų kaulų, buvo išimtas iš kanalizacijos Aberdeen gatvėje tarp 48 ir 49-os. Miesto kanalizacijos valymo darbininkai dabar sijoja išimtą dumblą, norėdami surasti drabužių likučių, ar kitų smulkmenų, galinčių nustatyti mirusiojo tapatybę.

SUNKIOS DIENOS GELŽKELIUI

South Shore gelžkelio linijos prezidentas William Coliton, pa sakė senato pakomisijai Washingtone, kad be valdžios pagalbos gelžkelis nebegalės veikti. South Shore linija kasdien vežiuoja 13,000 Chicagos rajonų gyventojų. Jau dabar neturi lėšų pakeisti pasenusius vagonus naujais.

ORGANIZACIJŲ IR D-JŲ VALDYBOMS, JŲ NARIAMS IR VISIEMS LIETUVIAMS

Daugelio draugijų valdybos keičiasi, žmonių adresai taip pat ir siunčiami kvietimai — laiškai grįžta atgal.

Nuoširdžiai norėdami visus pakviesti, kreipiamės per spaudą.

Š. m. gegužės 20 d. Jaunimo Centre, 5620 So. Claremont, Chicagoje, įvyksta Metinis Marijos Nekalto Prasidėjimo Seserų rėmėjų ir bendradarbių

SEIMAS,

kurio tvarka yra sekanti:

11 val. Šv. Mišios ir pamokslas. (Tėvų Jėzuitų koplyčioje).

Pietūs tuojau po Mišių.

Posėdis įvyks 1 val.

Labai prašome Seime dalyvauti visas parapijų draugijas, Liet. Bendruomenę ir jos skyrius, Ateitininkus ir jų Korporacijas, Skautus ir jų atskirus vienetus, bei kitus tautinius ir kultūrinius sambūrius. Prašome atsiųsti savo atstovus į Seimą pasveikinti ir paremti. Prašome paraginti savo narius, kad dalyvautų. Tuo parodysim, kad visuomenė ir organizacijos remia Putnamo seselių darbą ir tuo suteiksime ryžto joms dirbti Dievo ir tėvynės labui.

Iki pasimatymo Seime!

Nekaltai Pradėtosios Marijos Seserų Rėmėjų Valdyba

KUN. DR. A. JUŠKA
Dvasios Vadas

ST. TUMOSIENĖ
Pirmininkė

J. KERULIS
Vice pirmininkas

S. ŠATRAITĖ
Sekretorė

Chicagoj ir apylinkėse

KILNIOSIOS ŠIRDYS — PAREMKIME JAS

Mes visi sielojamės mūsų jau nimo ateitimi ir norime, kad mūsų atžalynas būtų drauge ir lietuvių tautos pasididžiavimas ateityje. Metų bėgyje gal buvome šeštadieniais užklydę į Jaunimo Centrą ir gal pataikėme momentą, kada iš daugelio klasių pabyrą būriai puikių mergaičių ir berniukų. Jie mokosi lituanistikos dalykų, tai mūsų tautos tvirtovė — lituanistikos mokykla. Ši mokykla kiekvienam primena kadaise lankytas lietuvių gimnazijas Lietuvoje. O juk čia nėra kas jomis besirūpintų ir valdžios lėšų neskiria. Žodžiu, išsilaikykite patys, o išsilaikyti juk gyvybinis reikalas. Garbė tiems pedagogams, kurie aukojasi kilniam darbui, garbė tėvų komitetui, garbė ir rūpestingajam Motinų klubui, kurie savo darbu, aukomis ir įvairiomis pastangomis tik gali užtikrinti lituanistikos mokyklai egzistenciją.

Visas lėšas sudaro įvairūs parengimai, aukos ir kitokios kuklios pajamos.

Mūsų jaunimas mokykloje kiekvieną šeštadienį už labai mažą atlyginimą gauna Motinų klubo tiekiamus priešpiečius. Nuolatos dirba dvi moterys, kurioms tenka kukliai atlyginti. Be to iš susidariusių parengimų pelno Motinų klubas nuoširdžiai paremia tiesioginiai Chicagos Aukštesniąją Lituanistikos mokyklą, skirdamas lėšas rašomajai medžiagai, vadovėliams, žemėlapiams ir kitiems reikmenims pirkti.

Motinų klubas taip pat nuoširdžiai paremia ir kitų organizacijų veiklą auka ir darbu, talkininkauja tos pat mokyklos tėvų komitetui įvairiuose paren gimuose.

Reikia pripažinti, kad CALM Motinų klubas yra veiklus, ryžtingas ir kupinas gerų norų. Jis kas met suruošia vieną arba du koncertus, su gana puikia meniška programa.

Taigi ir šiais metais, gegužės 12 d., šeštadienį, Motinos dienos išvakarėse ruošia puikų koncertą - balių lietuvės motinos garbei. Programą išpildys solistai St. Baras, D. Stankaitytė ir "Dainavos" ansamblis, diriguojamas A. Šimkaus. Prie pianino prof. V. Jakubėnas. Kaip matyti iš meninių pajėgų, programa bus labai gera ir tikrai į šį koncertą bus pravartu atvykti, kad ir iš tolimesnių Chicagos vietų.

Lietuvos motinas nuoširdžiu žodžiu pasveikins vysk. V. Brizgys.

Po koncerto ir akademinės dalies seks kasdieninių rūpesčių užmiršimo valandėlės. Veiks puikus skanių valgių bufetas, gros geras orkestras, bus dovanų.

Tad paremkime kilniųjų širdžių — Motinų klubo narių pastangas, nes jų darbas yra kilni auka mūsų augančioms kartoms.

Ta pačia proga tenka pažymėti, kad tas pats Motinų klubas gegužės 19 d. ruošia Jaunimo Centre apatinėje salėje specialų mokiniams linksmavakarį su dainomis, šokiais ir užkandžiais. Čia CALM mokiniai galės lietuviškoje aplinkoje pagyventi jaunatvišku džiaugsmu.

Chicagos Aukšt. Lit. mokykla yra lyg iškilus žibintas, tad ir yra kiekvieno lietuvio pareiga prisidėti, kad jis šviestų būsimoms lietuvių kartoms. Gi šiandien mes turime geriausią progą tai įrodyti. Tad pasilikime su Motinų klubo pasišventusiomis narėmis ir savo atsilankymu į šią puikią ruošiamą šventę joms geriausia atsidėkosime.

Motinų klubui šiais mokslo metais vadovauja Strasevičienė, Jurkynienė, Paulikienė, Simokaitienė, Pabrėžienė ir Macnorienė.

Jurgis Janušaitis

NEPERKA LEIDIMO ŠUNIMS

Chicagoje yra apie 500,000 šunų. Šiais metais mažiau 50,000 savininkų užsimokėjo už šunų leidimus. Perspėjama, kad greitu laiku savininkai bus griežčiau verčiami įsigyti minėtus leidimus.

PARDUODAMA PREKYBOS ĮMONĖ

Geroj vietoj, Chicagoje. Informacijai rašyti:

DRAUGAS, Adv. No. 3921

TERRA

Porcelanas, kristalas, stalo sidabras, brangenybės, etc.
3237 W. 63rd St., Chicago 29, Ill.
Tel. 434-4660
Parduotuvė atdara ir sekmadieniais.

Lietuvos knygų rūmų knygų saugykla