Lietuvos nacionalinė M. Mažvydo biblioteka

LKA


# DRAUGAS

THE LITHUANIAN WORLD-WIDE DAILY

LAISVOJO PASAULIO LIETUVIŲ DIENRAŠTIS

4545 WEST 63RD STREET CHICAGO 29, ILLINOIS
TELEPHONE: LUDLOW 5-9500

Vol. XLVI Price 10¢ KETVIRTADIENIS, GEGUŽĖS (MAY) 17, 1962 Kaina 10 c. Nr. 116


## DE GAULLE, MINISTERIŲ NUOMONĖS SUSIKIRTO, PENKI PASITRAUKĖ

### Ministeriai nori artimesnių šešių valstybių politinio bendradarbiavimo

PARYŽIUS. — Prezidentas Charles de Gaulle užvakar pareiškė, jog jis nori pradėti kurti europiečių politinę ir karinę sąjungą. Žinoma, Prancūzija norėtų kontroliuoti šią sąjungą.

Penki liaudies respublikonai (MRP) ministeriai vakar pasitraukė iš Prancūzijos vieno mėnesio koalicinės vyriausybės, nes jų pažiūros esančios kitokios į europiečių vienybę nei prezidento Charles de Gaulle.

MRP pareiškė prezidentui de Gaulle, kad jie negali pasilikti vyriausybėje, nes jis užvakar atmetęs politinę europiečių valstybių integracijos idėją. MRP remia artimesnę šešių Europos Ekonominės Bendruomenės (Bendrosios Rinkos) valstybių politinę sąjungą.

Atsistatydino valstybės ministeris Pierre Pflimlin, miestų ir užmiesčių planavimo ministeris Maurice Schumann, viešųjų darbų ministeris Robert Buron, darbo min. Paul Bacon, sveikatos min. Joseph Fontanet.

De Gaulle atmetė politiškai sujungtos Europos su supratautinėmis įstaigomis idėją. Jis kvietė nepriklausomas Europos valstybes artimiau bendradarbiauti politinėje, ekonominėje, gynybos ir kultūros srityse.

*

Liaudies respublikonai (MRP) tvirtai remia artimesnę politinę šešių valstybių sąjungą, kurią sudaro Europos Bendroji Rinka arba Euromart. Šią ekonominę bendruomenę sudaro Prancūzija, Vokietija, Italija, Belgija, Liuksemburgas ir Olandija.

Atsistatydinus penkiems ministeriams, premjerui Georges Pompidou teks perorganizuoti koalicinę vyriausybę, kurią jis sudarė balandžio 15 dieną.

## 70 procentų lenkų ūkiai yra mažesni nei 25 akrai

### Lenkijos ūkis

VIENA, Austrija. — Beveik 70 procentų Lenkijos 3,600,000 ūkių yra mažesni negu 20 akrų ir tik vienas iš šimto yra didesnis negu 50 akrų. Tai pranešė komunistų partijos laikraštis "Trybuna Ludu".

Aštuoniolika procentų yra mažesni nei 2½ akro. Valstybiniai ūkiai, — sako laikraštis, — užima 12 procentų ariamos žemės.

## Seka dešiniųjų organizacijas

BONNA. Vakarų Vokietijos vidaus reikalų ministerija stropiai saugoja veiksmus 86 dešiniųjų organizacijų, kurios turi apie 35,000 narių. Tai kraštutinės organizacijos — pronacinės, antikomunistinės.

Bet jų narių skaičius mažėja. Prieš dvejetą metų jos turėjo 54,000 narių.

**JAV gynybos sekretorius Robert S. McNamara** (kairėje) pranešė apie suorganizavimą naujos "JAV karinės pagalbos komandos Thailande", ir 4,000 amerikiečių karių įsakyta atvykti į kraštą. Pirmasis atvykęs dalinys yra 1,800 vyrų iš 3 batalijono, 9-to jūrų kareivių (marinų) pulko, trečios jūrų kareivių marinų) divizijos, vadovaujamos lt. pulk. Harold W. Adams (dešinėje) iš Lincoln.

## Drąsus kardinolo Višinskio žodis komunistams

VARŠUVA. — Lenkijos primas kardinolas Višinskis, kalbėdamas Gniezne šv. Adalberto atlaidų proga, išreiškė griežtą protestą prieš komunistinės valdžios įstaigų pastangas išblaškyti procesiją šventojo garbei. Valdžios įstaigos tokiu savo elgesiu — kalbėjo kardinolas — pažeidė tradicinį lenkų tautos svetingumą ir skaudžiai įžeidė tikinčiuosius, kurie norėjo pagerbti šventąjį tautos globėją... Nepaisant mums statomų kliūčių, nepaisant pastangų pašalinti jaunimą iš miesto, kad jis nedalyvautų procesijoje, mes neprarandame drąsos ir nepadedame ginklų...

Galiu prisiekti, — pabrėžė kardinolas Višinskis, — kad ir antrąjį tūkstantį metų Lenkija išliks katalikiška. Daug pasikeitimų įvyko mūsų gyvenime, — baigė kalbėtojas, — bet tikėjimas į Dievą nesusilpnėjo. Lenkų tautos akys yra nukreiptos į Romą. Iš ten ji laukia moralinio sustiprinimo.

## PREZIDENTO KENNEDY LAIŠKAS VAKARŲ VOKIETIJOS KANCLERIUI ADENAUERIUI

### Laiškas įteiktas ambasadoriui Grewe

WASHINGTONAS. — Prezidentas Kennedy užvakar pasiuntė Vakarų Vokietijos kancleriui Adenaueriui laišką, pareikšdamas susirūpinimą dėl Berlyno krizės uždelsimo.

Pasak politinių stebėtojų, Kennedy jaučiąs, kad, girdi, diktatorius Chruščiovas nebegalėsiąs atidėti neribotam laikui savo taikos sutarties su Rytų Vokietija.

Adenaueriui laiškas buvo įteiktas Vakarų Vokietijos ambasadoriui Wilhelm Grewe, kuris lankėsi pas prezidentą. Grewe ir Kennedy tarp kitų dalykų svarstė ir Berlyno situaciją.

Pasiuntinys neatskleidė laikraštininkams, koks yra Kennedžio laiško turinys, rašyto Adenaueriui. Grewe 30 minučių konferavo su JAV prezidentu.

Grewe šiandien vyksta į Bonną, bet į Washingtoną sugrįšiąs po savaitės. Dar neaišku, kur jis bus paskirtas ambasadorium.

Pasak informuotų šaltinių, Kennedy įsitikinęs, jog komunistų karingasis sparnas spaudžiąs Chruščiovą pasirašyti sutartį su Rytų Vokietija. Ši sutartis, nesant Rytų-Vakarų susitarimams, gal atblokšti naują Berlyno krizę.

## Šachmatų pirmenybėse Indijoje

INDIJA. — Pasaulio kandidatų pirmenybėse, po 7 ratų, padėtis buvo tokia: Korčnojus, Keresas po 4 tš., Petrosianas 4, Geleris 3½, Benko 3, Filip 2½, Fischer 2 ir M. Tal 2 tš.

M. Talis pralaimėjo prieš Keresą, Petrosianą, Benko ir Korčnojų, įveikė Filipą, lygiom su Benko ir Geleriu. Jaunasis amerikietis krito prieš Benko, Gelerį ir Korčnojų, įveikė Filipą, atrodo laimės prieš Keresą atidėtoj partijoj. Lygiom sužaidė su Petrosianu ir Taliu. Po 7 ratų, nė vienas nėra laimėjęs daugiau 2 partijų.

Didieji pirmenybių favoritai Talis ir Fischeris stovi lentelės užbaigoj. Žinoma vaizdas iki pirmenybių užbaigos gerokai pasikeis, nes kiekvienas dar turės sužaisti po 21 partiją, bet pralošimus užkrauti laimėjimais nebus lengva.

## Naujausios žinios

— **Pirmieji Jungtinių Amerikos Valstybių** lėktuvai (12 sprausminių bombonešių) vakar nusileido Bangkoke, Thailande, kurie pagelbės Amerikos pėstininkams ir aviacijai ginti Thailando pasienius nuo komunistų karinių dalinių Laose.

— **Generolas Salan** vakar teisme Paryžiuje pareiškė, jog jis yra atsakingas už visus slaptosios armijos organizacijos (OAS) veiksmus Alžirijoje ir Prancūzijoje.

— **Prancūzijos ministerių kabinetas** vakar nutarė, kad Alžirija liepos 1 dieną galės referendume nuspręsti savo ateitį.

— **Bangkoke,** Thailando sostinėje, dabar vyksta Pietryčių Azijos Sutarties organizacijos (Seato) konferencija, kurioje gal būt bus svarstomas krašto laisvės apgynimas.

— **Saare,** Vokietijoje, 40,000 angliakasių, streikavusių 8 dienas, grįžo į kasyklas, vyriausybei pakėlus atlyginimus.

— **Amerika ir Japonija** vakar turėjo iššauti raketą bendromis jėgomis.

— **JAV astronautas Scott Carpenter** pasiruošęs skristi raketoj aplink žemę sekantį šeštadienį, tik palankaus oro atveju.

— **Profesinių sąjungų atstovų suvažiavimas.** Kongreso rūmuose Romoje šiom dienom įvyko Europos Tarptautinės krikščioniškų profesinių sąjungų atstovų suvažiavimas. Dalyvavo 150 atstovų iš visų laisvosios Europos kraštų.

— **Laoso neutralieji ir komunistai** sutinka sudaryti su dešiniaisiais koalicinę vyriausybę be jokių sąlygų. Gi laosiečių provakarietis premjeras Boun Oum pareiškė, jog jis sutinka bendradarbiauti su netutraliu princu Phouma, jei jis pasižadės tarnauti kraštui, o ne raudoniesiems.

### KALENDORIUS

Gegužės 17 d.: šv. Paskalis, Mindaugas, Gailė, Bitė.

Gegužės 18 d.: šv. Venancijus, Erdvilas, Rytė.

### ORAS

Oro biuras praneša: Chicagoje ir jos apylinkėje šiandien — apie 90 laipsnių; rytoj — šilta, galimas lietus.

Saulė teka 5:29, leidžias 8:04.

## Apklausinės apie raudonųjų veiklą

WASHINGTONAS. — Atstovas Gordon H. Scherer, respublikonas iš Ohio, pareiškė, kad Atstovų Rūmų komitetas prieš komunistinei veiklai tirti turės viešus apklausinėjimus Washingtone nuo birželio 4 iki 7 dienos apie komunistų veiklą Ohio valstybėje.

Scherer, komiteto narys, pareiškė, jog bus apie 20 liudininkų pakviesta, daugumas jų yra iš Clevelando apylinkės.

## Rusai apžiūrės JAV užtvankas

WASHINGTONAS. — Dvylika Sovietų hidroelektros jėgainės specialistų apžiūrės užtvankas Jungtinėse Amerikos Valstybėse nuo šiandien iki birželio 8 dienos.

JAV senato vidaus ir salų reikalų ir viešų darbų komitetai lankėsi Rusijoje 1959 metais; rusai dabar revizituoja.

## Milžiniška jėgainė

CANBERRA, Australija. — Ministeris pirmininkas Robert G. Menzies neseniai atidarė milžinišką elektros jėgainę Australijoje.

## Nori įvesti peronistus į Kongresą

BUENOS AIRES, Argentina. — Liaudies radikalų partija gegužės 13 dieną nubalsavo atšaukti savo narius iš Kongreso, jei vyriausybė neleis visiems neseniai išrinktiems atstovams, įskaitant peronistus, užimti savo vietų.

— **Iš Chicagos Cook County** kalėjimo pabėgo 3 kaliniai; vienas jų yra William G. Triplett, 37 metų, svarbiausias liudininkas darbininkų vado John Kilpatrick nužudymo byloje.

## Trumpai iš visur

— **JAV prekybos paroda Salvadore.** Jungtinių Amerikos Valstybių pramonės paroda bus San Salvadore nuo birželio 8 iki 28 d. Penkiasdešimt amerikiečių įmonių, parodoje taipgi bus išstatyti motorų, plovimo ir siuvimo mašinų.

— **Maskvos radijas** skleidžia bedievišką propagandą į Afriką.

— **Nors Rumunijoje** komunistai smarkiai kovoja prieš religiją ir skleidžia ateizmą, bet ten žmonės nebijo parodyti savo tikybinių įsitikinimų.

## Popovic vizituos JAV, atlikus kelionę P. Amerikoj

RIO DE JANEIRO, Brazilija. — Jugoslavijos užsienio reikalų ministeris Koca Popovič vizituos Washingtoną, baigus dabartinę savo kelionę Brazilijoje, Čilėje, Bolivijoje ir Meksikoje.

Popovic vizituos Washingtoną dvi dienas šio mėnesio paskutinėje savaitėje.

Valstybės sekretorius Dean Rusk pakvietė Jugoslavijos užsienio reikalų ministerį į Jungtines Amerikos Valstybes.

— **220,000 amerikiečių saugo** mūsų reikalus.

**Valstybės sekretorius Dean Rusk** (kairėje) kalbasi su senato užsienio reikalų komiteto vicepirmininku sen. J. Sparkmanu (D., Ala.) apie savo diplomatinę kelionę pasaulyje, paliesdamas padidėjusią įtampą Laose. (UPI)

Taip apibūdina "New York Times" Berlyno problemą

## Vokiečiai bėga iš komunistų rojaus

HANOVERIS, Vokietija. — Žemosios Saksonijos pabėgėlių ministeris skelbia, kad, nepaisant užtvarų ir užminuotų laukų, vidutiniškai kasdien per 64 asmenys iš komunistų valdomos Rytų Vokietijos atbėga į laisvuosius Vakarus.

Šių metų kovo mėnesį iš komunistų valdomos Vokietijos į Vakarų Vokietiją yra atbėgę 1,926 asmenys.

## Indonezų prietiltis N. Gvinėjoje

HAGA, Olandija. — Indonezijos parašiutininkai jau sudarė mažą prietiltį olandų Naujoje Gvinėjoje. Tai pranešė vakar Olandijos gynybos ministerija.

Indonezų karinės jėgos telkiasi prie Onin pusiasalio, šiaurėje nuo Fak Fak uosto.

140 indonezų parašiutininkų iššoko iš septynių transporto lėktuvų užvakar dviejose vietovėse. Pasak olandų šaltinių transportai buvo remiami mažiausiai dviejų bombonešių.

## KOVA UŽ REZOLIUCIJAS IR PRIEŠ

### Parodykime daugiau veiklumo Lietuvos laisvinimo reikalui

LOS ANGELES, Calif. — Rūpestingai suplanuota ir patriotinės visuomenės energingai remiama kova už Lietuvai labai svarbių rezoliucijų pravedimą JAV Kongrese su stiprėjančiu intensyvumu vedama pirmyn. Daugiau kaip 300 asmenų jau yra įsijungę į šiuo reikalu išleistos literatūros platinimą bei laiškų rašymo akcijos vedimą. Visose Amerikos baltų kolonijose paskleista 30,000 informacinių lapelių, 140 pačių didžiųjų Amerikos dienraščių aprūpinta informacine medžiaga. Komiteto lietuvių sekcijos pirmininkas inž. Julius Jodelė, gyvindamas laiškų rašymo vajų, birželio mėn. 6-13 d.d. lanko kai kurias didesniąsias lietuvių kolonijas, k. t. Chicagą, Bostoną, Washingtoną, Omahą ir kt.

Latvių ir estų visa spauda, o taip pat ir lietuvių patys įtakingiausi laikraščiai ir žurnalai, k. t. Draugas, Dirva, Darbininkas, Aidai, Lietuvių Dienos, Į Laisvę ir kt. be jokių rezervų remia šio judėjimo tikslus bei parinktas priemones.

Šiuo metu į komiteto centrą grįžta atsakymai iš tų, kurie pakviesti Birželio 21-22 d.d. dalyvauti baltų delegacijoje Washingtone. Jau gauta keliolika teigiamų atsakymų. Komiteto centre pramatytiems žygiams Washingtone rūpestingai ruošiamasi. Vedamas intensyvus susirašinėjimas su rezoliucijų autoriais.

Komiteto vadovybė planuoja tilimesnius būdus bei priemones Lietuvos laisvės kovai sustiprinti.

Yra negausi grupė ir kovojančių prieš. Energingiausiai reiškiasi į komunistinę Laisvę perėjęs bendradarbiauti vienas naujasis ateivis. Save pakrikštijęs "Baltijos kraštų ekspertu", rašo laiškus rezoliucijų autoriams, siūlydamas pripažinti Lietuvos okupaciją ir nuolaidomis rusams pirkti pasaulio taiką. Yra duomenų, kad kai kuriose kolonijose anas prokomunistas turi pavienių pasekėjų, kurie demokratų kovos prieš respublikonus priedangoje bando organizuoti prieš rezoliucijas akciją. Tačiau pasisekimo neturi, nes tarp rezoliucijų autorių yra ir respublikonų ir demokratų.

(I. T.)

# Iš Ateitininkų gyvenimo

Red. VINCENTAS LIULEVIČIUS, 6540 S. Campbell ave., Chicago 29, Ill. Telef. PR 6-1275

## Kuopos šventė

Gegužės 6 d. Marquette Parko moksleivių ateitininkų šventė buvo pradėta eisena iš parapijos salės į bažnyčią. Šv. mišias atnašavo ir pamokslą pasakė kuopos dvasios vadas kun. J. Vyšniauskas, ragindamas ateitininkus melstis už savo Tėvynę Lietuvą taip kantriai ir patvariai, kaip šv. Monika, kurios 20 metų nuoširdi malda nusidėjėliui sūnui Augustinui išmeldė malonę tapti vienu žymiausiu Katalikų Bažnyčios šventuoju. Pasotinę savo dvasią Dangiškąja duona, šventės dalyviai vėl grįžo į salę.

Oficialiąją šventės programą pradėjo kuopos globėjas kun. J. Juozevičius, sveikindamas susirinkusius ir reikšdamas džiaugsmą, kad toks didelis būrys eina pirmųjų ateitininkų pėdomis ir užaugę galės tęsti šios organizacijos didžiąsias idėjas. Sugiedojus ateitininkų himną, apie 40 vaikų vadovaujami kun. Vyšniausko davė priesaiką, bučiavo vėliavą, gavo atitinkamą ženkliuką ir buvo pakelti vieni į jaunučių, o kiti į jaunių laipsnį. Juos sveikino kun. Vyšniauskas, ragindamas eiti mūsų didžiojo dainiaus Maironio pėdomis ir mylėti savo Dievą ir savo Tėvynę **lietuvių kalba**. Šie žodžiai buvo ypač svarūs, kad jie plaukė iš čia gimusio ir augusio kunigo širdies.

Sugiedojus Tautos himną, programos tęsimas buvo perduotas inž. M. Šilkaičiui. Jis pakvietė visus sėsti prie mamyčių, vadovaujant A. Rimkienei, paruoštų pusryčių. Sveikino šventės dalyvius L. B. Centro V. pirm. J. Jasaitis, MAS Centro vald. pirm. J. Račkauskas ir kun. prof. St. Yla.

Meninę programą atliko mergaičių kuopa, vadovaujama R. Jaraitės ir jaunučiai, suvaidindami "Teisybę ir Neteisybę", parašytą ir režisuotą M. Steikūnienės, talkininkaujant J. Lieponienei.

Už suruoštą ir sklandžiai pravėjusią šventę tėvų komiteto pirmininkė A. Rimkienė dėkojo dvasios vadui kun. Vyšniauskui, kuopos globėjams kun. J. Juozevičiui, J. Lieponienei, M. Steikūnienei, R. Jaraitei ir M. Šilkaičiui, mamytėms, paruošusioms pusryčius ir prelatui Paškauskui už svetingas patalpas.

Šventėje dalyvavo apie 100 moksleivių ateitininkų, jų tėveliai ir svečiai. Ši kuopa auga. Globėjai nuoširdžiai dirba, kad kuopa būtų ne tik skaičiumi didelė, bet ir dvasia stipri. **B. B.**

## Cicero jaunučių būrelis

Prieš trejus metus Motiejaus Valančiaus kuopoje įsisteigė jaunučių mergaičių būrelis. Pirma globėja buvo E. Kriaučiūnienė. Vėliau perleido pareigas tam darbui pasiaukojusiai S. Kisielienei. Cicero gerieji ponai Kisieliai nesigailėjo savo naujo namo ir užleido mūsų jaunųjų džiaugsmui. Čia mes vieškataujame: šokame, dainuojame, sekam pasakas, skambinam pianinu ir t. t.

Niekas mūsų negali sulaikyti nuo susirinkimų — ar sniegti, ar lyja, visada mes ten skubam. Artėjant kuopos šventei, turėjom išmokti dainuoti. Čia atėjo į talką labai maloni ir miela mūsų širdukėms p-lė A. Prapuolenytė, kuri mus išmokė dainelių: Lietuva Brangi, Už Raseinių ant Dubysos ir Gegutė. Vėliau turėjome margučių dažymą. Dabar ką tik buvo kuopos vakarėlis, į kurį padėjom bilietus pardavinėti ir jų išpirkom net už $70.00. Atskubėjo ir Motinos diena. Mūsų geroji globėja sugalvojo, kad mes turime padaryti po rankdarbėlį mamytėms dovanėlei. Vienos audėm audinėlį, kitos kaišėm kaspinėliais padėklukus ir t. t. Kiekvieną su meile stengėmės atlikti gražiai. Ar tos mūsų mažosios "peliukės" turėdamos vos po 5 metukus, gražiai dirbo. Mums labai smagu, kad turime savo valdybą, kurią sudaro mergaitės A. Arstikytė, J. Kisieliūtė ir J. Sakalauskaitė. Susirinkimus turime kas dvi savaitės. Juose pačios pirmininkaujame ir sekretoriaujame. Iš jų išsinešame gražių pamokymų. Per šį susirinkimą (gegužės 12) turėjom svečią — kun. Rimšelį. Jis mums papasakojo apie mamytes. Mes padeklamavome eilėraščių. Kunigėlis mus nufotografavo. Na, ir po tų visų darbų geroji globėja P. Kisielienė visuomet mus pavaišina. Mūsų būrelį sudaro 20 narių, būrelio globėja ponia Kisielienė ir nežinomas gerasis "Kalėdų senelis". Tad geriesiems globėjams ačiū, o mums visada miela eiti tenai, kur mus myli. **Danguolė Stončiūtė**

## Sendraugiai ir rinkimai

Šiomin dienomis at-kus sendraugius, gyvenančius įvairiuose kontinentuose, pasiekė balsavimo vokai: korespondenciniu būdu renka savo sąjungos vykdomuosius organus: ASS centro valdybą ir ASS kontrolės komisiją.

Prof. dr. Pr. Jucaičio vadovauta ASS centro v-ba turėjo pirmąjį rinktų JAV., Kanados sendr. skyrių atstovų suvažiavimą. Jame išrinktoji, K. Kleivos vadovauta; centro v-ba veikė jubiliejiniu (50 m.) laikotarpiu ir pašventė darbus jubil. at-kų kongresui organizuoti. Sekantys korespondenciniai rinkimai apjungė visų kontinentų at-kus sendraugius. Dr. V. Manelio vadovaujama centro v-ba įjungė ir sendraugių stovyklinę veiklą.

Dabar aišku, kad ASS centro v-ba bus perkelta iš Chicagos į Detroitą. Detroito at-kai sendr. yra veiklūs, plataus masto organizatoriai at-kų vidaus veikloje ir plačiuose katalikų bei bendrinių organizacijų baruose. Imkime tik vieną pavyzdį. Prieš eilę mėnesių įvyko ALRK federacijos kangresas Detroite. Sendraugiai įsijungė į kongreso organizavimą: Pr. Polteraitis pirmininkavo kongresui, kun. Br. Dagilis ir inž. J. Mikaila vykdė organizacinius uždavinius, R. Valukonytė ir kt. talkino sekretoriatui. Sendraugiai bendradarbiavo su vietos lietuviais katalikais, kuriuos garbingai atstovavo R. Valatka, vadovavęs kongreso surengimui.

Detroito kandidatai į ASS centro v-bą yra pusiausvyros, bendradarbiavimo ir organizuotos veiklos šalininkai, iš kurių penkis išrinksime į naują centro v-bą.

Kontrolės komisija bus perkelta iš Clevelando į Torontą. Pirmą kartą sendraugių istorijoje Kanada imasi pareigas. Išstatytieji Toronto sendraugių kandidatai į kontrolės komisiją taip pat yra veiklūs visuomeninkai ir pažįstami sendraugiams dėl jų plačios veiklos lietuvių tautos uždavinius vykdant. Iš jų tris išrinksime į Kontrolės k-ją, kurios objektyvumu pasitikėsime.

Visų sendraugių būtina parei ga yra viena: visiems balsuoti už pasirinktus kandidatus.

**St. V-tis**

**Kristina Griniutė** prie piano Cicero jaunučių ateitininkių mergaičių būrelio Motinos dienos minėjime geg. 12 d.

## Sendraugių stovykla artėja

Vos tik keli mėnesiai beliko iki sendraugių vasaros stovyklos Dainavoje rugpiūčio 12-18 d. Nereiktų atidėti reikalą pasirūpinti susitvarkyti su atostogomis, kad stovykloje ir Tu galėtum dalyvauti. Stovyklos studijinei programai pasirinkta tikrai mums gyvybinė tema: "Žvilgsnis į save: kuo esame ir kur einame?"

Paruošiamieji darbai eina pilnu tempu: prie stovyklos ruošimo dirba visa eilė žmonių. Teresė Ivaškaitė rūpinasi Maironio minėjimu, kurio sukaktis bus atžymėta stovykloje.

## "Mater et magistra" ir rytų Europa

Gegužės 5—6 dienomis New Yorke Pax Romana egzilų komisija ruošė seminarą "Mater et Magistra ir Rytų Europa šiandien ir rytoj". Seminaras vyko puošniuose ukrainiečių namuose ant kampo Fifth Avenue ir 79th Street, prieš Metropolitan Museum of Art.

Paskaitas skaitė: Kęstutis Kudžma — "Žmogus Mater et Magistra enciklikoj"; kun. N. Trepsa — "Mater et Magistra: principų planas tautinėms taugrupėms egzilėje"; daktaras J. Zaremba — "Žmonijos ekonomijos augimas Mater et Magistra enciklikoje"; kun. D. Campion, SJ "Sociologinės Mater et Magistra implikacijos".

Į seminarą atsilankė ir Pax Romana pirmininkas dr. V. Vygantas. Jo žodis buvo dalyvių šiltai sutiktas.

Egzilų komisijai Pax Romanoje šiuo metu vadovauja ukrainietis Wsevolod Isajiv. Seminaro techninį paruošimą tvarkė latvių katalikų studentų sąjunga "Dzintars".

Apie seminaro paskaitų idėjinį turinį pranešime kitą savaitę.

**L. L.**

## MAS stovyklos

Moksleivių ateitininkų stovyklom registracijos lapelius ir informacijas galima gauti MAS centro valdyboje, 5725 South Artesian Avenue, Chicago 29, Illinois arba pas savo kuopų globėjus.

Jaunučiams (8 iki 12 m.) stovykla prasidės birželio 24 ir baigsis liepos 8 d. O vyresniems liepos 22 iki rugpiūčio 5 d.

Rytuose (Kennebunkporte) vyr. moksl. stovykla vyks nuo liepos 29 iki rugpiūčio 10 d.

## Šatrijietis pas amerikonus

Jeigu dar vis girdėsite keistų moderniškų harmonijų besiliejančių iš Lietuvos ateities — studentų, žinokit, kad tai atsiminimai iš De Paul universiteto operų pastatymų gegužės 4 ir 5 d.

Yra pagirtina, kad iš tų 14-kos studentų, kurie dalyvavo šiuose pastatymuose, vienas iš pagrindinių buvo Manigirdas Motekaitis. Lietuvių tarpe Manius žinomas kaip geras pianistas — vargonininkas. Pas amerikonus pasirodė grakštus, ritmiškas ir gabus pianistas — dirigentas.


VALANDOS:
Pirmad. nuo 12 iki 8 popiet
Antrad nuo 9 iki 4 popiet
Trečiad. uždaryta visą dieną
Ketvirtad. nuo 9 iki 8 popiet
Penktad. nuo 9 iki 8 popiet
Šeštad. nuo 9 iki 12:30 p. p.

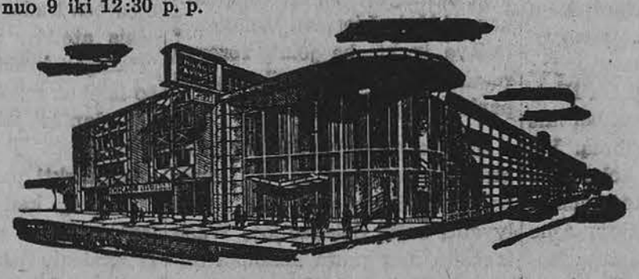

Chicagos Savings bendrovės naujai padidinta įstaiga su dviem kiemais automobiliams užima 290 pėdų plotį. Tai viena įdomiausioji ir mūsų klijentų patogumui puikiausiai įrengta **įstaiga** Chicagoje. Aukšti dividendai, apdraustas saugumas, skubus ir malonus patarnavimas.

Taupykite ir skolinkite pinigus Amerikos Lietuvių Sostinėje — Marquette Parko apylinkės centre.

Current Dividend up to 4¼%

CHICAGO SAVINGS & LOAN ASSOCIATION
6245 South Western Avenue. Chicago 36, Illinois GRovehill 6-7575



DRAUGAS
THE LITHUANIAN WORLD-WIDE DAILY
4545 WEST 63rd ST., CHICAGO 29, ILL., Tel. LUdlow 5-9500

Second Class Postage paid at Chicago, Illinois. Published daily, except Sundays, days after Christmas and Easter, by the Lithuanian Catholic Press Society.

Subscription rates: $13.00 per year in Chicago, Cicero and Foreign. $11.00 per year outside of Chicago and in Canada.

| Prenumerata: | Metams | ½ metų | 3 mėn. | 1 mėn. |
|---|---|---|---|---|
| Chicagoj, Cicero ir užsienyje | $13.00 | $7.00 | $4.00 | $1.75 |
| JAV ir Kanadoj | $11.00 | $6.00 | $3.50 | $1.50 |

• Redakcija straipsnius taiso savo nuožiūra. Nesunaudotų straipsnių nesaugo, juos grąžina tik iš anksto susitarus. Redakcija už skelbimų turinį neatsako. Skelbimų kainos prisiunčiamos, gavus prašymus.

• Redakcija dirba kasdien 8:30 — 5:30, šeštadieniais 8:30 — 12:00.

• Administracija dirba kasdien 8:30 — 5:00, šeštadieniais — 8:30 — 12:00.



P. ŠILEIKIS, O. P.
Orthopedas, Protezistas
Aparatai-Protezai, Med. bandažai. Spec. pagalba kojoms (Arch Supports) ir t.t
Val. 9-4 ir 6-8. Šeštadieniais 9-1.
ORTHOPEDIJOS TECHNIKOS LAB.
2850 W. 63rd St., Chicago 29, Ill.
Tel. PRospect 6-5084

DR. J. IR K. AGLINSKAI
GYDYTOJAI IR CHIRURGAI
5430 So. Kedzie Ave.
Priima ligonius pagal susitarimą. Dėl valandos skambinti telefonu HEmlock 4-1532 nuo 2 iki 9 v. p. p. kaskied, išskyrus trečiad. ir šeštad.

DR. ANNA BALIUNAS
AKIŲ, AUSŲ, NOSIES IR GERKLĖS LIGOS
PRITAIKO AKINIUS
2858 West 63rd Street
Val.: kasdien 10—12 val. ir 7—9 v. vak. Šeštadieniais 10—1 val. Trečiadien. uždaryta. Kitu laiku susitarus.
Ofiso telefonas PR 8-3229
Rez. telef. WAlbrook 5-5076

Rez. HE 6-1670
DR. K. G. BALUKAS
AKUŠERIJA IR MOTERŲ LIGOS
6449 So. Pulaski Rd. (Crawford Medical Building), tel. LU 5-6446
Valandos pagal susitarimą. Jei neatsiliepia, skambinti MI 3-0001.

Ofisas: 3148 West 63rd Street
Tel.: PRospect 8-1717
Rezid.: 3241 West 66th Place
Tel.: REpublic 7-7868
Dr. S. BIEŽIS
CHIRURGAS
Valandos: Kasdien nuo 1 iki 3; treč. uždaryta. Antrad. ir penkt. vakarais nuo 7 iki 8.

DR. VL. BLAŽYS
PLAUČIŲ IR VIDAUS LIGOS
2801 W. 63rd St.
Kampas 63-čios ir California
Val. kasdien nuo 6—8 val. vak. Šešt. 2—4 val.
Trečiad. ir kitu laiku pagal sutartį.
Ofiso telef. 476-4042
Rez. WAlbrook 5-3048

DR. C. K. BOBELIS
Inkstų ir šlapumo takų chirurgija
Tel. 695-0533 Elgin
425 No. Liberty Street,
Route 25, Elgin, Illinois
Valandos pagal susitarimą

Tel. ofiso HE 4-5849. rez. HE 4-2324
DR. PETER T. BRAZIS
GYDYTOJAS IR CHIRURGAS
2434 West 71st Street
Val. Pirm., ketvir., penkt. 1-4 ir 7-9 Antr. 1-6, treč., šešt. pagal sutartį, sekm. uždaryta.

Tel. ofiso HE 4-5758: Res. HI 5-3225
DR. S. ir M. BUDRYS
GYDYTOJAI IR CHIRURGAI
2751 West 51st Street
(Bendra praktika ir Alergija)
Valandos: pirm., antr., ketvirt. 2-9 val.; penkt. 10 v. r. iki 9 v. v.; šeštad. 10 v. r. iki 1 p. p. Ligonius priima pagal susitarimą.

DR. J. G. BYLA-BYLAITIS
Nervų-smegenų chirurgija, ligos
2737 WEST 71st STREET
Valandos tik susitarus
Tel. GRovehill 6-3409

Tel. Ofiso 247-1002. Namų PR 8-6960
DR. E. DECKYS
GYDYTOJA IR CHIRURGĖ
Taipgi įvairios nervinės ligos
Valandos pagal susitarimą.
4063 Archer Avenue
(Prie California Ave.)

Rez. GI 8-0873
DR. W. M. EISIN-EISINAS
AKUŠERIJA IR MOTERŲ LIGOS
6132 S. Kedzie Ave. WA 5-2670.
Valandos pagal susitarimą. Jei neatsiliepia skambinti MI 3-0001.

Ofiso HE 4-1414. Rezid. RE 7-6867
DR. B. GAIŽIŪNAS
GYDYTOJAS IR CHIRURGAS
Specialybė akušerija ir moterų ligos
2454 West 71st Street
(71-os ir Campbell Ave. kampas)
Val.: kasdien 1—3 ir 6—8 val. vak. Šeštadieniais 1-4 p. p. Trečiadieniais uždaryta

DR. A. GARUNAS
GYDYTOJAS IR CHIRURGAS
Vidaus ir vaikų ligos
2737 West 71st Street
VAL.: kasdien nuo 6-8 val. vak., Šeštad. nuo 12:30 iki 2:30 val. p. p. Trečiad. ir kitu laiku tik susitarus.
Tel. ofiso ir rez. WA 5-2017
Ligonius priima pagal susitarimą

Ofiso tel. HE 4-7007.
Namų-rez. tel. PRospect 8-9081
DR. JANINA JAKŠEVIČIUS
(JOKŠA)
GYDYTOJA IR CHIRURGĖ
VAIKŲ LIGOS
2656 West 63 Street
Val.: Pirmad. ir ketv. nuo 3 v. iki 4:30; antr. ir penkt. nuo 4 iki 8; šešt. nuo 1 iki 4 val.

Tel. ofiso PO 7-6000, rez. GA 3-7278
DR. A. JENKINS
GYDYTOJAS IR CHIRURGAS
3844 West 63rd Street
Val. kasdien nuo 1— 4 p. p. ir 6 iki 8 val. Trečiad. ir šešt. uždaryta.

Telefonas: GRovehell 6-1595
DR. ALDONA JUŠKA
AKIŲ LIGŲ SPECIALISTĖ
PRITAIKO AKINIUS
2422 West Marquette Rd.
Valandos 9—12 ir 7—9 v. v. pagal susitarimą, išskyrus trečiadienius.

Ofiso ir buto tel. OLympic 2-1381
DR. F. V. KAUNAS
GYDYTOJAS IR CHIRURGAS
1407 So. 49th Court, Cicero
Kasdien 10-12 ir 4-7 Treč. ir šeštad. tik 10-12.

DR. VL. KAUPAS
VIDAUS LIGOS
(Spec. plaučių ir širdies)
756 West 35th Street
(kampas 35-ta ir Halsted)
Valandos vak. 7-9. Šeštad. 10-2 p. p. Trečiad. susitarus.
Visada atsilieps telefonas 427-0871.
Tel. Ofiso — BI 7-0400.

Tel.: REliance 5-1811
DR. WALTER J. KIRSTUK
(Lietuvis gydytojas)
GYDYTOJAS IR CHIRURGAS
3925 West 59th Street
Val.: Pirmad., antrad., ketvirtad. ir penktad. nuo 1—4 p. p., 6:30-8:30 val. vak. Šeštad. 1—4 val., trečiad. uždaryta.

Tel. ofiso ir buto OLympic 2-4159
DR. P. KISIELIUS
GYDYTOJAS IR CHIRURGAS
4938 W. 15th St., Cicero
Kasdien 1—3 val. ir 6—8 val. vak. išskyrus trečiadienius
Šeštadieniais 12 iki 4 popiet

Ofiso telef. LAfayette 3-3210, jei neatsiliepia, šaukite KEdzie 3-2868
DR. EMILY V. KRUKAS
GYDYTOJA-CHIRURGĖ
4146 S. Archer Ave.
Val.: Kasdien popiet nuo 12—3 val. vak., pirm., antr., ketvir. 6—9 val. Trečiadieniais tik susitarus

DR. IRENA KURAS
GYDYTOJA IR CHIRURGĖ
KŪDIKIŲ IR VAIKŲ LIGŲ SPECIALISTĖ
MEDICAL BUILDING
7156 South Western Avenue
Pirmad., antrad., ketv. ir penktad. nuo 11 val. iki 1 val. p. p. ir nuo 6 v. — 8 val. vakare. Trečiad. nuo 11 val. ryto — 1 val. p. Šeštad. 11 val. ryto iki 3 val. p. p.
Office tel. RE 7-1168
Res. tel. WAlbrook 5-3765

DR. MARIJA LINAS
AKUŠERIJA ir MOTERŲ LIGOS
2817 West 71st Street
Telefonas HEmlock 6-3545
(OFISO IR REZ.)
VALANDOS PAGAL SUSITARIMĄ

Tel. ofiso PR 8-7773, rez. PR. 6-4732
DR. A. MACIŪNAS
CHIRURGAS
2858 West 63rd Street
Val.: pirmad. ir ketvirtad. 1-4 p. p. antrad. ir penktad. 5-8 v. v.

Ofiso HE 4-1818, Rez. PR 6-9801
DR. J. MEŠKAUSKAS
GYDYTOJAS IR CHIRURGAS
Specialybė — vidaus ligos
2454 West 71st Street
(71-os ir Campbell Ave. kampas)
Val.: kasdien 9-11 ryto ir 4-8 v. v. Šeštad.: 9 v. r. — 2 p p.
Trečiadieniais uždaryta.

DR. JONAS V. MILERIS
NERVŲ IR SMEGENŲ LIGOS
5430 So. Kedzie Avenue
PAGAL SUSITARIMĄ
Tel. HE 4-1562
Skambint 2 iki 9 val. popiet kasdieną. išskyrus trečiadienį.

DR. JULIA MONSTAVIČIUS
GYDYTOJA-CHIRURGĖ
Vidaus ligos
10748 S. Michigan, Chicago 28, Ill.
Telef. ofiso: PUllman 5-6766
Namų: BEverly 8-3946
Priėm. val.: kasdien 6-9 v. v., šešt. 1-4 v. p. p., trečiadieni — uždaryta.

Tel. ofisų RE 7-8818, VI 2-1484
DR. ALBINA PRUNSKIS
GYDYTOJA IR CHIRURGĖ
Ofisas 2659 W. 59th St.
Val. Pirm., ketv. 2-4 p. p. ir 6-8 p. p., šešt. 10-12 val.
Ofisas 3259 S. Halsted St.
Val. Antrad. ir penkt. 3-7 val. p. p. Trečiad. uždaryta.
Ofiso telefonas — BIshop 7-2528

DR. AL. RAČKUS
GYDYTOJAS IR CHIRURGAS
4342 Archer Avenue
(Kampas Kedzie ir Archer)
VAL.: kasdien nuo 2 iki 9 val. vak. Treč. ir sekmad. tik susitarus.

DR. ZIGMAS RUDAITIS
2745 West 69th Street
Spec. ORTHOPEDINĖS LIGOS
Priešais Sv. Kryžiaus ligoninę.
VAL.: Pirmad., antr., ketv., penkt. nuo 9 iki 11 ryte ir nuo 6-8 val. v. Šeštad. nuo 2-4. Trečiadieniais ir kitu laiku susitarus telefonu.
Telef. REpublic 7-2290.

DR. ANT. RUDOKAS, Opt.
Tikrina akis ir pritaiko akinius keičia stiklus ir rėmus
4455 S. California Ave. YA 7-7381
Val.: 10 ryto iki 8 vak., trečiad. uždaryta. Šeštad. 10 v. r. iki 2 p. p.

Rez. tel. PR 9-0563, Rez. PR 9-6730
Dr. W. Ross Dr. L. Seibutis
Inkstų, puslės ir šlapumo takų chirurgija
Ofisai: 7958 S. Western Ave., tel. GR 6-0091; 392 E. 159th St., Harvey, Ill., tel. EDison 3-4383; 30 N. Michigan Ave., Suite 808, tel. CE 6-7764.
Valandos pagal susitarimą

DR. ALDONA SIMKUS
AKIŲ LIGOS IR CHIRURGIJA
PRITAIKO AKINIUS
6449 So. Pulaski Rd. Tel. LU 2-5775 arba 15542 S. Cicero, Oak Forest, Ill.
Telef. FU 5-2020.
Valandos pagal susitarimą. Jeigu neatsiliepia skambinti TE 9-1071.

DR. J. J. SIMONAITIS
GYDYTOJAS IR CHIRURGAS
Adresas: 4255 W. 63d. St.
Ofiso tel. REliance 5-4410
Rez. tel. GRovehill 6-0617
Valandos: 1-3 p. m. ir 6-8 p. m.
Penkt. tik 1—3 p. m.
Trečiad. ir šeštad. pagal sutartį.

Ofiso telef. CLiffside 4-2896
Rezid. telef. WAlbrook 5-3099
DR. P. STRIMAITIS
GYDYTOJAS IR CHIRURGAS
4644 S. Ashland Ave.
Bendra praktika ir specialiai chirurgija
Valandos kiekvieną dieną 2—4 ir 6—8 val. vak. Trečiadieniais ir sekmadieniais uždaryta, priimama pagal susitarimą. Šeštadieniais nuo 2 val. iki 5 val. vak.

DR. VYT. TAURAS
GYDYTOJAS IR CHIRURGAS
BENDRA PRAKTIKA IR MOTERŲ LIGOS
Ofisas ir rez. 2652 W. 59th St.
Tel. PRospect 8-1223 ar PR 6-5577
Ofiso val.: Pirm., antr., treč. ir penkt. nuo 2 iki 4 ir nuo 6 iki 8 v. v. Šešt. 2—4 v. popiet ir kitu laiku — pagal susitarimą.

Tel. ofiso HE 4-2123, rez. GI 8-6195
DR. V. P. TUMASONIS
CHIRURGAS
2454 West 71st Street
Priima ligonis pagal susitarimą. Dėl valandos skambinkit tel.: HE 4-2123 nuo 1 iki 8 val. popiet, kasdien, išskyrus trečiad. ir šeštad.

Telefonas — GRovehill 6-2822
DR. A. VALIS-LABOKAS
GYDYTOJAS IR CHIRURGAS
2524 West 69th Street
Specialybė: AKUŠERIJA ir MOTERŲ LIGOS
Valandos: nuo 1-4 ir 6-8 val. vak. Šeštadieniais nuo 1-4 val. popiet Trečiadieniais uždaryta.

Tel. PRospect 6-9400
DR. ONA VAŠKEVIČIUS
(VASKAS)
GYDYTOJA IR CHIRURGĖ
6248 South Kedzie Ave.
Ofiso val. kasdien: 2-4; 6-8. Šeštad. nuo 2 iki 4. Treč. ir sekm. tik skubiais atvejais ir susitarus.

Tel. ofiso PR 6-6446, rez. HE 4-3150
DR. F. C. WINSKUNAS
GYDYTOJAS IR CHIRURGAS
2420 W. Marquette Road
Val. nuo 2 iki 4 v. v. ir 7 iki 8 v. v.
Trečiad. ir šeštad. pagal sutartį.

DR. P. Z. ZALATORIS
GYDYTOJAS IR CHIRURGAS
1821 So. Halsted Street
Tel. ofiso CA 6-0257, rez. PR 6-6659
Rez. 6600 So. Artesian Avenue
Val.: 11 v. ryto iki 3 v. p.p., 6-7 v.v.

DR. STASYS ŽMUIDZINAS
GYDYTOJAS IR CHIRURGAS
Staigiai susirgus arba susižeidus (Emergency), šaukite telefonu — 434-6967 nuo 2 valandos po pietų ligi 5 valandos ryto kasdien


Kuomet svarstote duoti dovaną savo giminėms arba draugams, atsiminkite, jog "Draugo" prenumerata yra vieną iš puikiausių.

Kova prieš nemoralumą —

# KOVA UŽ ŽMONIJOS ATEITĮ

Vargu ar kuris kitas pramoginės žmogaus kūrybos produktas taip plačiai pasiekia minias, kaip filmas. Dabar kino teatrų ne tik pilni miestai, bet ir laukai. Net ir televizijų programų didžią dalį sudaro filmai.

Garsinis filmas gali turėti gausių meno elementų: literatūriškai parašytą scenarijų, įspūdingą aktorių vaidybą, rinktinių solistų dainavimą, patrauklią muziką. Šalia šių žmogaus kūrybos laimėjimų, filmas mus praturtina geografiniais vaizdais, istorine tikrove, filosofine ar socialine mintimi, moksline tiesa. Filmuose daugiau ar mažiau gali jungtis beveik visos žmogaus kūrybos galios, ir jų atnešti laimėjimai darosi prieinami milijonams žmonių viso pasaulio penkiuose kontinentuose. Ir galime pasidžiaugti, kad yra tikrai vertingų filmų.

*

Tačiau daugelio filmų gamyba yra pelnagaudžių rankose. Tokiems filmų gamintojams daugiau rūpi doleris negu kultūra ar moralė. Jeigu jie pramato, kad koks skandalingas vaizdas, gašlus perteikimo būdas galės atnešti pelno, visokiais būdais stengiasi prasmukti pro policines ir teisines užtvaras, kad tik tas sliekutis ant jų dolerinės meškerės išliktų. Ar tai jaunimą demoralizuos ar ne, jiems mažai terūpi.

Kai į kiekvienus namus, galima sakyti, beveik į kiekvieną kambarį, kur gyventojai daugiau būna, atėjo televizija, Hollywoodo pelnagaudžiai ėmė jausti pavojingą smūgį per kišenių ir ėmė gyvuliškumo instinktu vilioti sau naujus adeptus. Ekrane ne tik atsirado pusiau nudizmo scenų, šeimos neištikimumo demonstravimų, bet gatvės moterys pasidarė filmų herojais. Moralės klausimas pasidarė lyg tas užguitas vaikas šeimoje. Daugeliui aktorių prie to prisitaikyti nebuvo sunku, patiems turint po ketvirtą ar penktą vyrą (žmoną) ir, kaip šiomis dienomis spauda atskleidė, aktorių namų biudžete gėrimams savaitei skiriant $450, o kartais ir $700.

*

Tas moralinis kai kurių filmų bankrotas nėra be įtakos gyvenimui. Jokios mokyklos, jokios paskaitos taip gausiai nelankoma, kaip filmai. Ir tai sudaro pavojingą situaciją. Los Angeles policijos vadas William H. Parker, kaip šiomis dienomis pranešė "Register" Nr. 20, perspėja, kad Amerikai gresia tamsi ateitis dėl viešosios ir privačios doro vės pašlijimo. Demokratinių Institucijų Studijos centro spaudoje paskelbtame minėto Parker pareiškime sakoma: "Materializmas, šeimų gyvenimo suirimas, moralinių varžtų atleidimas ir visuotinis atkritimas nuo religinių praktikų yra svarbiosios priežastys, dėl kurių nusikaltimų gausumas auga keturis kartus greičiau negu gyventojų skaičius... Mes matome, kad perskyros ir šeimų suirimas, o taip pat ir pažiūra, kad vaikai yra 'nepageidaujama šeimos nelaimė', bet ne moterystės tikslas, — yra dirva, iš kurios dygsta nepilnamečiai nusikaltėliai".

*

Prie šitokios dekadencijos, nėra abejonės, daug prisideda nemoralūs filmai. Pataikaudami minios žemiesiems jausmams, tokie filmai padeda atpalaiduoti moralinį kontroliavimąsi ir paruošia nuotaiką paslysti moderniojo gyvenimo pagundose. O tai daugeliui fatališkas parbloškimas. Šiemet iš spaudos išėjusi psichiatro, psichoanalisto dr. G. Zilboorg knyga "Psychoanalysis and Religion" (pusl. 35) pabrėžia, kad net Freudo moksliniai atradimai įrodė, jog hedonizmas, ilgiau žmoguje užsitęsęs, veda prie protinių susirgimų ir socialinio neprisitaikymo.

*

Tokie nemoralūs filmai turi būti boikotuojami. Nei patiems eiti, nei leisti tų, kuriuos apima mūsų įtaka. Direktyvų čia galima semtis iš Padorumo Legiono skelbiamų filmų vertinimų. Kai purvinų filmų gamintojai pajus vėl smūgį per kišenių, jie labiau links gamin ti tokius filmus, kurie mus žavi aukštu meniškumu, dideliu humaniškumu ir skaidria idėja (pvz. Ben Hur).

Prisiminkime tą gyvenimo patirties padiktuotą Los Angeles policijos vado W. H. Parker įspėjimą: "Nepriklausomos, taip kaip mūsų, demokratijos likimas pareina nuo vidinės savęs kontrolės, nuo savanoriško susidrausminimo, ir aš nematau, kaip mes to savęs apvaldymo galėtume pasiekti be religijos vadovaujančio vaidmens, be religinių motyvų".

**J. Pr.**

# GIMNAZIJOS LIETUVIUKAI KELIA SVETIMŲJŲ PASIGĖRĖJIMĄ

**Šauksmas iš Vokietijos — ansambliai, menininkai, aplankykite Europą. Pirmenybė kultūrinei kovai. Vasario 16 gimnazijos tautinių šokių grupė ir jos vadovė. Maironis, Brazdžionis lietuvių parengimuose. Vokiečiai susižavėję šokiais**

**V. ALSEIKA, Vokietija**

Kai šių metų pavasariui sunkiai prasikalus teko vykti į Vasario 16 gimnaziją, atsitiktinai į rankas pateko 1961 m. rudenį gimnazijos vadovybės paskelbtas atsišaukimas. Jis teigė: vienintelis Gimnazijos išsilaikymo šaltinis palieka ir toliau laisvojo pasaulio lietuvių aukos. Nurodyta, kad, kai vokiečiai pradeda mūsų gimnaziją labiau šelpti, būtų skaudu, jei patys lietuviai liautųsi rėmę ir pasigailėtų vieno kito dolerio. Pagaliau paskelbtas šauksmas — neleiskite jaunąjai kartai ištirpti svetimų jų jūroje! Tas šauksmas tinka ir dabar, juo labiau, kai nuo liepos mėn. 1 d. sustabdomos Balfo siuntos į Europą ir kai ne visi būreliai parodo reikiamą aktingumą.

### Ansambliai, solistai, negi pamiršote Europą?

Kultūriniais klausimais kalbantis su dail. Krivicku, tenka nugirsti įdomių pasisakymų, kurie turėtų sudominti ypatingai gyvenančius JAV-se kultūrininkus. Beje, juos kelia ir neseniai Amerikoje lankęsis Valteris Banaitis.

Atrodo, — teigia Krivickas lyg visa Europa būtų persikėlusi į Ameriką ir jai toji Europa daugiau neberūpi. Štai, kad ir tie lietuviškieji meno ansambliai, paskiri solistai ar dailininkai. Išvyko, įsikabino ir nebenori žinoti apie tikrąjį kultūros centrą — Europą. Tenka ir pateisinti lietuvius kultūrininkus, įvairių ansamblių dalyvius ar operos solistus — juk, sakau, žmonės dažnai sunkiai dirba, net ir naktimis, kai turi didesnes šeimas, ar jiems lengva galvoti apie pasivažinėjimus po Europą?

— Teisingai, — atšauna, — bet vis dėlto reikėtų ieškoti kelių, kad tą Vak. Vokietiją, dar Italiją, Prancūziją, ten gyvenančius savo tautiečius aplankytų lietuviškieji ansambliai, paskiri solistai, menininkai. Tik pagalvokite, kiek tai prisidėtų prie lietuviškos dvasios sustiprinimo, nuotaikų pakėlimo! Juk kultūrinė kova yra stipresnė už bet kokius memorandumus — ir su tokia mintimi nebuvo galima ne sutikti... Pagaliau, ne tik meno vienetai, bet ir pvz. sportininkai (krepšininkai?) būtų Vokietijoje labai laukiami, reikėtų pagalvoti ir apie lietuvių dailininkų parodos iš JAV bei Kanados atsiuntimą — surengimą. Kas turėtų rūpintis? Bendruomenės padaliniai? Pagal paskirtį, aišku, jai tokie dalykai priklausytų pirmoje eilėje.

Vasario 16 gimnazijos tautinių šokių trys šokėjai

### Aiškiai trūksta lietuviškų meno pajėgų

Vokietijos lietuvių susirūpinimas "kultūros ambasadorius" pradėti siųsti iš JAV ar iš Kanados į Europą — visai pagrįstas. Menininkų skaičius vis mažėja, kai kurie chorai merdi, neatsigauna dėl vadovo sunegalavimo ir kt. priežasčių ir Memmingene veikęs "Darnos" choras. Nėra lengva suklijuoti chorą ir gimnazijoje. Pernai rudenį išvykus sol. J. Liustikaitei (ji suskubo aplankyti su daina labai daug lietuviškų kolonijų), dabar beliko tik viena dainininkė — M. Simaniūkštytė-Panse, ir jos laikas labai ribotas. Tuo tarpu, kalbant apie transportą lėktuvais, juk yra įmanoma pigiai nugabenti pvz. keliasdešimts asmenų grupes, į jų tarpą visai nesunku įterpti ir vieną kitą solistą, aktorių, rašytoją. Tai yra kultūrinio alkio šauksmas iš Vokietijos su jos bent 5,000 lietuvių, ir būtų apgailėtina, jei jis nebūtų išgirstas.

Tiesa, lietuviai ir vokiečių tarpe turi draugų. Kalbantis su gimnazijos vadovybe, štai teko patirti, kad toks dr. Kindermann — žurnalistas, gyvenąs netoli Heidelbergo, turįs pažinčių Bonnos sluoksniuose ir yra pasiryžęs įvairiai paremti gimnazijos reikalus. Vokiečių menininkai mielai talkininkauja Vasario 16 minėjimuose, organizuoja programas ir ar tai nieko nesako mums patiems?

### Jauni lietuviukai gelbsti kultūros prestižą

Nuo praeitų metų vasario mėnesio gimnazija susilaukė stiprios pajėgos — buv. Lietuvos aktorės Elizos Gedikaitės-Tamošaitienės. Per 15 mėnesių ji paliko kultūrinės reprezentacijos srityje labai gilius, pasigėrėtinus pėdsakus. Ji drauge ir tautinių šokių grupės vadovė ir mergaičių bendrabučio vedėja (prieš jai atvykus grupei vadovavo A. Grinienė). Drauge su ja tenka apžiūrėti mergaičių

(Nukelta į 4 pusl.)

# Išsigimėlis iš Okupuotos Lietuvos

**Sėdėdamas New Yorke skleidžia melus apie Ameriką**

**K. STAKĖNAS**

Jei okupuotos Lietuvos spaudoj pasirodo straipsnių, kuriuose skleidžiamas sovietinis melas, tai dar neaišku, ar taip rašo straipsnio autorius savo laisvu noru ar sovietų priverstas; o gal autoriaus pavardė pridėta prie straipsnio visai jam ne sutinkant ir nežinant. Pažįstančiam sovietų sistemą, toks žmonių prievartavimas yra gerai žinomas.

### Kremliaus tarnas, skleidžiąs melą

Tačiau, jei žmogus iš sovietų okupuotos Lietuvos atsiduria laisvame krašte ir ima skleisti Kremliaus melą bei ginti Lietuvos okupantus, tai toks žmogus jau pasirodo kaip savo krašto išdavikas, išsigimėlis arba psichiškai nesveikas, nes jei jis būtų padorus žmogus, tai galėtų pasirinkti laisvę, o ne tarnauti okupantui. Bet reikia pripažinti, kad tokių išsigimėlių iš okup. Lietuvos pasitaiko. Vienas iš jų yra Albertas Laurinčiukas, Kremliaus atsiųstas į Yorką, kaip tariamas "tarybinis žurnalistas". Jis jau kuris laikas gyvena New Yorke. Prieš Kalėdas jis buvo grįžęs oku. Lietuvon, o dabar ir vėl atvyko New Yorkan.

Jo straipsnių apie Amerikos gyvenimą telpa "Tiesoj" ir kituose okup. Lietuvos laikraščiuose. A. Laurinčiukas nieko gero nemato Amerikos gyvenime. Todėl savo straipsniuose jis juodina šį kraštą, rašydamas neteisybę arba iškreipdamas faktus, kad sudarytų blogą vaizdą apie Ameriką bei įdiegtų okup. Lietuvos žmonėms neapykantą tam kraštui, kur tiek daug gyvena jų giminių ir pažįstamų.

Viename pastarųjų savo straipsnių "Laisvė spausdinti ir laisvė užgniaužti" ("Tiesa", geg. 6 d.) jis bando įrodinėti, kad JAV-se nėra spaudos laisvės, kad Amerikos žurnalistai gali rašyti tik tai, ką jiems jų "bosai" leidžia. Taip pat kaip pavyzdį, kad JAV-se nėra laisvės, jis nurodo, jog sovietiniai žurnalistai JAV-se turi registruotis kaip "užsienio valstybės agentai", kad jiems be leidimo negalima išvykti toliau už New Yorko ir p.

Žinoma, suklaidinti okup. Lietuvos skaitytojus jis nemini, tekad šiuos suvaržymus sovietų žurnalistams JAV-bės įvedė, atsakydamos į panašius sovietų suvaržymus Amerikos žurnalistams. Laisvų kraštų žurnalistams JAV-se nėra jokių suvaržymų važinėti. JAV valdžia nebijo, kad užsienio žmonės pamatys kraštą. Tačiau Kremliaus valdovai neleidžia Amerikos lietuviams, atvykusiems okup. Lietuvon, aplankyti net savo gimtojo kaimo ir laisvai pa važinėti po kraštą.

### Gieda Kremliaus giesmelę

Amerikos šmeižimas ir juodinimas yra įprastas dalykas sovietų žurnalistams. Šiuo atžvilgiu A. Laurinčiukas niekuo nesiskiria. Tuo būdu jis pasirodo esąs visiškai surusėjęs bei parsidavęs okupantui, nes padoriam lietuviui nėra jokio reikalo pūsti Kremliaus dūdą ir juodinti Ameriką. O gal A. Laurinčiukas nėra lietuvis, bet tik lietuviškai mokąs rusas, dabar Kremliaus New Yorkan atsiųstas, kaip žurnalistas iš okup. Lietuvos, kad savo pranešimais klaidintų okup. Lietuvos žmones.

Kita vertus, ko A. Laurinčiukas vėl grįžo į New Yorką, jei jis nieko gero šiame krašte nemato? Jei jis būtų nors "padorus" parsidavėlis Kremliui, tai jis vieton New Yorko turėjo vykti Maskvon ir ten garbinti savo duondavius. Tačiau okup. Lietuvos žmones sunku suklaidinti sovietiniu "rojum", ir todėl panašių straipsnių apie "laisvę spausdinti ir laisvę užgniaužti" iš Maskvos "Tiesoj" nespaus dinama.

Žinoma, A. Laurinčiukui daug lengviau rašyti melą ar skelbti iškreiptus faktus apie Amerikos gyvenimą, sėdint New Yorke, iš kur jo "žinias" okup Lietuvos žmonės sunkiau gali patikrinti ir, be to, kur jis turi daugiau laisvės ir geresnį gyvenimą negu Maskvoj ar okupuotame Vilniuje.

Amerikos lietuviai turėtų žinoti, kokį okup. Lietuvos "žurnalistą" Kremliaus ponai yra atsiuntę į New Yorką ir padaryti žygių, kad jis būtų išprašytas, nes Lietuvos išsigimėliams ir Amerikos šmeižikams neturėtų būti vietos šiame krašte.

Spaudoje ir gyvenime

# ATAKA LAIŠKAIS

Rinktinių žodžiu ir gausiais vaizdais į mus kalbąs "Lietuvių Dienų" žurnalas savo naujojo numerio vedamąjį skiria kovai dėl Lietuvos laisvės. Norima išjudinti Washingtono įstaigas, kad Pabaltijo laisvės reikalai būtų iškelti tarptautiniame forume, bet visų pirma svarbu išjudinti kongresą. Dėl to, kaip rašo "L. D.", dabar "už mūsų reikalu labai svarbių rezoliucijų JAV kongrese pravedimą vėl reikia naujos atakos laiškais. Laiškų reikia dar daugiau negu pirmą kartą, kad birželio mėn. viduryje į Washingtoną nuvykusi gausi delegacija galėtų operuoti stipraus visuomenės užnugario remiama.

Visi kaip vienas, senoji ir naujoji imigracija, čia gimę lietuviai, akademinis jaunimas, visų srovių, ideologijų ir įsitikinimų tautiečiai, suderinkime pastangas! Suvienykime širdis, suremkime pečius!

Dešimtis Amerikos senatorių ir kongresmanų reikalauja prezidentą imtis konkrečiai Lietuvai išlaisvinti žygių. Ar į šį šauksmą neatsilieps 100.000 lietuvių, kurie mūsų draugų pastangas paremtų. Juk, sakoma, mūsų milijonas... Būkime Lietuvos laisvės kovos fronto kariai. Fronte, kur nėra jokio pavojaus žūti, tik laimėti..."

Amerikos įstaigose jau dabar yra daug prielankumo Lietuvai. Tose pačiose "Lietuvių Dienose", pasikalbėjime su gen. kons. Daužvardžiu iškeliami šie faktai: "Kad santykiavimas su priešu bei neteisėtu Lietuvos okupantu nepakeliui, ryškiai parodo keli Amerikos ambasados Maskvoje poelgiai: ji atsisako tarpininkauti Amerikos piliečių dokumentų išgavime iš Lietuvos, kad neduotų Sovietams preteksto, jog ju autoritetas Lietuvoje pripažįstamas; kai liudija Sovietų valdininko parašą ant dokumento, sudaryto okupuotoje Lietuvoje, teikiančio Sovietų agentui įgaliojimą atstovauti Lietuvos pilietį (neagentams Sovietai neleidžia įgaliojimų duoti), tai įrašo į liudijimą, kad tas liudijimas neturi būti interpretuojamas teikiąs Sovietams suverenines teises Lietuvos atžvilgiu. Tas įrašas kiekvienam JAV teismui pasako Lietuvos padėtį ir sustiprina jo poziciją atmesti ar bent tinkamai Lietuvos statusą atžymėti."

Ir gen. konsulas duoda visą eilę JAV teismų pasisakymų, kur užakcentuojama neteisėta Lietuvos okupacija.

Čikagiečiams šis numeris bus ypač įdomus, kad duoda daug nuotraukų iš mūsų lietuviškosios operos, o solisto J. Vaznelio atvaizdas puošia net pirmą žurnalo viršelį.

**J. Daugl.**

---

**— Iš komunistų valdomos** Kinijos kasdien per 50 žmonių atbėga į Hong Kongą, laisvės ieškodami. 1961 m. pabėgėlių buvo per 20,000 asmenų.

VYTAUTAS VOLERTAS

# UPĖ TEKA VINGIAIS

ROMANAS

Jau nuo ankstyvos popietės prie Jasaičių tvoros stoviniavo bernai ir nekantriai žvalgėsi į saulę. Gervėnuose buvo įprasta tik tada rinktis į vakaruškas, kai saulė pasislėpdavo už Dirmiškės viršūnių, ir ant Rudžio stogų nuguldavo šešėliai. Pirmąją Velykų dieną išsimiegoję, juokėsi, žvengė, rodydami gerai išblizgintus aulinius batus. Jau keliom dienom prieš šventes mozojo visokiais tepalais, džiovino, šveitė ir vėl mozojo. Jei kieno dėžutėje nuo Užgavėnių nepaliestas tepalas buvo sudžiūvęs, vaikščiojo piktas, o nuėjęs šerti gyvulių, koliojo karves, spardė pasimaišiusias kiaules. Grįžęs trobon, šluostė šepečiu krosnies kaktą, spaudė ir švietė aulus. Gavėnioje namuose prisitupėję ir surūkę visą tabaką, Didįjį Šeštadienį metė šiaudais apkarusius kailinius ir, įslinkę nekūrenton kamaron, išsipustė. Kai išėjo į mišparus, grįžo tik ryte po mišių su kitais, nes per naktį, lyg silkės statinėje susikimšę, Leibos priemenėje gnaibė, erzino mergas, kumščiavosi, stumdėsi. Vakarop, pirmąją dieną, susirinkę bandė dainuoti, bet vyresnieji išvaikė iš namų, — dar nedera linksmintis. Tada, lauke susibūriavę, nutraukė skalindami per kaimą, merginoms per langus dėpčiojant, ir sulindo į lovas.

Už tai sekančią dieną, saulei vos prasikrapščius per dangaus vidurį, iš visų pusių vyrai sutraukė prie Jasaičių sodybos ir, ramstydami tvoras, pasakojo juokus, žvengė, rankas kišenėse susigrūdę, stumdėsi, trypė. Čia buvo jau surambėjusių bernų, iki šiol neišsirinkusių merginų arba negalinčių vesti dėl to, kad namuose troba buvo pilna burnų, ir žmonos neturėtų kur dėti. Maišėsi ir paaugliai, pereitą vasarą dar karves ganę, bet jau gaudavę ir paakėti, už tai žiemai užsidirbę batus ir naujus kailinaičius. Jie spoksojo bernams į akis, pamėgdžiojo juos ir stengėsi įtikti. Tačiau daugiausia buvo tokių, kurie greitai rengėsi kariuomenėn ar iš jos buvo grįžę visai neseniai. Šitie buvo patys garsiausi ir triukšmingiausi, daugiausia žiną ir išmaną.

Kai saulė kryptelėjo į vakarus ir pradėjo liesti nuogas miško viršūnes, visas patvorys sujudo, subrazdėjo, bernai išsitempė ir plačiom gerklėm lyg sietuvėm uždainavo. Kiekvienas rėkė, kiek pajėgė, o Rudžio Sigitas, net pritūpdamas ir atsilošdamas, vedė pirmuoju balsu. Baigę posmą ir atsikrenkštėję sekančiam, kaip juodas debesys, ūždamas ir grūmodamas, nutraukė vieškeliu. Daina plaukė iki miško. Sudrebinusi jo viršūnes, grįžo atgal, slankiojo apie nuledėjusius stogus ir nyko soduose ar plikuose laukuose.

Bernų kupeta susigrūdo kryžkelėje prie kryžiaus, sustojo ir dar kokį pusvalandį rėkavo, net garuodami, kol saulė visiškai dingo, nukritusi už miško. Tada nutilo, apsidairė, o kažkuris pasakė:

— Pas Vilkus jau žiburys dega.

— Muzikantai bus atėję. Traukim, vyrai.

— Sigitai, pasiimk ir savo čirpynę. Gali prireikti.

— Užbėgsiu namo ir pasiimsiu, — atsiliepė Rudžiukas, ištįsęs kaip šienviržė kartis, ilgu kaklu ir juodais kaip derva plaukais. — O vaikams jau laikas gulti, — dar pridėjo, išdidžiai apsižvalgęs.

— Na, piemenys, namo! Kad nesimaišytumėt bernams po kojom! — šūkterėjo Stučka, pats dar tik pereitą vasarą pūdymus arti išmokęs. Apsižvalgė, pasičiupinėjo už diržo ir pridėjo:

— Namo, ant pečiaus gulti.

Sužvengė, nusikvatojo visi ir nuėjo Vilkų pusėn, kryžkelėje palikdami kelis paauglius, nusiminusius ir piktus, bet nė žingsnio nedrįstančius aniems žengti iš paskos. Dar pastovėjo valandėlę, tylūs ir nuleidę nosis, nusekė bernus akimis ir išsiskirstė.

— Tas paukštvanagis, tas gysla, — pyko Jasaičių Tomas, jau pradėjęs keturioliktuosius metus, dar tik pernai iš mokyklos išėjęs, bet gerokai ūgterėjęs ir tvirtas. — Akmenimis kojas išmušiu Rudžio branktui.

Namo slinko lėtai, vos pavilkdamas kojas, niekaip negalėdamas užmiršti Sigito ir jo ilgo kaklo.

— Kad ne jis, tas išdvėsa... Kiti gal būtų nieko nesakę.

Grįžęs namo, paleido karves girdyti, bet Rudžio Sigitas iš galvos neišgaravo. Abu mokyklon ėjo kartu, tas veršis nieko neišmanė, už tai jau buvo geru pusberniu, kai baigė. O Tomas! Slydo iš skyriaus į skyrių, kaip su rogutėmis nuo kalno. Kai laikė egzaminus prie kelių mokytojų, suvažiavusių iš visos apylinkės, jie kraipė galvas ir stebėjosi.

Sigitas tik nepilnus pora metų už jį vyresnis. Bet, matai, Rudžio vaikas! Tėvas visko pilnas, net smuiką savo ilgakakliui nupirko. Išmoko čirpinti, už tai riečia sprandą, kaip teliukas, pavasarį saulėn išėjęs.

Kai tvarte nakčiai karvėms šieną kaišiojo, net apsiverkė iš sielvarto. Taip jam širdį suspaudė. Jis atsimins šitai, ilgai atsimins. Dar metai, du, ir jam papūs Sigitas. Nepadės nė tėvo daržinės, kasmet pilnos, kimšte gėrybių prigrūstos.

Daržinės! Rudžio daržinės! Išsiplėtojusios visu papieviu nuo javo ir dobilų! Jos viską daro, jos Sigitui riečia nosį. Nebūtų jų, nebūtų turto, kas iš Sigito?

Keista mintis šovė Tomo galvon: sudeginti Rudžio daržines. Tuojau pat, dar šį vakarą. Tegul pasidžiaugs tas išdvėsa, iš vakaruškų grįžęs. Kad Tomo darbas, niekas nepagalvos. Kur tau! Vaikas ramus ir malonus, vyresnį gerbia ir į akis nešoka.

(Bus daugiau)

# SVAJOTOJAI IR BENDRUOMENĖ

## Medžiaga ateinančiai LB Tarybos sesijai

ST. BARZDUKAS

### Nevienodas mastas

Vysk. V. Brizgys, žvelgdamas į mūsų šių dienų sklaidymąsi ir jo padarinius, parašė aktualų savo išvada straipsnį "Grįžkime atgal vieni prie kitų" (Draugo 1962.V.3-4 Nr. 104 ir 105). Išvados teisingumu nea bejojame. Tačiau abejonių kelia kai kurie autoriaus sugretinimai.

Vysk. Brizgys pabrėžia svajotojų reikšmę: "Kuris gi net nesvajoja, tas tikrai nieko nenu veiks". Toliau iš straipsnio matyti, kad autoriui vis dėlto ne visi svajotojai lygūs. Didis buvęs prof. K. Pakštas, visą savo gyvenimą siūlęs lietuviams sukurti savo koloniją. Didis yra kan. dr. J. B. Končius, dabar siūląs steigti koloniją Floridoje. Pramatančiai galvoja kleb. A. Linkus, siūląs senąsias lietuvių gyvenamas sekcijas atnau jinti, o ne palikti, ir kt. Ir ne jie kalti, kad lietuvių kolonija svetur nebuvusi sukurta, kad lietuvių kolonija Floridoje nekuriama, kad senosios lietuvių gyvenvietės neatnaujinamos. Kalti kiti.

Iš antros pusės autorius jau kritiškai pasisako dėl kitų svajotojų, savo svajones besistengiančių ir vykdyti: "Didelė PLB idėja Amerikoje nepavyko. Ji, turėjusi arčiau sujungti tremtinius su vietiniais lietuviais, juos dar labiau išskyrė. Per dešimt metų visi Amerikos lietuviai nesukūrė židinio savo archyvinei ir kultūrinei medžiagai surinkti".

Taigi mūsų dabarčiai būdingos dvi autoriaus išvados: "peik tinos reikšmės smulkios rietenos" lietuvius išskyrė bei atvėsino, tad jie krinką po Amerikos laukus kaip Grigo bitės, neparodydami nei ypatingų planų, nei ypatingų pastangų. Įspūdis — kad nieko nebedirbame ir nieko nebepadarome.

Mastas, kaip matome, nevienodas — vieni mūsų svajotojai, nors ir nieko be pačių svajonių tų svajonių linkme nepadarę, pristatomi sektinais pavyzdžiais, kitiems svajotojams (tiems dirbantiesiems) pataria ma savo sąžines perkratyti ir reikiamas išvadas pasidaryti: "Visų organizacijų bendromis jėgomis ir broliškoje nuotaikoje peržiūrėti ALB struktūrą ir pa statyti ją į naujas vėžes. To nepadarius, ALB neduos to, kam buvo kurta PLB, o tai būtų didelis nuostolis ne tik Amerikos, bet ir viso pasaulio lietuviams. PLB didžiausias padalinys iki šiol stovi užpakaly kitų kraštų Bendruomenių".

### Galva sienos nepramuši

Vadinasi, gyvename reformų nuotaikomis, be Alto, siūlome reformuoti ir LB.

Bendruomenės svajotojai esa me dėkingi vysk. V. Brizgiui už gerus patarimus, nors jie mums ir nėra nauji: JAV Lietuvių Bendruomenės trūkumus mato me patys, o už organizacijų kon ferenciją pasisakė JAV LB Tarybos New Yorko 1961 rugsėjo 2-3 sesija: "JAV LB centro organai imasi iniciatyvos sušaukti JAV lietuvių organizacijų bendrą konferenciją bendradarbiavimo klausimams tarti".

Tačiau gyvenime jau yra taip, kad lengviau svajoti bei projektuoti, o sunkiau dirbti, ypačiai įgyvendinti. Toks yra visų idėjų kelias į gyvenimą — joms reikia aukotis ir apaštalauti, jų kely reikia klupti ir keltis, sunkumų ir nusivylimų tulžį išgerti.

Toks daugelio, jei ne visų sva jotojų kelias. Jų gyvenimas rodo, kad savo galva jie "sienos nepramuša", bet jų idėjos kelią į gyvenimą randa.

### Pavyzdžiai moko

Antai, J. Švaistas savo knygoj "Jo sužadėtinė" kalba apie dr. V. Kudirkos dramą: "Kai anuomet Varšuvoj suprojektavo 'Lietuvos Draugijos įstatus', aiškiai numatė tuos kelius, kuriais turėtų eiti atsistatančios Lietuvos judėjimas. Tik vieno dalyko nenumatė, jog didžioji tos programos dalis teks jam pačiam ir vienam vykdyti. Jis tuomet tikėjosi, kad susidarys galinga lietuvių patriotų slapta organizacija, kuri talkos būdu sukels kultūrinį ir politinį savo krašto judrumą. Iš pradžių daug entuziazmo, daug pažadų. Vėliau, kai reikėjo intensyviai ir pastoviai dirbti, pritrūko rankų, kurios keltų, palinko pečiai, kurie remtų".

Tačiau Kudirkos svajonė išsipildė — Lietuva prisikėlė.

K. Žukas savo atsiminimų kny goj "Žvilgsnis į praeitį" kalba apie šitą prisikėlimą: Keturiems tūkstančiams naujokų kareivių jis, kaip vadas, teturi 37 šautuvus ir vieną sudaužytą kulkos vydį. Kareiviams trūksta maisto ir aprangos. Karininkams ne mokamos algos, nes nėra pinigų. Valstybė išleidžia paskolos bonus, bet jų niekas ne tik neperka, bet dar tyčiojas. Kai Žukas ir jo karininkai mėgina įtikinti ūkininkus pirkti bonus, jie girdi tokius atsakymus: "O kada mes carą turėsime, juk be caro kaip galima gyventi?... Kad lenkas ar rusas užeitų... Kai ateis lenkas, žydus suvaldys, o tai jie dabar už gazą nežino kiek ir plėšti... Ruskis kad ateitų, duona pabrangs..."

Tačiau šitokia dvasios menkystė ilgainiui buvo nugalėta.

J. Eretas savo knygoj kalba apie prof. St. Šalkauskio nepasisekimus ir nusivylimą: Šalkau skis nepriklausomoj Lietuvoj kū rė Romuvos sąjūdį tautinei lietuvių civilizacijai ugdyti, bet tuojau pat "atsidūrė ties pirmų jų savo vilčių griuvėsiais". Ir kilo Šalkauskiui klausimas su labai kietu gyvenimo tikrovės atsakymu: "Kaip toliau tėvynei padėti? Bet ar jie apskritai nori klausyti savo filosofo? Ar Sokrato nepasmerkė mirti, ar Platono neišvarė iš Syrakūzų ir Spinozos iš bendruomenės? Ir ar rusai Čadajevo nepaskelbė bepročiu, o mylimojo Šalkauskio mokytojo Solovjovo, vos 28 metų pasiekusio, ar neatskyrė nuo akademinio jaunimo?"

Tačiau Šalkauskis savo idėjomis yra gyvas mūsų tautoj ir jos išeivijoj.

### Šalin dūsavimai

Ne kitas šiandien ir organizuotosios Bendruomenės kelias į gyvenimą. Ir ji rungiasi su inercija, su abejingumu, su nepasitikėjimu, su visokiausių sro viškumų bei ambicijų užtvaromis.

Tik be reikalo (sąmoningai ar nesąmoningai) nematomi jos darbai. Taip pat be reikalo (sąmoningai ar nesąmoningai) nematomi visos naujosios mūsų išeivijos, pažymėtos tremtinių ženklu, darbai. Jie nemaži ir ne be išliekamos reikšmės. Šie dar bai blaško mūsų dūsavimus. Dėl to ir šias kelias pastabas Maironio metais baigiame Maironio skatinimu: Šalin nusiminę dūsavimai skaudūs!

Pažiūrėkime geriau, ką dirbame ir padarome.

Mokytojai Motgabiai. Vasario 16 gimnazijoje išdirbę 10 metų

# GIMNAZIJOS LIETUVIUKAI KELIA SVETIMŲJŲ PASIGĖRĖJIMĄ

(Atkelta iš 3 psl.)

kambarius, pasigerėti drausme, švara, gausiai skaitomomis kny gomis ne tik lietuvių, bet ir vokiečių, anglų, prancūzų, net ispanų kalbomis. Tačiau sritis, kuri labiau domina, tai toji tautinių šokių grupė.

Šių eilučių autoriui dar prieš Vasario 16 minėjimą Stuttgarte buvo sakyta: blogai, neturime menininkų, nėra kuo pasirodyti prieš svetimtaučius, negi gimnazijos vaikai išgelbės padėtį?

Taip, jie išgelbėjo. Ir dar dau giau — jie sugebėjo labai teigiamoje šviesoje pademonstruoti lietuvius, jų liaudies meną — ypatingai vokiečių tarpe.. .Dar pernai toji tautinių šokių grupė buvo iširusi, tačiau E. Tamošaitienės energijos, pasiaukojimo, didelių reikalavimų dėka grupė vėl atkurta, ir dabar ją sudaro aštuonios mažos ir 16 vyresniųjų mergaičių su dviem mokiniais ritmiškai akordeonu grojančiais (Baliulis, Kizelbachas). Visa grupė iš 28 dalyvių (taigi, visas Gimnazijos mok sleivų itrečdalis) labai sėkmingai šoko ne tik savo tautiečiams, bet ir vokiečiams ir amerikiečiams.

Pasirodo, patys moksleiviai veržiasi į tą savo "ansamblį" ir jie didžiuojasi, šokdami tautinius šokius, jiems miela, kad ir svetimieji juos įvertina. Jie Vokietijoje ne kartą atžymėti ir premijomis. Jie šoka ir Kalvelį ir Kepurinę, Noriu Miego, Kubilą ir Oželį, Malūną ir Lenciūgėlį ir jie pasijunta lietuviais, tuo tarpu ne vienas jų, gyvenę svetimoje aplinkoje, būdami mišrių šeimų, prieš metus, porą, net ir lietuviškai susikalbėti negalėdavo.

### Šokių vadovė ir didelės išraiškos menininkė

Įdomu stebėti, kaip Eliza Gedikaitė tvarko savo "mažiukes" ar "didžiąsias" šokėjas, lygiai buvo malonu anksčiau įsitikinti, kad šioji, atrodo, neišsemiamos energijos moteris, auklėdama dar ir savo dukrą, pasirodo, pastaraisiais metais nepakeičiama visų meninių parengimų dalyvė Vokietijoje. Dar pernai keliaudama drauge su Liustikaitės koncertais, o šiais metais su savo šokėjomis ji visur klausytojus - žiūrovus pavergia savo meistrišku deklamavimu, išraiška, puikia tarena. Lig šiol Gedikaitė-Tamošaitienė klausytojus žavėjo Brazdžionio "Lietuva iš tolo", Maironio Čičinsku ir S. Neries "Eglė žalčių karalienė", dabar rengia eilę kitų Maironio eilėraščių.

Kokie gimnazijos menininkų — mažųjų lietuviškos kultūros ambasadorių planai ateičiai? No rima įvesti ir charakteringus šo kius, pvz. jūrininkų šokį, dar vaidilučių šokį. Galimas dalykas, gal teks pasirodyti ir šių metų rugpiūčio mėn. Romoje per tremtinių suvažiavimą. Vadovė pagrįstai didžiuojasi savo šokėjomis, bet ir pati gimnazija jos asmeny turi svarbų rams tį. Pagaliau iškeltina, kad prie tos šokėjų grupės sėkmės daug prisidėjo ir H. Motgabienė, pati pasiuvusi tautinius rūbus. Tai didžiulis, pinigais neįkainuojamas, darbas.

### LAIŠKAS IŠ KORĖJOS

Mūsų dienraštis gavo laišką iš Korėjos. Rašo katekistas Francis Park. Jis darbuojasi Kwangju diecezijoje. Jis džiaugiasi gražiu katalikybės augimu Korėjoje. Jeigu 1952 m. Pietų Korėjoje buvo apie 200,000 katalikų, tai jau 1959 m. jų buvo 417,079. Tos pažangos pasiekė Pietų Korėjoje besidarbuoją 437 katalikų kunigai ir apie 1,000 pasauliečių katekistų. Pasauliečiai katekistai Pietų Korėjoje dabar laimi apie 50 procentų atsivertimų į katalikybę. Kwangju mieste pastatyta nauja seminarija. Katalikų bendruomenių plėtimasis reikalauja daugiau lėšų, kurias būtų galima siųsti vyskupo adresu: The Most Rev. H. W. Henry, D.D., Columban Fathers, A.P.O. 31, P.M. San Francisco, Calif.

— Nežinau, kuriuo keliu pasuks kiti, bet man — duokite laisvę ar mirtį. —P. Henry


**BAŽNYTINIŲ PAMALDŲ VADOVĖLIS**

yra gaunamas Drauge. Jame yra visos reikalingos maldos ir giesmės bei liturginiai nurodymai. Išleido Kunigų Vienybė, 2 pataisyta laida. Kaina $3.50. Užsakymus siųsti: DRAUGAS, 4545 W. 63rd St., Chicago 29, Ill.

**GRADINSKAS**

J. G. TELEVISION CO.
2512 W. 47th St., FR 6-1998
TV RADIJAI, HI-FI, VĖSINTUVAI
Pardavimai-taisymai Sek. uždaryta

"Dutch Boy" does it...best!

WISE FOLKS CALL IT "THE 5-year" HOUSE PAINT

Jūs tikrai su tuo sutiksite Boy" dažais. Galite matyti, kai dažote savo namus "Dutch kaip lygiai jie tepa, kaip ekonomiškai jie dengia, kaip gražiai atrodo. Tikrai įvertinti "Dutch Boy" dažus galite tik tada, kai po kelių metų jūsų namai vis dar bus gražūs. Taigi nerizikuokite mėgindami pigius dažus — reikalaukite 'Dutch Boy" dažų savo namams.

YERKES HARDWARE
6832 S. Western
CHICAGO 29, ILL.
PR 6-1300

**Vyrai klystkeliuose**

Šiuo pavadinimu nauja knyga tik ką išėjo iš spaudos. Veikalas turi 305 puslapius, parašytas lengvu, patraukliu stiliumi. Jame atskelidžiami eilės įžymybių, vidaus išgyvenimai, sielos kovos, juoda neviltis bei netikrumas gyvenimo klystkeliuose ir pergyventas džiaugsmas, atradus tikrąją gyvenimo prasmę. Knyga apima keliasdešimt rašytojų, mokslininkų, menininkų, valstybininkų, karių, laikraštininkų, muzikų, gydytojų, architektų, psichiatrų ir kitų garsiųjų, kurie čia perteikiamuose savo atsiminimuose atskleidžia savo intymius sielos nuotykius. Tai istorinės tikrovės, psichologinės įtampos ir skaidraus pasiekto džiaugsmo knyga. Knygos autorius Juozas Prunskis, kalbėdamas faktais ir vaizdais, lyg ekrane duoda intriguojančią besiblaškančių ir ieškančių sielų pergyvenimų pynę. Knyga kainuoja $3.00. Gaunama "DRAUGE".

**Gražių vizitinių kortelių biznieriui-profesionalui**

reikia

DRAUGAS

spausdina tokius dalykėlius gražiai, greitai prieinama kaina

DRAUGAS
4545 West 63rd Street
CHICAGO 29, ILLINOIS
Skambinkit LUdlow 5-9500

VESTUVIŲ NUOTRAUKOS IR AUKŠTOS RŪŠIES FOTOGRAFIJOS MŪSŲ SPECIALYBĖ.

PRECIN PHOTO STUDIO
4068 Archer Ave. Tel. VI 7-2481
(Incorporated)
EDVARDAS ULIS, sav.

10%, 20%, 30% pigiau mokėsite už apdraudą nuo ugnies ir automobilio pas

FRANK ZAPOLIS
3208½ West 95th Street
Chicago 42, Illinois
Tel.: GA. 4-8654 ir GR. 6-4339.

VALYMAS
KILIMAI, APMUŠTI BALDAI
valomi. Sienos valomos ir dažomos — J. Rudis
Tel. CLiffside 4-1050

Platinkite "Draugą".


Lietuvių [illegible] asmenybės Arkivysk. Jurgio Matulaičio-Matulevičiaus

## UŽRAŠAI

TRIJOSE DALYSE:

I. Užrašai: Mintys, pastabos, pasiryžimai. Čia kaip tik atsiskleidžia Arkivyskupo Jurgio gilus tiesos įžvelgimas bei visiškas pasiaukojimas tarnauti Dievui, Bažnyčiai ir sielų išganymui.

II. Laiškai. Tai įvairiems asmenims rašytų laiškų ištraukos, gyvenimiškos išminties perlai, išreikšti patarimai, paraginimai, paaiškinimai formoje.

III. Vilniuje. Žvilgsnis į Arkivyskupo kančias perneštas senoj Lietuvos sostinėje, kur Jis stengdamasis būti visiems visakuo, kad visus laimėtų Kristui daugiausia ir nukentėjęs.

Knyga turi 220 pusl., paveikslų ir iršta į kietus viršelius Kaina $2.50.

Užsakymus su pinigais siųskite

"DRAUGAS"
4545 W. 63 St., Chicago 29, Ill.

GEGUŽĖS MĖNESIO
IŠPARDAVIMAS
NAMŲ RAKANDŲ

Televizijų, pečių, refrigeratorių, auksinių daiktų, laikrodėlių, deimantų.

BUDRIKO KAINOS ŽEMESNĖS KAIP KITUR

LENGVAIS IŠSIMOKĖJIMAIS

3 dalių miegamojo kambario setai nuo ..... $89.00
4 dalių miegamieji nuo .. $139.00
2 dalių svečių kambario setai nuo.. $89.00 iki $400.00

Karpetai, virtuvės setai, pečiai, šaldytuvai, skalbimo mašinos, matracai, televizijos, lietuviškos plokštelės.

BUDRIK
FURNITURE
3241 So. Halsted St.
Tel. CAlumet 5-7237

Atdara pirmad. ir ketvirtadieniais iki 9 val. vakaro
Sekmadieniais 11—5 val.

Budriko radio programos sekmad. š stoties WHFC, 1450 kil. nuo 2 iki 2:30 valandos po pietų.

SKIP'S SELF SERVICE
Liquor Store
5515 SO. DAMEN AVE. ALL PHONES WA 5-8202
MAY — GEGUŽĖS 17, 18 ir 19 D. D.

| | | |
|---|---|---|
| COEUR DE FRANCE GRANDE FINE CHAMPAGNE COGNAC | Fifth | $3.89 |
| ROPHI THREE STAR COGNAC | Fifth | $4.98 |
| POPULAR BRAND OF ASSORTED FLAVORED CORDIALS | Fifth | $2.98 |
| GRAIN ALCOHOL 190 PROOF U. S. P. | Fifth | $4.89 |
| WHITE HALL DISTILLED LONDON DRY GIN | Fifth | $2.49 |
| RON RICO RUM LITE or GOLD | Quart | $3.79 |
| OLD BOURBON HOLLOW KENTUCKY STRAIGHT BOURBON 10 YR. OLD 86 PROOF | Fifth | $3.59 |
| HAMMS, PABST, or OLD STYLE BEER Case of 24—12 oz. cans | Case | $3.29 |
| PABST BEER Case of 23—12 oz. cans | Case | $3.39 |
| CANFIELD BEVERAGES All flavors | 6 Quarts for | .99c |

Kas tik turi gerą skonį, Viską perka pas Lieponį!

LIETUVIŲ PREKYBOS NAMAI
TURI DVI KRAUTUVES CHICAGOJE:
BRIDGEPORTE, 3207 S. Halsted St., VIctory 2-4226
Vedėjas E. RUDAITIS

FURNITURE CENTER, INC.
MARQUETTE PK., 6211 S. Western, PRospect 8-5875
Vedėjas J. LIEPONIS

Pirmad. ir ketvirt. nuo 9 iki 9:30; kitom dienom nuo 9 iki 6 v. v. Sekmadieniais abi krautuvės atidarytos nuo 12 iki 5. Penktadienio vakare iki 9:30 valandos vakaro atidaryta tik 6211 South Western Ave. krautuvė

KAM PERMOKĖTI ir būti nepatenkintu, kad galima įsigyti puikų mažai vartotą betkokios firmos nuo 1956–1961 metų modelių garantuotą automobilį? Duodame 6-ių mėn. garantiją.

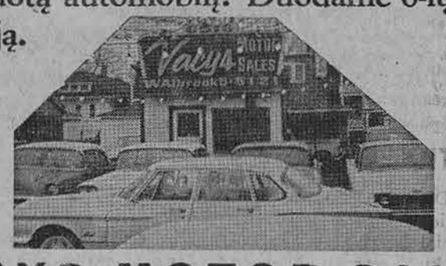


VACYS MOTOR SALES
6516 S. Western Avenue, Chicago 36, Ill.
Telef. WAlbrook 5-5121

### METINIS LIETUVIŲ ŽURNALISTŲ SUSIRINKIMAS

Gegužės 20 d. 1:30 val. Petrulionio krautuvės s-mų saliukėje įvyksta labai svarbus metinis lietuvių žurnalistų susirinkimas. Tiem, kurie atneš dvi fotografijas bus išduoti žurnalisto pažymėjimai, be to, bus renkama nauja L. Ž. s-gos Detroito skyriaus valdyba.

Kviečiami atsilankyti ir tie spaudos bendradarbiai, kurie iki šiol nebuvo įstoję į Detroito skyrių. Šis susirinkimas svarbus ir tuo, kad bus aptartas LŽS-gos centro valdyvos rinkimų klausimas. Kiek žinia, Detroite turime rašančiųjų apie 30 asmenų. Pagal Alf. Naką — jei prie 12 "apaštalų" (tiek turime narių) prisidėtų bent kita tiek, tikrai būtų galima savo veiklą išplėsti. Skyrius turi žymių žurnalistų, kaip tėvas dr. T. Žiūraitis, O. P., Al. Gimantas, Alf. Nakas, M. Sims ir kiti. Tik turime parodyti daugiau pasitikėjimo savimi. **Valdyba**

### MENO PARODA IR KARTŪNŲ BALIUS

Savųjų menininkų reprezentavimo tikslu platesnei Detroito visuomenei ruošiama Detroito dailininkų meno paroda Dainavoje, Manchester, Mich.

Meno parodoje dalyvaus šeši Detroito dailininkai: Balynienė, V. Smagrauskaitė, St. Smalinskienė, dr. J. Kaupas, V. Ogilvis ir J. Paškus. Kiekvienas iš jų žada išstatyti po 4-5 savo kūrinius.

Parodą aplankiusieji turės progos ne tik susipažinti su mūsų kolonijos dailininkų darbais bet, gal vienas kitas įstengs ir įsigyti lietuvio menininko paveikslą savo naujai atremontuotos ar naujai įstatytos rezidencijos kambarių sienoms papuošti.

Meno paroda įvyks kartūnų baliaus metu. Ta diena bus skirta menui, nes ir gražiai pasiūtas rūbas yra savito skonio išraiška.

Rezervuokite birželio 9 d., šeštadienį, šiai meno šventei Dainavoje. Čia nuo pat ryto naudodamiesi pavasario gamta pasirūpinsite savo kūnu, o nuo parodos atidarymo valandos, apžiūrėdami meno kūrinius, kompensuosit ir dvasią. **J.**

### KALBA J. MIKLOVAS

Gegužės 20 d. Detroit, Mich., Hispanos Unidos (buv. lietuvių) salėje, West Vernor ir 25-tos gatvės kampas, 12:15 val. p. p., Alto pakviestas, neseniai pasišalinęs iš Lietuvos Juozas Miklovas darys pranešimą apie pavergtos Lietuvos padėtį.

J. Miklovas kilęs iš Žemaitijos ir ryšium su savo profesija yra apvažiavęs daug Lietuvos vietovių ir gerai pažįsta okupuoto krašto gyvenimą. Taip pat buvęs už Lietuvos ribų tolimose sovietų vietovėse. Detroito Lietuvių Organizacijų Centras jo pranešimą organizuoja ir globoja.

Lietuvių visuomenė kviečiama dalyvauti ir nepraleisti progos išklausyti svarbaus pranešimo apie pavergtos Lietuvos padėtį.

### JUNGTINIS JAUNIMO PASIRODYMAS

Linksmavakaris, kurio meninėje programoje dalyvauja Detroito Jaunimo choras ved. S. Šližio, Detroito Tautinių Šokių grupė Šilainė, vad. G. Gobienės ir Tautinio baleto grupė, įvyks gegužės 26 d. (šeštadienį), buv. Lietuvių svetainėje, esančioje W. Vernor ir 25th gatvių kampe. Ši svetainė yra patogi tuo, kad ji turi didelę sceną, kurioje nesunkiai galės tilpti garsus Jaunimo mišrus choras ir tautinių šokių šokėjai reikalingi daug vietos lietuvių tautiniams šokiams atlikti. Svei kintinas ir remtinas šis jungtinis jaunimo pasirodymas lietuvių scenoje. Įsidėmėtina, kad lietuvių kalba iš generacijos į generaciją su daina perduodama. Savo atsilankymu paremsime jaunimo pastangas likti gerais lietuviais, kas šiame krašte netaip lengva. Jei mūsų jaunimas lietuviška daina, lietuviškais tautiniais šokiais žada mus palinksminti, tai visi turėtų tuomi pasinaudoti skirdami šeštadienio gegužės 26 d. vakarą šiam malonumui ir kartu pareigai atlikti. Rengėjai Birutiečių d-ja ir choristų tėvų komitetas įėjimo bilietų kainas nustatė galimai mažesnes, 1 ir 2 dol. asmeniui.

Vakaro pelnas yra skiriamas Sibire esančių lietuvių šalpai.

Programai pasibaigus, Clevelando lietuvių jaunimo Neo-Lituanų orkestrui grojant bus šokiai.

— **Parama tautinių šokių grupei.** SLA 352 kuopos visuotinis susirinkimas, iš savo kasos paskyrė Detroito lietuvių tautinių šokių grupei Šilainė 25 dol.

Tautinių šokių grupė gražiai pasirodė SLA jubiliejiniame bankiete.

— **SLA gegužinė** įvyks, birželio 3 d. Green Lawn Grove parke, esančiame 16447 Middle Belt Rd. Šiam metiniam Susivienijimo Lietuvių Amerikoje išvažiavimui paruošiamieji darbai vyksta. Vieta tokiam išvažiavimui tinkama, ji yra gražiai sutvarkyta ir randasi prie lengvai pasiekiamo kelio. **P. J.**

— **Birželio įvykių minėjimas** Detroite, ruošiamas Detroito Pabaltijo komiteto kuriems šiais metais vadovauja lietuviai, įvyksta, sekmadienį, birž. 17- d. Pagrindiniu kalbėtoju kviečiamas George D. Romney, resp. kandidatas Michigano gubernatoriaus postui.

— **Mirtys.** A. a. Augustas Medelis, 74 m. mirė bal. 23- d., palaidotas Holy Sepulchre kapinėse. A. a. Josephine Sziuszelis, 43 m., mirė bal. 24 d., palaidota Mt. Olivet kapinėse. A. a. Kazimieras Kuprevičius, 75 m. mirė bal. 24 d., Akron, Ohio. Liūdi brolis Alfonsas, gyv. Detroite. A. a. Walter Miglin (Miglinas) 71 m., mirė gegužės 3 d. palaidotas Holy Sepulchre kapinėse.

— **40 val. atlaidai** įvyksta Dievo Apvaizdos lietuvių parapijoje šitą savaitgalį, penktadienį, šeštadienį ir sekmadienį, gegužės 18, 19 ir 20 d. Lietuviai raginami dažnai aplankyti išstatytą Šv. Sakramentą ir gausiai dalyvauti 40 valandų užbaigime, sekmadienį, gegužės 20 dieną

— **Senesnio amžiaus** (virš 50 metų) lietuviams savaitinis susibūrimas įvyksta kiekvieną ketvirtadienį nuo 11 val. ryto iki 4 val. p. p. Dievo Apvaizdos lietuvių parapijos salėje. Įėjimas laisvas. Kviečiami vyrai ir moterys. Duodama kavutė, valgiai ir užkandžiai. Vyksta kortavimas ir kita programa.

— **Sutvirtinimo sakramentas** bus suteiktas suaugusiems katedroje, gegužės 27 ir bir. 3.

— **Adomas ir Paulina Meškauskai** minėjo auksinį (50 metų) vedybos jubiliejų gegužės 14 d. Meškauskai susituokė Šv. Jurgio bažnyčioje, Chicagoje. Turi 12 anūkų.

Vasario 16 gimnazijos tautinių šokių šokėjų pora.

### Naujas šventasis

Romoje gegužės 6 d. kanonizuotas (paskelbtas šventuoju) Peru valstybės, Limos miesto mulatas Martynas de Porres. Jo krikšto metrikuose 1579 m. lapkr. 9 d. buvo parašyta, kad jis gimęs iš nežinomo tėvo. Iš tikrųjų jo tėvas buvo ispanų riteris ir tos kolonijos valdininkas Juan de Porres, kuris vėliau jam suteikė savo vardą. Jo motina buvo iš vergijos atleista Panamos negrė, o gal indėnė. Gimus antram vaikui tas Juan de Porres paliko neteisėtą šeimą Limoje ir išvyko į Ekvadorių.

Jaunas Martinukas išaugo neturte. Švento būdo berniukas savo skurdžiais ištekliais dalinosi su neturtingesniais. Būdamas 15 m. amžiaus, jis buvo priimtas į Šv. Rožančiaus vienuolyną patarnautoju vienuoliams domininkonams ir tapo domininkonų tretininku, o po devynerių metų — domininkonų broliuku.

Martynas de Porres domininkonų vienuolyne išbuvo 45 metus, iki savo mirties 1639 metų lapkr. 3 d. Jis dirbo virtuvėje, skalbykloje, namų ligoninėlėj. Jis įkūrė, kaip manoma, pirmą našlaityną vakarų pusrutuly. Pats būdamas kilnus ir dosnus, jis įstengė susilaukti dosnumo iš kitų ir net galėjo parūpinti pasogas neturtingoms mergaitėms, kad jos galėtų ištekėti ar stoti į vienuolyną.

Buvęs Jungt. Tautų visuotinio susirinkimo prezidentas Victor Andres Belaunde apie tą naują čventąjį pasakė: "M. de Porres yra pastovus atsakymas rasinei neapykantai. Tas aukščiausio moralinio tobulumo žmogus, toluliausio vyro pavyzdys Amerikoje išaugo ne iš vadinamos aukščiausios, dominuojančios rasės. Jis buvo junginys dviejų rasių, gyvas simbolis sutarimo ir susipratimo reikalingumo."

Vyriausybės raštas Martyną de Porres pavadino Peru ir visos Amerikos socialinės tarnybos darbų pirmūnu.

### UŽ SAULĖ STIPRESNĖ ŠVIESA

Lempa, kuri duoda "tris kartus stipresnę šviesą negu saulės", yra išrasta General Electric bendrovės. Jos pirmas pritaikymas — tyrimams erdvės kapsulių. Tos naujai išrastos lempos spektras yra artimas saulės šviesos spektrui. Ta lempa artima saulei ne tik savo šviesumu ir spektru, bet ji turi didelį pastovumo laipsnį, neduoda triukšmo nei dūmų. Ji galės būti panaudota prožektoriams, kariškai signalizacijai ir t.t.

### NIDOS VASARVIETĖS SEZONO ATIDARYMAS

Gegužės 20 d. įvyks NIDOS vasarvietės prie Lobdell ežero sezono atidarymas. Kviečiame visus Detroito ir apylinkių lietuvius atsilankyti ir gražioje pavasario gamtoje maloniai parleisti dieną. Pakankamai turime stalų papiknikauti ir erdvės jaunimui pažaisti, pasportuoti. Mėgėjai galės ir pasivažinėti laiveliais, pažuvauti, pašaudyti, bandyti laimę ir t. t. Atsigaivinimui veiks ir krautuvėlė. Kadangi jokių dar piknikų tą sekmadienį nebus, tikime gausaus svečių atsilankymo. Įvažiavimas visiems veltui.

Iš Detroito geriausia važiuoti U.S. 16 iki U.S. 23 juo sukti į dešinę šiaurės link ir važiuoti iki Silver Lake Rd., čia sukti į kairę ir važiuoti tiesiai kol už Lindeno kairėj rasite Lobdell Rd. ir iškabą Nida. (Sk.)

**Kodačiai**

### Apie meilę, šeimą ir konfliktus

Mūsų literatūra praturtėjo vertingu Kotrynos Grigaitytės novelių rinkiniu "Veidu prie žemės". Autorė yra taipgi žinoma poetė. Užtat šioje knygoje jos sakiniai teka su filminiu vaizdumu, išsireiškimų turtingumu. Čia daug moteriško ševlnumo, psichologiško įžvalgumo, kūrybinio talento. Gabiai mezgami dialogai. Novelėse kalbama apie meilę, šeimą, vidaus ir tarpusavius konfliktus, iškylančias asmenines ir šeimines problemas. Stilius gyvas, charakteriai ryškūs. Temos — daugiausia iš lietuviško gyvenimo tėvynėje ir tremtyje. Knyga turi stiprią intrygą ir daugelis, ėmę skaityti, ją norės užbaigti vienu pradėjimu. Šiame leidiny yra 13 novelių, parodančių autorės didelį kūrybinį išradingumą. Aplankas P. Jurkaus. Knyga turi 205 pusl., kainuoja $2. Išleido Lietuviškos Knygos klubas. Gaunama "DRAUGE".


**MOVING**

R. ŠERĖNAS perkrausto baldus ir kitus daiktus. Ir iš toli. Miesto leidimai ir pilna apdrauda.

**2047 W. 67 Pl. WA 5-8063**

**TELEVIZIJAS**

paprastas ir spalvotas nebrangiai taisau. Už patarnav. vietoje $3.00, už dirbtuvės darbą—$10.00 ir dalys. Pigios paveikslinės lempos.

**J. MIGLINAS**

2549 W. 69th St. II a. PR 6-1063

DAINA ELECTRONICS
Sav. inž. A. Sėmėnas
TV - RADIJAI - JUOST. REKORDERIAI
STEREO FONOGRAFAI - PLOKŠTELĖS
ANTENOS - BATERIJOS - LEMPUTĖS
EL. VIRT. PRIETAISAI - LAIKRODŽIAI
Viskam žemiausios kainos ir garantija
3321 S. Halsted St. - CLIFFSIDE 4-5665

**NAMAMS PASKOLOS ŽEMAIS NUOŠIMČIAIS**

Paskolas duodame lengvomis sąlygomis ir mėnesinius mokėjimus pritaikome pagal jūsų išgales.

Dėl visų informacijų kreipkitės į

MUTUAL Federal SAVINGS and Loan Association
Chartered and Supervised by the United States Government
2202 W. CERMAK ROAD • CHICAGO 8, ILLINOIS
Phone: VIrginia 7-7747 John J. Kazanauskas, Pres.
FEDERAL SAVINGS AND LOAN INSURANCE CORPORATION — SAFETY OF YOUR SAVINGS — INSURED UP TO $10,000

Automobiliams vieta greta mūsų įstaigos

**BUICK'AS - LIETUVIŠKAS AUTOMOBILIS!**
**NAUJAUSIAS BUICK — V-6!**
Šiš vėliausiai išėjęs Buick 2 Dr. Sedan su automatu, Radio ir šild.
Kaina tik . . . . $2,227.85
Taksai 89.11
Pilna kaina . . . $2,316.96
Dan Kuraitis • Liet. Prekyba
MILDA BUICK, INC.
907 W. 35th Street, Chicago 9, Ill., Tel. LA 3-2022

KVIEČIAME APLANKYTI MŪSŲ NAUJAS PATALPAS
CRANE SAVINGS AND LOAN ASSOCIATION
B. R. PIETKIEWICZ, Prez.
2555 West 47th St. Tel. LAfayette 3-1083
PLENTY OF FREE PARKING
4 1/2%
Naujas aukštas dividendas numatomas mokėti ant investavimo sąskaitų nuo vasario mėn. 1 d., 1962 m.
PINIGAI ĮNEŠTI IKI 15 D. PELNO NUOŠIMČIUS NUO 1 D.
Dividendai mokami sausio ir liepos mėn. 1 r.
VALANDOS: PIRM. ir KETV. ..... 9 v. r. iki 8 p. p.
ANTRAD. ir PENKT. ..... 9 v. r. iki 5 p. p.
ŠEŠTAD. .... 9 v. r. iki 12 v. d. Trečiad. uždaryta.
FEDERAL SAVINGS AND LOAN INSURANCE CORPORATION — SAFETY OF YOUR SAVINGS — INSURED UP TO $10,000
FEDERAL HOME LOAN BANK SYSTEM — MEMBER

DETROIT, MICH. SKELBIMAI

DETROITO BIZNIERIAI IR PROFESIONALAI

**VINCAS KIRŠINAS**
11420 Steel Avenue
Detroit 27, Michigan
Tel. WE 4-6165
GENERAL CONTRACTOR

Atlieka įvairius statybos pataisymo ir pertaisymo darbus — stalininkystės, cemento, murijimo, elektros, plumbingo, dažymo ir dekoravimo. Atskirų kambarių bei butų įrengimą pastogėse ir sklepuose.

**LITHUANIAN MELODIES**

RADIO VALANDA GIRDIMA kiekvieną šeštadienį 5:00—5:30 p. p. iš Detroito stoties WJLB — 1400 kilo.

Direktorius Ralph J. Valatka
15756 Lesure Avenue
Detroit 27, Mich.
Tel. BRoadway 3-2224

**If you don't want to help her with the dishes**

*give her an electric dishwasher*

Ar jūs galit ramia sąžine sėdėti su laikraščiu rankose indų plovimo metu? Jūs galėsit, jei parūpinsit savo žmonai automatinę indų plovimo mašiną. Ji tik paspaus mygtuką ir indai, stiklai, sidabras bus išplauti, nuskalauti ir išdžiovinti automatiškai. Jokių pareigų virtuvėj, mažiau darbo jūsų žmonai. Ir viskas blizga, be dėmių ir ruožų.

Jūs nustebsit sužinoję, kaip mažai kainuoja turėti indų plovimo mašiną virtuvėj. Apžiūrėkit dar šiandien įmontuojamus ir kilnojamus modelius pas savo pardavėją.

Commonwealth Edison
*Public Service Company*
SEE YOUR ELECTRIC APPLIANCE DEALER TODAY

# MŪSŲ KOLONIJOSE

## New York, N. Y.

### PAMINKLO STATYBA

Paminklui statyti komiteto prezidijumas aną dieną sudarytas iš šių asmenų: pirm. J. Šlepetys, vicepirm. Vacl. Alksninis ir Antanas Diržys, sekretorius Domas Penikas, ižd. Kazys Vasiliauskas, iždo sekretorius Antanas Kaunas, informacijos tvar kytojas Adolfas Dimas.

Paminklą numatyta statyti prie Maspetho lietuvių parapijos naujosios bažnyčios.

Jis turėtų liudyti, kad gyvieji neužmiršo žuvusiųjų ir nukan kintųjų už Lietuvos nepriklausomybės ir laisvės idėjos išpažinimą ir gynimą.

Pirmasis komiteto prezidijumo uždavinys — pasirūpinti atitinkamose institucijose, kad paminklas visada paliktų lietuvių rankose ir apsaugoje.

### POETO SUKAKTIS

Poetui Juozui Mikuckiui suėjo 70 metų amžiaus. Ta proga Vienybės laikraščio namuose Brooklyne p. V. Tysliavienės pastangomis poetui pagerbti buvo surengta maža akademija su ją sekusiomis vaišėmis.

Poetas per visą gyvenimą, J. Mikuckis jaunystėje betgi yra buvęs ir narsus karys — pirmasis nepriklausomos Lietuvos Kauno karo komendantas. Tose pareigose būdamas jis vieną dieną susitiko su kitu poetu — savanoriu Juozu Tysliava, kuris J. Mikuckio pagerbimo akademiją planavo, bet to plano pats jau įvykdyti nebegalėjo.

J. Mikuckio — Kauno komendanto paveikslą nupiešė inž. A. Novickis, buv. poeto bendradarbis Kauno komendantūroje. Po J. Mikuckio poezijos laukus pabraidė ir gėlių paskabė rašytojas J. Rūtenis.

Daug sveikinta žodžiu ir raštu. Pats poetas kiek atidengė savo jaunystės periodo aplinkybes ir tuos impulsus, kurie iš jo padarė ne tik karį, bet ir poetą.

J. Mikuckį į akademiją atlydėjo žmona, duktė ir anūkė.

Vienybės namai erdvūs, o šeimininkės davė ir dribtelėjo, todėl pasižmonėjimai nusitęsė kai kam iki pirmųjų gaidžių (kas lietuviams juk ne naujiena).

### MIRTIS PASIĖMĖ DAR VIENĄ

Gegužės 1 d. po ilgos ir sunkios ligos mirė ilgus metus Brooklyne gyvenęs ir dirbęs Juozas Ginkus, pasižymėjęs veikejas lietuviškuose baruose.

Pasirinkęs pozityvaus darbo kelią, J. Ginkus prisidėjo darbu ir pinigu prie visų sumanymų, kurie tarnavo lietuviškam reikalui tėvynėje ir išeivijoje. Todėl jis buvo su tais, kurie kuria Balfą, Amerikos Lietuvių Tarybą, padeda lietuviškiems laikraščiams, organizuoja vaidinimus, sportą, gyvų žodžiu kalbasi su tautiečiais per savo ilgai vestą radijo programą. Iš JAV vyriausybės yra gavęs net garbės generolo laipsnį už dau gybės valstybinių bonų išpardavimą. Daug bonų Juozas Ginkus išplatino ir besikuriančiai Lietuvos valstybei paremti.

Gal ne visiems ir a. a. J. Ginkus įtiko, bet nė vienas rimtesnis negali nuneigti, kad jis buvo stiprus ir spalvingas veikėjas — jis buvo pirmaujančiųjų eilėse. Žmona Ona Kairytė, čia Amerikoje gimusi lietuvaitė, buvo didelis Juozo Ginkaus ramstis ir visuomeninėje veikloje ir šeimai ekonominį pagrindą parūpinant.

Gedulo pamaldos vyko Karalienės Angelų parapijos bažnyčioje, kuriai priklauso Ginkų šeima ir kurios chore Ona Ginkuvienė yra giedojusi ar ne daugiau kaip 25 metus.

Velionis buvo pašarvotas J. Garšvos laidojimo įstaigoje, kur korporacijos "Neo-Lituania" filisteriai pravedė trumpą akademiją.

J. Ginkus buvo gimęs šiaurinėje Lietuvos dalyje — Joniškio miestelyje. Amerikon atvyko 1908 m. Mirė bebaigdamas ar pabaigęs 72 metus. Paliko našlę Oną, sūnų Juozą, marčią, brolius ir seseris Lietuvoje.

### ŽYDINTIS LANKŲ VĖJAS

Nuotaikingas vaidinimas įvyko pereitą šeštadienio vakarą Apreiškimo parapijos salėje Brooklyne. Trys pajėgūs ir akty vūs vienetai — Operetės choras, Vitalio Žukausko globoje esąs vaidintojų būrys ir J. Matulaitienės vadovybėje dirbanti tautinių šokių grupė, sunėrę rankas, pateikė gausiai susirinkusiems žiūrovams Gasparo Velič kos 2-jų veiksmų lyrinę komediją "Žydintis lankų vėjas".

Nebuvo tai koks įmantrus šedevras, bet turėjom progos prisiminti tiek daug lietuviškame kaime, pakilusiame naujam gyvenimui nepriklausomos valstybės užuovėjoje, buvusios gražios idilijos ir kultūringo veržlumo siekti mokslo bei medžiaginės gerovės. Ir šioje srityje buvo galima surasti medžiagos pasijuokti, ir G. Velička tokių momentų mums savo veikaliuke parodė, bet šitie elementai mum nekliudė vaidinimo žiūrėti su pa sitenkinimu.

Individualių veikėjų čia nedaug ir be ilgų dialogų, bet juos supo minios tariamai mažesnių veikėjų — šokėjų ir dainininkų, kurie netikėtai, bet tai kliai, įsiterpia į individualių aktorių veiksmą. Jei scena būtų buvusi didesnė, tai toji darniai sudisciplinuota minia būtų palikusi mums dar didesnį įspūdį. Rež. V. Žukauskui pasisekė pasiekti pakankamai geros darnos tokiam dideliam būriui nuolat scenoje ką nors darant.

Dar kartą pagirtinos šokėjos ir dainininkės už gražius ir gerai užlaikomus tautinius drabužius.

Šiltai palydimi ir individualūs veikėjai — Vida Gintautaitė, Romas Kezys, Juozas Lapurka, Edvardas Liogys, Birutė Macežinskaitė, Petras Nekrošius, Stasys Vaškys, Laima Zarskutė, Marija Žukauskienė.

Dėl scenos mažumo nebuvo galima ir daugiau įvairumo dekoracijoms duoti. Choras dainavo su entuziazmu — ačiū muz. dirigentui Mykolui Cibui.

**O. Lab.**

### DOSNUMAS VOKIETIJOJE

Vokietijos vyskupams kreipiantis, katalikų bažnyčiose buvo surinkta $11,000,000 pasaulio alkstantiems ir ligoniams. Iš viso šiais metais panašiems labdaros tikslams Vokietijos katalikai jau surinko $42,000,000.

### ŠIMTAMETIS VIENUOLYNAS

Chicagoje jau nuo 1862 m. gegužės 1 d. darbuojasi Notre Dame seselių mokytojų vienuolynas. Tada jos atvyko vesti Šv. Mykolo parapijos mokyklą Chicagos miesto viduryje. Dabar toje Šv. Mykolo parapijoje darbuojasi 38 Notre Dame seserys, auklėdamos 1,200 vaikų. Gegužės 6 d. jos atšventė savo 100 m. darbuotės Chicagoje sukaktį.

Iš F. Gresiūtės (korp! Grandis margučių konkurse laimėjusios I vietą) dažytų margučių sudarytas ornamentas.


**KNYGA REIKALINGA KIEKVIENAM PILNAMEČIUI DARBININKUI!**

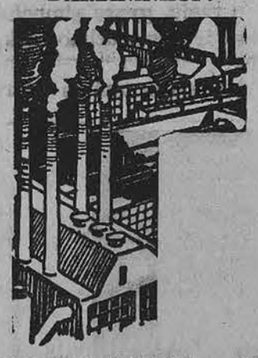

KOKIE YRA SUNKŪS — PAVOJINGI DARBAI, prie kurių leidžiama samdyti tik turinčius 18 metų amžiaus? Ir daugiau žinių suinteresuotieji asmenys gali rasti knygelėje —

**FEDERALINIAI DARBO SAMDOS ĮSTATYMAI**

Spaudai paruošė Pr. Šulas

Knygelėj klausimų ir atsakymų forma yra išaiškinti veikiantieji JAV-bėse federaliniai darbo samdos įstatymai. Knygelės kaina 40 centų.

Pinigus su užsakymais siųsti:

**DRAUGAS, 4545 W. 63rd St., Chicago 29, Illinois**



Nauja maldaknygė mokyklų vaikams

"VAIKO DIEVAS"

Paruošė kun. dr. J. Gutauskas

Mišių maldos, rožinis, Kryžiaus kelias, poteriai ir populiariausios giesmės.

Kaina $1.85

(Kietais viršeliais)

GAUNAMA:

Spaudos B-vėj "Žiburiai"
941 Dundas St. W., Toronto 3. Ont., Canada



**VOSYLIUS FOOD MART**

2433 W. 69th St., Tel. PR 6-2113

Gamina ir parduoda lietuviškas rūkytas dešras, skilandžius, įvairią rūkytą ir šviežią mėsą. Liet. sūriai, saldainiai, medus, delikat., grocery prekės.



**LEO'S TEXACO SERVICE**

PILNAI UŽBAIGTI MECHANIŠKI DARBAI

Prityrusių tepimas ir aliejaus pakeitimas

**4951 S. California Ave. (kamp. 50 St.) Chicago 32, Ill.**

Leonas Franckus, sav. Tel. GR 6-9555

**ANTANAS TVERAS**

DIPL. LAIKRODININKAS

Gerųjų firmų laikrodžiai, brangenybės. religiniai dalykai (devocionalai), prekės dovanoms.

**2646 W. 69th St. RE 7-1941**


# CLASSIFIED AND HELP WANTED ADS

## REAL ESTATE


**MARQUETTE PARKO CENTRE**

**Arti mūsų, 7 metų,** 5½ kamb. mūr. Įrengtas rūsys. Alumin. langai, karpetai. Garažas. $22,700.

**Raktas pas mus** į puikų 2-jų butų namą. Naujas alyva šildymas. Alumin. langai. Sausas rūsys. Garažas. $18,200.

**Milžinas** arti parko. 2-jų butų mūr. 2 po 6 kamb. Garažas. Vertas $35,000.

**Patrauklus** 5 kamb. namas. Naujas alyva šildymas. Garažas. Tik $12,900.

**Arti Jaunimo Centro.** Namas kaip stiklas. $135 pajamų ir sau 6 kamb. butas. $17,200.

**2-jų aukštų,** 3-jų butų mūras. Garažas. Geros pajamos. Gage Parke. $26,300.

**Mūrinis. 2 butai.** Alyva šildymas. Garažas. $80 pajamų ir 6 kamb. modern. butas. $18,800.

**Didelis 6 kamb. mūras** prie Maria High. 33 p. sklypas. Naujas gazu šildymas. $19,300.

**Originalus 4 butų mūras.** Naujas aukštas stogas. Alumin. langai. Alyva šildymas. $46,00.

**1½ aukšt. mūras.** Prieš 12 metų statytas, naujoje sekcijoje prie parko. Garažas ir kt. $28,500.

**6 butų mūras.** 2 po 5 kamb. ir 4 po 4. Apie $7,000 nuomos. Dar ne vėlu. $50,000.

**2-jų butų mūras.** Dideli kambariai. Alyva šildymas. Alumin. langai. $28,500.

**Virš $6,000 pajamų.** 5 butai, 2-jų aukštų mūras. Garažas. Šalia platus žemės sklypas kitam namui. $37,500.

**2 namai ir taverna.** 4 butai atskiršildymai. Vertingrs biznis. $28,400.

**Taverna ir 2 butai.** Pelninga bizniui vieta. Pigu kaip niekad. $11,600.

**Lemonte.** Virš akro žemės ir 2-jų metų, 2-jų butų modernus namas. Kaina nuderėta.

**10 min. kelio nuo mūsų.** Naujas 2-jų metų, 6 kamb. ekstra modernus mūras. Garažas. 50 p. sklypas. Alumin. langai ir tvora. Brangi vieta. Pigi kaina, $27,000.

**Modernus 6 kamb. mūras.** Marlite kabinetų virtuvė. Karpetai. Pušim įrengtas rūsys. Gazu šildymas. Apsauga nuo potvynio. Garaž. $20,700.

**K. VALDIS REAL ESTATE**

**2815 W. 71st St. Tel. RE 7-7200 arba RE 7-8534**



**SAVAITĖS GERIAUSI PIRKINIAI**

**Mūrinis 6 kamb.** Octagon, 2 bl. nuo Maria High ant Fairfield gatvės, 3 mieg., garažas, nauji kilimai, 30 p. lotas. $20,500.

**Mūrinis 2x4½** ant Mozart prie 71, tik 10 metų, 1 kamb. rūsy. Skubiai už $37,800.

**Mūrinis 5 kamb.,** naujas gazo šild., originalus medis, prie susisiekimo ir krautuvių, $16,250.

**Medinis 1½ aukšto** (5 ir 3 viršuj) pilnas rūsys, virš 30 p. lotas, modernizuotas vidus. $14,900.

**Mūrinis 7 kamb.,** 4 mieg., garažas, naujas gazo šild., 30 p. lotas, moderni vonia, kabinetinė virtuvė, 3 blokai nuo bažnyčios ir mokyklos, skubiai už $19,500.

**Medinis 4 kamb.,** garažas, rūsys, nauja virtuvė, aptvertas kiemas, geras šild. ir plasterjai. $11,200.

**KAIRYS REALTY, 2501 W. 69th ST. HE 6-5151**



**LIETUVIAI PLEČIASI LEMONT**

Bizniui patalpa ir butas $8,000.

5 kamb. namas, garažas, 1 akras žemės $11,500.

6 kamb. namas, 3-jų akrų sodas, labai graži vieta.

4 butų namas mieste, geros rendos. $19,500.

Sklypai mieste, visi patogumai, po $1,500.

Gausite 13% investavę į pirmus mortgage, metams arba ilgesniam laikui.

**P. Abromaitis Realty & Investment Co.**

1005 Porter St., Lemont, Ill.

CL 7-6675



**4 reguliarūs butai,** 2-jų aukštų mūrinis. Arti 71-os ir California. Labai geram stovy. Nedidelis įmokėjimas. HEmlock 6-1517.



**Per 4 m. galite** išmokėti šią nuosavybę: 2 mūr. namai, 23 išnuomuoti vienetai ir 3 butai. Metinės pajamos $12,300. Parduodama už $33,000.

**A. Norkus Real Estate**

2405 W. 51st St. WA 5-5030



Parduodama pajamų nuosavybė Beverly Shores, Ind. Pilnai apstatyti 2 namai, garažas ir šalia tuščias sklypas. 2 blokai nuo ežero. Informacijai Chicagoje skambinti 586-1923.



5 akrai žemės, 94th Ave. apylinkėj. Jauni medžiai. $11,400.

HU 3-3621


## IŠNUOMOJAMA — FOR RENT


Išnuom. mieg. kamb. su visais patogumais, gražioj vietoj, nebrangiai. Dirbančiai mergaitei arba vyrui. 10653 S. May St.

HI 5-1439



Išnuom. šviesus kambarys tvarkingam asmeniui. Nuoma nupiginta. Prašau skambinti WA 5-5903



Išnuom. butas — 4 kamb. su baldais. Tinka viengungiams ar mažai šeimai. Kreiptis po 5 v. v. 3936 S. Rockwell, tel. VI 7-5124.


## DĖMESIO!


**"Viešpatie, Išklausyk**

Suredagavo

Kun. K. Matulaitis, M.I.C.

Išleido

Lietuvių Katalikų Spaudos Draugija

Tai viena iš pilniausių maldaknygių, spausdintų Amerikoje: visos litanijos; 11 novenų; visų sakramentų aiškinimai; psalmės; pilnos rekolekcijos; visų sekmadienių evangelijos tretininkų maldos susirinkimams ir aboliucijai; maldos apaštalystės maldos; Šv. Valandos maldos; 33 giesm.; Velykų ir Vėlinių apeigos; Kryžiaus keliai; Sopulingosios Motinos stotys ir t.t.

Ši maldaknygė yra geriausias pirkinys Amerikoje. Užsisakykite tuojau.

Maldaknygė "Viešpatie, Išklausyk Manęs" yra labai gražiai išleista; atspausdinta ant balčiausio ir geriausio popierio; tvirtai įrišta su paauksavimu ar be; nemažos raidės; daug ryškių iliustracijų.

640 puslapių; 3/ collio storumo

Kaina

Paauksuota . . . . . $3.50

Užsakymus su pinigais siųskite

"DRAUGAS"

DRAUGAS, 4545 W. 63 St.
Chicago 29, Illinois


## REAL ESTATE


**PRIE MARQUETTE PARKO**

**3-jų butų mūr.** 6—5—3 kamb. Alyva - karštu vandeniu šildymas. Garažas. $145 mėnesinių pajamų ir savininkui butas. Gage Parke. $27,900.

**Pajamų namas** — 5½ ir 3 kamb. 7 metų senumo. Keramikos plytelių vonios. $100 mėn. pajamų ir savininkui butas. Arti 64-os ir Pulaski. $25,900.

**5 kamb., 3 mieg. mūr.** 32 p. sklypas. 7 metų senumo. Garažas. Arti 66-os ir Pulaski. $20,900.

**2-jų aukštų mūr.** 5 ir 6 kamb. Alyva šildymas. Plytelių vonios. Garažas. Arti 62-os ir Mozart. $28,900.

**2-jų aukštų mūr.** 4, 5 ir 2 kamb. Modern. vonios. Karštu — vand. šildymas. Mėn. pajamų $280. Arti 55-tos ir Pulaski. $26,900.

**4 butų mūr.** Visi po 5 kamb. 50 p. sklypas. 4 maš. garažas. Butai visi išnuomuoti po $115. Arti 66-os ir Artesian. Tik $49,900.

**6 butų mūr.,** po 5 kamb., 60 p. sklypas. Mūr. garažas. Marquette Parko apyl. $61.500.

**Draudimo Agentūra Patarnauja Visais Draudimo Reikalais**
**J. BACEVIČIUS**

**BELL-VARPAS**
**REAL ESTATE**
GENERAL INSURANCE, NOTARY PUBLIC
**6455 SO. KEDZIE AVENUE, TEL. PROSPECT 8-2233**



**MARQUETTE PARKE**

**81-a ir Mozart.** mūr. bungalow, su 4 mieg., 10 metų senumo, garažas. $23,500.

**Brighton Parke** barngenas, skubiai parduodamas namas su "cleaning" bizniu. Modern. butas ir geras biznis. Pirksite nedaug įmokėję. Kaina $13,900.

**Dėmesio!** Prie Šv. Kryžiaus baž. mūrinis namas — 3 butai ir kepykla. Naujas kepyk. krosnys. Geras biznis. $28,500.

**Prie California ir 65-os.** Mūr. 2 butai po 4 kamb. Naujas šildymas. 2 maš. garažas. Tik $19,500.

**VAINA REALTY**

6540 S. WESTERN AVE.

REpublic 7-9515 arba RE 7-4639



Statome gyvenamus namus ir kitokius biznio pastatus

**Petrauskas Construction Co.**

2523 W. 69th St. PR 8-3792



**6 kamb.** 10 m. rezidencija ant 40 p. lot. Gazo šildymas. $18,000.

**2 aprt.** po 4 kamb. 5 metų. Šildymas alyva. Garažas. $35,000.

**3 aprt.** 5, 4 ir 3 kamb. Atskiri gazo šildymai. $35,000.

**12 aprt.** po 4 kamb. Mėn. pajamos virš $13,000. $95,000.

Turiu kitokių namų pasirinkimui.

**A. KATILIUS R. E.**

**2456 W. 69th St. RE 7-8399**


REMKITE "DRAUGĄ"


**PRIE DIDELIO FABRIKO**

Taverna su visais įrengimais. Gera apyvarta darbo dienomis. 2 aukštų mūr. namas. Pirmame aukšte yra dar 4 ir 5 kamb. butai, antrame — 12 miegamųjų kambarių. Į kainą įeina visi baldai. Iš namo $686 mėn. pajamų ir savininkui dar 5 kamb. butas su taverna. $65,000.

**TIK $18,500**

5 ir 3 kamb. mūr. namas prie Maria High School. Gazo šiluma. Garažas.

**$335 MĖN. PAJAMŲ**

6x4 kamb. mūr. šildymas gazo krosnimis. $28,000.

**GERAS PIRKINYS**

7 metų 2 aukštų mūras Marquette Pk. Pirmame aukšte krautuvė ir 4 kamb. butas; viršuje — 6 kamb. gražus poilsio kambarys rūsyje. $380 mėn. pajamų. Kaina $43,000.

**6 KAMB. MŪR. BUNGALOW**

Arti bažnyčios ir mokyklos Marquette Pk. Gazo šildymas. $18,000.

**VASARVIETĖ**

Su baru ir restoranu Beverly Shores, Ind. (Sandūnuose). $12,000 grynomis į metus. Savininkas duos paskolą.

**P. LEONAS**

REAL ESTATE

**2735 West 71st Street**

Tel. WAlbrook 5-6015



Nauj. mūr. 2x5½ (3 m.)—$36,500
Nauj. mūr. bung., garažas—$18,900
Mūr. 2x5 ir 2 kamb., gar.—$29,500
Med. 2x5, gar., did. lotas—$16,900
Didelis pasirinkm. gerų ir pigių namų.

**BUDRECKAS**

4081 ARCHER AVE. LA 3-3384


Remkit dien. "Draugą"


**Med. 2x4** modernizuotas su gar. $15,000.

**Mūr.** 2x5 gražus namas Brighton Park. $27,500.

**Med.** 3x4 geros pajamos. Marquette Parke. $18,500.

**Med.** 1½ a. 5x3 Centr. šild. Gage Parke. $15,000.

**Mūr.** 4 metų 6 k. cottage Northlake, Ill. Viskas modern. $16,000.

**Med.** 6 k. bung. ir 3 kamb. rūsy. Brightn Park centre. $15,250.

**ŠIMKUS**

REAL ESTATE, NOTARY PUBLIC

**4259 So. Maplewood Ave.**

Telef. CL 4-7450 arba YA 7-2046



**Medinis namukas,** 3 miegamieji, gazu šildymas. Brighton P-ke, netoli nuo Archer, žemi mokesčiai. Gražus sodelis. Tik $12,000.

**Medinis bungalow,** 6 kamb. Arti mokyklos. Švarus ir gražus. $14,900.

**Mūrinis** ant 30 p. sklypo. Idealu 1 ar 2 asmenim. $12,900.

**Mūrinis** — 2 po 6 kamb. Centr. šildymas kiekvienam butui. Marquette Pk.

**Medinis** 2 po 4 kamb. Cementiniai pamatai. Skalbykla. Gazu šildymas. Brighton Parke. $15,900.

**Turime daug ir įvairių namų visose kolonijose, parūpiname paskolas, notarizuojame dokumentus, pildome Income Tax.**

**ŠIMAITIS**

REALTY — INSURANCE

2737 W. 43rd St. CL 4-2390



**CICERO—BERWYN**

1. **Medinis 5 butų:** 4 po 4 ir vienas 3 kamb. butas. Gazo šiluma. Tik $18,500.

2. **Parkholme mūrinis** 4 butų: 3—3 — 3 — 4. Dviejų mašinų garažas

3. **Parkholme mūrinis** 2 butų: 2 po 6-šis kamb., mūrinis garažas.

4. **4 kamb. mūrinis.** 2 miegamieji. Garažas. $12,900.

5. **Medinis 4 butų namas: 4—3—2—2.** Tik $12,500.

6. **Du po 4 kamb.** 45 pėdų sklypas. Šviesūs kambariai. Tik $3,500 įmokėti.

7. **Tvirtas mūr.** Gerai prižiūrėtas. 3 butai po 5 kamb. (3 miegamieji). Pilnas sklepas. 2 aut. garaž.

8. **Parkholme beveik naujas** 5 kamb. bungalow. Palikimas. Vertas pamatyti.

**ŠIMAITIS REAL ESTATE**

4936 West 15 Street, Cicero

Tel.: 656-2233, OL 2-8907

OL 2-9589


## DĖMESIO!


**MOVING**

J. NAUJOKAITIS

Ilgų metų patyrimas ir apdraustas perkraustymas

WA. 5-9209 Chicago, Ill.



**SOPHIE BARCUS RADIO ŠEIMOS PROGRAMOS**

Kasdien nuo pirmadienio iki penktadienio 10 iki 11 val. ryto. Šeštadieniais ir sekmadieniais nuo 8 iki 9:30 val ryto. Vakaruškos pirmad. 7 val. vak.

VISOS PROGRAMOS IŠ WOPA

1490 kil. AM ir 1027 mg. FM

Tel. HEmlock 4-2413

7159 So. Maplewood Ave., Chicago 29, Ill.



**MOVING**

Apdraustas perkraustymas iš įvairių atstumų

**A. VILIMAS**

3415 S. Lituanica Ave.

Tel. FRontier 6-1882


Pirkite JAV Apsaugos Bonus!

## CONTRACTORS


**KERELIS BROS. CONSTRUCTION CO.**

STATOME ĮVAIRIUS REZIDENCINIUS MEDICINOS IR PREKYBOS TIKSLAMS SKIRTUS PASTATUS.

ARCHITEKTAS ATLIEKA PLANAVIMĄ PAGAL JŪSŲ PAGEIDAVIMĄ

REpublic 7-8949

2301 W. 69th St., Chicago



**STANKUS CONSTRUCTION CO.**

Atlieka planavimo ir statybos darbus, gydytojų ofisų, gyvenamųjų ir prekybos pastatų. Jūsų pasirinkimui turime virš 300 įvairių standartinių projektų.

Ofiso ir namų telefonas: PRospect 8-2013

2741 WEST 69th St. Chicago 36, Illinois



**ŠILDYMAS**

A. Stančiauskas instaliuoja visų geriausių Amerikos firmų gazu ir alyva kurenamus pečius (furnaces) visų dydžių oro vėsintuvus bei Air Conditioners ir atlieka visus skardos darbus.

**7304 So. Rockwell Street**

**Tel. GRovehill 6-7875**



**Heating Contractor**

Greit, sąžiningai ir garantuotai įrengia naujus, perstato senus įvairių rūšių gazu, alyva ir anglim kurenamus pečius, vandens boilerius. Vandens nutekėjimo rinas (gutters) ir kt. darbus. Nemokamas apskaičiavimas.

DOMAS ŽUKAUSKAS

HEATING & SHEET METAL

4444 S. Western Ave., Chicago 9, Ill.

Tel. VI 7-3447



**LAPKUS BUILDERS, INC.**

Statome įvairius pastatus. Darbas atliekamas labai sąžiningai, vartojant geriausias medžiagas. Turime dar keletą sklypų Chicagoj.

6440 SOUTH PULASKI RD.

RE 7-6630 arba LU 1-0400


Perskaitę "Draugą", duokite jį kitiems pasiskaityti.


**V. ŠIMKUS**

Statybos ir Remonto Darbai

2618 WEST 71st STREET

Tel.: PR 8-4268 ir TE 9-5531



**A. ABALL ROOFING**

Įsteigta prieš 48 metus

Gutters, Downspouts, Stogai, Dumtraukiai Pataisomi, Išsmalinami arba dedame naujus. Stogai atnaujinami (re-coated) su fiber-asphaltu, 5 m. garantija. Dedame naujas "copper-alloy" rinas — "gutters"; nickad nereikia dažyti. Kaina ta pati kaip ir "galvanized". Dažymas iš lauko, "Tuckpointing". Pilnai apsidraudę. Nemokamai apskaičiuojame; žemiausios kainos. Darbas garantuotas. Atdara dieną ir naktį bei sekmadieniais.

LA 1-6047, RO 2-8778



**JUOZAS ŽEMAITIS**

IR VIC. SKADE, ST 8-9272

HEATING CONTRACTORS

Įrengiame šiltu oru ir vandeniu šildimus pečius (furnaces -boilers), air conditioners, rynos (gutters) iki 8 metų išsimokėjimas

CICERO HEATING AND SHEET METAL

2431 S. Kedzie Avenue
Chicago 23, Illinois

Tel. 277-1442 Res. OL 6-0412



**VACYS CONSTRUCTION CO.**

REZIDENCINIAI, KOMERCINIAI, MEDICINOS IR KITOKI PASTATAI

2501 West 69 Street

HE 4-7482 436-5153



**"NIDA" BUILDERS, INC.**

STATOME NAUJUS NAMUS, VASARVIETES, GARAŽUS IR ATLIEKAME VISUS NAMŲ PATAISYMUS PAGAL JŪSŲ PAGEIDAVIMĄ.

ST 3-0703 CL 7-2094 Chicago, Ill.


Apsimoka skelbtis "DRAUGE" nes jis plačiausiai skaitomas lietuvių dienraštis. Gi skelbimų kainos visiems prieinamos.

# APIE KŪRIMASI FLORIDOJ

J. RALYS, WINter Haven, Fla.

"Drauge" teko skaityti pasikalbėjimą su V. Šimkum apie kūrimąsį Floridoj. Kai kurie fak tai, tačiau, reikalingi patikslinimo. Pvz. rašoma, kad gyvenimo sąlygos nėra sunkios. Vyriausybė remia pensininkų gyvenimą, pvz. po 5 metų gyvenimo Floridoje primoka prie pensijos 60 mėnesiui, duoda nemokamą gydymą, nuosavybei iki $5,000 nereikia mokėti jokių mo kesčių ir t.t.

Pažiūrėkim į šį reikalą kaip tikrai yra. Vyriausybė prie pensijos nieko neprimoka tiems, ku rie valstybės Welfare pareigūnam atrodo "turi" iš ko pragyventi. Kiti visi gali paramą gauti tik išgyvenę Floridoj 5 metus, ir ta parama nėra didelė, nes šelpiamų yra daug. Kitose valstybėse reikalaujama išgyventi tik vienus metus.

### Mokesčiai ir gydymas

Nemokamą gydymą duoda tik "welfare" atvejais, kas yra prak tikuojama visose valstybėse. Nuosavybės iki $5,000 yra laisvos nuo mokesčių, jei savininkas pats gyvena, nenuomoja, yra pilietis ir įsiregistravęs balsuotojas apskrity, kuriame yra nuosavybė. Turi valstybėj išgyventi 1 metus ir 1 dieną, kad galėtum užsiregistruoti, o po priesaika reikalaujama padaryti pareiškimą kokiai politinei parti jai priklausai.

Prieš pora metų mažų namų savininkai nemokėjo jokių apskrities mokesčių iki $5,000 nuosavybės vertės. Tas lietė daugiausia tuos, kurie gyveno už miesto ribų, bet dabar "pertvar kė" įvertinimą ir daugelis kurie nieko nemokėjo, dabar moka.

Gyvenimas pensininkams nėra blogas, jei jis turi pakankamai išteklių pilnai pragyventi, nes papildomai uždirbti sąlygos nėra geros, atlyginimai maži ir darbo jėgų perteklius.

### Potvyniai

Klimatas toks: pietryčių ir ry tinėj daly pusiasalio vasara tem peratūra žemesnė, nes vėjas dau giausia pietrytis ir pietų, bet drėgmė aukšta atnešta iš Atlan to.

Per vidurį iškilimas iki 250 pėdų virš jūros, tai apelsinų ruo žas nusagstytas didele daugybe ežerų ir kalvų. Čia naktys vėsesnės negu pajūry, bet dienos šiltesnės ir drėgmė žymiai žemesnė.

Pietvakarių "Gold coast" nuo Tampos — St. Petersburg į pietus daugiausia lygumos, kurią, užėjus didesniam lietui, apsemia. Tampoj 1960 metais buvo sričių, kur dėl apsėmimo turėjo žmonės išsikelti net 3 kartus. St. Petersburg kai kurios sritys taip pat buvo apsemtos.

Čia oras yra kiek šiltesnis vasarą, negu rytinėj daly, nes rytų ir pietryčių vėjai perėję per pusiasalį, apšila, drėgmė visai žemesnė, bet aukštesnė negu per iškilimą. Visas pietinis galas valstybės yra lygi žemuma, daugiausia pelkėta. Visu pietvakarių pakraščiu vyksta abejotinos vertės sklypų pardavinėjimas už gana aukštą kainą. Visos tos žemės su maža išimtimi yra vos keletas pėdų virš jūros ir užėjus liūtim, nutekėjimas lėtas ir pasekmės — potvynis.

Gamtovaizdžių atveju gražiau sia Floridos dalis tai per vidurį pusiasalio taip vadinamas "ridge" iškilimas. Ir nors čion iškilimas virš jūros yra nuo 100 iki virš 300 pėdų, bet vietomis yra lygumų, kur liūtim užėjus jas apsemia.

Taip 1960 metais ištisi kvartalai Orlando mieste buvo apsemti iki langų.

Uraganai Floridą buvo aplankę daugelį metų, bet 1960 m. uraganas Diana perėjo išilgai pusiasalį. Uraganai ir vėtros daug stipresnės pajūriuos, negu per iškilimą, kur nuostolių mažiau padaro.

### Žemė nederlinga

Oras žiemos metu daugumoj malonus, ypač apsilankiusiems iš šiaurės. Temperatūra gruodžio, sausio, vasario mėnesiais apie 50 - 70, bet pasitaiko ir šalnų. Oras sausas, nes vėjas dažnai šiaurys, lietaus mažai. Praeita žiema buvo "šilta", nes temperatūra daugiausia buvo žy miai virš normalios, bet labai sausa ir sausra tęsiasi ir dabar.

Apelsinų juosta prasideda su iškilimu nuo Everglades pelkių ir baigiasi maždaug 25 mylios į šiaurę nuo Orlando, kur apie Ocala, Silver Springs jau neįmanoma auginti, nes žiemos per šaltos ir kur Florida baigiasi. Šiaurinė dalis lygi Alabamai ir Georgia valstybėm, su kuriom susiduria. Ten "šaltos žiemos ir karštos vasaros šiaurės žmonių nevilioja.

Oras Floridoj vasaros metu, su mažom išimtim, šiltas ir drėg mės kiekis aukštas, nes vėjai nuo jūros.

Šilumos vidurkis per šešis vasaros mėnesius, gegužės - spalio, su maža išimtim, 75 žemas, o 90 aukštas. Žinoma, jau ir dabar keletoj vietų temperatūra siekė iki 95 laipsnių.

Žemė Floridoj yra grynas smė lis ir naujoj žemėj, pirma nepridėjus gerai trąšų, nė sėkla nedygsta ir daržininkavimas, dėl daug įvairių kenkėjų, ir įvairios rūšies grybo, dėl drėgno oro, yra labai sunkus ir nederlingas.

Dabar truputį patarimas tiems, kurie nori persikelti gyventi į Floridą.

Nepirkit katės maiše, t. y. neieškokit "bargenų" pirkdami sklypus ir t.t., nes Floridoj gerų vietų ir pigiai jau nebėr. Apžiūrėkit patys vietą, kurią manote pirkti. Geriausias laikas apžiūrėti — potvynių metu, jei sausa — tvarkoj. Kitu laiku žiū rėkit, kad būtų ant kalvos.

Jei ieškot sklypo prie vandenio, neieškokit "bargeno", nes jei gausit už $5,000, tai gerai, nes yra kur prašo 15 ar 20 tūks tančių.

### Šuliniai ir vandentiekis

Nedėkit vilčių į "lietuvių koloniją", nes jau viena panaši yra ir "sklypai" seniai pardavinė jami, tik labai abejoju, ar bent kas ateis gyventi.

Jei tokią koloniją tverti, būtų labai kilnus sumanymas, tik neužtenka sušaukti Chicagoje gyvenančių lietuvių susirinkimą, bet taip pat atsiklausti Floridoj gyvenančių lietuvių nuomonės.

Dar kitas dalykas: tie nauji kvartalai dažniausia neturi vandentiekio ir kanalizacijos. Net ir puošniuos kvartaluos gana dažnai reikia turėti savo šulinį ir "septic tank" dėl kanalizacijos.

Floridos valstybės įstatymas buvo, jog šulinys negali būti arčiau 50 p. nuo "septic tank", dabar jau reikalaujama 100 pė dų. Taigi, patys galite apskaičiuoti, kaip galite tuos patogumus suderinti ant mažo sklypo.

Jei atsirastų besidominčių, galėčiau daugiau pateikti žinių iš nekurių sričių gyvenimo Floridoj. Jokio asmeninio intereso neturiu, nes neturiu nieko parduot, bet jei reikalas būtų, tautiečiam patarti, galėčiau. Mano adresas J. Ralys, R. 2, Box 22, Winter Haven, Fla.

Balandžio 28 d. Maironio Parke, Shrewsbury, Mass., pagal lietuviškus papročius, naujų patalpų statyboje, įvyko vainiko kėlimas. Nuotraukoje — statybos komitetas pasiruošęs iškelti vainiką. Iš k. į d. K. Adomavičius, A. Kauševičius, A. Kuzmickas ir J. Štaras.
E. Meilaus nuotr.

# MŪSŲ KOLONIJOSE

## Athol, Mass.

### Moterų s-gos posėdžiai

Balandžio 29 d. kun. Jono Jut kevičiaus - Jutt globoje posėdžia vo Moterų s-gos New Hampshire, Maine, Massachusetts apskrities atstovės. Darbai pradėti šv. mišiomis, kurias atnašavo dvasios vadas klebonas kun. J. Jutkevičius. Pamoksle pabrėžė sąjungiečių veiklą ir ragino parapijų moteris stoti į šios organizacijos eiles.

Po pamaldų bažnytinėj salėj buvo pusryčiai.

Posėdis pradėtas 1 val. malda. Suvažiavimo pirmininkė išrinkta M. Watkins, neatvykus apskrities pirmininkei G. Kaneb.

Suvažiavimą sveikino kun. Jutt, primindamas, kad pasimels tume už Moterų sąjungą, kenčiančią Lietuvą, už Ameriką.

Sveikino Putnamo seselės ir laišku supažindino su seselių ruošiamomis statybomis.

Mūsų apskritis — visų kuopų pagalba — jau sudėjo 600 dol., kad įruoštų kan. Fabijono Kemešio vardo kambarį būsimuose Arkiv. Matulaičio namuo se Putname, seselių sodyboj. Su važiavimas tam tikslui sudėjo 70 dol. Dar trūksta apie 330 dol. Kuopos pasižadėjo pasidarbuoti, kad ir ta suma būtų surinkta.

Perskaityti laiškai iš CV pirminink. Paurazienės, iš Pasaulio Lietuvių Katalikių Moterų s-gos pirm. Magdalenos Galdikienės, kuri prašo remti finansiškai lietuvių katalikių moterų atstovavimą pasauliniam katalikių judėjime.

Suvažiavimas nutarė ir patarė Centro Valdybai atkreipti dė mesį į šią veiklą ir remti šį svar bų darbą.

M. Watkins pranešė, kad Kulbokienės rūpesčiu gal bus įsteig ta Bostone kita Moterų sąjungos kuopa. Taip pat manoma ir Rhode Island sostinėj Providence įsteigti kuopą.

Athol kuopą atstovavo 6 atstovės, Worcesterio 5 kuopą Šv. Kazimiero parap. 10 atstovių, Worcesterio Aušros Vartų parapijos Moterų s-gos kp. 10 atstovių.

Lowellį 3 atstovės ir Brocktoną dvi. Taigi dalyvavo 31 atstovė ir kita tiek viešnių.

Iš kuopų pranešimų paaiškėjo gilus supratimas socialinio darbo, parapijų rėmimas, lietuviškų vienuolynų palaikymas, savęs kultūrinimas, užuojauta sergančioms narėms ir kt.

Suvažiavimas buvo darbingas, gyvas. Diskusijose įvairiais klau simais gyvai pasisakė M. Watkins, Delionienė, Židžiūnienė, K. Keblinskienė, N. Sinkevičienė, B. Milerienė ir kitos.

Apskrities iždo stovį pranešė pereitų metų iždininkė. Kuopos į apskr. iždą moka kasmet po 10 c. nuo kiekvienos narės.

Po palaiminimo Šv. Sakramen tu sąjungietės su savo vėliavomis atžygiuoja salėn, kur vakarieniaujama ir išklausoma gražių delegačių kalbų ir gerbiamo klebono ir apskr. dvasios vado kun. J. Jutt kalbos, kurioje pabrėžė, kad reikia principais, o ne minios galvosena gyventi. Amerika galinga todėl, kad į ją sunešė daugybė tautų savo patirtį, savo kultūras.

Istorijoj minimi tie, kurie ne su minia eina, bet skirtingai, savistoviai elgiasi. Ir lietuvybės srityje mes turim mesti iš galvosenos tą mintį "Kam man lietuvių kalba". Mes turim ją kalbėti, mes turime jos neužmiršti, kad save praturtintumėm, kad būtumėm tuo, kuo esam.

Suvažiavimas baigtas dainomis, kalbomis ir galop malda ir mielu atsisveikinimu su čia gimusiu, o taip lietuvišku jaunuoju Athol klebonu.

Suvažiavimas buvo pravestas ne tik lietuviškoj dvasioj, bet ištisai lietuviškai. Valio lietuvės katalikės ir dvasios vadas, valio Athol sąjungietės.

Apskr. Sekretorė

# AUKOS ALTUI

ALT Centrui per balandžio mėn. aukojo:

**Organizacijos**

$1,001.36 — ALT Brockton, Mass., skyrius per K. Jurgeliūną, $380 — ALT New Haven, Conn., skyrius per O. Norkūnaitę, $284.71 — ALT Melrose Park, Ill., skyr. per A. Jarienę, $260 — ALT Ansonia, Conn., skyrius per O. Savickaitę, $235 — ALT Racine, Wis., skyrius per M. Tamulėną, $183 — Washington, D. C., lietuviai per B. Paramską, $100 — SLA 50 kuopa per P. B. Balčikonį, $31 — Portland, Oregon, lietuviai per dr. Vl. Juodeiką, $25 — St. Petersburg, Fla., Amerikos Lietuvių klubas per A. Paleckį, $10 — SLA 126 kuopa per A. Sodaitį.

Viso organizacijos surinko 2,510.07 dol.

$25 — kun. J. A. Starkus ir $10 — kun. F. Bartkus.

Viso pavieniai asmenys — $35. Iš viso per balandžio mėn. gauta aukų $2,545.07.

Asmenys ir organizacijos, kurie dar nėra Lietuvos laisvinimui aukoję arba dar nėra prisiuntę surinktų aukų ALT Centrui, prašomi jas siųsti: Lithuanian American Council, Inc., 1739 So. Halsted St., Chicago 8, Ill.

A. A.

**Kazimieras Martinkus**

Mirė geg. 15 d., 1962, 7:10 v. v., sulaukęs senatvės.

Gimė Lietuvoje.

Amerikoje išgyveno 55 m.

Pasiliko dideliame nuliūdime 2 dukterys: Seselė M. Lilia, kazimierietė ir Lila Wittleder, žentas Charles, 2 sūnūs: Stanley, marti Dorothy ir Anthony, 2 anūkai, sesuo Agatha Kuzmicz ir kiti giminės, draugai ir pažįstami.

Velionis taip pat turėjo dukrą a. a. Anne.

Kūnas bus pašarvotas ketv. 5 v. v. John F. Eudeikio koplyčioje, 4330 S. Califnoria Ave.

Laidotuvės įvyks šeštad., geg. 19 d., iš koplyčios 9 v. r. bus atlydėtas į Švenč. P. M. Nekalto Prasidėjimo parapijos bažnyčią, kurioje įvyks gedulingos pamaldos už velionies sielą. Po pamaldų bus nulydėtas į Šv. Kazimiero kapines.

Nuoširdžiai kviečiame visus: giminės, draugus ir pažįstamus dalyvauti šiose laidotuvėse.

Nuliūdę: Dukterys, sūnūs, žentas, marti ir anūkai.

Laid. direk. John F. Eudeikis, Tel. LA 3-0440.

P. ADOLFINAI MISIŪNIENEI
ir jos šeimai, liūdintiems dėl jos sesers
A. A. ALEKSANDROS PERSON,
gyvenusios Švedijoje, mirties, giliausią užuojautą reiškia

**Kanaukai, Talat Kelpšai, Šilgaliai**

Liūdesio valandose, jo brangiai motinai mirus,
DR. SILVESTRUI PRAGULBICKUI
nuoširdžią užuojautą reiškia

**Investavimo Klubas "Litas" Detroite**

## DRAUGE GAUNAMI LEIDINIAI

AMŽINASIS GYVENIMAS, psichologinė studija, Kun. J. Danielius. London, Canada, 1958 m., 68 psl. ..... $2.00

EPOCHOS SĄMONINGUMO POEZIJA, Czeslaw Milosz, vertė ir redagavo Juozas Kėkštas, su autoriaus įvadu, užsklanda — A. Nykos-Niliūno. Išleido Literatūros Lankai, Buenos Aires, 1955 m., didelio formato, 93 psl. ..... $3.00

MORENŲ UGNYS, poezija, Kazys Bradūnas. Išleido Literatūros Lankai, 1958 m., 78 psl. ..... $2.00

IR NEVESKI Į PAGUNDĄ, Draugo premijuotas romanas, Jeronimas Ignatonis. Aplankas dail. Jono Pilipausko. Lietuviškos Knygos Klubo leidinys, Chicago, 1958 m., 314 psl. .... $3.00

RINKTINĖS MINTYS, spaudai parengė Juozas Prunskis. Daugelio autorių ir tautų amžinoji išmintis įvairiais klausimais. Išleido Lietuvių Dienos, 1958 m. Kietais viršeliais su aplanku, 326 psl. ..... $4.00

MAŽOJI LIETUVA, I t., Studia Lituanica. Paruošta Lietuvos Vakarų Studijų Komisijos pastangomis ir parama. Leidžia Lietuvos Tyrimo Institutas. Santraukos anglų ir vokiečių kalbomis. New York, N. Y., 1958 m., 327 psl. ..... $5.00

**Skaitykite ir platinkite dienrašti "Draugą"**


GUŽAUSKŲ BEVERLY HILLS GĖLINYČIA
Geriausios gėlės dėl vestuvių, banketų, laidotuvių ir kitų papuošimų
2443 WEST 63rd STREET
Telef. PR 8-0833 PR 8-0834

PIRKITE DABAR TIESIOG NUO
MR. NELSON
SAVININKO
SAINT CASIMIR MONUMENT CO.
3914 West 111th Street
Didžiausias Paminklams Planų Pasirinkimas Visame Mieste
Telef. — CEdarcrest 3-6335
Vienas blokas nuo kapinių

J. F. EUDEIKIS
LAIDOTUVIŲ DIREKTORIUS

TRYS MODERNIOS KOPLYČIOS
4605-07 South Hermitage Avenue
Tel. YA 7-1741-2
4330-34 South California Avenue
Telefonas LA 3-0440 ir LA 3-9852
AMBULANCE PATARNAVIMAS DIENĄ IR NAKTĮ

Petkus
TĖVAS IR SŪNUS
MARQUETTE FUNERAL HOME

TRYS MODERNIOS KOPLYČIOS
2533 West 71st St. Telef. GRovehill 6-2345-6
1410 S. 50th Ave., Cicero. TOwnhall 3-2108-09
AIKŠTĖ AUTOMOBILIAMS STATYTI

EDVARDAS SAUNORIS — GĖLININKAS
Paruošia gėles iš savo šiltadaržių vestuvėms krikštynoms ir kitoms iškilmėms. Parūpina gėles ne tik laidotuvėms, bet ir gėles sodinti bei puošti kapus Jūsų artimųjų.
3942 W. 111th St., PR 9-1355 ir 9-1356

Laidotuvių Direktoriai
MAŽEIKA & EVANS
6845 SO. WESTERN AVE.

TRYS MODERNIŠKOS AIR-CONDITIONED KOPLYČIOS
MAŠINOMIS VEŽTA
REpublic 7-8600 REpublic 7-8601

LAIDOTUVIŲ DIREKTORIAI
Lietuvių Laidotuvių Direktorių Asociacijos Nariai

STEPONAS G. LACKAWICZ
2424 W. 69th STREET Tel. REpublic 7-1213
2314 W. 23rd PLACE Tel. VIrginia 7-6672

PETRAS BIELIONAS
4348 S. CALIFORNIA AVE. LAfayette 3-3572

ANTANAS M. PHILLIPS
3307 LITUANICA AVE. Tel. YArds 7-3401

POVILAS J. RIDIKAS
3354 S. HALSTED STREET Tel. YArds 7-1911

LEONARDAS F. BUKAUSKAS
10821 S. MICHIGAN AVE. Tel. COmmodore 4-2228

JURGIS F. RUDMIN
3319 S. LITUANICA AVE. Tel. YArds 7-1138—1139

VASAITIS — BUTKUS
1446 S. 50th AVE., CICERO, ILL. Tel. OLympic 2-1003

Pasinaudokite "Draugo" Classified skyriumi

# APLINK MUS

× **Marquette Parko Jaunučių at-kų** susirinkimas - gegužinė įvyks šeštadienį, gegužės 19 d., 2 v. p. p., abiems grupėms kartu, Marquette Parke, prie Sacramento ir 67-tos gatvių. 2 val. visi renkamės prie Dariaus ir Girėno paminklo. Esant blogam orui, susirinkimas įvyks įprastoj vietoj—Chicago Savings & Loan Assn. patalpose.

× **LB Centro Valdybos** Informacijos komisijos posėdyje, pirmininkaujant J. Vaičiūnui, sekret. V. Zalatoriui, LB Centro Valdybos pirm. J. Jasaitis padarė išsamius pranešimus apie einamuosius reikalus. Komisijos nariai parodė didelį susidomėjimą Bendruomenės reikalais, ir diskusijos užsitęsė po ra valandų. Be virš minėtų, dalyvavo A. T. Antanaitis, J. Bubelis, Bal. Brazdžionis, Z. Juškevičienė, E. Gerulis, A. Valentinas, J. Venclova ir J. Vaidelys.

× **Nekalto Prasidėjimo Seselių** Gildos šaukiamame seime bus rodomas įdomus filmas, liečiąs arkiv. J. Matulaičio gyvenimą ir asmenį.

Be abejo, visuomenė žino, kad Romoje yra užvesta arkiv. J. Matulaičio beatifikacijos byla.

Arkv. J. Matulaitis yra Nekalto Prasidėjimo Seserų kongregacijos įsteigėjas.

× **Liunės Sūtemos** poezijos knygos "Nebėra nieko svetimo" išleidimo proga, gegužės 19 d. 8 v. v. Chicago Savings and Loan Association meno galerijoje, 6245 S. Western ave., rengiamas literatūros vakaras. Apie poetės kūrybą kalbės Al. Mackus. Poetės kūrybą iš pasirodžiusios knygos skaitys D. Mackuvienė ir A. Kurauskas. Vakaro programoje su savo kūryba pasirodys ir K. Almenas.

× **Paminkliniam kryžiui** statyti aukojo po šimtą dolerių: Jonas Rimašauskas, Jonas Valauskas ir Valerijonas Šimkus.

× **Solistė Genovaitė Giedraitienė** š. m. birž. 3 d. 5 val. vak. Marijos Aukštesn. Mokyklos salėje ALRK Vargon. Sąj-gos jubiliejinio koncerto metu solo atliks kūrinius įvairių lietuvių kompozitorių, taipgi ir kai ko iš operų. (Pr.)

× **Negaišuokite** ranka rašydami ar skaičiuodami su pieštuku. Tai greičiau, gražiau ir tiksliau atlieka rašomosios, skaičiavimo, čekiams rašyti, pinigams ir dokumentams registruoti mašinos.

**Lietuviškų** ir kt. raidynų rašomųjų, bei įvairių skaičiavimo mašinų katalogai ir informacijos **veltui.** Tik praneškite savo adresą: J. L. Giedraitis, 10 Barry Dr., E. Northport, L. I., N. Y. (Sk.)

× **Lietuvių Fondo** iniciatorius ir fondo tarybos pirmininkas, dr. Antanas Razma, įmokėjo fondo sąskaiton 900 dol. Tai jau antras tūkstantis, paaukotas LF naudai. Dr. Antanas ir Elena Razmai gyvena 902 So. Joliet St., Wilmington, Ill.

× **Dail. V. Igno** paroda Chicago Savings and Loan Assn. meno galerijoje veiks iki gegužės 20 d. Iki šiol jau parduota 11 kūrinių. Parodą galima lankyti įstaigos darbo valandomis.

× **Švč. P. Marijos Gimimo lietuvių** parapijos bažnyčioje gegužės 27 d. (sumos metu) bus pradėti 40 val. atlaidai, kurie baigsis gegužės 29 d. Pamaldos 7:30 v. v., pamokslus pasakys kun. Antanas Zakarauskas, seserų kazimieriečių kapelionas.

× **Nekalto Šv. P. Marijos** parapijoj prie bažnyčios šį sekmadienį Balfas dalins vokelius, kuriuos su auka prašoma grąžinti gegužės 27 d.

× **Jonas Kardelis**, "Nepriklausomos Lietuvos" (leidžiamos Montrealyje, Kanadoje) redaktorius, sutiko Kultūros kongreso spaudos sekcijoje laikyti paskaitą tema "Pokario mūsų išeivijos periodinės spaudos nueitas kelias". Kongresas įvyks Chicagoje, lapkr. 22-24 dienomis.

× **Šv. Pranciškaus vienuolyno rėmėjų** 2 sk. iš Brighton Park rengia pikniką liepos 22 d. 1 v. p. p. Vyčių darželyje, 2453 W. 47 St. Kviečiame tą dieną rezervuoti rėmėjoms ir atsilankyti. Jos visus maloniai priims ir pavaišins. Pikniko paruošimu rūpinasi Anna Zalandauskienė, Stella Jocienė, J. Kerulis, U. Garalavičienė ir kt.

× **Lietuvių Studentų sąjunga**, Chicagos skyriaus valdyba šaukia visuotiną susirinkimą šio mėnesio 18 dieną, penktadienį, 8 v. v. Vyčių salėje, 2453 W. 47 st. Programoje: plk. Kazio Ališausko paskaita: "Karai dėl Lietuvos nepriklausomybės". Prašome nesivėluoti.

× **Jack Jatis (Juozaitis)**, demokratų veikėjas, čia gimęs lietuvis, įsijungė į aktyvias LB eiles, sumokėdamas solidarumo įnašus LB Marquette Parko apylinkės valdybai.

× **Brighton Park Moterų klubas** gegužės 20 d. Vengeliausko svetainėje ruošia parengimą.

× **Aldona (Cicėnaitė) ir Kazimieras Labedzkiai** pasistatė gražią rezidenciją 6059 So. Mas sasoit ave. Jie augina dukrelę Oną Pauliną. Aldona Labedzki yra dukrelė Edvardo ir Paulinos Cicėnų, kurie yra stambūs gerų darbų rėmėjai ir ilgamečiai Draugo skaitytojai ir rėmėjai.

× **Vasario 16 d.** gimnazijai per kun. B. Sugintą aukojo Antanas ir Kastancija Stankai ir J. Linka. Anksčiau jų pavardės buvo netiksliai parašytos.

× **Jau pasiruošta vaikų išvažiavimui į gamtą.** Per kelias savaites Gage Parko salėje vaikai buvo ruošiami festivalio programai, kurią ruošia Alvudo valdybą. Geg. 13 d. vaikų pratybas stebėjo iš Los Angeles atvykęs rež. J. Kaributas, kuris prieš tai svečiavosi pas dr. J. Adomavičių. Šį sekmadienį, geg. 20 d. vaikų išvažiavimas įvyksta į Forest Preserve miškus, kurie yra Kean Ave., trys blokai į pietus nuo kapinių. Čia vaikai išpildys programą. Vaikai bus pavaišinti. Smulkesnių žinių suinteresuotieji gali gauti Alvudo raštinėje, 2319 W. Garfield Ave. Jei tą dieną lytų, tai progama bus vykdoma Gage Parko salėje nr. 4. Prašoma tėvų ir vaikų dalyvauti.

Chicagos lietuvių moterų klubo vadovės planuoja "gintaro balių" šeštadienį, birželio 23 d. South Shore Country Club patalpose. Iš kairės dešinėn — Konstancija Hofer (Baltutytė), pirmininkė ir buvusi klubo prezidentė; Juzė Daužvardienė, garbės pirmininkė ir patarėja; Marija Rudienė, dekoracijų komisijos pirm. ir sponsorė; Genovaitė Giedraitienė, pirmininkės pagelbninkė (Co-Chairman) ir vicepirmininkė; Kristina Austin, rezervacijų komisijos pirm. ir sekretorė; Genė Krajcek (Ambrazaitė), spaudos komisijos pirm. ir finansų sekr.; Elzbieta Satkoff, iždininkė; Ona Biežienė, stipendijų fondo pirm. ir buvusi klubo pirmininkė. Šiame "Gintaro" (Amber) bankete bus pristatytos visuomenei lietuvių dukros debiutantės.

# Chicagoj ir apylinkėse

## Lipniūno kuopai

Paskutinis šių mokslo metų Kun. Alf. Lipniūno kuopos susirinkimas įvyks sekmadienį, gegužės 20 d., Jaunimo Centre, po 10 val. mišių jėzuitų koplyčioje. Studentai J. Meškauskas ir L. Paskočimaitė paaiškins apie studentų ateitininkų korporacijas ir jų veiklą. Išrinksim sekantiems metams naują valdybą, ir bus svarbūs pranešimai apie kuopos šventę ir iškylą. Tikimės visus narius pamatyti šiame susirinkime.

Lipniūno kuopos kandidatų egzaminavimas įvyks penktadienį, gegužės 25 d., 7 v. v. Jaunimo Centre.

## BAIGIA SESELIŲ MOKYKLĄ

Bernadeta Piežaitė, 20 m., duktė Onos ir Stasio Piežų, 6100 S. Albany av., gaus gailestingosios seselės (nursės) diplomą šeštadienį, gegu. 19 d., Šventos Rožės bažnyčioje, Kankakee, Ill. Ji baigia Šventos Marijos ligoninės gailestingųjų seselių mokyklą, Kankakee.

Diplomą jai ir kitoms 24 mergaitėms įteiks Joliet diecezijos vysk. Martin D. NcNamarą.

Bernadeta pradės savo profesiją rugpiūčio pabaigoj Illinois Research ligoninėje. Ligoninė priklauso Illinois universitetui Chicagoje. Ji ten planuoja studijuoti toliau. Sieks mokytojos laipsnio.

Bernadeta pradėjo pradinę mokyklą N. Pr. P. Šv. parapijoj, Brighton Parke, ir baigė Šventos Ritos pradinę mokyklą ir Marijos Aukšt. mok. Kaip studentė Šventos Marijos ligoninės mokykloje, Bernadeta buvo mokyklos choro vedėja, paveldėjusi savo motinos Onos talentus, kuri yra sodalicijos choro vedėja Brighton Parke.

Jauna graduantė susilaukė daug pasveikinimų. Sveikinusių tarpe yra Stuart List, Chicago American leidėjas, ir Donald J. Walsh, administratorius. Jos tėvas Stasys yra vienas Chicago American redaktorių.

Bernadetos pagerbimas įvyks tėvų namuose, 6100 S. Albany av., šeštadienio vakare.

Stasys ir Ona Piežai užaugino dvi dukteris (Joaną ir Bernadetą) ir du sūnus (Joną ir Tamą). Vyresnioji duktė Joana (mokytoja) yra ištekėjusi už McGlone ir augina prieš mėnesį gimusią dukrelę. Stasys turi seserį Sofiją (Gorney), kuri yra mokytoja ir du brolius — Praną ir Benediktą. Jo dėdė Jonas Pudžiūvėlis ir teta Julė. Marija Spetta, gyvenanti Hinsdale, Ill., taip pat yra artima Piežų giminaitė.

## LIETUVIŲ PREKYBOS RŪMŲ BANKETAS

Šį sekmadienį Lietuvių Prekybos Rūmų 29-as metinis banketas įvyks Ambassador West viešbuty, 1300 N. State St.

Atvykusieji į banketą nuo 5:30 iki 6:15 v. vak. "Keturių Jurgių" (The Four Georges) kambaryje bus vaišinami gėrimais. Po to viešnios ir svečiai eis į Guildhall, kur bus patiekta skani vakarienė. Po vakarienės, kuri prasidės lygiai 6:30 v., bus šokiai prie Jono Byansko orkestro.

Guildhall yra bene puošniausia svetainė Chicagoje. 1960 m. ten buvo LPR parengimas ir beveik visi, kurie tuomet atsilankė, buvo patenkinti. Todėl ir šiais metais ten rengiamas banketas.

Banketo programa bus įvairi. Pirmiausia sveikinimo žodį tars banketo šeimininkas dr.

Muz. Jonas Byanskas

Joseph Jerome. Bus pristatyti garbės svečiai, jų tarpe bus J-AV kongreso atstovas Sidney R. Yates. Meninę programos dalį atliks dainininkė Eleonora Zapolis ir pianistas Jonas Byanskas. Bus įteikta Lietuvių Prekybos Rūmų 25 metų tarnybos atžymėjimai sekantiems direktoriams: dr. Kaziui Drangeliui, William J. Kareivai ir Antanui J. Valioniui. Programa bus trumpa, kad banketo dalyviai galėtų tarpusavyje daugiau laiko praleisti.

Prie kiekvieno stalo bus vietos 12 asmenų. Bilietus galima gauti pas kiekvieną LPR direktorių. Kitų miestų lietuviai, kurie nespėjo įsigyti bilietų, dėl vietų užtikrinimo, praneškite LPR raštinei, 4030 Archer Av., telefonas VIrginia 7-1517.

**Fr. Bulaw**

# Chicagos žinios

## MIRTIS IR JAUNI VAIRUOTOJAI

Continental apdraudos kompanijos Chicago skyriaus vedėjas praneša, kad pernai Illinois valstybėje dėl neatsargaus vairavimo mirė 395 jaunamečiai ir 25,695 buvo sužeisti. Didžiausi kaltininkai buvo vairuotojai, dar neturį 25 metų.

## TRAUKIA TEISMAN SEPTYNIAS UNIJAS

Kroger krautuvių kompanija traukia 7 Chicagos rajono unijas į teismą, reikalaudama $500,000 nuostolių atlyginimo. Kompanija kaltina unijas už pavartojimą grasinimų ir primušimų, kai apie 80 procentų darbininkų atsisakė išeiti į streiką prieš kompaniją.

## MIESTAS KENČIA NUOSTOLĮ DĖL IŠKABŲ

Chicagos pastatų departamentas pradėjo spausti savininkus 4,000 elektrinių reklamos iškabų pietinėje miesto dalyje. Susekta, kad tiek yra iškabų be leidimų prie barų, krautuvių, gazolino stočių, kirpyklų, restoranų ir kitų biznio įstaigų. Už iškabas reikia mokėti 50 centų už kvadratinę pėdą, gi mokesčio minimumas už kiekvieną iškabą yra $13 metams. Sakoma, kad miestas turi $250,000 metinio nuostolio dėl nesumokėtų sąskaitų už leidimus. Bus tikrinamos iškabos ir Chicagos šiaurinėje dalyje.

## PAGALIAU POLICIJA PAKLUSO ŽMONĖMS

Dvi savaites žmonės, gyveną prie 3855 W. 55 Pl., pakartotinai šaukė policiją, pranešdami, kad ten paliktas automobilis, nepriklausąs tos gatvės gyventojams. Pagaliau policija patikrino ir jo užpakalyje rado nužudytus du čikagiečius, anksčiau turėjusius su policija reikalų. Abu lavonai dvokė ir buvo apipuvę. Gengsteriai jau nužudė 8 asmenis Chicagoje šiais metais.

## DINGO $60,000 BONŲ

Iš Bernstein ir Ganellen raštinės 15-ame aukšte, 33 N. La Salle, vagis nakčia išsinešė $60,000 vertės J. A. Valstybių bonų. Bonai yra tokios rūšies, kad jie lengvai parduodami.

## KONSEKRUOTA NAUJA KATEDRA

New Yorko kardinolas Francis Spellman konsekravo LaCrosse, Wis., vyskupijos naują katedrą Šv. Juozapo, darbininko, vardu. Pamokslą tą proga pasakė Bostono kard. R. Cushing. Penktadienį joje atnašaus šv. mišias Chicagos kard. A. Meyer.

## 13 METŲ ČEKŲ KALĖJIME

Amerikos pilietis Jaromir Zastera, 32, išbuvęs 13-ka metų Čekoslovakijos komunistų kalėjimuose ir iš jų išlaisvintas Amerikoje gyvenančių bičiulių pastangomis, šiomis dienomis atvyksta apsigyventi į Chicagą. Jis pilietybę gavo per tėvą, kuris grįžo 1930 m. į Čekoslovakiją. Zastera buvo įkalintas už špionažą.

## TEISMAS UŽ LĖKŠTES IR BATERIJAS

Trys vyrai yra traukiami teisman už pavogimą $11,200 vertės plastinių lėkščių ir 50 dėžių mažų baterijų, įkainuotų iki $5,000. Tie dalykai buvo pavogti iš P. Mallory kompanijos, 3670 Milwaukee av.

## STUDENTAI NAMŲ MISIJOSE

Šešiolika Fontbonne kolegijos (Clayton, Mo) studentų užsirašė savanoriais darbuotis vidaus misijose. Dauguma jų darbuosis kaip katekistai provincijos vietovėse, pietiniame Missouri.

Joseph F. Gribauskas ir Joan A. Gribauskas, gyv. 6535 W. 18th St., Berwyn, Ill., įmokėjo Lietuvių Fondan 100 dolerių. Pažadėjo duoti 1,000 dol., kurį įmokės dalimis. J. F. Gribauskas vadovauja Šv. Antano Taupymo ir Skolinimo Bendrovei, Cicero, Ill.

# IŠ ARTI IR TOLI

## AUSTRALIJOJE

— **Motinos dienos minėjimas Aucklande.** Aucklando lietuviai gegužės 6 d. susirinko į naują Listono namo salę pagerbti ir prisiminti motiną. Minėjimą trumpu žodžiu atidarė L. B. Aucklando apylinkės pirm. Č. Liutikas, toliau programą išpildė vaikai. Jų amžius buvo nuo 5 iki 19, visi jie kiek susijaudinę savo įnašu pagerbė motinas įviaspalvėje programoje.

D. Pečiulaitytė skaitė apie Motinos dienos sumanytoją Aną Jarvis ir šios šventės gilesnę prasmę. E. Mitkevičiūtė ir S. Paplauskas paskambino pianinu. D. Žiginskaitė deklamavo eilėraštį, jo galas vertė susimąstyti — ar vėl pamatysime prie Nemuno Vytį, ar liksime čia amžinai? Elena Intaitė, kurios mamytė yra škotė, nors ne mokėdama lietuviškai, gražiai padeklamavo lietuviškai eilėraštį Motulę sengalvėlę. G. Kaminskas smuikavo, o R. Stacevičiūtė grojo akordeonu. R. Čepulytė ir du jauniausieji V. Varkalis ir V. Kaminskas deklamavo eilėraščius. Ž. Malskaitis paskaitė laišką motinai. V. Petraška su gilesniu įsijautimu paskambino — Vienuolyno sode. B. Pinkutė deklamavo Tulauskaitės eilėraštį Mamytei—Kad tau pasakytų nors vėjas.

Po programos sekė kavutė ir žaidimai. Vėliau susirinkimo dalyviai nuėjo į šalimais esančią katedrą, kur lietuviai tęsia savo gegužinių pamaldų tradiciją, atiduodami pagarbą dangiškajai Motinai. (**G. P.**)

## VYSKUPO ĮPĖDINIS

Popiežius Jonas XXIII paskyrė prelatą Joseph Lux pirmininku Bažnyčios plėtimo draugijos, kurios centras yra Chicagoje. Prelatas Lux užima mirusio arkivyskupo William O'Brien vietą.

**GRAŽI DOVANA BET KADA!**

Tėvai, įsigykite ir duokite savo vaikams paskaityti gausiai ir spalvotai iliustruotą VANDOS FRANKIENĖS pasakų knygą

**KARALAITĖS GINTARĖS ILGESYS**

Be to, šioj knygoj atspausdinta kita pasaka — BALTOJI LELIJA. Viršelį ir iliustracijas piešė Ses. Mercedes. 48 pusl. Kaina $1.25. Pinigus su užsakymais siųsti

**DRAUGAS**
**4545 West 63rd Street**
**Chicago 29, Illinois**

**TERRA**

Porcelanas, kristalas, stalo sidabras, brangenybės, etc.
**3237 W. 63rd St., Chicago 29, Ill.**
**Tel. 434-4660**
Parduotuvė atdara ir sekmadieniais.

Lietuvos knygų rūšų knygų saugykla