Lietuvos nacionalinė M.Mažvydo biblioteka

LKA

DRAUGAS

THE LITHUANIAN WORLD-WIDE DAILY

LAISVOJO PASAULIO LIETUVIŲ DIENRAŠTIS

4545 WEST 63RD STREET CHICAGO 29, ILLINOIS
TELEPHONE: LUDLOW 5-9500

Vol. XLVI | Price 10¢ | PENKTADIENIS, GEGUŽĖS (MAY) 18, 1962 | Kaina 10 c. | Nr. 117

NIŪRI LAOSO ATEITIS, NORS RAUDONIEJI SUMAŽINO SPAUDIMĄ

VIENTIANE, Laosas. — Autoretingi JAV kariniai šaltiniai užvakar pareiškė, kad situacija šiaurės vakarų Laose yra niūri, nors prokomunisto Pathet Lao daliniai ir jo draugai iš šiaurės Vietnamo sumažino spaudimą.

Provakariečio princo premjero Boun Oum vyriausybė ir generolas Phoumi Nosavan, atrodo, nutarė palikti šiaurės vakarinį Laosą, kadangi ši krašto dalis neapginama numatomoje ateityje.

Komunistai pasiekė savo tikslą: turės progą giliau prasiskverbti į Thailandą.

Be jokio vargo komunistai per miškingą apylinkę galės brautis į Thailandą, — pareiškė amerikiečių pareigūnas. Ir jis nemano, kad raudonieji tiesiogiai užpuls Thailando pasienį.

Amerikiečių kariniai šaltiniai pateikė tris priežastis, kodėl komunistai pasistūmė pietų link, užimdami Muong Sing ir Nam Tha šiaurėje ir grasė Houei Sai prie Thailando pasienio, nes norėjo:

1. Palaužti vyriausybės kariuomenės moralę.

2. Paimti amunicijos ir medžiagų iš vyriausybės kariuomenės. Atrodo, vyriausybės kariuomenė sunaikino šešias artilerijos kanuoles Nam Tha vietovėje, bet 90 mylių kelyje ji paliko daug kitų įrengimų ir amunicijos.

3. Susilpninti laosiečių vyriausybės poziciją naujose derybose dėl politinės Laoso ateities.

Policija kovoja prieš riaušininkus

BOGOTA, Kolumbija. — Kariuomenė ir policija kovoja dvie juose Kolumbijos miestuose prieš studentus riaušininkus, kurie nuleido pastatytų automobilių padangas arba juos padegė.

Studentai riaušes sukėlė Barranquilla ir Santa Marta miestuose. Jau apie dvi savaites vyksta streikas. Bogotoje studentai irgi streikuoja, bet nenaudoja smurto.

Šeši R. Vokietijos jaunuoliai praslinko pro spygliuotą tvorą į Vakarus

UESCHWEGE, Vokietija. — Šeši Rytų Vokietijos jaunuoliai pirmadienį prasiskynė sau kelią į Vakarų Vokietiją. Tai užvakar atskleidė Vakarų vokiečių pasienio policija. Keturios mergaitės ir du berniukai, 12 ar 13 metų, pradžios mokyklos septinto skyr. mokiniai, atvyko į laisvę. Septintas klasės narys, mergaitė, nusigando, kai jie artėjo prie užbarikaduoto pasienio, ir grįžo atgal.

Šeši išvengė ginkluotų komunistų sargybinių ir pralindo pro spygliuotą tvorą. Tamsa ir lietus pagelbėjo jiems pabėgti.

Amerikietis grįžta iš Rusijos

WASHINGTONAS. — Valstybės departamentas davė leidimą grįžti į Jungtines Amerikos Valstybes Robertui Websteriui, buvusiam Clevelando plastikos specialistui, kuris atsisakė Amerikos dėl Rusijos 1959 metais.

Kelia abejonę dėl JAV–Sovietų pasikeitimų

MASKVA. — JAV Baltųjų Rūmų spaudos sekretorius Pierre Salinger vakar pareiškė, kad jis nenumato galimybės tuojau padidinti tarp Rusijos ir Jungtinių Amerikos Valstybių informaciją.

Salinger savaitę viešėjo Maskvoje ir jam teko kalbėtis su diktatorium Chruščiovu ir kitais Sovietų pareigūnais.

Pasikeisti Chruščiovo ir Kennedžio pasirodymais televizijoje "padėtas lentynoje", — pareiškė Salinger, kuris vakar išvyko iš Maskvos į Washingtoną.

Olandai numušė Indonezijos transporto lėktuvą

HOLLANDIA, Vakarų Naujoji Gvinėja. — Olandai vakar virš Fak Fak numušė Indonezijos aviacijos transportą. Lėktuvas nukrito į jūrą pietvakariuose nuo Naujosios Gvinėjos, kai kurie lakūnai buvo išgelbėti.

Lėktuvas buvo numuštas, kai indonezai vėl bandė įsibrauti į olandų valdomą Vakarų Naująją Gvinėją.

Numuštas lėktuvas buvo dvie jų motorų C-47.

Olandų jūrų kareiviai (marinai) išvijo 40 indonezų parašiutininkų, nuleistų antradienį į džiungles netoli Fak Fak dviejų C-47.

JAV prekybos delegacija Britanijoje

LONDONAS, — Jungtinių Amerikos Valstybių mašinerijos ir tiekimų prekybos delegacija, remiama komercijos departamento, vizituoja Britaniją, norėdama padidinti abipusę prekybą su Britanija. Delegacijai vadovauja Bradley Murray, komercijos departamento pareigūnas.

— **Britai ir Australija pasiųs karinę pagalbą Thailandui,** jei jis jos prašys.

Argentinos ministeris vizituos JAV

BUENOS AIRES. — Argentinos ekonomijos ministeris Alvaro C. Alsogaray užvakar pareiškė, jog vyks į Jungtines Amerikos Valstybes netolimoje ateityje, bet tik padarius pažangą Argentinos ekonominiame gyvenime.

— **Katangos provincijos prezidentas Tshombe** vakar pareiškė, jog jis pasiruošęs savo provinciją prijungti prie centro Kongo vyriausybės. Šiandien Leopoldvillėje jis turės konferenciją su kongiečių premjeru Adoula.

Izraelio prekyba su Kuba

Izraelio kiaušiniai, Kubos cukrus

TEL AVIV, Izraelis. — Jungtinių Amerikos Valstybių ambasados pareigūnas papeikė Izraelį dėl slaptos milijoninės dolerių prekybos su Kuba, kuriai žydai pristato kiaušinių už cukrų.

Slapta prekyba su Kuba siekia keletą milijonų dolerių.

Izraelio ūkininkai vištas maitina Jungtinių Amerikos Valstybių grūdais, gautais iš žemės ūkio gaminių pertekliaus.

Jungtinių Amerikos Valstybių pareigūnai Tel Aviv mieste išdėstė dalyką Izraeliui, kad dėl izraelitų mainų prekybos, Amerikos mokesčių mokėtojams tenka paremti Kubos kiaušinių importus.

Izraelis turi teisę prekiauti su kuo jis nori, bet Jungtinės Amerikos Valstybės yra susirūpinusios, kad jų ūkiniai gaminiai yra įvelti į Izraelio ir diktatoriaus Castro prekybinius reikalus.

Jungtinės Amerikos Valstybės, duodamos ūkinių gaminių Izraeliui, sutartyje pridėjo sąlygą, kad Izraelio vyriausybė Amerikos grūdų neduotų paukščių ūkininkams.

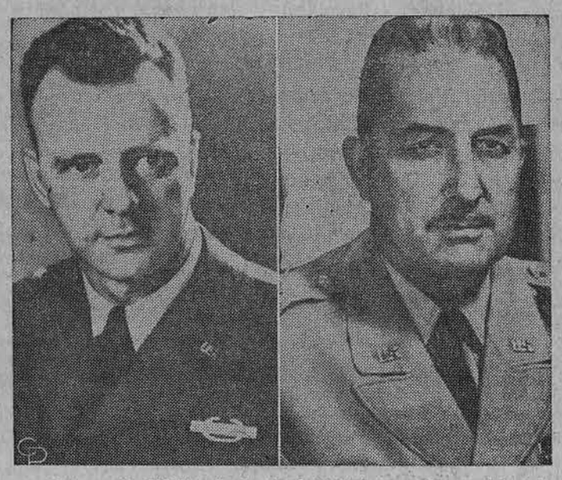

Lt. gen. **James L. Richardson** (kairėje) ir gen. Paul Harkins vadovauja JAV kariniams daliniams Thailande. (UPI)

KALENDORIUS

Gegužės 18 d.: šv. Venancijus, Erdvilas.

Gegužės 19 d.: šv. Petras Celestinas, Skaistutis.

ORAS

Oro biuras praneša: Chicagoje ir jos apylinkėje šiandien — apie 90 laipsnių; rytoj — vėsiau, galimas lietus.

Saulė teka 5:28, leidžias 8:05.

JAV astronautas Scott Carpenter pasiruošęs rytoj skristi raketoje aplink žemę tris kartus. Carpenter yra su žmona ir savo vaikais (iš kairės į dešinę) Kristen Elaine, 6 metų; Robyn Jay, 10 metų; Mark Scott, 13 metų; ir Candace Noxon, 5 metų. (UPI)

ASTRONAUTAS CARPENTER PASIRUOŠĘS RYTOJ SKRIDIMUI Į TOLIMĄSIAS ERDVES

Turėtų rytoj skristi aplink žemę, jei bus palankus oras

CAPE CANAVERAL, Fla. — Astronautas Malcolm Scott Carpenter pilnai tinkamas ir pasiruošęs šeštadienį skristi į tolimąsias erdves, ir jis to laukia kaip vaikas Kalėdų. Jo gydytojas dr. W. K. Douglas pažymėjo, kad artėjant skridimui, aišku, susijaudinimas auga, bet tai ne įtampa, o daugiau entuziazmas. Carpenter yra ryžtingas ir tikrai geros sveikatos; pasiruošęs ir laukia skridimo.

Jau kevirtadienį astronautas Carpenter ir jo pakaitalas Walter M. Scirra atliko pačius paskutiniuosius pasiruošimus ir perėjo prie specialios dietos. Carpenter, numatoma, šeštadienį turės atlikti tris apskridimus aplink žemę savo Aurora 7 kapsulėje. Jis jau atliko stropius bandymus, įkopęs į Atlas raketos viršūnę, ir pareigūnai pranešė, kad viskas geriausioj tvarkoj.

Didžiausia problema — oras tarp 7 val. ryto ir 12 val. 30 min. p. p. Gali sukliudyti arba debesys ties raketos paleidimo vieta arba didelės bangos ties Bermuda, kur astronautą suplanuota nuleisti.

Iš Washingtono pranešama, kad gali būti nutraukta ankstybesnė tradicija ir astronauto žmonai gali būti leista stebėti jo kelionę į tolimąsias erdves. Kiti astronautai atkalbinėja Carpenterį nuo leidimo žmonai ir vaikams stebėti jo kilimą į erdves, bet jis pats to norįs. Pati gi jo žmona būtinai nori tai matyti. Astronautų Shepard ir Glenn žmonos buvo namie, kai jų vyrai buvo iššauti į erdves.

Jos nenorėjo trukdyti vaikų iš mokyklos ir keisti kasdienio šeimos gyvenimo rutinos. Carpenter žmona sako: "Nėra gi kito tokio dalyko pasaulyje, kaip stovėti vandenyno pakrantėje, matyti kapsulę lekiant ir maldoje būti įsijungusiai miniojė".

Rusas kareivis pabėgo iš Vengrijos į Austriją

VIENA, Austrija. — Sovietų kareivis Sergei Budjuny, 21 metų, iš Dnijepropetrovsk, atbėgo antradienį į Austriją, netoli Rechnitz Burgenland'e, iš Vengrijos, peržengdamas austrų-vengrų pasienį. Jis pasidavė austrų pasienio sargybiniui.

Budjuny dar klausinėjamas policijos Graz, bet jam būsią suteiktas politinis prieglobstis.

Budjuny yra Sovietų Sąjungos armijos karys nuo 1960 metų rugsėjo mėn. Jis planavo kelis mėnesius pabėgti į laisvę. Palikęs kareivines, jis bėgo 11 mylių tamsoje prieš pasiekiant Geležinės Uždangos pasienį.

Paskui šliaužė per minų lauką ir nugalėjęs spygliuotos tvoros kliūtis, pasiekė austrų žemę.

Žmonės bėga iš raudonosios Kinijos

HONG KONG. — Paskutinėmis dienomis padidėjo pabėgėlių skaičius iš raudonosios Kinijos. Kinai iš komunistų rojaus bėga į Hong Kongą. Kasdien atbėga per 2,000 kinų, bet britai juos grąžina namo.

Patikimi šaltiniai teigia, kad nuo šio mėnesio pradžios iš komunistinės Kinijos atbėgo 20,000 asmenų ir jie grąžinti į Kiniją.

Kinijoje siaučia badas.

ADENAUERIS LYGINA DUOBES TARP BONNOS IR WASHINGTONO

Naujas diplomatinis gyvumas Vakarų Vokietijos sostinėje

BONNA. — Vakarų Vokietijos kancleris Adenaueris pareiškė, kad valstybių sąjunga neturi būti apynasris tos sąjungos nariams. Kiekvienas sąjungos narys turi turėti laisvę pareikšti savo mintis, pažymėdamas, kad ir prezidentas Kennedy yra tos pat nuomonės.

Tai Adenaueris pareiškė darydamas krikščionių demokratų unijos nariams pranešimą apie savo pasikalbėjimus su JAV ambasadoriumi Dowlingu. Anksčiau radęs reikalo viešumon iškelti nuomonių skirtumus tarp JAV ir Vakarų Vokietijos, dabar dr. Adenaueris buvo aiškiai susirūpinęs išlyginti duobes tarp Bonnos ir Washingtono.

Parlamento nariams jis pareiškė, kad dabar Vakarų Vokietijos santykiai su JAV yra taip pat geri, kaip ir anksčiau. Taipgi pažymėjo, kad ir jo paties santykiai su prezidentu Kennedy yra lygiai geri, kaip ir praeitų metų pasikalbėjimų laiku Washingtone. "Aišku, — kalbėjo dr. Adenaueris, — be JAV laisvasis pasaulis negalėtų būti išsaugotas".

Tie pareiškimai apie gerus santykius su prezidentu Kennedžiu komentuojami kaip atsakymas į gandus, kad Adenaueris jautęsis giliai įžeistas Valstybės sekretoriaus Dean Rusk laišku Vakarų Vokietijos užsienio reikalų ministeriui G. Schroederiui. Dr. Schroederis laikraštininkams patvirtino, jog Valst. sekretorius Rusk Bonnos vyriausybės paskelbimą JAV pasiūlymų, kaip išspręsti Berlyno klausimą savo laiške pavadino "pasitikėjimo sulaužymu".

Vakarų Vokietijos užsienio reikalų ministerija pareiškė nuomonę, kad sekr. Rusk laiškas buvo bendro pobūdžio ir jame nebuvo jokių aiškių kaltinimų prieš Vakarų Vokietijos vyriausybę. Panašūs informacijų "pratekėjimai" įvykstą ir JAV-se, — taip pasakęs sekr. Rusk.

Dabar Vakarų Vokietijoje yra oficiali nuomonė, kad geri santykiai su JAV-mis yra Vakarų Vokietijos atitinkamos pozicijos pasaulyje būtinybė.

Adenaueris taipgi atkreipė dėmesio, kad socialdemokratai dabar apgailestauja lūžį Vakarų Vokietijos santykiuose su Jungtinėmis Amerikos Valstybėmis. "Koks nuostabus pasikeitimas, prisimenant praeities liniją", — pažymėjo Adenaueris sociademokratų adresu. Socialdemokratai gi tuos įvykius panaudoja priekaištui: tai Vakarų Vokietijos politinių vadų silpnumo žymė ir režimo autoriteto žlugdymas.

Antradienį Vakarų Vokietijos užsien. reikalų ministerį Schroederį vėl aplankė JAV ambasadorius Dowling ir Sovietų ambasadorius Smirnov.

— **Prancūzų prezidentas de Gaulle** paskyrė penkis naujus ministerius ir pasakė, kad Prancūzija turi dirbti Europos politiškai ir ekonomiškai vienybei.

Naujausios žinios

— **Prezidentas Kennedy** vakar spaudos konferencijoje kalbėjo vidaus ir užsienio politikos klausimais, paliesdamas pietryčių Azijos ir Europos reikalus, ypač Prancūzijos ir Vokietijos. Ir vėl pakartojo, kad JAV ir toliau ves pasikalbėjimus su Sovietų Sąjunga Berlyno krizės pašalinimo reikalu. Paklaustas, kaip ilgai pasiliks JAV kariniai daliniai Thailande, prezidentas Kennedy atsakė, kad jis nežinąs.

— **Prezidentas Kennedy** spaudos konferencijoje pareiškė, kad Jungtinės Amerikos Valstybės kalbėsis su prancūzų prezidentu de Gaulle. Kalbėdamas apie Laosą, Kennedy pabrėžė, kad trys princai turėtų sudaryti laosiečių koalicinę vyriausybę.

— **Britanija** pasiųs savo karinių dalinių į Thailandą, jei jo vyriausybė paprašys.

— **JAV oro biuras** vakar pranešė, kad 50:50 yra proga rytoj skristi raketoje aplink žemę astronautui S. Carpenteriui.

— **Sovietų Sąjunga** atnaujins atominius bandymus atmosferoje.

— **500 japonų studentų** demonstravo prie JAV ambasados Tokio mieste, protestuodami, kad Amerika pasiuntė savo karinius dalinius į Thailandą ir [illegible] bombas.

— **JAV lėktuvas** vakar nukrito netoli Nairobi, Kenijoje. Žuvo 17 mokslininkų, kurie buvo ten nuvykę stebėti astronauto Carpenterio skridimą raketoje aplink žemę.

— **Valstybės sekretor. Rusk** ir dar trys sekretoriai viename verslininkų susirinkime Washingtone vakar ragino remti prezidento Kennedžio įstatymo projektą sudaryti prekybines sutartis su Europos Ekonominės Bendruomenės (Bendrosios Rinkos) valstybėmis. Vėliau jiems kalbėjo prezidentas Kennedy.

Sporto Apžvalga

Redaguoja redakcinis kolektyvas. Rankraščius siųsti: 6849 S. Washtenaw ave., Chicago 29, Ill. Telef. 737-5926.

PABALTIEČIŲ SPORTO FEDERACIJOS VEIKLA

Š. Amerikos Pabaltiečių Sporto Federacija yra numačiusi tęsti savo veiklą kaip ir iki šiol. Federacija 1962 m. vadovauja pagal eilės tvarką latviai. Pirmininku yra žinomas latvių sporto veikėjas V. Baumanis.

Lietuvių sekciją PSF-je tvarko tiesioginiai pats FASK-tas. Oficialūs mūsų atstovai PSF-jos Centriniame Komitete yra A. Bielskus ir Elvyra Vodopalienė.

Pabaltiečių krepšinio, tinklinio ir stalo teniso 1962 m. pirmenybės įvyks gegužės 26/27 d. Long Branch, N. J.

Varžybas rengia latviai. Programoje: krepšinis vyrams ir jauniams, tinklinis vyrams ir moterims; individualinės ir komandinės stalo teniso varžybos vyrams ir moterims.

Visose komandinėse varžybose paskiras tautybes atstovauja jų rinktinės. Lietuvių rinktines sudaro atitinkamų sporto šakų komitetai, FASK-to pavedimu. Individualinėse stalo teniso vyrų ir moterų varžybose dalyvavimas yra atviras visiems ŠALFASS-gos nariams, FASK-tui leidus. Dalyviai registruojasi iki š. m. gegužės 15 d. FASK-te per klubus ar tiesioginiai.

Pabaltiečių lengvosios atletikos, plaukymo, lauko teniso ir futbolo 1962 m. pirmenybės numatomos š. m. liepos 14 - 15 d. Udora, Ont., netoli Toronto. Varžybas rengia estai.

Lengv. atletikos, plaukymo ir individualinės lauko teniso varžybos bus vykdomos vyrų ir moterų klasėse. Varžybos yra grynai individualinio pobūdžio ir jose gali dalyvauti visi ŠALFASS-gos nariai, aprobuoti FASK-to. Dalyvių skaičius neapribojamas. Dalyvių registracija atliekama per sporto klubus ar tiesioginiai FASK-te iki š. m. liepos 1 d. Išsami programa ir kitos informacijos bus išsiuntinėtos klubams bei gaunamos FASK-te.

Futbolo (Soccer) varžybose kiekviena tautybė bus atstovaujama jų rinktinių.

Turime pastebėti, kad šių metų pabaltiečių varžybos yra rengiamos mums gana nepatogiu laiku, nes krepšinis, tinklinis ir stalo tenisas rengiamas gana vėlai, o vasaros žaidynės vos už savaitės po XII-jų Žaidynių Lengvosios Atletikos, toje pačioje vietovėje. FASK-tas darė pastangų, kad datos būtų pakeistos, tačiau rengėjai pareiškė, kad jiems pakeisti neįmanoma.

Stalo teniso komiteto tvirtinimas

ŠALFASS-gos Stalo Teniso K-to vadovui Pr. Gvildžiui pristačius, FASK-tas tvirtina šios sudėties ŠALFASS-gos Stalo Teniso Komitetą:

Vadovas — Pr. Gvildys, 9 Sidfort Court, Toronto 9, Ont., S. Krašauskas (Toronto Vytis) ir V. Subotnikaitė (Hamiltono Kovas) — nariai; J. Nešukaitis (Toronto Vytis) — Kanados apygardos atstovas; J. Kepenis — Rytų sporto apygardos atstovas.

Naujas krepšinio komitetas

FASK-tas oficialiai tvirtina naują ŠALFASS-gos krepšinio komitetą šios sudėties:

Vytautas Grybauskas (Chicagos Neris) — vadovas; P. Žumbakis (Chicagos Aras), R. Dirvonis (ASK Lituanica) ir A. Lauraitis (LSK Neris) — nariai; G. Švelnys (Waterbury Gintaras) — Rytų sporto apygardos atstovas; D. Laurinavičius — Kanados sporto apygardos atstovas.

Krepšinio komiteto adresas: V. Grybauskas.

FASK-tas dėkoja ligšioliniam krepšinio komiteto vadovui R. Dirvonui už pareigų ėjimą.

FASK-tas

VOKIEČIAI LAIMI 3:0

Praėjusį sekmadienį futbolo rungtynėse Šiaurės Vokietijos rinktinė, žaisdama prieš Chicagos rinktinę, laimėjo rezultatu 3:0. Chicagos rinktinė sužaidė blankiai ir ypač jai stigo kovingumo. Sąstatas, žaidęs prieš vokiečius, vargu ar geriausias ir atrodė netiksliai sulipdytas. Chicaga galėtų išstatyti stipresnę rinktinę, nes sąstate matėsi vienas kitas tik atsitiktinai į rinktinę patekęs žaidikas.

Priežaismyje susitiko kombinuotos vienuolikės iš Lituanica - Hansa prieš Eagles - Maroons. Rungtynių laimėtoju, sprendžiant iš major divizijoje vykstančių pirmenybių rezultatų buvo laikoma Eagles - Maroons rinktinė.

Iš Lituanicos rinktinėje žaidė šeši žaidikai: H. Gavėnia, J. Linartas, J. Žumbakis gynime ir puolime puskairiu M. Mikalauskas - A. Glavinskas, centru H. Jenigas. Vartuose iš Lituanicos J. Kaunas, paprastai žaidžiąs centro saugu. Lituanicai ir Hansai negalint išstatyti savo vartininkų (Lituanicos Jurkšaitis povestuvinėje kelionėje) tom atsakingom pareigom buvo parinktas J. Kaunas. Žinoma, čia buvo atsižvelgta ir į jo kaip krepšininko reputaciją. Lietuviams buvo ypatingai malonu, kai J. Kaunas, nerdamas žuvele, sulaikė vienuolikos metrų baudinį ir daugtūkstantinė žiūrovų minia tą jo paradą palydėjo gausiais plojimais.

Clevelando Žaibo moterų tinklinio komanda lamėjusi pirmąją vietą XII-jų žaidynių tinklinio pirmenybėse. Stovi iš kairės: R. Babickas, komandos vadovas, A. Liutkūtė, R. Besperaitytė, A. Barzdukaitė, E. Vadapolienė. Klūpi iš kairės: J. Koklienė, I. Besperaitytė ir R. Stanšikytė.
Nuotr. J. Grigaičio

Gražiai sužaistose rungtynėse Lituanica - Hansa išėjo laimėtoju 6:1. Toks didelis įvarčių skirtumas didele dalimi priklausė ir nuo gerai sužaidusio gynimo. Iš Lituanicos H. Gavėnia, J. Linartas ir J. Žukauskas, padedami Hansos žaidikų, kietai kovodami atlaikė priešininkų puolimus, kol centro puolėjo H. Jenigo vadovaujamas puolimas atskaitė priešininkams pustuzinį įvarčių.

Lituanicos - Hansos laimėjimas žiūrovų buvo šiltai priimtas ir įvertintas. Atrodė, kad žiūrovai priežaismio rungtynių metu daugiau ir karščiau reagavo, kaip per pagrindines rungtynes.

LITUANICA IR FUTBOLAS

Kaip jau buvo pranešta, LFK Lituanica įstojo į Midwest Soccer Promotion organizaciją pilnateisiu nariu. Jau iš organizacijos vardo aišku, kad vienas jos tikslų yra futbolo populiarinimas Amerikoje. Kviesdama užsienio komandas ir rengdama rungtynes organizacija neišjungia iš veiklos ir financinio motyvo, stengdamosi padaryti pelną, kuris padalinamas klubams — akcininkams. Tam tikra dalis pelno paliekama kasoje einamosioms išlaidoms padengti ir, aišku, didinant pagrindinį kapitalą.

LFK Lituanicos priėmimas į tolygią organizaciją yra klubo sportinės ir organizacinės veiklos pripažinimas ir įvertinimas. Tam žingsniui valdyba ryžosi apgalvotai ir jausdama saugų užnugarį skaitlinguose lietuvių futbolo mėgėjuose. Įstojimas į organizaciją įpareigoja klubą ne vien financiniai, atseit, piniginiu įnašu, bet ir organizaciniu darbu talkininkaujant ir dirbant kartu su kitais klubais. Vienas jau pradėtas vykdyti planas — tai keturių International League futbolo rungtynių suorganizavimas ir pravedimas. Visos rungtynės įvyks penktadienį vakarais Soldier Field stadijone. Visų rungtynių pradžia 8:30, priežaismių 6:30 v. v. Per keturias rungtynes pamatysime aštuonias skirtingas komandas:

Birželio 1, America of Brasil - vs Palermo of Italy. Birželio 15, Guadalajara of Mexico — vs Hajduk-Split of Yugoslavia. Liepos 6, Wiener S. C. of Austria - vc Panathinaicos of Greece. Liepos 20, MTK - Budapest of Hungary - vs Zaragosa of Spain.

Bilietai visoms rungtynėms jau gaunami su didele nuolaida Lituanicos klubo patalpose, 2622 West 69 Str. Klubas yra atsakingas už pardavimą po 350 bilietų kiekvienoms rungtynėms. Visi lietuviai kviečiami isigyti bilietus iš anksto, tuo sutaupant ir kartu paremiant kluba. Bilietus taip pat bus galima isigyti ir Marquette parko aikštėje gegužės 20 d. per Lituanica - Kickers rungtynes.

FUTBOLO RUNGTYNĖS

Sekmadienyje įvykstančiose rungtynėse Lituanica turės partneriu vokiečių Kickers komandą. Kicker vienas iš kiečiausių riešutų ir dvikova žada būti kieta. Kicker vienuolikė yra šių metų Illinois meisteris ir jos eilėse žaidžia trys Chicagos rinktinės žaidikai.

SPORTO KRONIKA

— **Pabaltiečių krepšinio,** tinklinio ir stalo teniso pirmenybėse dalyvaus lietuvių vyrų ir jaunių krepšinio, moterų ir vyrų tinklinio ir stalo teniso komandos (rinktinės). FASK-to pavesti, atitinkamų sporto šakų komitetai paskyrė šiuos asmenis tvarkyti mūsų rinktines: vyrų krepšinio — Gediminas Švelnys (Waterbury Gintaras); jaunių krepšinio — Povilas Žumbakis (Chicagos Aras); vyrų tinklinio — Gediminas Grajauskas (Hartfordo Grandis); moterų tinklinio — Rytas Babickas (Clevelando Žaibas) ir stalo teniso — Pranas Gvildys (Toronto Vytis).

— **Šiaurės Vokietijos futbolo rinktinė** nugalėjo Chicagos "All Stars" 3:0. Rungtynės įvyko gegužės 13 d. Hanson p. stadione. Priežaismį laimėjo Lituanicos - Hansa "rinktinė" prieš Eagles - Maroons "rinktinę" 6:1. Žiūrovų buvo 7.350.

Jaunutis Nasvytis ir Vytautas Grybauskas įteikia Aro kapitonams dovanas laimėjus XII-jų žaidynių krepšinio pirmenybėse jaunių A kl. pirmą vietą. Priima dovanas Eugenijus Burkauskas ir Arūnas Vasys. (Nuotr. P. Petručio)

Ką pasakė Maironis apie tėvynę? Jis pasakė, kad mūsų tėvų žemės skausmas yra gilus, kad jos laisvės troškimas yra neišmatuojamas, kad dėl to reikia Lietuvą mylėti. Jis tai išreiškė nuostabiai puikiais, širdį veriančiais ir paprastam kaimiečiui suprantamais žodžiais, uždegdamas tūkstančius lietuviškų širdžių nauja tėvynės meile. — **Dr. K. Cirtautas**

P. ŠILEIKIS, O. P.
Orthopedas. Protezistas
Aparatai-Protezai. Med. bandažai. Spec. pagalba kojoms (Arch Supports) ir t.t
Val. 9-4 ir 6-8. Šeštadieniais 9-1.
ORTHOPEDIJOS TECHNIKOS LAB
2850 W. 63rd St., Chicago 29, Ill.
Tel. PRospect 6-5084

DR. J. IR K. AGLINSKAI
GYDYTOJAI IR CHIRURGAI
5430 So. Kedzie Ave.
Priima ligonius pagal susitarimą. Dėl valandos skambinti telefonu HEmlock 4-1552 nuo 2 iki 9 v. p. p. kaskied. išskyrus trečiad. ir šeštad.

DR. ANNA BALIUNAS
AKIŲ, AUSŲ, NOSIES IR GERKLĖS LIGOS
PRITAIKO AKINIUS
2858 West 63rd Street
Val.: kasdien 10—12 val. ir 7—9 v. vak. Šeštadieniais 10—1 val. Trečiadien. uždaryta. Kitu laiku susitarus.
Ofiso telefonas PR 8-3229
Rez. telef. WAlbrook 5-5076

Rez. HE 6-1670
DR. K. G. BALUKAS
AKUŠERIJA IR MOTERŲ LIGOS
6449 So. Pulaski Rd. (Crawford Medical Building), tel. LU 5-6446
Valandos pagal susitarimą. Jei neatsiliepia, skambinti MI 3-0001.

Ofisas: 3148 West 63rd Street
Tel.: PRospect 8-1717
Rezid.: 3241 West 66th Place
Tel.: REpublic 7-7868
Dr. S. BIEŽIS
CHIRURGAS
Valandos: Kasdien nuo 1 iki 3; treč. uždaryta. Antrad. ir penkt. vakarais nuo 7 iki 8.

DR. VL. BLAŽYS
PLAUČIŲ IR VIDAUS LIGOS
2801 W. 63rd St.
Kampas 63-čios ir California
Val. kasdien nuo 6—8 val. vak. Šešt. 2—4 val.
Trečiad. ir kitu laiku pagal sutartį.
Ofiso telef. 476-4042
Rez. WAlbrook 5-3048

DR. C. K. BOBELIS
Inkstų ir šlapumo takų chirurgija
Tel. 695-0533 Elgin
425 No. Liberty Street,
Route 25, Elgin, Illinois
Valandos pagal susitarimą

Tel. ofiso HE 4-5849. rez. HE 4-2324
DR. PETER T. BRAZIS
GYDYTOJAS IR CHIRURGAS
2434 West 71st Street
Val. Pirm., ketvir., penkt. 1-4 ir 7-9 Antr. 1-6, treč., šešt. pagal sutartį, sekm. uždaryta.

Tel. ofiso HE 4-5758: Res. HI 5-3225
DR. S. ir M. BUDRYS
GYDYTOJAI IR CHIRURGAI
2751 West 51st Street
(Bendra praktika ir Alergija)
Valandos: pirm., antr., ketvirt. 2-9 val.; penkt. 10 v. r. iki 9 v. v.; šeštad. 10 v. r iki 1 p. p. Ligonius priima pagal susitarimą.

DR. J. G. BYLA-BYLAITIS
Nervų-smegenų chirurgija, ligos
2737 WEST 71st STREET
Valandos tik susitarus
Tel. GRovehill 6-3409

Tel. Ofiso 247-1002. Namų PR 8-6960
DR. E. DECKYS
GYDYTOJA IR CHIRURGĖ
Taipgi įvairios nervinės ligos
Valandos pagal susitarimą.
4063 Archer Avenue
(Prie California Ave.)

Rez. GI 8-0878
DR. W. M. EISIN-EISINAS
AKUŠERIJA IR MOTERŲ LIGOS
6132 S. Kedzie Ave. WA 5-2670.
Valandos pagal susitarimą. Jei neatsiliepia skambinti MI 3-0001.

Ofiso HE 4-1414. Rezid. RE 7-6867
DR. B. GAIŽIŪNAS
GYDYTOJAS IR CHIRURGAS
Specialybė akušerija ir moterų ligos
2454 West 71st Street
(71-os ir Campbell Ave. kampas)
Val.: kasdien 1—3 ir 6—8 val. vak.
Šeštadieniais 1-4 p. p.
Trečiadieniais uždaryta

DR. A. GARUNAS
GYDYTOJAS IR CHIRURGAS
Vidaus ir vaikų ligos
2737 West 71st Street
VAL.: kasdien nuo 6-8 val. vak., Šeštad. nuo 12:30 iki 2:30 val. p. p. Trečiad. ir kitu laiku tik susitarus
Tel. ofiso ir rez. WA 5-2017
Ligonius priima pagal susitarimą

Ofiso tel. HE 4-7007.
Namų-rez. tel. PRospect 8-9081
DR. JANINA JAKŠEVIČIUS
(JOKŠA)
GYDYTOJA IR CHIRURGĖ
VAIKŲ LIGOS
2656 West 63 Street
Val.: Pirmad. ir ketv. nuo 3 v. iki 4:30; antr. ir penkt. nuo 4 iki 8; šešt. nuo 1 iki 4 val.

Tel. ofiso PO 7-6000, rez. GA 3-7278
DR. A. JENKINS
GYDYTOJAS IR CHIRURGAS
3844 West 63rd Street
Val. kasdien nuo 1— 4 p. p. ir 6 iki 8 val. Trečiad. ir šešt. uždaryta.

DRAUGAS
THE LITHUANIAN WORLD-WIDE DAILY
4545 WEST 63rd ST., CHICAGO 29, ILL., Tel. LUdlow 5-9500

Second Class Postage paid at Chicago, Illinois. Published daily, except Sundays, days after Christmas and Easter, by the Lithuanian Catholic Press Society.

Subscription rates: $13.00 per year in Chicago, Cicero and Foreign.
$11.00 per year outside of Chicago and in Canada.

Prenumerata:	Metams	½ metų	3 mėn.	1 mėn.
Chicagoj, Cicero ir užsienyje	$13.00	$7.00	$4.00	$1.75
JAV ir Kanadoj	$11.00	$6.00	$3.50	$1.50

• Redakcija straipsnius taiso savo nuožiūra. Nesunaudotų straipsnių nesaugo, juos grąžina tik iš anksto susitarus. Redakcija už skelbimų turinį neatsako. Skelbimų kainos prisiunčiamos, gavus prašymus.

• Redakcija dirba kasdien 8:30 — 5:30, šeštadieniais 8:30 — 12:00.

• Administracija dirba kasdien 8:30 — 5:00, šeštadieniais — 8:30 — 12:00.

Telefonas: GRovehell 6-1595
DR. ALDONA JUŠKA
AKIŲ LIGŲ SPECIALISTĖ
PRITAIKO AKINIUS
2422 West Marquette Rd.
Valandos 9—12 ir 7—9 v. v. pagal susitarimą, išskyrus trečiadienius.

Ofiso ir buto tel. OLympic 2-1381
DR. F. V. KAUNAS
GYDYTOJAS IR CHIRURGAS
1407 So. 49th Court, Cicero
Kasdien 10-12 ir 4-7 Treč. ir šeštad. tik 10-12.

DR. VL. KAUPAS
VIDAUS LIGOS
(Spec. plaučių ir širdies)
756 West 35th Street
(kampas 35-ta ir Halsted)
Valandos vak. 7-9. Šeštad. 10-2 p. p. Trečiad. susitarus.
Visada atsilieps telefonas 427-0871.
Tel. Ofiso — BI 7-0400.

Tel.: REliance 5-1811
DR. WALTER J. KIRSTUK
(Lietuvis gydytojas)
GYDYTOJAS IR CHIRURGAS
3925 West 59th Street
Val.: Pirmad., antrad., ketvirtad. ir penktad. nuo 1—4 p. p., 6:30-8:30 val. vak. Šeštad. 1—4 val., trečiad. uždaryta.

el. ofiso ir buto OLympic 2-4159
DR. P. KISIELIUS
GYDYTOJAS IR CHIRURGAS
4938 W. 15th St., Cicero
Kasdien 1—3 val. ir 6—8 val. vak. išskyrus trečiadienius
Šeštadieniais 12 iki 4 popiet

Ofiso telef. LAfayette 3-3210, jei neatsiliepia, šaukite KEdzie 3-2868
DR. EMILY V. KRUKAS
GYDYTOJA-CHIRURGĖ
4146 S. Archer Ave.
Val.: Kasdien popiet nuo 12—3 val. vak., pirm., antr., ketvir. 6—9 val.
Trečiadieniais tik susitarus

DR. IRENA KURAS
GYDYTOJA IR CHIRURGĖ
KŪDIKIŲ IR VAIKŲ LIGŲ SPECIALISTĖ
MEDICAL BUILDING
7156 South Western Avenue
Pirmad., antrad., ketv. ir penktad. nuo 11 val. iki 1 val. p. p. ir nuo 6 v. — 8 val. vakare. Trečiad. nuo 11 val. ryto — 1 val. p. Šeštad. 11 val. ryto iki 3 val. p. p.
Ofice tel. RE 7-1168
Res. tel. WAlbrook 5-3765

DR. MARIJA LINAS
AKUŠERIJA ir MOTERŲ LIGOS
2817 West 71st Street
Telefonas HEmlock 6-3545
(OFISO IR REZ.)
VALANDOS PAGAL SUSITARIMĄ

Tel. ofiso PR 8-7773, rez. PR. 6-4732
DR. A. MACIŪNAS
CHIRURGAS
2858 West 63rd Street
Val.: pirmad. ir ketvirtad. 1-4 p. p. antrad. ir penktad. 5-8 v. v.

Ofiso HE 4-1818, Rez. PR 6-9801
DR. J. MEŠKAUSKAS
GYDYTOJAS IR CHIRURGAS
Specialybė — vidaus ligos
2454 West 71st Street
(71-os ir Campbell Ave. kampas)
Val.: kasdien 9-11 ryto ir 4-8 v. v. Šeštad.: 9 v. r. — 2 p. p.
Trečiadieniais uždaryta.

DR. JONAS V. MILERIS
NERVŲ IR SMEGENŲ LIGOS
5430 So. Kedzie Avenue
PAGAL SUSITARIMĄ
Tel. HE 4-1562
Skambint 2 iki 9 val. popiet kasdieną. išskyrus trečiadienį.

DR. JULIA MONSTAVIČIUS
GYDYTOJA-CHIRURGĖ
Vidaus ligos
10748 S. Michigan, Chicago 28, Ill.
Telef. ofiso: PUllman 5-6766
Namų: BEverly 8-3946
Priėm. val.: kasdien 6-9 v. v., šešt. 1-4 v. p. p., trečiadieni — uždaryta.

Tel. ofisų RE 7-8818, VI 2-1484
DR. ALBINA PRUNSKIS
GYDYTOJA IR CHIRURGĖ
Ofisas 2659 W. 59th St.
Val. Pirm., ketv. 2-4 p. p. ir 6-8 p. p., šešt. 10-12 val.
Ofisas 3259 S. Halsted St.
Val. Antrad. ir penkt. 3-7 val. p. p. Trečiad. uždaryta.
Ofiso telefonas — BIshop 7-2525

DR. AL. RAČKUS
GYDYTOJAS IR CHIRURGAS
4342 Archer Avenue
(Kampas Kedzie ir Archer)
VAL.: kasdien nuo 2 iki 9 val. vak. Treč. ir sekmad. tik susitarus.

DR. ZIGMAS RUDAITIS
2745 West 69th Street
Spec. ORTHOPEDINĖS LIGOS
Priešais St. Kryžiaus ligoninę.
VAL.: Pirmad., antr., ketv., penkt. nuo 9 iki 11 ryte ir nuo 6-8 val. v. Šeštad. nuo 2-4. Trečiadieniais ir kitu laiku susitarus telefonu.
Telef. REpublic 7-2290.

DR. ANT. RUDOKAS, Opt.
Tikrina akis ir pritaiko akinius
keičia stiklus ir rėmus
4455 S. California Ave. YA 7-7381
Val.: 10 ryto iki 8 vak., trečiad uždaryta. Šeštad. 10 v. r. iki 2 p. p.

Rez. tel. PR 9-0563, Rez. PR 9-6730
Dr. W. Ross Dr. L. Seibutis
Inkstų, pusiės ir šlapumo takų chirurgija
Ofisai: 7958 S. Western Ave., tel. GR 6-0091; 392 E. 159th St., Harvey, Ill., tel. EDison 3-4333; 30 N. Michigan Ave., Suite 808, tel. CE 6-7764.
Valandos pagal susitarimą.

DR. ALDONA SIMKUS
AKIŲ LIGOS IR CHIRURGIJA
PRITAIKO AKINIUS
6449 So. Pulaski Rd. Tel. LU 2-5775 arba 15542 S. Cicero, Oak Forest, Ill.
Telef. FU 5-2020.
Valandos pagal susitarimą. Jeigu neatsiliepia skambinti TE 9-1071.

DR. J. J. SIMONAITIS
GYDYTOJAS IR CHIRURGAS
Adresas: 4255 W. 63d. St.
Ofiso tel. REliance 5-4410
Rez. tel. GRovehill 6-0617
Valandos: 1-3 p. m. ir 6-8 p. m.
Penkt. tik 1—3 p. m.
Trečiad. ir šeštad. pagal sutartį.

DR. E. STANAT-STANAITIS
GYDYTOJAS IR CHIRURGAS
Mitybos ir svorio problemos
1951 W. Irving Park Rd.
(Damen Ave. kampas)
Val. pirm., ketv. ir penkt. 7-8 v. p. p. ir pagal apointmentą.
Tel. Ofiso LA 5-2134, Rez. 878-4960

Ofiso telef. CLiffside 4-2896
Rezid. telef. WAlbrook 5-3099
DR. P. STRIMAITIS
GYDYTOJAS IR CHIRURGAS
4644 S. Ashland Ave.
Bendra praktika ir specialiai chirurgija
Valandos kiekvieną dieną 2—4 ir 6—8 val. vak. Trečiadieniais ir sekmadieniais uždaryta, priimama pagal susitarimą. Šeštadieniais nuo 2 val. iki 5 val. vak.

DR. VYT. TAURAS
GYDYTOJAS IR CHIRURGAS
BENDRA PRAKTIKA IR MOTERŲ LIGOS
Ofisas ir rez. 2652 W. 59th St.
Tel. PRospect 8-1223 ar PR 6-5577
Ofiso val.: Pirm., antr., treč. ir penkt. nuo 2 iki 4 ir nuo 6 iki 8 v. v. Šešt. 2—4 v. popiet ir kitu laiku — pagal susitarimą.

Tel. ofiso HE 4-2123, rez. GI 8-6195
DR. V. P. TUMASONIS
CHIRURGAS
2454 West 71st Street
Priima ligonis pagal susitarimą. Dėl valandos skambinkit tel.: HE 4-2123 nuo 1 iki 8 val. popiet, kasdien, išskyrus trečiad. ir šeštad.

Telefonas — GRovehill 6-2822
DR. A. VALIS-LABOKAS
GYDYTOJAS IR CHIRURGAS
2524 West 69th Street
Specialybė: AKUŠERIJA ir MOTERŲ LIGOS
Valandos: nuo 1-4 ir 6-8 val. vak.
Šeštadieniais nuo 1-4 val. popiet
Trečiadieniais uždaryta.

Tel. PRospect 6-9400
DR. ONA VAŠKEVIČIUS
(VAŠKAS)
GYDYTOJA IR CHIRURGĖ
6248 South Kedzie Ave.
Ofiso val. kasdien: 2-4; 6-8.
Šeštad. nuo 2 iki 4. Treč. ir sekm. tik skubiais atvejais ir susitarus.

Tel. ofiso PR 6-6446, rez. HE 4-3150
DR. F. C. WINSKUNAS
GYDYTOJAS IR CHIRURGAS
2420 W. Marquette Road
Val. nuo 2 iki 4 v. v. ir 7 iki 8 v. v.
Trečiad. ir šeštad. pagal sutartį.

DR. P. Z. ZALATORIS
GYDYTOJAS IR CHIRURGAS
1821 So. Halsted Street
Tel. ofiso CA 6-0257, rez. PR 6-6650
Rez. 6600 So. Artesian Avenue
Val.: 11 v. ryto iki 3 v. p.p., 6-7 v.v.

DR. STASYS ŽMUIDZINAS
GYDYTOJAS IR CHIRURGAS
Staigiai susirgus arba susižeidus (Emergency), šaukite telefonu — 434-6967 nuo 2 valandos po pietų ligi 5 valandos ryto kasdien.

Chicagos Lietuvių

PREKYBOS RŪMŲ PASKIRTIS

Gana žymi Chicagos ir apylinkių lietuvių pramonininkų bei prekybininkų dalis viena ar kita forma reiškiasi mūsų dienraštyje. Vienus jų pažįstame iš jų įmonių skelbimų, kitus — iš jų veiklos lietuvių visuomenėje. Abeji atvejai pasako, kad jie nėra atšlįję nuo lietuvių gyvenimo, jie veikia ir yra gyvi kaip lietuviai. Tokiais mes džiaugiamės. Džiaugiasi ir visa mūsų visuomenė.

Deja, esama dar ir kitokių, kurie nebesidomi lietuvių visuomeniniu bei kultūriniu gyvenimu, kurie prie to gyvenimo nebesideda, jo neberemia, nes, mat, jau išplaukė į "plačius šio krašto gyvenimo vandenis" ir tokios "smulkmenos", kaip lietuvių reikalai ir lietuvybė, jiems nebeįdomūs. Labai gaila. Jie net nežino, kad jie yra labai negudrūs, kad patys savęs negerbia. Kas savęs negerbia, kas bėga nuo savųjų, kas savo kilmės išsižada, to ir kiti nepastebės, nepagerbs. Jį laikys nesubrendusiu, net igno rantu.

*

Chicagoje veikia Lietuvių Prekybos rūmai (Illinois Lithuanian Chamber of Commerce). Koks yra šios organizacijos tikslas? Jis yra keleriopas. Tačiau esame linkę manyti, kad ji savo svarbiu uždaviniu laiko sutelkti krūvon visus sąmoninguosius lietuvius pramoninkus, prekybininkus ir įvairių profesijų tautiečius, prilaikyti juos prie lietuvių veikimo, organizuotu būdu ir kitus savo tautiečius patraukti prie savęs ir įjungti ne tik į ekonominius bei finansinius, bet ir į kultūrinius bei visuomeninius lietuvių sąjūdžius.

Organizuotieji Chicagos lietuviai prekybininkai turi mėnesinius susirinkimus. Spaudoje pastebime, kad kiekviename susirinkime yra duodama paskaita tais klausimais, kuriais prekybininkai domisi, iš kurių jie pagilina savo žinias, reikalingas savųjų įmonių plėtimui, jų pažangai. Organizacijos vadai, labai aiškiai žinodami, kad gyvenimas vietoje nestovi, savo nariams duoda progų susipažinti su pramonės bei prekybos naujovėmis, pasiinformuoti. Tai yra labai svarbu. Bet svarbi yra ir socialinė pusė. Mūsų tautiečiai susitikdami bent kartą į mėnesį, savo tarpe palaiko pažintis, draugingumą, su naujais veidais susipažįsta. Tai naudinga jiems, naudinga ir visuomenei. Ji jaučiasi laimingesnė, žinodama, kad jos biznieriai savo tarpe gražiai sugyvena, kad jos reikalus vienu ar kitu būdu paremia.

*

Lietuvių Prekybos rūmai per metus suorganizuoja bent tris didesnius parengimus. Kiekvienais metais specialiu būdu mini Lietuvos Nepriklausomybės šventę — Vasario 16 d.; suorganizuoja Golfo dieną ir kiekvieną pavasarį surengia šaunų banketą. Golfo diena ir banketas sutraukia labai daug žmonių. Laikytume svarbiausiu dalyku, kad juose dalyvauja dauglausia Amerikoje gimusių ir augusių lietuvių pramoninkų, prekybininkų bei profesionalų (gydytojų, teisininkų, inžinierių ir t.t.). Taigi jiems bent retkarčiais duodama proga pagyventi lietuviškoje atmosferoje, pabendrauti su savaisiais ir sužinoti, kas tuo metu yra svarbiausia lietuvių veiklos bare. Mat, kiekviename bankete yra iškeliama bent viena kuri ryškesnė aktualija iš Lietuvos laisvinimo darbų ar mūsų kultūrinių reikalų.

Sekmadienį, gegužės 20 d., Ambassador West viešbutyje, įvyksta rūmų banketas kiek plačiau iškels Lietuvos išlaisvinimo problemas. Šiam reikalui yra pakviestas kongresmanas Sydney Yates (kandidatas į senatorius), kuris papasakos, kokie "vėjai" pučia sostinėj ryšium su Lietuvos ir kitų pavergtųjų tautų laisvinimo reikalais.

*

Ši mūsų tautiečių pramoninkų bei prekybininkų grupė galėtų ir daugiau nuveikti. Ji turi daug galimybių. Jai paprastai vadovauja iškilieji mūsų veikėjai. Jie yra veiklūs ir pajėgūs. Šiuo metu jai pirmininkauja žymus mokslininkas dr. Juozas Jerome, rodąs daug gražios iniciatyvos ir dedąs daug energijos bei pastangų organizaciją išugdyti dar į didesnę jėgą. Kai jon prisidės dar daugiau narių, plis ir jos veikla.

Tarp kitko, norisi iškelti vieną veiklos sritį, kuri lyg ir priklausytų Lietuvių Prekybos rūmams. Tai yra lietuvių skyriau organizavimas Chicagos Tarptautinėj prekybos parodoj, kuri yra kasmet rengiama. Tai būtų jų vandenys. Per ėmę šį reikalą į savo rankas, rūmai labai daug pasitarnautų ne tik Chicagos lietuviams, bet ir mūsų tautos reikalui apskritai. Rūmų sritis būtų suorganizuoti ir lietuvių dalyvavimą Chicagos miesto 125 m. įsikūrimo minėjime, įvykstančiame ateinantį rudenį. Verta pagalvoti ir paplanuoti.

Ir ligšiolinė rūmų veikla yra gana šakota ir labai naudinga. Bet ji bus dar platesnė ir naudingesnė, jei dar daugiau naujų narių prisidės. Juo daugiau reikšis lietuvių veikloje prekybininkų rūmai, juo daugiau paramos susilauks iš lietuvių ir kiekvienas jos narys paskirai. Plačiau pasklis ir šūkis — "Savi pas savus".

LAOSO LIKIMAS APSPRĘSTAS

Pekinas džiūgauja, Maskva santūriai reiškia pasitenkinimą

GEDIMINAS GALVA

Laosas — mūsų lemtis, bet mes jo išsižadame

Mes neabejojame, kad JAV prezidentas turi gerų talkininkų kalbas rašyti. Jie sugeba tragiškus įvykius papuošti poetiniu aprėdu, tačiau dažnai pareiškimuose pasigendame ne tik politinės išminties, bet ir atsakingumo. Kas galėjo nepatikėti prezidento žodžiams, tartiems 1961 m. kovo mėn.? Anuomet jis tvirtino: "Laosas yra toli nuo Amerikos, bet pasaulis mažas... Jo likimas glaudžiai susietas su mūsų likimu".

Sugretinkime šį pareiškimą su š. m. gegužės 15 d. tragišku įsakymu kariuomenės daliniams: "Nėra jokių pakitimų mūsų politikoje Laose. Mes ir toliau siekiame paliaubų įgyvendinimo ir skubių derybų sudaryti krašte tautinės vienybės vyriausybę". Šiais žodžiais patvirtina, kad Laoso likimas jau yra apspręstas. Komunistai sulaužė paliaubų sutartį ir kariniu smūgiu palaužė Laoso vyriausybės pasipriešinimą. Nūnai Pathet Lao — komunistai yra padėties viešpačiai ne tik fronte, bet ir krašto politikoje.

Ginkluotos dvasios

Opiumo prekybos svarbiausia me telkinyje Nam Tha buvo tvirtovė ginti šiaurinį Laosą. Jos gynėjų vadas anksčiau tvirtino, kad tvirtovė būsianti tik per jo lavoną pasiekta. Amerikiečių apmokyti kariuomenės daliniai mažai tesipriešino. Žodžiais narsus vadas helikopteriu išskrido ieškoti saugesnės vietovės, kurioje jis jau tapo lavonu.

Nam Tha apylinkių gyventojai — **kalom** gentis tikėjo, kad tenykščiuose gojeliuose dvasios gyvena. Šį kartą atvyko patrankomis ginkluotos dvasios — komunistų daliniai, kurie nelauktu smūgiu parbloškė tvirtovės gynėjus.

Nam Tha netekimas didelis smūgis karališkajai vyriausybei ir vakariečiams. Net nepersekio jami daliniai traukėsi kruvinomis kojomis. Krašte įvyko suirutė. Ministeris pirmininkas Boun Oum ir krašto apsaugos ministeris buvo užsienyje. Kariuomenės daliniai ėmė bėgti į kaimyninį Siamą. "Neutralusis" Souvanna Phouma "ilsėjosi" Paryžiuje, o jo karinis patarėjas Kong Le, pradėjęs savybės karą Laose, svečiavosi Prahoje. Krašto šeimininku pasijuto komunistinio Pathet Lao vairuotojas Souphanouvong.

Pasitarimai Maskvoje ir Washingtone

Komunistams suiaužius paliaubų sutartį vakariečiai darė apgailėtinai beviltiškus žygius Maskvoje. Anglijos ir JAV ambasadoriai kelis kartus maldavo Gromyko padaryti įtakos į Pathet Lao pasitraukti į anksčtesnes vietoves. Žygiai liko nesėkmingi.

Dean Rusk gegužės 15 d. pasikvietė Sovietų ambasadorių Anatolij Dobrynin įtikinti, kad sulaužyta paliaubų sutartis turi būti atitaisyta ir sudaryta Laoso vyriausybė. Suprantama, A. Dobrynin negalėjo daugiau pasakyti, kaip jo viršininkas Gromyko. Jis tik prikišo, kad JAV dalinių siuntimas į Aziją nelengvina spręsti Laoso klausimo.

Sovietams lengva nusiplauti rankas ir pasakyti, kad paliaubos pažeistos siekiant kuo skubiausiai sukurti "neutralią" Laoso vyriausybę. Souphanouvong jau padarė žygių pradėti pasitarimus, kuriuose jis galės kitu balsu prabilti: reikalauti, bet ne tartis. Jo padėtis visai kitokia, nes jis už savo nugaros turi tvirtą Pekino ir Maskvos paramą, kai Boun Oum, pralaimėjęs fronte, tejaučia JAV spaudimą listi į "nešališkumo" padangtę, kurioje šeimininkaus komunistai.

Didelis JAV pralaimėjimas

Mes galime suprasti Anglijos ir Prancūzijos karinių delegacijų nesekmę 1939 m. vasarą apginti Pabaltijo valstybių nešališkumą, nes Maskva jau buvo sumetusi žodį su Berlynu jas pasidalinti. JAV Laoso likimą susiejo su savuoju. Jos suteikė arti pusės bil. dol. Laosui apginkluoti ir apmokė laosiečius kare dalyvauti. JAV prezidentas, pamiršęs užtikrinimus, verčia kraštą įsirikiuoti komunistiniame nešališkume ir patenka į prieštaravimų sūkurius. Jo įsakymu JAV įsijungė į savybės kovas Vietname, jo įsakymu siunčiami 4,000 Siamui ginti. Tuo pat metu priešui užleidžia nepaprastai svarbią Laoso strateginę sritį.

Laosui patekus į komunistų rankas Vietname savybės karas ves į kamunistų pergalę. Kambodija netrukus turės atsisveikinti su nešališkumu ir įsirikiuoti į komunistų srovę. JAV prezidentas minėtame įsake kariuomenei nurodo, kad jis Siamui teikia nepaprastos svarbos. Bet neseniai ir Laosas buvo didelės svarbos kraštas. Ar Siamo ir kitų pietryčių Azijos kraštų likimas nepateks į tą pačią bedugnę, kurią vadiname Laosu?

Baltuose Rūmuose priėmimo metu prez. Kennedy kalbasi su savo žmona. Nuotraukoj matyti armijos sekret. Stahr, gynybos sekret. McNamara, gen. Taylor, gen. Le May, gen. Decker ir jų žmonos. (UPI)

prenumeravo net 84 egzempliorius.

"Apžvalga" turėjo 2,000 egzempliorių tiražą. Joje bendradarbiavo A. Baranauskas, J. Basanavičius, Maironis. Miglovara, Milukas, V. Pietaris, A. Sabaliauskas, J. Tumas ir daug kitų.

J. Daugl.

Maskva šiandien amerikiečių akimis

Lenkija laukia išlaisvinimo

Plačiai skaitomo Amerikos žurnalo Look redaktorius ir jo žmona Cowles neseniai grįžo iš Maskvos. Maskvoje jie praleido 7 dienas. Prieš 6 metus jie lankėsi Maskvoje pavestuvinės kelionės metu. Redaktorių ir jo žmoną priėmė Chruščiovas. Kadangi Chruščiovo pasikalbėjimas su redaktorium Cowles jau buvo minėtas, prie jo nesustojame. Pažiūrėkime, kaip atrodo Maskva šiandien Look redaktoriaus žmonos, kuri savo įspūdžius paskelbė Amerikos spaudoje, akimis.

Į Maskvą mes skridome iš Paryžiaus, rašo Cowles, sovietų keleiviniu sprausminiu lėktuvu. Kelionė truko 4 valandas. Lėktuvas geras, bet panašūs Amerikoje lėktuvai greitesni. Iš Maskvos aerodromo mašina važiuodami į prabangiausį Maskvos viešbutį National Hotel stebėjo judėjimą gatvėse. Gatvėse automobilių daug, bet daugumoje seni, nors daug ir naujų. Prieš 6 metus vaizdas buvęs žymiai kuklesnis.

Mandagus svetimšalių sekimo būdas

Redaktoriaus žmona tyli apie pastebėtą ar nepastebėtą jų sekimą, bet iš jos aprašymo matyti, kaip svetimšaliai sekami viešbutyje. National Hotel yra prabangus, statytas prieš 40-50 metų. Naujų pakeitimų padaryta nedaug. Kiekviena aukšte yra vyresnio amžiaus patarnautojos moterys. einant jos paduoda raktus, o iš viešbučio išeinant juos paima. Tos patarnautojos visada žino, kada iš viešbučio išeini, kada grįžti, kiek atsivedi svečių. Stalino įvestas mandagus užsieniečių sekimo būdas praktikuojamas ir dabar. Redaktoriaus žmona nusiskundė, kad didžiausias vargas su telefonu. Abonentų knygų nėra. Reikiamą telefono numerį reikia susirasti kitais būdais ir tas užtrunka apie pus valandį. Viešbučio restauranuose gausu valgių, bet ne sezono metu negausi vaisių ir daržovių. Maskvos gatvėse sutiksi įvairių kraštų žmonių — afrikiečių ,europiečių, indų ir kt.

Didelėje krautuvėje

Maskvos jaunesnės moterys mėgsta puoštis pagal išgales. Komunistėm draudžiama puduoti veidą ir dažyti lūpas. Geri moteriški bateliai kaštuoja 45 rubliai, kas sudaro trijų savaičių atlyginimą. Prie batų krautuvių visada didelės eilės. Ypatingai didelės moterų eilės prie Čekoslovakijos gamybos batų, kurie yra geresni ir gražesni. Moterys eilėse išstovi visą dieną. Didelėje krautuvėje gyventojai perka ledus, kuriuos valgo vietoje ar įsideda į savo skardines ar stiklines dežutes.

(Nukelta į 4 pusl.)

Spaudoje ir gyvenime

PRAKTIŠKOS GĖRYBĖS IR "SUKILĖLIAI DVASIOJE"

Turimingame naujame "Aidų" numeryje Andrius Baltinis duoda straipsnį apie romantiškąją kryptį gyvenime ir meno kūryboje. Savo pagrindines mintis autorius taip reziumuoja: "Mums kaip tautai teko perilgai kovoti dėl praktiškų sunkenybių. Todėl esame priėję prie darbo ir pasisekimo garbinimo. Mumyse yra didelis palinkimas praktiškąsias gėrybes iškelti viršun visų kitų ir leisti dvasiai sutirpti įgytuose daiktuose, prarasti save ir išnykti. Mes išliksime tik tada, jei įstengsime matyti vertybes ne tik automobiliuose, šaldytuvuose, namuose, bet ypač dvasios pergyvenimuose, jos turtuose, kurie nuo šių praktiškų gėrybių nepriklauso. Ir mūsų ryšys su savo tauta galės išlikti tik tol, kol būsime pajėgūs persiimti šiuo romantizmu. Dabar tai galėtų mums būti labiausiai atitinkanti dvasios kryptis: turime būti sukilėliai, neturime pasitenkinti ir tuo, kad pajėgiame susijaudinę žaisti su gal nuostabiais žodžių, spalvų ir garsų brangakmeniais — mums reikalinga kažko daugiau — kažko, kas gali išlaikyti mumyse pilnutinį dvasios gyvenimą romantiškosios gyvenimo krypties kelyje į savo tautą ir į pasaulio Kūrėją."

Šis (bal. mėn.) "Aidų" numeris, šalia vertingų iliustracijų ir įdomios poezijos, duoda eilę gilių istorinių studijų ir kalbinių informacijų. P. Rabikauskas, pasinaudodamas Romos archyvo medžiaga, vertingomis pastabomis papildo ir koreguoja Konst. Sirvydo biografines datas. Dr. Pr. Skardžius gana smulkiai informuoja apie kalbotyrinį darbą dabarties Lietuvoje. Pr. Pauliukonis detaliai aprašo "Žemaičių ir Lietuvos Apžvalgą", ėjusią 1890-1896 m. Iš šio straipsnio pvz. sužinome, kad kartą dr. V. Kudirka Seinų klierikams pranešė, jog "Varpas" beturi 125 prenumeratorius ir kad nebėra lėšų jį toliau leisti. Klierikai sudėjo po 5 rublius, pasiuntė dr. Kudirkai į Šakius, ir "Varpas" buvo išgelbėtas. Vienu metu Kauno seminarijoje iš 150 klierikų "Varpo" vienkinkis važis ties kryžium suka Vilkų pusėn. Mokytojas! O taip, Tomas pažįsta jo arklį. Mokytojas!

VYTAUTAS VOLERTAS

UPĖ TEKA VINGIAIS

ROMANAS

Jis įslinko trobon. Prie stalo šnekučiavosi tėvai su kaimynais, atėjusiais Jasaitienės Velykų pyrago paragauti. Tomas pasisukinėjo prie durų, pasikrapštė užpečkyje ir išėjo, degtukus rankoje spausdamas. Ties šuliniu peršokęs tvorą, pasileido pieva link Rudžių. Buvo jau tamsu, ir kvepėjo atodrėkiu. Iš vakarų, kur už Dirmiškės prapuolė saulė, juodu dangum plaukė lyg debesys lyg rūkai, raupuoti ir balkšvi, kaip pelenų šarmas.

— Atšils, — pagalvojo Tomas ir leidosi bėgti ristele. Užduseęs pritūpė prie daržinės kampo ir sukluso. Tylu. Šunes pririšti prie tvarto, kitoj sodo pusėj, matyt, nejaučia. O gal persiriję miega būdose.

Pasistiepė ir įkišo ranką stogo šiauduose. Sausi kaip cukrus. Pirštuose lūžta, traška. Dar tik pasiklausys, ar visur ramu, dar pasitikrins. O tada — vienas degtukas, ir užtenka.

Gi tolumoje čiurlena skambutis.

— Cin, cin, cin, cin, — plazda naktyje, garsėja ir artėja.

— Kažkas rogėmis važiuoja, — krūpteri Tomas, pritupia prie sąsparos ir įtemptai stebi vieškelį, kaip vilkas šaltoj žiemoj šiluma atsiduodantį tvartą.

— Cin, cin, cin, cin, — vienodai klinksi artyn ir artyn. Tik gojelyje ima retėti, kartais visai aptildamas ar kuriam laikui užspringdamas. Tai prieš kalniuką. Arkliui atsipūsti. O gal pavažos grynos žemės užkabino.

Skambėjimas vėl patankėja, ir Tomas mato, kaip Jis guli už Rudžio daržinės ir girdi:

— Jei nepagesi, su savo galva išaugsi puikus vyras. Prašyk tėvo, gal toliau leis. Mokytis, vaike, gali.

Beveik kaskart, kai nueina knygų pasikeisti, šitaip jam kalba mokytojas.

Tomas suglemba. Dar paguli akimirką, dar pasiklauso. Skamba rogių varpelis, ir šitame skambėjime šneka mokytojas:

— Prašyk tėvo, gal toliau leis. Mokytis gali. — Jis įmeta degtukus kišenėn ir palengva eina per pievą namo.

15.

Nuėjęs kamaron, užmigti negalėjo. Ne Rudžio daržinė rūpėjo, ne. Ją užmiršo, jau per pievą namo brendant. Užmiršo ir Sigitą, kryžkelėje rėkiantį ilga gerkle, bernams besilaižantį. Mokytojo žodžiai, jie stovėjo galvoje, kaip aštrūs akėtvirbaliai, ir draskė smegenis.

— Tėvas galėtų išleisti. Ūkis nors nedidelis, bet aptvarkytas, švarus. Darbui savų rankų užtenka, samdyti nereikia. Prašyk, — skambėjo ausyse.

— Prašyk! Kaip prašyti?

— Ponu nori būti? — atsakys tėvas. — Tas ponas, kas ant žemės gyvena, — ir nuvarys darban.

Ponas... Kad taip, kaip mokytojas... Dieną patampei vaikus už ausų ir skaityk per vakarus, kiek nori. Nei gyvulių šerti, nei kiti darbai. Sėdi šiltoje troboje ir sklaidai knygas apie visą pasaulį. Valgyti šeimininkė atneša, arbatos paduoda. Raudona tokia, garuoja... Ir cukraus, kiek nori, tik pilkis iš lėkštelės.

— Galėtum, vaike, mokytis, galėtum. Knygas mėgsti ir tingėt netingi.

Žinoma, galėtų. Už tai ir eina visi pas Jasaičių Tomuką, jei ką rašyti prireikia. Net pats seniūnas paprašo, kai nori geriau prieš viršininkus pasirodyti.

O skaitymas? Dievulėliau tu mano! Skaitytų ir skaitytų, jei tėvas žibalo lempai negailėtų. Ir apie žemę, kaip ji apie saulę lekia, lyg gandras, apie lizdą ratą sukdamas, ir apie dramblius, ir liūtus, ir arabus su armulkomis ant galvų. Ant stalo arbata garuoja, lempa šviesiai dega, o Tomas skaito ir skaito...

Va, dabar kelsis iš lovos, eis tiesiai pas tėvą ir sakys:

— Leiskite mane mokytis. Būsiu mokytoju, turėsiu pinigų. Jums kasmet ilgais aulais batus nupirksiu.

Ne, ne. Tėvas išplės akis ir sušuks:

— Išprotėjai! Ką dar sugalvosi?

Kad taip mokytojas tėvui užsimintų, a? Neužrėktų jam, ne. Kur tau! Visi myli jį. Kai reikalas atsiranda, bėga ne pas kunigą, bet mokyklon, nes čia arčiau. Ir tėvas jo patarimo klausė, kai Vilkas statėsi naują trobą ir prašė pinigų paskolinti.

Būtų geriausia, jei mokytojas užsimintų. Jei tada nieko, — tai jau nieko.

Apsiraminęs užmigo, o sekančią dieną, perpietėm apžiūrėjęs gyvulius ir užvalgęs pyrago su pienu, susirinko knygas ir išdrožė.

— Perskaitei? — nustebo mokytojas. — Vikrus esi. O daugiau ar norėsi?

— Norėsiu, kaipgi. Tik jau greitai lauke darbai prasidės. Nebus laiko.

— Taigi. Atleido šįryt.

— Mokytis labai norėčiau, kaip jūs sakote.

— Tėvo neprašei?

— Ne. Bijau, kad nemokėsiu paprašyti.

— Tai tau vyras! Sakyk, ir tiek.

— Dar išbars.

— Išbars? Sakai, kad išbars?

Mokytojas pasikrapštė pakaušį, žvilgterėjo per langą vieškelin ir susimąstė.

— Sakai, išbars... Gal. Na, pažiūrėsim. — Jis patikrino Tomo atneštas knygas, sudėjo jas stiklinėn spinton ir naujų prikrovė. Atsisveikindamas pridėjo:

— Tai nori mokytis? Pažiūrėsim...

(Bus daugiau)

ROMANO MECENATAS J. TUMOSA

Iš pasikalbėjimo jam atvykus į Chicagą

Jonas Tumosa

Naujasis "Draugo" romano konkurso mecenatas Jonas Tumosa iš Toronto, Ont., lėktuvu porai dienų buvo atskridęs į Chicagą, aplankyti savo brolį Stasį Tumosą, gyvenantį 7658 So. Union Ave., Chicagoje.

Mecenatas Jonas Tumosa — dar jaunas žmogus, 45 m. amžiaus; kilęs iš Vilkaviškio apskrities, Pajavonio valsč., Užupių kaimo. Augo gausioj 9 vaikų ūkininko šeimoj.

Marijampolėje baigęs amatų mokyklą, buvo išėjęs į kariuomenę ir, prasidėjus II pasauliniam karui, buvo išlaikytas dvejus metus. Tarnavo pėstinin kuose, ir jam daugiausia teko dirbti kuopos ir pulko raštinėje.

Išėjęs iš kariuomenės gavo tarnybą Lietukyje, Kaune, kaip naftos ekspeditorius. Artėjant antrai bolševikų okupacijai, pasitraukė į Vokietiją, kur su šeima gyveno privačiai Oldenburge. Yra vedęs Sofiją Brazauskaitę, kun. P. Brazausko giminaitę.

Iš Oldenburgo 1948 m. atvyko į Kanadą. Vienerius metus dirbo prie hidroelektrinės jėgainės statybos Ontario valstybėje, o baigęs darbo sutartį, pastoviai apsigyveno Toronte. Iš pradžių dirbo pianinų fabrike, o po trejų metų su partneriu pradėjo siuvamų mašinų prekybą, paskiau savarankiškai įgijo vokiškų radijo ir Hi - Fi aparatų Nord Mende atstovybę. Ryšium su ta prekyba kasmet du tris kartus vyksta į Vokietiją ir paskiau lanko kitas valstybes. Taip yra apvažiavęs visus Europos kraštus, išskyrus komunistinius. Už trejeto savaičių vėl išskris į Vokietiją, kur dalyvaus verslo pasitarimuose ir pasuks į Frankfurtą, Schwarzwaldą ir, jei aplinkybės leis, su žmona aplankys Šventąją Žemę ir arabų kraštus.

Paklaustas, kaip apsisprendė skirti $1,000 romano konkursui, pasakojo:

— Pažįstu dr. Leoną Kriaučeliūną. Jis buvo romano konkurso mecenatas. Ačiū Dievui, ir man gerai sekasi, kodėl tad neparemti lietuvių literatūros? Mano paties abudu vaikai gerai lietuviškai kalba. Duktė, 12 m. amžiaus, lanko lietuvių mokyklą. Juk ir jai, ir kitiems reikės lietuviškų skaitinių.

J. Tumosa lėšų lietuviškam reikalui negaili. Praeitą rudenį jisai Prisikėlimo parapijai, vadovaujamai tėvų pranciškonų, taipgi paskyrė tūkstantinę: apmokėjo išlaidas vakarienės, suorganizuotos lėšų telkimo vajui. J. Tumosos čekis buvo su geru kaupu. Mūsų mecenato žmona toms pastangoms gražiai pritaria ir tik kartu su vyru džiaugiasi saviems lietuviams galėję gera padaryti.

Jonas Tumosa yra energingas ir judrus žmogus. Neseniai lankėsi Meksikoj, Bahamos salose. Kai būna išvykęs į Europą, kartą savaitėje telefonu kalbasi su Torontu, ir, jei atsiranda kokie svarbesni verslo reikalai, paskubina grįžti. Beveik kiekvieną mėnesį jam tenka telefonu kalbėtis su Vokietija, duodant skubos keliu užsakymus ir tt.

1963 metais planuoja vykti į Pietų Ameriką, aplankyti gimines. Tai jis įstengia padaryti. Jo vadovaujama verslo įstaiga Toronte, pavadinta Nord Mende Phoenix Ltd. Sales, turi milijono dolerių metinę apyvartą.

Maskva šiandien

(Atkelta iš 3 psl.)

Redaktorius ir jo žmona, aukšto sovietų pareigūno pakviesti, vakarieniavo Georgian restorane. Įeiti į restoraną buvo sunku, nes prie durų buvo didelės eilės. Bendroje salėje vietos negavo, turėjo tenkintis atskiru kambariu, skirtu užsieniečiams. Restoranuose populiari lengvoji muzika ir valsai. Pagal sovietinius įstatymus kiekviename restorane muzika nutildoma 11 val. vakare. Tai daroma, kad lankytojai ilgai ne pasiliktų ir rytojaus dieną nepavėluotų į darbą.

Redaktoriaus žmona įsitikinusi, kad rusų žmonės mėgsta amerikiečius, nors sovietinė propaganda ir nukreipta prieš Ameriką. Rusų žmonės, ypatingai jaunimas, domisi Vakarais, nori juos aplankyti, bet tokios galimybės neturi.

Kitas amerikietis, Charles Bartlett, olandų lėktuvu nuskrido į Varšuvą. Iš Baltijos jūros įskridus į Lenkijos teritoriją lėktuvo vadovybė pranešė, kad pro lėktuvo langą negalima fotografuoti. Korespondentas turėjo tenkintis tik akių vaizdu. Keliai prasti, automobilių labai mažai, žemė ariama arkliais, traktorių nematyti. Varšuvoje klesti spekuliacija. Žmonės užsieniečius prašo dolerių ir siūlo didesnę kainą. Iš jų veidų matyti, kad jie nori paklausti ir išgirsti atsakymą, kada Lenkijoj pasibaigs komunizmas.

St. Dns.

Aušros Vartų liet. šešt. mokyklos Montrealyje, Kanadoje, penktasis skyrius. Stovi kun. S. Kulbis,SJ, kapelionas, ir mokytoja-klasės vedėja G. Gedvilienė. Mokiniai: Arūnas Mockus, Algirdas Pocauskas, Audron-Audronė Jonelytė, Rūta Jaugelytė, Laima Snapkauskaitė, Algirdas Jaugelis, Andrius Jonynas, Rima Styraitė, Alma Staskevičiūtė, Gylius Bulota, Leonas Dešeris, Daiva Ratavičiūtė, Petras Dešeris, Romas Seidys, Dana Snapkauskaitė, Kristina Bendžiūtė.

Kanados Žinios

AUŠROS VARTŲ MOKYKLA MONTREALYJE

Lietuviais esame mes gimę, lietuviais turime ir būt

Vieną dieną mok. A. Ališauskas ir A. Kudžma nutarė organizuoti šeštadieninę lietuvišką mokyklą.

A. Kudžma, kuriam padėjo čia gimusi lietuvaitė Genė Matulytė, surado pirmai Montrealio lietuviškai mokyklai patalpas Ville Lasalle — mergaičių mokykloj. 1949 m. gruodžio 12 d., mok. A. Ališauskui vadovaujant, atsidarė ši pirmoji lietuviška mokykla. Pirmą mokslo metų dieną atvyko 12 mokinių, kurie ir šiandien yra aktyvūs šios kolonijos visuomenės nariai. Vėliau susirinko 33 mokiniai ir sudarė tris grupes. Vienam mokytojui buvo nelengvas darbas, bet viskas buvo nugalėta. Padidėjus mokinių skaičiui, prasidėjo ir kultūriniai parengimai.

Kai Verdune įsikūrė nauja lietuvių Aušros Vartų parapija ir jos klebonu buvo paskirtas kun. dr. J. Kubilius, mokytojas A. Ališauskas tuoj kreipėsi į jį lietuviškos mokyklos patalpų rei kalais. Jo dėka buvo gautos mokyklai tinkamos patalpos.

Kun. dr. J. Kubiliaus mokyklų komisija davė net 10 etatinių lektorių, kuriais ir šiandien naudojamės. Tuo pačiu prie lietuvių mokyklos buvo pridėta nedaug prancūzų kalbos.

Mokykla buvo pati pirmoji lietuviškosios mokyklos užuomazga. Ji vėliau perkelta į Verdunų.

Mokyklai ištisus keturis metus vadovavo A. Ališauskas. Vėliau mokytojavo Br. Lukoševičienė ir J. Juknevičienė. Mokyklos kapelionai buvo kun. K. Pečkys, kun. J. Aranauskas ir ilgametis kapelionas kun. S. Kulbis.

Aušros Vartų liet. šeštad. mokyklos Montrealyje, Kanadoje, pirmas skyrius. Stovi kun. S. Kulbis, SJ, ir L. Stankevičius, skyriaus mokytojai. Mokiniai: D. Gurčinaitė, L. Kannapu, Nijolė Girdžiūtė, A. Juodkojytė, R. Zubaitė, Kristina Gudaitė, Virginija Gudaitė, A. Lapinas, Kristina Baradinskaitė, Rūta Montvilaitė, Adamonytė, Mockus, Kostas Rimša.

Tai jau urmo įstaiga, aprūpinanti daugybę krautuvių visoje Kanadoje. Įstaigoje dirba 11 žmonių.

J. Tumosa "Draugą" pradėjo skaityti dar būdamas Vokietijoje. Jau tada galvojo, kad, atvykęs į Kanadą, būtinai užsisakys "Draugą". Gavęs pirmąją algą taip ir padarė. Dabar kalba:

— Man patinka "Draugas". Katalikiškas dienraštis, taurias idėjas skleidžia. Duoda daug politinių žinių, lietuviškų informacijų ir lietuviškos kultūros reikalus tinkamai atstovauja. Dar kas man patinka, kad "Drauge" nėra savitarpių lietuvių piautynių. "Draugas" visuomet pozityvus. Lietuvius palaiko katalikiškoje dvasioje. Pas mus Toronte tėvai pranciškonai ir šv Jono Krikštytojo parapija panašiai puikiai darbuojasi religinėje srityje, gražiai palaikydami ir lietuvybės ugdymą.

J. Pr.

Kun. dr. J. Kubiliaus mokyklą su tinkamu jai personalu bei geromis patalpomis. Praėjus porai metų, ši patalpa buvo pakeista į dabartinę patalpą, Šv. Pauliaus prancūzų mokyklą, kuri išsilaikė iki šių dienų. Jos vedėja buvo S. Vaišvilienė, vėliau ses. M. Felicija, o mokytojai R. Siniūtė, J. Jokubaitytė ir St. Baršauskienė.

Prieš trejetą metų ses. M. Felicija buvo iškelta. Tada mokyklos vedėju tapo mok. A. Blauzdžiūnas. Dabartiniai mokytojai yra ses. M. Celina, ses. M. Loreta, S. Gedvilienė ir L. Stankevičius. Mokyklos kapelionas yra kun. St. Kulbis. Naujasis mokyklos globėjas, kuris sėkmingai tęsia pradėtą lietuviškų mokyklų rūpestį, yra dabartinis Aušros Vartų parapijos klebonas kun. J. Borevičius.

Šiuo metu mokykla turi 82 mokinius. Parengiamasis skyrius, kuriuo rūpinasi ses. M. Celina, turi 13 mokinių; I-mas skyrius, globojamas ses. M. Loretos, — 13 mokinių; II-ras sk. L. Stankevičiaus globoje — 14 mok. L. Stankevičius dėsto visiems prancūzų kalbą; III ir IV sk. priklauso S. Gedvilienei — 21 mok. A. Blauzdžiūnas turi V ir VI sk. su 21 mok. Mokoma lietuvių kalbos, Lietuvos istorijos, Liet. geografijos, lietuviškos muzikos ir liet. dailės.

Kiek mokinių išleidžiam, tiek maždaug naujų įstoja. Nemokančių lietuviškai mokykloje nėra. Mokytojai stengiasi išmokyti lietuvių kalbos, įdiegti lietuviškas tradicijas, palaikyti lietuviškumą šeimose, pamėgti lietuvišką dainą. Todėl neatsiliekame ir nuo kultūrinių parengimų: ruošiame Kalėdų eglutę, Vasario 16 d. minėjimus ir kt.

Nepaprastai palengvina visą mokyklos darbą Nekalto Prasidėjimo seselės, kurios laikas nuo laiko vis ruošia įvairiausius parengimus, kur mokyklos mokiniai turi progos pasirodyti. Šitai daug atsiliepia į pačių mokinių darbą bei pažangumą lietuviškoje mokykloje. Turime ir Aušros Vartų mokyklos chorą, kuriam vadovauja sesuo vyresnioji M. Celina. Mokytojams į pagalbą ateina abiejų mokyklų bendras tėvų komitetas, renkamas kas metai. Didžiausią bet gi mokyklos išlaikymo ir rūpesčio darbą atlieka kun. J. Borevičius, SJ, kuriam yra dėkingi ne tik tėvai, mokytojai ir vaikai, bet ir visa Montrealio kolonija.

Montrealio visų lietuviškų mokyklų motinėlė yra buvusi Kauno m. ilgametė mokytoja I. Rimkevičienė, kurią vadiname visi bendrai švietimo ministeriu, nes ji yra Kultūros Fondo įgaliotinė. Mes jai lenkiame savo galvas, dėkodami už viską ką ji mums pataria, parodo, pamoko.

A. E. Blauzdžiūnas

Apie meilę, šeimą ir konfliktus

Mūsų literatūra praturtėjo vertingu Kotrynos Grigaitytės novelių rinkiniu "Veidu prie žemės". Autorė yra taipgi žinoma poetė. Užtat šioje knygoje jos sakiniai teka su filminiu vaizdumu, išsireiškimų turtingumu. Čia daug moteriško švelnumo, psichologiško įžvalgumo, kūrybinio talento. Gabiai mezgami dialogai. Novelėse kalbama apie meilę, šeimą, vidaus ir tarpusavius konfliktus, iškylančias asmenines ir šeimines problemas. Stilius gyvas, charakteriai ryškūs. Temos — daugiausia iš lietuviško gyvenimo tėvynėje ir tremtyje. Knyga turi stiprią intrygą ir daugelis, ėmę skaityti, ją norės užbaigti vienu pradėjimu. Šiame leidiny yra 13 novelių, parodančių autorės didelį kūrybinį išradingumą. Aplankas P. Jurkaus. Knyga turi 205 pusl., kainuoja $2. Išleido Lietuviškos Knygos klubas. Gaunama "DRAUGE".

SOPHIE BARCUS RADIO ŠEIMOS PROGRAMOS

Kasdien nuo pirmadienio iki penktadienio 10 iki 11 val. ryto. Šeštadieniais ir sekmadieniais nuo 8 iki 9:30 val ryto. Vakaruškos pirmad. 7 val. vak

VISOS PROGRAMOS IŠ WOPA
1490 kil. AM ir 1027 mg. FM
Tel. HEmlock 4-2413
7159 So. Maplewood Ave., Chicago 29, Ill.

MOVING
J. NAUJOKAITIS
Ilgų metų patyrimas ir apdraustas perkraustymas
WA. 5-9209 Chicago, Ill.

GRADINSKAS
J. G. TELEVISION CO.
2512 W. 47th St., FR 6-1998
TV RADIJAI, HI-FI, VESINTUVAI
Pardavimai-taisymai Sek. uždaryta

MOVING
Apdraustas perkraustymas iš įvairių atstumų
A. VILIMAS
3415 S. Lituanica Ave.
Tel. FRontier 6-1882

10%, 20%, 30% pigiau mokėsite už apdraudą nuo ugnies ir automobilio pas
FRANK ZAPOLIS
3208½ West 95th Street
Chicago 42, Illinois
Tel.: GA. 4-8654 ir GR. 6-4339.

VALYMAS
KILIMAI, APMUŠTI BALDAI valomi. Sienos valomos ir dažomos — J. Rudis
Tel. CLiffside 4-1050

SKIP'S SELF SERVICE Liquor Store
5515 SO. DAMEN AVE. ALL PHONES WA 5-8202
MAY — GEGUŽĖS 17, 18 ir 19 D. D.

COEUR DE FRANCE GRANDE FINE CHAMPAGNE COGNAC	Fifth	$3.89
ROPHI THREE STAR COGNAC	Fifth	$4.98
POPULAR BRAND OF ASSORTED FLAVORED CORDIALS	Fifth	$2.98
GRAIN ALCOHOL 190 PROOF U. S. P.	Fifth	$4.89
WHITE HALL DISTILLED LONDON DRY GIN	Fifth	$2.49
RON RICO RUM LITE or GOLD	Quart	$3.79
OLD BOURBON HOLLOW KENTUCKY STRAIGHT BOURBON 10 YR. OLD 86 PROOF	Fifth	$3.59
HAMMS, PABST, or OLD STYLE BEER Case of 24—12 oz. cans	Case	$3.29
PABST BEER Case of 23—12 oz. cans	Case	$3.39
CANFIELD BEVERAGES All flavors	6 Quarts for	.99c

Kas tik turi gerą skonį,
Viską perka pas Lieponį!
LIETUVIŲ PREKYBOS NAMAI
TURI DVI KRAUTUVES CHICAGOJE:
BRIDGEPORTE, 3207 S. Halsted St., Victory 2-4226
Vedėjas E. RUDAITIS
FURNITURE CENTER, INC.
MARQUETTE PK., 6211 S. Western, PRospect 8-5875
Vedėjas J. LIEPONIS
Pirmad. ir ketvirt. nuo 9 iki 9:30; kitom dienom nuo 9 iki 6 v. v.
Sekmadieniais abi krautuvės atidarytos nuo 12 iki 5.
Penktadienio vakare iki 9:30 valandos vakaro atidaryta tik 6211 South Western Ave. krautuvė

PARAMA - MIDWEST MAISTO IR LIKERIŲ KRAUTUVĖ
2515 West 69th Street ..... Telef. RE 7-1731
Savininkai: J. Janušaitis ir J. Mažeika
Gegužės 17, 18, 19 dienomis

ASBACH URALT	5th	$4.95	HILLS BROS. COFFEE	2 Sv.	$1.15
KRON Brannvin Aquavit	5th	$3.98	GRYBŲ (kelmučių)	Kvorta	$1.19
GRAND MARNIER Liqueur	5th	$6.35	GRYBŲ (kelmučių) dėžė	12 kvortų	$12.89
LONDON DRY GIN, 80 proof	Full qt.	$3.60			
MONASTERY —Krupnik.	5th	$3.35			
VERMOUTH, Sweet or Dry	5th	98¢			

Didelis pasirinkimas importuotų šokoladų, šprotų, uogienių, įvairių silkių ir žuvų gaminių.
KAINOS — ŽEMOS! KVIEČIAME ĮSITIKINTI!

KAM PERMOKĖTI ir būti nepatenkintu, kad galima įsigyti puikų mažai vartotą betkokios firmos nuo 1956–1961 metų modelių garantuotą automobilį? Duodame 6-ių mėn. garantiją.

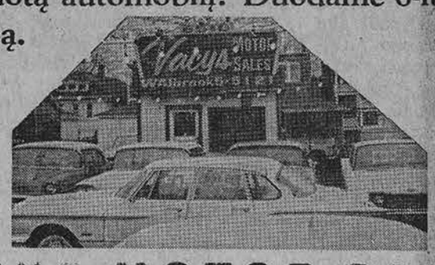

VACYS MOTOR SALES
6516 S. Western Avenue, Chicago 36, Ill.
Telef. WAlbrook 5-5121

CLEVELANDO ŽINIOS

Alto skyriaus veikla

Balandžio 29 d. Amerikos Lietuvių Tarybos Clevelando skyriaus įvyko metinis susirinkimas. Susirinkimą atidarė skyriaus pirm. K. Žiedonis, pasveikindamas organizacijų atstovus atsilankiusius į kalbamą susirinkimą. Mandatų komisija (ją sudarė P. Balčiūnas, A. Šemeta ir P. Tamulionis) pranešė, kad yra 27 organizacijų atstovai. Pirmininkas pasiūlė išrinkti prezidiumą susirinkimui vesti. Į prezidiumą išrinkti pirm. A. Kasulaitis ir sekr. V. Jokūbaitis.

Pirm. K. Žiedonis, duodamas metinę apyskaitą, pabrėžė, kad išrinktieji į skyriaus valdybą asmenys ištesėjo visus metus. Valdybą sudarė pirm. K. Žiedonis, vicepirmininkai L. Leknickas, J. Daugėla ir J. Smetona, sekr. N. Kersnauskaitė ir I. Stasaitė, ižd. J. Dobrovolskis ir A. Pautienius. Valdyba turėjo 14 posėdžių, sušaukė 3 skyriaus orgn. narių susirinkimus. Apie nuveiktus darbus jau buvo daug kartų skelbta Drauge.

Pirm. Žiedonis išreiškė nuoširdžią padėką valdybos nariams, kurie atliko pavestas pareigas ir jos veiklos šiandieną duodama apyskaita. Daug prisidėjo budžiai ir kt. organizacijos, ypač Čiurlionio ansamblis, vad. Al. Mikulskio. Taip pat ir visa liet. visuomenė Clevelando. Nuoširdi padėka liet. dvasiškijai — kleb. kun. B. Ivanauskui, kun. P. Dziegoraičiui, kleb. kun. J. Angelaičiui ir kun. Goldikovskiui.

Revizijos komisijos vardu H. Idzelis perskaitė revizijos aktą, iš kurio paaiškėjo, kad piniginės apyskaitos vestos tvarkingai ir atitinka pajamomis ir išlaidomis. Patarė Valdybos duotą apyskaitą priimti ir buvusiai valdybai pareikšti padėką, ką susirinkimas ir padarė.

Vicepirm. J. Daugėla kalbėjo dėl kilusių nesklandumų tarp LB ir Alto. Tuo reikalu pasiūlė ir rezoliuciją, kuri ir buvo priimta.

Į naują Alto Clevelando skyriaus valdybą išrinkti: A. Augustinavičienė, J. Daugėla, V. Kasakaitis, N. Kersnauskaitė, L. Leknickas, A. Pautienius, J. Smetona, I. Stasaitė ir K. Žiedonis. Į revizijos komisiją — H. Idzelis, P. Balčiūnas ir F. Saukevičius.

Susirinkimas praėjo sklandžiai ir darbingai.

L. Žvirkalnis

PAGERBTOS MOTINOS

Cleveland, Ohio. Jau ne viena organizacija Clevelande gražiai atžymėjo prasmingąją Motinos dieną. Praeitą sekmadienį a-kų jaunučiai pagerbė savo mamytes specialioje programoje, išpildytoje Šv. Jurgio parapijos salėje.

Per lietuviškąją sumą turiningą pamokslą pasakė kun. dr. A. Paškevičius, profesorius vienoje Erie kolegijoje. Parapijos choras išpildė muz. Pr. Ambrazo mišias šv. Vincento garbei, kurių metu giedojo sol. V. Matulionis. Solistė Juzė Daugelienė su Ave Maria ir A. Liutkus su V. Malcanu (duetas) su Grabovskiego Ave Maria skambiai jungėsi į iškilmingas pamaldas, pagerbiant brangiausius asmenis šioje žemėje — motinas.

Po pietų jaunučiai ateitininkai išpildė programą, kurią sekė vaikų tėvai, jų draugai ir pažįstamieji. Išpuoštoje scenoje gražus jaunimo būrys pagerbė mirusias motinas. Jausmingą maldą sukalbėjo kun. dr. A. Paškevičius.

Apie valandą trukusioje programoje lietuviškasis atžalynas dainavo, šoko, sakė eilėraščius. Visa programa buvo vykusiai surežisuota, gražiai panaudojant muzikinius efektus. Programos pabaigoje jaunimas su visa dalyvaujančia publika sugiedojo Marija, Marija.

Po programos jaunieji, prie atskirų stalų, pasivaišino. Tėvai ir svečiai vaišinosi kavute ir saldumynais.

Kad toks puikus Motinų pagerbimas įvyko, minėjimo dalyviai dėkingi Clevelando jaunučių vadovui inž. Pranui Razgaičiui ir jo padėjėjams: stud. Violetai Žilionytei, Kristinai Stankaitytei, stud. Aldonai Balčiūnaitei, stud. Virgilijui Kasperavičiui, mokyt. Algiui Sirvaičiui, stud. August. Idzeliui ir stud. Vidmantui Laniauskui.

Šių energingųjų pasišventėlių dėka Clevelando jaunimas, priklausąs jaunučiams, gražiai veikia, mokosi ir auklėjasi liet. katalikiškoj dvasioj.

JAUNŲJŲ TALENTŲ KONCERTAS

Šį sekmadienį, gegužės 20 d., naujosios parapijos salėje įvyksta muz. Pr. Ambrazo ir Juliaus Kazėno mokinių koncertas. Šiame koncerte dalyvaus dainininkai, pianistai, akordeonistai. Koncerto pradžia 4 val. p. p. Rengia Moterų 36-ji kuopa. Visas pelnas skiriamas parapijos mokyklos statybai.

Visi maloniai kviečiami dalyvauti mūsų jaunųjų talentų koncerte.

DVYLIKA BROLIŲ JUODVARNIAIS LAKŠČIUSIŲ

Praėjusį šeštadienį apie 700 suaugusių ir jaunimo su pasigėrėjimu sekė Scenos darbuotojų Sąjungos Chicagos skyriaus pastatytą S. Čiurlionienės keturių veiksmų pasaką.

Režisūra — Zitos Kevelaitytės - Visockienės, scenovaizdis — Viktoro Petravičiaus ir šokiai Leokadijos Brazdienės.

Visas ansamblis pasirodė, kaip puikus ir pajėgus meninis vienetas. Ir jų pasirinktoji pasaka buvo mielai žiūrima tiek jaunimo, tiek suaugusiųjų.

Ir pereitą šeštadienį clevelandiečiai tėvai su savo priaugančiu jaunimu praleido kultūringai vakarą. Rengė Dirva.

Šv. Kazimiero lituanistinės mokyklos antrasis skyrius su mokytoja-vedėja Mirga Kižiene. (Foto J. Garlos)

TRUMPAI

— **40 valandų atlaidai** naujojoj parapijoje įvyks gegužės 20, 21 ir 22 dienomis. Vakarinės pamaldos su pamokslu, kuriuos sakys marijonas kun. K. Vengras iš Chicagos, bus 7:30 val. vak. Klebonas kun. J. Angelaitis ir vikaras kun. A. Goldikovskis maloniai kviečia lietuvius šv. Sakramento pagarbinimo šventėje gausiai dalyvauti.

— **"Dievo vaikas"** — kun. dr. J. Gutausko paruošta vaikams maldaknygė gaunama Spaudos kioske. Gera dovana Pirmosios komunijos proga.

— **Pirmoji LB** Clevelando apylinkė birželio 2 d. rengia pavasarinį balių naujai atremontuotoje Šv. Jurgio parapijos salėje. Šv. Jurgio parapijos salė, įvykdžius kapitalinį remontą, tapo gražiausia ir patogiausia salė šiame rajone. Įdėta tūkstančiai dolerių į salės sumoderninimą. Remontą atliko inž. J. Augustinavičiaus bendrovė.

Šia sale naudojasi visos liet. organizacijos savo susirinkimams, sueigoms ir pobūviams. Pirmoji apylinkė, norėdama sumažinti šios salės remonto išlaidas, kviečia visas organizacijas dalyvauti šiame pavasariniame baliuje, kurio pelnas bus šios salės remonto išlaidoms sumažinti. L. B. apylinkė buvo sukvietusi tam reikalui organizacijų pasitarimą.

— **Lietuvių bendrovės** "Lithuanian Village" balius įvyksta šį šeštadienį, gegužės 19 d.

V. R.

TESTAMENTO REIKŠMĖ PAVELDĖJIMO TEISĖJE

Liet. visuomenei pageidaujant, gegužės 20 d. 11:30 val. (tuoj po sumos) Šv. Jurgio liet. parapijos salėje įvyks paskaita — Testamento reikšmė paveldėjimo teisėje. Skaitys adv. Julius Smetona. Pranešimą rengia Teisininkų dr-jos Clevelando skyrius. Įėjimas nemokamas.

Kviečiama Clevelando lietuvių visuomenė pasinaudoti proga. Bus išaiškinta testamento sudarymo reikalingumas ir jo reikšmė paveldėjimo teisėje.

MOKINIŲ KONCERTAS

Solisto Juliaus Kazėno ir muziko Prano Ambrazo jungtinis mokinių koncertas įvyks gegužės 20 d. 4 val. p. p. naujosios lietuvių parapijos salėje.

Programoje dar dalyvaus clevelandiečiams žinomos šokėjos sesutės Jokūbaitytės ir brolių Dautartų kvartetas.

Koncertą globoja Moterų sąjungos 36 kp., vadovaujama O. Mikelionienės.

Visi clevelando lietuviai maloniai kviečiami šiame koncerte dalyvauti. Turėsite ne tiktai gražią pramogą, bet ir paremsite mūsų jaunimo pastangas išlikti lietuvišku.

j.

SUSIRINKIMAS

L. B. II-ros Apyl. Valdyba gegužės 20 d., sekmadienį, 11.30 tuoj po lietuviškų pamaldų, naujos parapijos salėje šaukia metinį visuotiną narių susirinkimą.

Darbotvarkėje — apyl. valdybos ir kontrolės komisijos pranešimai. Diskusijos dėl pranešimų.

Apyl. valdybos ir kontrolės komisijos rinkimai.

Šios apyl. einamieji reikalai ir dėl jų susirinkimo dalyvių pasisakymas.

Valdyba prašo visus lietuvius į šį metinį susirinkimą gausiai atsilankyti.

Valdyba

NAUJOSIOS PARAPIJOS ŽINIOS

Nesil. Pagalbos P. Švč. parapijoje 40 val. atlaidai bus gegužės 20 - 22 d. Tai Dievo malonės laikas. Kun. Kazimieras Vengras, MIC, ves pamaldas ir klausys išpažinčių. Kviečiame visus pasinaudoti Dievo malonėmis.

Naujosios parap. salėje bus skiepijama gegužės 27 d. 12 v. — 6 val. bus apie 50 daktarų ir slaugių.

Švento Vardo dr-ja turės Bly

Clevelando jaunučiai ateitininkai, išpildę Motinos minėjimą Šv. Jurgio parapijos salėje su savo vadovais. (Foto V. Pliodzinsko)

Kasdienybės kronikos

Žemai skraidantis pulkininkas

KĘSTUTIS GAIDŽIŪNAS

Po tikrai linksmų trijų dienų "Pulkininkas", stipriai ir gerai išgerianti papūga, grįžo namo atgal į normalų paukštinį gyvenimą...

Visas nuotykis buvo maždaug toks.

Pulkininkas, 2 metų žalia Amazonės papūga, nutarė pasišalinti iš sąvo namų — Unicorn klubo. Kitą dieną papūgos ir klubo savininkas pastebėjo Pulkininką tupintį aukštoko medžio viršūnėje, švilpaujant savo mėgiamiausią dainą. Savininkas vi sokiais būdais bandė Pulkininką išprašyti iš medžio. Deja, be pasisekimo...

Rytojaus dieną taip pat nedavė jokių teigiamų rezultatų. Pagaliau Pulkininko savininkas panaudojo patį gudriausią ir galingiausią planą.

Išmirkęs svarą saulėgrąžų Scotch viskyje, šį stiprų mišinį padėjo šale medžio. Po kiek laiko gerokai išalkęs Pulkininkas pagaliau nusileido ir pakliuvo į spąstus. Sulesęs nemažą kiekį saulėgrąžų su "magaryčiom", apsisukus galvai, svirdinėjo aplink medį.

"Geras Scotch yra per stiprus Pulkininkui", pareiškė papūgos savininkas. Kyla tik vienas įdomus klausimas — kaip jautėsi Pulkininkas kitą rytą...

*

Neseniai senyvo amžiaus pilietis Akrone pasiskundė apskrities šunų sargui, kad kaimynystės palaidi šunes jam trukdo ramybę ir kelia nereikalingą triukšmą.

Šunų sargas asmeniškai aplankė piliečio kaimynus ir paprašė šunis laikyti pririštus. Kaimynai su jo prašymu mielai sutiko.

Po kelių dienų tas pats pilietis vėl susirišo su šunų sargu. "Dabar aš esu užpultas kralikų, nes visi šunes yra pririšti", nų pusryčius gegužės 27 d.

Moterų Labdarybės dr-ja gegužės 20 d. per 10 val. mišias eis prie Šv. Komunijos.

Parapijos Karnavalas bus rug piūčio 23 d.

Kun. J. L. Angelaitis

buvo naujausias nepasitenkinimas...

*

Veidas raudonavo meno skyriuje Seattle Tarptautinėje parodoje...

Vienas lankytojas parodos rengėjams teisingai pastebėjo, kad du paveikslai buvo atbulai pakabinti!

Prancūzų abstraktinio dailinin ko Roger Bissiere du paveikslai neteisingai kabėjo nuo parodos atidarymo. Žinoma, pareigūnai klaidą tuojau atitaisė...

MOVING
R. SERĖNAS perkrausto baldus ir kitus daiktus. Ir iš toli. Miesto leidimai ir pilna apdrauda.
2047 W. 67 Pl. WA 5-8063

DAINA ELECTRONICS
Sav. inž. A. Semėnas
TV - RADIJAI - JUOST. REKORDERIAI
STEREO FONOGRAFAI - PLOKŠTELĖS
ANTENOS - BATERIJOS - LEMPUTĖS
EL. VIRT. PRIETAISAI - LAIKRODŽIAI
Viskam žemiausios kainos ir garantija
3321 S. Halsted St. - CLIFFSIDE 4-5665

HEALTHY FOOD RESTAURANT
LIETUVIŲ VALGYKLA
3236 South Halsted Street
Tel.: DAnube 6-9837
Julija O. Bičiūnienė Chicago 8, Illinois

SABA
Pasaulio žinomiausias radijo aparatas, su AM, FM ir trumpom bangom — pilnai automatinis.
Didelis pasirinkimas įvairiausių radijų, televizijų, phonografų ir oro vėsintuvų.
FRANK'S TV & RADIO, Inc.
3240 So. Halsted St. CA 5-7252

NAMAMS PASKOLOS
ŽEMAIS NUOŠIMČIAIS
Paskolas duodame lengvomis sąlygomis ir mėnesinius mokėjimus pritaikome pagal jūsų išgales.
Dėl visų informacijų kreipkitės į
MUTUAL Federal SAVINGS
and Loan Association
Chartered and Supervised by the United States Government
2202 W. CERMAK ROAD • CHICAGO 8, ILLINOIS
Phone: VIrginia 7-7747 John J. Kazanauskas, Pres.
Automobiliams vieta greta mūsų įstaigos

TELEVIZIJAS
paprastas ir spalvotas nebrangiai taisau. Už patarnav. vietoje $3.00, už dirbtuvės darbą—$10.00 ir dalys. Pigios pavelkslinės lempos.
J. MIGLINAS
2549 W. 69th St. II a. PR 6-1063

BUICK'AS - LIETUVIŠKAS AUTOMOBILIS!
NAUJAUSIAS BUICK — V-6!
Šiš vėliausiai išėjęs Buick 2 Dr. Sedan su automatu, Radio ir šild.
Kaina tik $2,227.85
Taksai 89.11
Pilna kaina ... $2,316.96
Dan Kuraitis • Liet. Prekyba
MILDA BUICK, INC.
907 W. 35th Street, Chicago 9, Ill., Tel. LA 3-2022

GALITE UŽSISAKYTI VAISTUS SAU AR SIUNTIMUI
Community Vaistinėje
Kazimieras Kareckas, R. Ph., vaistinės savininkas ir C. Ugianskis, R. Ph., tiksliai išpildo daktaro receptus ne tik vietinius, bet ir gautus iš Lietuvos.
COMMUNITY PHARMACY
(Lietuvių vaistinė)
5000 West 16th Street
Cicero 50, Illinois
Telefonas: OLympic 2-0951

KVIEČIAME APLANKYTI MŪSŲ NAUJAS PATALPAS
CRANE SAVINGS
AND LOAN ASSOCIATION
B. R. PIETKIEWICZ, Prez.
2555 West 47th St. Tel. LAfayette 3-1083
PLENTY OF FREE PARKING
4 1/2%
Naujas aukštas dividendas numatomas mokėti ant investavimo sąskaitų nuo vasario mėn. 1 d., 1962 m.
PINIGAI ĮNEŠTI IKI 15 D. PELNO NUOŠIMČIUS NUO 1 D.
Dividendai mokami sausio ir liepos mėn. 1 r.
VALANDOS: PIRM. ir KETV. ..... 9 v. r. iki 8 p. p.
ANTRAD. ir PENKT. ..... 9 v. r. iki 5 p. p.
ŠEŠTAD. .... 9 v. r. iki 12 v. d. Trečiad. uždaryta.

MŪSŲ KOLONIJOSE

East Chicago, Ind.

ATSISVEIKINUS SU KUN. DR. P. CELIEŠIUM

Kun. dr. Petras Celiešius East Chicagos, Ind., lietuvių kolonijoj išgyvenęs virš 11 metų, gegužės mėn. pirmosiomis dienomis išvažiavo į Dainavą, prie Manchester, Mich. Darbuosis lietuviškojo jaunimo tarpe kaip dvasios vadas ir stovyklos administratorius.

Alte, eilę metų darbavosi kaip valdybos narys — sekretorius, Balfe buvo nepamainomas darbininkas. Jo dėka ir pastangomis Balfas ne tik išsilaikė, bet šioje lietuvių kolonijoje buvo viena iš judriausių organizacijų. Jo rūpesčiu ir pastangomis daugeliui parūpinta atvažiavimui į šį kraštą reikiami dokumentai, o atvažiavusiems padėjo susirasti butą ir darbą. Be to, jis Balfo reikalams, kasmet suorganizuodavo įvairius parengimus ir senų rūbų rinkimo vajus. Buvo aktyvus ir vietos ALB narys.

Jis kolonijoj suorganizavo ateitininkus, su kuriais nuoširdžiai bendradarbiavo. Filosofiniais ir literatūros bei meno klausimais bendradarbiauja Drauge, Aiduose, Lietuvių Enciklopedijoj ir kt.

Lietuviškai visuomenei yra žinomas kaip gerai ir sąžiningai pasiruošiąs pamokslininkas, paskaitininkas ir spaudos darbininkas.

East Chicagos, Ind., lietuvių kolonijos gyventojai balandžio 29 d. Šv. Pranciškaus lietuvių parapijos patalpose atsisveikino su kun. dr. P. Celiešiumi. Atsisveikinti apsčiai susirinko lietuviškosios visuomenės. Svečių buvo net ir iš kitų lietuviškų kolonijų: prof. B. Vitkus, dr. K. Ambrozaitis su žmona, dr. Jaras su žmona, Gary lietuvių parapijos kleb. kun. Daniels, vietos lietuvių parapijos kleb. kun. Ig. Vichuras, kun. dr. Ig. Urbonas, kun. Andriūnas, dr. Paul. Karvelienė, dr. J. Paukštelis su žmona, dr. Tautvila, kun. Riauba, inž. Adomaitis, inž. Vyt. Bičkus ir kiti.

Išleistuves suruošė komitetas, kuris buvo iš vietos esančiųjų organizacijų susidaręs, kuriam vadovavo Jonas Pečiulis. Šis komitetas pasirūpino ne tik atsisveikinimo gerą ir gardžią vakarienę paruošti, bet suorganizavo ir kunigišką kraitį. Nupirko Dainavos koplytėlei 3 arnotus: baltą, juodą ir žalią, stulą, albą ir mišiolą. Prie šio kraičio nupirkimo prisidėjo Altas, R.K. Susivienijimas, A. L. B-nė, ALTS, Šv. Rožančiaus draugija ir Šv. Kazimiero seserų vienuolijos rėmėjų draugija. Su kalbomis atsisveikino ir linkėjimus išreiškė ne tik lietuviškųjų organizacijų atstovai, bet ir pavieni asmenys. MAS atsisveikindami įteikė kuklią, bet prasmingą dovanėlę: Vyt. Mačernio poezijos rinkinį. Atsisveikinimo žodį tarė 19 asmenų. Visi kalbėtojai iškėlė kun. dr. P. Celiešiaus nuopelnus ir atliktuosius darbus. Programą atliko vietos lituanistinės mokyklos mokiniai, kurie pašoko keletą tautinių šokių. Atsisveikinimo vakarienei vadovavo J. Rimkūnas. **Jonas Erdvydis**

Kun. dr. P. Celiešius kalba savo išleistuvėse.

Elizabeth, N. J.

Operetės choro vakaras

Operetės choro vakaras įvyks gegužės 19 d. 6.30 val. vak. 269 Second St. Lietuvių Laisvės salėje, Elizabeth, N. J.

Po pasisekusios premjeros, kuri įvyko gegužės 12 d. Apreiškimo parap. salėje, šis gražus veikalas pakartojamas New Jersey lietuviams.

Programoje Gasparo Veličkos Žydintis lankų vėjas, 2-jų veiksmų lyrinė komedija.

Veikale dalyvauja N. Y. Operetės choras, diriguojamas muziko Mykolo Cibo.

New Yorko tautinių šokių grupė, vad. Jadvygos Matulaitienės ir Brooklyno vaidintojų trupė. Veikalą režisuoja aktorius Vitalis Žukauskas.

Po vaidinimo šokiai, grojant geram orkestrui ir turtingas bufetas. Visi kviečiami gausiai atsilankyti! **M.F.C.**

AUKOS SKAUTAMS

Chicagos Skautams Remti draugijai 5-sios skautoramos proga 1961 m. gruodžio 10 d. aukojo: Po 100 dol. — J. Kazanauskas ir dr. L. Kriaučeliūnas. Po 50 dol. — A. ir A. Ruibiai ir dr. L. Zibas. 30 dol. V. Olienė. Po 25 dol.: dr. S. ir M. Budriai, A. ir F. Daukai, F. Rakas, P. Šileikis. A. Kerelis ir Br. Co. ir Chicagos Moterų klubas. Po 20 dol. — dr. A. Juozaitis, Kalvaičiai ir Jakubonis. Po 10 dol. — SLA 134 moterų kuopa, M. Rėklaitis, dr. F. Kaunas, M. ir J. Tumai, M. ir J. Bubeliai, V. Tallat-Kelpša, Cukuras, dr. A. Mačiuikienė ir dr. V. Dargis. Po 5 dol.: dr. J. Bartkus, V. Mieželis, J. Mestauskas, dr. V. Kožica ir M. Jurkšas. Viso 655 dol. Visos aukos panaudotos skautų stovyklavietės įrengimui.

Draugijos valdybos iždininkė

— Žmonės negali būti laisvi, jeigu jie nėra laisvei auklėti. Ir tas auklėjimas randamas ne mokyklose ir ne knygose, o jis glūdi savęs sudrausminime, savęs apvaldyme.

—H. Th. Buckle

KNYGA REIKALINGA KIEKVIENAM PILNAMEČIUI DARBININKUI!

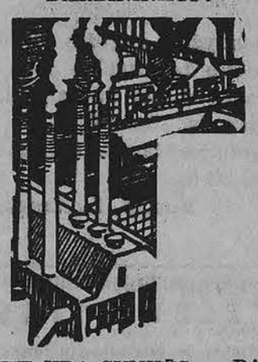

KOKIE YRA SUNKŪS — PAVOJINGI DARBAI, prie kurių leidžiama samdyti tik turinčius 18 metų amžiaus? Ir daugiau žinių suinteresuotieji asmenys gali rasti knygelėje —

FEDERALINIAI DARBO SAMDOS ĮSTATYMAI

Spaudai paruošė **Pr. Šulas**

Knygelėj klausimų ir atsakymų forma yra išaiškinti veiklantieji JAV-bėse federaliniai darbo samdos įstatymai. Knygelės kaina **40 centų.**

Pinigus su užsakymais siųsti:

DRAUGAS, 4545 W. 63rd St., Chicago 29, Illinois

Nauja maldaknygė mokyklų vaikams

"VAIKO DIEVAS"

Paruošė kun. dr. J. Gutauskas

Mišių maldos, rožinis, Kryžiaus kelias, poteriai ir populiariausios giesmės.

Kaina $1.85

(Kietais viršeliais)

GAUNAMA:

Spaudos B-vėj "Žiburiai" 941 Dundas St. W., Toronto 3. Ont., Canada

ŠACHMATŲ ŽINIOS

Chicagos miesto pirmenybes laimėjo meisteris Kirby, surinkęs 7½ taškų iš 8 galimų. Angelo Sandrin ir Dunham po 6½, Buerger, Hallman, Al Sandrin ir Povilas Tautvaišas po 6—2 tš. Buv. Chicagos meisteris, latvis J. Tums grupėje su 5½ tš. Dalyvių buvo 81.

Tautvaišas pirmenybes įpusėjo gana gerai, turėdamas 3½ (iš 4), vienok antroj pusėj (gegužės 5—6 d. d.) padaręs lygias su Formaneku ir visą tašką prarado, įkliuvęs į ceitnotą, Hallmanui. Sekė 2 laimėjimai, bet daug naudos nebeatnešė. Vladas Karpuška padarė 4—4 tšk. Daugiau lietuvių nedalyvavo.

Matyti, kad mūsų meisteriui stokojo nuolatinio treningo, kad įgautų ir palaikytų savo formą, o dabar jau visas pusmetis, po Lietuvių p-bių, Clevelande, Tautvaišas niekur nesirungė.

Boston Sunday Globe, gegužės 13 d., plačiau parašė apie lartėjančias Didžiojo Bostono šachmatų pirmenybes, kurios įvyks So. Bostone Lietuvių Piliečių draugijos salėje gegužės 30 ir birželio 2—3 d. Rašo, kad John Curdo, Naujos Anglijos meisteris, yra įkėlęs abi kojas į didingąją (magnificent) Lietuvių dovaną, skirtą Bostono pirmenybėms (Curdo jau dukart laimėjo tą dovaną) ir jei jam pavyktų šiemet laimėti — dovana keliautų į jojo namus.

Šios pirmenybės bus atviros (Open), A, B ir C kl. Laimėtojui skiriama dar $100 dovana pinigais. Dalyvauti gali ir kitų miestų ar valstybių šachmatininkai.

Vietos lietuviai šachmatininkai mielai paglobotų iš kitur atvykusius tautiečius šių pirmenybių dalyvius. Informuokitės pas K. Merkį, tel. AN 8-1282.

Buenos Aires. M. Luckis, buv. Lietuvos rinktinės dalyvis, Argentinos pirmenybėse laimėjo antrą vietą. 1. Rosetto 13 tš. (iš 16), 2. M. Luckis 11, Bielicki, Garcia, Cruz po 10½ tš.

I. Vistaneckis, Vilniuje leidžiamam Sporte gvildena Fischerio "problemą". Fischeris po labai sėkmingų pasirodymų Blede ir Stockholme, esąs vienintelis kapitalistinio pasaulio atstovas, kuris gali rimtai pretenduoti į teisę kovoti dėl pasaulio čempiono vardo. Jaunasai didmeisteris yra pasiekęs pirmaujančių TSRS šachmatininkų lygį, tačiau pagrindiniu kandidatu turnyro favoritu Bermudų salose esąs M. Talis. Neturi jokių vilčių čekas Filip ir Benko, jie tiesiog nėra tokios klasės (suprask, kaip Sovietų didmeisterių).

K. Merkis

CLASSIFIED AND HELP WANTED ADS

REAL ESTATE

MARQUETTE PARKO CENTRE

Arti mūsų, 7 metų, 5½ kamb. mūr. Įrengtas rūsys. Alumin. langai, karpetai. Garažas. $22,700.

Raktas pas mus į puikų 2-jų butų namą. Naujas alyva šildymas. Alumin. langai. Sausas rūsys. Garažas. $18,200.

Milžinas arti parko. 2-jų butų mūr. 2 po 6 kamb. Garažas. Vertas $35,000.

Patrauklus 5 kamb. namas. Naujas alyva šildymas. Garažas. Tik $12,900.

Arti Jaunimo Centro. Namas kaip stiklas. $135 pajamų ir sau 6 kamb. butas. $17,200.

2-jų aukštų, 3-jų butų mūras. Garažas. Geros pajamos. Gage Parke. $26,300.

Mūrinis. 2 butai. Alyva šildymas. Garažas. $80 pajamų ir 6 kamb. modern. butas. $18,800.

Didelis 6 kamb. mūras prie Maria High. 33 p. sklypas. Naujas gazu šildymas. $19,300.

Originalus 4 butų mūras. Naujas aukštas stogas. Alumin. langai. Alyva šildymas. $46,00.

1½ aukšt. mūras. Prieš 12 metų statytas, naujoje sekcijoje prie parko. Garažas ir kt. $28,500.

6 butų mūras. 2 po 5 kamb. ir 4 po 4. Apie $7,000 nuomos. Dar ne vėlu. $50,000.

2-jų butų mūras. Dideli kambariai. Alyva šildymas. Alumin. langai. $28,500.

Virš $6,000 pajamų. 5 butai, 2-jų aukštų mūras. Garažas. Šalia platus žemės sklypas kitam namui. $37,500.

2 namai ir taverna. 4 butai atskišildymai. Vertingrs biznis. $28,400.

Taverna ir 2 butai, Pelninga bizniui vieta. Pigu kaip niekad. $11,600.

Lemonte. Virš akro žemės ir 2-jų metų, 2-jų butų modernus namas. Kaina nuderėta.

10 min. kelio nuo mūsų. Naujas 2-jų metų, 6 kamb. ekstra modernus mūras. Garažas. 50 p. sklypas. Alumin. langai ir tvora. Brangi vieta. Pigi kaina, $27,000.

Modernus 6 kamb. mūras. Marlite kabinetų virtuvė. Karpetai. Pušim įrengtas rūsys. Gazu šildymas. Apsauga nuo potvynio. Garaž. $20,700.

K. VALDIS REAL ESTATE

2815 W. 71st St. Tel. RE 7-7200 arba RE 7-8534

SAVAITĖS GERIAUSI PIRKINIAI

Mūrinis 6 kamb. Octagon. 2 bl. nuo Maria High ant Fairfield gatvės, 3 mieg., garažas, naujii kilimai, 30 p. lotas. $20,500.

Mūrinis 2x4½ ant Mozart prie 71, tik 10 metų, 1 kamb. rūsy. Skubiai už $37,800.

Mūrinis 5 kamb., naujas gazo šild., originalus medis, prie susisiekimo ir krautuvių. $16,250.

Medinis 1½ aukšto (5 ir 3 viršuj) pilnas rūsys, virš 30 p. lotas, modernizuotas vidus. $14,900.

Mūrinis 7 kamb., 4 mieg., garažas, naujas gazo šild., 30 p. lotas, moderni vonia, kabinetinė virtuvė, 3 blokai nuo bažnyčios ir mokyklos, skubiai už $19,500.

Medinis 4 kamb., garažas, rūsys, nauja virtuvė, aptvertas kiemas, geras šild. ir plasteriai. $11,200.

KAIRYS REALTY, 2501 W. 69th ST. HE 6-5151

LIETUVIAI PLEČIASI LEMONT

Bizniui patalpa ir butas $8,000.

5 kamb. namas, garažas, 1 akras žemės $11,500.

6 kamb. namas, 3-jų akrų sodas, labai graži vieta.

4 butų namas mieste, geros rendos, $19,500.

Sklypai mieste, visi patogumai, po $1,500.

Gausite 13% investavę į pirmus mortgage, metams arba ilgesniam laikui.

P. Abromaitis Realty & Investment Co.

1005 Porter St., Lemont, Ill. CL 7-6675

4 reguliarūs butai, 2-jų aukštų mūrinis. Arti 71-os ir California. Labai geram stovy. Nedidelis įmokėjimas. **HEmlock 6-1517.**

Per 4 m. galite išmokėti šią nuosavybę: 2 mūr. namai, 23 išnuomoti vienetai ir 3 butai. Metinės pajamos $12,300. Parduodama už $33,000.

A. Norkus Real Estate

2405 W. 51st St. WA 5-5030

Parduodama pajamų nuosavybė Beverly Shores, Ind. Pilnai apstatyti 2 namai, garažas ir šalia tuščias sklypas. 2 blokai nuo ežero. Informacijai Chicagoje skambinti 586-1923.

5 akrai žemės, 94th Ave. apylinkėj. Jauni medžiai. $11,400.

HU 3-3621

Savininkas parduoda mūrinį namą — 2 po 4 kamb. ir 1 kamb. rūsy. 1-as augštas gazu karštu vandeniu apšildomas. 2 mašinų garažas. Kreiptis **4340 S. Rockwell St.** 1-mas augštas.

IŠNUOMOJAMA — FOR RENT

Išnuom. butas — 4 kamb. su baldais. Tinka viengungiams ar mažai šeimai. Kreiptis po 5 v. v. 3936 S. Rockwell, tel. VI 7-5124.

Išnuom. kambarys tvarkingam vyrui prie mažos šeimos. Naujame name. **HE 4-0442,** po 6 v. v.

Išnuomojama 3 apšild. kambarių butas. 6953 So. Washtenaw Ave. Kreiptis penkt. po 6 v. v.; šeštad. ir sekm. visą dieną.

DĖMESIO!

KRISTAUS GYVENIMAS

knyga 965 psl., parašyta PROF. GIUSEPPE RICCOTTI

Iš italų kalbos išvertė

KUN. P. DAUKNYS, MIC.

Spausdino Nidos spaustuvė Londone. Įrišta kietais puikiais viršeliais

Tai yra pirmas toks platus mokslinis veikalas apie Kristaus gyvenimą lietuvių kalboje. Ši knyga yra išversta į 23 kalbas.

Knygos kaina $7.00

Amerikoje ir Kanadoje pagrindinis platintojas yra

"DRAUGAS"

4545 West 63rd Street Chicago 29, Illinois

REAL ESTATE

PRIE MARQUETTE PARKO

3-jų butų mūr. 6 — 5—3 kamb. Alyva - karštu vandeniu šildymas. Garažas. $145 mėnesinių pajamų ir savininkui butas. Gage Parke. $27,900.

Pajamų namas — 5½ ir 3 kamb. 7 metų senumo. Keramikos plytelių vonios. $100 mėn. pajamų ir savininkui butas. Arti 64-os ir Pulaski. $25,900.

5 kamb., 3 mieg. mūr. 32 p. sklypas. 7 metų senumo. Garažas. Arti 66-os ir Pulaski. $20,900.

2-jų aukštų mūr. 5 ir 6 kamb. Alyva šildymas. Plytelių vonios. Garažas. Arti 62-os ir Mozart. $28,900.

2-jų aukštų mūr. 4, 5 ir 2 kamb. Modern. vonios. Karštu — vand. šildymas. Mėn. pajamų $280. Arti 55-tos ir Pulaski. $26,900.

4 butų mūr. Visi po 5 kamb. 50 p. sklypas. 4 maš. garažas. Butai visi išnuomuoti po $115. Arti 66-os ir Artesian. Tik $49,900.

6 butų mūr., po 5 kamb., 60 p. sklypas. Mūr. garažas. Marquette Parko apyl. $61.500.

Draudimo Agentūra Patarnauja Visais Draudimo Reikalais J. BACEVIČIUS

BELL-VARPAS REAL ESTATE

GENERAL INSURANCE, NOTARY PUBLIC

6455 SO. KEDZIE AVENUE, TEL. PROSPECT 8-2233

MARQUETTE PARKE

81-a ir Mozart. mūr. bungalow, su 4 mieg., 10 metų senumo, garažas. $23,500.

Brighton Parke barngenas, skubiai parduodamas namas su "cleaning" bizniu. Modern. butas ir geras biznis. Pirksite nedaug įmokėję. Kaina $13,900.

Dėmesio! Prie Šv. Kryžiaus baž. mūrinis namas — 3 butai ir kepykla. Naujas kepyk. krosnys. Geras biznis. $28,500.

Prie California ir 65-os. Mūr. 2 butai po 4 kamb. Naujas šildymas. 2 maš. garažas. Tik $19,500.

VAINA REALTY

6540 S. WESTERN AVE.

REPublic 7-9515 arba RE 7-4639

6 kamb. 10 m. rezidencija ant 40 p. lot. Gazo šildymas. $18,000.

2 aprt. po 4 kamb. 5 metų. Šildymas alyva. Garažas. $35,000.

3 aprt. 5, 4 ir 3 kamb. Atskiri gazo šildymai. $35,000.

12 aprt. po 4 kamb. Mėn. pajamos virš $13,000. $95,000.

Turiu kitokių namų pasirinkimui.

A. KATILIUS R. E.

2456 W. 69th St. RE 7-8399

PROGOS-OPPORTUNITIES

Aplinkybės verčia parduoti nebrangiai labai gerą mėsos ir groserių krautuvę, didžiausioj lietuvių kolonijoj. **RE 7-1996.**

PRIE DIDELIO FABRIKO

Taverna su visais įrengimais. Gera apyvarta darbo dienomis. 2 aukštų mūr. namas. Pirmame aukšte yra dar 4 ir 5 kamb. butai, antrame — 12 miegamųjų kambarių. Į kainą jeina visi baldai. Iš namo $686 mėn. pajamų ir savininkui dar 5 kamb. butas su taverna. $65,000.

TIK $18,500

5 ir 3 kamb. mūr. namas prie Maria High School. Gazo šiluma. Garažas.

$335 MĖN. PAJAMŲ

6x4 kamb. mūr. šildymas gazo krosnimis. $28,000.

GERAS PIRKINYS

7 metų 2 aukštų mūras Marquette Pk. Pirmame aukšte krautuvė ir 4 kamb. butas; viršuje — 6 kamb. gražus poilsio kambarys rūsyje. $380 mėn. pajamų. Kaina $43,000.

6 KAMB. MŪR. BUNGALOW

Arti bažnyčios ir mokyklos Marquette Pk. Gazo šildymas. $18,000.

VASARVIETĖ

Su baru ir restoranu Beverly Shores, Ind. (Sandūnuose). $12,000 grynno į metus. Savininkas duos paskolą.

P. LEONAS

REAL ESTATE

2735 West 71st Street

Tel. WAlbrook 5-6015

Naujų. mūr. 2x5½ (3 m.)—$36,500
Naujų. mūr. bung., garažas—$18,900
Mūr. 2x5 ir 2 kamb., gar.—$29,500
Med. 2x5, gar., did. lotas—$16,900
Didelis pasirinm. gerų ir pigių namų.

BUDRECKAS

4081 ARCHER AVE. LA 3-3384

Remkit dien. "Draugą"

Remkit dien. "Draugą"

CONTRACTORS

KERELIS BROS. CONSTRUCTION CO.

STATOME ĮVAIRIUS REZIDENCINIUS MEDICINOS IR PREKYBOS TIKSLAMS SKIRTUS PASTATUS.

ARCHITEKTAS ATLIEKA PLANAVIMĄ PAGAL JŪSŲ PAGEIDAVIMĄ

REPUBLIC 7-8949

2301 W. 69th St., Chicago

STANKUS CONSTRUCTION CO.

Atlieka planavimo ir statybos darbus, gydytojų ofisų, gyvenamųjų ir prekybos pastatų. Jūsų pasirinkimui turime virš 300 įvairių standartinių projektų.

Ofiso ir namų telefonas: PRospect 8-2013

2741 WEST 69th St. Chicago 36, Illinois

ŠILDYMAS

A. Stančiauskas instaliuoja visų geriausių Amerikos firmų gazu ir alyva kurenamus pečius (furnaces) visų dydžių oro vėsintuvus bei Air Conditioners ir atlieka visus skardos darbus.

7304 So. Rockwell Street Tel. GRovehill 6-7875

Heating Contractor

Greit, sąžiningai ir garantuotai įrengia naujus, perstato senus įvairių rūšių gazu, alyva ir anglim kurenamus pečius, vandens boilerius. Vandens nutekėjimo rinas (gutters) ir kt. darbus. Nemokamas apskaičiavimas.

DOMAS ŽUKAUSKAS HEATING & SHEET METAL 4444 S. Western Ave., Chicago 9, Ill. Tel. VI 7-3447

LAPKUS BUILDERS, INC.

Statome įvairius pastatus. Darbas atliekamas labai sąžiningai, vartojant geriausias medžiagas. Turime dar keletą sklypų Chicagoj. 6440 SOUTH PULASKI RD. RE 7-6630 arba LU 1-0400

Perskaitę "Draugą", duokite jį kitiems pasiskaityti.

SIMKUS

REAL ESTATE, NOTARY PUBLIC

4259 So. Maplewood Ave.

Telef. CL 4-7450 arba YA 7-2046

Medinis namukas, 3 miegamieji, gazu šildymas. Brighton P-ke, netoli nuo Archer, žemi mokesčiai. Gražus sodelis. Tik $12,000.

Medinis bungalow, 6 kamb. Arti mokyklos. Švarus ir gražus. $14,900.

Mūrinis ant 30 p. sklypo. Idealu 1 ar 2 asmenim. $12,900.

Mūrinis — 2 po 6 kamb. Centr. šildymas kiekvienam butui. Marquette Pk.

Medinis 2 po 4 kamb. Cementiniai pamatai. Skalbykla. Gazu šildymas. Brighton Parke. $15,900.

Turime daug ir įvairių namų visose kolonijose, parūpiname paskolas, notarizuojame dokumentus, pildome Income Tax.

ŠIMAITIS

REALTY — INSURANCE

2737 W. 43rd St. CL 4-2390

CICERO—BERWYN

1. **Medinis 5 butų: 4 po 4 ir vienas 3 kamb. butas. Gazo šiluma. Tik $18,500.**

2. **Parkholme mūrinis 4 butų: 3—3—3—4.** Dviejų mašinų garažas

3. **Parkholme mūrinis 2 butų: 2 po 6-šis kamb., mūrinis garažas. .4. 4 kamb. mūrinis.** 2 miegamieji. Garažas. $12,900.

5. **Medinis 4 butų namas: 4—3—2—2.** Tik $12,500.

6. **Du po 4 kamb.** 45 pėdų sklypas. Šviesūs kambariai. Tik $3,500 įmokėti.

7. **Tvirtas mūr.** Gerai prižiūrėtas. 3 butai po 5 kamb. (3 miegamieji). Pilnas sklepas. 2 aut. garaž.

8. **Parkholme beveik naujas** 5 kamb. bungalow. Palikimas. Vertas pamatyti.

ŠIMAITIS REAL ESTATE

4936 West 15 Street, Cicero

Tel.: 656-2233, OL 2-8907 OL 2-9589

Parduodama virš 6 akrai geros žemės, 1.000 pėdų, St. Joseph upės gražaus kranto prie asfaltuoto kelio. Modern. namas, garažas, daug medžių, mažas sodas, uogynas, daržas, gėlės. Pietiniame Michigan. Geras pirkinys. Kreiptis: **J. P. Miller, Route 1, Box 87, Leonidas, Mich.**

BRIGHTON PARKE, 2-jų aukštų mūrinis. 5 metų senumo. Tel. FRontier 6-8952.

Mūr. 2 po 5 kamb. Pilnas rūsys, 2-jų maš. garažas. Arti bažnyčios, mokyk. ir susisiekimo. Labai geram stovy. Apžiūrėti darbo dienomis po 6 v. v.; šešt. ir sekmad. po 10 v. r. Kreiptis 2-me aukšte — **2910 W. 40th Place.**

Marquette Parke. 7 kamb. mūr. 1½ maš. garažas. 30 p. sklypas. Skubiam pardavimui už $15,200. **HE 6-1517.**

Arti Maria High, 1½ augšto mūr., 5 ir 3 kamb. butai ant 30 p. sklypo. Gazu šildomas. Garažas. $17,900. **HE 6-1517.**

95 mylios nuo Chicagos. 60 akrų ūkis (56 akr. dirbamos), naujas gyvenamas namas, 1,000-čiai vištų vištydė, traktorius ir kiti įrankiai. Netoli ežero. Pilna kaina $13,500. HE 6-1517.

Savininkas parduoda mūr. bungalow. 5½ kamb. Marquette Parke. 6331 S. Rockwell St. Tel. 476-2845

V. ŠIMKUS

Statybos ir Remonto Darbai 2618 WEST 71st STREET Tel.: PR 8-4268 ir TE 9-5531

A. ABALL ROOFING

Isteigta prieš 48 metus. Gutters, Downspouts, Stogai, Dumtraukiai Pataisomi, Išsmalinami arba dedame naujus. Stogai atnaujinami (re-coated) su fiber-asphaltu, 5 m. garantija. Dedame naujas "copper-alloy" rinas — "gutters"; niekad nereikia dažyti. Kaina ta pati kaip ir "galvanized". Dažymas iš lauko, "Tuckpointing". Pilnai apsidraudę. Nemokamai apskaičiuojame; žemiausios kainos. Darbas garantuotas. Atdara dieną ir naktį bei sekmadieniais.

LA 1-6047, RO 2-8778

JUOZAS ŽEMAITIS

IR VIC. SKADE, ST 8-9272

HEATING CONTRACTORS

Įrengiame šiltu oru ir vandeniu šildimus pečius (furnaces -boilers), air conditioners, rynos (gutters) iki 8 metų išsimokėjimas

CICERO HEATING AND SHEET METAL

2431 S. Kedzie Avenue Chicago 23, Illinois

Tel. 277-1442 Res. OL 6-0412

VACYS CONSTRUCTION CO.

REZIDENCINIAI, KOMERCINIAI, MEDICINOS IR KITOKI PASTATAI

2501 West 69 Street

HE 4-7482 436-5153

"NIDA" BUILDERS, INC.

STATOME NAUJUS NAMUS, VASARVIETES, GARAŽUS IR ATLIEKAME VISUS NAMŲ PATAISYMUS PAGAL JŪSŲ PAGEIDAVIMĄ.

ST 3-0703 CL 7-2094 Chicago, Ill.

Apsimoka skelbtis "DRAUGE" nes jis plačiausiai skaitomas lietuvių dienraštis. Gi skelbimų kainos visiems prieinamos.

FONDAS MIŠKO MOKSLŲ LITERATŪRAI LEISTI

1962 m. gegužės 6 d. Chicagoje, Petro Šilo bute susirinkę Lietuvos miškininkų valdybos išeivijoj nariai: Vincas Žemaitis, Petras Šilas, Jonas Žebrauskas, Antanas Beleška, šalpos komisijos pirm. Juozas Skeivys ir rev. kom. narys Antanas Šukys svarstė reikalą techniškai patobulinti žurnalo "Girios Aidas" leidimą' reikalą gyviau įsijungti į lietuvišką kultūrinę veiklą. Įmdami dėmesin (mišk. Antano Šukio pasižadėjimą testamentu užrašyti $1,000 L. Mišk. są-gai — leisti miško mokslų veikalus, visiems dalyviams pritariant, nutarė įsteigti miško mokslų literatūrai leisti fondą.

Kol galutinai bus suredaguotas ir priimtas šio fondo statutas, vadovautis šiais dėsniais:

1) Fondo nariu gali būti kiekvienas miškininkas ir ne miškininkas šiai fondo idėjai pritatęs.

2) Fondo lėšas sudaro vienkartinės ar nuolatinės aukos, testamentiniai užrašai ir pinigai gauti iš išleistų leidinių.

3) Asmenys paaukoję ne mažiau $20 (dvidešimts dolerių), skaitomi paprastais fondo nariais; nemažiau $50—amžinais fondo nariais, nemažiau $100 — fondo garbės nariais ir ne mažiau $500 — fondo mecenatais.

4) Fondas yra L. M. S. V. išeivijoje žinioje, naudojamas "Girios Aido" žurnalo leidimui ir taip pat veikalų, kurie bus pasiūlyti išleisti ir apims miško mokslų Lietuvos miškų istorijos ar miškų ūkio reikalus.

5) Gautos iš leidinių pajamos grįžta į fondą jo resursams sustiprinti.

6) Esant reikalui šį fondą likviduoti, visi jo piniginiai resursai pervedami lietuvių tautos kultūros reikalams į milijoninio Tautos Fondo sąskaitą.

Kad sudaryti šio fondo pradinį kapitalą šio susirinkimo dalyviai nutarė paaukoti po $100, Juozas Skeivys — $120, Antanas Šukys be piniginės aukos pažadėjo šiam reikalui $1,000 užrašyti testamentu, tapdamas šio fondo mecenatu.

Petras Norkaitis negalėjęs šiam posėdy dalyvauti, telefonu pareiškė, kad jis šiai idėjai pilnai pritaria ir aukoja 100 dol.

Kalbininkas Petras Būtėnas, ryšium su 400 metų Gr. Valavičiaus veikalo apie Lietuvos Didžiosios Kunigaikštijos girias ir žvėrių takus sukaktimi, yra parašęs giliai apdairią virš 200 puslapių rankraštyje studiją — "Jotva - Sūduva". Čia jis lokalizuoja Gr. Valavičiaus aprašytas girias ir panaudoja jo išvardintus vietovardžius kalbiniai įrodo viso šio (jotvingių) krašto į pietus nuo Nemuno ir Gardino lietuviškumą. Šią studiją Petras Būtėnas per valdybos pirm. V. Žemaitį paaukojo L. Mišk. sąjungai.

Juozas Skeivys pasiūlė pareikšti Petrui Butėnui už šį didelį Lietuvos miškų praeičiai pažinti darbą nuoširdžią padėką ir ryšium su 400 metų Valavičiaus minėjimu išleisti veikalą L. Mišk, sąjungos vardu.

Antanas Beleška pritardamas pažadėjo, jei tai bus leidžiama, paremti leidinį reikalingais nubraižyti žemėlapiais ir pagrąžinimais.

Pastaba: Lietuvos Mišk. sąjunga išeivijoje priskaito 80 gyvų narių, išblaškytų po visą laisvą pasaulį. Jos miškai ir prieauglis palikęs Lietuvoje, jos nariai gyvena senomis išsiveztomis tradicijomis, meile Lietuvai ir jos gražiajai gamtai—miškams. **Kor.**

Aušros Vartų liet. šešt. mokyklos Montrealyje, Kanadoje, šeštasis skyrius su visos mokyklos vedėju A. Blauzdžiūnu (dešinėje) ir kun. S. Kulbiu, SJ. Mokiniai: E. Juodis, Dalia Blauzdžiūnaitė, Jolanta Andriuškevičiūtė, Rytis Bulota, Lilė Gedvilaitė, Milda Girdžiūtė, Rimgaudas Montvila, V. Patašinskas, Bernadeta Kuncevičiūtė, Akstinas, Raimundas Kannapu, Violeta Adamonytė, Arūnas Ališauskas, Arūnas Stankevičius, Albina Mažeikaitė, Dalia Grybaitytė, Vida Kizerskaitė, Salius Gorys, V. Barauskas.

Paminklas Italijos globėjai

Šv. Katerinos Sienietės šventės proga, Romoje, Angelo pilies papėdėje, prieš Susitaikinimo gatvę, vedančią į šv. Petro baziliką, buvo iškilmingai pašventintas Italijos globėjos šv. Katerinos paminklas, kuris sukurtas menininko Pranciškaus Messina. Paminklas vaizduoja šv. Kateriną iš Sienos ir yra pastatytas italų Tautinio Komiteto iniciatyva, norint pagerbti tautos globėją jos 500 metų šventąja paskelbimo proga. Paminklo atidarymo iškilmėse dalyvavo kardinolai Masella, Valeri, Cento, Capello, Pizzardo ir gausūs italų valdžios bei visuomenės atstovai. Šv. Tėvas ta proga telegrama atsiuntė savo džiaugsmo pareiškimą ir apaštališkąjį palaiminimą.

Aušros Vartų liet. šeštadieninės mokyklos Montrealyje, Kanadoje, parengiamasis skyrius su kapelionu kun. S. Kulbiu, SJ, ir mokytoja sesele M. Celina; mokiniai: Arvydas Blauzdžiūnas, Vida Burbaitė, Rimantas Ališauskas, Sandra Givis, Ramunė Kubilytė, Edvardas Leipus, Dana Styraitė, Regina Griganavičiūtė, Rūta Pocauskaitė, Silvija.

LAIŠKŲ IŠ JAV SAVAITĖ

Laiškų iš Amerikos savaitė yra gegužės 14—20 d.

Christopher Columbus laiškai karalienei Izabelei buvo pirmosios žinios iš naujojo pasaulio į senąjį. Nuo to laiko laiškų kiekis iš Amerikos milžiniškai padidėjo. Šiandien dešimtimis milijonų laiškų yra kasmet amerikiečių rašomi vien į Europą draugams ir giminėms. Milijonai kitų laiškų siunčiami į kitus žemės rutulio kraštus.

Žmonėms užjūriuose draugo draugui ar šeimos šeimai parašyti žodžiai yra daugiau įtikinami, negu kokio nors valstybės vyro žodžiai. Iš tikro, asmeniškas laiškas yra vienas iš paprasčiausių, mažiausiai kainuojančių ir daugiausiai efektingų tarpusavio supratimo ir pasitikėjimo sukėlimui.

Laiškų galybės įrodymui mums tereikia prisiminti, kad milžiniška imigracijos banga į šį kraštą buvo daugiausia sukelta laiškų iš tų asmenų, kurie atvyko į Ameriką ir rado, kad yra apie ką parašyti į namus.

Apie ką gi rašo tie milijonai šių dienų korespondentai? Jie rašo apie dalykus, kuriuos jie daugiausia žino: apie paprastą kasdieninį gyvenimą, kaip jie gyvena, kaip jie dirba ir ilsisi, kas vyksta jų bendruomenėse. Į savo laiškus jie įdeda fotografijas, laikraščių iškarpas, žurnalų straipsnius ir t. t.

Galvojąs amerikietis laiškų rašytojas visad turi mintyje, kad jis turi dėmėtis savo korespondento gyvenimu. Jis mėgina atvirai atsakyti į visus klausimus ir kritikas iš užjūrių. Jis nurodo, kaip Amerika mėgina išrišti savo problemas ir pasiekti savo tikslus.

Ypač šiuo atžvilgiu laiškų rašytojas yra kalbėtojas už JAV-es. Jis turi viską padaryti, kad tiesa apie mus, kaipo tautą ir žmones, pasklistų. Kokia gi yra tiesa apie Ameriką? Kągi mes siūlome?

Amerikos žinia pasauliui, dėl kurios mes dirbame namie ir užsienyje, tai demokratinių įsitikinimų pagrindai. Vyrai ir moterys kituose kraštuose nori žinoti, kad Amerika dirba dėl taikos, kad ji tiki į laisvę, kad ji iškelia žmogaus vertę ir kad ji siekia gerbuvio visiems žmonėms.

Kiekvienas iš mūsų galime pabrėžti šiuos svarbius punktus savo laiškuose į užsienius. Kiekvienas laiškas, kurį mes rašome savo giminėms ir draugams į užjūrius, gali prisidėti prie geresnių pasaulio santykių. Rašydami apie Ameriką ir atitaisydami neteisingus įspūdžius apie ją, kiekvienas mūsų galime būti kalbėtojais už JAV-es. — **American Council.**

Vyrai klystkeliuose

Šiuo pavadinimu nauja knyga tik ką išėjo iš spaudos. Veikalas turi 305 puslapius, parašytas lengvu, patraukliu stiliumi. Jame atskelidžiami eilės įžymybių, vidaus išgyvenimai, sielos kovos, juoda neviltis bei netikrumas gyvenimo klystkeliuose ir pergyventas džiaugsmas, atradus tikrąją gyvenimo prasmę. Knyga apima keliasdešimt rašytojų, mokslininkų, menininkų, valstybininkų, karių, laikraštininkų, muzikų, gydytojų, architektų, psichiatrų ir kitų garsiųjų, kurie čia perteikiamuose savo atsiminimuose atskleidžia savo intymius sielos nuotykius. Tai istorinės tikrovės, psichologinės įtampos ir skaidraus pasiekto džiaugsmo knyga. Knygos autorius Juozas Prunskis, kalbėdamas faktais ir vaizdais, lyg ekrane duoda intriguojančią besiblaškančių ir ieškančių sielų pergyvenimų pynę. Knyga kainuoja $3.00. Gaunama "DRAUGE".

VESTUVIŲ NUOTRAUKOS IR AUKŠTOS RŪŠIES FOTOGRAFIJOS MŪSŲ SPECIALYBĖ.
PRECIN PHOTO STUDIO
4068 Archer Ave. Tel. VI 7-2481
(Incorporated)
EDVARDAS ULIS, sav.

Slovakai keliaus į Romą

Švenčiant ateinančiais metais 11-kos šimtų metų sukaktį nuo šv. Cirilo ir Metodijaus atvykimo į Slovakiją, viso pasaulio slovakai rengia tautinę maldininkų kelionę į Romą, kurios metu bus atidarytas naujas Cirilo ir Metodijaus institutas, paskirtas auklėti ir rengti dvasinius pašaukimus slovakų pastoracijai, kurie dabartiniu metu negali grįžti į savo tėvynę. Ta proga tenka pažymėti, kad Lietuvos katalikai panašią instituciją — Šv. Kazimiero kolegiją, Romoje turi įsikūrę jau nuo II-jo karo pabaigos, kuri yra jau išleidusi nemaža kunigų, dirbančių lietuvių pastoracijoje viso pasaulio šalyse.

A. A.
John Mleczko
Gyveno Monterey, Ind.
Anksčiau — 20 metų gyv. Chicagoje.

Mirė gegužės 15 d., 1962, sulaukęs 77 m. amžiaus.

Gimė Lietuvoje.

Pasiliko dideliame nuliūdime žmona Angeline, sūnus Edward, dukterys May Burman, Phyllis Czarnecki ir Alice Moore.

Kūnas pašarvotas Kennedy & Braman, koplyčioje, Winamac, Ind.

Laidotuvės įvyks gegužės 19 d., iš koplyčios 10 val. ryto bus atlydėtas į St. Ann's parapijos bažnyčią, Monterey, kurioje įvyks gedulingos pamaldos už velionies sielą. Po pamaldų bus nulydėtas į St. Ann's kapines, Monterey.

Nuoširdžiai kviečiame visus: gimines, draugus ir pažįstamus dalyvauti šiose laidotuvėse.

Nuliūdę: Žmona, sūnus ir dukterys.

Laidot. direkt. Kennedy & Braman. Tel. 946-3000, Winamac, Ind.

Lietuvių Studentų Šalpos Fondo nariams ir rėmėjams
JOHN IR JOSEPHINE PAKEL, Sr.
ir jų visai šeimai gilaus liūdesio valandoje, netekus brangaus sūnaus, Chicago Savings and Loan Assn. prezidento
A. + A. JOHN PAKEL, Jr.
nuoširdžiausią užuojautą reiškia
LIETUVIŲ STUDENTŲ ŠALPOS FONDAS

DVEJŲ METŲ MIRTIES SUKAKTIS

A. A.
JANINA LAPĖNIENĖ

Gegužės mėn. 19 d. sukanka dveji metai nuo mano mylimos žmonos Janinos Lapėnienės-Gricevičiūtės mirties. Šį šeštadienį, gegužės mėn. 19 d., 8 val. 30 min. ryto Šv. Panelės Marijos Nekalto Prasidėjimo bažnyčioje (2745 W. 44th St.) bus atnašaujamos šv. Mišios už jos sielą.

Visus mūsų šeimos darugus bei pažįstamus maloniai prašome dalyvauti pamaldose ir savo atsilankymu ir malda pagerbti jos prisiminimą.

GEDIMINAS LAPĖNAS, SŪNUS,
GEDIMINAS, MARIJA WACHAU
VLADAS GRICEVIČIUS

GUŽAUSKŲ BEVERLY HILLS GĖLINYČIA
Geriausios gėlės dėl vestuvių, banketų, laidotuvių ir kitų papuošimų
2443 WEST 63rd STREET
Telef. PR 8-0833 PR 8-0834

PIRKITE DABAR TIESIOG NUO
MR. NELSON
SAVININKO
SAINT CASIMIR MONUMENT CO.
3914 West 111th Street
Didžiausias Paminklams Planų Pasirinkimas Visame Mieste
Telef. — CEdarcrest 3-6335
Vienas blokas nuo kapinių

J. F. EUDEIKIS
LAIDOTUVIŲ DIREKTORIUS

TRYS MODERNIOS KOPLYČIOS
4605-07 South Hermitage Avenue
Tel. YA 7-1741-2
4330-34 South California Avenue
Telefonas LA 3-0440 ir LA 3-9852
AMBULANCE PATARNAVIMAS DIENĄ IR NAKTĮ

Petkus
TĖVAS IR SŪNUS
MARQUETTE FUNERAL HOME

TRYS MODERNIOS KOPLYČIOS
2533 West 71st St. Telef. GRovehill 6-2345-6
1410 S. 50th Ave., Cicero. TOwnhall 3-2108-09
AIKŠTĖ AUTOMOBILIAMS STATYTI

EDVARDAS SAUNORIS — GĖLININKAS
Paruošia gėles iš savo šiltadaržių vestuvėms krikštynoms ir kitoms iškilmėms. Parūpina gėles ne tik laidotuvėms, bet ir gėles sodinti bei puošti kapus Jūsų artimųjų.
3942 W. 111th St., PR 9-1355 ir 9-1356

Laidotuvių Direktoriai
MAŽEIKA & EVANS
3045 SO. WESTERN AVE.

TRYS MODERNIŠKOS AIR-CONDITIONED KOPLYČIOS
MAŠINOMS VIETA
REpublic 7-8600 REpublic 7-8601

LAIDOTUVIŲ DIREKTORIAI
Lietuvių Laidotuvių Direktorių Asociacijos Nariai

STEPONAS G. LACKAWICZ
2424 W. 69th STREET Tel. REpublic 7-1213
2314 W. 23rd PLACE Tel. VIrginia 7-6672

PETRAS BIELIONAS
4348 S. CALIFORNIA AVE. LAfayette 3-3572

ANTANAS M. PHILLIPS
3307 LITUANICA AVE. Tel. YArds 7-3401

POVILAS J. RIDIKAS
3354 S. HALSTED STREET Tel. YArds 7-1911

LEONARDAS F. BUKAUSKAS
10821 S. MICHIGAN AVE. Tel. COmmodore 4-2228

JURGIS F. RUDMIN
3319 S. LITUANICA AVE. Tel. YArds 7-1138—1139

VASAITIS — BUTKUS
1446 S. 50th AVE., CICERO, ILL. Tel. OLympic 2-1003

Gražių vizitinių kortelių biznieriui-profesionalui
reikia
DRAUGAS
spausdina tokius dalykėlius gražiai, greitai prieinama kaina
DRAUGAS
4545 West 63rd Street
CHICAGO 29, ILLINOIS
Skambinkit LUdlow 5-9500

VALANDOS:
Pirmad. nuo 12 iki 8 popiet
Antrad nuo 9 iki 4 popiet
Trečiad. uždaryta visą dieną
Ketvirtad. nuo 9 iki 8 popiet
Penktad. nuo 9 iki 8 popiet
Šeštad. nuo 9 iki 12:30 p. p.

Chicagos Savings bendrovės naujai padidinta įstaiga su dviem kiemais automobiliams užima 290 pėdų plotį. Tai viena įdomiausioji ir mūsų klijentų patogumui puikiausiai įrengta įstaiga Chicagoje. Aukšti dividendai, apdraustas saugumas, skubus ir malonus patarnavimas.

Taupykite ir skolinkite pinigus Amerikos Lietuvių Sostinėje — Marquette Parko apylinkės centre.

Current Dividend up to 4¼%

CHICAGO SAVINGS & LOAN ASSOCIATION
6245 South Western Avenue. Chicago 36, Illinois GRovehill 6-7575

Pasinaudokite "Draugo" Classified skyriumi

APLINK MUS

× **30 metų kunigystės sukaktį** šį mėnesį švenčia kun. Pranciškus Skrodenis, MIC, Milwaukės lietuvių parapijos klebonas. Jam parapiečiai rengia pagerbimo banketą. Taipgi 30 m. kunigystės sukaktį švenčia kun. Adomas Ješkis, MIC, dėstąs Marijanapolio Paruoš. mokykloje. Kun. Skrodenis ir kun. Ješkis buvo įšventinti 1932 m. gegužės 22 d. Tų pačių metų gegužės 21 d. Kaune buvo įšventinti ir šį mėnesį švenčia 30 m. sukaktį kunigai Albinas Spurgis, MIC, Draugo administratorius, Boleslovas Chomskis ir Juozas Prunskis, Draugo redaktorius, gyveną Chicagoje, kun. Bronius Dagilis (Detroit, Mich.), kun. Julius Danauskas (Belgijoje), kun. dr. Jonas Gutauskas (Kanadoje), kun. prof. Stasys Yla (Putnam, Conn.), kun. Aloyzas Klimas (Norwood, Mass.).

× **Ateitininkai** visi yra kviečiami į Nekalto Prasidėjimo seselių seimą įvykstantį Chicagoj gegužės 20 d.

× **A. L. B-nės Chicagos Apygardos Švietimo Komisija** praneša, kad numatytoji Chicagos m. lituanistinių mokyklų išvyka į Tėvų Marijonų seminarijos aikštę birželio mėn. 10 d. dėl keletos parapinių m-lų ruošiamo mokslo metų užbaigimo ir dėl kitų dar priežasčių neįvyks.

Ta proga primenama lit. mokyklų vedėjams, kad lit. mokyklų baigimo pažymėjimus, skyrių (klasių) pažymėjimus, mokyklų dienynus ir šešt. lit. mokyklos programą galima gauti Apygardos Švietimo Komisijoj. Kreiptis šiuo adresu: J. Vedegys, 4437 S. Artesian av., Chicago 32, telef. VI 7-4259.

× **Brighton Parko Lietuvių Moterų** klubo šokių vakaras įvyks šeštadienį, gegužės 19 d. 7 v. v. Vengeliausko svetainėje. Šokiams gros Hank orkestras. Bus užkandžių, gėrimų ir vertingų dovanų. Visas pelnas skiriamas Šv. Kryžiaus ligoninės statybos fondui. Kviečiami visi atsilankyti.

× **Natalija Šatūnienė**, Moterų są-gos centro iždininkė, ir Stella Mortell buvo po susirinkimo pagerbtos Moterų sąjungos 67-tos kuopos narių. Abi šventė savo gimtadienius.

× **Operos solistas Algirdas Brazys** birž. 3 d. ALRK Varg. Sąj-gos jubil. koncerto metu solo dainuos lietuvių kompozitorių kūrinius. (Pr.)

× **Naujenybė**. — GE vėsintuvas, vos už $139, šaldo, ištraukia drėgmę ir valo orą. DAINA CO., 3321 S. Halsted St., CL 4-5665. (Sk.)

× **Banketas, meninė programa,** šokiai Jaunimo Centre š. m. gegužės 26 d. Rengia ramovėnai ir birutininkės skyrių atstovų suvažiavimo proga. Bilietus įsigyti lig gegužės mėn. 20 d. pas P. Genį, 7114 S. Maplewood, tel. HE 6-1732, M. Babickienę, 4135 S. Artesian, tel. VI 7-1712, J. Gradinską, 2512 W. 47th St., tel. FR 6-1998. (Sk.)

× **Šv. Onos lietuvių parapijos bažnyčioje** Spring Valley, Ill., 40 valandų atlaidai bus gegužės 27, 28 ir 29 dienomis. Pamokslus sakys kun. A. Naudžiūnas, MIC, Draugo redaktorius.

× **Dail. Vytauto Igno** paroda, vykstanti Chicago Savings and Loan Association meno galerijoje, 6245 S. Western Ave., uždaroma gegužės 20 d. Šį šeštadienį, gegužės 19 d. 8 v. v. parodos patalpose yra rengiamas literatūros vakaras, dalyvaujant rašytojams Liūnei Sūtemai, K. Almenui ir A. Mackui. Parodos ir literatūros vakaro rengėjai yra Lietuvių Jūrų Skautijos korporacija Gintaras.

× **Mokyt. M. Jauniškienė** iš Washingtono, D. C., su anūku yra atvykusi į Chicagą ir apsistojusi pas sūnų ir marčią O. ir K. Jauniškius.

× **Ped. Lituanistikos Instituto išlaikymui** dr. J. Juozevičius atsiuntė 40 dol. Už auką gyd. J. Juozevičiui . Institutas labai dėkingas.

× **Tradicinis Liet. Gail. Seserų s-gos** koncertas - balius šie met bus spalio 13 d. Western Ballroom salėje.

× **Bridgeporto Moskleivių Tautinis ansamblis** ir lituanistinė mokykla ruošiasi pagerbti savo mamytes, statydami tai progai pritaikintą vaizdelį, kurį parašė St. Visčiuvienė. Vaizdelį režisuoja Elena Vaičeliūnienė, dainos ir šokiai muz. F. Strolios. Ta pačia proga bus įteikti mokyklos baigimo pažymėjimai, Lituanistinės mokyklos baigimo pažymėjimai, Lituanistinės mokyklos mokiniams, kurių šiais metais yra 6.

Programa įvyks gegužės 27 d. 4 v. p. p. Šv. Jurgio parapijos salėje. Po programos vaišės ir šokiai. Prašome visus tėvelius ir svečius atsilankyti.

× **D. Petrutytė**, A. L. Montessori dr-jos pirmininkė, yra pakviesta "Moters" žurnalo leidėjų vesti "Vaiko auklėjimo" skyrių. Naujasis skyrius jau pasirodė šių metų "Moters" 2 nr. dviem specialiais straipsniais. Žurnalas leidžiamas Kanadoje.

× **Tėvai, kurių dukros** ruošiasi važiuoti į "Dainavos" mergaičių stovyklą liepos 8 — 20 d., asmeniškai galės užregistruoti pas ses. **Paulę** Nekalto Prasid. Marijos seserų rėmėjų seime, ateinantį sekmadienį Jaunimo Centre.

Taip pat moksleivės, ar studentės, kurios norėtų nuo ateinančio rudens apsigyventi seselių bendrabuty, galės pasitarti ir sąlygas sužinoti pas seselę Paulę.

× **Ped. Lituanistikos Instituto** išlaikymui JAV Lietuvių B-nės Centro Valdyba, Centrinei Švietimo Tarybai tarpininkaujant, per Instituto iždininką kun. dr. J. Kubilių, SJ, paskyrė 500 dol. LB Centro Valdybai pirmininkauja Jonas Jasatiis, C. Švietimo Tarybai — Jeronimas Ignatonis. Šiems Liet. B-nės organams už reikšmingą paramą Institutas yra labai dėkingas.

× **Akt. J. Kaributas**, gyv. Los Angeles, Calif., žadėjo dalyvauti Alvudo ruošiamoje vaikų ir tėvų išvykoje šį sekmadienį, geg. 20 d. Forest Preserve miške (87 ir Kean ave.—Buffalo woods nr. 4). Mokyt. M. Pėteraitienė su kitomis alvudietėmis užims vaikus ir praves žaidimus. Bus dovanų paskirstymas: mergaitės gaus po skrybėlaitę, o berniukai — po tapymo dėžutę. Bus liet. giros ir tradicinių cepelinų. Tėvai su savo gėrybėmis prisideda prie bendro stalo. Valdybos nariai tėvų ir vaikų lauks iš pat ryto tame miške.

Justinas Mackevičius, jr., — Standard Federal Savings bendrovės prezidentas ir menedžeris; Justinas Mackevičius — Chairman of Board, Helen Kuchinskas — sekretorė ir iždininkė.

DIDŽIAUSIA LIETUVIŲ FINANSINĖ ĮSTAIGA PASAULYJE

Lietuvių Standard Federal Savings and Loan Association Chicagoje dabar jau turi daugiau kaip 83 milijonus dolerių ir yra didžiausia lietuvių finansinė įstaiga visame pasaulyje. Jos valdomi kapitalai sudaro didesnę sumą, negu visų kitų panašių lietuvių bendrovių Chicagoje kartu.

Ši bendrovė įsikūrusi naujai perstatytuose rūmuose 4192 Archer Ave. (kampas Sacramento). Rūmai turi vasarą vėsinimą ir nuolatinį oro keitimą. Nuolat groja muzika ir sudaro puikią nuotaiką čia dirbantiems 72 tarnautojams. Dalis jų naujieji ateiviai, ir vadovybė džiaugiasi, kad tai geri darbininkai.

Nuo pat šios įstaigos įsikūrimo šiai bendrovei vadovauja Justinas Mackevičius. Ši puiki bendrovė jau veikia 53 m. Pusę šimto metų jai vadovavęs Just. Mackevičius sako: "Dar manau jai vadovauti 25 metus",—taip gerai ir sveikai atrodo.

Dabar yra geras talkininkas — jo sūnus Justinas, Jr., studijas ėjęs Notre Dame universitete ir 1947 m. baigęs De Paul universitetą. Antri metai, kai Justinas, Jr., yra Standard Federal prezidentas.

Bendrovės sekretorė ir iždininkė yra Helen Kuchinskas, tose pareigose jau 25 m., o bendrovėje dirba jau 35 m.

Standard Federal Savings bendrovė yra taip populiari, kad turi apie 28,000 taupytojų, o paskolas paėmusių — daugiau kaip 7,000 žmonių, gi su paėmusiais apdraudą ir turinčiais čia savo seifus susidaro šios bendrovės klientų apie 40,000 žmonių. Tai jau būtų geras miestelis.

Just. Mackevičius džiaugiasi, kad lietuviai yra geri taupytojai — ateina su šimtais ir tūkstančiais dolerių. Taupytojams mokamas aukštas $4\frac{1}{4}$ procentų dividentas. Santaupos apdraustos iki $10,000, o kurie nori dėti į trust skyrių, gali būti apdrausta iki milijono dolerių.

Mackevičiai yra žinomi lietuviškų kultūrinių reikalų rėmėjai, skirdami žymias sumas operai, mokykloms, vienuolynams. Lietuvių fondui paskyrė $1,000. Ir "Draugo" klišių mašinai yra paaukoję $100.

Ši bendrovė buvo 1909 m. pradėta Aušros Vartų par. salėje, o paskiau buvo perkelta į J. Mackevičiaus nejudomos nuosavybės (real estate) prekybos įstaigą. Labiausia gi paaugo perkėlus į dabartinę vietą — Brighton Parko koloniją.

Visa Mackevičių šeima veržli ir šviesi. Justino, Jr., duktė Judite, nuo rudens pradės studijuoti kalbas jėzuitų vadovaujamame Georgetown universitete, Washingtone. Šioje pat bendrovėje, apdraudų skyriuje, dirba ir David Mackevičius, Justino vaikaitis (anūkas).

Standard Federal Savings at sargos fonde turi $7\frac{1}{2}$ mil. dolerių, kas ją padaro vieną stipriausių bankų Amerikoje. Kiekvieną žavi jos puikūs rūmai, papuošti lietuvių dail. paveikslais, su erdviomis salėmis posėdžiams, su patogia kavine — poilsio salionu tarnautojams. Visur nauja, moderniška, skoninga ir patogu.

J. P. Jurginis

Kun. Jonas Borevičius,SJ, Aušros Vartų Montrealyje, Kanadoje, klebonas.

× **Stasė Vanagaitė - Petersonienė** (ne Vabalaitė, geg. 1 d. "Draugas") yra "Lietuviškos liepsnelės iš Oldenburgo straipsnio autorė. Ji yra buvusi Oldenburgo lietuvių gimnazijos mokytoja, ne tos gimnazijos abiturientė, kaip korespondentai visą laiką maišo.

Darbininkai Romoje

Romon buvo atvykę 6,500 darbininkų ir amatininkų iš įvairių šešių kraštų, priklausančių Vokietijoje labai populiariai Kolpingo darbininkų sąjungai. Jų kelionės tikslas — paminėti savo kūrėjo Adolfo Kolpingo 100 metų sukaktį nuo to laiko, kai popiežius Pijus IX-sis 1862 m. patvirtino ir aprobavo Kolpingo įstatus darbininkų klasės kėlimui ir ugdymui. Visi darbininkai dalyvavo gegužės 6 d. domininkono Martyno de Porres kanonizacijos iškilmėse šv. Petro bazilikoje ir aplankė Monte Casino bei buvo priimti specialioje audiencijoje Šv. Tėvo Jono XXIII, kuriam įteikė pilnai mechanizuotos dirbtuvės įrengimus, skirtus misijų kraštams.

IŠ ARTI IR TOLI

J. A. VALSTYBĖSE

— **Motiejus Skrodenis** mirė geg. 16 d., sulaukęs 87 m. amžiaus. Velionis priklausė Angelų Karalienės parapijai, Brooklyne, N. Y. Gimęs Lietuvoje, Nemakščiuose. 1901 m. atvyko į Ameriką. Paliko tris sūnus. Du yra kunigai: Pranas ir Jonas. Antanas gyveno su tėvu. Kūnas laidojimui pervežamas į Kinsman, Ill., kur kun. Jonas Skrodenis yra klebonas.

— **Liet. Veter. Moterų Pagalbinio** vieneto Detroite susirinkimas įvyksta gegužės 21 d. Veteranų salėje.

— **LRK Federacijos Detroito** skyriaus susirinkimas įvyks šį antradienį, gegužės 22 d. 7 v. v. Šv. Antano parapijos patalpose.

— **Bendruomenės Namų Centro dalininkų** piknikas įvyks gegužės 20 d. Arroyo Seco Parke, Ave 60 ir Figueroa st., Los Angeles mieste.

LENKIJOJE

— **Kun. Stanislovas Vencius,** MIC, mirė balandžio 17 d. Lenkijos valdomoj Silezijoje. Velionis gimęs Marijampolėj, kunigu įšventintas 1915 m. Ilgą laiką dirbo su lietuviais Varšuvoje.

Aušros Vartų lietuvių šeštadieninės mokyklos Montrealyje, Kanadoje, mokytojai; sėdi iš kairės į dešinę: seselė M. Loreta, kun. S. Kulbis, S. J., kapelionas, seselė M. Celina, Genė Gedvilienė; stovi: L. Stankevičius, A. Blauzdžiūnas, mokyklos vedėjas.

Chicagoj ir apylinkėse

ISPŪDŽIAI IŠ MIŠKININKŲ POBŪVIO

Lietuvos Miškininkų są-gos valdyba, Šalpos sk. iniciatyva, gegužės 12 d. 8 v. v. mišk. Sakevičiaus restorane, "Thunderbird" suruošė tradicinį pobūvį. Buvo paminėta 100 m. Maironio ir G. Valavičiaus veikalo (apie Lietuvos senovės girias ir žvėrių takus) 400 metų sukaktį.

Dalyvavo gražus būrys miškininkų ir svečių.

Valdybos pirm. V. Žemaitis, sveikindamas pobūvio dalyvius, paprašė susikaupimu prisiminti visas gyvas ir mirusias lietuves motinas, visus gyvus ir mirusius miškininkus. Po to paprašė Petrą Šilą vadovauti pobūviui ir programai.

P. Beleškienė turiningoje paskaitoje trumpai palietė Maironio asmenį ir apibūdino jo poeziją. P. Šilas papildė trumpa pastaba Maironio švelnų būdą, jam (P. Šilui) tebesant Kauno kunigų seminarijos auklėtiniu. V. Žemaitis prisiminė kokią didelę patriotinę įtaką ir įspūdį darė Maironio eilėraščiai po 1905 m. revoliucijos į kaimo žmones, išgirdus pirmą kartą juos dainuojant. Padeklamavę iš Maironio poemos "Jaunoji Lietuva", perėjo prie Valavičiaus ir jo veikalo minėjimo. Jis nusakė, kas tas Valavičius buvo ir kokią reikšmę jo 1559 m. išleistas veikalas (apie jotvingių ir sūduvių krašto miškus) turi ne vien miškų, bet ir viaip Lietuvos praeičiai pažinti. Pavyzdžiui, kalbininkas P. Būtėnas paėmęs iš šio veikalo 150 suslavintų vietovardžių savo studijoj "Jotva - Sūduva", paaukotoje Liet. Mišk. sąjungai, kalbiniai įrodė viso šio krašto (jotvingių) lietuviškumą. V. Žemaitis šį reikalą, ryšium su 400 metų sukaktimi, išvertė (pridėdamas plačius paaiškinimus).

Vėliau prisiminė pobūvyje esančio mišk. Antano Šukio 65 m. amžiaus sukaktį ir tai, kad jis savo kilnia idėja tapo naujai įsteigto "Miško mokslų literatūrai leisti fondo" mecenatu. Už tai pobūvio dalyvių A. Šukys buvo pagerbtas sutartinu valio!

Prof. A. Rukuiža, P. Šilo paprašytas, papasakojo įdomių duomenų bendrai apie Rukuižus ir savo Rukuižų giminės praeitį.

Šalpos kom. pirm. Juozas Skeivys, iš pravesto burtų keliu dovanų dalinimo, miškininkams už geležinės uždangos sušelpti, pelnė virš 30 dol.

Jonas Krikščiūnas priminė, kad mes turėdami prieš akis Sibiro tundrose žiauria mirčia mirusį Dotnuvos Žemės Ūkio Akademijos prof. Vincą Vilkaitį, nepamirštume sušelpti skurde esančios jo šeimos. Kupini gražių nuotaikų miškininkai išsiskirstė pačiam vidurnaktyje. **Dalyvis**

Aklieji pas popiežių

Belgijos aklieji buvo atvežti į Romą, kur popiežius priėmė audiencijoj. Šiems nelaimingiems Šv. Tėvas pasakė suraminančius Kristaus žodžius: "Kas mane seka, tas nevaikščios tamsoje, bet turės gyvenimo šviesą." Jėzus visada arti nelaimingųjų, kuriuos jis apdovanoja amžina šviesa.

Chicagos žinios

SAMDYS 500 MOKYTOJŲ

Chicagos miesto mokykloms ieškoma 500 mokytojų, kurie bus samdomi vieneriems metams. Už kiekvienos dienos darbą jiems bus mokama mokytojų pagelbininkų alga, $25 dienai. Norintieji gauti mokytojų darbą turi kreiptis Chicago School Board of Examiners, 228 N. La Salle st.

EŽERE NĖRA LEDO

Siaučiant Chicagoje vasaros karščiams, atplaukė į uostą ežero ledlaužis Mackinaw. Užbaigęs žiemos darbą, 10 mil. dolerių vertės 5,000 tonų laivas vasaros metu pailsės ir bus remontuojamas.

RADIJO STOTIES SUKAKTIS

Chicagos WGN radijo stotis šiomis dienomis mini savo 40-ties metų sukaktį.

PABĖGO GALVIJAI

Sunkvežimis, vežęs galvijus iš Chicagos į Newark, apsivertė 30 vieškelyje netoli Chicago Heights. Policija po keletos valandų darbo sugaudė 34 į laisvę patekusius galvijus.

PRISTIGO KAM NORS MĖSOS

Iš Watson - Wilson kompanijos sandėlio, 1440 W. 34 gt., buvo pavogtas sunkvežimis su 32,000 svarų aukštos kokybės jautienos. Apskaičuojama, kad mėsos siunta buvo verta apie $11,000.

200 BĖGO IŠ VIEŠBUČIO

Kai gaisras padaręs $15,000 nuostolių, ištiko Woods Apartment viešbutį, 562 E. Oakwood blvd., trys vyrai buvo sužeisti ir 200 viešbučio gyventojų turėjo nešdintis lauk.

NUVAINIKAVO POLICIJOS BOKŠTĄ

Jaunamečiai užlipo į 220 pėdų aukščio policijos radijo transliavimo bokštą prie 4905 W. Grand ir pavogė 4 raudonas lempas, nurodančias lėktuvams pavojingą skristi vietą.

ATLYGINO UŽ GERĄ DARBĄ

Southern Bell Telephone kompanija $4,500 čekiu atlygino dviem Chicagos policininkams, kurie 1955 metais susekė sąmokslą susprogdinti kompanijos įrengimus. Kadangi policijos įsakymai draudžia jiems priimti pinigus, juos paskyrė policijos pašalpos fondui.

PER ŠALTA MAUDYTIS

Chicagos parkų distriktas perspėja tėvus, kad neleistų vaikams maudytis ežere, nes vanduo dar per šaltas. Sargai pradės budėti paplūdymiuose birželio 9 d.

KAS, KĄ IR KUR

— **Budriko radijo programos** pasiklausykite sekmadienį iš stoties WHFC, 1450 kil. nuo 2 iki 2:30 p. p. Girdėsite gražių lietuviškų dainų ir muzikos. Taipgi bus mįslių konkursas. — **Pranešėjas**

VLADAS CIVINSKAS,
"Terros" savininkas iš kelionės po Europą dar nesugrįžo, bet pirmosios siuntos puikaus gintaro jau gautos. Gintaro puošmens nuostabūs savo grožiu ir kainos neperaukštos. **Terra, 3237 West 63rd Street, telef. 434-4660.** Atdara ir sekmadieniais nuo 12 iki 4 val. p. p.

PARDUODAMA PREKYBOS ĮMONĖ
Geroj vietoj, Chicagoje. Informacijai rašyti:
DRAUGAS, Adv. No. 3921

TERRA
Porcelanas, kristalas, stalo sidabras, brangenybės, etc.
3237 W. 63rd St., Chicago 29, Ill.
Tel. 434-4660
Parduotuvė atdara ir sekmadieniais.

BAŽNYTINIŲ PAMALDŲ VADOVĖLIS
yra gaunamas Drauge. Jame yra visos reikalingos maldos ir giesmės bei liturginiai nurodymai. Išleido Kunigų Vienybė, 2 pataisyta laida. Kaina $3.50. Užsakymus siųsti: DRAUGAS, 4545 W. 63rd St., Chicago 29, Ill.

Lietuvos knygų rūmų knygų saugykla