Lietuvos nacionalinė M. Mažvydo biblioteka

DRAUGAS

THE LITHUANIAN WORLD-WIDE DAILY

LAISVOJO PASAULIO LIETUVIŲ DIENRAŠTIS

4545 WEST 63RD STREET CHICAGO 29, ILLINOIS
TELEPHONE: LUDLOW 5-9500

Vol. XLVI Price 10¢ ANTRADIENIS, GEGUŽĖS (MAY) 22, 1962 Kaina 10 c. Nr. 120

Olandai suduosią smūgį įsibrovėliam indonėzam

Ministerių kabinetas svarsto, ar bombarduoti Indonezijos bazes

Moterys ir vaikai evakuojami

HOLLANDIA, Vakarų Naujoji Gvinėja. — Olandų pareigūnai vakar pranešė: daugiau kaip 400 Indonezijos kareivių ir parašiutininkų išlaipinta Vakarų Naujoje Gvinėjoje ir prieš juos jungtinai iš oro, jūros ir žemėje bus pradėtas puolimas 48 valandų laikotarpyje.

Olandai svarsto galimybes bombarduoti Indonezijos salos bazes.

Pasak olandų karinio štabo Hollandia mieste pranešimo, admirolas Leendert Reeser, Olandijos karinių dalinių Naujoje Gvinėjoje vadas, ruošia sujungtą puolimą prieš keturias indonezų pozicijas, sudarytas parašiutininkų praėjusią savaitę.

Indonezai kareiviai turi pozicijas šiose vietovėse: 20 mylių šiaurėje nuo Kaimana aerodromo, kur 80 parašiutininkų buvo nuleista ketvirtadienį; kelios mylios nuo Fak Fak uosto, kur 50 parašiutininkų buvo apsiausti olandų dalinių kontrapuolimuose, pradėtuose balandžio 27 dieną, ir prie Terminabuano, kur daugiau kaip 200 indonezų buvo nuleista iš lėktuvų savaitgalyje.

*

Daugiau kaip 100 moterų ir vaikų evakuota laivu iš Terminabuano, šiaurės vakarinėje krašto dalyje, susikirtus šeštadienį Olandijos ir Indonezijos kareiviams.

Gynybos ministerijos šaltiniai Hagoje pareiškė, jog olandų ministerių kabinetas svarsto pasiūlymą bombarduoti Indonezijos bazes Amboina, Morotai ir Ceram salose, kad būtų sustabdytas desantininkų išlaipinimas.

Švedai apie sovietų konstituciją

STOCKHOLMAS, Švedija. — Stockholmo dienraštis "Dagens Nyheter" laiko daugiau nei abejotina Chruščiovo teigimą, jog dabartinė Sovietų Sąjungos konstitucija neįmanoma pagerinti ir turinti būti pakeista nauja. Stalininės konstitucijos 134 — 142 straipsniuose visiems piliečiams užtikrintos net tokios teisės, kaip visuotiniai, lygeteisiai ir slapti balsavimai. Pradėti vykdyti tuos straipsnius praktikoje turėtų daugiau reikšmės, kaip tuzinas naujų konstitucijų ant popieriaus — pastebi "Dagens Nyheter".

— **Wilhelm Grewe,** Vakarų Vokietijos ambasadorius Washingtone, grįžo į Bonną, kur jis bus paskirtas į naują diplomatinį postą.

— **Amerika pagelbės graikų laivynui.** Jungtinės Amerikos Valstybės sustiprins Graikijos laivyną, pavesdamos dar du naikintuvus ir vieną povandeninį laivą. Tai vakar pranešė JAV ambasada Atėnuose.

Bankete dalyvavusieji prekybos rūmų direktoriai (iš dešinės sėdi) — Charles D Macke, Julius Kuzas, kongr. Yates, dr. J. Jerome, Feliksas Raudonis, dr. K. Drangelis, Antanas Valonis. Stovi: William Kareiva, Adolfas Baliūnas, Pranas Bulaw, Frank Zogas ir Petras Vilkelis, Pačenkis, Bruno Shukis ir St. Balzekas, Sr. **V. Noreikos nuotr.**

Sėkmingas Lietuvių Prekybos Rūmų banketas

LIETUVA IR VĖL BUS NEPRIKLAUSOMA

Kongresmanas Sidney Yates į jos ateitį žiūri viltingai

CHICAGO. — JAV Atstovų Rūmų narys (kongresmanas) Sidney R. Yates buvo pagrindinis kalbėtojas užvakar įvykusiame Chicagos Lietuvių Prekybos Rūmų iškilminguose pietuose, kurie buvo Ambassador West viešbutyje. Kalbėtojas vaizdžiai atpasakojo lietuvių tautos kovą siekiant laisvo ir nepriklausomo gyvenimo, priminė buvusiojo JAV prezidento Woodrow Wilsono pagalbą pavergtųjų tautų, drauge ir Lietuvos išsilaisvinimo kelyje. Anot jo, ir Amerikos lietuvių įnašas kovojant lietuvių tautai dėl nepriklausomybės nebuvo menkas. Kongr. Yates labai gerai yra žinoma ir dabartinė Lietuvos padėtis, jos kančios Sovietų Rusijos okupacijoje. Jisai pasidžiaugė, kad ligšiol Jungtinės Amerikos Valstybės nepripažino Lietuvos aneksijos ir tai turi daug reikšmės. Neabejojama, kad vėliau ar anksčiau komunizmas bus ne tik sulaikytas, bet ir sunaikintas, tada ir Lietuva ir kitos pavergtos tautos bus išlaisvintos.

Dr. Juozas Jerome, Lietuvių Prekybos Rūmų pirmininkas, pristatydamas svečią kalbėtoją, priminė, kad kongresmano Yates, kandidato į senatorius iš Illinois, motina yra gimusi ir užaugusi Lietuvos sostinėje Vilniuje.

Dr. Petras Daužvardis, Lietuvos generalinis konsulas, savo žodyje išreiškė pageidavimą, kad Lietuvių prekybininkų organizacija, ligšiol labai gražiai besidarbuodama, dar keletą pareigų priimtų, būtent organizuoti ir globoti lietuvių skyrių Chicagoje rengiamoje (kasmet) tarptautinėj parodoj ir taip pat pasirūpinti lietuvius atstovauti, minint Chicagos miesto 125 m. sukaktį. Šis minėjimas įvyks šiais metais.

Antanas Valonis, dr. Kazys Drangelis ir William Kareiva buvo specialiai pagerbti, ištarnavę Prekybos Rūmų valdyboje 25 metus.

Iškilmingų pietų banketo programą pradedant, invokaciją at kalbėjo kun. prof. dr. Raymondas Jančiauskas, S. J., Prekybos Rūmų pirmininko brolis. Meninę dalį atliko gražiabalsė dainininkė Eleonora Zapolis, padainuodama St. Gailevičiaus "O laukiau, laukiau", George Gershwin "Summertime" ir Austin Lara — "Granada". Akompanavo Jonas Byanskas. Be to, jo stygų orkestras grojo banketo metu ir šokiams. Bankete rengimo komitetui vadovavo Julius Kuzas, William Kareiva ir Feliksas Raudonis.

Šis tradicniis Lietuvių Prekybos Rūmų banketas praėjo geroje nuotaikoje. Jame buvo daugiau kaip 300 asmenų. Daugiausiai lietuviai prekybininkai, pramonininkai, profesionalai ir politikai. Daug Amerikoje gimusio lietuvių jaunimo.

Formoza priima pabėgėlius iš raudonosios Kinijos

TAIPEI, Formoza. — Nacionalinės Kinijos ministerių kabinetas vakar pranešė, jog jis pasiruošęs priimti visus pabėgėlius iš komunistinės Kinijos, kurie dabar yra Hong Konge ir jei norės atvykti į Formozą.

Ministerių kabinetas taipgi paskyrė 1,000 metrinių tonų ryžių pabėgėliams. Laisvosios Kinijos valdžia nori bendradarbiauti su visomis vyriausybėmis ir šalpos ir pagalbos įstaigomis, ypač Hong Kongo pareigūnais, pagelbstint britų kolonijoje išspręsti pabėgėlių problemą.

Baltijos jūra — tarptautinė jūra

BONNA, Vokietija. — Ryšium su gegužės mėnesio pradžioje Amerikos lėktuvnešio "Wasp" ir kitų karo laivų viešnage Baltijos uostuose Kielyje, Flensburge ir kitur, vokiečių ir kitų Europos kraštų spauda pažymėjo, kad savo karo laivų vizitu Baltijos uostuose, amerikiečiai pabrėžė faktą, jog jie Baltijos jūrą laiką tarptautine jūra. Tad nėra kalbos, kad kas nors kitas (pvz. sovietai) galėtų tą jūrą laikyti sau priklausančiais vandenimis.

Naujausios žinios

— **Italija ieško Azijoje rinkų.** Italija siųs specialias delegacijas kelių mėnesių laikotarpyje į Japoniją, Filipinus, Formozą ir Indoneziją surasti prekybos rinkų.

— **Adlai E. Stevenson,** JAV ambasadorius Jungtinėse Tautose, pareiškė, jog **nenaudinga** būtų dabar kelti klausimo dėl komunistų grėsmės Thailandui iš Laoso J. T. Saugumo taryboje.

— **Pierre Salinger,** prezidento Kennedžio spaudos sekretorius, grįžo iš Rusijos į Washingtoną.

— **Australija nori imigrantų** prancūzų, paliekančių Alžiriją. Tai pranešė imigracijos ministeris Alexander Downer.

Europos Sąjūdžio kongresas

MIUNCHENAS, Vokietija. — Europos Sąjūdžio (jo centras — Briuselyje) kongresas šaukiamas š. m. birželio 7 - 8 d.d. Miunchene, Vokietijoje (Mažojoje Kongreso salėje). Pirmąją kongreso dieną, po numatytos spaudos konferencijos, iškilmingą posėdį atidarys ES pirmininkas Maurice Faure. Šalia pranešimų, diskusijų, dar numatytas priėmimas ir kita spaudos konferencija. Daug svarbių atstovų laukiama iš Prancūzijos. Miuncheno kongrese taip pat dalyvaus ir lietuvių atstovai.

Gegužės 12 - 13 d.d. Paryžiuje įvyko Prancūzijos Europos Sąjūdžio organizacijos kongresas — jis turėjo parengti bendrą kryptį Miuncheno kngresui. Buvo pakviestas ir lietuvius atstovavo prof. J. Baltrušaitis. Centro ir Rytų Europos vardu kalbėjo min. Aueris (vengras). Priimta rezoliucija — vienoje jos vietoje paliestos ir pavergtos tautos.

Nekalto Prasidėjimo Seserų Rėmėjų draugijos seimo, įvykusio geg. 20 d. Jaunimo Centre, Chicagoje, prezidiumas: J. Kerulis (kairėje), prel. M. Krupavičius, Motinėlė M. Augusta, Lietuvos generalinis konsulas dr. P. Daužvardis, J. Jasaitis, kun. dr. K. Matulaitis. **A. Gulbinsko nuotr.**

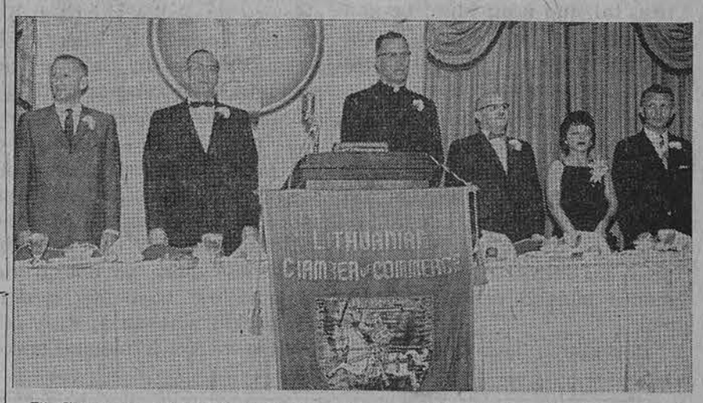

Iš Chicagos Lietuvių Prekybos rūmų praėjusį sekmadienį įvykusio banketo. Iš dešinės: Atstovų rūmų narys ir pagrindinis kalbėtojas Sidney R. Yates; dr. Juozas Jerome, prekybos rūmų pirmininkas; kun. prof. dr. Raymondas C. Jančauskas, S. J., kalba invokaciją; gen. konsulas dr. Petras Daužvardis; Mrs. Sidney Yates, kongresmano žmona, ir teisėjas Al. Wells. **V. Noreikos nuotr.**

Protestai nuteisus Heinz Brandtą

BERLYNAS. — Pernai birželio mėn. iš Vakarų Berlyno Rytų Vokietijos agentams pagrobus Frankfurte leidžiamo prof. sąjungų organo "Metall" bendradarbį Heinz Brandtą, neseniai jis Rytų Vokietijoje, jį apkaltinus dirbus Vakarų vokiečių ir JAV žvalgyboms, nuteistas 13 m. kalėjimo bausme. Brandtą pagrobus jau buvo visa eilė protestų iš vakarų pasauly veikiančių prof. sąjungų pusės ir tie protestai dar padidėjo H. Brandtą nuteisus.

Šveicarų prof. sąjunga savo proteste pažymėjo: "Nuteisimas reiškia nesiskaitymą su teisingumo reikalavimais ir žmogaus asmenybės gerbimu. Jis dar kartą įrodo, kad komunizmas paneigia visus tuos pagrindus, kuriais paremta tikroji demokratija ir tikras prosąjunginis judėjimas.

KALENDORIUS

Gegužės 22 d.: šv. Rita, Ritmenis, Aldona.

Gegužės 23 d.: šv. Dezideritjus, Augmantė.

ORAS

Oro biuras praneša: Chicagoje ir jos apylinkėje šiandien — apie 80 laipsnių; rytoj — dalinai apsiniaukę, truputį pasikeis oro temperatūra.

Saulė teka 5:25, leidžias 8:09.

PIRMASIS PASAULINIS JAUNŲJŲ KRIKŠČIONŲ DEMOKRATŲ KONGRESAS

Gegužės 8 - 16 dienomis Caracase, Venecueloje, įvyko Pirmasis Pasaulinis Jaunųjų Krikščionių Demokratų kongresas obalsiu — Jaunieji krikščionys demokratai Už laisvę, taiką ir teisingumą.

Iš laisvojo pasaulio kraštų su važiavo jaunųjų atstovai paliudyti pasaulinės apimties jaunųjų KD bendradarbiavimo istorinį faktą, sumegzti tampresnius ryšius, sudaryti bendrą organizaciją ir nustatyti jos ateities veiklos gaires — visa tai kovai prieš komunizmą ir už pavergtųjų tautų išlaisvinimą.

Kiekvienai tautinei krikščionių demokratų organizacijai Kongrese atstovauti buvo numatyta po du pilnateisius atstovus. Tokiomis pat teisėmis naudojosi pavergtųjų Vidurio ir Rytų Europos tautų ir kitų egzilų tautinės grupės. Šalia pilnateisių atstovų, dalyvavo taip pat nemažas kongreso dalyvių - stebėtojų skaičius.

Pirmutinė 40 asmenų Europos ir Afrikos tautų atstovų grupė į New Yorką atskrido gegužės 5 d. Gegužės 7 d. toji grupė lankėsi Washingtone ir buvo priimta Baltuosiuose Rūmuose Jungtinių Amerikos Valstybių prezidento John F. Kennedy ir jo brolio Robert F. Kennedy — Attorney General. Šioje grupėje atskrido ir inž. Adolfas Venskus — Vidurio Europos Krikščionių Demokratų Unijos Jaunųjų Sekcijos ir Europos lietuvių jaunųjų KD pirmininkas — iš Paryžiaus.

Krikščioniškosios Demokratijos Studijų klubui atstovauti iš Chicagos į Caracasą nuskrido architektas Leonas Pabedinskas. Prie lietuvių atstovų prisijungė graži vienuolikos asmenų Caracaso lietuvių svečių - stebėtojų grupė.

Kongrese dalyvavo 37-nių kraštų tautinių grupių atstovai ir 15 tautų stebėtojai.

(Nukelta į 6 psl.)

Trumpai iš visur

— **Pasaulio lietuvių seimas,** nutarus Pasaulio Liet. Bendruomenei, šaukiamas 1963 m. rugpiūčio 30 - 31 d.d. ir rugsėjo 1 d. Toronte, Kanadoje. Jau pradėti planuoti parengiamieji darbai. Seimo data supuls su Kanados Lietuvių diena. Pirmasis Pas. Liet. seimas buvo New Yorke.

— **Norvegų vadas grįžo namo.** Einar Gerhardsen, Norvegijos premjeras, grįžo į Oslo iš Jungtinių Amerikos Valstybių, kur viešėjo 10 dienų.

— **45,000 angliakasių** Saare, Vokietijoje, streikavusių 8 dienas, jau grįžo į kasyklas.

— **Italų ir šveicarų darbininkai** baigė Alpėse gręžti tunelį, kuriuo eis kelias (tunelis 3.6 mylių ilgio).

Naujas JAV armijos sekretorius

WASHINGTONAS. — Cyrus Roberts Vance, stropus gynybos departamento generalinis patarėjas, nominuotas armijos sekretorium vieton Elvis Stahr, kuris birželio 30 dieną pradės eiti Indiana universiteto prezidento pareigas.

Vance, 45 metų, yra buvęs laivyno karininkas, Yale universiteto auklėtinis ir Wall Street advokatas. Jis vyriausybės darbą pradėjo 1957 metais, kaip specialus patarėjas senato pasiruošimų pakomitečiui, kuriam tada vadovavo viceprezidentas Johnson.

Jis yra trečias "Johnson vyras", gavęs sekretoriaus postą Pentagone. Buvęs laivyno sekretorius John Connally, kurio namus neseniai pirko Vance ir Connally's įpėdinis Fred Korth yra iš Texas ir Johnson draugai.

Vance ir jo žmona Grace Elsie Sloan turi penkis vaikus: 13, 11, dvynukus 9 ir 6 metų.

Rašo DR. AL. RAČKUS

SVEIKATA BRANGUS TURTAS

4342 Archer Ave., Chicago, 32

VASAROS VALGIAI

Natūrali daržovinė dieta vasaros metu yra ideali dieta.

Karštose vasaros dienose skaniai pagaminti ir su rūgščia grietine užbaltinti šaltibarščiai žmogų tiesiog gaivina. Iš daržovių ir žalumynų sumani šeimyninkė gali pagaminti skanių valgių. Su daržovėmis bei žalumynais, kuriuose yra daug natūralių ir sveikatai naudingų vitaminų, galima pripildyti skilvį ir pasotinti žmogų. Šiltuose kraštuose, kaip Ispanijoje ar Italijoje, žmonės daugiausia daržovėmis maitinasi, o mėsos labai mažai valgo. Ir ten gyventojai nepažįsta tokių ligų, kokias mėsaėdžiai turi. Ten nupilvusių rečiau pamatysi negu tarp mėsaėdžių germanų ar anglų.

Kas savo — nepeiksime, bet ir neniekinsime to, kas yra gero pas kitus. Reikia pripažinti, kad Italijos ir Prancūzijos šeimyninkės yra tikros artistės daržovinių valgių gaminime. Iš daržovių, žalumynų ir vynuogių ar kitokių vaisių padaro tokius akiai patrauklius, taip skaniai kvepiančius, taip gomurį gardžius valgius, kad turistai net juos fotografuoja ir dailininkai tų valgių paveikslus piešia. Iš jų verta pasimokyti, kaip vasariškus valgius gaminti ne tiek dėl meno, kiek dėl sveikatos.

Kai kurias ligas gydant yra tiesiog naudinga valgyti daržoves, žalumynus ir vaisius, ne tiktai vasaros metu, bet ir kitais laikotarpiais.

Linkę į nutukimą, norį sumažinti savo kūno svorį privalo kiek galint vengti mėsiškų, krakmolinių, cukrinių ir riebių valgių, o valgyti daugiau visokių lapų, uogų ir rūkščių vaisių. Tokiems reikia daugiau pa pasninkauti kai oras yra šiltas ir kūnui mažiau kuro (kalorijų) teikti.

Daržovinė dieta yra naudinga tiems, kurių širdis yra perdaug apsunkinta. Turintiems širdies ligą citroniniai vaisiai ypatingai naudinga valgyti. Uogos ir vaisiai, ypatingai citronai, gesina troškulį ir gaivina širdį, nes palengvina širdžiai geriau kraują pumpuoti.

Žalumynai ir vaisiai pagelbsti liuosinti užkietėjusius vidurius.

Kol nebuvo išrastas insulinas, tai nuo senų laikų sergantieji cukrine liga (diabetes mellitus) gydėsi prisilaikydami žalumynų dietos.

Pasninkavimas ir valgymas tik daržovinių ir vaisinių valgių dažnai yra naudinga inkstų ligose. Pasitaiko kartais, kad po tokio pasninko inkstai vėl pradėda normaliai veikti, o prieš tai kitokios gydymo priemonės būdavo nelabai efektingos.

Pastebima, kad uogų, vaisių ir lapinių daržovių valgytojai lengviau ir daugiau šlapinasi. Patartina papasninkauti ir maitintis daržovėmis bei vaisiais tiems, kurie turi reumatizmą, kadangi tokiu atveju reikia sumažinti maiste baltymų (albumeno) kiekį ir palengvinti kūno srutų eliminaciją.

Ir turintiems aukštą kraujo spaudimą patartina vengti mėsiškų valgių.

Kai kuriose chroniškose virškinimo sistemos ligose ir žarnų susilpnėjime, daržovinė dieta gerai pagelbsti.

Ir daug kitų ligų sėkmingiau galima pagydyti su daržoviniais valgiais. Negi čia visas ligas galima išvardinti — perdaug vietos užimtų.

Iš čia patiektų keletos žinių skaitytojas supras kaip naudinga yra valgyti daržoves, uogas, žalumynus ir vaisius vasaros metu.

DAKTARO ATSAKYMAI I KLAUSIMUS

Klausia E. U. — Vienas ponas mūsų bute taiso televizijos aparatus ir pripildo mašinų baterijas. Jis dirba naktimis kada miegame, ir kai išbudę atsikeliame, tai bute yra stiprus smalkinis dvokimas lyg koksai gumos degesys. Ar tas dvokimas yra pavojingas sveikatai, ir ar nuo tų smalkių gali galvą skaudėti? Rytmečiais man galvą skauda ir jaučiu didį nuovargį. Už tamstos patarimus sveikatos klausimais tariu nuoširdų ačiu.

Atsakymas E. U. — Svilėsiai ir kitokios smalkės alsavimo sistemai, kraujui ir apskritai sveikatai kenkia. Jei tamstos organizmas toms smalkėms yra alergiškas, tai yra pavojus net gauti astmą. Buto kambariai, ypač miegamasis, privalo būti gerai ventiliuojami.

Klausia K. A. — 1960 m. tris sykius įsiskiepijau nuo polio ligos dr. Salko skiepais. Viename dienraštyje buvo rašyta, kad šiais metais bus duodama nuo polio ligos dr. Sabino skiepai tablečių pavidale. Aš, įsiskiepijęs dr. Salko skiepais, ar turėčiau pasinaudoti dr. Sabino skiepais, ir kiek sykių?

Atsakymas K. A. — Dr. Sabino skiepais gali pasinaudoti visi, net ir tie, kurie buvo įsiskiepiję dr. Salko skiepais. Kokiomis dozemis ir kiek sykių tamstai reikės dr. Sabino skiepus imti, turi teisę spręsti tiktai tamstos šeimos gydytojas.

Klausia M. T. — Prieš metus laiko jaučiausi kiek apsilpęs, be energijos. Man draugai patarė imti vitaminų tabletes, tad nusipirkęs tų tablečių, ėmiau kas dieną po tris, o nuo jų pradžioje buvo lyg geriau. Bet paskui netekau apetito, oda pradėjo niežėti ir plaukai smarkiai slinko, nusilpau ir daug svorio netekau. Nuėjau pas daktarą, ir jis man pasakė, kad man plaukai slenka nuo perdidelio kiekio vitamino A, ir visas kūnas susilpo nuo hipervitaminozės. Prašau, pone daktare, pareikšti savo nuomonę, ar tai tiesa kad nuo perdidelio kiekio vitaminų man plaukai nuslinko ir sveikata susilpnėjo.

Atsakymas M. T. — Tikra tiesa. Nuo vitamino A hipervitaminozės ne tik plaukai nuslenka, lūpos suskirsta, bet ir visa sveikata pakrinka.

PATIKSLINIMAS

Tilpusiame straipsnyje "Putrefakciniai nuodai", skirsnyje — kaip gelbėti, vieton spaudos klaidos "Tuoj duoti gerti karštos druskos (epsom salt) skiedinio", — turi būti: "Tuoj duoti gerti *karčios* druskos (epsom salt) skiedinio".

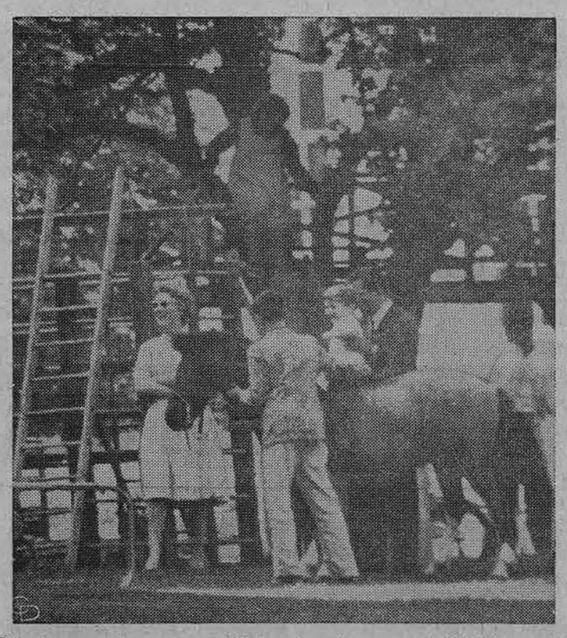

Washingtone ant poni arkliuko bandoma pajodinėti prezidento Kennedy sūnus. (UPI)

Kanados žinios

Hamilton, Ont.

Gražiai paminėtos motinos

Gegužės 13 d. Hamiltone buvo gražiai paminėta motinos diena. Pirmiausiai buvo prisiminta motinos A. V. lietuvių parapijos bažnyčioje. Kun. klebonas dr. J. Tadarauskas paskyrė motinai puikų pamokslą. Vėliau 4 val. p. p. Lietuvių Namuose vyko viešas motinos minėjimas. Turiningą paskaitą skaitė atvykusioji iš Otavos dr. M. Paplauskienė, kuri moks liškai, bet visiems suprantamai apibūdino lietuvės motinos rolę tiek caro, tiek dabartiniais bolševikų laikais. Nemažesnė užduotis tenka ir dabar lietuvei motinai, kada savanoriška vaikų ištautėjimo banga liečia mūsų priaugančią kartą. Paskaitininkė apžvelgė motinos minėjimus iš senų laikų. Jie prasidėjo tarp Amerikos lietuvių. Nepriklausomoje Lietuvoje motiną pradėta minėti nuo 1929 m. Prelegentė skatino šį gražų paprotį palaikyti ir tęsti. Meninę programos dalį atliko patys mažieji. Buvo pagerbtos ir apdovanotos gausių šeimų motinos. Motinoms dovanas paskyrė atskiros lietuvių organizacijos, veikiančios Hamiltone.

Mokyt. L. Verbickaitė Europon

Hamiltone išaugusi, bet puiki ir susipratusi lietuvaitė L. Verbickaitė, mokytojauja vietos pradžios mokykloje. Per ateinančias atostogas mokytoja L. Verbickaitė su keliomis kitomis lietuvaitėmis išvyks į Europą ir žada aplankyti kelis kraštus kaip Vokietiją, Italiją, Šveicariją ir kt.

Išvyko Liucija ir Genė Skripkutės

Europon iš Hamiltono 6 savaitėms išvyko seserys Liucija ir Genė Skripkutės, kurios savo kelionės metu žada aplankyti Vokietiją, Italiją, Šveicariją, Ispaniją, Portugaliją ir t.t. P-lė G. Skripkutė yra buvusi Hamiltono LB pirmininkė, veikli visuomenininkė. (Kl. G.)

— Kruviniausias karas buvo antrasis pasaulinis — žuvo 22,060,000 ir sužeista 34,300,000.

— Šiandien Pan American linijos lėktuvu kelionė apie pasaulį kainuoja 2,023 dol. Prieš 25 m. kainavo 2,308 dol., tačiau reikėjo keliauti keletą mėnesių.

DAINA ELECTRONICS Sav. inž. A. Seménas
TV - RADIJAI - JUOST. REKORDERIAI
STEREO FONOGRAFAI - PLOKŠTELĖS
ANTENOS - BATERIJOS - LEMPUTĖS
EL. VIRT. PRIETAISAI - LAIKRODŽIAI
Viskam žemiausios kainos ir garantija
3321 S. Halsted St. - CLIFFSIDE 4-5665

VESTUVIŲ NUOTRAUKOS IR AUKŠTOS RŪŠIES FOTOGRAFIJOS MŪSŲ SPECIALYBĖ.
PRECIN PHOTO STUDIO
4068 Archer Ave. Tel. VI 7-2481
(Incorporated)
EDVARDAS ULIS, sav.

MOVING
R. ŠERĖNAS perkrausto baldus ir kitus daiktus. Ir iš to!' Miesto leidimai ir pilna apdrauda.
2047 W. 67 Pl. WA 5-8063

SILEIKIS, O. P.
Orthopedas. Protezistas
Aparatai-Protezai. Med. bandažai. Spec. pagalba kojoms (Arch Supports) ir t.t
Val. 9-4 ir 6-8. Šeštadieniais 9-1.
ORTHOPEDIJOS TECHNIKOS LAB.
2850 W. 63rd St., Chicago 29, Ill.
Tel. PRospect 6-5084

DR. J. IR K. AGLINSKAI
GYDYTOJAI IR CHIRURGAI
5430 So. Kedzie Ave.
Priima ligonius pagal susitarimą. Dėl valandos skambinti telefonu HEmlock 4-1532 nuo 2 iki 9 v. p. p. kaskied, išskyrus trečiad. ir šeštad.

DR. ANNA BALIUNAS
AKIŲ, AUSŲ, NOSIES IR GERKLĖS LIGOS
PRITAIKO AKINIUS
2858 West 63rd Street
Val.: kasdien 10—12 val. ir 7—9 v. vak. Šeštadieniais 10—1 val. Trečiadien. uždaryta. Kitu laiku susitarus.
Ofiso telefonas PR 8-3229
Rez. telef. WAlbrook 5-5076

Rez. HE 6-1670
DR. K. G. BALUKAS
AKUŠERIJA IR MOTERŲ LIGOS
6449 So. Pulaski Rd. (Crawford Medical Building), tel. LU 5-6446
Valandos pagal susitarimą. Jei neatsiliepia, skambinti MI 3-0001.

Ofisas: 3148 West 63rd Street
Tel.: PRospect 8-1717
Rezid.: 3241 West 66th Place
Tel.: REpublic 7-7868
Dr. S. BIEŽIS
CHIRURGAS
Valandos: Kasdien nuo 1 iki 3; treč. uždaryta. Antrad. ir penkt. vakarais nuo 7 iki 8.

DR. VL. BLAŽYS
PLAUČIŲ IR VIDAUS LIGOS
2801 W. 63rd St.
Kampas 63-čios ir California
Val. kasdien nuo 6—8 val. vak. Šešt. 2—4 val.
Trečiad. ir kitu laiku pagal sutartį
Ofiso telef. 476-4042
Rez. WAlbrook 5-3048

DR. C. K. BOBELIS
Inkstų ir šlapumo takų chirurgija
Tel. 695-0533 Elgin
425 No. Liberty Street,
Route 25, Elgin, Illinois
Valandos pagal susitarimą

Tel. ofiso HE 4-5849. rez. HE 4-2324
DR. PETER T. BRAZIS
GYDYTOJAS IR CHIRURGAS
2434 West 71st Street
Val. Pirm., ketvir., penkt. 1-4 ir 7-9 Antr. 1-6, treč., šešt. pagal sutartį, sekm. uždaryta.

Tel. ofiso HE 4-5758; Res. HI 5-3225
DR. S. ir M. BUDRYS
GYDYTOJAI IR CHIRURGAI
2751 West 51st Street
(Bendra praktika ir Alergija)
Valandos: pirm., antr., ketvirt. 2-9 val., penkt. 10 v. r. iki 9 v. v.; šeštad. 10 v. r iki 1 p. p. Ligonius priima pagal susitarimą.

DR. J. G. BYLA-BYLAITIS
Nervų smegenų chirurgija, ligos
2737 WEST 71st STREET
Valandos tik susitarus
Tel. GRovehill 6-3409

Tel. Ofiso 247-1002. Namų PR 8-6960
DR. E. DECKYS
GYDYTOJA IR CHIRURGĖ
Taipgi įvairios nervinės ligos
Valandos pagal susitarimą.
4063 Archer Avenue
(Prie California Ave.)

Rez. GI 8-0873
DR. W. M. EISIN-EISINAS
AKUŠERIJA IR MOTERŲ LIGOS
6132 S. Kedzie Ave. WA 5-2670.
Valandos pagal susitarimą. Jei neatsiliepia skambinti MI 3-0001.

Ofiso HE 4-1414. Rezid. RE 7-6867
DR. B. GAIŽIŪNAS
GYDYTOJAS IR CHIRURGAS
Specialybė akušerija ir moterų ligos
2454 West 71st Street
(71-os ir Campbell Ave. kampas)
Val.: kasdien 1—3 ir 6—8 val. vak. Šeštadieniais 1-4 p. p. Trečiadieniais uždaryta

DR. A. GARUNAS
GYDYTOJAS IR CHIRURGAS
Vidaus ir vaikų ligos
2737 West 71st Street
VAL.: kasdien nuo 6-8 val. vak., Šeštad. nuo 12:30 iki 2:30 val. p. p. Trečiad. ir kitu laiku tik susitarus.
Tel. ofiso ir rez. WA 5-2017
Ligonius priima pagal susitarimą

Ofiso tel. HE 4-7007.
Namų-rez. tel. PRospect 8-9081
DR. JANINA JAKŠEVIČIUS
(JOKŠA)
GYDYTOJA IR CHIRURGĖ
VAIKŲ LIGOS
2656 West 63 Street
Val.: Pirmad. ir ketv. nuo 3 v. iki 4:30; antr. ir penkt. nuo 4 iki 8; šešt. nuo 1 iki 4 val.

Tel. ofiso PO 7-6000, rez. GA 3-7278
DR. A. JENKINS
GYDYTOJAS IR CHIRURGAS
3844 West 63rd Street
Val. kasdien nuo 1— 4 p. p. ir 6 iki 8 val. Trečiad. ir šešt. uždaryta.

DRAUGAS
THE LITHUANIAN WORLD-WIDE DAILY
4545 WEST 63rd ST., CHICAGO 29, ILL., Tel. LUdlow 5-9500

Second Class Postage paid at Chicago, Illinois. Published daily, except Sundays, days after Christmas and Easter, by the Lithuanian Catholic Press Society

Subscription rates: $13.00 per year in Chicago, Cicero and Foreign. $11.00 per year outside of Chicago and in Canada.

Prenumerata:	Metams	½ metų	3 mėn.	1 mėn.
Chicagoj, Cicero ir užsienyje	$13.00	$7.00	$4.00	$1.75
JAV ir Kanadoj	$11.00	$6.00	$3.50	$1.50

• Redakcija straipsnius taiso savo nuožiūra. Nesunaudotų straipsnių nesaugo, juos grąžina tik iš anksto susitarus. Redakcija už skelbimų turinį neatsako. Skelbimų kainos prisiunčiamos, gavus prašymus.

• Redakcija dirba kasdien 8:30 — 5:30, šeštadieniais 8:30 — 12:00.

• Administracija dirba kasdien 8:30 — 5:00, šeštadieniais — 8:30 — 12:00.

Telefonas: GRovehill 6-1595
DR. ALDONA JUŠKA
AKIŲ LIGŲ SPECIALISTĖ
PRITAIKO AKINIUS
2422 West Marquette Rd.
Valandos 9—12 ir 7—9 v. v. pagal susitarimą, išskyrus trečiadienius uždaryta.

Ofiso ir buto tel. OLympic 2-1381
DR. F. V. KAUNAS
GYDYTOJAS IR CHIRURGAS
1407 So. 49th Court, Cicero
Kasdien 10-12 ir 4-7 Treč. ir šeštad. tik 10-12.

DR. VL. KAUPAS
VIDAUS LIGOS
(Spec. plaučių ir širdies)
756 West 35th Street
(kampas 35-ta ir Halsted)
Valandos vak. 7-9. Šeštad. 10-2 p. p. Trečiad. susitarus.
Visada atsilieps telefonas 427-0871.
Tel. Ofiso — BI 7-0400.

Tel.: REliance 5-1811
DR. WALTER J. KIRSTUK
(Lietuvis gydytojas)
GYDYTOJAS IR CHIRURGAS
3925 West 59th Street
Val.: Pirmad., antrad., ketvirtad. ir penktad. nuo 1—4 p. p., 6:30-8:30 val. vak. Šeštad. 1—4 val. trečiad.

Tel. ofiso ir buto OLympic 2-4159
DR. P. KISIELIUS
GYDYTOJAS IR CHIRURGAS
4938 W. 15th St., Cicero
Kasdien 1—3 val. ir 6—8 val. vak išskyrus trečiadienius
Šeštadieniais 12 iki 4 popiet

Ofiso telef. LAfayette 3-3210, jei neatsiliepia, šaukite REdzie 3-2868
DR. EMILY V. KRUKAS
GYDYTOJA-CHIRURGĖ
4146 S. Archer Ave.
Val.: Kasdien popiet nuo 12—3 val. vak., pirm., antr., ketvir. 6—9 val. Trečiadieniais tik susitarus

DR. IRENA KURAS
GYDYTOJA IR CHIRURGĖ
KŪDIKIŲ IR VAIKŲ LIGŲ SPECIALISTĖ
MEDICAL BUILDING
7156 South Western Avenue
Pirmad., antrad., ketv. ir penktad nuo 11 val. iki 1 val. p. p. ir nuo 6 v. — 8 val. vakare. Trečiad. nuo 11 val. ryto — 1 val. p. Šeštad. 11 val. ryto iki 3 val. p. p.
Ofice tel. RE 7-4168
Res. tel. WAlbrool 5-3765

DR. MARIJA LINAS
AKUŠERIJA ir MOTERŲ LIGOS
2817 West 71st Street
Telefonas HEmlock 6-3545
(OFISO IR REZ.)
VALANDOS PAGAL SUSITARIMĄ

Tel. ofiso PR 8-7773. rez. PR. 6-4732
DR. A. MACIŪNAS
CHIRURGAS
2858 West 63rd Street
Val.: pirmad. ir ketvirtad. 1-4 p. p. antrad. ir penktad. 5-8 v. v.

Ofiso HE 4-1818, Rez. PR 6-9801
DR. J. MEŠKAUSKAS
GYDYTOJAS IR CHIRURGAS
Specialybė — vidaus ligos
2454 West 71st Street
(71-os ir Campbell Ave. kampas)
Val.: kasdien 9-11 ryto ir 4-8 v. v. Šeštad.: 9 v. r. — 2 p p.
Trečiadieniais uždaryta.

DR. JONAS V. MILERIS
NERVŲ IR SMEGENŲ LIGOS
5430 So. Kedzie Avenue
PAGAL SUSITARIMĄ
Tel. HE 4-1562
Skambint 2 iki 9 val. popiet kasdieną. išskyrus trečiadienį.

DR. JULIA MONSTAVIČIUS
GYDYTOJA-CHIRURGĖ
Vidaus ligos
10748 S. Michigan, Chicago 28, Ill.
Telef. ofiso: PUllman 5-6766
Namų: BEverly 8-3946
Priėm. val.: kasdien 6-9 v. v., šešt. 1-4 v. p. p., trečiadieni — uždaryta.

Tel. ofisų RE 7-8818, VI 2-1484
DR. ALBINA PRUNSKIS
GYDYTOJA IR CHIRURGĖ
Ofisas 2659 W. 59th St.
Val. Pirm., ketv. 2-4 p. p. ir 6-8 p. p., šešt. 10-12 val.
Ofisas 3259 S. Halsted St.
Val. Antrad. ir penkt. 3-7 val. p. p. Trečiad. uždaryta.
Ofiso telefonas — BIshop 7-2525

DR. AL. RAČKUS
GYDYTOJAS IR CHIRURGAS
4342 Archer Avenue
(Kampas Kedzie ir Archer)
VAL.: kasdien nuo 2 iki 9 val. vak Treč. ir sekmad. tik susitarus.

DR. J. RIMDZUS
CHIROPRACTOR
Headaches, Arthritis, Rheumatism, Spine & Nerve, Ailments
1428 Broadway, Gary, Indiana
Valandos — pirmadieniais 3 iki 6 P. M. Kitu laiku pagal susitarimą.
Telef. Office Gary: Gary 8858635
Res. Chicago BIshop 7-5833

DR. ZIGMAS RUDAITIS
2745 West 69th Street
Spec. ORTHOPEDINĖS LIGOS
Priešais St. Kryžiaus ligoninę
VAL.: Pirmad., antr., ketv., penkt. nuo 9 iki 11 ryte ir nuo 6-8 val. v. Šeštad. nuo 2-4. Trečiadieniais ir kitu laiku susitarus telefonu.
Telef. REpublic 7-2290.

DR. ANT. RUDOKAS, Opt.
Tikrina akis ir pritaiko akinius
keičia stiklus ir rėmus
4455 S. California Ave. YA 7-7381
Val.: 10 ryto iki 8 vak., trečiad uždaryta Šeštad. 10 v. r. iki 2 p. p

Rez. tel. PR 9-0563, Rez. PR 9-6730
Dr. W. Ross Dr. L. Seibutis
Inkstų, puslės ir šlapumo takų chirurgija
Ofisai: 7958 S. Western Ave., tel. GR 6-0091; 392 E. 159th St., Harvey, Ill., tel. EDison 3-4388; 30 N. Michigan Ave., Suite 808, tel. CE 6-7764.
Valandos pagal susitarimą

DR. ALDONA SIMKUS
AKIŲ LIGOS IR CHIRURGIJA
PRITAIKO AKINIUS
6449 So. Pulaski Rd. Tel. LU 2-5775
arba 15542 S. Cicero, Oak Forest, Ill.
Telef. FU 5-2020.
Valandos pagal susitarimą. Jeigu neatsiliepia skambinti TE 9-1071.

DR. J. J. SIMONAITIS
GYDYTOJAS IR CHIRURGAS
Adresas: 4255 W. 63d. St.
Ofiso tel. REliance 5-4410
Rez. tel. GRovehill 6-0617
Valandos: 1-3 p. m. ir 6-8 p. m.
Penkt. tik 1—3 p. m.
Trečiad. ir šeštad. pagal sutartį.

Ofiso telef. CLiffside 4-2896
Rezid. telef. WAlbrook 5-3099
DR. P. STRIMAITIS
GYDYTOJAS IR CHIRURGAS
4644 S. Ashland Ave.
Bendra praktika ir specialiai chirurgija
Valandos kiekvieną dieną 2—4 ir 6—8 val. vak. Trečiadieniais ir sekmadieniais uždaryta, priimama pagal susitarimą. Šeštadieniais nuo 2 val. iki 5 val. vak.

DR. VYT. TAURAS
GYDYTOJAS IR CHIRURGAS
BENDRA PRAKTIKA IR MOTERŲ LIGOS
Ofisas ir rez. 2652 W. 59th St.
Tel. PRospect 8-1223 ar PR 6-5577
Ofiso val.: Pirm., antr., treč. ir penkt. nuo 2 iki 4 ir nuo 6 iki 8 v. v. Šešt. 2—4 v. popiet ir kitu laiku — pagal susitarimą.

Tel. ofiso HE 4-2123, rez. GI 8-6195
DR. V. P. TUMASONIS
CHIRURGAS
2454 West 71st Street
Priima ligonis pagal susitarimą. Dėl valandos skambinkit tel.: HE 4-2123 nuo 1 iki 8 val. popiet, kasdien, išskyrus trečiad. ir šeštad.

Telefonas — GRovehill 6-2828
DR. A. VALIS-LABOKAS
GYDYTOJAS IR CHIRURGAS
2524 West 69th Street
Specialybė: AKUŠERIJA ir MOTERŲ LIGOS
Valandos: nuo 1-4 ir 6-8 val. vak.
Šeštadieniais nuo 1-4 val. popiet
Trečiadieniais uždaryta.

Tel. PRospect 6-9400
DR. ONA VASKEVIČIUS
(VASKAS)
GYDYTOJA IR CHIRURGĖ
6248 South Kedzie Ave.
Ofiso val. kasdien: 2-4; 6-8.
Šeštad. nuo 2 iki 4. Treč. ir sekm. tik skubiais atvejais ir susitarus.

Tel. ofiso PR 6-6446, rez. HE 4-3150
DR. F. C. WINSKUNAS
GYDYTOJAS IR CHIRURGAS
2420 W. Marquette Road
Val. nuo 2 iki 4 v. v. ir 7 iki 8 v. v.
Trečiad. ir šeštad. pagal sutartį.

DR. P. Z. ZALATORIS
GYDYTOJAS IR CHIRURGAS
1821 So. Halsted Street
Tel. ofiso CA 6-0257, rez. PR 6-6650
Rez. 6600 So. Artesian Avenue
Val.: 11 v. ryto iki 3 v. p.p., 6-7 v.v.

DR. STASYS ŽMUIDZINAS
GYDYTOJAS IR CHIRURGAS
Staigiai susirgus arba susižeidus (Emergency), šaukite telefonu — 434-6967 nuo 2 valandos po pietų ligi 5 valandos ryto kasdien.

VALANDOS:
Pirmad. nuo 12 iki 8 popiet
Antrad nuo 9 iki 4 popiet
Trečiad. uždaryta visą dieną
Ketvirtad. nuo 9 iki 8 popiet
Penktad. nuo 9 iki 8 popiet
Šeštad. nuo 9 iki 12:30 p. p.

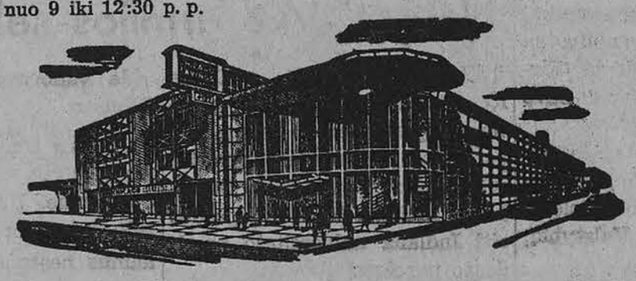

Chicagos Savings bendrovės naujai padidinta įstaiga su dviem kiemais automobiliams užima 290 pėdų plotį. Tai viena įdomiausioji ir mūsų klijentų patogumui puikiausiai įrengta įstaiga Chicagoje. Aukšti dividendai, apdraustas saugumas, skubus ir malonus patarnavimas.

Taupykite ir skolinkite pinigus Amerikos Lietuvių Sostinėje — Marquette Parko apylinkės centre.

Current Dividend up to 4¼%

CHICAGO SAVINGS & LOAN ASSOCIATION
6245 South Western Avenue. Chicago 36, Illinois GRovehill 6-7575

JAV Darbo departamentas ir

DARBININKŲ REIKALAI

Prezidentas John F. Kennedy specialiu raštu paskelbė Jungtinių Valstybių Darbo departamento (Darbo ministerijos) jubiliejinius metus. Jie bus 1963 metais, nes tasai departamentas buvo įsteigtas 1913 m. kovo 4 d. Departamentą įsteigus, buvo nusakytas ir jo tikslas, būtent: "Skatinti, ugdyti ir vystyti Jungtinių Valstybių darbo žmonių gerovę, gerinti jų darbo sąlygas". Iš labai kuklios pradžios ši Jungtinių Valstybių vyriausybės šaka išaugo į didelę instituciją, per penkiasdešimt metų padariusią labai daug gero ne vien tik darbininkams, bet ir visam kraštui.

Skelbdamas 1963 metus jubiliejiniais departamento metais, prezidentas Kennedy konstatavo, kad šios valdžios institucijos vaidmuo buvo didelis visais laikais, jis toks yra ir dabar. Nuo jo planingos ir energingos veiklos labai daug pareina krašto ekonominio gyvenimo lygis ir visos tautos gerovė.

Pats prezidentas įsteigė komitetą, kurio uždavinys bus planuoti, kad tasai jubiliejus praeitų sėkmingai ir efektingai, kad visam krašte būtų suorganizuoti atitinkami veiksmai, minėjimai. Komiteto garbės pirmininku bus pats prez. Kennedy, garbės vicepirmininkai — viceprezidentas Lyndon Johnson ir Atstovų rūmų pirmininkas John McCormack. Komiteto pirmininku bus Darbo sekretorius Arthur Goldberg, o jo padėjėjai — buvę Darbo sekretoriai James Mitchell ir Frances Perkins ir taip pat AFL - CO pirmininkas George Meany. Į komitetą bus pakviesti ir kiti žymūs asmenys iš darbininkų, darbdavių, vyriausybės ir visuomenės.

*

Neabejojama, kad šis valdžios departamentas labai daug prisidėjo darbininkų ir krašto gerovei pakelti. Tačiau, vertindami jo vaidmenį, neužmirštame, kad pačių darbininkų organizuotumas, jų unijos bei organizacijos daugiausia padėjo iškovoti darbininkams aukštesnius atlyginimus ir geresnes darbo sąlygas. Ne valdžios departamentas, bet pačios unijos vedė kovą su darbdaviais, reikale net streikus skelbė, kad priverstų darbdavius pakelti algas ir pagerinti dirbančiųjų sąlygas dirbtuvėse. Jei palyginti, kiek valandų darbininkai dirbdavo, kokiose sąlygose ir kiek uždirbdavo prieš penkiasdešimt metų ir dabar, pastebėsime milžinišką skirtumą. Jei ką būtų galima unijoms prikišti, tai tą, kad kai kuriose jų šakose vadai per didelius ragus išsiaugino, saviškais diktatoriais pasidarė. Kai kurie jų labiau savo interesais rūpinasi, sau turtus krauja, mažiau dėmesio kreipdami į savo uždavinius — rūpintis vadovaujamų unijų narių reikalais. Bet tai išimtys. Tie blogi reiškiniai yra šalinami. Šiame reikale daug ausia gali padaryti patys unijų nariai, ir Darbo departamentas čia jau gali savo įtaką bei autoritetą panaudoti.

*

Jungtinių Valstybių vyriausybė, nei jos šaka — Darbo departamentas nesikiša į darbininkų bei unijų vidaus reikalus, kaip lygiai nesikiša į darbdavių biznį. Santykiai tarp darbdavių ir darbininkų yra palaikomi betarpiškai. Tokiu pat būdu yra sudaromi ir susitarimai bei kontraktai algų ir darbo sąlygų reikalais. Tačiau, jei nepriėjama prie susitarimo, jei dėl to nesusitarimo kiltų streikas, kuris kenktų žmonių sveikatai, susisiekimui, kuris paliestų krašto gynybos reikalus ir sudarytų pavojus jo saugumui, tada vyriausybė, pirmoj eilėj Darbo sekretorius imasi tarpininko vaidmens. Tuo požvilgiu šis departamentas yra reikalingas ir labai naudingas.

Veikdamas jau 49 metus, šis departamentas yra garbingai pasitarnavęs darbo žmonių gerovei ir kraštui. Todėl labai gerai, kad patsai prezidentas Kennedy ėmėsi iniciatyvos Darbo departamento įkūrimo auksinį jubiliejų tinkamu būdu paminėti, iškeliant jo nuopelnus ir paryškinant jo vaidmenį ateityje.

*

Sovietų Rusija ir kiti komunistiniai kraštai perša laisvajam pasauliui ir, žinoma, Amerikai savo metodus ir planus darbininkiškoms problemoms išspręsti. Tačiau visi laisvieji kraštai komunistų planus atmeta, nes juos vykdant, reiškia netekti laisvės ir gerovės, reiškia aklai paklusti valstybei, netekti nuosavybės ir tapti komunistinės partijos vergu. Taip pat reiškia darbo žmonėms netekti teisės organizuotis į unijas, reikale streikuoti, netekti teisės net pasiskųsti savo dalia. Darbo departamento jubiliejaus minėjimas duos progos Jungtinių Valstybių darbininkams ir visiems žmonėms pagalvoti, padaryti palyginimą tarp Amerikos demokratinėj santvarkoj gyvenančio ir dirbančio darbininko būklės ir komunistinės vergijos pančiais suvaržytų žmonių šiandieninio likimo. Tai turės paskatinti didesne energija kovoti prieš komunizmo užmačias ir saugoti savo krašto Amerikos turimas laisves ir visokeriopas geroves.

Spaudoje ir gyvenime

RAUDONŲJŲ AŠAROS DĖL "WORKER"

JAV komunistų partijos dienraštis dėl skaitytojų stokos bankrutavęs, turėjo virsti savaitraščiu "Worker". Bet ir taip sumažėjęs vos vos vegetuoja. Okupantų Vilniuje leidžiamas laikraštis "Tiesa" Nr. 105 graudžiai dūsauna, kad tam aneminiam, bemerdinčiam Kremliaus atraugų laikraščiui esanti priespauda ir apsunkinimai.

Tai, žinoma, melas. Amerikoje spauda laisva. Net demokratinės santvarkos griovėjai komunistai gali leisti laikraščių kiek nori, ir leidžia. Net ir lietuviškai leidžia keletą.

Jeigu "Tiesai" taip rūpi spaudos laisvė, kodėl ji nekelia balso, kad pačioje Lietuvoje negali pasirodyti joks kitas laikraštis, kaip tik komunistų partijos leidžiamas ar kontroliuojamas. Tai žiauri spaudos diktatūra, kokios nei caro laikais nebuvo. "Tiesa" dejuoja dėl amerikiečių ignoruojamo propagandlapio "Worker" nesekmės; kiekviename numeryje ištisus puslapius skiria šlovinimui maskolių "Pravdos", bet niekada neužsimena, kad reikėtų tikrai laisvos spaudos pačioje Lietuvoje.

Tarnaudama okupantams, "Tiesa" nesirūpina Lietuvos žmonių reikalais. Kraštą užplūsta atėjūnai maskoliai. Ta pati "Tiesa" tame pat Nr. 105 skelbia, kad Lietuvoje radijo ir televizijos komiteto prie ministrų tarybos vyresnysis redaktorius yra Nikolaj Čeremnych; Lietuvoje jau leidžiamas maskoliškas laikraštis "Sovietskaja Litva" (tiek daug tų atėjūnų, kad jiems net laikraščio reikia!), ir jo redaktorius yra Vasilij Meščeriakov; Lietuvos kompartijos centro kom. propagandos ir agitacijos skyriaus vedėjo pavaduotojas Zenkevič, Lietuvos kompartijos centro kom. leidyklos spaustuvės meistras — Ivan Arechov. "Sąjunginės spaudos" direkcijos vyresnioji ekonomistė — Lidija Petrova, laikraščio "Lietuvos Žvejys" redaktorius — Aleksandr Terechov ir t. t. Dėl tų atėjūnų užplūdimo Lietuvoje tai "Tiesa" nesisieloja. Bet gi "Tiesai" tiesa juk nerūpi. Jai tik vienas uždavinys — ištikimai tarnauti okupantams.

J. Žvilbutis

— **Chicagos arkivyskupijoje** yra 436 katalikų parapijos.

ITALIJOS POLITINIAI NEGALAVIMAI

Pastarieji prezidento rinkimai parodė atviras politines opas

GEDIMINAS GALVA

Du krikščionys demokratai Gronchi ir Segni skirtingais keliais pateko į Kvirinalą. 1955 m. Gronchi buvo išrinktas savosios partijos vidurio, kairiojo sparno, socialistų ir komunistų balsais. Segni turėjo devynis kartus pereiti ugnį, devynis kartus už jį Italijos atstovai ir senatoriai balsuoti iki krikščionių demokratų vidurio dešiniojo sparno, monarchistų ir naujųjų fašistų balsais buvo išrinktas Italijos prezidentu.

Krikšč. demokratų kairiojo sparno šulai-nūdienis ministeris pirmininkas Fanfani, Gronchi, Piccioni ir eilė kitų balsavo tuščiomis kortelėmis. Balsavimo metu ypač išryškėjo krikščionių demokratų partijos skilimas. Dar neseniai, vasario mėn. pabaigoje, partijos suvažiavimas padarė posūkį į kairę įgyvendinti vis atidėliotas reformas. Vyriausybei darbo nepradėjus, Italijos atstovai daro posūkį į dešinę, renkant prezidentą ateinantiems septyneriems metams.

Baltoji pelė

Antonio Segni, 71 m. amžiaus, sardinietis, teisės profesorius gimtajame Sassaria miesto universitete, vidutinio ūgio, liesas, dabita, politiškai dažniausia užsispyręs šviesuolis, žilaplaukis, todėl jo bičiulių pramintas baltąja pele.

Jis — Sardinijos patriotas ir užsispyręs, kaip ir visi sardiniečiai. Kai prasidėjo rinkimai, paryškėjo, kad nelengva bus surinkti atitinkamą balsų daugumą ir jį išrinkti į prezidentus. Partiečiai ėmė įtikinėti, kaip paprastai būna tokiais atvejais, esą, reikia gelbėti partijos vienybę ir garbę. Vienintelis kelias — jo atsisakymas būti renkamu. Segni nepajudėjo.

Segni buvo artimas de Gasperi bendradarbis ir veik visą laiką jis dalyvavo vyriausybėse. Pastaruoju metu jis buvo užsienio reikalų ministeriu.

Jo pasaulėžiūra aiški: katalikas, fašistų priešas, bet jų talkininkavimu išrinktas prezidentu, kovotojas prieš komunizmą ir tvirtos Europos šalininkas. Gronchi buvo séslus, formaliai atstovaująs respublikai Segni visuomet buvo judrus, mėgėjas lėktuvais skraidyti. Nūnai jis nutūpė buvusiuose popiežiaus Kvirinalo rūmuose, pačiame aukščiausiame Romos septynių kalnelių.

Grasinimas skilimu

Kai krikščionys demokratai nesugebėjo savųjų sudrausminti ir, pasitelkę krašt. dešin. gauti atitinkamos balsų daugumos, kai kuriuos krikščionis demokratus apėmė įniršimas. Scelbe, buvęs ministeris pirmininkas, rūsčiai prabilo į savuosius: "Jei partojos atstovas į prezidentus turės atšaukti savo kandidatūrą, viešai iškyla klausimas Fanfani vyriausybę, pasitaikius progai, nuversti ir suskaldyti krikščionių demokratų partiją". Grasinimas paveikė vadinamuosius partijos sukilėlius, kurie visomis išgalėmis priešinosi išrinkti konservatorių Segni į prezidentus. Jų dalis, devintą kartą balsuojant, vis tik pasisakė už nepakenčiamą saviškį. Skilimas atidėtas.

Kas nutiks su Fanfani vyriausybe?

Ar dešinys krikšč. demokratų sparnas, kuris vadinasi konservatoriais, bandys nuversti kairiojo-socialų sparno ministerį pirmininką Fanfani? Vargu. Konservatoriai šio posūkio tuojau nedarys, nors jie jaučia dantų gėlimą nekrikščioniškai atsiteisti su krikščioniu. Fanfani gerai jaučia, kad prezidento rinkimai pažeidė jo orumą krašte ir gerą vardą užsienyje. Dar didesnį susirūpinimą kelia kairiojo polėkio vyriausybės sustingimas. Krikšč. demokratai jau yra patekę į pavojingą srovę. Krikščionių partijos priešai yra krikščionys, kurie vidiniu nesutarimu teikia didesnių vilčių komunistams pasiekti jų išsvajotą tikslą ir kartą valdyti Italiją.

SKIRTA MIRČIAI, NEŠA GYVENIMĄ

Sesuo Marija Patricija, Gailestingumo (Mercy) vienuolyno narė, dažnai dirba po 16 valandų dienoje specialioj vaikų ligoninėj, nors ji turi tokią silpną širdį, kad jau prieš šešerius metus jau buvo gydytojų pasakyta, kad ji negyvens ilgiau kaip 6 mėnesius, jeigu nesumažins savo darbo. Tačiau seselė yra taip pamilusi vaikus, turinčius fizinius ar protinius trūkumus, kad jiems visą laiką pašvenčia. Ji pati yra suorganizavusi jų tą ligoninę, susilaukdama nuostabaus geradarių pritarimo.

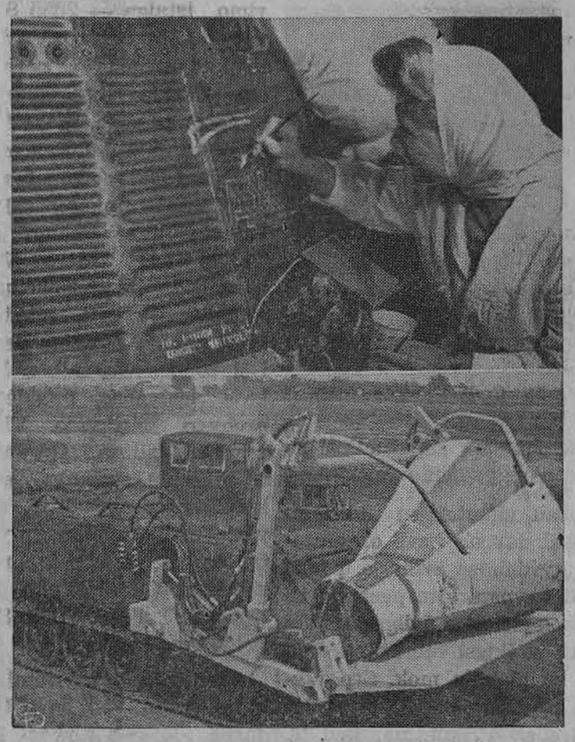

Cape Canaveral, Fla., ruošiamasi antrojo astronauto Carpenter skridimui, kuris manoma bus tik kitą antradienį, kadangi pasitaiko įvairių trūkumų. Ant kapsulės moteris rašo užrašą Aurora 7. Kapsulė matyti apačioj, ant transporto priemonės. (UPI)

Padėtis Laose prašosi komentarų

Ar šio krašto politika nestūmė Laoso į suirutę?

PRANAS DAILIDĖ

Paskutiniame savo pasikalbėjime su spaudos atstovais gegužės 9 d. prezidentas Kennedy pabrėžė pavojingą padėtį, susidariusią Laose, ryšium su karo paliaubų sulaužymu iš raudonųjų pusės ir vėl prasidėjusiomis kautynėmis tarp į Vakarus palinkusios laisvosios Laoso dalies ginkluotų pajėgų ir Šiaurės Vietnamo bei Peipingo remiamų Laoso raudonųjų. Anot prezidento, tos kautynės galinčios sukelti stambesnius karo veiksmus Pietryčių Azijoje, jeigu derybos dėl koalicinės neutralios Laoso vyriausybės sudarymo neduos greitu laiku teigiamų vaisių.

Tokiu padėties Laose apibūdinimu prezidentas Kennedy ne tik atkreipė visuomenės dėmesį į Azijos pietryčių karo frontą, kuriame šis kraštas pasijunta vis labiau įtraukiamas, bet ir pakartojo pagrindinius savo politikos metmenis dėl taikos išlaikymo Laose. Tie metmenys, kaip jie buvo praėjusių metų vasarą nustatyti, susiveda į vienalytės neutralios Laoso valstybės sudarymą, apjungiant laisvojo ir raudonųjų užimto Laoso dalis koalicinės vyriausybės pagrindais. Reikia manyti, kad tokiam apjungimui pritarė Chruščiovas per pasitarimus su prezidentu Kennedy Vienoje praėjusių metų birželio mėn. pradžioje. Tas planas vėliau buvo pradėtas vykdyti, šaukiant "trijų Laoso princų" konferencijas.

Konferencijose raudonieji nuėjo įprastu jiems keliu

Koalicija — gerai. Bet raudonieji turi gauti vyriausybėje krašto apsaugos ir vidaus ministerijas, kitaip sakant, raudonųjų žinioje turi būti ginkluotos Laoso pajėgos ir policija. Laisvosios Laoso dalies vyriausybė, nors ir buvo dažnai pašiepiama šiame krašte politiniu nenusimanymu, tuojau suprato, kuo tas kvepia ir griežtai atsisakė raudonųjų pastatytą sąlygą priimti. Derybos buvo nutrauktos.

Tačiau Washingtonas neįžiūrėjo tokiam laisvos Laoso dalies pasipriešinimui jokio pagrindo. Valstybės departamentas užsimojo priversti jo remiamą karališkąją Laoso vyriausybę sutikti su raudonųjų reikalavimais, sustabdant mėnesinę trijų milijonų dolerių pagalbą. Tačiau pasirodė, kad ta vyriausybė pasirinko geriau nustoti šio krašto paramos, negu eiti į koaliciją su raudonaisiais, kuri, jos įsitikinimu, turėjo vesti į raudonųjų diktatūrą visame Laose. Kai jau Amerika buvo padariusi tokį bandymą Kinijoje ir kai pasauliui yra gerai žinoma, kuo tas bandymas pasibaigė, Washingtono spaudimas į karališkąją Laoso vyriausybę sudarė laisvajame pasaulį nekokį įspūdį. Tas spaudimas buvo vertinamas ne geriau, kaip katastrofiško įsiveržimo į Kubą organizavimas.

Tačiau spaudimas suėsti į pavojingą koaliciją su raudonaisiais vienais neigiamais įspūdžiais nepasibaigė. Raudonieji, pajutę pritarimą jų reikalui iš Amerikos pusės, griebėsi "paspausti" karališkąją Laoso vyriausybę ir iš savo pusės. Kai tai vyriausybei buvo paliauta teikti Amerikos parama, susidarė patogios sąlygos paimti visą Laosą ir be koalicijos. Raudonieji sulaužė karo paliaubas ir pradėjo užiminėti vieną po kitos liasvosios Laoso dalies vietoves. Ar Washingtone nematoma, kad "pavojinga padėtis", susidariusi dabar Laose, žymia dalimi sukelta ir šio krašto politikos?

O kuo skiriasi Laosas nuo Vietnamo?

Ar tuo, kad toliau nuo Ramiojo vandenyno? Juk prezidentas Kennedy viešai savo pareiškimuose buvo žadėjęs iš pradžių ginti Laosą, kaip ir kiekvieną laisvojo pasaulio kraštą, nuo raudonųjų puolimo. Tik vėliau nuo tokio gynimo buvo atsisakyta būktai dėlto, kad patys laosiečiai nesą linkę gintis. Tuo pagrindu atsirado koalicijos su raudonaisiais idėja.

Tačiau dabar yra jau paaiškėję, kad tas pasiteisinimas bu

(Nukelta į 4 psl.)

VYTAUTAS VOLERTAS

UPĖ TEKA VINGIAIS

ROMANAS

18.

Buvo priešpaskutinė mokslo metų diena. Gimnazijos koridoriuje būriavosi mokiniai, bailiais veidais ir nusiminę, tylūs lyg avinėliai ir taip rūpesčio pritvinkę, jog, atrodė, užteks kurį paliesti, ir prapliups ašaromis. Tai nelaimingieji, kuriems grėsė antrieji metai toje pačioje klasėje ar kokia pataisa, dėl kurios visą vasarą teks kankintis. Jie dar gyveno paskutine viltimi, — ateis mokytojai posėdin, puls jiems koridoriuje po kojų, maldaus, kokia mergaitė užsikukčios, gal pasigailės ir ištaisys pažymį.

Patylomis dejavo vienas į kitą, apgailestavo per mažai dirbę, prisiekinėjo kitais metais būti gerais mokiniais, o kuris neteisybėmis skundėsi, keikė mokytojus ir nei nepastebėjo, kai Budrys įžengė.

— Jūs čia ko? — sugriaudė. — Grūdotės per žiemą kaip galvijai, o dabar verkauti ir malonės prašyti? Laukan, laukan, sakau! Nereikia mums tokių! Mėšlą jums vežti, karves milžti, ne mokytis! Tėvai pinigus leidžia, o jūs ką? Trankytis ir galvom vaikščioti!!

Jis graibstė už sprandų, tempė prie durų ir stūmė laukan, kol koridorius ištuštėjo ir jame neliko nieko, išskyrus degtinės kvapą, sklindantį nuo Budrio.

Posėdyje jis buvo visai kitoks. Kiekvieną mokinį gyrė ir gynė, rasdamas priežasčių pateisinti. Tai jaunas dienas priminė, tai tolimą atstumą nuo mokyklos, tai netvarką šeimoje, arba vėl neturtą ir skurdą taip nupiešdavo, kad net pats apsiašarodavo ir kitų širdis suminkštindavo.

Eidamas namo po posėdžio, Budrys sustojo prie pašto, kur kaip tik artinosi autobusas. Žmonės su ryšuliais ėmė veržtis per duris, nes aplink kvepėjo gražus vakaras, o kelionė, matyt, buvo įkyrėjusi. Su šiais žmonėmis išlipo ir Eugenija, grįžusi vasarai namo po studijų, jau po trečiųjų metų. Ji dar turėjo lukterti, kol šoferis nuo autobuso viršaus nuėmė lagaminą, todėl buvo laiko apsižvalgyti ir pamatyti bežiopsantį Budrį.

Tą vasarą jie susituokė.

Vai neilgai Eugenija savo vedybomis džiaugėsi. Nors vyras buvo geras ir tokios minkštos širdies, kad, žiemą sniege pamatęs paukštį braidžiojant, ašaromis iš gailesčio apsipildavo, tačiau gėrė daug ir dažnai. Vidurnaktį grįžęs, vos ant kojų išsilaikąs, tiek šūkaudavo ir ją gąsdindavo, kad Eugenija pajudėti bijodavo. Tiesa, rytojaus dieną būdavo geras ir švelnus, atsiprašinėdavo, žadėdavo negerti. Kai Eugenija, per naktį nemiegojus, kibdavo į plaukus ir abiem rankom raudavo juos, Budrys kentėdavo ir nieko nesakydavo.

Po tokių ankstyvo ryto scenų ji lyg atsigaudavo, bet už kelių dienų vėl drebėdavo prieš jį, girtai šūkaujantį ir besišvaistantį.

Tą vasarą miesto parke statė paminklą. Aukštas cementinis stulpas siekė pušų virčūnes, o ant jo smaigalio Budrys lipdė statulą. Užlipęs prakarodavo ištisomis dienomis, dailindamas ir kaldamas. Tačiau vieną dieną neiškentė ir apie pietus nusileido žemyn. Ne namo parėjo, ne. Nulindo stotin ir tiek prisilakė, kad viršininkas vos išprašyti galėjo. Ir dabar namo nesuko. Svyruodamas, šūkaudamas traukinio bėgiais nulingavo už miesto prie upės, nusirengė ir jau brido vandenin, maudytis ar ko, tačiau dar grįžtelėjo atgal ir pastebėjo pievoje pririštus arklius. Atsikabino vieną, užsėdo, įsikibo karčių ir pardūmė nuogas miestelin prie paminklo.

Eugenija šitai sužinojo tik tada, kai Budrys kietai miegojo ant cementinių daboklės grindų, o policininkas atėjo pas ją vyrui kelnių prašyti. Kelnes padavusi, pasiėmė vaiką, išėjo pas tėvus ir daugiau negrįžo.

19.

Pabaigoje tos pačios vasaros, kurios dažnus vakarus Tomas praleisdavo su Eugenija, Jasaičius pasiekė žinios, kad Julijos motina stipriai sunegalavusi. Sirguliavo jau nuo pavasario, kelias dienas lovoje išbūdama, tai vėl pasikeldama ir plušdama, tačiau jokio pavojaus, rodosi, nebuvo. Maža kas suserga, maža kas nusiskundžia. Julija nuvažiuodavo, pabūdavo dieną, dvi ir vėl grįždavo, nes moteriškė atsigaudavo, pralinksmėdavo. Tiesa, buvo sukritusi bei pablogusi, ne tokia greita ir vikri, bet ir amžius ne pirmos jaunystės, arti penkiasdešimties.

Šį kartą, betgi, viskas atrodė rimčiau. Laišką rašė kaimynas ir pasakojo, kad jau kelias savaites nepasikelianti, labai sumenkusi, o ir priežiūros jokios nesą. Julija išskubėjo, žadėdama ją pas save atsigabenti, jei eisis prikalbėti, nes kada tik prašė, kada kvietė, ji atsakydavo:

— Iš savo namelio neisiu. Ką ten, tik velsiuosi jums po kojomis. Gyvenkite abu ir mylėkite Dievą. Kai svetimi nesimaišo, ramybės daugiau.

Praėjo kelios dienos. Žmona nuogąstingai rašė Tomui, kad mama visai nusibaigusi, ir apie atsigabenimą negalį būti nė kalbos. Julija pas ją kiek pabūsianti, kol bent truputį atsigaus ir pajėgs kelionę pernešti. O dar po savaitės Tomas gavo telegramą, kad motina mirė.

(Bus daugiau)

Vasario 16 gimnazijos moksleivija organizuota

Bendruomenė žymiai parėmė kultūrinę veiklą. Skautai dalyvauja užsienių stovyklose. Moksleiviai dalyvauja skautuose ir ateitininkuose. Ateitininkų kuopos pirmininkė meno studijoms į Paryžių

V. ALSEIKA, Vokietija

Vasario 16 gimnazija su savo auklėtiniais reiškiasi ne tik savo židinyje — Huettenfelde, bet ir svetimųjų tarpe. Jau buvo minėta, kad gimnazijos tautinių šokių grupė su jos energinga vadove Eliza Gedikaite-Tamošaitiene ypatingai šiais metais sugebėjo pakelti Vasario 16 minėjimų lygį ir drauge lietuvių vardą svetimųjų tarpe.

Dail. A. Krivickas su šeima

Veiklūs Bendruomenės veikėjai

Kad šiais metais nepaprastai pavyko Vasario 16-sios minėjimas Stuttgarte, buvo neblogai suorganizuoti kiti minėjimai, apie Vasario 16 gimnazijos šokėjus labai palankiai atsiliepė vokiečių spauda ir kai kur reiškė tikrą pasigėrėjimą amerikiečių kariai, — tai nemaža dalimi ir PLB Vokietijos Kr. Valdybos su jos veržliuoju pirm. kun. Br. Liubinu nuopelnas. Finansinę pusę tvarkant daug nuo širdaus darbo įdeda Kr. Valdybos iždininkas (jis drauge ir Gimnazijos ūkio vedėjas) J. Stankaitis. Kad gimnazijai pavyko gauti lėšų būtiniausiems statybos darbams, kad pagyvėjo Vokietijos lietuvių kultūrinė veikla, o gimnazijos lietuviukai pakėlė tūkstančių vargstančių lietuvių nuotaikas ir labai pozityviai atkreipė svetimųjų dėmesį — čia irgi neapsieita be Bendruomenės didelės talkos. Vis dėlto, nepaisant visų kultūrinių ir kitokių pasiekimų, iš Vokietijos lietuvių ir toliau nesiliauja išauksmas, nukreiptas į JAV lietuvius — nepamirškite Vokietijos lietuvių, bent trumpam metui pasiųskite Europon įvairių kultūros pajėgų.

Skautai dalyvauja įvairiose stovyklose

Atsilankius Vasario 16 gimnazijoje, apsisprendus pasikalbėti ne tik su mokytojais, auklėtojais, bet ir su pačiais moksleiviais, buvo įdomu patirti, kaip atrodo organizacinė veikla auklėtinių tarpe ir kokį ji į juos turi poveikį. Gimnazijoje veikia skautai, ateitininkų kuopa, ne taip seniai suorganizuotas literatūros būrelis, dar veikia evangelikų jaunimo ratelis ir meno būrelis. Didelė dauguma gimnazijos jaunimo susibūrė skautuose ir ateitininkuose. Čia vėl reikia pastebėti, kad daug jaunuolių dalyvauja ir vienoje ir kitoje jaunimo organizacijoje ir neteko užtikti užuominų, kad, girdi, jei esi skautas, tau ne vieta pas ateitininkus ar atvirkščiai.

Skautų vadovai — energingas, jaunimo mėgiamas, buvęs gimnazijos inspektorius ir ligšio linis kūno kultūros mokytojas ir berniukų bendrabučio vedėjas T. Gailius ir mergaičių skaučių vadovė — H. Motgabienė. Berniukų tarpe skautų esama 49, mergaičių — 31, tad iš viso 80 jaunuolių arba per 75% visų moksleivių. Skautai sudaro "Aušros" tuntą ir jo veiklesnieji nariai kasmet turi progos dalyvauti ne tik Vokietijoje, bet ir kituose kraštuose vykstančiose stovyklose. Šią vasarą lietuvių skautai dalyvaus Vokietijos skautų tautinėje jubiliejinėje stovykloje prie Baltijos jūros, netoli Kiel. Tačiau prieš tai gimnazijos skautai dar dalyvaus vasaros stovykloje. Rugpiūčio pradžioje Olandijoje vyks skautų stovykla, ir jon pakviestos dalyvauti penkios lietuvaitės skautės. Taip pat šią vasarą lietuviai skautai tikisi dalyvauti stovyklose Švedijoje ir Norvegijoje ir dar netoli Bonnos numatomoje skautų vadų konferencijoje. Kai kuriems aktyvesniems skautams bus dar galimybė rugpiūčio mėn. nuvykti ir į Romą.

— Ar daugeliui iš skautų pavyksta patekti į tas užsienių stovyklas? — Ne visiems, — atsako patys moksleiviai, — ne visi linkę vykti į stovyklas. Be je, pernai skautai buvo išvykę į Šveicariją ir iš jos buvo parsivežę gražių įspūdžių. Lėšos kelionėms pavyksta gauti iš JAV, o skaučių vadovė H. Motgabienė dar paaiškina, kad su amerikiečiais Vokietijoje mūsų skautai turi tikrai gerus ryšius.

Žinoma, kelionės į stovyklas — tai tik vienas skautiškos veiklos bruožų. Skautai aktyviai veikia ir savo tarpe, ir jų veikla pozityvi, turi daug naudos ir jaunimo lietuviškai sąmonei ugdyti.

Mokyt. E. Gedikaitė-Tamošaitienė

Mokyt. T. Gailius, skautų vadovas

Keturi ateitininkų būreliai

Ateitininkų kuopa gimnazijoje turi keturis būrelius (jaunesnieji ir vyresnieji moksleiviai) ir jiems priklauso 38 nariai. Kuopos globėjas kun. J. Dėdinas aiškina: apie kuopos veiklą geriausiai galės painformuoti jos pirmininkė — Ingrida Sokaitė. Bešnekučiuojant gimnazijos kieme ant suoliuko, Ingrida paaiškino ,kad jos pareigos kuopoje jau einančios į pabaigą ir dr. Deveikės rūpesčiu ji numato išvykti į Paryžių studijuoti meną. Į naujus pirmininkus kviečiamas, taip buvo kalbama, vienas pačių veikliausių jaunuolių — T. Jakumaitis.

Ingrida Sokaitė pasakoja: ateitininkų kuopa kartą per mėnesį rengia bendrą susirinkimą ir dar du susirinkimai būna berniukų ir mergaičių. Skaitome pranešimus, vyksta diskusijos, skaitome eilėraščius. Globėjo kun. Dėdino dėka rengiamos išvykos į operos spektaklius Mannheime ar į Frankfurto zoologijos sodą. Besikalbant su kai kuriais mokytojais, teko nugirsti, kad kun. Dėdinas — didelis meno mėgėjas ir dažnu atveju nesigaili savo lėšų, siekdamas jaunimą supažindinti su kultūrinio gyvenimo reiškiniais.

Tačiau skautai su ateitininkais tai dar ne visas organizacinis gyvenimas židinyje, į kurį nuolat krypsta viso pasaulio lietuviškos išeivijos žvilgsniai. Vis gyviau reiškiasi literatūros mėgėjai su globėju mok. Stp. Vykintu priešaky, be jų, dar ir kiti būreliai. Primintina, kad T. Gailiaus vadovybėje dirba ir sportininkai; savo sugebėjimais lietuviai sportininkai, dalyvaudami futbolo rungtynėse su vočiais, dažnai kelia jų nusistebėjimą.

— Geriausiai apmokami įstatymų leidėjai yra Amerikos senatoriai — pagrindinis atlyginimas 22,500 dol., raštinės išlaikymas 13,000, nemokamos kelionės, paštas, gydymas, gėlės, net ir plaukų kirpimas.

LIETUVIŲ BENDRUOMENĖS DARBAI IR PROJEKTAI

JAV Lietuvių Bendruomenės Centro Valdybos pirm. Jonas Jasaitis LB Informacinės komisijos posėdyje, dešimčiai spaudos žmonių dalyvaujant, padarė išsamų pranešimą apie LB Centro Valdybos einamuosius reikalus. Trumpai paliesdamas Kultūros Fondo, CV vicepirm. kun. St. Šantaro vedamo, gerą organizacinę struktūrą, Švietimo Tarybos, ypač, jos pirm, CV nario J. Ignatonio, pasišventimą, rūpintis lietuviško švietimo reikalais.

Pasaulio Lietuvių archyvas

Jau ankstyvesnioji LB čikagiškė apygardos valdyba buvo pradėjus konkrečius žygius, rasti archyvui nuolatinę vietą. Net buvo galvota apie lietuvių namų pirkimą, kur archyas būtų radęs prieglobstį. Dabar atsakomybė krito ant LB Centro Valdybos pečių. Seserys kazimierietės ,ilgą metų eilę davusios archyvui vietą, jau kuris laikas prašė ieškotis kur kitur, nes joms pačioms labai stigo vietos saviems reikalams. Paskutiniu metu archyvas buvo supakuotas ir pasiruošęs kiekvienu momentu seselių pageidavimą išpildyti.

Ilgesnį laiką ieškojus, buvo apsistota prie laisvo buto, kuriame anksčiau buvo įsikūrusi Valdžio namų pirkimo ir pardavimo įstaiga — 2655 S. 69-joj gatvėj. LB Centro Valdyba ne tik kad apmokėjo perkraustymo išlaidas, bet, svarbiausia, apsiėmė pareigą, mokėti nuomą už vietą. 100 dol. per mėnesį— reiškia 1,200 per metus. Vieta yra labai tinkama. Pačiame lietuvių gyvenamame centre. Tačiau LB Centro Valdyba, nors ir turėtų geriausius norus archyvą išlaikyti, susiduria su labai sunkia pinigine problema. Dėl to, kviečia talkon lietuvišką visuomenę, prisidėti prie archyvo išlaikymo. Finansinė parama būtina. Organizacijos ir privatūs asmenys maloniai kviečiami neatsisakyti, skiriant vieną - kitą žaliūką gyvybiniam tautos ir valstybės reikalui, siunčiant CV iždininko adresu: Zigmas Dailidka (5921 S. Fairfield Ave., Chicago, Ill.

Archyvo direktoriumi pasilieka ir toliau, visą savo širdį ir darbą įdėjęs, Vincas Liulevičius.

Netikslumai amerikiečių spaudoje

LB Centro Valdyba buvo numačiusi sudaryti atskirą komisiją, kuri rūpintųsi pasirodančiais apie Lietuvą netikslumais amerikiečių periodinėj ar neperiodinėje spaudoje. Prieita tokios nuomonės: skaitantieji amerikietišką spaudą ir tuo klausimu suinteresuoti, kviečiami patys reaguoti į netikslumus, o kurie nesugebėtų ar dėl kokių nors priežasčių nesiryžtų, prašomi pranešti CV Informacinės komisijos sekretoriaus adresu: Vytautas Zalatorius, 1427 So. 51st Ave., Cicero 50, Ill. Reikalui esant, komisija ieškos žmonių istorikų ar politikų tarpe, prašydami jų pagalbos, tiksliai reikalui nušviesti. LB Centro Valdybos teisinis patarėjas yra adv. A. Kėželis.

Labai skubus reikalas

"Kalbų išteklių studija", finansuojama Amerikos vyriausybės, prižiūrima Švietimo įstaigų, nori ištirti, ką JA valstybėse tautinės grupės daro savo kalboms išlaikyti ir rūpinasi, kokiu būdu tų kalbų išlaikymą būtų galima plėsti. Tuo tikslu net buvo siuntinėtos anketos tautinių grupių religinėms, švietimo ir kitoms institucijoms. Nuostabu, kad iš mūsiškių, kas yra gavę, tuomi nesidomėjo. LB Centro Valdyba šio reikalo svarbą suprato ir siūlo skubiai reaguoti, nes yra nustatytas terminas, ligi kada žinios turi būti suteiktos.

Dr. Fisman pabrėžė, kad atsakymai bus naudojami tik studijos paruošimui, ir nebus viešai skelbiami. Būdamas tos institucijos pirmininku, pareiškė, kad galutinas pranešimas JAV švietimo įstaigai turės du tikslu: tiksliai nusakyti kalbų išlaikymo pastangas ir nurodyti, kas turėtų būti daroma, toms pastangoms stiprinti. Dar svarbiau, kad pirmoji, antroji ir trečioji karta pripažintų tą brangų savo tėvų ir senelių palikimą (suprask, savo kalbą). Tą pripažindami, jie padės savo kraštui ir tuo pačiu praturtins savo gyvenimą.

Skaudu, kad mes patys nepakankamai rūpinamės savo kalbos išlaikymu ateinančiose kartose. Ar ne gėda, kad net amerikoniškos institucijos tuo rūpinasi gal labiau, negu mes patys? O čia geriausia proga prodyti mūsų tautinę gyvybę. Juo daugiau lietuviškų institucijų pristatysime, juo mūsų, lietuvių, vardas Amerikoje kils. Taigi, reaguokime visi.

LB Centro Valdyba kviečia minėti birželio įvykius, jeigu galima, su demonstracijomis.

Tarybos sesija

Baigdamas dalį Lietuvių Bendruomenės planų, šių eilučių autorius jaučia pareigą paminėti apie JAV LB Tarybos sesiją, birželio 2 ir 3 dienomis Clevelande. Bendruomenė neturi paslapčių.

Tenka paminėti, kad LB Centro Valdyba parėmė Lituanistikos Institutą 500 dol., o Bibliografinę tarnybą — 200 dol.

LB Informacijos komisija yra užsibrėžus skelbti visus reikšmingesnius LB darbus. Čia gerbiamas skaitytojas ras tik mažą dalį to, kas dirbama ir planuojama diena iš dienos, grįžus iš juodo darbo už kasdieninės duonos kąsnį. Vakarais ir neretai naktimis.

—Jonas Vaičiūnas

TELEVIZIJAS

paprastas ir spalvotas nebrangiai taisau. Už patarnav. vietoje $3.00, už dirbtuvės darbą—$10.00 ir dalys. Pigios paveikslinės lempos.

J. MIGLINAS

2549 W. 69th St. II a. PR 6-1063

NAUJI PAVOJAI MEKSIKOJ

Meksikoje tik 56 procentai vaikų gali lankyti mokyklas, kadangi mokyklų tinklas yra permažas. Akivaizdoje to, Chihuahuos arkivyskupas Antonio Guizar Valencia pareiškė, kad vyriausybė neturi teisės kliudyti tėvų pastangų steigti katalikų mokyklas ir didinti mokyklų tinklą.

Kai neseniai tėvai pakėlė protestą prieš priverstiną vartojimą vadovėlių, kuriuose skleidžiama priešbažnytinė nuotaika, į tai pradėta reaguoti prievartos veiksmais. Policija pradėjo areštuoti toje srityje dirbančius vadovaujančius katalikus. Pueblos universitete, kur 100,000 žmonių suruošė demonstracijas prieš komunistines įtakas universitete ,to universiteto rektorius ir 78 profesoriai, kurie priešinosi marksistinei linijai, buvo atleisti iš pareigų. Visi Meksikos mokytojai verčiami pasirašyti, kad jie nemokys tikybos. Visa eilė mokyklų atimta iš katalikų todėl, kad jose buvo rasta maldaknygė ar švento paveikslas. Marksistai žiauriai ir vienašališkai griebiasi prievartos veiksmų.

RADIO PROGRAMA

Seniausia Lietuvių Radio Programa Naujoj Anglijoj, iš stoties WLYN, 1360 bangos, veikia sekmadieniais nuo 1:00 iki 1:30 val. po pietų. Parduodama: Vėliausių pasaulinių žinių santrauka ir komentarai, muzika, dainos ir Magdutės pasaka. Programą veda Steponas J. Minkus. Biznio reikalais kreiptis į Baltic Florists — Gėlių bei dovanų krautuvę, 502 E. Broadway, So. Bostone. Telefonas AN 8-0489. Ten gaunamas ir 'Draugas".

Nauja maldaknygė mokyklų vaikams

"VAIKO DIEVAS"

Paruošė kun. dr. J. Gutauskas

Mišių maldos, rožinis, Kryžiaus kelias, poteriai ir populiariausios giesmės.

Kaina $1.85

(Kietais viršeliais)

GAUNAMA:

Spaudos B-vėj "Žiburiai" 941 Dundas St. W., Toronto 3. Ont., Canada

Padėtis Laose

(Atkelta iš 3 psl.)

vo išgalvotas, nes laisvoji Laoso dalis pasiryžo geriau kovoti be Amerikos paramos už savo laisvę, negu eiti į pavojingą koaliciją su raudonaisiais. Dėlto politika dėl Laoso turėtų būti peržiūrėta kita kryptimi. Jeigu nepajėgiama susidoroti su raudonųjų Pathet Lao, tai neturėtų būti atiduota raudoniesiems bent laisvoji Laoso dalis. O bendru įsitikinimu koalicija su raudonaisiais prie tokio jų įsigalėjimo Laose privestų.

Tikroji laimės paslaptis yra ši: daug reikalauti iš savęs ir mažai iš kitų. — **A. Guinon**

Visi Pittsburgh'o lietuviai

KLAUSO IR REMIA

Pittsburgh'o Lietuvių Katalikų Radijo Programą

vadovaujamą

Lietuvos Vyčių Pittsburghe

JI TRANSLIUOJAMA IŠ STIPRIOS IR GALINGOS

WLOA

RADIJO STOTIES BRADDOCKS

Kiekvieną sekmadienį nuo 1:30 iki 2:00 val. p. p.

Visais reikalais kreipkitės šiuo adresu: Lithuanian Catholic Hour, Radio Station WLOA, Braddock, Pennsylvania

MOVING

J. NAUJOKAITIS

Ilgų metų patyrimas ir apdraustas perkraustymas

WA. 5-9209 Chicago, Ill.

VALYMAS

KILIMAI, APMUŠTI BALDAI valomi. Sienos valomos ir dažomos — J. Rudis

Tel. CLiffside 4-1050

Apie meilę, šeimą ir konfliktus

Mūsų literatūra praturtėjo vertingu Kotrynos Grigaitytės novelių rinkiniu "Veidu prie žemės". Autorė yra taipgi žinoma poetė. Užtat šioje knygoje jos sakiniai teka su filminiu vaizdumu, išsireiškimų turtingumu. Čia daug moteriško ševlnumo, psichologiško įžvalgumo, kūrybinio talento. Gabiai mezgami dialogai. Novelėse kalbama apie meilę, šeimą, vidaus ir tarpusavius konfliktus, iškylančias asmenines ir šeimines problemas. Stilius gyvas, charakteriai ryškūs. Temos — daugiausia iš lietuviško gyvenimo tėvynėje ir tremtyje. Knyga turi stiprią intrygą ir daugelis, ėmę skaityti, ją norės užbaigti vienu pradėjimu. Šiame leidiny yra 13 novelių, parodančių autorės didelį kūrybinį išradingumą. Aplankas P. Jurkaus. Knyga turi 205 pusl., kainuoja $2. Išleido Lietuviškos Knygos klubas. Gaunama "DRAUGE".

SOPHIE BARCUS RADIO ŠEIMOS PROGRAMOS

Kasdien nuo pirmadienio iki penktadienio 10 iki 11 val. ryto. Šeštadieniais ir sekmadieniais nuo 8 iki 9:30 val ryto. Vakaruškos pirmad. 7 val. vak.

VISOS PROGRAMOS IŠ WOPA

1490 kil. AM ir 1027 mg. FM

Tel. HEmlock 4-2413

7159 So. Maplewood Ave., Chicago 29, Ill.

Ask for SUNNY BROOK you'll like everything about it

Kokia degtinė Jums patinka?

švelni ir lengva?
PIRKITE "STRAIGHT" O.00 4/5 qt.

švelni ir ekstra lengva?
PIRKITE "BLEND" O.00 4/5 qt.

OLD SUNNY BROOK DIST. CO., LOUISVILLE, KY. KENTUCKY STRAIGHT BOURBON WHISKEY 86 PROOF, KENTUCKY BLENDED WHISKEY 86 PROOF, 65% GRAIN NEUTRAL SPIRITS.

KAM PERMOKĖTI ir būti nepatenkintu, kad galima įsigyti puikų mažai vartotą betkokios firmos nuo 1956–1961 metų modelių garantuotą automobilį? Duodame 6-ių mėn. garantiją.

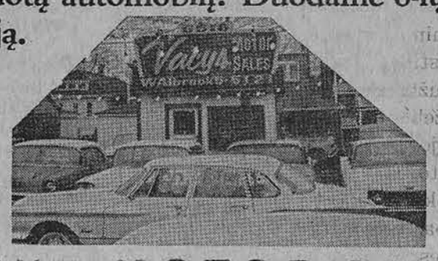

VACYS MOTOR SALES

6516 S. Western Avenue, Chicago 36, Ill.

Telef. WAlbrook 5-5121

LIETUVIAI CALIFORNIJOJE

MOTINOS GARBEI

Motinos dienos minėjimas Los Angeles lietuvių kolonijoje įvyko Šv. Kazimiero parapijos salėje su lietuviško jaunimo paruošta ir atlikta programa. Deklamacijos, melodeklamacijos, vaikų solo, dueto ir vaikų choro pasirodymas labai gausios auditorijos buvo mielai ir šiltai priimtas. Sklandžiai pravesta ir neištęsta programa sudarė jaukią nuotaiką.

Programos paruošimui vadovavo mok. Ona Razutienė, talkinama Čiurlionienės, Gudauskienės, Ąžuolaičio ir Narbuto. Minėjimą gražiai pravedė VIII sk. mokinė Danguolė Razutytė. Lituanistinės mokyklos vedėjas Ig Medziukas tarė trumpą šiai šventei pritaikintą įžangos žodį.

Gegužės 13 d. įvykusiame Motinos dienos minėjime Los Angeles, Calif., dueto dainomis sužavėjo publiką Virg. ir Vyg. Narbutai.
L. Kančausko nuotr.

JAUNŲJŲ ATEITININKŲ STOVYKLA

Jaunųjų ateitininkų globėjo F. Palubinsko ir vadovo J. Ąžuolaičio pastangomis organizuojama pirmoji jaun. moksleivių at-kų stovykla Lake Arrowhead kalnuose. Stovykla prasidės birželio 17 ir tęsis visą savaitę. Stovyklavietei nusamdytos trys vilos su maudymosi baseinu, sporto bei žaidimų priemonėmis. Stovyklavietės rajone yra privatus miškas ir pieva.

Stovyklos programa bus pravesta pilnoje ateitininkiškų tradicijų dvasioje: varžybos, žaidimai, dainos, stovyklautojų pasirodymai. Religinėmis, tautinėmis bei ideologinėmis temomis pasikalbėjimus praves nuolatiniai stovyklos vadovai — globėjas F. Palubinskas ir stud. J. Gliauda, o taip pat kasdien specialiai atvykęs naujas kalbėtojas.

Dar yra galimybių stovyklon priimti 4 vaikus 7-12 m. amžiaus. Katalikai tėvai kviečiami šia galimybe pasinaudoti. Informacijas teikia J. Ąžuolaitis, telef. NO 3-7832.

Ateitininkiško prieauglio rūpesčiu labiausia yra persiėmę jaunosios kartos akademikai, k. t. F. ir S. Palubinskai, p. Kalvaitienė, I. Valaitytė, J. Polikaitis, stud. J. Gliauda ir kt.

Katalikų Federacijos sk. pirmininkas V. Kazlauskas, remdamas jaun. at-kų veiklą, įteikė 10 dol. auką ir kviečia visus katalikiškųjų organizacijų narius jungtis į rėmėjų eiles.

BUDRIŪNO KOMPOZICIJA AMERIKIEČIŲ KONCERTE

Žinomojoje Los Angeles katalikų Immaculata Heart kolegijoje vienos korporacijos suruoštame koncerte į programą buvo įtrauktas komp. B. Budriūno kūrinys "Nemunas pavasarį laužia ledus". Pianu šią mūsų kūrėjo kompoziciją atliko Eugenee Azak Ward.

Koncertas turėjo tikslą pavaizduoti charakteringiausią šiuometinę amerikiečių muziką, ir tam reikalui buvo parinktas Budriūno kūrinys. Akademinė auditorija šio kūrinio išpildymą labai šiltai priėmė. Koncerte dalyvavo ir pats kompozicijos autorius.

JAUNIMO ŠVENTĖ

Jaunimo šventė, rišama su lituanistinės mokyklos mokslo metų užbaiga, ruošiamasi švęsti birželio 3 d. Šv. Kazimiero parapijos patalpose. Šventės organizatorė ir parengimo vadovė mokyt. Ona Razutienė rengiasi pasirodyti su 80 jaunesnio ir vyresnio amžiaus lietuviukų.

Programa šiais metais prama toma visai skirtinga nuo iki šiol buvusių pasirodymų. ..

Mokyt. Razutienei pasiruošimo darbuose talkina mokyt. B. Čiurlionienė, rašytoja Alė Rūta bei buv. lituanistinės mokyklos auklėtiniai, dabartiniai jaunieji akademikai: G. Fledžinskaitė, V. Mikuckaitė ir G. Radvenis; muzikinei šventės daliai pasiruošti gelbsti J. Ąžuolaitis ir Ad. Narbutas.

Repeticijos vyksta ketvirtadieniais 6 val. vakare ir šeštadieniais po lituanistinės mokyklos pamokų.

NETEISINGA INFORMACIJA

Balandžio 15 įvykęs metinis Alto L. A. sk. susirinkimas iki šiol pakartotinai aprašomas ir komentuojamas Naujienose ir Vienybėje. Gaila, abiejų laikraščių korespondentai neleistinai klaidina visuomenę. Faktai yra tokie:

Susirinkime dalyvavo 31 delegatas, atstovaudamas 19 Los Angeles lietuviškų organizacijų. Valdybos pateiktą veiklos ir revizijos komisijos patikrintą piniginę atskaitomybę susirinkimas priėmė vienbalsiai. Po to, buv. Alto sk. valdybos pirmininkas inž. J. Jodelė naujai kadencijai pirmininku buvo perrinktas vienbalsiai (vienam susilaikius). Teisininkų dr-jos atstovo pasiūlytoji rezoliucija, reikalaujanti Alto reformų, buvo priimta didžiule balsų persvara (5 prieš, 1 susilaikęs). Ateitininkų sendraugių atstovo pasiūlytoji rezoliucija, indorsuojanti būsimuosiuose rinkimuose JAV Konrgese narius, savo akcija kongrese pasitarnavusius Lietuvos labui ,priimta beveik visais balsais (1 prieš). Karių Ramovės atstovo siūlymas rezoliucijų reikalams skirti 100 dol. ir Balfo sk. atstovo siūlymas Rezoliucijoms remti komitetui išreikšti padėką priimtas taip pat veik visais balsais. Tiesa, Naujienų korespondentas visada balsavo prieš, bet tas faktas jam neduoda teisės klaidinti visuomenės, intriguoti ir verstis insinuacijomis. **J. Vn.**

KUN. J. A. KUČINGIO JUBILIEJUS

Birželio 6 d. sukanka 25 metai, kai Los Angeles Šv. Kazimiero parapijos klebonas kun. Jonas Kučingis Telšių katedroje vysk. J. Staugaičio buvo įšventintas kunigu. Šį kunigystės jubiliejų Los Angeles lietuviai ruošiasi iškilmingai paminėti. Šiuo metu vyksta Šv. Kazimiero bažnyčios pagražinimo darbai iš oro ir vidaus. Bus papuošti altoriai, ypač didysis. Jau pakeliui iš Italijos atvežamos naujos statulos: Kristaus, Šv. Marijos ir Šv. Antano, taip pat meniškai išpiaustyti kryžiaus kelių paveikslai. Iškilmės prasidės pamaldomis bažnyčioje. Pamokslą pasakys vysk. V. Brizgys, kuris tą pačią dieną suteiks sutvirtinimo sakramentą parapijos vaikučiams. Kun. J. Kučingiui pagerbti banketas įvyks 1 val. Breakfast Club patalpose, 3201 Los Feliz Blvd. Įėjimo bilietai gaunami pas parapijos komiteto pirm. F. Speecher, kitus komiteto narius ir katalikiškų organizacijų pirmininkus.

PAKEISTAS LB APYGARDOS PAVADINIMAS

LB Centro valdyba pakeitė Los Angeles apygardos pavadinimą į JAV Vakarų apygardą. Ši apygarda apima California, Arizona, Idaho, Montana, Neveda, New Mexico, Oregon, Utah ir Washington valstybes. LB skyriai įsisteigę California, Oregon ir Washington valstybėse. Daroma pastangų įsteigti skyrių Phoenix, Arizona. **M.**

KRONIKA

Raimundas Čiurlionis, geras mokinys ir pavyzdingas skautas, pasižymi, taip pat, meno srity. Jis rodo gabumų muzikoj ir piešime. Gal būt, tai didžiojo menininko Čiurlionio, jo tėvelio dėdės, paveldėjimas. Raimundas Čiurlionis, kaip akordeonistas, gegužės 20 d., sekmadienį, 2.30 val. dalyvavo orkestrinėj programoj, pavadintoj "A trip around the World", kuri įvyko Shrine Auditrium, Jefferson at Royal, Los Angeles.

Rūta Skiriutė, Antano ir Bronės Skirių, "Lietuvių Dienų" leidėjų ir žymių visuomenininkų duktė, gražiai reiškiasi baleto srity. Solo, duetais ir grupėj ji yra ne kartą puikiai pasirodžiusi lietuvių publikai ir amerikiečiams. **A.**

— Originaliausias rūbas yra paprastas, kuklus ir žavus, tad kuo jis ypatingas? Jį galima palyginti su kalnų vėjo švelniu dvelkimu, su šaltinio vandens gaiviu sruvenimu, su raminančiu dangaus mėlynumu ir su jaunos rožės kvepėjimu. — **Dr. K. Girtautas**

MŪSŲ KOLONIJOSE

Philadelphia, Pa.

Gražus ir įspūdingas parengimas

Balandžio 28 d. Lietuvių Pašalpinio klubo salėje įvyko tikrai puikus parengimas, kurį suruošė Lietuvių Bendruomenės radijo valandėlės "Bendruomenės Balsas" atžymėti dešimtų darbo metų pradžią .

Atsilankiusi į šį parengimą tuojau puikiai ir mielai nuteikė gražiai papuošta salė, gyvų gėlių žiedai ant stalų, o scenoje dail. Romo Viesulo stilizuota Vytis.

Koncertas buvo pradėtas trumpu BB vedėjo žodžiu, o po jo buvo pristatytas Clevelando vyrų oktetas.

Jau jų pristatymas, o ypač okteto vadovo Rito Babicko, buvo labai šiltai publikos sutiktas, o ta nuotaika iki koncerto galo išaugo į karščiausius aplodismentus. Betgi oktetas tikrai to vertas.

Jų programa skoningai sudaryta, gerai paruošta, o išpildyme jaučiama santūri vaidyba švelniai ryškinanti kūrinio mintį.

Gal galima būtų pageidauti daugiau mūsų kompozitorių kūrinių, o jų yra gražių ir įspūdingų. Šiuo kart iš dainuotų apie 20 dalykų lietuviškai dainai teko 5 sykius prabilti.

Okteto siela jų vadovas Ritas Babickas. Oktetas turtingas vokaline jėga, pvz. bosas Fabijonas Kaminskas lengvai nugali kūrinio sunkumus.

Pirmos pertraukos metu žodį tarė Lietuvių Bendruomenės Tarybos narys inž. Vytautas Volertas. Žodis buvo trumpas, bet svarus ir taiklus ir tai patvirtino dalyvių nuoširdus reagavimas.

Antros pertraukos metu koncerto dalyviams buvo pristatytas BB redakcinis kolektyvas: redaktoriai Sniega Jurskytė-Gemble, Elena Šaulytė, Vytautas Muraška, Henrikas Savickas, Jonas Skladaitis ir pranešėjos Marytė Kaulinytė, Roma Puodžiūnaitė, Aušra Gaigalaitė ir Valerija Didelytė (visos jaunosios kartos atstovės).

Pristatė BB vedėjas Adolfas Gaigalas.Bendr. Balsas už šį parengimą vertas padėkos žodžio. Lietuvių visuomenė, kurios į šį parengimą atsilankė vos apie 150, verta papeikimo.

Argi BB per 9 metus belankydamas lietuvius neužsitarnavo nors vienam vakarui jų dėmesio, ypač kai parengimas visais atžvilgiais buvo puikus.

Šiuo elgesiu mes patys užsklendžiam duris bet kuriam iškilesniam meno kolektyvui į Philadelphiją atvykti.

Šis reiškinys vertas rimto susimąstymo, nes priešingu atveju mūsų kolonijai gresia kultūrinio gyvenimo nusmukimas.

Baigiant norėtųsi BB palinkėti geriausios sėkmės dešimtųjų metų kely. **as**

Omaha, Nebr.

Kalbės J. Miklovas

Gegužės 27 d. 12 val. dieną, Šv. Antano parapijos salėje, Amerikos Lietuvių Tarybos pakviestas, neseniai pasišalinęs iš Lietuvos Juozas Miklovas darys pranešimą apie pavergtos Lietuvos būklę.

J. Miklovas kilęs iš Žemaitijos ir ryšy su savo profesija yra apvažiavęs daug Lietuvos vietovių ir gerai pažįsta okupuoto krašto gyvenimą. Taip pat buvęs už Lietuvos ribų tolimose sovietų vietovėse.

Omahos Lietuvių Bendruomenės Apylinkė jo pranešimą organizuoja ir globoja.

Lietuvių visuomenė kviečiama dalyvauti ir nepraleisti progos išklausyti svarbaus pranešimo.

KANADOJE

MONTREAL, Q. P.

Motinos minėjimas

Šv. Kazimiero parapijos salėje įvyko gražus motinos minėjimas, kurio programą atliko lietuvių šeštadieninės mokyklos vaikučiai. Prieš programą pradedant kun. Jucevičius tarė įžangos žodį, gražiai ir turininga apibūdindamas motinos reikšmę šeimos, tautos ir net valstybės gyvenime. Jis ypač pabrėžė didelį motinos vaidmenį lietuvybės išlaikyme. Po jo kalbos mūsų mažieji atliko meninę programos dalį. Buvo padeklamuota motinai skirtų eilėraščių. Ypač gražiai išsiskyrė puikiu deklamavimu mažutė Lymantaitė. Vaikų choras sudainavo kelias liaudies daineles, iš kurių labiausiai nusisekė — Pas močiūtę augau. Vaikučius šventei paruošė ponios mokytojos: Blauzdžiūnienė, Kavaliūnaitė, Navikienė, Baltuonienė.

Svečių į minėjimą prisirinko gana daug. Programai pasibaigus jie visi buvo pavaišinti kavute ir pyragaičiais. Minėjimas pavyko labai gražiai.

Antrasis motinos minėjimas įvyko Aušros Vartų lietuvių parapijos salėje. Apie motinos reikšmę paskaitą skaitė viešnia iš Clevelando Aldona Augustinavičienė, kuri labai gražiai apibūdino motinos reikšmę praeityje, nepriklausomybės laikais, o ypač dabartiniais laikais. kada Lietuva pavergta ir kacapų visaip persekiojama. Ji nurodė, kad lietuvybės išlaikymas yra pats didžiausias visų susipratusių lietuvių rūpestis ir jam turi būti skirtas visas mūsų dėmesys. Čia tenka ypač svarbus uždavinys tėvams, motinai pats atsakingiausias. Po paskaitos lietuvių šeštadieninės mokyklos mokiniai atliko gražią meninę programą. Tarpe susirinkusių buvo labai daug motinų, kurioms šie minėjimai buvo skirti. **(Kl. G.)**

GRADINSKAS
J. G. TELEVISION CO.
2512 W. 47th St., FR 6-1998
TV RADIJAI, HI-FI, VĖSINTUVAI
Pardavimai-taisymai Sek. uždaryta

Kas tik turi gerą skonį,
Viską perka pas Lieponį!
LIETUVIŲ PREKYBOS NAMAI
TURI DVI KRAUTUVES CHICAGOJE:
BRIDGEPORTE, 3207 S. Halsted St., Victory 2-4226
Vedėjas E. RUDAITIS
FURNITURE CENTER, INC.
MARQUETTE PK., 6211 S. Western, PRospect 8-5875
Vedėjas J. LIEPONIS
Pirmad. ir ketvirt. nuo 9 iki 9:30; kitom dienom nuo 9 iki 6 v. v.
Sekmadieniais abi krautuvės atidarytos nuo 12 iki 5.
Penktadienio vakare iki 9:30 valandos vakaro atidaryta tik
6211 South Western Ave. krautuvė

BUICK'AS - LIETUVIŠKAS AUTOMOBILIS!
NAUJAUSIAS BUICK — V-6!
Šiš vėliausiai išėjęs Buick 2 Dr. Sedan su automatu, Radio ir šild.
Kaina tik $2,227.85
Taksai 89.11
Pilna kaina ... $2,316.96
Dan Kuraitis ● Liet. Prekyba
MILDA BUICK, INC.
907 W. 35th Street, Chicago 9, Ill., Tel. LA 3-2022

NAMAMS PASKOLOS
ŽEMAIS NUOŠIMČIAIS
Paskolas duodame lengvomis sąlygomis ir mėnesinius mokėjimus pritaikome pagal jūsų išgales.
Dėl visų informacijų kreipkitės į
MUTUAL Federal SAVINGS
and Loan Association
Chartered and Supervised by the United States Government
2202 W. CERMAK ROAD • CHICAGO 8, ILLINOIS
Phone: VIrginia 7-7747 John J. Kazanauskas, Pres.
Automobiliams vieta greta mūsų įstaigos

NAMAMS PASKOLOS
ŽEMIAUSIU NUOŠIMČIU
NERIBOTI FONDAI PASKIRTI NAMŲ IR G. I. (VETERANŲ) PASKOLOMS
• Paskolas duodame lengviausiomis sąlygomis. Mėnesinius mokėjimus pritaikome pagal jūsų išgales.
• Taupykite STANDARD FEDERAL —stipriausioje Chicagos taupymo Bendrovėje, kur jūsų santaupos yra apdraustos—saugios ir neša dividendus.
Turtas $82,000,000.00
Atsargos Fondas $7,500,000.00
Dvi automobiliams pastatyti aikštės jūsų patogumui
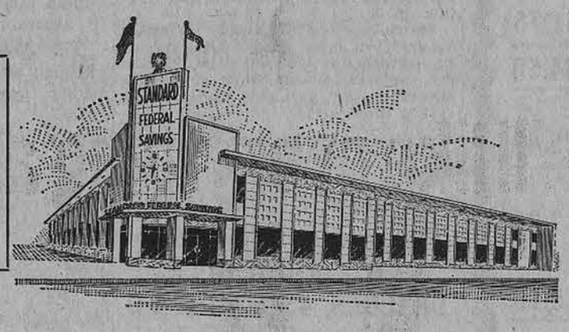
Pinigai padėti prieš kiekvieno mėn. 16 dieną, neš dividendus nuo pirmos mėnesio dienos
JUSTIN MACKIEWICH Sr.
Chairman of the Board
JUSTIN MACKIEWICH Jr.,
President
Naujos darbo valandos: Pirmad. ir ketvirtad. nuo 9 val. ryto iki 8 val. vak. Antr. ir penkt. nuo 9 val. ryto iki 4 val. popiet. Šeštadieniais nuo 9 val. ryto iki 12 val. d. Trečiadieniais nedirbama.
STANDARD FEDERAL SAVINGS
AND LOAN ASSOCIATION
4192 Archer Avenue / Chicago 32, Illinois
VIrginia 7-1141
INSURED

KVIEČIAME APLANKYTI MŪSŲ NAUJAS PATALPAS
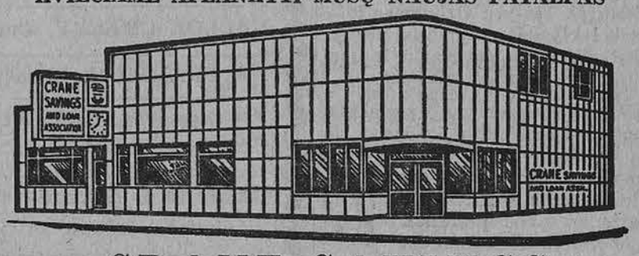
CRANE SAVINGS
AND LOAN ASSOCIATION
B. R. PIETKIEWICZ, Prez.
2555 West 47th St. Tel. LAfayette 3-1083
PLENTY OF FREE PARKING
4 1/2%
Naujas aukštas dividendas numatomas mokėti ant investavimo sąskaitų nuo vasario mėn. 1 d., 1962 m.
PINIGAI ĮNEŠTI IKI 15 D. PELNO NUOŠIMČIUS NUO 1 D.
Dividendai mokami sausio ir liepos mėn. 1 r.
VALANDOS: PIRM. ir KETV. ..... 9 v. r. iki 8 p. p.
ANTRAD. ir PENKT. ..... 9 v. r. iki 5 p. p.
ŠEŠTAD. .... 9 v. r. iki 12 v. d. Trečiad. uždaryta.

Laoso vyriausybės kareiviai, atbėgę į Thailandą po kovos su raudonaisiais laosiečiais. (UPI)

Jaun. Krikšč. demokratų seimas

(Atkelta iš 1 psl.)

Atidaromasis posėdis įvyko gegužės 8 d. Caracaso miesto teatre, dalyvaujant Venecuelos prezidentui Romulo Betancourt, kuris kongreso dalyviams pasakė kalbą ir ilgesnį laiką pasiliko kongrese. Kongreso atidaryme buvo apie du tūkstančiai dalyvių.

Atstovai buvo apgyvendinti ištaigingame Humboldt viešbutyje, kuris yra ant kalno 2,100 m. aukščiau jūros paviršiaus. Tame viešbutyje vyko kongreso plenumo ir atskirų komisijų posėdžiai (politinės, Pasaulinės jaunųjų KD organizacijos konstitucijos, statuto ir ateities veiklos plano).

Buvo keturi plenumo posėdžiai, kurių metu buvo svarstoma: 1. Europos, Amerikos ir Afrikos santykiai pasaulinės politikos vyksmo tekmėje. 2. Jaunųjų KD konstitucija. 3. Tautinių atstovų pranešimai. 4. Atskirų komisijų pranešimai.

Apvalio stalo diskusijoms tema: "Krikščionių Demokratų koncepcija socialiniams ir ūkiniams klausimams tvarkyti" vadovavo Venecuelos KD pirmininkas dr. Rafael Caldera. Įvadinius tais klausimais pranešimus padarė Venecuelos Žemės Ūkio Ministeris Victor Jimenez Laudinez.

Sudaryta trijų regijonų Pasaulinė Jaunųjų Krikščionių Demokratų organizacija — Europos, Amerikos ir Afrikos. Sudarytas vadovaujantis organas tuo tarpu tik Europos ir Amerikos regijonų, Afrikos regijonas įsijungs kiek vėliau.

Kongresas baigtas gegužės 15 d. Venecuelos Prezidento Romulo Betancourt suruoštais pietumis Prezidento Rūmuose.

Venecueliečiai buvo nuoširdūs, gražiai organizavo kongresą ir maloniai priėmė, vaišino atstovus. Kongresas laikomas gerai pavykusiu.

Lietuviams atstovams — inž. Adolfui Venskui ir arch. Leonui Pabedinskui bei Caracaso lietuviams kongreso svečiams — stebėtojams — nuoširdžios paramos ir patarimų teikė lietuvių kapelionas kun. A. Perkumas, SDB ir Venecuelos LB pirmininkas — visuomenininkas, nuoširdus lietuvis patriotas — Ponas Zigmas Domeika.

P. V.

Apie kolektyvų derėjimąsi

Pereitoje spaudos konferencijoje prez. Kennedy pasakė laikraščių korespondentams, kad jis kreipėsi į plieno kompanijas ir į Plieno Darbininkų Uniją "pradėti vartoti kolektyvų derėjimąsi". Geriausias būdas atsiekti norimo susitarimo viešo intereso labui", pasakė jis, "tik per laisvą ir atsakomingą kolektyvų derėjimąsi".

Savo kreipimusi, kad kolektyvus derėjimasis vėl sugrįžtų prie derybų stalo, prez. Kennedy norėjo sukliudyti įvykti dar vienam brangiai kainuojančiam plieno streikui koks įvyko 1959 m. Kad naujas streikas neįvyktų, abi pusės dar prieš dabartinės sutarties pasibaigimą turi pasiekti susitarimo dėl naujos darbo sutarties.

Kas yra kolektyvus derėjimasis ir kaip jis vyksta?

Kolektyvus derėjimasis yra procedūra, vartojama norint pasiekti susitarimo tarp darbdavio ir jo darbininkų abiejų pusių naudai. Sutartyje yra surašytos sąlygos, pagal kurias darbdavys ir jo darbininkai turi kooperuoti, dirbdami drauge per sutartyje nustatytą laikotarpį. Tai yra vadinamas laisvas kolektyvus derėjimasis, nes jis vyksta tik tarp darbdavių ir darbininkų be valdžios įsikišimo.

Kai susitarimas yra pasiektas, paprastai tarp unijos ir darbdavio yra surašoma sutartis, kurioje yra suminėtos visos abiejų pusių priimtos sąlygos ir patvarkymai, kaip pagrindas darbui per sutarties galiojimo laikotarpį. Dauguma sutarčių galioja metus, kitos du ar tris ar ilgiau metų.

Ar valdžia kada nors įsikiša į ginčą tarp darbdavio ir darbininkų, kad išvengtų streiko ar užbaigtų jau prasidėjusį streiką? Ji gali įsikišti ir kartais įsikiša, bet nepilnai. Valdžia turi mediacijos ir sutaikinimo tarnybą, kuri mėgina padėti darbininkams ir darbdaviams išspręsti savo ginčus, bet tik tada, kai abi pusės prašo valdžios pagalbos. Šios tarnybos oficialus asmuo mėgina abi puses sutaikinti ir išlyginti nesklandumus. Jis tačiau neturi valdiškos galios ir negali priversti susitaikinti.

Dabartiniu metu JAV-ėse yra apie 18 milijonų darbininkų, dirbančių pagal sutartis, surašytas kolektyvinio derėjimosi būdu tarp unijų ir darbdavių. Šis skaičius sudaro daugiau negu ketvirtį JAV-ių darbininkų. Kai kurie darbininkai nepriklauso unijoms. Į jų tarpą įeina ūkininkai, sau dirbantieji, namų ruošos darbininkai, profesiniai asmenys ir kiti.

Kolektyvus derėjimasis JAV-ėse vyksta labai efektingai. Jis sudaro pagrindinę mūsų ekonominės sistemos dalį. Per neseniai praėjusius metus apie 90% kylančių ginčų buvo išspręsti be streiko. Bet ir streikui kilus, jie paprastai ilgai nesitęsia. Visas prarastas per streikus darbo laikas 1959 m., pavyzdžiui, sudarė pusę procento viso dirbamo Amerikos industrijoje laiko. Kitais žodžiais tariant, kiekvienam 200 dirbamų dienų JAV-ėse per 1959 m. viena diena yra prarandama dėl streikų. Todėl streikai mūsų ekonomijai sudaro labai nežymias pasekmes. Šis mūsų ekonomijos apsaugojimas nuo rimto konflikto tarp darbdavių ir darbininkų yra daugiausia mūsų kolektyvinio derėjimosi dėka.

American Council

IEŠKO NUOMOTI

Reikalingas vieno ar 2-jų kamb. butas (virsutiniame aukšte), gazu apšildomas, nebrangia nuoma. Tuojau atsiliepti adr.: **4935 So. Wood Str.,** 1-as aukštas iš priekio.

SU NAUJAIS PAPILDYMAIS LEIDINYS!

KNYGA REIKALINGA KIEKVIENAM PILNAMEČIUI DARBININKUI!

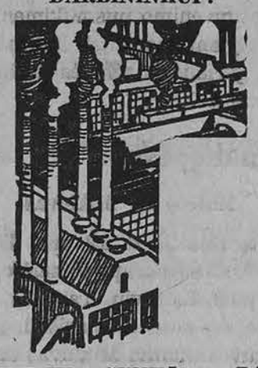

KOKIE YRA SUNKŪS — PAVOJINGI DARBAI, prie kurių leidžiama samdyti tik turinčius 18 metų amžiaus? Ir daugiau žinių suinteresuotieji asmenys gali rasti knygelėje —

FEDERALINIAI DARBO SAMDOS ĮSTATYMAI

Spaudai paruošė **Pr. Šulas**

Knygelėj klausimų ir atsakymų forma yra išaiškinti veiklantieji JAV-bėse federaliniai darbo samdos įstatymai. Knygelės kaina **40 centų**

Pinigus su užsakymais siųsti:

DRAUGAS, 4545 W. 63rd St.,
Chicago 29, Illinois

BAŽNYTINIŲ PAMALDŲ VADOVĖLIS

yra gaunamas Drauge. Jame yra visos reikalingos maldos ir giesmės bei liturginiai nurodymai. Išleido Kunigų Vienybė, 2 pataisyta laida. Kaina $3.50. Užsakymus siųsti: **DRAUGAS, 4545 W. 63rd St., Chicago 29, Ill.**

10%, 20%, 30% pigiau mokėsite už apdraudą nuo ugnies ir automobilio pas
FRANK ZAPOLIS
3208½ West 95th Street
Chicago 42, Illinois
Tel.: **GA. 4-8654** ir **GR. 6-4339.**

MOVING
Apdraustas perkraustymas iš įvairių atstumų
A. VILIMAS
3415 S. Lituanica Ave.
Tel. FRontier 6-1882

WESTWOOD LIQUORS

2441 W. 69th St., Chicago, Ill., PR 6-5951

** OTARD, prancūz. konjakas	$5.00
VALLOE CHERRY, Danijos vynas. 4/5	$1.75
** CHAMPION, 12 metų senumo whiskey. 4/5	$4.50
** Reserve LOUIS PHILLIPPE, V.S.O.P. pranc. konjakas, 80 proof 4/5 Fine Champagne	$5.49
BALERINA (šokanti) Olandijos aprikosų likeris, butelis žemiau savikainos	$7.39
** LABATT'S, kanadiškas alus ir ale 24 buteliu dėžė	$5.10
SLIVOVICE (SLYVINĖ) importuota iš Europos. 4/5, 94 proof	$5.39
** Prancūzijos likieriai, cherry ir blackberry 4/5	$2.89
** VODKA WYBOROWA, Lenkijos degtinė 100 proof, 4/5	$5.00

Prie čia pažymėtų kainų taksai priskaitomi atskirai. Šiame skelbime yra išvardinta tik maža dalis gėrimų. Krautuvėje gaunami Prancūzijos, Italijos, Ispanijos, Vokietijos ir kitų kraštų vynai ir kiti gėrimai.

Turime vyno net 100 metų senumo. Užsakant didesnį kiekį pristatome į namus. ALEKSAS ŠIMKŪNAS (Joniškietis)

CLASSIFIED AND HELP WANTED ADS

REAL ESTATE

MARQUETTE PARKO CENTRE

Prie parko 7 metų, 4 kamb. mūras su augšta pastoge. Garažas. $20,200.
6 kamb. didelis namas. Naujas šildymas. Arti 71st ir Western. $15,900.
2-jų butų namas. 7 ir 3 kamb. Naujas šildymas. Alumin. langai. Garažas. $17,200.
Galvojate gerai pirkti? 5 kamb. modernus namas. Alyva šildymas. Garažas. $12,900.
Žavus 5½ kamb. mūras. Karpetai. alumin. langai. Įrengtas rūsys. Garažas. $22,600.
Ar svarbu kaina? Tik $36,800 už mūro namą ir taverną. 4 butai. Geras biznis. Gera vieta.
Tik matyti ir siūlyti. 2-jų butų namas. 5 ir 4 kamb. Garažas. Naujas alyva šildymas. $22,000.
Didelei šeimai 9 kamb. mūras. ir 3 auto. garažas. Koklių stogas. Platus sklypas. $28,000.
3-jų butų 6 kamb. ir 2 po 3 kamb. švarus namas, puikus pirkinys. $17,000.
Tik 2-jų metų, 5½ kamb. mūras. Sausas rūsys. Alumin. langai. $19,900.
3-jų butų mūras. Garažas. Reikalas parduoti; žema kaina. $26,200.
Vienų metų liuksus 6 kamb. mūras ant 50 p. sklypo. alumin. langai. Garažas. $27,000.
Platus lotas ant kampo ir mūro garažas Tuojau parduoda už $5,000.
5 butų mūro namas. Alyva šildymas. $6,000 pajamų ir mažos išlaidos. $32,500.
5½ kamb. mūro namas. Platus sklypas. Garažas. Gera vieta. Gražus. $17,900.
4 butų mūras. Naujas alyva šildymas. Naujas stogas ir alumin. langai. Garažas. $46,900.
1½ aukšt. mūras. Prieš 12 metų statytas, naujoje sekcijoje prie parko. Garažas ir kt. $28,500.
6 butų mūras. 2 po 5 kamb. ir 4 po 4. Apie $7,000 nuomos. Dar ne vėlu. $50,000.
2-jų butų mūras. Dideli kambariai. Alyva šildymas. Alumin. langai. $28,500.
Modernus 6 kamb. mūras. Marlite kabinetų virtuvė. Karpetai. Pušim įrengtas rūsys. Gazu šildymas. Apsauga nuo potvynio. Garaž. $20,700.

K. VALDIS REAL ESTATE
2815 W. 71st St. Tel. RE 7-7200 arba RE 7-8534

SAVAITĖS GERIAUSI PIRKINIAI

Mūrinis 6 kamb. Octagon, 2 bl. nuo Maria High ant Fairfield gatvės, 3 mieg., garažas, nauji kilimai, 30 p. lotas. $20,500.
Mūrinis 2x4½ ant Mozart prie 71, tik 10 metų, 1 kamb. rūsy. Skubiai už $37,800.
Mūrinis 5 kamb., naujas gazo šild., originalus medis, prie susisiekimo ir krautuvių, $16,250.
Medinis 1½ aukšto (5 ir 3 viršuj) pilnas rūsys, virš 30 p. lotas, modernizuotas vidus, $14,900.
Mūrinis 7 kamb., 4 mieg., garažas, naujas gazo šild., 30 p. lotas, moderni vonia, kabinetinė virtuvė, 3 blokai nuo bažnyčios ir mokyklos, skubiai už $19,500.
Medinis 4 kamb., garažas, rūsys, nauja virtuvė, aptvertas kiemas, geras šild. ir plasteriai. $11,200.

KAIRYS REALTY, 2501 W. 69th ST. HE 6-5151

LIETUVIAI PLEČIASI LEMONT

Sklypai mieste, visi patogumai, po $1,500. 5 akrai, jaunas sodas, 6 kamb. res. $17,500. Pajamų nuosavybė ir gražus 2-jų akrų sodas. 4 butų namas, geros rendos, turi būti parduotas. Bizniui patalpa, 3 kamb. užp. viršuj butas — $8,000. Labai gera vieta dėl motel ir Night Club, nebrangiai. Puikus užmiesčio gyvenimas, tai kiekvienos šeimos svajonė.

P. Abromaitis Realty & Investment Co.
1005 Porter St., Lemont, Ill. CL 7-6675

4 reguliarūs butai, 2-jų aukštų mūrinis. Arti 71-os ir California. Labai geram stovy. Nedidelis įmokėjimas. **HEmlock 6-1517.**

Per 4 m. galite išmokėti šią nuosavybę: 2 mūr. namai, 23 išnuomuoti vienetai ir 3 butai. Metinės pajamos $12,300. Parduodama už $83,000.

A. Norkus Real Estate
2405 W. 51st St. WA 5-5030

Savininkas parduoda Spooner rajone modernų "ranch" tipo namą, netoli ežero; 5 akrai žemės (Wisconsin). Dėl inform. kreiptis: Arnold Brazis, 6036 S. Washtenaw, Chicago 29, Ill.

GAUSITE 13% UŽ JŪSŲ INVESTMENTĄ. 5 butai, 3 po 4 kamb. ir 2 po 5 kamb. Geroje vietoje, arti mokyklos, krautuvių ir susisiekimo. Apylinkėje 27th ir S. Sawyer Ave. Tik $4,000 įmokėti. Geras pirkinys. Apžiūrėkite šiandien. SVOBODA, 3739 W. 26th St. LA 1-7038.

DĖMESIO!

"Viešpatie, Išklausyk

Suredagavo
Kun. K. Matulaitis, M.I.C.
Išleido
Lietuvių Katalikų Spaudos Draugija

Tai viena iš pilniausių maldaknygių, spausdintų Amerikoje: visos litanijos; 11 novenų; visų sakramentų aiškinimai; psalmės; pilnos rekolekcijos; visų sekmadienių evangelijos tretininkų maldos susirinkimams ir aboliucijai; maldos apaštalystės maldos; Šv. Valandos maldos; 33 giesm., Velykų ir Vėlinių apeigos; Kryžiaus keliai; Sopulingosios Motinos stotys ir t.t.

Ši maldaknygė yra geriausias pirkinys Amerikoje. Užsisakykite tuojau.

Maldaknygė **"Viešpatie, Išklausyk Manęs"** yra labai gražiai išleista; atspausdinta ant balčiausio ir geriausio popierio; tvirtai įrišta su paauksavimu ar be; nemažos raidės; daug ryškių iliustracijų.

640 puslapių; 3/ colio storumo

Kaina

Paauksuota $3.50

Užsakymus su pinigais siųskite

''DRAUGAS''
DRAUGAS, 4545 W. 63 St.
Chicago 29, Illinois

Apsimoka skelbtis "DRAUGE nes jis plačiausiai skaitomas lietuvių dienraštis. Gi skelbimų kainos visiems prieinamos

Pirkite JAV Apsaugos Bonus!

REAL ESTATE

PRIE MARQUETTE PARKO

3-jų butų mūr. 6—5—3 kamb. Alyva - karštu vandeniu šildymas. Garažas. $145 mėnesinių pajamų ir savininkui butas. Gage Parke. $27,900.
Pajamų namas — 5½ ir 3 kamb. 7 metų senumo. Keramikos plytelių vonios. $100 mėn. pajamų ir savininkui butas. Arti 64-os ir Pulaski. $25,900.
5 kamb., 3 mieg. mūr. 32 p. sklypas. 7 metų senumo. Garažas. Arti 66-os ir Pulaski. $20,900.
2-jų aukštų mūr. 5 ir 6 kamb. Alyva šildymas. Plytelių vonios. Garažas. Arti 62-os ir Mozart. $28,900.
2-jų aukštų mūr. 4, 5 ir 2 kamb. Modern. vonios. Karštu — vand. šildymas. Mėn. pajamų $280. Arti 55-tos ir Pulaski. $26,900.
4 butų mūr. Visi po 5 kamb. 50 p. sklypas. 4 maš. garažas. Butai visi išnuomuoti po $115. Arti 66-os ir Artesian. Tik $49,900.
6 butų mūr., po 5 kamb., 60 p. sklypas. Mūr. garažas. Marquette Parko apyl. $81,500.

Draudimo Agentūra Patarnauja Visais Draudimo Reikalais
J. BACEVIČIUS

BELL-VARPAS
REAL ESTATE
GENERAL INSURANCE, NOTARY PUBLIC
6455 SO. KEDZIE AVENUE, TEL. PROSPECT 8-2233

MARQUETTE PARKE

81-a ir Mozart. mūr. bungalow, su 4 mieg., 10 metų senumo, garažas. $23,500.
Brighton Parke barngenas, skubiai parduodamas namas su "cleaning" bizniu. Modern. butas ir geras biznis. Pirksite nedaug įmokėję. Kaina $13,900.
Dėmesio! Prie Šv. Kryžiaus baž. mūrinis namas — 3 butai ir kepykla. Naujas kepyk. krosnys. Geras biznis. $28,500.
Prie California ir 65-os. Mūr. 2 butai po 4 kamb. Naujas šildymas. 2 maš. garažas. Tik $19,500.

VAINA REALTY
6540 S. WESTERN AVE.
REPublic 7-9515 arba RE 7-4639

6 kamb. 10 m. rezidencija ant 40 p. lot. Gazo šildymas. $18,000.
2 aprt. po 4 kamb. 5 metų. Šildymas alyva. Garažas. $35,000.
3 aprt. 5, 4 ir 3 kamb. Atskiri gazo šildymai. $35,000.
12 aprt. po 4 kamb. Mėn. pajamos virš $13,000. $95,000.
Turiu kitokių namų pasirinkimui.

A. KATILIUS R. E.
2456 W. 69th St. RE 7-8399

PRIE DIDELIO FABRIKO

Taverna su visais įrengimais. Gera apyvarta darbo dienomis. 2 aukštų mūr. namas. Pirmame aukšte yra dar 4 ir 5 kamb. butai, antrame — 12 miegamųjų kambarių. Į kainą įeina visi baldai. Iš namo $686 mėn. pajamų ir savininkui dar 5 kamb. butas su taverna. $65,000.

TIK $18,500

5 ir 3 kamb. mūr. namas prie Maria High School. Gazo šiluma. Garažas.

$335 MĖN. PAJAMŲ

6x4 kamb. mūr. šildymas gazo krosnimis. $28,000.

GERAS PIRKINYS

7 metų 2 aukštų mūras Marquette Pk. Pirmame aukšte krautuvė ir 4 kamb. butas; viršuje — 6 kamb. gražus poilsio kambarys rūsyje. $380 mėn. pajamų. Kaina $43,000.

6 KAMB. MŪR. BUNGALOW

Arti bažnyčios ir mokyklos Marquette Pk. Gazo šildymas. $18,000.

VASARVIETĖ

Su baru ir restoranu Beverly Shores, Ind. (Sandūnuose). $12,000 grynoj metus. Savininkas duos paskolą.

P. LEONAS
REAL ESTATE
2735 West 71st Street
Tel. WAlbrook 5-6015

Nauj. mūr. 2x5½ (3 m.)—$36,500
Nauj. mūr. bung., garažas—$18,900
Mūr. 2x5 ir 2 kamb., gar.—$29,500
Med. 2x5, gar., did. lotas—$16,900
Didelis pasirink. gerų ir pigių namų.

BUDRECKAS
4081 ARCHER AVE LA 3-3384

Medinis namukas, 3 miegamieji, gazu šildymas. Brighton P-ke, netoli nuo Archer, žemi mokesčiai. Gražus sodelis. Tik $12,000.
Medinis bungalow, 6 kamb. Arti mokyklos. Švarus ir gražus. $14,900.
Mūrinis ant 30 p. sklypo. Idealu 1 ar 2 asmenim. $12,900.
Mūrinis — 2 po 6 kamb. Centr. šildymas kiekvienam butui. Marquette Pk.
Medinis 2 po 4 kamb. Cementiniai pamatai. Skalbykla. Gazu šildymas. Brighton Parke. $15,900.
Turime daug ir įvairių namų visose kolonijose, parūpiname paskolas, notarizuojame dokumentus, pildome Income Tax.

ŠIMAITIS
REALTY — INSURANCE
2737 W. 43rd St. CL 4-2390

CICERO—BERWYN

1. **Medinis 5 butų:** 4 po 4 ir vienas 3 kamb. butas. Gazo šiluma. Tik $18,500.
2. **Parkholme mūrinis** 4 butų: 3—3—3—4. Dviejų mašinų garažas
3. **Parkholme mūrinis** 2 butų: 2 po 6-šis kamb., mūrinis garažas. 4. **4 kamb. mūrinis,** 2 miegamieji. Garažas. $12,900.
5. **Medinis 4 butų namas: 4—3—2—2.** Tik $12,500.
6. **Du po 4 kamb.** 45 pėdų sklypas. Šviesūs kambariai. Tik $3,500 įmokėti.
7. **Tvirtas mūr.** Gerai prižiūrėtas. 3 butai po 5 kamb. (3 miegamieji). Pilnas sklepas, 2 aut. garaž.
8. **Parkholme beveik naujas** 5 kamb. bungalow. Palikimas. Vertas pamatyti.

ŠIMAITIS REAL ESTATE
4936 West 15 Street, Cicero
Tel.: 656-2233, OL 2-8907
OL 2-9589

DĖMESIO, NAMŲ PIRKĖJAI IR STATYBININKAI

SAVININKAS PARDUODA

6025 S. Keating Ave. Tik $9,500. Patrauklus 4 kambarių modernus "ranch" stiliaus med. namas kiemo gale, ant 30 p. sklypo. Izoliuotas. Didelė 10x15 p. veranda (su stogu ir atramom). Daug priedų.

Tik $5,600 — 30 pėdų tuščias sklypas su 6 metų senumo 20x20 pėdų garažu gale. Cemento grindys. 10 pėdų pločio pakeliamos durys. Abi nuosavybės yra greta viena kitos. Galite vietoje gyventi besistatant ant antro sklypo. Perkant kartu, abi vietas galite gauti už **$14,600.**

Įmokėti $5,000. Skolą mokėti kaip nuomą per 13 metų.

OPEN HOUSE kiekvieną dieną. Atvykite apžiūrėti.

Tel. 767-0604

Evergreen Parke mūrin. kampinis, 6 kamb. ir vienas rūsy. 3 mieg., plytelių vonia, naujai dekoruoti, arti katal. ir viešųjų mokyklų ir koledžio. CTA už bloko, garažas, gazo šildym. Įkainuota greitam pardavimui. Skambinti savininkui GA 3-6630.

Marquette ant Talman Ave., netoli 69th St. parduodamas geram stovy, 2-jų fletų mūr. namas ir 2-jų maš. naujas garažas. Dėl apžiūrėjimo šaukite PRospect 8-3792.

Apsimoka skelbtis "DRAUGE nes jis plačiausiai skaitomas lietuvių dienraštis. Gi skelbimų kainos visiems prieinamos.

Remkit dien. "Draugą'

Remkit dien. "Draugą"

CONTRACTORS

KERELIS BROS. CONSTRUCTION CO.
STATOME ĮVAIRIUS REZIDENCINIUS MEDICINOS IR PREKYBOS TIKSLAMS SKIRTUS PASTATUS.
ARCHITEKTAS ATLIEKA PLANAVIMĄ PAGAL JŪSŲ PAGEIDAVIMĄ
REPUBLIC 7-8949
2301 W. 69th St., Chicago

V. ŠIMKUS
Statybos ir Remonto Darbai
2618 WEST 71st STREET
Tel.: PR 8-4268 ir TE 9-5531

A. ABALL ROOFING
Įsteigta prieš 48 metus
Gutters, Downspouts, Stogai, Dumtraukiai Pataisomi, Išsmalinami arba dedame naujus. Stogai atnaujinami (re-coated) su fiber-asphaltu, 5 m. garantija. Dedame naujas "copper-alloy" rinas — "gutters"; niekad nereikia dažyti. Kaina ta pati kaip ir "galvanized". Dažymas iš lauko, "Tuckpointing". Pilnai apsidraudę. Nemokamai apskaičiuojame; žemiausios kainos. Darbas garantuotas. Atdara dieną ir naktį bei sekmadieniais.
LA 1-6047, RO 2-8778

STANKUS CONSTRUCTION CO.
Atlieka planavimo ir statybos darbus, gydytojų ofisų, gyvenamųjų ir prekybos pastatų. Jūsų pasirinkimui turime virš 300 įvairių standartinių projektų.
Ofiso ir namų telefonas:
PRospect 8-2013
2741 WEST 69th St.
Chicago 36, Illinois

JUOZAS ŽEMAITIS
IR VIC. SKADE, ST 8-9272
HEATING CONTRACTORS
Įrengiame šiltu oru ir vandeniu šildimus pečius (furnaces -boilers), air conditioners, rynos (gutters) iki 8 metų išsimokėjimas
CICERO HEATING AND SHEET METAL
2431 S. Kedzie Avenue
Chicago 23, Illinois
Tel. 277-1442 Res. OL 6-0412

ŠILDYMAS
A. Stančiauskas instaliuoja visų geriausių Amerikos firmų gazu ir alyva kurenamus pečius (furnaces) visų dydžių oro vėsintuvus bei Air Conditioners ir atlieka visus skardos darbus.
7304 So. Rockwell Street
Tel. GRovehill 6-7875

VACYS CONSTRUCTION CO.
REZIDENCINIAI, KOMERCINIAI, MEDICINOS IR KITOKI PASTATAI
2501 West 69 Street
HE 4-7482 436-5153

Heating Contractor
Greit, sąžiningai ir garantuotai įrengia naujus, perstato senus įvairių rūšių gazu, alyva ir anglim kurenamus pečius, vandens boilerius. Vandens nutekėjimo rinas (gutters) ir kt. darbus. Nemokamas apskaičiavimas.
DOMAS ŽUKAUSKAS
HEATING & SHEET METAL
4444 S. Western Ave.,
Chicago 9, Ill.
Tel. VI 7-3447

"NIDA" BUILDERS, INC.
STATOME NAUJUS NAMUS, VASARVIETES, GARAŽUS IR ATLIEKAME VISUS NAMŲ PATAISYMUS PAGAL JŪSŲ PAGEIDAVIMĄ.
ST 3-0703 CL 7-2094 Chicago, Ill.

LAPKUS BUILDERS, INC.
Statome įvairius pastatus. Darbas atliekamas labai sąžiningai, vartojant geriausias medžiagas. Turime dar keletą sklypų Chicagoj.
6440 SOUTH PULASKI RD.
RE 7-6630 arba LU 1-0400

Statome gyvenamus namus ir kitokius biznio pastatus
Petrauskas Construction Co.
2523 W. 69th St. PR 8-3792

Perskaitę "Draugą", duokite jį kitiems pasiskaityti.

MŪSŲ KARALAITĖ PASAKOJA

Mergaitė, reprezentuojanti Lietuvą tarptautinėj parodoj

Inž. Br. Nainnys, Genė Antanaitytė ir kun. J. Prunskis kalbasi "Draugo" redakcijoje.

Chicagoje šią vasarą, liepos 25 — rugp. 10 d. įvyks Tarptautinė Prekybos paroda McCormick didžiosiose patalpose. Tai stambus tarptautinio masto įvykis, sutraukiąs apie 700,000 lankytojų. Šioje parodoje savo paviljoną turės ir Lietuva. Paviljoną suorganizuoti pavesta Lietuvių Bendruomenės Chicagos apygardai. Tam reikalui yra sudarytas specialus komitetas, kuriam vadovauja inž. Bronius Nainys.

Kiekviena parodoje dalyvaujanti valstybė yra paprašyta išrinkti savo tautos atstovę, vadinamą grožio karalaitę, bet čia lemia ne tik grožis, o ir jos talentai, sugebėjimai, charakteris. Šitokia lietuvių atstovė - karalaitė bus netrukus išrinkta. Per eitais metais ta garbė buvo atitekusi Genei Antanaitytei. Buvo įdomu sužinoti apie jos patyrimą.

— Sakykite, panele, ar išrinkimas Jūsų grožio karalaite atnešė jums daug džiaugsmo ir rūpesčių bei darbų?

— Džiaugsmas buvo didelis, ypač dėl to, kad buvo proga reprezentuoti lietuvius. Bet taip gi buvo didelis patyrimas ir man pačiai.

— Ar būnant taip išrinktai susidarė nemažai galimybių Lietuvos reikalui pasitarnauti ir Lietuvą reprezentuoti?

— Susidaro daug progų dalyvauti televizijos, radijo programose ir yra galimybė papasakoti apie lietuvių kultūrą, lietuvių papročius, tautinius drabužius. Būnant su kons. dr. P. Daužvardžiu radijo programose buvo progos priminti ir dabartinį okupuotos Lietuvos vargą.

— Ar kitų tautų žmonės parodė susidomėjimą išrinktąja lietuvių atstove?

— Labai domėjosi. Daugelis manė, kad buvau atsiųsta iš Lietuvos. Jiems išaiškinau, kad aš esu laisvų lietuvių atstovė. Priminiau, jog mums būtų labai pageidaujama jų talka padėti Lietuvą išlaisvinti, kad mes galėtume grįžti į Lietuvą, ten laisvai išrinkti savo atstoves ir tada atsiųsti į panašias parodas.

— Ar daug laiko pareikalavo šios pareigos?

— Iš tikrųjų tai viskas priklauso nuo mūsų reprezentantės, kuri išrinkta. Ji gali dalyvauti tiktai savaitgaliais, bet, jeigu ji nori daugiau Lietuvos reikalui pasitarnauti, ji gali būti nors kasdieną prie paviljono ar prie vadovybės. Aš pati išsirūpinau sau laisvą vasarą ir kai kuriomis dienomis nuo 6 v. ryto buvau parodos vietoje, dalyvaudavau repeticijose ir programos įrašyme į juosteles, kad paskiau būtų perduota per radijo valandėles.

— Ar nejaučiate, kad jums asmeniškai susidarė skriauda paaukojant tiek laiko?

— Ne. Kiekvienas lietuvis ne gali sakyti, kad jam skriauda atiduotas laikas darbui dėl Lietuvos. Juk ten būnant, kiekvieną minutę buvo proga atsakinėti į klausimus, aiškinti, kad mes turime savo mokyklas, savo operą, savo bažnyčias, savo jaunimo centrą, kad mes čia atsisteigėme savo Lietuvą miniatiūroje ir kad gal jie padės mums išlaisvinti Lietuvą ir vėl jos laime džiaugtis.

— Ar neprisimenate kokių įvykių, kurie parodytų, kad jūsų tos pastangos rado prielankumo?

— Vienas geras pavyzdys — priešpaskutinė parodos diena, kada iš visų gražuolių rinko vieną. Kada teko lietuvaitei išeiti ir prabilti į tūkstantines minias, buvo labai šiltas sutikimas ir net spauda paminėjo, kad lietuviai gražiai reprezentuojami ir, kad lietuvaitė puikiai pasakė savo žodį. Lietuvaitė laimėjo antrą vietą. Pirmoji vieta, vieno taško persvara teko Britanijai ir Amerikai. Būnant prie paviljono, lankytojai ateidami pasakydavo, kad girdėjo lietuvaitę per radiją, matė televizijoje. Publika tai atsimena ir tai primena jiems Lietuvą. Lietuvos paviljono lankytojai džiaugėsi, kad tenai buvo lietuvaitė ,kuri galėjo autografus jiems duoti.

— Ar lietuvaitei grožio karalaitei nėra pavojaus, kad koks nors amerikietis milijonierius pasipirštų jai į vyrus?

— Man dabar toks jausmas, kad aš vėl Marty Fay televizijos programoje... Tenai panašius klausimus klausinėjo. Negalėčiau sakyti, kad nebuvo tokių progų ištekėti. Bet žinot, kuris turi pinigo, tas senas. Ką jam gali atsakyti? Nebent tą, kad "aš tėvelį turiu namie, kam man kito reikia". Pinigas, nors naudingas, bet daug svarbos nesudaro. Žmogaus charakteris ir išsilavinimas daug svarbiau. Su dvasios turtais daugiau pasiekiama. Antra, būtų labai nemalonu ištekėjus už kitataučio. Nuėjus į lietuvių parengimą, jisai nesuprastų, jaustųsi svetimas. Nuėjusi pas amerikiečius irgi jausčiausi svetima, vis jaus damasi lietuve. Kas kita lietuviai. Lietuvių jaunimas kitaip išauklėtas. Lietuvių vyrai daug gražesni. Mes turime būti dėkingi mūsų mamytėms, kurios yra daugiau pasaulio mačiusios, daugiau pergyvenusios ir, jų klausydami, mes toliau nueisime. Daug žmogui duoda mokykla, bet ypač daug mūsų tėvai ir, laikydamiesi arčiau jų idealų, mes daugiau laimėsime. Apskritai, aš esu dėkinga visiems lietuviams, kurie man savo patarimais yra daug davę.

Girdėti, kad šiais metais būsiąs oficialus išrinktų karalaičių vainikavimas, eilė kitų iškilmių. Viską imant dėmesin, šie grožio karalaitės rinkimai tai kažkas daugiau negu grožis; čia Lietuvos reikalų reprezentavimas, ir skatintume lietuvaites išgirsti Lietuvių Bendruomenės kvietimą, kad būtų galima išrinkti kuo geriausią lietuviškų reikalų reprezentantę.

J. Pr.

— Kiekvienas septintas krikščionis Kinijoje yra komunistų nukankintas už savo tikėjimą.

— Amerikiečiai per metus išleidžia saldainiams per bilijoną dolerių. Kiekvienam amerikiečiui tenka 18.4 svarų saldainių metams. Per 1959 metus JAV apie 60,000,000 saldainių gabaliukų buvo suvalgoma kasdien.

Meksikoj įvyko vėl žemės drebėjimas. Jis supurtė krašto sostinę ir pareikalavo aukų. Čia matyti žmonės besimeldžią žemės drebėjimo metu. (UPI)

9,542,825 KATALIKŲ MOKYKLOSE

Įvairias katalikų mokyklas JAV-se lanko 9,542,825 auklėtiniai. Katalikų pradžios mokyklas lanko 4,451,893, aukštesnes mokyklas 945,785, kolegijas ir universitetus 336,604. Kiti lanko kitas katalikų mokyklas. Iš viso katalikų auklėjimo įstaigų JAV-se yra 14,015, jų tarpe 98 diecezinės kunigų seminarijos, 447 vienuolynų seminarijos ir noviciatai, 278 kolegijos ir universitetai, 1,566 diecezinės ir parapinės aukštesniosios mokyklos, 869 privačios katalikų aukštesniosios mokyklos, 10,177 parapinės pradžios mokyklos, 453 privačios pradžios mokyklos ir 127 jaunimo globos įstaigos.

JAV katalikų mokyklose iš viso dirba 175,806 mokytojai, kurių 11,586 kunigai, 818 scholastikų, 5,016 broliukų, 100,871 seselė ir 57,515 pasauliečių mokytojų. JAV katalikai turi 344 gailestingųjų seserų mokyklas, kurias lanko 35,700 studenčių.

VIDURNAKČIO BUDĖJIMAS

Portugalijos sostinėje Lisabonoje 500 jaunimo iš Ajuda parapijos pėsti nužygiavo daugiau kaip 5 mylias prie didžiulio Kristaus Karaliaus paminklo, kur jų susikaupimo metas buvo užbaigtas vidurnakčio šv. mišiomis.

GINA DARBININKŲ TEISĘ STREIKUOTI

Ispanijos katalikų akcijos oficialus žurnalas "Ecclesia" gina darbininkų teisę streikuoti, pažymėdamas, kad tik didelis valstybės reikalas gali duoti teisę vyriausybei paskelbti streiką neteisėtu. Straipsnis atsirado ryšium su ispanų darbininkų veikalą šių metų Pulitzer provincijose.

A. + A.

PAUL P. SIMKUS

Gyv. 4538 S. Fairfield Ave.

Mirė geg. 19 d., 1962 m., 9 val. vak., sulaukęs 74 m. amž.

Gimė Lietuvoje, Kilo iš Plungės parapijos, Juodeikių kaimo. Amerikoje išgyveno 50 metų.

Pasiliko dideliame nuliūdime (jo žmona yra mirusi Ieva), duktė Eva Stanfel, Sophie Shimkus iš Delavan, Wisc., Anna Kwiatkowski, žentas Zygmunt Kwiatkowski, anūkai — Thomas ir Adrienne Kwiatkowski, Constance, Paul, Matt, Ann Shimkus, brolis Victor Simkus, ir kiti giminės, draugai ir pažįstami.

Kūnas pašarvotas Stransky Funeral Home koplyčioje 5112 So Western Ave. Laidotuvės įvyks trečiad., geg. 23 d. Iš koplyčios 8 val ryto bus atlydėtas į Švč. P. M. Nekalto Prasidėjimo parap. bažnyčią, kurioje įvyks gedulingos pamaldos už velionies sielą. Po pamaldų bus nulydėtas į Šv. Kazimiero kapines.

Nuoširdžiai kviečiame visus: gimines draugus ir pažįstamus dalyvauti šiose laidotuvėse.

Nuliūdę: Dukterys, žentai, anūkai, brolis, ir kiti giminės bei draugai ir pažįstami.

Laid. direkt. Stransky Funeral Home, Tel. PR 8-0700.

A. A.

JUSTINAS WAISNIS

Gyveno 3325 So. Lowe Avenue. Tel. FR 6-1575.

Mirė geg. 19 d., 1962, 9 val. val., sulaukęs pusės amžiaus.

Gimė Lietuvoje Kilo iš Šiaulių apskr., Pakrojaus parapijos, Kvederų kaimo.

Amerikoje išgyveno 50 m.

Pasiliko dideliame nuliūdime žmona Rozalija (Kukuraičiūtė), sūnus Stanislovas, marti Bernadine, sesuo Anelė Vyšniauskienė, švogeris Juozapas, gyv. Arizonoje, brolis Jonas, gyv. Pennsylvanijoje, pusbrolis Petras Šantas, su šeima, pusserė Rožė Žilvitienė su šeima, kiti giminės, draugai ir pažįstami.

Lietuvoje liko 2 broliai Alfonsas ir Aleksas su šeima.

Priklausė Teisybės Mylėtojų ir Namų Sav. Bridgeporte Draugijoms.

Kūnas pašarvotas Jurgio F. Rudmino koplyčioje, 3319 So. Lituanica Ave.

Laidotuvės įvyks treč., geg. 23 d., iš koplyčios 8:30 val. ryto bus atlydėtas į Šv. Jurgio parapijos bažnyčią, kurioje įvyks gedulingos pamaldos už velionies sielą. Po pamaldų bus nulydėtas į Šv. Kazimiero kapines.

Nuoširdžiai kviečiame visus: gimines, draugus ir pažįstamus dalyvauti šiose laidotuvėse.

Nuliūdę: žmona, sūnus ir marti.

Laid. direkt. Jurgis F. Rudminas, Telef. YArds 7-1138.

A. + A.

JOSEPH BALTARAGAS

Gyveno 815 West 51st Street, Chicago, Illinois.

Mirė gegužės 20 d., 1962 m., 8:20 val. vak., sulaukęs 51 m.

Gimė Chicago, Illinois.

Pasiliko dideliame nuliūdime žmona Harriet (Stuglytė), duktė Josephine Beauregard, žentas Howard, 6 anūkai, 4 tetos: Cecilija Stasiūnas su vyru, Barbora Petrulis su vyru, Antoinette ir Viola Arlauskaitės, 2 dėdės: Joseph Drobulis su šeima ir Paul Mudaris su šeima, 3 švogerkos: Adeline Smith, jos vyras William, Irene Gasper, jos vyras Richard ir Mary Coughlin, jos vyras James, pusbroliai, pusseserės ir kiti giminės, draugai ir pažįstami. Lietuvoje liko brolis Klementas su šeima ir sesuo Teodora Leskauskienė su šeima.

Kūnas bus pašarvotas antradienį, geg. 22 d., 3 val. popiet John F. Eudeikio koplyčioje, 4330 So. California Ave. Laidotuvės įvyks ketvirtadienį, geg. 24 dieną. Iš koplyčios 9:15 val. ryto bus atlydėtas į St. John the Baptist parap. bažnyčią, 50th Place ir Peoria St., kurioje įvyks gedulingos pamaldos už velionies sielą. Po pamaldų bus nulydėtas į Šv. Kazimiero kapines.

Nuoširdžiai kviečiame visus: gimines, draugus ir pažįstamus dalyvauti šiose laidotuvėse.

Nuliūdę lieka: Žmona, duktė, žentas ir anūkai.

Laid. direkt. John F. Eudeikis, Telef. LAfayette 3-0440.

Poniai Stefanijai Charžauskienei, jos vyrui a. a. JONUI CHARŽAUSKUI mirus, reiškiame giliausią užuojautą.

Kamarauskų šeima

Brangiam vyrui A. A. JONUI CHARŽAUSKUI mirus, žmoną Stefaniją giliai užjaučiame ir drauge liūdime.

E. ir J. Pušneraičiai

Po sunkios ligos, 1962 m. gegužės 20 dieną mirė

A. + A.

JONAS CHARŽAUSKAS

Ketvirtadienį, gegužės 24 dieną, 9 val. ryto velionis bus išlydėtas iš A. Petkaus ir Sūnaus koplyčios, 2533 W. 71st St. į Švenč. Panelės Marijos Gimimo parapijos bažnyčią ir po gedulingų pamaldų bus nulydėtas į Šv. Kazimiero kapines.

Šią liūdną žinią su giliu gedulu praneša žmona ir brolis. Drauge liūdi išblaškytos po kontinentus dukterys: Olga, Janina ir Elena, Lietuvoje sesuo Salomėja.

GUŽAUSKŲ BEVERLY HILLS GĖLINYČIA

Geriausios gėlės dėl vestuvių, banketų, laidotuvių ir kitų papuošimų

2443 WEST 63rd STREET

Telef. PR 8-0833 PR 8-0834

PIRKITE DABAR TIESIOG NUO MR. NELSON

SAVININKO

SAINT CASIMIR MONUMENT CO.

3914 West 111th Street

Didžiausias Paminklams Planų Pasirinkimas Visame Mieste

Telef. — CEdarcrest 3-6335

Vienas blokas nuo kapinių

J. F. EUDEIKIS

LAIDOTUVIŲ DIREKTORIUS

TRYS MODERNIOS KOPLYČIOS

4605-07 South Hermitage Avenue

Tel. YA 7-1741-2

4330-34 South California Avenue

Telefonas LA 3-0440 ir LA 3-9852

AMBULANCE PATARNAVIMAS DIENĄ IR NAKTĮ

Petkus

TĖVAS IR SŪNUS

MARQUETTE FUNERAL HOME

TRYS MODERNIOS KOPLYČIOS

2533 West 71st St. Telef. GRovehill 6-2345-6

1410 S. 50th Ave., Cicero. TOwnhall 3-2108-09

AIKŠTĖ AUTOMOBILIAMS STATYTI

EDVARDAS SAUNORIS — GELININKAS

Paruošia gėles iš savo šiltadaržių vestuvėms krikštynoms ir kitoms iškilmėms. Parūpina gėles ne tik laidotuvėms, bet ir gėles sodinti bei puošti kapus Jūsų artimųjų.

3942 W. 111th St., PR 9-1355 ir 9-1356

Laidotuvių Direktoriai

MAŽEIKA & EVANS

6845 SO. WESTERN AVE.

TRYS MODERNIŠKOS AIR-CONDITIONED KOPLYČIOS

MAŽINOMS VIETA

REpublic 7-8600 REpublic 7-8601

LAIDOTUVIŲ DIREKTORIAI

Lietuvių Laidotuvių Direktorių Asociacijos Nariai

STEPONAS C. LACKAWICZ

2424 W. 69th STREET Tel. REpublic 7-1213

2314 W. 23rd PLACE Tel. VIrginia 7-6672

PETRAS BIELIŪNAS

4348 S. CALIFORNIA AVE. LAfayette 3-3572

ANTANAS M. PHILLIPS

3307 LITUANICA AVE. Tel. YArds 7-3401

POVILAS J. RIDIKAS

3354 S. HALSTED STREET Tel. YArds 7-1911

LEONARDAS F. BUKAUSKAS

10821 S. MICHIGAN AVE. Tel. COmmodore 4-2228

JURGIS F. RUDMIN

3319 S. LITUANICA AVE. Tel. YArds 7-1138—1139

VASAITIS — BUTKUS

1446 S. 50th AVE., CICERO, ILL. Tel. OLympic 2-1003

Pasinaudokite "Draugo" Classified skyriumi

APLINK MUS

× **Pasaulio Lietuvių Archyvui** skubiai reikalingas dienraštis "Į Laisvę", ėjęs Kaune 1941. VI. 25 — 1942. XII. 31. Jei kas turėtų ir norėtų paskolinti mokslininkam darbui panaudoti, prašoma siųsti šiuo adresu: Pasaulio Lietuvių Archyvas, 2655 W. 69th St., Ill. Panaudojus, tuoj bus grąžintas, jei nebus parašyta, kad tas dienraštis dovanojamas Pasaulio Lietuvių Archyvui. Ypatingai reikalingas pirmasis numeris.

× **Chicagos skautininkams-ėms** pranešama, kad gegužės 27 d. 11 val. Jaunimo Centre įvyks Chicagos skautininkų Ramovės sueiga, į kurią kviečiami visi Chicagoje ir apylinkėse esantieji skautininkės-kai gausiai dalyvauti.

× **Dr. Mykolo Morkūno** spaustuvėje šiuo metu renkamas "Aleleksandryno" II tomas. Šioj spaustuvėj šiuo metu dirba žurnalistas Vladas Butėnas.

× **Cicero Šv. Antano parapijos** karnavalas prasideda gegužės 24 d.

× **Juozas Mattus ir Jonas Vaišvilas** su žmona pasirinko gražią atostoginę kelionę: aplankė Floridos įdomiąsias vietas, užsuko ir New Orleans bei kitų pietinės Amerikos dalies miestų pažiūrėti.

× **Suvalkiečių dr-jos** susirinkimas įvyks gegužės 23 d., trečiadienį, 8 v. v. Hollywood salėj. Draugijos išvažiavimas įvyks birželio 10 d. Liepos darže. Išvažiavimui ruošti išrinkta komisija: Estela McNamee, J. Sacauskas ir A. Radzukynas.

× **Algis Barauskas ir Bronė Pociūtė** buvo sutuokti vysk. V. Brizgio praėjusį šeštadienį Šv. P. Marijos Gimimo bažnyčioje. Jaunasis Algis yra Draugo bendradarbis, rašąs mokslinėm temom. Jaunojo tėvai gyvena Detroite.

× **Namų Savininkų Susivienijimo** Brighton Parke mėnesinis susirinkimas įvyks penktadienį, gegužės 25 d. 7 v. v. Vengeliausko patalpose, 4500 So. Talman Ave. Pranešimus padarys įvairių komisijų nariai. Žadėjo dalyvauti Chciagos miesto savivaldybės astovas.

× **Jubilėjinis koncertas** rengiamas A. L. Vargonininkų S-gos įvyks birželio 3 d., 5 val. p. p. Maria High School auditorijoj. Vietos numeruotos dar galima gauti gerų bilietų: Marginiuose, 2511 W. 69 St., pas J. Karvelį, 3322 S. Halsted ir pas Liet. parapijų vargonininkus. (Pr.)

GELŽKELIAI TARSIS

Chicago Northwestern gelžkelis ir Chicagos susisiekimo vadovybė (CTA) sutiko giliau išstudijuoti CTA siūlomą projektą panaudoti dalį Northwest ekspresinio kelio ruožo greitesniam priemiesčių gyventojų atvežimui į Chicagą.

ŽUVO STIRNA

Stirna atklydus iš miško išlindo ant 62 ir 83 vieškelių kur James Jensen vairuojamas automobilis ją užgavo ir užmušė. Mašinai nuostolių padaryta $150.

TERRA
Porcelanas, kristalas, stalo sidabras, brangenybės, etc.
3237 W. 63rd St., Chicago 29, Ill.
Tel. 434-4660
Parduotuvė atdara ir sekmadieniais.

IŠ ARTI IR TOLI

J. A. VALSTYBĖSE

— **Juozas Stilsonas** mirė gegužės 18 d. Brooklyn, N. Y. Velionis buvo senas Amerikos lietuvių laikraštininkas, redagavęs "Naująją Gadynę" ir "Keleivį". Daugiausia yra darbavęsis laikraščių spaustuvėse. Pastaruoju laiku buvo Lietuvių socialistų sąjungos sekretorius. Paliko žmoną, dukterį ir keletą anūkų.

— **Lietuvių Rašytojų draugijos** rinkimų komisija: pirm. Leonardas Andriekus, sekr. Alfonsas Šešplaukis ir narė Nelė Mazalaitė gegužės 16 d. patikrino ir suskaitė atsiųstus balsus. Balsavo 51 narys. Į LRD valdybą išrinkta: **Mykolas Biržiška** (47), **Bernardas Brazdžionis** (47), **Bronys Raila** (43), **Alė Rūta** (44), **Juozas Tininis** (40); į revizijos komisiją išrinkta: **Jurgis Gliauda** (44), **Juozas Švaistas** (46), **Elena Tumienė** (44); į garbės teismą: **Juzė Augustatytė-Vaičiūnienė** (42, **Stasys Laucius** (31), **Vincas Ramonas** (30); kandidatais lieka Leonardas Šimutis (29), Juozas Pronskus (18). Rinkimai buvo vykdomi korespondenciniu būdu. Rinkimų terminas baigėsi gegužės 10 d. Šiais rinkimais dabartinė valdyba laiko savo darbą baigusi ir tuoj perduoda pareigas naupai išrinktai valdybai į Los Angeles, Calif.

URAGVAJUS

— **Diktorų šeima** išvyko okupuoton Lietuvon. Sakosi nuolatiniam apsigyvenimui. Jų duktė Urugvajuje buvo ilgametė lietuvių komunistų sekretorė. Ji prieš keletą metų ekskursante lankėsi pavergtoje Lietuvoje. Nors grįžusi sovietinį pragarą gyrė kiek įmanydama, bet jo gerove nei jį pati, nei jos tėvai, turbūt, neperdaug tiki, kad išvykdami neužmiršo pasiimti net senų indų.

— **Inž. Knystautas gavo premiją**. Gegužės 5 d. tarptautinėj technikos kandidatų konferencijoje Toronte antrą — master — premiją laimėjo jaunas inž. R. Knystautas iš Montrealio, kur yra baigęs McGill un-tą master laipsniu. Buvo devynios piniginės premijos už mokslinius tyrimo darbus iš fizikos, aeronautikos ir kt. Iš JAV dalyvavo 20 kandidatų. Iš Kanados 10. Konferenciją rengė jungtinis un-tų komitetas. Kandidatus parinko un-tai iš savo buv. auklėtinių.

KANADOJ

— **KL Bendroumenės Taryba**. Vyr. rinkimų komisija, remdamasis KLB Tarybos rinkimų taisyklių 3 ir 48 pastraipomis, skelbia į 5-tą Kanados Lietuvių Bendruomenės Krašto Tarybos narių sąrašą: Kardelis Jonas, Simanavičius Jonas, Bakštys Stasys, Borevičius Jonas, Nagys Henrikas, Kęsgaila Steponas, Mikšys Jonas, Baronas Kazys, Užupis Viktoras, Lelis Petras, Gustainis Jonas, Rudinskas Pranas, Venckevičienė Marija, Čepas Silvestras, Šemogas Jonas, Pavilanis Vytautas, Skripkutė Liucija, Lukoševičius Petras, Kuolas Augustinas, Ksivickas Jonas, Januška Petras, Mališka Izidorius, Pleinys Jeronimas, Liudžius Antanas, Vaidotas Vaclovas, Bernotas Juozas, Norkeliūnas Alebertas, Lukoševičius Jonas, Barisas Vytautas, Sakalas Balys.

Nekalto Prasidėjimo seserų rėmėjų seimo, įvykusio gegužės 20 d. Jaunimo Centre, Chicagoje, dalyviai. Pažįstami veidai: kun. J. Kubilius, S. J., V. Manelis, A. Šimaitienė, A. Repšys, dr. J. Meškauskas, dr. A. Labokienė, dr. A. Labokas, J. Tumosa ir kiti.

SEIMAS LIETUVIŠKŲ REIKALŲ SVARSTYMUI

Nepaisant visą savaitę trukusių karščių, lietuviškas gyvenimas juda savo keliu. Nekalto Prasid. Švč. Marijos vienuolijos rėmėjų met. seimas, įvykęs gegužės 20 d., nestokojo idealistų, nebijančių išlieti prakaito ir gyvai susirūpinusių lietuviškais reikalais. Vadinamų Putnamo seserų rėmėjų seime buvo matyti įvairių kartų lietuvių—senųjų, čia gimusių ir naujųjų ateivių. Seimo darbuose dalyvavo ir subrendę visuomenės darbuotojai ir studentai, kurie patys dar naudojasi seselių vadovaujamomis stovyklomis ar net po kelių metų gyvena tų stovyklų įspūdžiais. Tai buvo tikrai darnios nuotaikos susirinkimas, kuriame visi sielojosi vienu svarbiausiu reikalu — lietuvišku reikalu, dėl kurio kovojama ir vargstama, kad lietuvis šiame krašte liktų lietuviu.

Seimo darbai

Po pamaldų, kurios buvo tėvų jėzuitų koplyčioje, ir pusryčių Jaunimo Centro salėje prasidėjo seimo posėdžiai, kuriuos trumpu žodžiu pradėjo Putnamo Seserų Rėmėjų Chicagos apyg. vald. pirm. dr. S. Tumosienė, pakviesdama garbės prezidiuman N. Pr. Seserų gen. viršininkę Motiną M. Augustą, prel. M. Krupavičių, gen. kons. dr. P. Daužvardį, kun. dr. K. Matulaitį, MIC, kun. dr. J. Kubilių, SJ, LB CV pirm. J. Jasaitį ir J. Keruli. Sekretariatą sudarė R. Tonkūnaitė ir E. Skrupskelytė, mandatų komisiją — S. Šatraitienė ir J. Gaida-rezoliucijų komisiją—Ses. Paulė, A. Repšys ir B. Vitkus.

Sveikinimus rėmėjams ir ypatingai krikščionišką bei lietuvišką darbą dirbančioms Putnamo seselėms pareiškė kun. K. Matulaitis, gen. konsulas dr. P. Daužvardis, LB pirm. J. Jasaitis, Draugo moder. kun. V. Rimšelis, A. Gulbinskas. Ilgesnę kalbą pasakė prel. M. Krupavičius. Taip pat seselių vardu kalbėjo Putnamo namo viršininkė Ses. Paulė ir gen. viršininkė Motina Augusta.

Pabaigoj prof. B. Vitkus perskaitė rezoliucijas, kurios visų pritarimu buvo priimtos ir pasiūlytos paskelbti spaudoje.

Dvi linksmos Nekalto Prasidėjimo seserų rėmėjų seimo mandatų komisijos sekretorės: J. Gaida ir S. Šatraitienė.

Rezoliucijos

Nekaltai Pradėtosios Švenč. Mergelės Marijos Seserų Rėmėjų Chicagos Apygardos 20-tasis Seimas, įvykęs 1962 m. gegužės 20 d. Chicagoje, Tėvų Jėzuitų vadovaujamo Jaunimo Centro salėje, didžiai vertina Nekaltai pradėtosios Švenč. Mergelės Marijos Seserų praeitų metų darbus, joms nuoširdžiai dėkoja, o turėdamas prieš akis ateinančius metus, kreipiasi į lietuvišką visuomenę primindamas ir prašydamas:

1. Padėti ir visokeriopai paremti: a) pastatyti Matulaičio namus — sveikatos ir poilsio namus seneliams, kuriuose galėtų rasti prieglaudą ir globą senieji žmonės, nebepajėgią rūpintis savimi, b) paremti seselių sumanymą įrengti nuolatinę stovyklavietę su nuosavais pastatais jaunimui ir vaikams, kur jaunimas būtų auklėjamas ir lavinamas katalikiškoje ir lietuviškoje dvasioje ir iš mažens pratinamas dirbti bendrą darbą.

Ir neturėdamos nuolatinės stovyklavietės jaunimui seselės stovyklas rengė jau 18 metų, gerai suprasdamos jų reikšmę jaunimui. Šiemet jos rengia 19-tą stovyklą, tačiau neturėjimas nuolatinės stovyklavietės darbą sunkina ir jo platumą aprubežiuoja.

2. Tokie darbai, kaip "Eglutės" leidimas ir redagavimas, darbas jaunimo stovyklavietėse, vaikų namuose, moksleivių ir studenčių lietuvaičių bendrabutyje seseris daro tvirtaisiais lietuvybės išlaikymo ramsčiais gyvenamoje aplinkoje. Todėl, mes joms už tai dėkodami pažadėkime visokeriopą talką ir paramą.

3. Seselių užsibrėžtų darbų baras yra labai platus, reikalingas vis dedesnio ir didesnio dirbančiųjų seselių skaičiaus. Todėl kreipiame dėmesį į pašaukimų reikalą jaunų lietuvaičių tarpe ir skatiname bei kviečiame jas susipažinti su Nekaltai Pradėtosios Švenč. Mergelės Marijos Seserų Kongregacija ir, jei kas turėtų pašaukimą, savo gyvenimą sujungti su šia kongregacija.

4. Ryšium su Kongregacijos steigėjo arkivyskupo Jurgio Matulaičio mirties 35 metų sukaktimi ir jau pradėta kanonizacijos byla, kviečiame visus jungtis maldomis pašant Aukščiausiąjį, kad lietuvių tauta greičiau susilauktų į altoriaus garbę iškelto savo tautos sūnaus.

Pasitarimai

Po seimo viešnios iš Putnam, Conn., seimo rengėjai ir dalis svečių buvo susirinkę daktarų J. ir J. Meškauskų namuose, kur pasivaišino ir dar pasitarė įvairiais šios lietuviškosios vienuolijos rėmimo reikalais, naujų kandidačių ieškojimo ir pan. Ten paaiškėjo, kad seimo metu buvo surinkta nemaža aukų, kurios bent dalinai įgalins arkiv. Matulaičio namų — naujos senelių prieglaudos statybą.

Seimas laikytinas tikrai pavykusiu, buvo sklandžiai dr. S. Tumosienės pravestas, o dalyviai skirstėsi gera nuotaika ir su pasiryžimu dar labiau įvertinti Putnam seselių veiklą ir dar gausesnėmis aukomis ją paremti. **P. S.**

Dalyvių grupė Nekalto Prasidėjimo seserų rėmėjų seime, įvykusiame geg. 20 d. Jaunimo Centre, Chicagoje. Iš dešinės į kairę: A. Alminienė su dukrele, Z. Degutis, dr. K. Ambrozaitis, J. Jasaitis, Liet. Bendruomenės pirm., pirmoje eilėje dvi sesutės Ambrozaitytės ir M. Ambrozaitienė.

KRISTAUS GYVENIMAS

knyga 965 psl., parašyta
PROF. GIUSEPPE RICCOTTI
Iš italų kalbos išvertė
KUN. P. DAUKNYS, MIC.

Spausdino Nidos spaustuvė Londone. Įrišta kietais puikiais viršeliais

Tai yra pirmas toks platus mokslinis veikalas apie Kristaus gyvenimą lietuvių kalboje. Ši knyga yra išversta į 23 kalbas.

Knygos kaina $7.00

Amerikoje ir Kanadoje pagrindinis platintojas yra

"DRAUGAS"
4545 West 63rd Street
Chicago 29, Illinois

Chicagos žinios

IŠVYKO Į PASAULINĘ PARODĄ

Šeši Chicagos susisiekimo (CTA) pareigūnai išvyko į Seattle pasaulinę parodą pasivažinėti iš garsėjusiu vienbėgiu (monorail). Monorail — tai iškelti elektros varomi vagonai didžiu greičiu kursuoją ant vieno bėgio. Bus tiriama, ar Chicagoje įmanoma įrengti vienbėgių sistemą.

PRADĖS UŽDARYTI TAVERNAS

Šiomis dienomis Chicagos policija pradės uždaryti tavernas, kurios nesuskubo atnaujinti leidimus sekantiems šešiems mėnesiams. Iki šiol parduota 6,068 leidimų; pereitą pusmetį parduota 8,340 leidimų.

ŠOKO IŠ LANGO DĖL NETIKRO ČEKIO

Čekių keitimo įstaigos patarnautoja atpažino Oscar Newel, kuris anksčiau buvo iškeitęs suklastotą čekį ir dabar norėjo kitą iškeisti. Duotas ženklas jį sulaikyti. Newell šoko pro didelį įstaigos langą prie 217 Washington. Kraujais pasruvusį sulaikė trafiko policininkas arti Washington ir Wells gatvių.

SKELBIA RADYBAS

Šiomis dienomis Chicagos lai karščiai skelbia radybų laimikį iš $15,000 tam, kuris nurodys, kur dingo 751 dėžė cigarečių iš Maclean Trucking kompanijos kiemo 2401 S. Paulina. Tai įvyko bal. 30 d.

200 LIEKA BE GAZOLINO

Kas mėnesį 200 vairuotojų sustabdo savo automobilius ir sudaro kitiems pavojų Chicagos ekpresiniuose keliuose, nes pritrūko gazolino. Nuo birželio 15 d. reikės primokėti $2.50 už patarnavimą ir gazolino pristatymą. Apie tai praneša viešųjų darbų direktorius Wm. Payes.

VANDUO NEATSYLA

Nors karščiai visą savaitę plikino Chicagą ir sudarė naujų rekordų, tačiau Michigano ežero vandenys negreitai įkaista. Prie vandens traukimo ir pumpavimo stoties ežere ties 68-tos gatvės vandens temperatūra yra 49 laipsnių. Maudymosi sezonas visuose paplūdymiuose oficialiai prasideda birž. 9 d., kada ir gyvybės gelbėjimo sargai pradės budėti.

KLAIDINANTI KELIO RODYKLĖ

Nauja Edens ekspresiniame kelyje iškaba rodo, kur reikia sukti norint išvažiuoti į "WILSON 600 NORTH". Viskas tvarkoje, tiktai skaičius turi būti 4,600, o gal 4,000 skirtumas yra mažas dalykas.

KAIP DARBININKAI PASIEKIA DARBOVIETĘ

Iš 3,550,404 Chicagos gyventojų yra 1,470,210 dirbančiųjų. Į darbovietę automobiliu atvyksta 605,758; viešojo susisiekimo priemonėmis: požeminiais, "L" ir kitais traukiniais bei autobusais vyksta 580,418; gi pėsčiųjų skaičius (vienas iš 12) siekia 124,046. Likusieji 159,988 dirba namie, kitomis priemonėmis pasiekia darbovietę arba neatsakė į paklausimą.

DIDELĖ MEDICINOS LAIVO TARNYBA

Amerika įtaisė specialų medicinos laivą "The Hope", kuriam vadovauja dr. William B. Walsh. Jis yra 42 m. amžiaus, vidaus ir širdies ligų specialistas, studijas ėjęs Šv. Jono universitete New Yorke ir jezuitų vadovaujamame Georgetown universitete Washingtone, D. C. Tas medicinos laivas paskutiniu metu lankėsi Indonezijoje ir Vietname. Jame savo mediciniškas žinias turėjo progos pagilinti 200 Indonezijos gydytojų ir 300 gail. seserų. Per abudu kraštu laive buvo gydoma arti 30,000 žmonių. Vietname buvo pravesta pirmoji masinio skiepijimo programa. Dabar tas amerikiečių privačiai išlaikomas medicinos laivas išplaukė į Peru.

Chicagos lietuvių prekybos rūmų banketo kai kurių direktorių žmonos ir viešnios. Iš dešinės: P. Kuzienė, Eleonora Padžiūnienė, p. Balzekienė, Sr., prekybos rūmų pirmininko žmona p. Jerome ir p. Balzekienė, Jr.

CHICAGOS LIETUVIŲ ŽINIOS

LIETUVIŠKAS VAKARAS ROSELANDE

Kolumbo Vyčiai pietų Chicagos apylinkėje, savo susirinkimų paįvairinimui sumanė rengti tautybių pasirodymus. Lietuvių pasirodymas įvyko gegužės 14 d., į šį suėjimą buvo kviečiami ir svečiai, kurių teisėmis teko ir šias eilutes rašančiam dalyvauti.

Programos vedėjas buvo P. Pavilonis.

Kvartetas — J. Andriuška, S. Kernagis, J. Perėdna ir D. Zubis, gana vykusiai padainavo Plaukė Nemunėlis, Močiūtė mano, Kur lygūs laukai ir kitas 6 liet. liaudies dainas. Šokėjai — Barbara Rusin, Pat Sinkevičiūtė, Barbara Sinkevičiūtė, A. Alison, J. Perėdna ir D. Zubis pašoko klumpakojį ir Noriu saldaus miego. Šokiai dėl vietos stokos įspūdžio nesudarė, tik puikiai atrodė trečios kartos lietuvaitės tautiniuose rūbuose. Programa baigta Lietuvos himnu, giedant visiems dalyviams. Dainoms ir šokiams akompanavo Bronė Sedulienė-Zubytė, programą paruošė Elenora Pasko-Zubytė, kuriai dalyviai nepagailėjo katučių už rimtos programos paruošimą.

K. Brž.