LKA

Lietuvos nacionalinė M.Mažvydo biblioteka

DRAUGAS

THE LITHUANIAN WORLD-WIDE DAILY

LAISVOJO PASAULIO LIETUVIŲ DIENRAŠTIS

4545 WEST 63RD STREET CHICAGO 29, ILLINOIS
TELEPHONE: LUDLOW 5-9500

Vol. XLVI Price 10¢ KETVIRTADIENIS, BIRŽELIO (JUNE) 7, 1962 Kaina 10 c. Nr. 133

Iš Vakarų ir Rytų Vokietijos gyvenimo

NORI PINIGŲ, NUGRIAUK SIENĄ

Rytų Vokietijos raudonųjų režimas prašo Bonnos pinigų. Adenaueris perrinktas krikščionių demokratų partijos pirmininku

DORTMUND, Vakarų Vokietija. — Kancleris Adenaueris užvakar pareiškė, jog Vakarų Vokietija, gal būt, suteiks komunistiniam Rytų Vokietijos režimui paskolų, jei raudonųjų siena, dalinanti Berlyną, bus nugriauta — bus atidarytas pasienis.

Kancleris spaudos konferencijoje Dortmunde pareiškė, — jog maisto trūkstanti Rytų Vokietija paprašė iš Vakarų Vokietijos 825 milijonus dolerių paskolą prekybos reikalams su Bonna. Tačiau jis pasakė, kad paskolos suteikimas reikštų sienos nugriovimą ir sugražinimą laisvo susisiekimo Berlyne.

Adenaueris pareiškė, jog jo ministerių kabinetas praėjusį mėnesį svarstė Rytų vokiečių pagalbos prašymą.

"Jei jie ką nors mūsų prašytų", — pareiškė jis, — "mažiausiai siena privalėtų nebeveikti".

Pagalbos reikalas Rytų vokiečiams išėjo viešumon praėjusį mėnesį, komunistų režimo laikraščiui "Neues Deutschland" pranešus, jog Rytų Vokietija norėtų kasmet gauti 3 milijonus tonų anglies iš Vakarų vokiečių per sekančių 10 metų, ir dar svarbių įrengimų.

Adenaueris taipgi pasakė, kad jis jaučiąs, kad Jungtinių Amerikos Valstybių pasiūlymai suorganizuoti tarptautinę komisiją, kuri kontroliuotų susisiekimą su Vakarų Berlynu per komunistų valdomą teritoriją, turėtų palikti tik siūlymais.

Pradžioje Jungtinės Amerikos Valstybės siūlė sudaryti 13 narių komisiją, kurioje būtų Jungtinės Amerikos Valstybės, Britanija, Prancūzija, Sovietų Rusija, Švedija, Šveicarija, Austrija, Čekoslovakija, Lenkija, Vakarų Vokietija ir Vakarų Berlynas, Rytų Vokietija ir Rytų Berlynas.

Adenauerio pasipriešinimas šiam planui sukėlė su Washingtonu ginčą, kuris dabar esąs baigtas.

Adenaueris turėjo spaudos konferenciją, baigus krikščionių demokratų keturių dienų metinį kongresą. Kongresas perrinko jį partijos pirmininku. Jis gavo 391 iš 461 balso, palyginant su 427 iš 441 prieš dvejus metus.

Užvakar 19 delegatų balsavo prieš jį, o 46 susilaikė; 5 balsai paskelbti negaliojančiais. Užvakar dienos balsavimai jam davė dar kitus dvejus metus darbo.

Rusk pasveikino naują Italijos ministerį

ROMA. — Valstybės sekretorius Dean Rusk savo rašte, pasiųstame Attilio Piccioni, Italijos naujam užsienio reikalų ministeriui, pareiškė viltį, jog greitai įvyksiąs jų susitikimas. Tai pranešė užsienio reikalų ministerija birželio 4 dieną. Geros valios notą įteikė Jungtinių Amerikos Valstybių ambasadorius Frederick Reinhardt.

Buvęs generolas Jouhaud prašo OAS padėti ginklus

Slaptosios armijos byla pralaimėta. Nori taikos Alžirijoje

PARYŽIUS. — Buvęs generolas Edmond Jouhaud teismo pasmerktas mirti dėl dalyvavimo generolų sukilime 1961 m. Alžire, vakar prašė Slaptosios Armijos organizacijos (OAS) baigti terorą Alžirijoje.

Aukščiausias teismas pirmadienį atmetė Jouhaud apeliaciją peržiūrėti jo bylą — pakeisti mirties sprendimą.

Tik prezidentas Charles de Gaulle turi galią išgelbėti buvusį generolą Jouhaudą. Nesą ženklų, kad jo pasigailėtų, bet Jouhaudo apeliacija prailgino jo gyvenimą.

Jouhaud savo prašymą iš mirties vienutės pasiuntė buvusiam generolui Salanui, kuris nuteistas kalėti iki gyvos galvos, kaip Slaptosios Armijos organizacijos (OAS) ir generolų sukilimo vadas. Jis ragina Salaną stoti akivaizdoje alžiriečių nepriklausomybės ir įsakyti slaptosios armijos žudikams padėti savo ginklus ir leisti musulmonams gyventi taikoje.

Jouhaudo prašymas yra armijos teroristams įsakymas, kurį jis ragina Salaną pasirašyti.

Jouhaud pareiškė, kad slaptosios armijos byla pralaimėta.

Indonezija gaus daugiau ginklų iš Rusijos

JAKARTA, Indonezija. — Indonezai greitai gausią kontroliuojamų sviedinių ir dar moderniškų sprausminių lėktuvų iš Sovietų Rusijos sustiprinti Indonezijos karinėms jėgoms prieš olandus. Tarp Indonezijos ir Olandijos įsitempė santykiai, nes indonezų prezidentas Sukarno nori pasiimti Vakarų Naująją Gvinėją.

SENATAS PRIEŠ PAGALBĄ KOMUNISTAMS

WASHINGTONAS. — JAV senatas 57 balsais (prieš 21) vakar nutarė, kad Amerika neturi duoti pagalbos jokiam kraštui, kur valdžioje yra komunistai ar marksistai. Nutarimas padarytas visų pirma galvoje turint Jugoslaviją. Šiandien senatas balsuos bendrąjį užsienio pagalbos įstatymo projektą. Šis senato nutarimas esąs ryškus protestas prieš Kennedžio užsienio politiką komunistinių kraštų atžvilgiu. Taip aiškina šią žinią paduodami komentatoriai.

IŠ VISUR

— **Sirijos premjeras** vakar pasiūlęs sudaryti Sirijos, Egipto ir Irako sąjungą.

— **San Francisco mieste,** Cal., vakar žemė drebėjo; nieko nepranešta apie nuostolius.

— **Lenkijoje** pabrango bulvės. Jaučiamas maisto trūkumas.

— **JAV akcijos** (šerai) kyla.

Sumažėjo pareikalavimai

BONNA. — Užsienio pareikalavimai Vakarų vokiečių pramonės reikmenų nukrito beveik 13 procentų balandžio mėnesį. Tai pranešė ekonomijos ministerija.

KALENDORIUS

Birželio 7 d.: šv. Robertas, Milda.

Birželio 8 d.: šv. Medardas, Meirūnas, Akytė.

ORAS

Oro biuras praneša: Chicagoje ir jos apylinkėje šiandien — apie 70 laipsnių, galimas lietus su perkūnija; rytoj — galimas lietus, truputį pasikeis oro temperatūra.

Saulė teka 5:16, leidžias 8:22.

Posėdžiavo Amerikos Lietuvių Bendruomenės Taryba

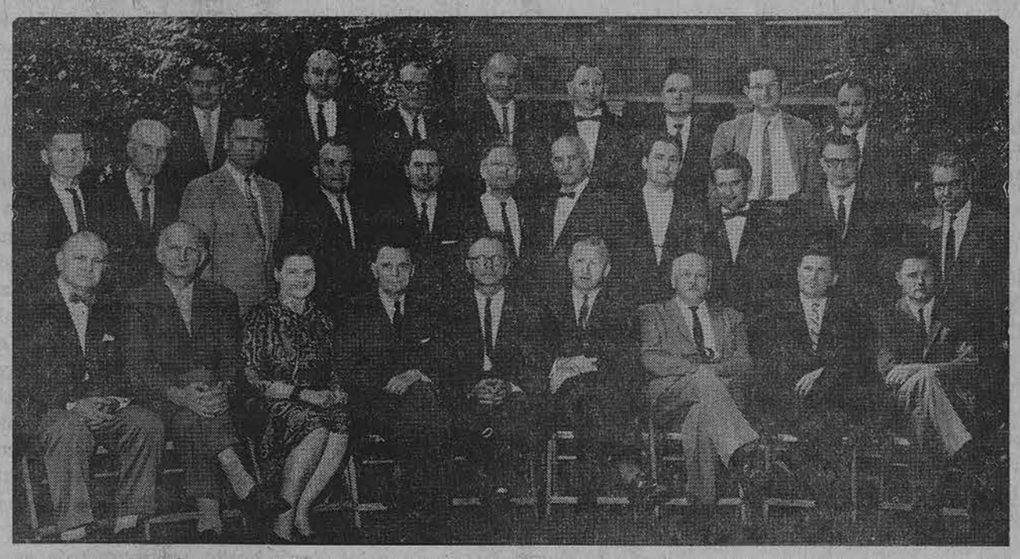

Amerikos Lietuvių Bendruomenės trečiosios Tarybos antrosios sesijos birželio 2—3 dienomis Clevelande dalyviai. Iš k. į d. 1 eilėj: A. Mikulskis, dr. A. Nasvytis, O. Ivaškienė, J. Šlepetys, S. Barzdukas, dr. J. Sungaila, dr. B. Matulionis, J. Jasaitis, V. Adamkavičius; 2 eil.: NN, A. Giedraitis, S. Dzikas, J. Dailidka, V. Kamantas, T. Blinstrubas, J. Ignatonis, dr. A. Razma, V. Volertas, A. Kėželis, J. Januška; 3 eil.: Izbickas, K. Drunga, J. Švedas, J. Bagdonas, B. Shotas, dr. P. Kisielius, dr. V. Vardys, A. Mackus. (Nuotr. V. Pliodzinsko)

Žuvo 42 komunistai partizanai Vietname

SAIGON, Pietų Vietnamas. — Pietų Vietnamo kariniai daliniai, pagelbstimi JAV helikopterių, užmušė 42 komunistus partizanus ir neteko 17 vyrų trijose kovose pirmadienį. Tai užvakar pranešė patikimi šaltiniai.

— **Turkijos parlamento narys Nuri Beser** užvakar buvo nuteistas kalėti vieneriems metams kalėti, kad įžeidęs armiją.

— **Pagerbta Norvegijos aviacija.** Šešių valstybių lėktuvai birželio 3 dieną skrido virš Oslo, minint Norvegijos aviacijos 50 metų sukaktį.

— **Laoso komunistai** sutikę įeiti į laosiečių koalicinę vyriausybę be jokių sąlygų. Koalicinės vyriausybės premjeru numatytas "neutralus" princas Phouma.

Atbaidyti nuo karų

APIBŪDINTA KARINĖ ROLĖ

Prezidentas Kennedy pasakė kalbą West Point karinės akademijos graduantams

WEST POINT, N. Y. — Prezidentas Kennedy vakar pareiškė, kad ateityje JAV generolų uždavinys būsiąs sulaikyti karus, kovoti ir juos laimėti.

Amerikos galva nuskrido iš Washingtono į JAV karinę akademiją West Point, N. Y., pasakyti kalbą 1962 metų laidos graduantams.

Prezidentas Kennedy pabrėžė, jog senos karo sąvokos pasikeitė. Todėl profesionalas karys susiduria su naujomis nekarinėmis problemomis: diplomatija, tarptautinė politika ir ekonomija, kaip ir kovos klausimais.

Šiandien svarbiausias problemas neišspręsi karine jėga, — prezidentas pareiškė 621 graduantui West Point rūmuose.

Rapacki į Kubą

VARŠUVA. — **Adam Rapacki,** Lenkijos užsienio reikalų ministeris, pradės vizitą Kuboje sekantį šeštadienį. Tai užvakar pranešė lenkų spaudos agentūra.

— **1,000 studentų korėjiečių** Seoulo mieste vakare demonstravo prie Amerikos ambasados rūmų, parodydami nepasitenkinimą dviejų amerikiečių karių elgesiu.

KOMUNISTŲ SIAUTĖJIMAS VENGRIJOJE

Štai kaip atrodo raudonųjų skelbiama "laisvė"

Mūsų korespondentas Italijoje

ROMA. — Užsispyrusiai, pastoviai, nepermaldaujamai vyksta religinio gyvenimo slopinimas komunistų pavergtoje Vengrijoje, nors tuo pačiu laiku oficialūs komunistiniai šaltiniai ypač užsienyje įtikinėja, kad sąžinės laisvė esanti garantuota, kad kulto praktikavimas esąs nekliudomas, kad vaikų ir jaunimo religinis mokymas esąs plačiai leidžiamas, — rašo Vatikano dienraštis "L'Osservatore Romano" gerai dokumentuotame straipsnyje apie Bažnyčios persekiojimus Vengrijoje.

Užsienio turistams rodomos tikinčiųjų perpildytos bažnyčios, rodomi kunigai, kurie tariamai naudojasi pilna laisve savo apaštalavime, rodoma "katalikų akcija", kuriai tariamai niekas nekliudo atlikti savąją misiją.

Tačiau akylesnis stebėtojas po šia oficialia priedanga gali pamatyti visai kitokią tikrovę. Iš tikrųjų, tikinčiajam Vengrijoje šiandien reikia turėti nemaža drąsos, jei jis nori nueiti į pamaldas. Norėdamas sekmadienį išklausyti mišias, jis turi važiuoti kiek galint toliau nuo savo gyvenamosios vietos, kad paspruktų nuo budriai jį sekančių komunistų partijos pareigūnų akių ir išvengtų nemalonių pasekmių darbovietėje ar kitose valdžios įstaigose. Tėvai mokyklose, tiesa, teoretiškai gali reikalauti savo vaikams religijos mokymo, bet mokyklų vadovybės yra įpareigotos taip "apšviesti" tėvus, kad jie tokio mokymo nereikaltutų. Mokiniai, kurie nieko nepaisydami reikalauja religijos pamokų, patenka į nepatikimo elemento sąrašus ir galutinai užsikerta sau kelią į aukštesniąją mokyklą.

*

Valstybinė kulto įstaiga yra visai užgniaužusi bažnytinės hierarchijos laisvę. Visose vyskupijų kurijose Kulto įstaiga turi savo komisarus, kurie kontroliuoja visą vyskupijų valdytojų — vyskupų, apaštališkųjų administratorių ar kapitalų vikarų — veiklą.

Praėjusių metų spalio mėn. mirė Kaloesa arkivyskupas Groesz. Jo vieton arkivyskupijai valdyti Šv. Sostas paskyrė vyskupą Bard apaštališkuoju administratorium. Komunistinė Kulto įstaiga ne tik nepripažino šio paskyrimo, bet vysk. Bard suėmė ir ištrėmė į kaimo parapiją. Tas pats anksčiau buvo padaryta eilėje kitų vyskupijų.

Tuo komunistinės Kulto įstaigos siautėjimas dar nesibaigia, — rašo toliau Vatikano dienraštis "L'Osservatore Romano". — Prieš kiek laiko ji ryžosi galutinai likviduoti tuos kunigus, kurie pasižymi uolumu savo pareigose. Praėjusiais metais daug kunigų buvo areštuota. Tikslus areštuotųjų skaičius nėra žinomas. Žinoma, kad tik maža jų dalis buvo viešai teisiami už uolų kunigiškų pareigų atlikimą, ypač už jaunimo religinį mokymą. Daugelis kitų kunigų buvo šaukiami į miliciją tardymams. Po šių tardymų Kulto įstaiga pranešė vyskupijų valdytojams, kad visa eilė kunigų turi būti "suspenduoti" ir pašalinti nuo einamų pareigų. Jei tai greitu laiku nebus padaryta — grasino Kulto įstaiga — visi šie kunigai bus areštuoti... Vyskupijų valdytojai iš karto mėgino priešintis tokiam Kulto įstaigos įsakymui, — pastebi "L'Osservatore Romano", — bet šių metų kovo mėnesį įsakymas buvęs pakartotas su naujais dar griežtesniais grasinimais.

Taip iš viso 64 kunigai buvę pašalinti iš einamų pareigų ir ištremti į tolimus užkampius, kur turi gyventi griežtoje komunistinės milicijos priežiūroje be teisės užsiimti kokia nors kunigiška veikla.

Vatikano dienraštis straipsnį baigia, primindamas Vengrijos primą kardinolą Mindszenty, kuris jau 14 metų yra areštuotas ir atskirtas nuo giliai tikinčios ir už savo laisvę kovojančios tautos.

Nuo 1956 metų, kai Vengrijos laisvės kovotojai kardinolą išlaisvino iš komunistų kalėjimo, jis yra priverstas gyventi amerikiečių ambasadoje Budapešte be jokio kontakto su savo žmonėmis. Ir šiandien — baigia "L'Osservatore Romano" — kardinolas Mindszenty yra gyvas persekiojamos Vengrijos Bažnyčios ir kenčiančios vengrų tautos simbolis.

New Yorke pagerbė astronautą Carpenterį — Paviešėjęs pas prezidentą Kennedy Baltuosiuose Rūmuose, astronautas nuskrido užvakar į New Yorką, kur jis buvo pagerbtas. New Yorko meras prisega medalį astronautui Carpenteriui. Pagerbimo iškilmės buvo New York Waldorf viešbutyje. Iškilmėse irgi dalyvavo (iš kairės į dešinę) buvęs prezidentas Hooveris, Walter Williams, Mercury projekto įstaigos direktorius; Mrs. Carpenter, ir buvęs prezidentas Trumanas (UPI)

Naujausios žinios

— **Diplomatai** dabar ruošia kelią Prancūzijos prezidentui Charles de Gaulle atvykti į Ameriką vizito. Vizitas numatomas šios vasaros gale. Valstybės sekretorius Rusk šio mėnesio gale matysis su Prancūzijos užsienio reikalų ministeriu de Murville aptarti vizito klausimo.

— **Slaptosios Armijos organizacijos (OAS)** slaptas radijas vakar pranešė, jog ji Alžirijoje vėl pradės terorą, kadangi nepasisekė susitarti su musulmonais.

— **Buvęs viceprezidentas Nixonas** pirminiuose rinkimuose nominuotas California gubernatorium.

— **Rytų Vokietijos** komunistai visai nebeslepia, kad raudonųjų rojuje trūksta maisto.

— **JAV vakar Nevadoje** po žeme išbandė atominę bombą.

Kinijos raudonieji šaudė į minią

HONG KONG. — Du pronacionalistų kinų laikraščiai vakar pranešė, jog raudonosios Kinijos kareiviai atidaėr ugnį į triukšmaujančias minias Cantone. Žmonės sukėlė riaušes, kadangi jų neleido į traukinį važiuoti į Hong Kongo pasienį.

Kinų kalba leidžiamas laikraštis "Hong Kong Times", nacionalistų subsidijuojamas, pranešė, jog Cantone 10,000 asmenų sukėlė riaušes. Daugiau kaip 100 kinų žuvo ar buvo sužeisti pirmadienį po pietų.

Iš Ateitininkų GYVENIMO

Red. VINCENTAS LIULEVIČIUS, 6540 S. Campbell ave., Chicago 29, Ill. Telef. PR 6-1275

Federacijos vado pranešimas

Remdamasis Ateitininkų Federacijos konstitucija (5 ir 9 paragrafais) ir Federacijos valdybos gegužės 26 posėdžio nutarimu, šiuo pranešu, kad Nepaprastoji konferencija yra šaukiama 1963 vasario 21-24 New Yorke, Jungtinėse Amerikos Valstybėse. Atstovų rinkimų tvarka ir konferencijos darbotvarkė bus paskelbtos vėliau.

Simas Sužiedėlis
Ateitininkų Federacijos vadas

Registracija stovyklinei sendraugių savaitei

Ateitininkų sendraugių stovyklinė savaitė šiemet bus rugpiūčio 12-18 d. Dainavoje, Manchester, Mich. Šią savaitę ruošia ASS centro valdyba, o jos administraciniais reikalais rūpinasi Detroito ASS skyriaus valdyba. Abi valdybos nustatė, kad suaugusieji stovyklautojai šiemet turės mokėti po 30 dol. už visą stovyklavimo laiką. Šis mokestis imamas maitinimo, patalpų ir visoms kitoms stovyklavimo išlaidoms apmokėti. Mažamečiams bus taikomas sumažintas mokestis atitinkamai pagal amžių.

Iš anksto pasitvarkę stovyklautojai šiemet galės apsistoti Napoleono motelyje, į kurį nuo Dainavos vaižuojama apie 12 minučių. Motelyje apsistojimo sąlygos yra šitokios: savaitinis mokestis moteliui už kambarį su dviguba lova — 30 dol; pristatoma lova vaikams — 1 dol. už parą; maitinantis stovykloje, savaitinis mokestis už maistą — 15 dol. suaugusiems asmeniui ir registracijos mokestis — 5dol. dalyviui. Norintieji motelyje apsistoti, būtinai turi užsiregistruoti iki liepos 15 d., įmokėdami 15 dol. užstato už kambarį. Registruotis pas dabartinį stovyklos kapelioną — administratorių kun. dr. P. Celiešių šiuo adresu: Lithuanian Youth Camp Dainava, 15100 Austin rd., Manchester, Mich.

Visi kiti, kurie planuoja apsistoti pačioje stovyklavietėje, prašomi nedelsiant registruotis savo skyrių valdybose, o valdybos savo ruožtu prašomos tokią registraciją vykdyti ir užsiregistravusių sąrašą iki rugp. 1 d. pasiųsti Detroito ASS skyriaus pirmininkui J. Mikai, 8277 Sussex, Detroit, Mich. Kam patogiau, gali ir individualiai registruotis Detroito adresu.

Tikimasi, kad stovyklautojų skaičius šiemet bus didesnis; būtina laiku gauti registracines žinias.

Visus sendraugius ir skyrių valdybas prašome skirti tinkamą dėmesį šiai savaitei ir visais galimais būdais prisidėti prie jos pasisekimo.

ASS Centro Valdyba

Tradicinė at-kų šeimos šventė

Gegužės 27 d. Chicagoje įvyko Jaunimo Namuose ateitininkų šeimos šventė, kurią suruošė vietinė sendraugių valdyba.

Kun. Kubilius, S.J. atlaikė 10 valandą šv. mišias ir pasakė pamokslą ,apie tėvynės laisvę, ją beginant sudėtas aukas, priminė mirusius dr. Dielininkaitį ir prof. J. Dovydaitį, kurie mirė už tėvynę ir ateitininkiškuosius idealus ir kvietė visus jungtis į bendrą maldą. Pamaldų metu giedojo sol. D. Kučėnienė.

Bendrų pusryčių metu programą pravedė dr. P. Kisielius. Jaunučiai ateitininkai: Birutė Lieponytė, Rasa Šoliūnaitė, Audronė Šimaitytė ir Jonas Lieponis padeklamavo, Algis Ingaunis, Antanas Tauginas pagrojo akordeonu, Rasa Šoliūnaitė ir Daiva Matulionytė paskambino pianu. Programa ir bendri pusryčiai buvo baigti sugiedant ateitininkų himną.

Rengėjai padėjo nemaža pastangų šios šventės suruošimui. Gaila, dalis vietų buvo neužimtų. Moksleiviai ir studentai sudarė daugumą, sendraugiai ir šeimos, matyti, pabijojo lietaus. Šventės proga keletas pastabų.

Parengimo pavadinimas "Šeimos šventė" dar nesudaro parengimo šeimynišku ir neduoda jai šventiškos nuotaikos. Jei pa vienėse šeimose yra ruošiamos šeimos šventės, tai ten yra šventiama šeimos narių ypatingi atsiekimai — mokslo užbaigimas, profesinė pažanga ar įvairios sukaktys. Ar ateitininkų šeimos šventė netaptų šeiminiškesnė, jei ta proga būtų pristatymas narių, daugiausiai atsiekusių per metus moksle, mene, muzikoje, literatūroje, visuomeninime veikime ir profesijoje? Yra per metus mirusių idėjos brolių čia ir Lietuvoje, yra reikšmingų organizacijos ar pavienių narių sukakčių, yra narių, kurie buvo kankinami dėl ateitininkiškų idealų bolševikų ir nacių koncentracijos stovyklose, daug brolių yra paaukoję savo gyvybę už Kristų ir tėvynę. Ar gali būti tinkamesnė proga paminėti ir pagerbti tuos, kurie ateitininkiškus idealus aukščiau statė už savo gyvybę? Dalis jų yra mūsų tarpe, bet mes vieni kitų pakankamai nepažįstame.

Ne pomirtiniais nekrologais, o gyvu žodžiu iš gyvų idėjos brolių, kančia patvirtinusiųjų ateitininkiškų idealų šventumą, uždegsime jaunesniųjų sieloje meilę ir pasiaukojimą Kristui ir tėvynei.

Vytautas Galvydis

Pax Romana dienai praėjus

Gegužės 1 3d. buvo suruošta Chicagos studentų ateitininkų Pax Romana diena. Jėzuitų koplyčioje vysk. V. Brizgys atnašavo šv. mišias. Kučėnienė gražiai solo koplyčioje pagiedojo. Manigirdas Motekaitis koplyčioje vargonavo, o programos metu akomponavo Nerijai Linkevičiūtei, kuri tikrai visų širdis sušildė savo nuoširdumu. Arvydas Tamulis sklandžiai pravedė programą. Aušrelė Skirmuntaitė gerai atpasakojo Pax Romana istoriją. O liaudies linksmumą mums perdavė Cicero "Žilvičio" šokėjai, kurių keletas mergaičių buvo su kasom (net latviai su nustebimu pastebėjo).

Nors Dalia Kolbaitė, Jonas Račkauskas, Laima Poskočimaitė, Audronė Valaitytė, Audronė Garbenytė ir Janina Radvilaitė daug laiko praleido besirūpindami reklama, tačiau lietuvių atsilankė mažiau nei galima buvo tikėtis. Matyt, Motinos garbei skirta diena netinka kitiems parengimams.

V. T.

Kun. A. Lipniūno kuopa

Kun. Alf. Lipniūno kuopos paskutinis oficialus susirinkimas šiais mokslo metais įvyko sekmadienį, gegužės 20 d. Susirinkę paskutinį kartą prieš vasaros atostogas, dainavom su

(Nukelta į 6 psl.)

Kai kalbama apie vasarinius kostiumus, mes turim daug kainų, daug stilių, daug medžiagų, daug raštų, daug spalvų, bet tik vieną temperatūrą — VĖSIĄ

LENGVAS IR TINKAMAS DABAR IR IŠTISĄ VASARĄ

Įkainota $39.50 ir virš.

Kreditas nemokamai

H. SEIGAN

RŪBAI, SKRYBĖLĖS, BATAI IR KITI REIKMENYS VYRAMS IR JAUNUOLIAMS

4630-32 South Ashland Ave. Tel. YArds 7-1272

CHICAGO 9, ILLINOIS

BIRŽELIO MĖN. PAS BUDRIKĄ IŠPARDAVIMAS

Pirksite daug pigiau kaip kitur: Baldus, Parlor setus, Miegamojo kambario setus, Televizijas, Refrigeratorius, Karpetus, Virtuvės setus, Pečius, Skalbimo mašinas, Matracus, Staliukus, Lempas, Lagaminus.

AUKSINIUS DAIKTUS

Laikrodėlius, Deimantus, Gintarą, Rašomas mašinėles, Lietuviškas plokšteles.

BUDRIK FURNITURE

3241 So. Halsted St.

Tel. CAlumet 5-7237

Atdara pirmad. ir ketvirtadieniais iki 9 val. vakaro
Sekmadieniais 11—5 val.

Budriko radio programos sekmad. š stoties WHFC, 1450 kil. nuo 2 iki 2:30 valandos po pietų.

VALANDOS:
Pirmad. nuo 12 iki 8 popiet
Antrad nuo 9 iki 4 popiet
Trečiad. uždaryta visą dieną
Ketvirtad. nuo 9 iki 8 popiet
Penktad. nuo 9 iki 8 popiet
Šeštad. nuo 9 iki 12:30 p. p.

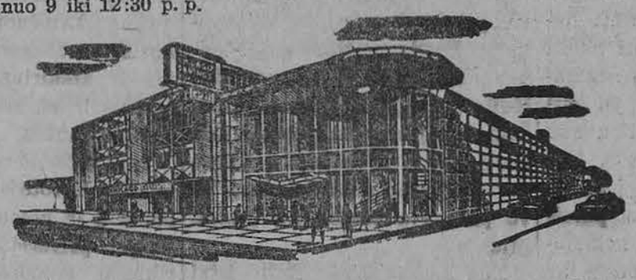

Chicagos Savings bendrovės naujai padidinta įstaiga su dviem kiemais automobiliams užima 290 pėdų plotį. Tai viena įdomiausioji ir mūsų klijentų patogumui puikiausiai įrengta ĮSTAIGA Chicagoje. Aukšti dividendai, apdraustas saugumas, skubus ir malonus patarnavimas.

Taupykite ir skolinkite pinigus Amerikos Lietuvių Sostinėje — Marquette Parko apylinkės centre.

Current Dividend up to 4¼%

CHICAGO SAVINGS & LOAN ASSOCIATION

6245 South Western Avenue. Chicago 36, Illinois GRovehill 6-7575

P. ŠILEIKIS, O. P.
Orthopedas. Protezistas
Aparatai-Protezai. Med. batdažai. Spec. pagalba kojoms (Arch Supports) ir t.t
Val. 9-4 ir 6-8. Šeštadieniais 9-1
ORTHOPEDIJOS TECHNIKOS LAB
2850 W. 63rd St., Chicago 29, Ill
Tel. PRospect 6-5084

DR. J. IR K. AGLINSKAI
GYDYTOJAI IR CHIRURGAI
5430 So. Kedzie Ave.
Priima ligonius pagal susitarimą. Dėl valandos skambinti telefonu HEmlock 4-1532 nuo 2 iki 9 v. p. p. kaskied, išskyrus trečiad. ir šeštad.

DR. ANNA BALIUNAS
AKIŲ, AUSŲ, NOSIES IR GERKLĖS LIGOS
PRITAIKO AKINIUS
2858 West 63rd Street
Val.: kasdien 10—12 val. ir 7—9 v. vak. Šeštadieniais 10—1 val. Trečiadien. uždaryta. Kitu laiku susitarus
Ofiso telefonas PR 8-3229
Rez. telef. WAlbrook 5-5076

Rez. HE 6-1670
DR. K. G. BALUKAS
AKUŠERIJA IR MOTERŲ LIGOS
6449 So. Pulaski Rd. (Crawford Medical Building). tel. LU 5-6446
Valandos pagal susitarimą. Jei neatsiliepia, skambinti MI 3-0001.

Ofisas: 3148 West 63rd Street
Tel.: PRospect 8-1717
Rezid.: 3241 West 66th Place
Tel.: REpublic 7-7868
Dr. S. BIEŽIS
CHIRURGAS
Valandos: Kasdien nuo 1 iki 3; treč. uždaryta. Antrad. ir penkt. vakarais nuo 7 iki 8.

DR. VL. BLAŽYS
PLAUČIŲ IR VIDAUS LIGOS
2801 W. 63rd St.
Kampas 63-čios ir California
Val. kasdien nuo 6—8 val vak.
Šešt. 2—4 val.
Trečiad. ir kitu laiku pagal sutartį
Ofiso telef. 476-1042
Rez. WAlbrook 5-3048

DR. C. K. BOBELIS
Inkstų ir šlapumo takų chirurgija
Tel. 695-0533 Elgin
425 No. Liberty Street,
Route 25, Elgin, Illinois
Valandos pagal susitarimą

Tel. ofiso HE 4-5849. rez. HE 4-2324
DR. PETER T. BRAZIS
GYDYTOJAS IR CHIRURGAS
2434 West 71st Street
Val. Pirm., ketvir., penkt. 1-4 ir 7-9 Antr. 1-6, treč., šešt pagal sutartį. sekm. uždaryta.

Tel. ofiso HE 4-5758; Res. HI 5-3225
DR. S. ir M. BUDRYS
GYDYTOJAI IR CHIRURGAI
2751 West 51st Street
(Bendra praktika ir Alergija)
Valandos: pirm., antr., ketvirt. 2-9 val.; penkt. 10 v. r. iki 9 v. v., šeštad. 10 v. r iki 1 p. p. Ligonius priima pagal susitarimą.

DR. J. G. BYLA-BYLAITIS
Nervų-smegenų chirurgija, ligos
2737 WEST 71st STREET
Valandos tik susitarus
Tel. GRovehill 6-3409

Tel. Ofiso 247-1002. Namų PR 8-6960
DR. E. DECKYS
GYDYTOJA IR CHIRURGĖ
Taipgi įvairios nervinės ligos
Valandos pagal susitarimą.
4063 Archer Avenue
(Prie California Ave.)

Rez. GI 8-0875
DR. W. M. EISIN-EISINAS
AKUŠERIJA IR MOTERŲ LIGOS
6132 S. Kedzie Ave. WA 5-2670
Valandos pagal susitarimą. Jei neatsiliepia skambinti MI 3-0001.

Ofiso HE 4-1414. Rezid. RE 7-6867
DR. B. GAIŽIŪNAS
GYDYTOJAS IR CHIRURGAS
Specialybė akušerija ir moterų ligos
2454 West 71st Street
(71-os ir Campbell Ave. kampas)
Val.: kasdien 1—3 ir 6—8 val. vak.
Šeštadieniais 1-4 p. p.
Trečiadieniais uždaryta

DR. A. GARUNAS
GYDYTOJAS IR CHIRURGAS
Vidaus ir vaikų ligos
2737 West 71st Street
VAL.: kasdien nuo 6-8 val. vak., Šeštad. nuo 12:30 iki 2:30 val. p. p Trečiad. ir kitu laiku tik susitarus.
Tel. ofiso ir rez. WA 5-2017
Ligonius priima pagal susitarimą

Ofiso tel. HE 4-7007.
Namų-rez. tel. PRospect 8-9081
DR. JANINA JAKŠEVIČIUS
(JOKŠA)
GYDYTOJA IR CHIRURGĖ
VAIKŲ LIGOS
2656 West 63 Street
Val.: Pirmad. ir ketv. nuo 3 v. iki 4:30; antr. ir penkt. nuo 4 iki 8; šešt. nuo 1 iki 4 val.

Tel. ofiso PO 7-6000, rez. GA 3-7278
DR. A. JENKINS
GYDYTOJAS IR CHIRURGAS
3844 West 63rd Street
Val. kasdien nuo 1— 4 p. p. ir 6 iki 8 val. Trečiad. ir šešt. uždaryta.

DRAUGAS
THE LITHUANIAN WORLD-WIDE DAILY
4545 WEST 63rd ST., CHICAGO 29, ILL., Tel. LUdlow 5-9500

Second Class Postage paid at Chicago, Illinois. Published daily, except Sundays, days after Christmas and Easter, by the Lithuanian Catholic Press Society.

Subscription rates: $13.00 per year in Chicago, Cicero and Foreign. $11.00 per year outside of Chicago and in Canada.

Prenumerata:	Metams	½ metų	3 mėn.	1 mėn.
Chicagoj, Cicero ir užsienyje	$13.00	$7.00	$4.00	$1.75
JAV ir Kanadoj	$11.00	$6.00	$3.50	$1.50

• Redakcija straipsnius taiso savo nuožiūra. Nesunaudotų straipsnių nesaugo, juos grąžina tik iš anksto susitarus. Redakcija už skelbimų turinį neatsako. Skelbimų kainos prisiunčiamos, gavus prašymus.

• Redakcija dirba kasdien 8:30 — 5:30, šeštadieniais 8:30 — 12:00.

• Administracija dirba kasdien 8:30 — 5:00, šeštadieniais — 8:30 — 12:00.

Telefonas: GRovehill 6-1595
DR. ALDONA JUŠKA
AKIŲ LIGŲ SPECIALISTĖ
PRITAIKO AKINIUS
2422 West Marquette Rd.
Valandos 9—12 ir 7—9 v. v. pagal susitarimą, išskyrus trečiadienius. uždaryta.

Ofiso ir buto tel. OLympic 2-1381
DR. F. V. KAUNAS
GYDYTOJAS IR CHIRURGAS
1407 So. 49th Court, Cicero
Kasdien 10-12 ir 4-7 Treč. ir šeštad. tik 10-12.

DR. VL. KAUPAS
VIDAUS LIGOS
(Spec. plaučių ir širdies)
756 West 35th Street
(kampas 35-ta ir Halsted)
Valandos vak. 7-9. Šeštad. 10-2 p. p. Trečiad. susitarus.
Dienos metu tel. CA 5-5010
Tel. Ofiso — BI 7-0400.

Tel.: REliance 5-1811
DR. WALTER J. KIRSTUK
(Lietuvis gydytojas)
GYDYTOJAS IR CHIRURGAS
3925 West 59th Street
Val.: Pirmad., antrad. ketvirtad. ir penktad. nuo 1—4 p. p., 6:30-8:30 val. vak. Šeštad 1—4 val. trečiad.

Tel. ofiso ir buto OLympic 2-4159
DR. P. KISIELIUS
GYDYTOJAS IR CHIRURGAS
4938 W. 15th St., Cicero
Kasdien 1—3 val. ir 6—8 val. vak. išskyrus trečiadienius
Šeštadieniais 12 iki 4 popiet

Ofiso telef. LAfayette 3-3210, jei neatsiliepia, šaukite KEdzie 3-2868
DR. EMILY V. KRUKAS
GYDYTOJA-CHIRURGĖ
4146 S. Archer Ave.
Val.: Kasdien popiet nuo 12—3 val. vak., pirm., antr., ketvir. 6—9 val. Trečiadieniais tik susitarus

DR. IRENA KURAS
GYDYTOJA IR CHIRURGĖ
KŪDIKIŲ IR VAIKŲ LIGŲ SPECIALISTĖ
MEDICAL BUILDING
7156 South Western Avenue
Pirmad., antrad., ketv. ir penktad nuo 11 val. iki 1 val. p. p. ir nuo 6 v. — 8 val. vakare. Trečiad. nuo 11 val. ryto — 1 val. p Šeštad. 11 val. ryto iki 3 val p. p.
Office tel. RE 7-1168
Res. tel. WAlbrook 5-3765

DR. MARIJA LINAS
AKUŠERIJA ir MOTERŲ LIGOS
2817 West 71st Street
Telefonas HEmlock 6-3545
(OFISO IR REZ.)
VALANDOS PAGAL SUSITARIMĄ

DR. A. MACIŪNO PARTNERIS
DR. E. HOERSTER
CHIRURGAS
2858 West 63rd St.
Tel. PR 8-7773
Val.: pirmad. ir ketv. 5 iki 8 v. v., antrad. ir penkt. 1 iki 4 p. p.

Ofiso HE 4-1818, Rez. PR 6-9801
DR. J. MEŠKAUSKAS
GYDYTOJAS IR CHIRURGAS
Specialybė — vidaus ligos
2454 West 71st Street
(71-os ir Campbell Ave. kampas)
Val.: kasdien 9-11 ryto ir 4-8 v. v. Šeštad.: 9 v. r. — 2 p p.
Trečiadieniais uždaryta.

DR. JONAS V. MILERIS
NERVŲ IR SMEGENŲ LIGOS
5430 So. Kedzie Avenue
PAGAL SUSITARIMĄ
Tel. HE 4-1562
Skambint 2 iki 9 val. popiet kasdieną. išskyrus trečiadienį.

DR. JULIA MONSTAVIČIUS
GYDYTOJA-CHIRURGĖ
Vidaus ligos
10748 S. Michigan, Chicago 28, Ill.
Telef. ofiso: PUllman 5-6766
Namų: BEverly 8-3946
Priėm. val.: kasdien 6-9 v. v., šešt. 1-4 v. p. p. trečiadieni — uždaryta.

Tel. ofisų RE 7-8815, VI 2-1484
DR. ALBINA PRUNSKIS
GYDYTOJA IR CHIRURGĖ
Ofisas 2659 W. 59th St.
Val. Pirm., ketv. 2-4 p. p. ir 6-8 p. p., šešt. 10-12 val.
Ofisas 3259 S. Halsted St.
Val. Antrad. ir penkt. 3-7 val. p. p. Trečiad. uždaryta

Ofiso telefonas — Bishop 7-2525
DR. AL. RAČKUS
GYDYTOJAS IR CHIRURGAS
4342 Archer Avenue
(Kampas Kedzie ir Archer)
VAL.: kasdien nuo 2 iki 9 val. vak. Treč. ir sekmad. tik susitarus.

DR. ZIGMAS RUDAITIS
2745 West 69th Street
Spec. ORTHOPEDINĖS LIGOS
Priešais sv. Kryžiaus ligoninę.
VAL.: Pirmad., antr., ketv., penkt. nuo 9 iki 11 ryte ir nuo 6-8 val. v. Šeštad. nuo 2-4. Trečiadieniais ir kitu laiku susitarus telefonu.
Telef. REpublic 7-2290.

DR. ANT. RUDOKAS, Opt.
Tikrina akis ir pritaiko akinius keičia stiklus ir rėmus
4455 S. California Ave. YA 7-7381
Val.: 10 ryto iki 8 vak., trečiad. uždaryta. Šeštad. 10 v. r. iki 2 p. p.

Rez. tel. PR 9-0563, Rez. PR 9-6730
Dr. W. Ross Dr. L. Seibutis
Inkstų, puslės ir šlapumo takų chirurgija
Ofisai: 7958 S. Western Ave., tel. GR 6-0091; 392 E. 159th St., Harvey, Ill., tel. EDison 3-4383; 30 N. Migan Ave., Suite 808, tel. CE 6-7764.
Valandos pagal susitarimą

DR. ALDONA SIMKUS
AKIŲ LIGOS IR CHIRURGIJA
PRITAIKO AKINIUS
6449 So. Pulaski Rd. Tel. LU 2-5775 arba 15542 S. Cicero, Oak Forest, Ill.
Telef. FU 5-2020.
Valandos pagal susitarimą. Jeigu neatsiliepia skambinti TE 9-1071.

DR. J. J. SIMONAITIS
GYDYTOJAS IR CHIRURGAS
Adresas: 4255 W. 63d. St.
Ofiso tel. REliance 5-4410
Rez. tel. GRovehill 6-0617
Valandos: 1-3 p. m. ir 6-8 p. m.
Penkt. tik 1—3 p. m.
Trečiad. ir šeštad. pagal sutartį.

Ofiso telef. CLiffside 4-2896
Rezid. telef. WAlbrook 5-3099
DR. P. STRIMAITIS
GYDYTOJAS IR CHIRURGAS
4644 S. Ashland Ave.
Bendra praktika ir specialiai chirurgija
Valandos kiekvieną dieną 2—4 ir 6—8 val. vak. Trečiadieniais ir sekmadieniais uždaryta, priimama pagal susitarimą. Šeštadieniais nuo 2 val. iki 5 val. vak.

DR. VYT. TAURAS
GYDYTOJAS IR CHIRURGAS
BENDRA PRAKTIKA IR MOTERŲ LIGOS
Ofisas ir rez. 2652 W. 59th St.
Tel. PRospect 8-1223 ar PR 6-5577
Ofiso val.: Pirm., antr., treč. ir penkt. nuo 2 iki 4 ir nuo 6 iki 8 v. v. Šešt 2—4 v. popiet ir kitu laiku — pagal susitarimą.

Tel. ofiso HE 4-2123, rez. GI 8-6195
DR. V. P. TUMASONIS
CHIRURGAS
2454 West 71st Street
Priima ligonis pagal susitarimą. Dėl valandos skambinkit tel.: HE 4-2123 nuo 1 iki 8 val. popiet, kasdien, išskyrus trečiad. ir šeštad.

Telefonas — GRovehill 6-2823
DR. A. VALIS-LABOKAS
GYDYTOJAS IR CHIRURGAS
2524 West 69th Street
Specialybė: AKUŠERIJA ir MOTERŲ LIGOS
Valandos: nuo 1-4 ir 6-8 val. vak. Šeštadieniais nuo 1-4 val. popiet Trečiadieniais uždaryta

Tel. PRospect 6-9400
DR. ONA VAŠKEVIČIUS
(VAŠKAS)
GYDYTOJA IR CHIRURGĖ
6248 South Kedzie Ave.
Ofiso val. kasdien: 2-4; 6-8.
Šeštad. nuo 2 iki 4. Treč. ir sekm tik skubiais atvejais ir susitarus.

Tel. ofiso PR 6-6446, rez. HE 4-3150
DR. F. C. WINSKUNAS
GYDYTOJAS IR CHIRURGAS
2420 W. Marquette Road
Val. nuo 2 iki 4 v. v. ir 7 iki 8 v. v
Trečiad. ir šeštad. pagal sutartį.

DR. P. Z. ZALATORIS
GYDYTOJAS IR CHIRURGAS
1821 So. Halsted Street
Tel. ofiso CA 6-0257, rez. PR 6-6659
Rez. 6600 So. Artesian Avenue
Val.: 11 v. ryto iki 3 v. p.p., 6-7 v.v.

DR. STASYS ŽMUIDZINAS
GYDYTOJAS IR CHIRURGAS
Staigiai susirgus arba susižeidus (Emergency), šaukite telefonu — 434-6967 nuo 2 valandos po pietų ligi 5 valandos ryto kasdien.

Apsimoka skelbtis "DRAUGE", nes jis plačiausiai skaitomas lietuvių dienraštis. Gi skelbimų kainos visiems prieinamos.

VERTINIMO BAIMĖ

Mūsuose vertinimo ir kritikos baimė dažnai turi nešveiką, tiesiog liguistą požiūrį. Ypač tokia baimė egzistuoja visuomeniniame darbe, o iš menų — dailėje ir muzikoje. Šis stovis kartais toks nenormalus, kad darosi graudžiai juokingas.

Kritika nėra kova. Kritika yra tik vertinimas. Tai nėra draugo niekinimas, bet jo taisymas, tai nėra sukurtų vertybių nuvertinimas, o tik pageidavimas, kad tos vertybės būtų tobulesnės. Jeigu vardan žmogaus ar artimo meilės išgiri nereikšmingą kūrinį, tai išduodi tiesą, kuri yra taip pat gerbtina kaip ir artimas.

Čia norėtume priminti dr. J. Girniaus žodžius: "Kritinė dvasia yra būtina sąlyga siekti pažangos ir kovoti su kūrybinių pastangų iškeitimu į savitarpinę reklamą. Kritiką smerkti vienybės, taikos ir ramybės vardan yra nesusipratimas, pagrįstas neteisėtų moralinio atžvilgio perkėlimu ten, kur jis neturi prasmės. Moralėj neginčijamai galioja principas, jog nedera žmogui teisti savo artimo. Priešingai, moralė įpareigoja žmogų teisti save patį, nes niekas nėra be kaltės. Tačiau iš to neplaukia išvada, kad imtis kritikos yra nemoralu. Kritika neturi nieko bendra su artimo meilės stoka, nes ji kreipiasi nebe į žmogų, o į kūrinius, ar apskritai viešuosius žygius".

*

Taip aptaria mūsų filosofas kritiką, kuri yra labai liguista visuomeninio darbo plotmėj. Čia, jeigu palieti kokio nors vieneto vadovaujančių asmenų klaidas, tuoj pradedamos ašaros, jog yra skriaudžiamas asmuo. Gailą, kad nuo tokio supratimo nėra laisvi asmenys, turį pagarbos vertus titulus. Jeigu pareikalauji kokių nors reformų, atsilikėliai visada pradeda verkti ir skųstis, kad jie tiek nusipelnę, jog toks puolimas kenkiąs viskam, net ir jų sveikatai Argi reikalauti geresnio kūrinio išpildymo, geresnio veikalo, geresnių ir veiklesnių visuomeninių ėjimų yra jau nusikaltimas prieš asmenį?

Mūsų nuomone, bet koks sustingimas nusistovėjusiose formose, nenoras ieškoti, manymas, kad, kas buvo gera seniau, gera ir dabar, yra tik savęs nuvertinimas. Kiekviena naujovė susilaukdavo nuolatinio puolimo, kiekvienas pozityvesnis pasirodymas ar konkretesnis reikalavimas iššaukdavo miegančiųjų didžiausią rėksmingą pabudimą, nes žmogui tingėti ant minkštai patiestų, tegu ir praeities darbu įsigytų pagalvių, yra labai malonu.

Aukštas postas neleidžia tingėti, bet įpareigoja nuolatiniam naujam darbui, nuolatinei kūrybai, naujiem ieškojimam. Aukštas iškilimas mene išstato kūrėją į nuolatinį pavojų nukristi, aukštas postas visuomeninėj veikloj išstato visuomenininką visų dėmesiui, į kurį žiūrima, kaip į viso naujo pradininką. Sveikieji vėdina kambarius ir džiaugiasi, gi ligoniams kiekvienas lango pravėrimas reiškia naują jo sunkios ligos komplikaciją. Todėl tie, kurie yra nepajėgiausi, labiausiai bijo kritikos. Genijai užauga ir plakami, dvasinis skurdas bijo tiesos, jis geriau ir mieliau priima liaupsinantį melą.

*

Vertinimo baimė, ypač visuomeniniam darbe, tokia didelė, kad šiandien ką nors vertinti reiškia būti apšauktam įvairiais, toli gražu nepagiriančiais vardais. Dr. Juozas Girnius apie tai šitaip rašo: "Pagaliau kritikos baimė yra susijusi ir su pasąmonine menkystės savijauta: ar beliks kas iš tiesų vertinti, jei viską kritiškai vertinsime?"

Šis nusistatymas plaukia iš giminiško nusiteikimo verčiau bet kokias negeroves toleruoti, negu joms pasipriešinti. Tokioj "blogiui nesipriešinimo" nuotaikoj visokios negerovės gali klestėti, kiek tik įstengdamos, bet užtat iš visų pusių aistringai sukylama prieš kiekvieną bandymą jas aikštėn kelti. Kritinis žvilgsnis apšaukiamas vienybės ardymu, ir visi kviečiami nešti savo "įnašą" į bendrą "lobyną".

Nereikia bijoti vertinimo, nes, jei bijosime, tai tikrai mūsų tas lobynas bus labai reliatyvus, vertas rašyti tik kabutėse.

Al. B.

Laisvoji iniciatyva ir valstybės kontrolė ūkyje

Ar tos iniciatyvos aprėžimai veda į socializmą?

PRANAS DAILIDĖ

II

Iš neginčijamo valstybės kontrolės didėjimo ir laisvos iniciatyvos tuo keliu siaurinimo markistinis galvojimas gali piršti išvadą, kad kapitalistinis ūkis savo istorinėje raidoje pamažu artėja prie socialistinio. Tokią išvadą, matyt, darosi ir Chruščiovas, kai jis savo marksizmo komentaruose pranašauja greitą kapitalizmo galą.

Tačiau nesunku yra patirti, kad tokia išvada yra tik vadinamo **wishful thinking** padaras. Juk vienas dalykas yra įstatyminis ūkio tvarkymas, kuris nustato privatinei iniciatyvai tam tikras ribas, o visai skirtingas dalykas privatinio ūkio griovimas ir visiškas jo panaikinimas, visas ūkio šakas perimant valstybei, kaip kad yra Sovietų Sąjungoje.

Tas skirtumas pareina čia iš ūkinės sistemos pažiūrų į nuosavybės teisę. Kapitalistinė sistema tą teisę ūkyje pripažįsta ir ja remiasi. Tuo tarpu bolševikinė — nuosavybės teisę ūkyje atmeta, kaip "žmogaus žmogumi išnaudojimo priemonę". Tariamai vengdama tokio išnaudojimo, bolševikinė ūkio sistema yra padariusi valstybę vieninteliu gamybos ir paskirstymo priemonių savininku, užmerkdama akis į tai, kad valstybė gali žmogų išnaudoti daug žiauriau, negu privatinis savininkas, kaip kad yra įvykę Sovietų Sąjungoje.

Ne valstybės kontrolė ūkyje, o nuosavybės teisių atmetimas veda į socializmą

Teoretiškai imant, nuosavybės teisė yra gana sudėtinga sąvoka, ypač vadinamos pilnos nuosavybės teisė. Tokia teisė apima ir neaprėžtą naudojimąsi daiktu, ir neaprėžtą jo valdymą, ir neaprėžtą disponavimą. Gyvenimo praktikoje niekuo neaprėžtos nuosavybės teisę galėtume pritaikinti ne bent kasdieninio gyvenimo apyvokos daiktams ir to gyvenimo reikmenims. Visur kitur susitiksime su tvarkančiais visuomenės ūkį įstatymais, kurie vienu ar kitu keliu pilnos nuosavybės teisę aprėžia, atsižvelgiant į viešos gerovės reikalus. Kai kada išgirsime net apie visišką privatinės nuosavybės nusavinimą ir perdavimą valstybei, kaip kad įvyko darbiečių valdymo laikais Anglijoje.

Tokie "pasikesinimai" į privatinės nuosavybės teisę kapitalistiniame pasaulyje taip pat galėtų pakišti marksistams pagundą aiškinti tuos pasikesinimus, kaip naudojimąsi socialistinio ūkio priemonėmis. Tačiau tokiame naudojimosi kapitalistinis ūkis skiriasi nuo bolševikinio tuo, kad kapitalistinis ūkis net nusavinimų atveju nuosavybės teisės neatmeta. Jis ja remiasi ir dėlto — priešingai bolševikinei sistemai už bet kurį nuosavybės teisių pažeidimą skiria atitinkamą atlyginimą.

Dėlto apie posūkį kapitalistinio krašto į socializmą galima kalbėti tokiais nusavinimo atvejais tik tada, kai nusavinimas vyksta be teisingo atlyginimo, kaip kad buvo Kuboje.

Tuo tarpu Chruščiovui griežtos kontrolės varžtus tenka įengvinti

Jeigu pramonėje ta kontrolė apsėjo be sunkesnių Sovietų Sąjungos ūkiui padarinių, tai žemės ūkyje bolševikinė sistema pasirodė aiškiai žalinga. Ligi šiol Chruščiovui nepavyksta įvykdyti užsibrėžtų žemės ūkyje planų. Ir tuo tarpu, kai šis kraštas nesuranda kur dėti žemės ūkio gaminių pertekliaus, Sovietų Sąjunga turi rūpesčių dėl savo gyventojų aprūpinimo maistu.

Chruščiovas jau yra padaręs keletą "pataisų" kolchozų ir sovchozų ūkvedyboje, neišeidamas iš bolševikinės sistemos ribų. Bet tos pataisos laukiamų vaisių nedavė. Dėlto per paskutinį Vyriausio Sovieto suvažiavimą Chruščiovas prabilo jau apie bolševikinės sistemos varžtų palengvinimą ir apie grynai "buržuazinio" pobūdžio paskatas kolchozininkams.

Iš to galima būtų darytis išvadą, kad bolševikų sukurta ūkio sistema artėja čia prie kapitalistinio ūkio, ką kai kurie šio krašto komentatoriai ir yra pasakę. Tačiau nesunku yra suprasti, kad, pavesdami kolchozininkams net didesnius žemės sklypus jų "asmeniškam" naudojimuisi, bolševikai nuosavybės teisių į tuos sklypus nesuteikia. O tuo pavedimu bolševikai siekia tik išspausti iš kolchozininkų daugiau darbo ir aplopyti pairusį Sovietų žemės ūkį. Taigi šiuo atveju galima kalbėti tik apie šiokį tokį varžtų palengvinimą, bet ne apie žymesnį pasitraukimą nuo bolševikinės sistemos.

buvo suašudyta. Likusiems jau turėtų būti daug vietos. Tačiau okupantai prigrūdo daugybę maskolių, iš okupuotos Lietuvos gabena gėrybes į Rusiją, kolchozininkams moka po porą svarų grūdų ir kapeikas už dienos darbą — iš ko gi žmonės galės namus statyti. Vergiška okupantų tvarka kaip tik ir yra kalta dėl butų ir dėl kitų trūkumų. Tebus Lietuvai duota laisvė, tuojau visai kitaip dalykai tvarkysis. — **J. Daugailis**

Valstybės iždo sekr. Dillon (kairėj) ir New Yorko biržos prezidentas Funston šypsosi žurnalistų pavasario baliuje New Yorke, po to, kai Dillon paskelbė prez. Kennedy planą sumažinti 1963 m. mokesčius. (UPI)

Pavojaus ženklai New Yorko biržoje

Gegužės 28 d. JAV vertybės popierių kainos kritimas turėjo įtakos Europos ir Azijos biržai

GEDIMINAS GALVA

Juodieji pirmadieniai

Staigūs įvyko sąmyšiai 1929 m. spalio 28 d. ir praėjusio gegužės 28 d. New Yorko biržoje. Didieji akcijų vertės kritimai ištiko anuomet ir dabar pirmadieniais, kurie praminti juodaisiais. Mažesnis sukrėtimas pasikartojo š. m. birželio 4 d. — taip pat pirmadienį.

Tačiau abu juodieji pirmadieniai yra skirtingi. Veik prieš 33 m. įvykęs biržoje lūžis buvo liguistos spekuliacijos išdava JAV. Aną pirmadienį akcijos krito 38 taškais (doleriais), šį pirmadienį sekė nepaprastas ūkinis sukrėtimas - krizė, kuri nusiaubė visą pasaulį. Šio pirmadienio išdavos yra neaiškios, tačiau jos gali išsigydyti kai kuriuos nepageidautinus reiškinius ūkyje. Anuo metu vyko ūkinė audra, kuri nušlavė išpūstą vertybės popierių kainą, išugdė nepaprastą nedarbą, nes tik kas ketvirtas darbininkas nepilnai tedirbo, daugeliui išplėšė nuosavybę: namus, ūkius, įmones, nušlavė santaupas bankuose ir išmetė į gatvę.

Nesveiki reiškiniai

Šis pirmadienis, sako, kad JAV ūkis nėra sveikas: įskolintas, vertybės popieriai išpūsti, spekuliacija tarpsta, patarnavimas braigus, viešasis ūkis graužiamas nesąžiningumo kinvarpų, mokėjimo balansas pasyvus, aukso fondas mažėja ir doleriui reiškiamas nepasitikėjimas Europoje.

Tuodu pirmadieniu iš esmės yra skirtingi, nes prieš 33 m. spekuliacija buvo neapvaldyta, valstybės įsikišimas buvo bejėgis, o bankai anuomet milijonus padarė skurdžiais. Šiuo metu federalinė valdžia turi daugiau priemonių ūkį palenkti, jei ji turės ganėtinai išminties jas panaudoti.

Abiejų pirmadienių įvykiai vertė prezidentus Hoover ir Kennedy prabilti tais pačiais žodžiais: JAV ūkis yra sveikas, todėl sukrėtimai biržoje neturi rimto pagrindo.

Nūdienio sukrėtimo priežastys

Šį juodąjį pirmadienį vertybės popierių kaina krito 93,3 bil. dol. Per vieną dieną akcijų kainos kritimas prilygo nuolatiniam slinkimui nuo š. m. pradžios. Per pirmuosius penkis mėnesius akcijų vertė sumažėjo 118 bil. dol. — vidutiniškai 21,5% jų vertės. Pastarojo pirmadienio kritimas per savaitę buvo išlygintas, bet vėl sulaukta naujo smūgio. Kas per vienos ūkinio netikrumo priežastys?

Pirmoji priežastis vertybių popierių kainos išpūtimas. Per pastarąjį dešimtmetį pramonės akcijos pakilo 127%, kai tautos pajamos — prekių vertė ir patarnavimai — padidėjo 67%, pramonės gamyba ugterėjo 44%, bendrovių pelnas — 30%, o gyventojų skaičius — 20%.

Antroji priežastis — akcijos šiais metais mažiau teatnešė naudos, kaip taupmenos. Per šių metų pirmuosius 3 mėn. taupomosiose sąskaitose įnešta 8,2 bil. dol., kurie buvo anksčiau įdėti į vertybės popierius.

Trečioji priežastis — JAV prezidento susikirtimas su plieno gamyklomis dėl kainų kėlimo, kuris anuomet buvo neteisėtas ir tautos ūkio sumetimais nepagrįstas. Ginčas paliko žymes. Dar neišryškėjo sąryšis tarp didžiojo kapitalo nepalankių nuotaikų vyriausybei ir jo įtakos į juodąjį pirmadienį. Šio krašto spauda susikirtimą laiko esmine priežastimi. Ji sieja ir su prezidento asmeniu: „štai ko susilaukėme, turėdami turtuolio sūnų Baltuose rūmuose".

Ketvirtoji priežastis — sunkesnė kova dėl rinkų ir bandymas keisti prekybos politiką. Ar JAV pramonė sugebės kovoti su žemesnio pragyvenimo lygio kraštais?

Spaudoje minimas psichologinis veiksnys greičiausiai neryškus ir patiems jo aptarėjams.

Vyriausybė svyruoja

Washingtonas lūkuriuoja. Prekybos sekretorius L.H. Hodges siūlo paskubomis sumažinti mokesčius, kai iždo sekretorius D. Dillon pataria palaukti. Prezidento patarėjas W.W. Heller nuogąstauja, kad šiais metais gamyba sumažėsianti. Suprantama, tuo atveju pirmiau-

(Nukelta į 4 pusl.)

Spaudoje ir gyvenime

NEGUDRI PROPAGANDA

Lietuvos okupantų propagandlapis "Tiesa", leidžiamas Vilniuje, įsidėjo (Nr. 123) straipsnį Drąsučio Šovos, kuris sakosi į JAV iš Vokietijos atvykęs 1951 m., buvęs įsikūręs New Britain, baigęs Kolumbijos universitetą New Yorke, gaudamas magistro laipsnį visuomeniniuose moksluose, o 1961 m. rudenį grįžęs į Lietuvą. Jo tėviškė Geranonių km., Vandžiogalos valsč., Kauno apskr. Gimęs 1928 metais.

Suprantama, kad žmogus, patekęs į tokias aplinkybes, yra verčiamas tarnauti okupantų propagandai. Iš žmogaus, baigusio aukštąjį mokslą, bent gi buvo galima tikėtis gudresnės propagandos. Dabar jis vietomis meluoja, nei neužmaskuodamas. Pvz. rašo, kad, amerikiečiui įsigijus namą, tuoj užgula vargai: "Viena, daugelis tų namų yra tokio pobūdžio, kad sugriūva nespėjus išsimokėti skolų (Moderni statyba)".

Šias eilutes rašančiam Amerikoj jau teko išgyventi 21 metus. Ir nė vieną kartą neteko pamatyti naujai pastatyto namo sugriuvusio. Juo mažiau priekaištų gali susilaukti moderni statyba. Didesni namai čia turi plieno rėmus ir gal tik žemės drebėjimas juos išjudintų. Chicagoje dygsta kelių dešimčių aukštų namai, ir negirdėti, kad jie griūtų. Matyt, Šova tuos sakinius rašė, turėdamas galvoje Lietuvos statybą; ten, tur būt, daug naujų pastatų griūva, jei Šova mano, kad skaitytojai lengvai patikės tiems šmeižtams apie Ameriką.

Panašiai galima pasakyti ir apie kitą jo kaltinimą, kad Amerikos santvarka yra paremta begaliniu žmogaus išnaudojimu, čia vagia darbininką samdant, vagia visokiausiomis kitomis progomis. Anot jo, karjerą tepadarysi tik apgaudinėdamas, sučiaudamas, prarasdamas sąžinę. Taip atestuojama Amerika. Žinoma, iš tiek milijonų žmonių gali visokių pasitaikyti. Kaip ir visur. Tačiau šitoks Amerikos charakterizavimas yra melas. Imkime mūsų tremtinius. Daugelis jų jau yra, kaip rašte kvalifikuojama, karjerą padarę, gražių laimėjimų pasiekę. Ar tai jau jie žmonės be sąžinės, sukčiai, vagys? Anaiptol ne. Daugelis jų pasižymi ypatingu taurumu, ką rodo ir jų gausūs siuntiniai savo artimiesiems tėvynėje. Jie nei sąžinės, nei žmoniško jausmo nėra praradę.

Iš kitos pusės, kad ir kaip aukština Lietuvos gyvenimą D. Šova, pildamas vandenėlį ant propagandinio okupantų malūno, vis tiek jis turi pripažinti, kalbėdamas apie dabartinį gyvenimą tenai: "...yra čia dar ir negerovių, taip pat ir neteisybės, gobšumo, sukčiavimo, trūkumų. Pasigirsta kartais prikimęs kokio nors nacionalistėlio balsas, bandąs kiršinti įvairių tautybių žmones... Visos tos negerovės — buržuazinės praeities palikimas." O jau atėjūnai maskoliai tai nekalti avinėliai. Jie neima kyšių, negirtauna, netremia žmonių, nekalina be teismo... Negerovės tik pasilikusios iš nepriklausomybės laikų?! Nereikia, kaip sakoma, akių muilinti. Tai visiems žinomi faktai.

Toliau D. Šova pripažįsta, kad dabar Lietuvoje "opiausia problema — butų problema". Kodėl. Nepriklausomoje Lietuvoje ta problema nebuvo tokia aštri. Po karo dešimtys tūkstančių žmonių pabėgo, dešimtys tūkstančių buvo išvežta į Sibirą, tūkstančiai žmonių

VYTAUTAS VOLERTAS

UPĖ TEKA VINGIAIS

ROMANAS

Abu siuvėjai buvo tiek užsiėmę, kad nė per langą nepažiūrėdavo ir į stiklą, pažįstamiems praeinant, nepabelsdavo. Nuo ankstaus ryto matei juos ant darbo sukniubusius ir niekad nepakeliančius akių, o kada naktį jų lange šviesa užgęsdavo, vienas Dievas žinojo. Pro kepyklos duris laukan volais veržėsi įvairiausi kvapai ir per vartus riedėjo gatvėn, po žmonių bei vežikų arklių kojomis suduždami į mažiausius gabalėlius. Tačiau kepėjas dar kartas nuo karto išbėgdavo kieman, suplasnodavo ilgomis rankomis, lyg paukštis sparnais, apskriedavo aplink ir kiekvieną sutiktąjį paklausdavo, ar nereikia kokios pagalbos, nes mėgo visiems padėti, kad Dievo karalystę užsipelnytų, o gal ir naujienas šviežiai sužinotų. Tik sekmadieniais jo nematydavai. Anksti išbėgdavo bažnyčion ir negrįždavo tol, kol vėlyviausios apeigos nepasibaigdavo, nes buvo geras zakristijono draugas ir jam padėdavo visuose šventuose darbuose.

Matukonis, susilaukęs sūnaus, vakarais lankė kaimynus, šypsojosi ir juokėsi, po daug kartų pasakodamas tas pačias smulkmenas apie gimdymo rytą bei apie vaiką. Žmona buvo jau sustiprėjusi, net kieme kažkurią dieną pasirodė, tačiau Juškelienė dar vis užbėgdavo pas ją kasdien po kelis kartus. Anksti ryte, vos prašvitus, ji išdidžiai pereidavo kiemą, vienplaukė ir tiesi, plaukus kasose susipynus ir ant pakaušio kuodan susukus. Įėjus pas Matukonius, apžiūrėdavo kūdikį, pervyniodavo jį, būtinai už ką nors Matukonienę pabardavo, duodavo kietus nurodymus, kaip elgtis, ir išeidavo skalbyklon, kad už kelių valandų vėl sugrįžtų.

Juškelienė buvo gera, švari, rimta ir kieta moteris. Niekas negirdėjo, kad ji būtų su kuo susibarusi. Niekų neplepėjo, į akis be reikalo nešoko, bet teisybės pasakyti nevengė. Jei kam pagalbos prireikė, ėjo neprašyta, dirbo ir plušo, visai neklausdama, ar už tai atsilygins. Kieme ją gerbė, nors nė vienam ji nesistengė įtikti, be reikalo šaipydamosi ar į akis lįsdama. Bet jei kas kreipėsi, kiekvieną mokė ir norėjo, kad jos klausytų.

Niekas nežino, kas būtų nutikę skalbykloje, jei ne Juškelienė. Ji kasdien stovėjo tarp Pasiaurienės ir Zinevičienės kaip akmeninė siena, neleisdama joms susieiti ir kibti viena kitai į plaukus. Užtekdavo tik vieno Juškelienės žodžio, ir abi moterys aprimdavo, nuleisdavo rankas ir grįždavo prie darbo.

Nors Pasiaurienė buvo tyli ir nekalbi, tačiau Zinevičienei nė nesirengė nusileisti. Iš pažiūros švelni ir gera, niekam po kojomis nesimaišiusi, savo priešininkei buvo neįveikiama. Zinevičienė plūsdavo ją, koliodavo biauriausiais žodžiais, išgalvodavo nebūtus dalykus o ji tylėdavo ir nė žodžio nesakydavo. Bet jei ana imdavo artėti, išskėtusi nagus, Pasiaurienė šokdavo kaip žvėris ir pradėdavo tasytis. Tada tik Juškelienė jas galėdavo išskirti.

Kas šią neapykantą tarp jų įžiebė, niekas nežinojo. Tačiau viena kitai degė baisiu pykčiu, liepsnojo kaip šiaudų kūliai ir laukė progos atsiteisti. Proga atėjo dabar, pas Matukonius vaikui atsiradus. Vieną dieną Zinevičienė pradėjo burgzti nuo ankstaus ryto.

— Ir kiaulė taip nedarys ir ta susigėdys, — bumbėjo ji, žvilgčiodama į Pasiaurienę. — Per metų metus antrą aukštą tik aš apskalbdavau, o šita kalė vakar nulindo ir susirinko. Visą svietą nori apžioti, už centą sijoną pasikelti nesigėdytų, dar ir ant stalo pasilypėtų.

Pasiaurienė tylėjo ir dirbo, pasilenkus ant lentos, sušilusi, suprakaitavusi, paskendusi garuose, muilo burbulais apsitaškius. Priešė stovėjo prie geldos, kėsčiojo rankomis čia į Juškelienę, čia į Pasiaurienę pasižiūrėdama, ir putojo.

— Per gobšumą susisukusi, uvėrumas suėdė, kad net kaulai barška. Už tai ir vyras bijo prisiliesti. Gal svetur pasigano, pro šalį pasilinksmina, kitaip nebūtų bergždžia šitiek metų. Vieną vaiką susigraibė, o daugiau nesimato.

Pasiaurienė dirbo, galvos nepakeldama. Tylėjo ir Juškelienė, nes šitokių dainų buvo užtektinai prisiklausiusi. Tik viena Zinevičienė malė ir malė, vos akimirkai geldon rankas panerdama ir vėl atsitiesdama. O Kai Juškelienė išbėgo pas Matukonius vaiko pažiūrėti, ji šluostėsi į prijuostę rankas, artėjo prie Pasiaurienės ir plūdo:

— Dabar taip ištaisysiu tavo kreivą snukį, kad nė vyras neatpažins.

Ši pakėlė galvą ir laukė. Kai tarp jų liko tik pora žingsnių, šoko ant Zinevičienės, griebė už plaukų ir taip patraukė žemyn, kad ta, ant šlapių grindų paslydusi, krito ant cemento ir nesavu balsu ėmė šaukti:

— Vai, Jėzau, Jėzau! Pribaigė mane šita gyvatė, mirtinai užmušė! Gelbėkit, žmonės, gelbėkit! — Raičiojosi muilo klanuose ir vaitojo, nepajėgdama atsikelti. O kai atbėgęs kepėjas paėmė už rankos ir norėjo ant kojų pastatyti, taip subliuvo, kad net visiems per širdį nuėjo.

Kepėjas ir grįžusi Juškelienė vargais negalais ją išvedė namo. Ji žengė laukan, vaitodama ir dejuodama, apvaliu liemeniu, tarytum šieno kupeta, svyruodama į visas puses. O kai už valandėlės kepėjas atsivedė daktarą, po kiemą skambėjo skausmingi jos šauksmai, nes ranka buvo sulaužyta, ir daktaras ją lipdė gipsu.

(Bus daugiau)

MINĖTINOS MŪSŲ VASAROS DIENOS

Daugelyje kraštų šiais mėnesiais ir jaunimas ir užaugusieji išsiskirsto poilsio. Ne vienam teks būti, kur nebus didesnio skaičiaus lietuvių. Kur kuris be būtumėm, kiekvienas laikykime sąmoningo lietuvio ir krikščionio pareigą nuoširdžiai atsiminti vasaros meto tris datas.

Pirmoji iš jų birželio viduryje — bolševikų vykdytų deportacijų iš Lietuvos metinės. Paprastai kalbama apie 1941 metus. Barbariškos deportacijos vyko kelis kartus po 1945 metų, gi ateinančiomis žiniomis iš Lietuvos šią vasarą deportuojama daug jaunimo vergų darbams Rusijos šiaurėje ir į Sibirą. Kur kuris būsime, birželio viduryje melskimės už deportacijų aukas, skelbkime kiekvienam žmogui, kokią gėdą ir nusikaltimus toleruoja žmonės mūsų laikais.

Antroji data — Pavergtų Tautų savaitė šiemet liepos mėnesio 15 - 22 dienomis. Laisvė nėra tik civilinis reikalas, o iš Dievo gauta žmogaus privilegija. Ji neatskiriama nuo žmogaus prigimties. Yra dieviškas darbas gelbėti visokį nelaimingą žmogų. Gelbėti iš nelaisvės vergą yra didžiausias artimo meilės ir teisingumo darbas. Pavergtų Tautų savaitė visų tebūnie minima ne vien už bažnyčių, bet ir bažnyčiose ir šeimose maldos būdu.

Trečioji vasaros data yra rugsėjo 8-ji. Tą dieną minime kelis Lietuvai istorinius įvykius. Svarbiausias yra Šv. Marijos apsireiškimas Šiluvoje. Šios šventės vaisiai bus juo gausesni, juo daugiau pasistengsime dvasiniai susitelkti. Tebūnie ta šventė mums visiems dvasinio atsigaivinimo diena. Mums reikia daug šviesos ir dvasinės jėgos būti pasaulyje, kuo turime būti, kad atliktumėm mūsų pareigą šiuo metu labai nelaimingai mūsų tautai.

Kiekviena is tų trijų progų lietuviai daug kur ruoš patriotinio turinio minėjimus. Jų nau dos nemažinkime ir kiekvienas prisidėkime jų sėkmingumui. Pagal išgales kiekvienas skelbkime kam tik galime, kas baisaus įvyko ir vyksta mūsų laikais.

Visos trys šios datos tačiau yra vertos ir religinio paminėjimo. Kur būtų lietuvių per mažas skaičius tas dienas paminėti pamaldomis bažnyčiose, tie paminėkime jas tinkamai nors savo privačiose maldose.

Kelkime žmoniją iš dvasinio miego, šaukdami visus pamatyti pro savo kasdieninius reikalus svarbesnius dalykus, besišaukiančius ne tik dangaus, bet ir kiekvieno rimto žmogaus dėmesio ir pagalbos.

Vysk. Vincentas Brizgys

John Connally, kuris pasitraukė iš JAV laivyno sekretoriaus posto, sveikinamas savo žmonos Nellie, laimėjus prieš Dan Yarborough, kaip demokratų kandidatas į Texas gubernatorius. Sekantį lapkričio mėnesį rinkimuose buvusiam laivyno sekretoriui teks susirungti su respublikonu Jack Cox. (UPI)

KONFERUOS LIETUVIAI KRIKŠČIONYS DEMOKRATAI

Atėjo konferencijų laikas. Ne seniai Pietų Amerikoje buvo susirinkęs pirmasis pasaulio jaunųjų krikščionių demokratų kongresas, praeitą savaitę posėdžiavo Vokietijos krikščionių demokratų partija, o netrukus dvimetinės konferencijos susirinks Lietuvių Krikščionių Demokratų sąjunga.

LKDS konferencija įvyks 1962 m. birželio 16 - 17 d. Clevelande, naujai išdekoruotoje sv. Jurgio parapijos salėje. Konferencijos posėdžių pradžia 10 val. ryte.

Konferencijai numatyta plati darbų tvarka, nes ir konferencijos metas neeilinis. Tarptautinė padėtis įtempta, Lietuvos laisvinimo darbas nesunkėja, tačiau jokiu būdu ir nelengvėja, lietuvių visuomenėje buvusi kurį laiką atslūga politiniais vidaus reikalais vėl iš naujo išsiveržė nesutarimais ir neaišku mais. Konferencija turės į visus šiuos klausimus atkreipti dėmesį ir tarti savo žodį.

Šalia vidaus reikalų konferencijos metu bus ir du pranešimai - paskaitos. Jos prasidės maždaug 4 val. po pietų ir į jas maloniai kviečiama visa Clevelando lietuvių visuomenė. Laisvės gretų ir sovietų galios tema kalbės Vyriausiojo Lietuvos išlaisvinimo Komiteto pirm. dr. A. Trimakas ir Lietuvių politinio susigrupavimo išeivijoje klausimu — LKDS vicepirm. S. Rauckinas.

Kartu tomis pačiomis dienomis vyks ir Lietuvių Krikščioniškosios Demokratijos Studijų Klubų atstovų bei Leono XIII Fondo valdybos posėdžiai.

Šeštadienio vakare vietos skyrius atstovams ir kviestiesiems svečiams rengia vaišes. Čia bus trumpai paminėtas tautos atgimimo dainius Maironis, kuris buvo vienas iš pirmosios Lietuvos Krikščionių Demokratų Partijos programos kūrėjų ir autorių. Konferencijos proga ant Maironio paminklo lietuvių darželyje bus padėtas vainikas pagerbiant ir prisimenant šį didį lietuvį.

Sekmadienį sv. Jurgio parapijos bažnyčioje suma bus laikoma už Lietuvos laisvę ir žuvusius bei mirusius sąjungos narius.

Clevelando kd skyrius, vadovaujamas P. Balčiūno visu ūpu rengiasi konferencijai, stengdamasis suvažiavusius atstovus, kurių bus iš visos eilės skyrių, kuo gražiau priimti. **A.J.K.**

Pavojaus ženklai biržoje

(Atkelta iš 3 psl.)

sia paliestų darbininkus. Ir be šio sukrėtimo biržoje pramonės mechanizacija brandina nedarbo klausimą.

Keistu sutapimu JAV ir Sovietai tuo pat metu pergyvena ūkinį sutrikimą. Sovietų kompartija buvo priversta pakelti žemės ūkio gaminių kainas, kai JAV pergyvena biržos netikrumą, kurio metu nepatartina ieškoti progų pasipelnyti vertybės popieriais, t. y. žengti plonu ledu iki įlūžimo.

JAV turi peržiūrėti ūkinę sąrangą, pašalinti ūkinių negalavimų priežastis, nes jos gali tvirčiau sukrėsti, kaip trumparegiškumas šio pokario politiniame bare.

Bendrabutis be vandens ir stiklinių

Kaune, Vilijampolėje yra įsteigtas bendrabutis. Deja, jame, kaip rašo pati maskolių kontroliuojama "Tiesa" nr. 123, vis dar nėra nei karšto, nei šal to vandens, nėra grafinų, arbatinukų, net nėra nei stiklinių. Nėra ko ir kalbėti, kad jame nėra radijo, nėra veidrodžių nei televizijos. Bendrabučio įnamiai neturi jokio dušo nusiprausti. Gera sovietinė tvarka.

Didžiausias kunigu procentas — Kanadoje

Kanadoje šiuo metu yra 8,583 dieceziniai kunigai, taigi— vienas kunigas kiekvienam 841 tikinčiajam. JAV-se diecezinių kunigų (be vienuolių) yra 32,298. Kiekvienam iš jų atitinka 1,211 pasauliečių katalikų. Jeigu priskaityti ir vienuolius kunigus, tai Kanadoje yra vienas kunigas kiekvieniems 536 tikintiesiems ir JAV-se vienas kunimas kiekvieniems 750 tikinčiųjų.

Viliojantis — maistingas ekonomiškas.

Kiekvienai progai — paruoštas servavimui.

Mėsos skardinėse, aukščiausios kokybės, gaunamos visur su gerai žinoma etikete

ATALANTA - KRAKUS - TALA

TIKRAI IMPORTUOTAS LENKIŠKAS KIAULIENOS RULIADAS

Puikaus skonio, liesas, sultingas. Gali būti servuojamas šiltas ar šaltas. Gaunamas patogiose 1½ ir 3 sv. skardinėse.

VISADA REIKALAUKITE IMPORTUOTO LENKIŠKO KIAULIENOS RULIADO

ATALANTA - KRAKUS - TALA

SKIP'S SELF SERVICE Liquor Store

5515 SO. DAMEN AVE. ALL PHONES WA 5-8202

JUNE — BIRŽELIO 7, 8, 9 D. D.

STOCK 10 YR. OLD IMPORTED BRANDY	Fifth	$3.79
CUSENIER IMPORTED THREE STAR COGNAC	Fifth	$3.98
EXSHAW 80 PROOF FRENCH COGNAC	Fifth	$3.98
GRAIN ALCOHOL 190 PROOF U. S. P.	Fifth	$4.89
CREME DE MENTHE LIQUEUR	Fifth	$2.59
BURTON'S LONDON DRY GIN	Fifth	$2.49
HAMM'S OLD STYLE, or PABST BLUE RIBBON BEER Case of 24—12 oz. Bottles		$3.29
MARTINI or MANHATTAN COCKTAIL	Full Quart	$2.69
KRON BRANNVIN or ANDERSON O. P. A. IMPORTED AQUAVIT	Fifth	$3.98
PFEIFFER PREMIUM BEER Case of 24—12 oz. Cans	Case	$2.79

"Dutch Boy" does it...best!

WISE FOLKS CALL IT "THE 5-year" HOUSE PAINT

Jūs tikrai su tuo sutiksite, Boy" dažais. Galite matyti, kai dažote savo namus "Dutch kaip lygiai jie tepa, kaip ekonomiškai jie dengia, kaip gražiai atrodo. Tikrai įvertinti "Dutch Boy" dažus galite tik tada, kai po kelių metų jūsų namai vis dar bus gražūs. Taigi nerizikuokite mėgindami pigius dažus — reikalaukite 'Dutch Boy" dažų savo namams.

YERKES HARDWARE
6832 S. Western
CHICAGO 29, ILL.
PR 6-1300

VESTUVIŲ NUOTRAUKOS IR AUKŠTOS RŪŠIES FOTOGRAFIJOS MŪSŲ SPECIALYBĖ

PRECIN PHOTO STUDIO
4068 Archer Ave. Tel. VI 7-2481
(Incorporated)
EDVARDAS ULIS, sa

MOVING
Apdraustas perkraustymas į įvairių atstumų
A. VILIMAS
3415 S. Lituanica Ave.
Tel. FRontier 6-1882

10%, 20%, 30% pigiau mokėsite už apdraudą nuo ugnies ir automobilio pas
FRANK ZAPOLIS
3208½ West 95th Street
Chicago 42, Illinois
Tel.: GA. 4-8654 ir GR. 6-4339.

DAINA ELECTRONICS (Sav. inž. A. Sėmėnas)
TV - RADIJAI - JUOST. REKORDERIAI
STEREO FONOGRAFAI - PLOKŠTELĖS
ANTENOS - BATERIJOS - LEMPUTĖS
EL. VIRT. PRIETAISAI - LAIKRODŽIAI
Viskam žemiausios kainos ir garantija
3321 S. Halsted St. - CLIFFSIDE 4-5665

MOVING
J. NAUJOKAITIS
Ilgų metų patyrimas ir apdraustas perkraustymas
WA. 5-9209 Chicago, Ill.

AL-TONY DECORATING
Ilgametė patirtis dažyme—dekoravime. Pigu. Sąžininga.
A. DIKINIS. GA 5-5867.
A. BURBATT: 3-885653.

BAŽNYTINIŲ PAMALDŲ VADOVĖLIS
yra gaunamas Drauge. Jame yra visos reikalingos maldos ir giesmės bei liturginiai nurodymai. Išleido Kunigų Vienybė, 2 pataisyta laida. Kaina $3.50. Užsakymus siųsti: DRAUGAS, 4545 W. 63rd St., Chicago 29, Ill.

GRADINSKAS
J. G. TELEVISION CO.
2512 W. 47th St., FR 6-1998
TV RADIJAI, HI-FI, VĖSINTUVAI
Pardavimai-taisymai Sek. uždaryta

MOVING
R. ŠERĖNAS perkrausto baldus ir kitus daiktus. Ir iš toli. Miesto leidimai ir pilna apdrauda.
2047 W. 67 Pl. WA 5-8063

VALYMAS
KILIMAI, APMUŠTI BALDAI valomi. Sienos valomos ir dažomos — J. Rudis
Tel. CLiffside 4-1050

TELEVIZIJAS
paprastas ir spalvotas nebrangiai taisau. Už patarnav. vietoje $3.00, už dirbtuvės darbą—$10.00 ir dalys. Pigios paveikslinės lempos.
J. MIGLINAS
2549 W. 69th St. II a. PR 6-1063

VOSYLIUS FOOD MART
2433 W. 69th St., Tel. PR 6-2113

Gamina ir parduoda lietuviškas rūkytas dešras, skilandžius, įvairią rūkytą ir šviežią mėsą. Liet. sūriai, saldainiai, medus, delikat., grocery prekės.

SOPHIE BARCUS RADIO ŠEIMOS PROGRAMOS
Kasdien nuo pirmadienio iki penktadienio 10 iki 11 val. ryto. Šeštadieniais ir sekmadieniais nuo 8 iki 9:30 val ryto. Vakaruškos pirmad 7 val. vak.
VISOS PROGRAMOS IŠ WOPA
1490 kil. AM ir 1027 mg. FM
Tel. HEmlock 4-2413
7159 So. Maplewood Ave., Chicago 29, Ill.

Lietuviška vasarvietė
BANGA
CAPE COD'E, MASS.
GREAT MARSH ROAD,
Centerville, Mass.
- Patogūs kambariai ir atskiri namukai
- 1,5 m. nuo šiltojo Craigville Beach vandens
- Skanūs lietuviški valgiai
- Grynas pušų oras ir rami vietovė poilsiui
- Svečiams be nuosavų automobilių — transportacija į ir iš paplūdymio
- Šalia "Bangos" randasi ežeras su viešu paplūdymiu. Žuvavimo mėgėjams yra laivelis.

Norintieji puikiai praleisti atostogas prašomi su užsakymais kreiptis šiuo adresu.
A. PAKŠTIENĖ
15 Wendover St.,
BOSTON 25, MASS.
Tel. AV 2-8046
o po birželio 23 d. į "Bangą", Box 188, Centerville, Cape Cod, Mass. Tel. SP 5-4633

ATOSTOGAUKITE IR PAILSĖKITE RAMIOJE IR JAUKIOJE VASARVIETĖJE
"VENTA", Union Pier, Michigan
Čia rasite gaivinančias Michigan ežero bangas, puikų smėlį, jaukią namų nuotaiką ir visus patogumus. Lengvai pasiekiama ne tik automobiliu, bet ir South Shore linijos traukiniais, sujungtais su autobusų linija. Traukiniai išeina beveik kiekvieną valandą.
Užsisakykite vietas iš anksto telefonu arba atsilankydami asmeniškai: Pranas Odinas, 6632 So. Mozart Street, Chicago 29, Ill. Tel. REpublic 7-9723 po 3 val. po pietų ir Union Pier long distance tel. LAKESIDE 8510 galite šaukti bet kuriuo laiku.

NAMAMS PASKOLOS ŽEMAIS NUOŠIMČIAIS
Paskolas duodame lengvomis sąlygomis ir mėnesinius mokėjimus pritaikome pagal jūsų išgales.
Dėl visų informacijų kreipkitės į
MUTUAL Federal SAVINGS and Loan Association
FEDERAL SAVINGS AND LOAN INSURANCE CORPORATION — SAFETY OF YOUR SAVINGS — INSURED UP TO $10,000
Chartered and Supervised by the United States Government
2202 W. CERMAK ROAD • CHICAGO 8, ILLINOIS
Phone: VIrginia 7-7747 John J. Kazanauskas, Pres.
Automobiliams vieta greta mūsų įstaigos

KAM PERMOKĖTI ir būti nepatenkintu, kad galima įsigyti puikų mažai vartotą betkokios firmos nuo 1956–1961 metų modelių garantuotą automobilį? Duodame 6-ių mėn. garantiją.

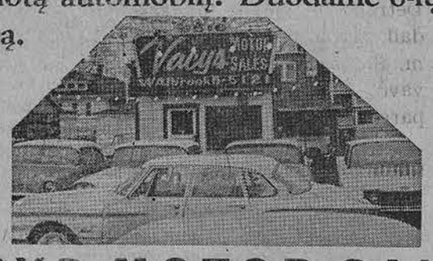

VACYS MOTOR SALES
6516 S. Western Avenue, Chicago 36, Ill.
Telef. WAlbrook 5-5121

Kas tik turi gerą skonį, Viską perka pas Lieponį!
LIETUVIŲ PREKYBOS NAMAI
TURI DVI KRAUTUVES CHICAGOJE:
BRIDGEPORTE, 3207 S. Halsted St., VIctory 2-4226
Vedėjas E. RUDAITIS
FURNITURE CENTER, INC.
MARQUETTE PK., 6211 S. Western, PRospect 8-5875
Vedėjas J. LIEPONIS
Pirmad. ir ketvirt. nuo 9 iki 9:30; kitom dienom nuo 9 iki 6 v. v. Sekmadieniais abi krautuvės atidarytos nuo 12 iki 5. Penktadienio vakare iki 9:30 valandos vakaro atidaryta tik 6211 South Western Ave. krautuvė

BIRŽELIO TRĖMIMŲ MINĖJIMAS

1941 m. birželio mėnesį įvykę masiniai lietuvių, latvių ir estų trėmimai į Sibirą rodo kas atsitinka komunistų pavergtoms tautoms. Tėvynėje likę lietuviai tų genocido įvykių negali paminėti. Jiems beveik neįmanoma parodyti pasauliui vandalistinį komunizmo paveikslą tiek 1941 tiek ir 1962 metais. Tokioms sąlygoms tebesant yra mūsų gili pareiga atskleisti tebesitęsinačią gėdingą Sovietų okupaciją ir tautų naikinimą.

Kaip ir kasmet pabaltiečių komitetas rengia bendrą birželio trėmimų paminėjimą, kuris įvyks birželio 17 d., 4 val. p.p. Detroito Tarptautiniame Institute, 111 E. Kirby. Programos metu pagrindinę kalbą pasakys Michigano gubernatorius John B. Swainson. Iš lietuvių pusės žodį tars dr. A. Damušis, pirmojo Vyr. Lietuvos Išlaisvinimo komiteto vicepirmininkas ir 1941 m. sukilimo organizatorius bei laikinosios vyriausybės ministeris.

Visa lietuvių visuomenė kviečiama savo dalyvavimu pagerbti žuvusius ir ištremtuosius už savo tautos laisvę. Priminkime pasauliui tą didžiąją artimos praeities vaikų, jaunuolių ir senelių krauju aplaistytą skriaudą mūsų tėvynei Lietuvai.

Detroito Pabaltiečių Tautų Komitetas

MENO PARODOS DAINAVOJE DALYVIAI

Detroito bendruomenėje gan apsčiai yra menininkų-tapytojų, dalyvaus birželio 9 d. Jaunimo stovykloje Dainavoje, išstatys savo kūrinius. Dalyvaus Ramanauskaitė, baigusi 1961 m. Wayne universitete Art Education. Šiuo metu dirba (dėsto meną) Dixon Junior High ir kaip stipendininkė ruošiasi magistro laipsniui. Yra dalyvavusi Wayne Un. studentų meno parodose.

V. Smagrauskaitė — menininkė, baigusi tą pat Wayne Un. Art Education ir pagrindine sritim studijavo "Fine Art". Šiuo metu dėsto meną Pierson Junior High ir savo kūrinius išstato privačiose galerijose (šiuo metu McGrow-Wyoming). Dalyvavusi Wayne Un. Stud. meno parodose.

St. Smalinskienė jau 4 metai studijuoja privačiose meno mokyklose. Dalyvavusi keliose amerikiečių meno parodose čia Detroite ir vienoje amerikiečių dail. parodoje Chicagoje, 1961 m. Šių metų sausio mėn. dalyvavo Am. Lietuvių dailininkų parodoje Chicagoje ir yra narė šios ir The All-Illinois Society of Arts.

V. Balynienė buvusi mokytoja. Savo privačia iniciatyva praktikuoja tapybą ir savo laisvalaikį nuo namų ruošos atiduoda menui.

Alg. Vladas Čekauskas — industrinis modelistas. Gimnazijoje tapęs akvarelę, Vokietijoje gyvendamas daugiau laiko pašventęs šiai sričiai ir dabar savo laisvą laiką nuo kasdieninio darbo tapybą aliejumi laiko savo "hobby". Talentą menui paveldėjęs iš tėvo, kuris Lietuvoje buvo žinomas menininkas — Vyt. Didžiojo ordino, Vyt. Didžiojo Metų albumo projekto autorius ir nekartą premijuotas tapytojas.

Dr. Julius Kaupas — medicinos daktaras. Meno mėgėjas savo laisvalaikį skiriąs menui.

V. Ogilvis — lankęs Meno Mokyklą Kaune. Gamtovaizdininkas, daugiausiai tapęs aliejumi. V. Ogilvis yra gal vienas iš daugiausiai Detroito visuomenei pažįstamų menininkų.

A. Paškus — inžinierius. Turėdamas talentą menui jo neapleidžia. Dar Vilniuje lankęs vieną kursą Vilniaus Meno Akademijoj, o ir čia Detroite ėmęs specialų tapybos kursą General Motors Styling klasėje.

Susipažinti su šių menininkų kūriniais Detroito visuomenė kviečiama birželio 9 d. į Kartūnų Balių Dainavoje. Kūriniai bus išstatyti jau nuo ankstyvaus ryto. **Jdv**

TALKA DAINAVOJE

Jaunimo stovykloje talkininkai atliko daug gražaus darbo — asfaltu išliejo sporto aikštę bei takus prie salės ir miegamųjų namukų. Asfaltavimo darbams vadovavo Vacius Lelis. Talkininkavo Augius V. Alkevičius, Alg. Brazėnas, J. Buitkus, V. Čižauskas, V. Gražulis, K. Jankauskas, Ant. Lelevičius, Juozas Mikaila, St. Miliešius St. Naumavičius, A. Svereckis, Narimantas Udrys, Žalkauskas. Jadv. Damušienė talkininkams paruošė pietus.

Sunaudota 105 tonos asfalto mišinio, užklotos 11,000 kvadratinių pėdų plotas.

Tuo pat metu Br. Patariūno buvo įstatomi langai ir durys iškylautojų pastogėje, o tarp berniukų ir mergaičių namukų dygo seselių namo sienos, kurias Myk. Abraitis, J. Vizgirda, St. Dryža ir V. Damušis per keturias dienas iškėlė iki stogo ir įdėjo langus.

KVIETIMAS Į KARTŪNŲ DIENĄ

Birželio 9 d. Jaunimo stovykloje įvykstanti Kartūnų diena — balius bus daug kuo ypatingesnė už anksčiau vykusias. Daug naujų dalykų laukia atsilankusiuosius.

Didžiojoje stovyklos salėje vyks Detroito menininkų — mėgėjų paroda.

12:05 val. p. p. įvyks vasarotojų paviljono oficialus atidarymas ir jo šventinimo ceremonijos.

Seserų namo naujas pastatas ir gražiai aptvarkytas kryžiaus kalnelis patrauks visų įvažiuojančiųjų dėmesį.

Nušienautos pievos priglaus poilsiautojus, o žuvies Spyglyje užteks visiems meškeriotojams.

Kartūnų balius su šokiais prasidės 1:30 v. vak. Baliaus metu bus atžymimos ir premijuojamos jury komisijos atrinktos gražiausios kartūno suknios. Šokiams gros — Detroito konservatorijos mokinių orkestras.

Šiemet svečių patogumui visos dienos maitinimasis vyks vasarotojų paviljone, o vakaro metu veiks bufetas šokių salėje.

Ir meno parodos dalyviai, ir Kartūnų baliaus rengėjai šios šventės pasisekimui nuoširdžiai rengiasi tik vieno jie negali garantuoti tai gražaus oro. Bet ir kokiam orui esant prašo visuomenės nepasikliauti Detroito oru ir vykti į saulėtą Dainavą, nes beveik visuomet pasitaiko taip, kad drąsiam šeimininkui Spyglio "paplūdymyje" saule kepinantis jo daržus Detroite lietus laisto.

Rengėjai kviečia Detroito ir apylinkių lietuvius kuo gausiau išoje šventėje dalyvauti.

—Jdv—

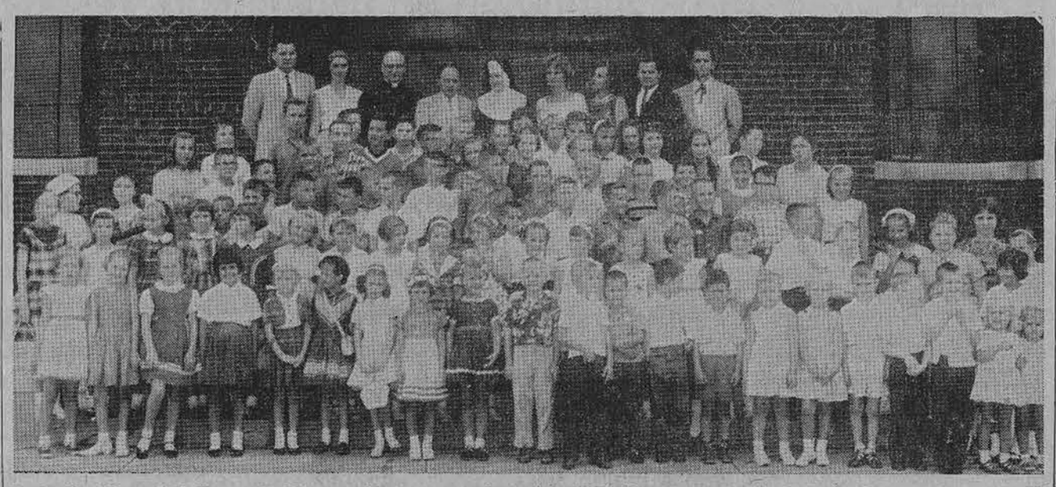

Detroito lituanistinės mokyklos mokiniai ir mokytojai 1961/2 m. m. Paskutinėje eilėje mokytojai (iš k. d.) A. Misiūnas, A. Rastenytė-Page, kun. K. Simanavičius (kapelionas), dr. V. Misiulis (vedėjas), seselė Kristina, J. Pečiūrienė, D. Kaupienė, St. Sližys ir Pr. Zaranka. (Nuotr. J. Gaižučio)

SĖKMINGAS JAUNIMO VAKARAS

D. L. K. Birutės d-jos ir Choro Tėvų k-to ruoštas jaunimo vakaras gegužės 26 d., praėjo su dideliu pasisekimu. Tai pirmas jungtinis jaunimo pasirodymas Detroite. Jam buvo ruoštasi ilgokai, užtai jis buvo visais atžvilgiais sėkmingas. Programą pradėjo mergaičių choras vad. muz. S. Šližio išpildydamas "Išauš pavasaris" — B. Budriūno, "Kaipgi gražus, gražus" — S. Šližio, "Mergelė jaunoji" — S. Šližio, "Lopšinė" — J. Brahms'o, "Birželio naktis" — J. Offenbacho ir pabaigai savo tradicinę dainą "Keliaujam mes su daina" — M. Karkos. Visos mergaičių choro dainos atliktos pasigėrėtinai, o "Mergele jaunoji" ir "Keliaujame mes su daina" publikai be perstojimo plojimu prašant — kartotos. Kalbant apie mergaičių chorą, tenka pripažint jo padarytą didelę pažangą ir kartu džiaugtis jo pajėgumu.

Pirmą kartą scenoje pasirodė Birutiečių suorganizuotas jaunimo mišrus choras vad. muz. S. Šližio, sudainuodamas "Kai pavasario rytelį" — S. Šližio, "Subatos vakarėlį" —— B. Budriūno ir "Praded aušrelė aušti" B. Budriūno, šią pastarąją, plojimams nesibaigiant turėjo pakartoti.

Šiuo savo pasirodymu mergaičių ir mišrus jaunimo choras, jų vadovas muz. Stasys Šližys ir D. L. K. Birutės d-ja su pirm. K. Daugvydienė priešakyje, publikos buvo aukštai įvertinti.

Detroito tautinių šokių grupė Šilainė, vad. G. Gobienės, pašoko du tautinius šokius — Jonkelį ir Šustą. Šilainė šoka Detroite jau antrą dešimtmetį ir yra žinoma ne tik vietos lietuvių, bet ir amerikiečių tarpe. Nors Šilainės sąstatas ir keičiasi, bet jos vadovė yra ta pati nepailstanti mokytoja Galina Gobienė.

Nesenai susiorganizavusi tautinio baleto grupė, vadovaujama energingosios G. Gobienės, atliko Subatėlės belaukiant ir Tautinių šokių pynę. Čia gražiai pasirodė gabieji šokėjai Danutė Miškinytė ir Rimgaudas Sukauskas.

Nuotaikingas pavasario jaunimo vakaras, papildytas gražiomis lietuviškomis dainomis, tautiniais šokiais ir baletu, buvo baigtas šokiais Clevelando Neo Lituanų studentų orkestrui grojant.

Lietuvybės išlaikymas mūsų jaunimo tarpe yra didžiausias mūsų uždavinys. Lietuviška daina, tautinis šokis yra lengviausiai prieinamas kelias tautišku mui išlaikyti. Tačiau ir čia, norint tikslo pasiekti, tenka daug ir su dideliu pasišventimu dirbti. Reikia džiaugtis, kad turime Detroite tokius gabius mokytojus kaip muz. S. Šližį, G. Gobienę ir kitus, kurie visa energija dirba, kad mūsų jaunimas liktų lietuviškas, kad būtų naudingas savo tėvų kraštui Lietuvai. **P. J.**

GRAŽUS ŽESTAS

Amerikos Lietuvių Gydytojų sąjungos Michigan skyrius, operetės "Consilium Facultatis" pastatymo reikalams paaukojo 200 dolerių. Gražus žestas ir reikšminga parama operetės rengėjams — Šv. Antano parapijos chorui. **P. J.**

JAUNIMO VAKARAS

Darbščiųjų birutininkių gegužės 26 d. suruoštas vakaras parodė, kad darbas su jaunimu visuomet duoda gražius rezultatus, jeigu yra kam su jais dirbti. Šiuo atveju pasidarbavo mokyt. Stasys Šližys puikiai paruošdamas mergaičių ir mišrų chorą, o Galina Guobienė taip pat turinti daugelį naujų šokėjų "Šilainės" sąstate ir visuomenei paruošusi staigmeną tautinį baletą. Tad dainos bei šokio koncertas pilnai tinka vadinti jaunimo šventė, nes programą išpildė virš pusšimčio choristų ir apie 20 šokėjų. Žiūrovų tarpe buvo taip pat nemažai jaunimo. Pagaliau ir orkestras grojęs šokiams buvo Clevelando jaunuolių — neolituanų.

Publika, kuri šį kartą skaitlingai atsilankė, su dėmesiu sekė programą. Širdį džiugino ne tik choro gražus vaizdas, bet ir puikus mūsiškių bei svetimųjų kompozitorių kūrinių išpildymas. Kai kuriuos kūrinius teko pakartoti. Ypatingai mielas kūrinėlis "Kai pavasario rytelį" liaudies motyvais sukurtas Stasio Šližio. Bendrai choro vadovui mokyt. Stasiui Šližiui šį kartą teko nemažai padirbėti, nes pirmą kartą mišraus choro sudėtyje dalyvavo 17 berniukų. Jų pirmasis žingsnis į sceną tenebūna paskutinis. Linkėtina, kad dar daugiau berniukų įsijungtų į chorą. Tautiniai šokiai "Šilainės" vadovės Galinos Guobienės paruošti, publikos visuomet sutinkami su entuziazmu, net pasigendama panašaus vakaro, kaip kad Šilainė buvo suruošusi prieš porą metų. Visus maloniai nuteikė G. Gobienės paruoštas tautinis baletas ir tautinių šokių pynė, išpildyta mūsų šauniųjų okėjų Danutės Miškinytės ir Rimgaudo Sukausko. Koncerto bei šokių programa buvo neperkrauta ir įdomiai pravesta. Rengėjai Detroito birutininkės ir vadovai G. Gobienė ir St. Sližys bei choristai su šokėjais nusipelno visuomenės pagarbos ir padėkos.

MOKSLO METŲ UŽBAIGA

Detroito lituanistinė šeštadieninė mokykla jau baigė mokslo metus. Birželio 3 d. Šv. Antano bažnyčioje visi mokiniai susirinko į 10 val. pamaldas ir po to į buv. lietuvių svetainę iškilmingam aktui. Atsidarius uždangai scenoje pasirodė abiturientai, Maironio vardo klasė, pradėdami iškilmes Marija, Marija giesme. Jiems išpildžius tai dienai paruoštą montažą Bendruomenės švietimo vadovas ir lituanistinės mokyklos mokytojas Stasys Šližys taręs visuomenei žodį pristatė mokyt. Praną Zaranką, kuris savo klasės auklėtiniams įteikė pažymėjimus. Vilniaus Krašto Sąjungos Detroito skyr. pirm. Kazys Veikutis kiekvienam abiturientui įteikė po knygą. Pirmaisiais mokyklą baigė Zaparackaitė Žibutė ir Kaupas Algis. Kiti baigusieji mokyklą yra: Čiunkaitė Aldona, Griciūtė Virginija, Kvietys Petras, Marčiukaitytė Birutė, Polteraitis Vytautas, Batnikas Algis ir Sirutytė Birutė. Kitais metais išleidžiamosios klasės nebus, nes šiais metais nebuvo 7 skyriaus.

(Nukelta į 6 psl.)

DETROIT, MICH. SKELBIMAI

DETROITO BIZNIERIAI IR PROFESIONALAI

VINCAS KIRŠINAS
11420 Steel Avenue
Detroit 27, Michigan
Tel. WE 4-6165
GENERAL CONTRACTOR

Atlieka įvairius statybos pataisymo ir pertaisymo darbus — stalininkystės, cemento, murijimo, elektros, plumbingo, dažymo ir dekoravimo. Atskirų kambarių bei butų įrengimą pastogėse ir sklepuose.

LITHUANIAN MELODIES

RADIO VALANDA GIRDIMA kiekvieną šeštadienį 5:00—5:30 p. p. iš Detroito stoties WJLB — 1400 kilo.

Direktorius Ralph J. Valatka
15756 Lesure Avenue
Detroit 27, Mich.
Tel. BRoadway 3-2224

LEO'S TEXACO SERVICE
PILNAI UŽBAIGTI MECHANIŠKI DARBAI
Prityrusių tepimas ir aliejaus pakeitimas
4951 S. California Ave. (kamp. 50 St.) Chicago 32, Ill.
Leonas Franckus, sav. Tel. GR 6-9555

ANTANAS TVERAS
DIPL. LAIKRODININKAS
Gerųjų firmų laikrodžiai, brangenybės. religiniai dalykai (devocionalai), prekės dovanoms.
2646 W. 69th St. RE 7-1941

GERAS BIZNIS PAS BALZEKĄ

DU LAIMINGIAUSI VYRAI CHICAGOJE
Stanley Balzekas, Sr. ir Stanley Balzekas, Jr.

Mes esam kupini džiaugsmo, dėl nepaprastos reakcijos ir palankumo, parodyto mūsų naujiems automobiliams. Tokiu būdu, dar kartą mes siūlom puikų automobilių pasirinkimą kainomis, kurios yra jums prieinamos. Ateikit greitai ir įsitikinkit, kaip mes išlaikėm puikią 45-ių metų biznio reputaciją Chicagoj. Nėra reikalo keliauti mylias ieškant geriausio pasirinkimo ir patarnavimo — BALZEKAS yra didžiausias Chrysler, Imperial, Plymouth, Valiant, Studebaker ir Lark pardavėjas Chicagoje.

1962 VALIANT $1695	New 1962 CHRYSLER $2964
1962 PLYMOUTH $1795	1962 IMPERIAL $4195

BALZEKAS MOTORS
4030 Archer Avenue. Telef. VI 7-1515

KVIEČIAME APLANKYTI MŪSŲ NAUJAS PATALPAS

CRANE SAVINGS
AND LOAN ASSOCIATION
B. R. PIETKIEWICZ, Prez.
2555 West 47th St. Tel. LAfayette 3-1083
PLENTY OF FREE PARKING
4 1/2%
Naujas aukštas dividendas numatomas mokėti ant investavimo sąskaitų nuo vasario mėn. 1 d., 1962 m.
PINIGAI ĮNEŠTI IKI 15 D. PELNO NUOŠIMČIUS NUO 1 D.
Dividendai mokami sausio ir liepos mėn. 1 r.
VALANDOS: PIRM. ir KETV. ..... 9 v. r. iki 8 p. p.
ANTRAD. ir PENKT. ..... 9 v. r. iki 5 p. p.
ŠEŠTAD. .... 9 v. r. iki 12 v. d. Trečiad. uždaryta.

BUICK'AS - LIETUVIŠKAS AUTOMOBILIS!
NAUJAUSIAS BUICK — V-6!
Šiš vėliausiai išėjęs Buick 2 Dr. Sedan su automatu, Radio ir šild.
Kaina tik $2,227.85
Taksai 89.11
Pilna kaina ... $2,316.96

Dan Kuraitis ● Liet. Prekyba
MILDA BUICK, INC.
907 W. 35th Street, Chicago 9, Ill., Tel. LA 3-2022

ON INVESTMENT ACCOUNTS
4 1/2%

GAUKIT NAMŲ PAGERINIMO IR MORGIČIŲ PASKOLAS PAS MUS!

Mūsų turtas viršija $21,000,000.00

Santaupos, atneštos prieš kiekvieno mėnesio 15 dieną, gaus dividendus už visą mėnesį.

VALANDOS:
Pirmad. nuo 9 iki 4
Antrad. „ 9 iki 4
Trečiadieniais uždaryta
Ketvirt. nuo 9 iki 8
Penktad. „ 9 iki 6
Šeštadiend. „ 9 iki 1

District DS Savings
AND LOAN ASSOCIATION
3430 South Halsted Street * Chicago 3 * CLiffside 4-0104
ALBERT J. AUKERS, Prezidentas

IŠ ATEITININKŲ GYVENIMO

Moksleivių ateitininkų prof. Pakšto kuopos margučių paroda Grand Rapids. Iš kairės: Z. Girginaitė, A. Astraitė, M. Girginaitė, M. Astraitė, kun. Ant. Kardas ir L. Kušlikytė.

(Atkelta iš 2 pusl.)

tokiu užsidegimu, kad net kambario sienos virpėjo. Išklausėm du pašnekesius: stud. J. Meškausko ir stud. L. Poskočimaitės "Studentų ateitininkų korporacijos". Prelegentai iškėlė įvairių korporacijų tikslus, reikalavimus ,veiklos metodus, ir reikšmę. Po šitos dalies sekė naujos valdybos rinkimai. Beveik visi buvusieji "diktatoriai" (valdybos nariai) ir šiais metais buvo išrinkti. Sekantiems metams mums vadovaus: Vacys Šaulys — pirmininkas, Laima Bačinskaitė — vicepirmininkė, Jūratė Juozevičiūtė — sekretorė, Romas Sakadolskis — iždininkas ir Zita Acalinaitė — socialinių reikalų vedėja.

Kun. Alf. Lipniūno kuopos mergaičių būrelio susirinkimas įvyko penktadienį, gegužės 25 d. Buvo išrinkta nauja valdyba mergaičių būreliui vadovauti. Pareigomis pasiskirstė sekančiai: Rita Jaraitė — pirmininkė, Vida Ripskytė — vicepirmininkė, ir Gražina Bičiūnaitė — sekretorė.

MAS stovyklų taisyklės

Moksleivių Ateitininkų Sąjungos centro valdyba savo posėdyje, 1962 gegužės 3 d., nustatė visoms Moksleivių ateitininkų stovykloms taisykles:

1. Stovyklose kalbama tik lietuviškai.
2. Rūkymas yra griežtai draudžiamas.
3. Stovyklautojai neprisiderinę prie stovyklos taisyklių, bei nepaklusnūs vadovybei, po perspėjimo, siunčiami namo — tėvų lėšomis — negrąžinant stovyklinio mokesčio.
4. Stovyklautojai, atvykę į stovyklą mašina perduoda stovyklos vadovybei mašinos raktus. Jokiu atveju nebus stovyklautojui leidžiama naudoti mašiną stovyklos eigos metu.
5. Visos stovyklos yra ateitininkiškoje dvasioje pravedamos — visi sąžiningai vykdo programą.
6. Semdamasi patirtį iš praeities, MAS CV prašo moksleivių, kurie nestovyklauja, ir studentų stovyklavietėje laike stovyklos nesilankyti.

Nota Bene: MAS CV pasilieka savo nuožiūroje priėmimą ne-ateitininkų į stovyklą. Jei centro valdyba mano, kad asmuo (at-kas ar ne) sprendžiant iš pereitų stovyklų elgesio, yra nepageidautinas — MAS CV savo kompetencijos laikydamosi nepriims į stovyklą.

Naujausi ateitininkų leidiniai

Ateitis, 4 nr., ateitininkų žurnalas. Administracijos adresas: 5254 So. Trumbull Ave., Chicago 32, Ill.

Ateitin! 4 nr., Vokietijos SAS neperiodinis leidinys, išeinąs Muenchene, Vokietijoje.

Sūkurys, 24 nr., Chicagos moksleivių ateitininkų redaguojamas.

Laukia korespondencijų

Kaip sūrios ašaros nuriedėjusios per skruostus palieka baltą takelį, taip mūsų laimėjimai ir pralaimėjimai palieka tyresnį taką ateinančiai kartai ieškoti tiesos ir meilės. Tu, Ateitininke, pajusk savo pareigą istorijai: parašyk korespondenciją į "Ateitį"

— **"Ateities" Korespondentų Tarnyba**

Grand Rapids jaunutės ateitininkės ALB Motinos dienos minėjime pašokusios Žaliojoj girelėj ir suktinį.

Parengimai

— **Los Angeles** ateitininkų vasaros stovyklos vadovybė jau sudaryta, į kurią įeina: kun. Antanas Valiuška — kapelionas, F. Palubinskas — stovyklos vadovas, Jurgis Gliaudys, jr. — komendantas ir berniukų vadovas, Zina Kalvaitienė — mergaičių vadovė ir ponios Motiejūnienė bei Kojelienė — šeimininkės. Stovykla prasidės birželio 17 d. vakare ir truks visą savaitę

— **Omahos ateitininkai** birželio mėn. 17 d., sekmadienį,rengia savo metinę šventę. Sutelktomis jėgomis jau ruošiamės. Šventė bus iškilmingesnė, jei susilauksime kuo daugiau svečių. Kas iš ateitininkų iš rytų į vakarus ar iš vakarų į rytus tuo laiku keliautų, nepamirškit sustoti Omahoje ir kartu su mumis pasidalinti šituo džiaugsmu. Brangus idėjos drauge, jei keliausi, sustok Omahoje ir skambink: 733-3229 J. Jonykai arba 731-8577 E. Ribokienei, o mes pasirūpinsim jumis, ir pasilsėję keliaukit toliau.

— **Omahos ateitininkai**

DETROITO ŽINIOS

(Atkelta iš 5 psl.)

Į aukštesnį skyrių perkelti 109 mokiniai, antriems metams palikti 8 ir vasaros darbus gavo 7 mokiniai.

Pirmieji mokiniai gavę dovanas knygomis buvo:1 skyr. — R. Rukštelytė ir R. Brinkmanaitė, 2 skyr. — V. Nakas ir R. Šližytė, 3 skyr. — A. Mikailaitė ir D. Valytė, 4 skyr. — A. Banionytė ir L. Mikulionis, 5 skyr. — R. Kaunelytė ir V. Bliūdžiūtė, 6 skyr. — A. Pečiūraitė ir V. Baukytė.

Meninėje dalyje jaunesnių ir vyresnių mergaičių atskiros grupės vadovaujamos mokyt. A. Rastenytės-Page pašoko kelis tautinius šokius ir visi mokinukai vadovaujami mokyt. Prano Zarankos sudainavo keletą dainelių. Sklandžiai pravesta mokslo metų užbaigimo iškilmingoji dalis baigta tautos himnu.

TRUMPAI

— **Detroito skautų paroda**, prisijungusi prie amerikiečių skautų, dalyvaus Michigano valstybės parodoje, parodos aikštėje Detroite prie 8 mylios š. m. birželio mėn. 8, 9 ir 10 dienomis: 8 dieną nuo 7 iki 10 v., 9 dieną nuo 1 iki 10 val. ir 10 dieną nuo 1 iki 5 val. po pietų. Detroito skautus reprezentuoja DLK Mindaugo draugovė, kurios skautukai pademonstruos audimą ir drožinėjimą. Paroda bus Dairy pastate D-377 skyriuje.

— **Birželio trėmimų minėjimas** ir šiais metais įvyks tarptautiniame institute birželio 17 dieną. Smulkesnės informacijos bus sekančią savaitę.

— **Lietuvių gimnazijos** steigimas Chicagoje domina ir Detroito lietuvius. Kai kurie tėvai savo vaikus pasiryžę siųsti į Chicagą mokytis, jei prie gimnazijos veiktų bendrabutis.

— **Detroito Lietuvių namų** pirkimo reikalu iškilo nuomonių skirtumai tarp Dariaus ir Girėno Valdybos ir Lietuvių Namų Draugijos pirmininko. Atrodo, kad namai iš salės ir baro patalpų nuomos išsilaikyti negalės. Gi Dariaus ir Girėno klubas yra numatęs nuomos mokėti 200 dol. į mėnesį. Prielaidos, kad gautas pelnas iš baro eitų namo išlaikymui atpuola. Trumpa išvada tokia: Lietuvių namus perka visuomenė Detroito Lietuvių Namų Draugijos vardu. Dariaus ir Girėno Klubas pirktuose namuose išsinuomoja barą už 200 dol. mėnesiui. Kyla neaiškumas iš kokių sumų bus galima padaryti namų remontą ir juos išlaikyti.

— **Lietuvos Vyčių** 79 kuopa yra suorganizavusi vyresnio amžiaus žmonėms susibūrimus, kad jie galėtų vieną dieną per savaitę praleisti laiką kartu susirinkę. Todėl kiekvieną ketvirtadienį nuo 9 val. ryto iki 4 val. po pietų Dievo Apvaizdos parapijos salėje vyksta taip vadinami auksinio amžiaus žmonių susirinkimai. Čia vyksta laikraščių bei knygų skaitymas, rankų darbai ir įvairūs žaidimai. Duodama veltui pusryčiai, priešpiečiai ir kavutė su užkandžiais.

— **Amerikos Lietuvių Balso** radijo klubas liepos 15 d. ruošia gegužinę-išvažiavimą prie Chemung ežero, kuris yra 5 mylios už Brighton miestelio šale US 16 kelio. Yra geros sąlygos pasimaudyti ir pailsėti. Klubas, kuris išlaiko Lithuanian Voice radijo valandėlę prašo visus galinčius atvykti į šią gegužinę.

— **Dr. Kęstutis A. Keblys** įsigijęs doktoratą iš organinės chemijos Purdue universitete apsigyveno Southfield, Mich., ir dirba Ethyl kompanijoje, kurioje anksčiau gyvendamas Detroite dirbo. Dr. Kęstutis A. Keblys visą laiką reiškiasi visuomeniniame gyvenime. **S. G-kas**

Detroitiečių aukos

Šiomis dienomis Chicagoje prie JAV LB veikianti komisija jau nupirks dr. A. Nasvyčio parašytą knygą apie lietuvės Barboros Armonienės gyvenimą Sibire — "Palik ašaras Maskvoje", kuri bus įteikta visiems JAV senatoriams, kongresmanams bei kitiems aukštiems pareigūnams. Birželio 21 ir 22 d. knygą nuveš į Washingtoną lietuvių delegacija, kuri ten lankysis ryšium su kongresmanų įneštomis rezoliucijomis Pabaltijo išlaisvinimo klausimo įnešimo į Jungtines Tautas.

Knygos pirkimui aukojo šie detroitiečiai: 10 dol. — dr. V. Majauskas. Po 5 dol. — J. Briedis, gen. J. Černius (iš Flinto), dr. Pragulbickas, J. Šepetys, dr. O. Vaitas.

Po 3 dol. — Bajorūnienė, A. ir A. Banėnai, K. Daugvydas, K. Tuskenis, J. Valukonis, K. Veikutis. Kiti po mažiau.

Viso suaukota 105 dol.

Aukotojų tarpe tarp kitų matyti beveik visi paskutiniame susirinkime dalyvavę Lietuvių Žurnalistų sąjungos Detroito skyriaus nariai.

Persiunčiant pinigus komisijos pirm. Levui Prapuoleniui, pageidauta, kad ši knyga visiems JAV senato ir kongreso nariams iš Michigano valstybės bei gubernatoriui būtų įteikta Detroito lietuvių vardu. — **V. Kutkus.**

CLASSIFIED AND HELP WANTED ADS

REAL ESTATE

MARQUETTE PARKO CENTRE

Prie parko 7 metų, 4 kamb. mūras su augšta pastoge. Garažas. $20,200.
6 kamb. didelis namas. Naujas šildymas. Arti 71st ir Western. $15,900.
2-jų butų namas. 7 ir 3 kamb. Naujas šildymas. Alumin. langai. Garažas. $17,200.
Galvojate gerai pirkti? 5 kamb. modernus namas. Alyva šildymas. Garažas. $12,900.
Žavus 5½ kamb. mūras. Karpetai. alumin. langai. Įrengtas rūsys. Garažas. $22,600.
Ar svarbu kaina? Tik $36,800 už mūro namą ir taverną. 4 butai. Geras biznis. Gera vieta.
Tik matyti ir siūlyti. 2-jų butų namas. 5 ir 4 kamb. Garažas. Naujas alyva šildymas. $22,000.
Didelei šeimai 9 kamb. mūras. ir 3 auto. garažas. Koklių stogas. Platus sklypas. $28,000.
3-jų butų 6 kamb. ir 2 po 3 kamb. švarus namas, puikus pirkinys. $17,000.
Tik 2-jų metų. 5½ kamb. mūras. Sausas rūsys. Alumin. langai. $19,-900.
3-jų butų mūras. Garažas. Reikalas parduoti; žema kaina. $26,200.
Vienų metų liuksus 6 kamb. mūras ant 50 p. sklypo. alumin. langai. Garažas. $27,000.
Platus lotas ant kampo ir mūro garažas Tuojau parduoda už $5,000.
5 butų mūro namas. Alyva šildymas. $6,000 pajamų ir mažos išlaidos. $32,500.
5½ kamb. mūro namas. Platus sklypas. Garažas. Gera vieta. Gražus. $17,900.
4 butų mūras. Naujas alyva šildymas. Naujas stogas ir alumin. langai. Garažas. $45,900.
1½ aukšt. mūras. Prieš 12 metų statytas, naujoje sekcijoje prie parko. Garažas ir kt. $28,500.
6 butų mūras. 2 po 5 kamb. ir 4 po 4. Apie $7,000 nuomos. Dar ne vėlu. $50,000.
2-jų butų mūras. Dideli kambariai. Alyva šildymas. Alumin. langai. $28,500.
Modernus 6 kamb. mūras. Marlite kabinetų virtuvė. Karpetai. Pušim įrengtas rūsys. Gazu šildymas. Apsauga nuo potvynio. Garaž. $20,700.

K. VALDIS REAL ESTATE
2815 W. 71st St. Tel. RE 7-7200 arba RE 7-8534

SAVAITĖS GERIAUSI PIRKINIAI

Mūrinis visiškai naujas — 2 butai po 3 mieg., angliškas rūsys, įmontuotos keptuvės ir virimo plytos, karšto vandens šild., 2 atskiri gazo pečiai, 2 pilnos vonios kiekvienam bute, atskiri įėjimai į kambarius, (galimos 4 nuomos), "Termopane" stiklai, daug įvairių priedų, tik 2 blokai nuo Marquette p. bažnyčios ir mokyklos. Kaina prieinama.

Mūrinis 7 metų. 3 mieg., 30 p. lotas, garažas. Įrengtas rūsys, išpiltas pravažiavimas, nepaprastai graži vieta priešais parką, tik $22,000.

Mūrinis 2x6 naujai plesteriuotas, 2 šild. gazu, garažas, platus lotas, aukšta pastogė, 44 ir Talman, skubiai už $27,900.

Mūrinis pajamų namas ant dvigubo loto, virš $10,000 įeigų metams, alyva šild., Marquette p. rajonas, kaina sumažinta iki $54,000, įmokėti $10,000. Nedelskite!

Medinis 1½ aukšto (5 ir 3 viršuj) pilnas rūsys, virš 30 p. lotas, modernizuotas vidus. $14,900.

KAIRYS REALTY, 2501 W. 69th ST. HE 6-5151

LIETUVIAI PLEČIASI LEMONT

Sklypai mieste, visi patogumai, po $1,500. 5 akrai, jaunas sodas, 6 kamb. res. $17,500. Pajamų nuosavybė ir gražus 2-jų akrų sodas. 4 butų namas, geros rendos, turi būti parduotas. Bizniui patalpa, 3 kamb. užp. viršuje butas — $8,000. Labai gera vieta dėl motel ir Night Club, nebrangiai.
Gausite 13% investavę į pirmus mortgage.
Puikus užmiesčio gyvenimas, tai kiekvienos šeimos svajonė.
P. ABROMAITIS REALTY, 1005 Porter St., Lemont, Ill., CL 7-6675

HELP WANTED — VYRAI

CASUALTY INSURANCE UNDERWRITER

Ambitious young man with 2 yrs. experience in Auto or Workmen's Compensation Underwriting to learn Multiple Lines in expanding branch office operation.
Liberal fringe benefits.
EMPLOYERS MUTUAL CASUALTY CO.
222 W. Adams St., Chicago.
ANdover 3-0464

HELP WANTED — MOTERYS

REIKALINGA ŠEIMININKĖ.
Lengvas namų ruošos darbas ir prižiūrėti vaiką. Kambarys, maistas ir geras atlyginimas. 5 dienos sav. Reikia nors kiek angliškai kalbėti. Skambinti —
ORchard 5-4251

DĖMESIO!

Visi Pittsburgh'o lietuviai
KLAUSO IR REMIA
Pittsburgh'o Lietuvių Katalikų Radijo Programą
vadovaujamą
Lietuvos Vyčių Pittsburghe
JI TRANSLIUOJAMA
IŠ STIPRIOS IR GALINGOS
WLOA
RADIJO STOTIES BRADDOCKS
Kiekvieną sekmadienį nuo 1:30 iki 2:00 val. p. p.
Visais reikalais kreipkitės šiuo adresu: Lithuanian Catholic Hour, Radio Station WLOA, Braddock, Pennsylvania

REAL ESTATE

PRIE MARQUETTE PARKO

3-jų butų mūr. 6—5—3 kamb. Alyva - karštu vandeniu šildymas. Garažas. $145 mėnesinių pajamų ir savininkui butas. Gage Parke. $27,900.
Pajamų namas — 5½ ir 3 kamb. 7 metų senumo. Keramikos plytelių vonios. $100 mėn. pajamų ir savininkui butas. Arti 64-os ir Pulaski. $25,900.
5 kamb., 3 mieg. mūr. 32 p. sklypas. 7 metų senumo. Garažas. Arti 66-os ir Pulaski. $20,900.
2-jų aukštų mūr. 5 ir 6 kamb. Alyva šildymas. Plytelių vonios. Garažas. Arti 62-os ir Mozart. $28,900.
2-jų aukštų mūr. 4, 5 ir 2 kamb. Modern. vonios. Karštu — vand. šildymas. Mėn. pajamų $280. Arti 55-tos ir Pulaski. $26,900.
4 butų mūr. Visi po 5 kamb. 50 p. sklypas. 4 maš. garažas. Butai visi išnuomuoti po $115. Arti 66-os ir Artesian. Tik $49,900.
6 butų mūr., po 5 kamb., 60 p. sklypas. Mūr. garažas. Marquette Parko apyl. $61,500.

Draudimo Agentūra Patarnauja Visais Draudimo Reikalais
J. BACEVIČIUS
BELL-VARPAS
REAL ESTATE
GENERAL INSURANCE, NOTARY PUBLIC
6455 SO. KEDZIE AVENUE, TEL. PROSPECT 8-2233

MARQUETTE PARKE

81-a ir Mozart. mūr. bungalow, su 4 mieg., 10 metų senumo, garažas. $23,500.
Brighton Parke barngenas, skubiai parduodamas namas su "cleaning" bizniu. Modern. butas ir geras biznis. Piriksite nedaug įmokėję. Kaina $13,900.
Dėmesio! Prie Šv. Kryžiaus baž. mūrinis namas — 3 butai ir kepykla. Naujas kepyk. krosnys. Geras biznis. $28,500.
Prie California ir 65-os. Mūr. 2 butai po 4 kamb. Naujas šildymas. 2 maš. garažas. Tik $19,500.

VAINA REALTY
6540 S. WESTERN AVE.
REpublic 7-9515 arba RE 7-4639

6 kamb. 10 m. rezidencija ant 40 p. lot. Gazo šildymas. $18,000.
2 aprt. po 4 kamb. 5 metų. Šildymas alyva. Garažas. $35,000.
3 aprt. 5, 4 ir 3 kamb. Atskiri gazo šildymai. $35,000.
12 aprt. po 4 kamb. Mėn. pajamos virš $13,000. $95,000.
Turiu kitokių namų pasirinkimui.

A. KATILIUS R. E.
2456 W. 69th St. RE 7-8399

22 APART. MŪRAS, prie gražaus parko, modern. butai. $2,404 mėn. pajamų. Kaina tik 6.5 karto pajamos. Pašaukite.
Visai naujai atremontuotas 5 kamb. bung. Marquette Park. Modernu $18,350.

ŠIMKUS
REAL ESTATE, NOTARY PUBLIC
4259 So. Maplewood Ave.
Telef. CL 4-7450 arba YA 7-2046

Marquette ant Talman Ave., netoli 69th St. parduodamas geram stovy, 2-jų fletų mūr. namas ir 2-jų maš. naujas garažas. Dėl apžiūrėjimo šaukite PRospect 8-3792.

$11,500. Geras 2-jų butų namas apylinkėje 28th ir Komensky Ave. 5 ir 5 kamb. Gazu apšild. 50 pėd. sklypas. $2,000 įmokėti. SVOBODA, 3739 W. 26th St. LA 1-7038.

TINKAMAS DIDELEI ŠEIMAI
8 kambarių mūr. bungalow Marquette Pk. Šildymas alyva. Antri langai. Dvigubas garažas. Proga pirkti už $18,000.
1 METŲ 2 BUTŲ MŪR.
Po 5½ kmb. (po tris miegamus). Rūsyje dar 3 atskiri kambariai išnuomuomavimui. Oro vėsinimas. Visi įrengimai iš geriausios medžiagos. 2 šildymo sistemos. Gražiai sutvarkyta aplinka. $48,000.
TIK $17,900.
5 kmb. 13 metų mūr. rezidencija Marquette Pk. Platus sklypas. Gazo šiluma. 2 auto garažas.
4 ir 2 kamb.
Mūr. Gage Pk. Alyvos šiluma. Žemi taksai. $15,500.
5 METŲ MŪR. BUNGALOW
4½ kmb. Gazo šiluma. Apsauga nuo potvynio. Daug vertingų priedų. 2 auto garažas. Tik 2 blokai nuo Marquette Pk. $19,000.
GERAS PIRKINYS
7 metų 2 aukštų mūras Marquette Pk. Pirmame aukšte krautuvė ir 4 kamb. butas; viršuje — 6 kamb. gražus poilsio kambarys rūsyje $380 mėn. pajamų. Kaina $43,000.
VASARVIETĖ
Su baru ir restoranu Beverly Shores, Ind. (Sandūnuose). $12,000 grynu į metus. Savininkas duos paskolą.

P. LEONAS
REAL ESTATE
2735 West 71st Street
Tel. WAlbrook 5-6015

Nauj. mūr. 2x5½ (3 m.)—$36,500
Nauj. mūr. bung., garažas—$18,900
Mūr. 2x5 ir 2 kamb., gar.—$29,500
Med. 2x5, gar., did. lotas—$16,900
Didelis pasirinkimas gerų ir pigių namų.

BUDRECKAS
4081 ARCHER AVE. LA 3-3384

Per 4 m. galite išmokėti šią nuosavybę; 2 mūr. namai, 23 išnuomuoti vienetai ir 3 butai. Metinės pajamos $12,300. Parduodama už $33,000.

A. Norkus Real Estate
2405 W. 51st St. WA 5-5030

Perskaitę "Draugą", duokite ir kitiems pasiskaityti

CONTRACTORS

KERELIS BROS. CONSTRUCTION CO.
STATOME ĮVAIRIUS REZIDENCINIUS MEDICINOS IR PREKYBOS TIKSLAMS SKIRTUS PASTATUS.
ARCHITEKTAS ATLIEKA PLANAVIMĄ PAGAL JŪSŲ PAGEIDAVIMĄ
REPUBLIC 7-8949
2301 W. 69th St., Chicago

V. ŠIMKUS
Statybos ir Remonto Darbai
2618 WEST 71st STREET
Tel.: PR 8-4268 ir TE 9-5531

A. ABALL ROOFING
Įsteigta prieš 48 metus
Gutters, Downspouts, Stogai, Dumtraukiai Pataisomi, Išsmalinami arba dedame naujus. Stogai atnaujinami (re-coated) su fiber-asphaltu, 5 m. garantija. Dedame naujas "copper-alloy" rinas — "gutters"; niekad nereikia dažyti. Kaina ta pati kaip ir "galvanized". Dažymas iš lauko, "Tuckpointing". Pilnai apsidraudę. Nemokamai apskaičiuojame; žemiausios kainos. Darbas garantuotas. Atdara dieną ir naktį bei sekmadieniais.
LA 1-6047, RO 2-8778

STANKUS CONSTRUCTION CO.
Atlieka planavimo ir statybos darbus, gydytojų ofisų, gyvenamųjų ir prekybos pastatų. Jūsų pasirinkimui turime virš 300 įvairių standartinių projektų.
Ofiso ir namų telefonas: PRospect 8-2013
2741 WEST 69th St.
Chicago 36, Illinois

JUOZAS ŽEMAITIS
IR VIC. SKADE, ST 8-9272
HEATING CONTRACTORS
Įrengiame šiltu oru ir vandeniu šildimus pečius (furnaces -boilers), air conditioners, rynos (gutters) iki 8 metų išsimokėjimas
CICERO HEATING AND SHEET METAL
2431 S. Kedzie Avenue
Chicago 23, Illinois
Tel. 277-1442 Res. OL 6-0412

ŠILDYMAS
A. Stančiauskas instaliuoja visų geriausių Amerikos firmų gazu ir alyva kurenamus pečius (furnaces) visų dydžių oro vėsintuvus bei Air Conditioners ir atlieka visus skardos darbus.
7304 So. Rockwell Street
Tel. GRovehill 6-7875

VACYS CONSTRUCTION CO.
REZIDENCINIAI, KOMERCINIAI, MEDICINOS IR KITOKI PASTATAI
2501 West 69 Street
HE 4-7482 436-5153

Heating Contractor
Greit, sąžiningai ir garantuotai įrengia naujus, perstato senus įvairių rūšių gazu, alyva ir anglim kurenamus pečius, vandens boilerius. Vandens nutekėjimo rinas (gutters) ir kt. darbus. Nemokamas apskaičiavimas.
DOMAS ŽUKAUSKAS
HEATING & SHEET METAL
4444 S. Western Ave.,
Chicago 9, Ill.
Tel. VI 7-3447

"NIDA" BUILDERS, INC.
STATOME NAUJUS NAMUS, VASARVIETES, GARAŽUS IR ATLIEKAME VISUS NAMŲ PATAISYMUS PAGAL JŪSŲ PAGEIDAVIMĄ.
ST 3-0703 CL 7-2094 Chicago, Ill.

SILPNAME KŪNE

—o—

Šitokiu pavadinimu nauja dr. JUOZO PRUNSKIO knyga neseniai išėjo iš spaudos. Tai labai naudinga dovana ligoniams ir vyresnio amžiaus asmenims. Sergantiems ir apskritai kenčiantiems skaitymas šios knygos atneš daug paguodos, suraminimo, atskleis gilesnę ligos ir kančios prasmę, duos nurodymų, kaip laikytis tokios nelaimės atveju.

Knyga skaitoma lengvai, joje duodama daugybė istorinių pavyzdžių iš didžiųjų žmonių gyvenimo. Veikalas turi 133 pusl., kainuoja $1.50. Gaunamas "Drauge"

CONTRACTORS

Statome gyvenamus namus ir kitokius biznio pastatus
Petrauskas Construction Co.
2523 W. 69th St. PR 8-3792

MŪSŲ KOLONIJOSE

Worcester, Mass.

Pirmasis vyskupijos sinodas

Gegužės 10 d. Šv. Pauliaus katedroje įvyko pirmasis Worcesterio vyskupijos sinodas (vyskupija įsteigta 1950 metų pradžioje), kuriame dalyvavo per 300 kunigų bei prelatų. Sinodas priėmė 310 vyskupijos administracinių, bei tikinčiųjų moralės nuostatų. Įsteigtos trys komisijos: sinodalinių egzaminų, Sinodalinio teismo ir parapijos kunigų patarėjų. Iš lietuvių tik Atolio klebonas J. Jutkevičius paskirtas į sinodalinio teismo komisiją, kurioje jis ir anksčiau veikė.

Tarp daugelio tikinčiuosius liečiančių nuostatų yra vienas draudžiąs katalikams dalyvauti liudininku ar šiaip kuo nors pareikšti pritarimą neteisėtai moterystei, net ir dovanų negalima teikti neteisėtoje moterystėje gyvenantiems. Taip pat primenama tikintiesiems atitinkamai švęsti sekmadienį, susilaikyti ne tik nuo bet kokių didesnių darbų, bet ir apsipirkimo (šapinimo). Gavėnios metu griežtai uždraustos bet kokios pramogos be specialaus vyskupo leidimo, nepaisant pramogų paskirties. Suvienodintos visoje vyskupijoje aukos už bažnytinius patarnavimus, kaip krikštą, jungtuves, laidotuves, šv. mišias.

Katalikų vyrų suvažiavimas

Gegužės 20 d. Šv. Kryžiaus (Holy Cross) kolegijoje įvyko ketvirtas vyskupijos katalikų vyrų suvažiavimas, kuriam įžanginę kalbą apie pasauliečio apaštalavimo pareigas ir svarbą pasakė vysk. Barnard Flanagan. Jis tarp kito ko pareiškė, kad iki šiol pasauliečių apaštalavimo klausimas buvęs daugiau teorijoje, bet jis tapsiąs "kūnu ir krauju", kai mokslu ir darbu bus parengti geri parapijos vadai. Apaštalavimo sėkmingumas priklauso nuo asmens sugebėjimo ir pasišventimo, tačiau šiandien dar dėl pasauliečių konservatyvizmo pasauliečių apaštalavimas sutinka daug kliūčių.

Pasauliečių katalikų akcijos lavinimosi programon numatyta supažindinti su komunizmu, rasine lygybe, federalinės valdžios parama mokykloms ir klausimais, liečiančiais pasauliečių apaštalavimą.

Pabaigoje suvažiavimo priimtos rezoliucijos Viešpaties garbei skirtą sekmadienį tinka mai užlaikyti prašyti įstatymda vystę uždrausti tą dieną prekybą, kovoti su jaunimo nusikaltimais, įpareigojant tėvus daugiau rūpintis savo vaikų auklėjimu ir raginti visus tikinčiuosius melstis už visuotinio Bažnyčios susirinkimo sėkmingumą.

Pirmoji Komunija

Gegužės 20 d. Šv. Kazimiero parapijos buvo pirmoji komunija, kurią priėmė 55 vaikai. Vaikus pirmajai komunijai parengė sesuo M. Salvatorė.

Birželio 4 d. vakare Šv. Kazimiero bažnyčią vizituos vietos vyskupas ir suteiks sutvirtinimo sakramentą.

Tikybos mokslo užbaigimas

Gegužės 27 d. iškilmingai užbaigti tikybos mokslo metai. Šv. mišias atnašavo parapijos klebonas J. Bakanas, visi mokiniai priėjo komunijos. Po pamaldų parapijos salėje surengti pusryčiai, kurių metu baigusiems vidurinės mokyklos tikybos kursą buvo įteikti pažymėjimai. Tikybos mokslą baigė Akvalina Burdulytė, Gražina Česnaitė, Joyce Greene, Arlene Haddad, Cynthia Kaunaitė, Virginia Lelakytė, Margarita Metrikaitė, Nancy Milerytė, Živilė Pauliukonytė, Marija Pauliukonytė, Nancy Rainytė, Pranė Sakalauskaitė, Patricija Watts, Rimvidas Dėdinas, Šarūnas Garsys, James Kamble, Robertas Lisauskas, Danielius Juška, Antanas Štaras, Pranas Tagminas, Jurgis Volungis. Už geriausius mokslo pažymius gavo dovanas Gražina Česnaitė, C. Kaunaitė, Ž. Pauliukonytė ir D. Juška. Pamokų nepraleido Pranė Sakalauskaitė ir D. Juška.

Visų klasių vidurinės mokyklos 113 mokinių lankė tikybos pamokas. Mokiniai buvo suskirstyti į keturias berniukų ir keturias mergaičių grupes, dėstė 8 pasauliečiai lektoriai. Tikybos mokslui vadovavo kun. A. Volungis.

Rinkliava vyskupijos fondui

Gegužės 27 d. surengta visoje vyskupijoje rinkliava vyskupijos fondui labdarybės reikalams. Numatyta surinkti per 600,000 dol.

Lietuvių Meno Mėgėjų Ratelio koncertas

Gegužės 19 d. Elks Home salėje surengtas metinis LMM Ratelio koncertas, kurio programai buvo parinkta daug lietuvių kompozitorių dainų. Programą atliko vyrų, moterų ir mišrus chorai, vadovaujami muziko J. Beinoriaus. Ne be pirmą kartą Worcesterio lietuvių visuomenė turi progos pasigerėti Ratelio chorų lietuviškomis dainomis. Jau daug kas lietuviškos veiklos kelyje pavargo ir iniciatyvos bet kokiam didesniam kultūriniam parengimui neberodo. Tuo tarpu LMM Ratelis savo darbą bene keturiolik tus metus su visu atsidėjimu varo pirmyn, tik ne visi jo darbą reikiamai vertina ir brangina. Ir Michelsonas savo istorijoje, kalbėdamas apie Worcesterio lietuvių koloniją, daug su minėjo net nereikšmingų smulkmenų, bet LMM Ratelio veiklos nė žodeliu neužsiminė.

Koncertui pakenkė pora valandų prieš koncertą įvykusi Worcesteryje didelė perkūnija su smarkiu lietumi bei ledais. Bet ne visi tos jau praėjusios audros pabūgo. Keletas asmenų atvyko ir iš toliau, kaip dr. B. Matulionis ir Vaškeliai, ir stebėjosi, kad vietos lietuviai taip negausiai atsilankė į koncertą.

Surengto metinio koncerto proga tenka tik palinkėti LMM Ratelio chorams ir toliau nepailsti ir su tuo pačiu stropumu puoselėti lietuviškos dainos meną.

Po koncerto, sekmadienį, Maironio parke surengta Ratelio vakarienė ir pagerbti garbės diplomais ilgą laiką ratelyje išbuvę nariai: Jonė Vaitkevičiūtė, Aldona Jakniūnaitė ir Henrikas Enrikaitis. **Pr.**

Nek. Pr. Marijos Seserų rėmėjų seime gegužės 27 d. kalba prel. P. Juras. Šalia jo — kun. V. Martinkus. (Nuotr. B. Kerbelienės)

Rochester, N. Y.

Baigė su aukščiausiu pažymiu

Rochesterio Technologijos institutas šiomis dienomis išleido didelį būrį absolventų. Iš 967 išleidžiamųjų 8 baigė su aukščiausiu pagyrimu už gerą mokymasi. Malonu pastebėti, kad šitam mažam pasižymėjusių būrely yra ir vienas lietuvis — Raimundas Kiršteinas, kuris A.A.S. laipsnį įsigijo lankydamas institutą vakarais. R. Kiršteinas uoliai reiškiasi ne tik moksle, bet ir aktyvus visuomenininkas — ALB narys, radijo klubo ir choro valdybos sekretorius.

Gavo diplomus

Gegužės mėnesio pabaigoje Birutė Sedlickaitė baibė Nazareth College ir įsigijo mokytojos laipsnį. Nuo rudens ji pradės mokytojauti Rochesterio priemiesčio vienoj gimnazijoj. B. Sidlickaitė veikli lietuvaitė, daug dirba su skautais, priklauso lietuvių chorui ir studentų skyriui.

— Dalė Užemytė baigė Rochesterio universitetą, kuri irgi priklauso skautams ir vietos lietuvių studentų skyriui.

Radijo valandėlės pranešėjas Dziakonas įsigijusius diplomus nuoširdžiai pasveikino ir palinkėjo geriausios sėkmės.

Ruošiamas minėjimas

Baisiojo birželio proga, Rochesterio Alto valdyba ruošia birželio 17 d. 3 valandą lietuvių parapijos salėje minėjimą, kuriame prof. dr. A. Musteikis tars žodį, o choras išpildys meninę dalį. **M.**

Aukos Lietuviškos Širdies fondui

J. Cicenas, Vincas Barvydas, Ig. Vileniskis, N. Antanavičius, J. Mikalauskas, Ig. Koncius, M. Vaisnys, K. Krauciunas, John J. Birbilas, J. Kralikauskas, E. A. Veisai, Valentina Traun, L. Nagevicius, Vytautas Senkus, Sigitas Pladys, Ed. Steponavicius, Pranas Visockis, Tadas Jurcys, J. Demereckis, Birutė ir Bronius Kasakaiciai, J. Jurkunas, dr. V. Tauras, dr. L. A. Durda, T. Varanka, P. Vadeika, J. Rekasius, Vincas Lingis, Pranas Taruta.

14 asmenų prašė pavardžių neskelbti Aukotojams ačiū.

J. J. Bachunas

Įsteikit Lietuvišką Šventovę Savo Namuose !

Jei Jūs norite, kad Dievas laimintų jūsų namus, išstatykite Jo buvimo ženklą savo namuose. Mums Dievo gerumą geriausiai primins Jo mylimosios Motinėlės Marijos paveikslas. Marijos Metais savo namuose isteikite Marijos šventovę.

Mums lietuviams Dievo Motinėlė itin artima. Mūsų žemė gausi Marijos šventovėms, mūsų tauta pavesta jos Nekalčiausios širdies globai. Taigi steigdami Marijos metų šventovę savo namuose, padarykite ją kartu ir LIETUVIŠKĄ.

Įsigykime Aušros Vartų Marijos paveikslą ir pakabinkime garbingiausioje vietoje mūsų namuose.

Puikų Aušros Vartų Marijos spalvotą paveikslą 13¾ × 17½ colių galite įsigyti šiam tikslui už $1.00.

Užsakymus su pinigais siųsti:

DRAUGAS

4545 West 63rd Street

CHICAGO 29. ILL.

Pirmieji kiniečiai pabėgėliai, atvykę į Chicagą iš komunistinės Kinijos pro Hong Kongą. Tai Eng šeima su keturiais vaikučiais.

Vienerių metų mirties sukaktis

A. A.

FRANK MILAUSKAS

Gyv. 1425 S. 49th Ave., Cicero, Ill.

Jau suėjo vieneri metai, kai negailestinga mirtis atskyrė iš mūsų tarpo mylimą vyrą ir tėvą, kurio netekome 1961 m., birželio 9 d.

Nors laikas tęsiasi, bet mes jo niekados negalėsime užmiršti. Lai gailestingas Dievas suteikia jam amžiną ramybę.

Už jo sielą užprašytos šv. Mišios su egzekvijomis šešt., birželio mėn. 9 d. 8 val. ryto Šv. Antano parapijos bažnyčioje.

Maloniai kviečiame visus — gimines, draugus ir pažįstamus dalyvauti šiose pamaldose ir kartu su mumis pasimelsti už a. a. Frank Milausko sielą.

Po pamaldų prašome gimines, draugus ir pažįstamus atsilankyti pusryčiams Šv. Antano parap. salėje.

Nuliūdę: **Žmona Ona, dukterys: Emily Jakstas, žentas Peter ir Helen Zigmont, žentas Joseph ir anūkai.**

A. † A.

PETRUI PARULIUI mirus,

p. Tinai Parulienei, sūnui Leopoldui, dukroms p. Irenai Kriaučeliūnienei ir p. Reginai Kučiauskienei ir jų šeimoms gilią užuojautą reiškia ir kartu liūdi

Bukšnių šeima

Mokytoją GRASILIJĄ MEILUVIENĘ, Švietimo Tarybos sekretorę, jos vyrui

A. † A.

PETRUI MEILUI mirus,

nuoširdžiai užjaučia ir kartu liūdi

ALB Švietimo Taryba

A. † A.

MARIJAI ALEKSANDRŪNIENEI

staiga mirus, liūdesio valandoje jos vyrui VYTAUTUI, tėveliams SUMANTAMS ir sesutei ONUTEI gilią užuojautą reiškia

Alma ir Valdas Adamkavičiai
Ona ir Stasys Nutautai

MALONI STAIGMENA,

Kad įvairių pažiūrų rašytojai, žurnalistai vispusiškai knygą rekomenduotų, tai —

TOMO ŽIŪRAIČIO, O. P.,

ŽODIS IR GYVENIMAS

Religinei - tautinei rimčiai

"Gražiai, sugestyviai, įdomiai parašyta knyga" (Bern. Brazdžionis). "T. Žiūraičio knyga yra nauja teologija, naujas žodis moderniam žmogui" (Dr. A. Baltinis). "Mums krenta į akis autoriaus rašymo meistriškumas bei kūrybinis sintetiškumas: dainiaus, išminčiaus ir karžygio . . . Linkėtina, kad **Žodis ir Gyvenimas** būtų išverstas į anglų kalbą" (Prof. Dr. A. Ramūnas). "Vikriai parašyta knyga" (A. Rimydis). "Daugiau panašios vertės knyga!" (D. Penikas).

Knygai įvada parašė **Prof. Dr. A. Maceina.**
Viršelis dail. **V. K. Jonyno.**

Knyga gaunama "DRAUGO" Administracijoje: 4545 W. 63rd St., Chicago 29, Illinois. Kaina tik $2.75.

GUŽAUSKŲ BEVERLY HILLS GĖLINYČIA

Geriausios gėlės dėl vestuvių, banketų, laidotuvių ir kitų papuošimų

2443 WEST 63rd STREET

Telef. PR 8-0833 **PR 8-0834**

PIRKITE DABAR TIESIOG NUO MR. NELSON

SAVININKO

SAINT CASIMIR MONUMENT CO.

3914 West 111th Street

Didžiausias Paminklams Planų Pasirinkimas Visame Mieste

Telef. — CEdarcrest 3-6335

Vienas blokas nuo kapinių

J. F. EUDEIKIS

LAIDOTUVIŲ DIREKTORIUS

TRYS MODERNIOS KOPLYČIOS

4605-07 South Hermitage Avenue
Tel. YA 7-1741-2

4330-34 South California Avenue
Telefonas LA 3-0440 ir LA 3-9852

AMBULANCE PATARNAVIMAS DIENĄ IR NAKTĮ

Petkus

TĖVAS IR SŪNUS

MARQUETTE FUNERAL HOME

TRYS MODERNIOS KOPLYČIOS

2533 West 71st St. **Telef. GRovehill 6-2345-6**
1410 S. 50th Ave., Cicero. **TOwnhall 3-2108-09**

AIKŠTĖ AUTOMOBILIAMS STATYTI

EDVARDAS SAUNORIS — GĖLININKAS

Paruošia gėles iš savo šiltadaržių vestuvėms krikštynoms ir kitoms iškilmėms. Parūpina gėles ne tik laidotuvėms, bet ir gėles sodinti bei puošti kapus Jūsų artimųjų.

3942 W. 111th St., PR 9-1355 ir 9-1356

Laidotuvių Direktoriai

MAŽEIKA & EVANS

6845 SO. WESTERN AVE.

TRYS MODERNIŠKOS AIR-CONDITIONED KOPLYČIOS

MAŠINOMS VIETA

REpublic 7-8600 **REpublic 7-8601**

LAIDOTUVIŲ DIREKTORIAI

Lietuvių Laidotuvių Direktorių Asociacijos Nariai

STEPONAS C. LACKAWICZ
2424 W. 69th STREET — Tel. REpublic 7-1213
2314 W. 23rd PLACE — Tel. VIrginia 7-6672

PETRAS BIELIONAS
4348 S. CALIFORNIA AVE. — LAfayette 3-3572

ANTANAS M. PHILLIPS
3307 LITUANICA AVE. — Tel. YArds 7-3401

POVILAS J. RIDIKAS
3354 S. HALSTED STREET — Tel. YArds 7-1911

LEONARDAS F. BUKAUSKAS
10821 S. MICHIGAN AVE. — Tel. COmmodore 4-2228

JURGIS F. RUDMIN
3319 S. LITUANICA AVE. — Tel. YArds 7-1138—1139

VASAITIS — BUTKUS
1446 S. 50th AVE., CICERO, ILL. — Tel. OLympic 2-1003

Skaitykite ir platinkite dienraštį "Draugą"

APLINK MUS

× **Chicagos Studentų At-kų metinė šventė** įvyks šį penktadienį, birželio 8 d., 7:30 v. vak. Jaunimo Centre. Šeštadienį, birželio 9 d., 6:30 v. v. Jaunimo Centre bus susirinkimas. Programoj — Jazzo koncertas. Sekmadienį, birželio 10 d. iškyla — Paw Paw Lake. Daugiau apie iškylą bus pranešta susirinkime. Valdyba visus narius ir daugus maloniai kviečia dalyvauti.

× **Kun. Stasys Gaučias**, Visų Šventųjų parap. vikaras, Roselando Šv. Vardo d-jos dvasios vadas, šį sekmadienį, birželio 10 d. parapijos salėj 9 val. atidarys genocido parodą ir tą progą tars žodį.

Lietuvių genocido parodą bus galima apžiūrėti nuo 8 val. ryto iki 1 val. p. p. 10 v. įvyks pamaldos už Lietuvos kankinius ir po pamaldų parap. salėje birželio įvykių minėjimas, filmas ir dr. J. Paukštelio kalba. Įėjimas į parodą ir minėjimą nemokamas.

× **Šatrijiečių susirinkimas** įvyksta šį sekmadienį 3 val. po pietų Aldonos Šmulktienės bute, 7114 S. Mozart. Kviečiami ir visi jaunieji šatrijiečiai.

× **Šv. Pranciškaus Vienuolyno** Seserų rėmėjų 3 sk. iš Town of Lake rengia arbatėlę su daugybe dovanų sk. pirm. Helen Gedvilienės namuose, 4639 So. Hermitage ave. rugpiūčio 12 d. 3 val. p. p. Komisiją sudarė Helen Gedvilienė, Eleonora Gedvilienė, A. Snarskienė ir Beneta Cicėnas. Rėmėjos pradėjo platinti bilietus ir laimėjimų knygutes. Kviečiame visus dalyvauti.

× **Dail. J. Pautienius** per Liet. Bendr. Cicero apylinkę pa aukojo Chicagos apygardos valdybos birž. 10 d. tėvų marijonų ūkyje ruošiamai gegužinei paveikslą "Saulėleidis mėlynuose kalnuose". Dail. J. Pautienius, aukodamas šį paveikslą, gautąjį pelną skiria nepriklausomos Lietuvos pavijonui Tarptautinėje Prekybos ir Pramonės parodoje įrengti.

× **A. L. B. Kristijono Donelaičio** lituanistikos mokykla birželio 9 d. baigia mokslo metus. Pamokos prasidės normaliu laiku, t. y. 9:30 v. r., o 11 v. Marquette Park Fieldhouse salėje, prie 67-tos ir Kedzie gatvių kampo, įvyks mokslo metų užbaigimo aktas. Šiais metais šią mokyklą baigia 11 mokinių. Tą patį rytą 9:30 v. įvyksta tėvų susirinkimas.

× **Lietuviška programa televizijoje** bus ateinantį sekmadienį, birželio 10 d., nuo 9 iki 10 v. v. — "International Cafe", iš WGN televizijos stoties, 9 tinklas. Programoje dalyvaus solistė Genovaitė Antanaitytė, pr. metų Tarptautinės Prekybos parodos "Miss Lithuania", Alice Stephens ansamblis, Ateities šokėjai ir Jono Bijanskio orkestras.

Stoties teigimu, programa yra matoma 100 mylių atstume nuo Chicagos. Programą mačiusieji maloniai prašomi parašyti padėkos laiškelius ar atvirlaiškius WGN-TV Station, Chicago, Ill. Nuo lietuvių atsiliepimo priklausys ateityje pakartotini lietuvių pasirodymai šioje televizijos stoty.

× **Inž. Donatui Bielskiui ir visai šeimai**, jo Tėveliui mirus, užuojautą reiškia Ramonai. (Sk.)

× **A. L. B-nės Melrose Park** apylinkės Lituanistinės šeštadieninės mokyklos mokslo metų užbaigimo proga piknikas - gegužinė įvyks birželio 10 d. 1 val. p. p. Maywood Grove Nr. 4 (Lake st. ir 1st ave. kampas). Bus gera muzika, bufetas ir visoki kitoki įvairumai. Mokyklos mokiniams ir svečiams ruošiamos vaišės ir įvairūs laimėjimai. Prašoma visus tautiečius atsilankyti į šią mūsų mokslo metų užbaigimo šventę, pabūti tyrame ore ir tuo pačiu paremti lietuvybės išlaikymo židinį — Lituanistinę mokyklą.

× **K. P. Deveikis**, Cicero gyventojas, porą mėnesių svečiavosi pas sūnų ir marčią Arizonoje ir pas dukrą su šeima Californijoje. Birželio 3 d. grįžo į Cicero gerai pailsėjęs. Džiaugiasi kelione sprausminiu lėktuvu.

× **Birutė Pleškytė ir Algirdas Jakštys** buvo sutuokti gegužės 12 d. Švč. P. Marijos Gimimo parap. bažnyčioj kun. V. Urbos. Alg. Jakštys yra baigęs Illinois universitete architektūrą, o Birutė Pleškytė ten pat baigė fiziologiją.

Asmeniškas dėmesys keikvienai Marijos seserų stovykloje... stovyklautojai Putnamo N. Pr. (Nuotr. B. Kerbelienės)

IŠ ARTI IR TOLI

ARGENTINOJE

— **A. a. Zigmas Šunskus** mirė sulaukęs 58 m. ir palaidotas Chasarita kapinėse. Buvo kilęs iš Utenos apskr., Malnykų km. Liko dukra Anita.

— **Rašyt. Kazimieras Čibiras** buvo atvykęs savaitei laiko iš Urugvajaus pas Argentinos lietuvius į svečius.. Ta proga įgravavo savo kalbą, kuri bus transliuojama birželio tragiškųjų įvykių paminėjimo proga.

— **A. a. Antanas Purvinis.** Po sunkios vėžio ligos, gegužės 10 d. mirė Antanas Purvinis, kilęs iš Kruklių, sulaukęs 57 metus amžiaus. Sekančią dieną palaidotas Chacarita kapuose. Velionis dirbo medžio apdirbimo įmonėje.

Liko liūdinti žmona Ona Šležytė ir pusbrolis Alfonsas ir Jonas Kalibutai su šeimomis.

J. A. VALSTYBĖSE

— **Muz. Petro Armono** vedamas Los Angeles moterų kvartetas ir solistė Janina Armonienė atliks meninę programą Los Angeles Baltų Komiteto organizuojamajame birežlio įvykių minėjime, kuris įvyks Patriotic Hall patalpose (1816 So. Figueros St.) birželio 9 d. 7 v. 30 min. vakare.

Lietuvius Baltų komitete atstovauja inž. Julius Jodelės vadovaujamas vietos Amerikos Lietuvių Tarybos skyrius. Šiais metais minėjimą organizuoja latvių grupė. Pakviesti žymūs kalbėtojai.

— **Akt. Kazys Vasiliauskas ir akt. Daubaraitė - Skobeikienė** per "Lietuvos Atsiminimų" radiją gegužės 26 d. programoje atliko 30 minučių Maironio minėjimą - montažą. Jiems talkino žurnalistė Emilija Čekienė-Maironytė.

Birželio 16 d. akt. Kazys Vasiliauskas ruošia pastatyti radijo vaizdelį "Paskutinis partizanas Lietuvoje", taip pat duoti klausytojams pasakojimų iš Sekminių ir Joninių papročių. Žinias iš akademinio liet. jaunimo gyvenimo perduos Algimantas Šetikas. Baisiojo birželio minėjimo proga žodį tars vienas Laisvės komiteto narių.

— **Vytautas Sakalauskas,** Los Angeles gyventojas, su savo šeima išvyko vieno mėnesio kelionei po Ameriką. Žada aplankyti visas didesnes lietuvių kolonijas ir Kanadą. Taip pat užsuks ir į Seattle, Wash., parodą.

— **Kun. Ant. Rupšys**, Manhatten kolegijos profesorius, birželio vidury atvyksta į Los Angeles atostogų ir dalyvauti klebono jubiliejuje.

ITALIJOJE

— **Saleziečių gimnazijos dešimtmetis.** Gegužės 8 d. sukako 10 metų nuo Castelnuovo lietuviškosios gim-jos įsikūrimo. Manoma sukaktį atžymėti vėliau, vasaros atostogų metu. Šia proga giliausią padėką reiškiu dabartinių ir buvusių auklėtinių vardu visiems mieliems geradariams, bendradarbiams, bendraminčiam, ypač gi rėmėjų būrelių vadams ir nariams — ir tiems, kurie palaiko mūsų nelengvą lietuvybės ugdymo darbą, ir tiems, kurie, nebesulaukdami išauštant taip laukiamos aušros, nusivylę nuleido rankas ir mus apleido, ir tiems, kurie gal kaip tik dėl didelio pasišventimo sutrumpinę savo amžių jau iškeliavo į amžinybę, kur, viliamės ir karštai meldžiame, iš dangiškojo Šeimininko gavo nemarų atpildą už savo dosnios širdies darbus. Žodžiais neišreiškiamas ačiū ypač tiems, kurie, iškilmingu apžadu atsisakė nuo žemės turtų ir net nuo kilnių savo šeimos džiaugsmų, metų metus, dieną ir naktį, žiemą iratostogų metu, su neįkainuojamu pasišventimu dirba dėl gražesnės Tėvynės ateities mažųjų josios sūnų asmeny — būtent auklėtojams, bendradarbiams saleziečiams!

Man kitko nelieka, kaip tik linkėti miliems tautiečiams ir sau pačiam, kad greičiau pasibaigtų ši kankinanti tremtis, ypač taip kenksminga tėvynės atžalynui - jaunimui. Betgi ir raginti visus tautiečius, kol dar neatsivėrė vartai į laisvą Lietuvą, nepasiduoti nevilčiai ir ne nuleisti rankų, o dosniai remti ir šį lietuvybės židinį laisvajam lietuviškam pasauly. Ačiū! **(Kun. Stasys Petraitis, direktorius).**

ITALIJOJ

— **Kun. K. Rėklaitis, MIC,** generalinis pastulatorius beatifikacijos byloje, išvyko į Vicarello trims savaitėms pasigydyti.

— **Kun. J. Vaišnora, MIC,** iš plaukia laivu iš Prancūzijos į JAV birželio 7 d. New Yorke bus birželio 12 d.

CHICAGOS ŽINIOS

GREIČIAU TAPS DAKTARAIS

Northwestern universitetas parinko 25 gabiausius studentus, kuriems sudarė sąlygas baigti medicinos studijas per 6 metus vieton normalaus 7 metų kurso. Šie parinktieji pagreitintu tempu dirbo jau vienerius mokslo metus. Rezultatai esą geri ir tas bandymas laikomas sėkmingu.

UNIJOS REMIA GYDYMO PLANĄ

Chicagos Darbo Federacija ir Pramonės Unijų taryba antradienio nakčia nubalsavo remti prezidento Kennedy norimą pravesti gydymo programą. Unijų nariai renka parašus, pritariančiųjų King - Anderson įstatymo projektui. To gydymo plano šalininkai piketavo Gydytojų sąjungos būstinę, be kitų, nešiodami plakatus: "Fill the pulse before you feel the purse".

PADIDINAMAS GELŽKELIEČIŲ ATLYGINIMAS

Po ilgesnių Chicagoje vykusių pasitarimų, geležinkelių linijų atstovai ir geležinkelių unijos priėmė vyriausybės komisijos pasiūlymą — pakelti geležinkeliečių atlyginimą 10.28 cento valandai. Susitarimas galios vienerius metus.

PAGYRĖ CHICAGOS SAUGUMO PASTANGAS

Aštuoliolika Illinois miestų, jų tarpe ir Chicaga bei 11 priemiesčių, buvo specialiai JAV Saugumo tarybos pagirti už pastangas išsaugoti gyventojus nuo susisiekimo nelaimių. Chicaga ypač pagirta už vedimą geros statistikos.

Dainuoja Marquette Parko moksleivių tautinis ansamblis.

CHICAGOJ IR APYLINKĖSE

ŠV. KAZIMIERO SESERŲ RĖMĖJŲ SUSIRINKIMAS

Town of Lake Šv. Kazimiero Seserų rėmėjų I sk. susirinkimas įvyko birželio 3 d. Šv. Kryžiaus parapijos svetainėje. Pasidarbavusi Yotkienė įrašė į 1 sk. Daną Mantvilą, Antaniną Abravičienę, Kazimierą Abravičių, Bernice Navickienę, Aną Abaravichų, William Abaravichų. Pirm. J. Kuzmickienė pranešė, kad įvykęs bunco gerai pavyko. Daugiausiai išplatino bilietų P. Turskienė ir V. Bucnienė. Taip pat J. Kuzmickienė pranešė, kad rėmėjų seimas gerai pavyko. Mrs. Rauba prisiža dėjo būti amžina narė. Serga šios narės: Matkevičienė, M. Jurkienė, Elizabeth Rhody.

Centro bunco įvyks spalio 21 d. Rėmėjos kviečiamos dalyvauti. Raštininkė B. Cicėnas skaitė laišką nuo motinėlės M. Adoratos, kuri sveikina rėmėjas ir dėkoja už gausias aukas, įvertina rėmėjų darbus ir žada savo geradarių nepamiršti maldose. Sudėta šv. mišiom už kun. klebono A. Linkaus sveikatą.

Paulina Gudinskienė dėkojo rėmėjoms už užprašytas šv. mišias ir dalyvavimą laidotuvėse jos vyro a. a. Antano Gudinsko.

Baigiant susirinkimą J. Kuzmickienė visų rėmėjų vardu pa reiškė užuojautą mūsų darbščiai iždininkei Paulinai Gudinskienei mirus jos vyrui a. a. Antanui. Rėmėjos pasimeldė už jo sielą. **Rėmėja**

Algimantas Romanas Šlapkauskas, atliekąs karinę tarnybą Fort Lee, Virginia, yra išrinktas "Soldier of the Month". Šlapkausko tėvai gyvena Chicagoj.

LIETUVOS REPREZENTAVIMAS IR KITI DARBAI

Šiuo laiku LB Chicagos apygardos valdyba dažnai posėdžiaudama, skubiai vykdo paruošiamuosius darbus nepriklausomos Lietuvos paviljonui įrengti Tarptautinėje Prekybos parodoje, kuri įvyks liepos 25 — rugpiūčio 10 d. Chicagoje. Lietuvos paviljonui išnuomuota vieta 120 kv. pėdų pločio, šalia Pilipinų valstybės, sudaryta 10 narių komisija iš architektų - inžinierių ir dailininkų, kuri dirba meniškam paviljono apipavidalinimui. LB Chicagos apygardos valdyba jau turi sudariusi paviljono vidaus eksponatų išdėstymo planą ir paruošiusi parodai eksponatus, kurie bus visai skirtingi nuo praeitų metų rengtų Lietuvos paviljonų. Apskritai paėmus, paviljono turinys reprezentuos nepriklausomos Lietuvos politinę, ekonominę ir kultūrinę pažangą, o taip pat ir laisvojo pasaulio lietuvių politinį ir kultūrinį ryžtą siekiant atgauti Lietuvai laisvę.

Parodos bendrame prekybos skyriuje bus išstatyti lietuvių pagaminti meniški dirbiniai ir mūsų tautinės pramonės gaminiai.

Išrinktoji lietuvaitė grožio karalienė parodos metu reprezentuos Lietuvą.

Tarptautinės Prekybos parodoje Lietuvą programoje atstovaus mūsų jaunimo tautiniai ansambliai.

Paruošiamieji darbai ir jų vykdymas iš organizatorių pareikalauja didelės darbo aukos. LB Chicagos apygardos valdyba, būdama finansiškai nepajėgi, kreipėsi į Chicagos lietuvių organizacijas ir atskirus asmenis, prašydama jos šį darbą paremti auka. Šįmet Lietuvos paviljonas bus įrengtas visos Chicagos lietuvių visuomenės, o Bendruomenė tik atliks techniškuosius paviljono įrengimo darbus.

L. B. Chicagos apygardos valdyba birželio 10 d. 2 val. p. p. tėvų Marijonų seminarijos soduose, Claremont Hills, rengia didelę gegužinę ir gautąjį pelną skiria nepriklausomos Lietuvos pavijonui įrengti.

LB Chicagos apygardos valdyba, tragiškų birželio įvykių minėjimą ruošia birželio 16 d. 6 v. v. Jaunimo Centre. Minėjimo programa numatyta įspūdinga ir trumpa.

LB Chicagos apygardos valdyba, gavusi Chicagos miesto mero pakvietimą, lietuvių tautinei grupei dalyvauti rugpiūčio 24 d. rengiamose Chicagos miesto 125 m. įsikūrimo sukakties minėjimo iškilmėse, buvo sušaukusi du visuomeninių organizacijų atstovų posėdžius, kuriuovimui pasiruošti komitetas. **St.**

MOTERŲ SĄJUNGOS APSK. SUSIRINKIMAS

Moterų Sąjungos Chicagos apskričio susirinkimas įvyko Jaunimo Centre gegužės 27 d. Pirmininkavo D. Kamm, rašt. V. Šimkus. Atsilankė didelis skaičius atstovų iš visų skyrių. Padarė pranešimus 2 kuopos pirm. S. Diržius, 20 kp. vicepirm. M. Paukštis, 46 kp. pirm. ė. A. Lukas, 48 kp. — M. Genis, 49 kp. — D. Damm, 67 kp. — Yanchus, 76 kp. — pirm. U. Rastenis. Gautas laiškas iš Centro pirm. E. Paurazas. Naujų narių vajus prasidėjo vasario 1 d., baigsis rugpiūčio 1 d. Reikia, kad visos kuopos gautų nors po vieną naują narį ir raginti jaunas moteris, kad įstotų į Moterų s-gą.

M. Druktenis, iždo globėja, padarė pranešimą. Kasa vedama tvarkingai.

Nutarta šaukti apskričio susirinkimą 3 kartus per metus, gegužės, rugsėjo ir gruodžio mėnesį.

46 kp. pirm. E. A. Lukas, pakvietė apskričio susirinkimui rugsėjo 2 d. Jaunimo Centre. Vaišins 46 skyrius.

Atsilankė viešnia, Centro vicepirmininkė Anna Slazis iš Westwill. D. Kamm įteikė jai dovaną, apskričio vardu. Viešnia ragino organizuoti Moterų sąjungos skyrius ten, kur jų nėra.

Visas pavaišino apskričio valdyba: pirm. D. Kamm, U. Rastenis, M. Paukštis ir M. Druktenis. **Ona Ivinskaitė**

Mes turime pakelti neišvengiamus ligos kentėjimus, ne paniurę ir surūkę, o su kantrybe ir skaidria nuotaika, kad visiems, kurie mus slaugo ar lanko, paliktume gražų įspūdį. — **Fr. W. Foerster**

TERRA PRANEŠA,

kad parduotuvėj, **3237 W. 63rd St., Cihcago 29, Ill.**, jau susirinko iš Europos visos svarbiausios prekės. Šveicariški laikrodžiai, aukso apyrankės, gintaro puošmens, žiedai su visokiais brangiaisiais akmenimis, kristalo, porcelano ir keramikos dirbiniai yra dideliu pasirinkimu ir prieinamiausiomis kainomis. Taip pat didelis pasirinkimas stalo, amžinų plunksnų, lietuviškais puošmenimis foto albumų, knygų, muzikos plokštelių ir visokių kitų prekių, tinkančių visoms dovanų progoms ir namų padekoravimui. (Sk.)

MERGAIČIŲ VASAROS STOVYKLA

DAINAVA

ŠIEMET ĮVYKSTA LIEPOS 8 IKI LIEPOS 22 D.

- Rūpestinga Nekaltai Pradėtosios Marijos seserų priežiūra
- Priimamos mergaitės 7 iki 16 metų amžiaus

Norintieji platesnių informacijų, kreipkitės:

iki birželio 15 d.
DAINAVA
Immaculate Conception Convent
R. F. D. 2, Putnam, Connecticut

nuo birželio 15 d.
DAINAVA
Lithuanian Youth Camp
15100 Austin Road
Manchester, Michigan

Iki liepos 1 d. registracija vyksta ir šiose vietose:

CHICAGOJE	DETROITE	CLEVELANDE
Mrs. S. Tumosienė	Mrs. V. Kundrotienė	Mrs. J. Kliorienė
9837 So. Albany Ave.	17315 Parkside	1235 E. 84 Street
Evergreen Pk. 42, Ill.	Detroit 21, Michigan	Cleveland 3, Ohio
Telef.: GA 3-6386	Telef.: UN 1-1958	Telef.: RA 1-8397