Lietuvos nacionalinė M.Mažvydo biblioteka

LKA

DRAUGAS

THE LITHUANIAN WORLD-WIDE DAILY

LAISVOJO PASAULIO LIETUVIŲ DIENRAŠTIS

4545 WEST 63RD STREET CHICAGO 29, ILLINOIS
TELEPHONE: LUDLOW 5-9500

Vol. XLVI | Price 10¢ | Printed In Two Parts | ŠEŠTADIENIS, BIRŽELIO (JUNE) 16, 1962 | Šiandien Draugas 14 pusl. | Kaina 10 c. | Nr. 141

Diefenbakeris iškels Pabaltijo reikalus J. Tautose

Pabaltijo konsulai turės tokias pat teises, kaip kitų valstybių

Telefoninis pranešimas iš Toronto

TORONTO, Kanada. — Kanados ministeris pirmininkas Diefenbaker, kalbėdamas Toronte birželio 14 dieną, liūdnų sukaktuvių minėjime, pažadėjo iškelti Jungtinių Tautų visumos susirinkime bolševikinės Rusijos kolonializmo varomą politiką, o ypač kiek tai liečia Pabaltijo valstybių okupaciją ir pareiškė, kad Kanados vyriausybė yra palankiai nusistačiusi suteikti Baltijos valstybių — Lietuvos, Estijos ir Latvijos — konsulams pilnas teises. Jie bus su tokiomis pat teisėmis, kaip ir kitų valstybių konsulai.

RINKIMAI KANADOJE

OTTAWA. — Birželio 18 d. visoje Kanadoje įvyks federaliniai parlamento rinkimai. Ypač stipri agitacinė kova vyksta tarp konservatorių ir liberalų. Su naująja demokratų partija eina organizuota darbininkija — unijos ir jų pavaldiniai. Joms vadovauja bendrai paėmus socialdemokratai ir kiti kairesnieji sąjūdžiai. Jei unijos tikrai klausytų NDP balso, tai ši partija galėtų žymiai padidinti savo atstovų skaičių fed. parlamente.

Kanados premjeras Diefenbaker, pažadėjęs iškelti Pabaltijo valstybių reikalus Jungtinėse Tautose

Apie vykstančius rinkimus kiek skeptiškiau žiūri prancūzų nacionalistai, kurie siekia atsiskirti nuo Kanados federacijos ir įkurti visai nepriklausomą prancūzų valstybę Kanadoje, kuri susidėtų, žinoma, dau giausiai iš Quebeco provincijos. Visoje Kanadoje prancūzai su daro trečdalį visų gyventojų, t. y. apie 6,000,000 iš bendro 18,000,000 gyventojų skaičiaus. Tačiau separatistai turi nedaug pasekėjų. Kai kur prancūzai ragina rinkimus boikotuoti.

U THANT VIZITUOS PARYŽIŲ

Susitiks su premjeru ir užsienio reikalų ministeriu

PARYŽIUS. — Prancūzų prezidentas Charles de Gaulle pakvietė Jungtinių Tautų generalinį sekretorių U Thant vizituoti Paryžių liepos 16 - 17 d.d. Jis ne tik susitiks su de Gaulle, bet taipgi kalbėsis su premjeru Georges Pompidou ir užsienio reikalų ministeriu Maurice Couve de Murville.

De Gaulle keičia savo pažiūras Jungtinių Tautų atžvilgiu. Jis seniau boikotavo Jungtines Tautas, kai sekretorius buvo a. a. Dagas Hammarskjoldas, ir Prancūzija nemokėjo mokesčių Kongo reikalams.

Venecuelos teroristai puolė 551 autobusą

CARACAS, Venecuela. — Caracaso teroristai sunaikino 64 autobusus ir sužalojo 487 padegimais ir apšaudymais per paskutinių 10 mėnesių laikotarpį. Tai užvakar pranešė transporto darbininkų unija. 370 asmenų liko be darbų dėl šio siautėjimo, bet nepranešta, kiek žuvo ir sužeista.

KALENDORIUS

Birželio 16 d.: šv. Jonas Pranciškus, Jūra.

Birželio 17 d.: Švč. Trejybės sekmadienis, šv. Adolfas, Daumantas.

ORAS

Oro biuras praneša: Chicagoje ir jos apylinkėje šiandien — apie 80 laipsnių; rytoj — šilta, galimas lietus ir perkūnija.

Saulė teka 5:15, leidžias 8:27.

Eichmanno atsiminimai

JERUZALĖ, Izraelis. — Izraelio vyriausybė, gal būt, neleis spausdinti pakartojo Adolfo Eichmanno atsiminimų. Tai pareiškė informuoti šaltiniai.

Eichmann parašė 500 puslapių atsiminimų kalėjimo celėje Izraelyje dvejų metų laikotarpyje. Užrašai yra kalėjimo pareigūnų rankose. Pasak šaltinių pranešimo, vyriausybė nenorinti paleisti juos viešumon.

Kennan laiškas Valstybės sekretoriui

WASHINGTONAS. — JAV ambasadorius Jugoslavijoje George F. Kennan parašė valstybės sekretoriui Ruskui laišką, teigdamas, jog kongreso žygiai uždrausti pagalbą ir prekybą su slavais esąs "pasitarnavimas" Rusijai ir didelis smūgis JAV tikslams Rytų Europoje.

— **Gen. Salan,** buvusio slaptosios armijos vado, byla būsianti persvarstyta. Jis pasmerktas kalėti iki gyvos galvos.

— **Laoso parlamentas** vakar patvirtino koalicinę vyriausybę, kuriai vadovauja princas Phouma.

Raudonieji nušovė jaunuolį, bėgantį į laisvę

BERLYNAS. — Dvylikos metų jaunuolis, bandęs pabėgti iš Rytų Vokietijos, buvo nušautas raudonųjų pasienio sargybinių. Tai vakar pranešė Vakarų Berlyno policija.

Šaudymas įvyko praėjusį sekmadienį, kai dvi Rytų vokiečių grupės tuneliu pabėgo į laisvę.

Šaudymui įvykus prie rytinės komunistų sienos dalies, Vakarų Berlyno policija negavo smulkmenų apie įvykį.

Wolfgang Gloede bandė pasiekti Vakarus per vasarnamių koloniją.

Trumpai iš visur

— **"Ir ūsai nepadėjo".** Pasirodo, Aug. Griciaus parašyta kaimo gyvenimo satyra-komedija "Sėja ir piūtis" buvo ilgokai perdirbinėjama ir pagaliau Kauno valst. dramos teatras pasiryžo ją pastatyti, davęs ir kitą pavadinimą "Ir ūsai nepadėjo". Režisūroje debiutavo K. Genys, vaidino aktoriai J. Laucius, A. Mackevičius ir kt. Su šiuo pastatymu teatras išvyko gastrolių į provinciją. Būdinga, kad tai jau antroji Griciaus nesėkmė — prieš keletą metų tokio ilgo perdirbinėjimo buvo susilaukęs jo parašytas scenarijus filmui "Kalakutai".

— **JAV astronauto pulk. John Glenn** erdvės kapsulė bus rodoma Tokio mieste keturias dienas, pradedant liepos 26 dieną.

JAV Darbo sekretorius Arthur J. Goldberg pranešė, kad inžinierių ir trijų oro linijų derybos nepasisekusios; streikas esąs neišvengiamas. (UPI)

Komunistinės kontrolės prožektoriai

MASKVA. — Išradingasis N. Chruščiovas vis sugalvoja naujas sąvokas. Dabar komunistinė propaganda pasigavo naują jo posakį — visus gamybos barus reikia, draugai ,apšviesti komunistinės kontrolės prožektoriais. Jų pareigos atitenka komjaunimui. Maskvos komjaunuoliai čia buvę pirmieji, o dabar jų pėdomis seka ir kauniečiai darbininkai komjaunuoliai. Šie jaunuoliai kovoja prieš broką, išlaidumą įmonėje, tačiau, kaip pripažįstama, gražūs planai vis lieka popieriuje. Vis atsiranda įvairūs trūkumai komjaunimo darbo baruose. Kad užkirsti kelią trūkumams, pasirodo, reikia vis daugiau tų "prožektorių", o esamieji, matyti, per menkai apšviečia visus komunistinius barus.

ITALIJOS IR JUGOSLAVIJOS SANTYKIAI

Italijon atvyko diktatoriaus Tito "įpėdinis" Rankovic

ROMA. — Į Italijos sostinę birželio 13 d. atvyko Jugoslavijos viceprezidentas Aleksander Rankovic. Tai jo oficialus vizitas, su pareiškimais apie koegzistencijos vaisingumą. Tarp Italijos ir Jugoslavijos santykiai gerėja, ir net laikomas galimu Tito vizitas Italijon. Rankovic yra aukščiausias Jugoslavų pareigūnas iš visų iki šiol atsilankiusių Italijon. Italijos spauda kalba apie jį kaip apie galimą Tito įpėdinį.

Atrodo, kad Fanfani vyriausybės, sudarytos iš centro ir kai resnių žmonių, diplomatija yra aktyvi sovietiniame bloke ir tarp neutraliųjų. Premjero vizitas Tunisijos (praėjusią savaitę) ir užsienio prekybos ministerio L. Preti kelionė į Rusiją laikoma pasisekę.

Ministeris Preti Milano laikrašty "Oggi" pareiškė, kad vyriausiu dabarties Chruščiovo rūpesčiu yra Jungtinės Amerikos Valstybės. Jis dažnai pasikalbėjime grįžęs prie tos temos.

Manoma, kad Rankovic tarsis su Italijos vyriausybės nariais apie naujausią JAV senato nutarimą Jugoslavijai neteikti kitokios pagalbos, kaip tik iš maisto perteklių. Italijos bend radarbiavimą su Jugoslavija ypač palaiko Nenni kairieji socialistai, kurie remia Fanfani vyriausybę.

Italijos ir Jugoslavijos santykių gerėjimas prasidėjo prieš 8 metus išsprendus Triesto problemą. To pasiekti padėjo JAV. Triesto uostą laimėjo Italija, da rydama nuolaidų pakrantėse, prekyboje ir dar kitose srityse.

Dabartinis Italijos prezidentas Segni Jugoslaviją vizitavo pernai, dar būdamas užsienio reikalų ministeris. Italijos finansų ministeris Trabucchi Jugoslavijos sostinę Belgradą lankė pereitą savaitę ir ten kalbėjosi su vyriausybės nariais dėl papildomų Italijos prekybos kreditų.

Qantas Boeing sprausminio rekordas

SYDNĖJUS, Australija. — Qantas Boeing 707 V sprausminis padarė ilgiausią be sustojimo skridimą australų komercinių lėktuvų — 4,578 mylias per 9 valandas ir 33 minutes.

Vėl kalba apie sujungimą

DAMASKAS, Sirija. — Sirų laikraščiai praėjusį antradienį pasiūlė visuotinius rinkimus abiejuose kraštuose — Jungtinėje Arabų Respublikoje ir Sirijoje. Tai būtų įžanga į dviejų kraštų sujungimą.

Dėl tariamo Lietuvos vyskupų pareiškimo

CHICAGO. — Ryšium su "Iz viestijų" paskelbta žinia, būk okupuotos Lietuvos vyskupai paskelbę pareiškimą prieš JAV atominius bandymus, vysk. V. Brizgys Chicagos arkidiecezijos laikraščiui "The New World" (tilpo birželio 15 d.) parašė laišką, kuriame sako, kad tokius sovietų pareiškimus reikia imti labai atsargiai. Panašius dalykus sovietai buvo paskelbę 1947 ir 1956 metais ir jie vėliau pasirodė buvę netikri.

Savo laiške vysk. V. Brizgys išskaito tris galimybes, dėl ko "Izviestijos" šitokį pareiškimą išspausdino: nukreipti žmonių dėmesį nuo nepasitenkinimo dėl ūkinių sunkumų; pridengti kai kuriuos pačių sovietų tikslus, o gal tai reiškia, kad Rusija jaučiasi atsilikusi nuo JAV atominės pažangos srityje ir dėl to nervinasi.

NAUJAUSIOS ŽINIOS

— **Europiečių slaptoji armija** ragina naujakurius išvykti iš Alžirijos, nes jų pastatytos įmonės bus sunaikintos teroristų.

— **Prancūzų prezidentas de Gaulle,** išgirdęs pasikesinimą prieš jo gyvybę, pakeitė kelionės maršrutą Prancūzijoje.

— **Vakarų Berlyno burmistras Brandt** pareiškė, kad berlyniečiai dabar smarkiau dirba nei prieš komunistų nelaisvės sienos pastatymo prie miesto pasienio.

— **1,000 Rytų vokiečių darbininkų** dar vis stiprina nelaisvės sieną, pro kurią praėjusią savaitę pabėgo 54 asmenys.

— **Izraelio ir Jordano kareiviai** vakar vėl susikirto. Izraelis prašo Palestinos taikos komisiją išspręsti Izraelitų - jordaniečių ginčą.

— **Sovietų diktatorius Chruščiovas** išvyko į Rumuniją.

— **Slaptosios armijos organizacijos (OAS)** nariai septyniomis bombomis labai sužalojo ligoninę Alžire, Alžirijoje.

— **Jungtinių Tautų Taryba** pasiūlo Indijai ir Pakistanui išspręsti Kašmiro ginčą taikiu būdu.

— **Adm. Alan G. Kirk,** prisiekęs kaip ambasadorius nacionalinėje Kinijoje, išvyksta birželio 29 dieną į Formozą.

— **$11,000 lapės kailiui.** Už Norvegijos vienos platinos spalvos lapės kailį sumokėta $11,000. Tokią pinigų sumą sumokėjo amerikietis 1940 metais.

Vokietijos televizija

BONNA. — Vakarų Vokietija turi apie 6,500,000 televizijos aparatų (setų). Tai vakar pranešė vokiečių vyriausybės pareigūnas.

AFRIKOJE VĖL KURIA VALSTYBĘ

DR. ONA LABANAUSKAITĖ,

mūsų speciali korespondentė Jungtinėse Tautose

JUNGTINĖS TAUTOS. — Šešioliktoji Jungtinių Tautų sesija vyksta sukapotai, nes vis atsiranda manančių, kad tą ar kitą reikalą reikia skubėti aptarti

Pirmąjį kartą sesija susirinko praėjusių metų rugsėjo 19 d. ir išsiskirstė gruodžio 20. Tada daugiausia laiko buvo sunaudota ginčams dėl Peipingo atstovo įsileidimo ar neįsileidimo į Jungtines Tautas. Be to, daug laiko užėmė ir bendrosios diskusijos, kurių metu delegacijos turi progos kalbėti ir apie tokius dalykus, kurių nėra formaliojoje darbotvarkėje.

Daug dėmesio taipgi buvo skirta ir piniginiams reikalams, nes kai kurie nariai yra atsisakę duoti pinigų vadinamajam nepaprastam biudžetui, iš kurio šiuo metu finansuojamos operacijos Konge ir išlaikomi patruliai Egipto - Izraelio pasienyje. Tas biudžetas pasidarė su didelėmis skylėmis. Ryšium su kai kurių valstybių (Sov. Rusija, Prancūzija) atsisakymu padėti tas operacijas finansuoti, kilo sumanymas parašyti Tarptautinį Tribunolą nuomonės, ar J. Tautų narys turi teisę tokios prievolės nevykdyti. Šiuo metu Hagos Tribunolas tą klausimą svarsto ir, tikėtina, kad jo nuomonę jau turės septynioliktoji sesija, besirenkanti ateinantį rudenį.

Antrą kartą šešioliktoji sesija rinkosi š. m. sausio 15 d. ir diskutavo iki vasario 23 d. Didžioji ugnis tada buvo skirta Portugalijos kolonializmui vanoti ryšium su neramumais Angoloje. Ir Kuba tada dar buvo išlindusi su skundu prieš JAV, bet tas skundas, visų nustebimui, mirė Saugumo Taryboje, nes tik vienas Sovietų Sąjungos atstovas tebalsavo už jo svarstymą asamblėjoje.

Ruanda - Urundi ateitis

Gana daug pozityvaus darbo komisijose buvo atlikta ir Ruanda - Urundi ateičiai tvarkyti. Tai didelis gabalas Afrikos žemės, valdomas Belgijos kaip Jungt. Tautų mandatinė teritorija. Manoma, kad ji pribrendo nepriklausomam gyvenimui.

Ruanda su Urundi vargiai su tilps vienoje valstybėje, nes dėl to reikalo ten vyksta skaudžios peštynės — praėjusiais metais buvo nužudytas Urundi ministeris pirmininkas, o Ruandos karalius arba Mwami yra dabar ten didelių ginčų objektas.

Asamblėja tada tarė žodį trimis rezoliucijomis: pirmąja pareikštas susirūpinimas dėl Urundi ministerio pirmininko nužudymo, antrąja sudaryta 5-kių asmenų komisija padėčiai vietoje ištirti ir š. m. liepos 1-ji numatyta nepriklausomybę suteikti, trečiąja išreikštas pageidavimas, kad Ruandos karaliaus klausimas būtų sutvarkytas taikiu būdu. Tuo pat metu buvo nutarta sukviesti asamblėją posėdžio pirmąją birželio mėnesio savaitę ir jai pateikti svarstyti tik Ruandos - Urundi klausimą.

Komisiją sudarė Haiti, Irano, Maroko, Togo ir Liberijos atstovai. Jai pirmininkavo Liberijos atstovė Miss Angie E. Brooks. Komisijai buvo pavesta nuvykti vieton ir pabandyti sutvarkyti visus reikalus taip, kad Ruanda - Urundi pradėtų nepriklausomą gyvenimą taikoje ir ramybėje. Be kitų darbų komisijai buvo pavesta suorganizuoti Etiopijos sostinėje susitikimą Ruanda ir Urundi atstovų, kad su jais būtų galima rasti formulę politinei, ūkinei ir administracinei teritorijos sąjungai sudaryti.

Komisijos darbai

Komisija turėjo bandyti sutaikyti įvairias politines grupes, sutvarkyti pabėgėlių sugrąžinimą ir įkurdinimą, užtikrinti žmogaus teises ir laisves, susitarti dėl vietinių policinių dalinių parengimo tvarkai palaikyti, apspręsti kada ir kokiais periodais turi apleisti teritoriją Belgijos kariniai daliniai.

Komisija ten ilgai išbuvo ir parvežė pranešimą, kurio svarstyti dabar vėl susirinko Jungtinių Tautų asamblėja jau trečią kartą vienų metų bėgyje. Šiuo metu pranešimą diskutuoja asamblėjos 4-sis komitetas, kurio pasiūlymus vėliau diskutuos pati asamblėja.

Jei ir bus nutarta suteikti toms teritorijoms nepriklausomybę liepos 1 dieną, tai, turbūt, su didelėmis atsargumo priemonėmis, kad ir ten nepasidarytų antrasis Kongo. JAV atstovas Stevensonas prieš sesijai susirenkant yra pareiškęs, kad imsis iniciatyvos toms atsargumo priemonėms pasiūlyti. Tai jau rodo, kad komisijos parengtas pranešimas apie padėtį Ruanda - Urundi teritorijoje nėra džiuginantis. Jai tikriausiai nepasisekė sutaikyti besivaidijančių genčių, kurios žino galios reikšmę ir tos galios nenori per leisti kam kitam.

Taigi, neilgai trukus išgirsime, kad Afrikoje gims vėl nauja valstybė, o gal net ir dvi, nors norima, kad būtų viena, nors ir palaidžiau surišta. Tos valstybės statymas ant kojų turės būti atliktas iš šalies teikiama pagalba ir pinigais. Žinoma, tai jau bus vykdoma Jungt. Tautų iniciatyva ir jų kontrolėje.

LIETUVOS VYČIŲ VEIKLA

Redaguoja Al Manstavičius ir Pr. Razminas. Rankraščius siųsti adresu: Al. Manstavičius, 1731 N. Albany Ave., Chicago 47, Ill.; tel.: CA 7-5385

Veiklios vytės (iš kairės): Naujosios Anglijos vyčių apskr. protokolų sekretorė Florence Zaleskas (Bostonas), N. Angl. apskr. prezidentė Bernice Kavadaras (Worcester) ir susirašinėjimų sekretorė Eleanor Anusauskas (Worcester). Jos buvo Naujosios Anglijos vyčių apskr. suvažiavimo Worcestery prezidiume.

112 LIETUVOS VYČIŲ KUOPA

Gal kas pamanys, kad šioj Chicagos kuopoj jau yra sustojęs gyvas veikimas, jei nieko jau nematyti spaudoje. O ne, atvirkščiai, čia jaunuoliai, ir net sukūrę šeimas, toliau lieka kuopoje ir veikia kartu su jaunimu. Tik Jūsų korespondentas apsileidęs...

Šio mėnesio 19 d., antradienį, 8 val. v. 112 kuopa šaukia savo narių visuotinį susirinkimą Marquette Parko parapijos salėje. Prašomi vyčiai ir jaunimas į tą susirinkimą atvykti, nes bus kas tai nepaprasto: apie 9 val. įvyks "Mock" surežisuotos vestuvės su ceremonijom. Kas turėsite tą vakarą kiek laiko, kviečiami į tą pramogą ateiti, bus vestuviškai pasivaišinta. Kuopos sekr. B. Bozec visus įspėja, būti punktualiai, nes nenorima laukti, kai tokią programą numatyta pravesti.

Iš 112 kuopos narių daug priklauso ir Vyčių chorui, todėl daug jų matėsi ir operos vaidinimuose, ir dabar dalyvavo gražiame vargonininkų surengtame koncerte. Vyčiai visur dalyvauja, kur tik gali padėti savo dainai, savo krašto populiarinimui. Darbo plotai platūs, tik traukime ir kitus prie to darbo, o jei dirbsime, tai ir Dievas padės.

Dar tenka priminti, kad 112 kuopos narys p. Zakarka yra parašęs gražių atsiliepimų į amerikietišką spaudą, iškeldamas Lietuvos nepriklausomybės reikšmę ir jos nelaimę. Rašykite kiek galite ir kiti.

Balys Svalia

NAUJOS ANGLIJOS APSKRITIS

Birželio 23 ir 24 d. šios apskr. vyčiai, jų bendradarbiai ir draugai susirinks į Kennebunkport, Maine, praleisti dvi dienas rekolekcijų. Visi pageidaują dalyvauti prašomi pranešti Al. Jaritis, 75 Gates St., South Boston, Mass.

HUDSON, MASS.

Sekmadienį, birželio 24 d., šios apylinkės vyčiai dalyvaus Lietuvių piknike, rengiamame vadovaujant kun. Jonui Paulauskui. Vytis Juozas Drumstas ir jo orkestras grieš šokiams.

DETROIT, MICH.

Vyčių 79 kuopa sekantį šeštadienį, birželio 23 d., rengia išvažiavimą ir "Weenie Roast", Hemlock Parke, Dearborn, Michigan, prie Warren ir Ford gatvių. Visas pelnas skiriamas vyčių istorijos fondui.

DAYTON, OHIO

Lietuvių diena — piknikas Eintracht Parke sekmadienį, birželio 24 d. Mykolas Petkus rengimo komisijos pirmininkas, kviečia visus dalyvauti.

CHICAGO, ILL.

Chicagos Lietuvių diena bus liepos 4-tą, Willow-West (Bučio darže). Reikia dalyvauti. Jeigu neturi automobilio, tai neužmirškit, kad tą dieną tarp 11 ir 11:30 v. ryto bus autobusas Brighton Parke prie bažnyčios, 12 val., vidurdienį, autobusas bus Marquette Parke prie bažnyčios. Autobusas grįš atgal 6 val. vakare į tas pat vietas, iš kur iškeliavo. Kelionė į vieną pusę $1.00, į abi pusi (Round-trip) tik $1.50. Neužmiršk.

KRYŽIUS PARTIZANAMS ATMINTI

Paskelbus spaudoje pilną komiteto sąstatą ir prasidėjus aukų rinkimui minėto kryžiaus statybai, komisijos savo darbus vykdo ir pats kryžiaus pastatymo laikas pamažu artėja. Kai sužinojau, kad V. Šimkus ketvirtadienį jau išvažiuoja į Portlandą, jo paklausiau apie to paminklo tikslus,

— Koks yra tikrasis paminklo tikslas?

— Tai ypatingas pasauly paminklas — Šventovė Sopulingosios mūsų Motinos, Portlande, Oregone, prie Ramiojo vandenyno krantų. Ši šventovė yra pašvęsta Šv. Panelei Marijai, visos žmonijos Motinai ir visoms motinoms, kurios laiko ją aukščiausiu idealu. Todėl šioje šventovėje ir norima pastatyti kryžių, lietuvišką koplytstulpį, kuris primintų svetimtaučiams Lietuvos žuvusius partizanus.

— Kada šventovė tenai buvo įkurta?

— 1924 m. 60 akrų žemės plote. Tai yra vieta, kur kasmet ją aplanko apie pusė milijono lankytojų ir maldininkų iš viso pasaulio.

— Kokią aplinką sudaro ši šventovė?

— Ta vieta yra išpuošta gražiausiais sodais. Žemutinė pakopa apima apie 20 akrų plotą. Ten tarp medžių yra išstatyta natūralaus dydžio stacijos, kurios yra padarytos iš bronzos. Ir daug kitų paminklų visų tautų pastatytų.

— Kaip sena yra šita vietovė?

— Jau apie 700 metų žinoma. Ją įkūrė Servitų ordinas. Atminimui įkūrėjų 1933 m. buvo pastatyta natūralaus dydžio Šv. Panelės Marijos statula.

— Kaip vyksta paminklo statyba?

— Ji jau baigiama. Pats paminklo pašventinimas įvyksta birželio 24 d. Portlande. Aš jau tenai išvykstu šį ketvirtadienį. Aukos pamažu plaukia, bet reikėtų paskubinti, kurie žadate aukoti. Šitas paminklas bus visų lietuvių pastangomis ir lėšomis pastatytas. Jisai simbolizuos ir bendrą kovą už Lietuvos išlaisvinimą. Lietuvos partizanų vardas ir kraujas teprimena mums birželio mėnesio įvykius Lietuvoje ir suminkština širdis lietuviškiems darbams,— baigė V. Šimkus, išvykdamas į Portlandą, Oregone.

Antanas Gintneris

Iš Ispanijos pilietinio karo

Viename Ispanijos raudonųjų užimtame mieste privačiuose namuose kunigas suteikė jauna vedžių porai prie dviejų liudininkų moterystės sakramentą. Visi jie, kaip nusikaltę komunistinės valstybės saugumui buvo suimti ir po dviejų valandų sušaudyti.

DRAUGAS

THE LITHUANIAN WORLD-WIDE DAILY

4545 WEST 63rd ST., CHICAGO 29, ILL., Tel. LUdlow 5-9500

Second Class Postage paid at Chicago, Illinois. Published daily, except Sundays, days after Christmas and Easter, by the Lithuanian Catholic Press Society.

Subscription rates: $13.00 per year in Chicago, Cicero and Foreign. $11.00 per year outside of Chicago and in Canada.

Prenumerata:	Metams	½ metų	3 mėn.	1 mėn.
Chicagoj, Cicero ir užsienyje	$13.00	$7.00	$4.00	$1.75
JAV ir Kanadoj	$11.00	$6.00	$3.50	$1.50

• Redakcija straipsnius taiso savo nuožiūra. Nesunaudotų straipsnių nesaugo, juos grąžina tik iš anksto susitarus. Redakcija už skelbimų turinį neatsako. Skelbimų kainos prisiunčiamos, gavus prašymus.

• Redakcija dirba kasdien 8:30 — 5:30, šeštadieniais 8:30 — 12:00.

• Administracija dirba kasdien 8:30 — 5:00, šeštadieniais — 8:30 — 12:00.

Apsimoka skelbtis "DRAUGE nes jis plačiausiai skaitomas nuo [illegible] visiems prieinamos.

Yra gerai žinoma, kad importuoti lenkiški kumpiai

ATALANTA — KRAKUS — TALA

yra geriausi pasaulyje

Tai ne liuksus, bet visgi puota visai šeimai.

Tikrasis importuotas Lenkiškas Kumpis yra užsitarnavęs šią etiketę

Good Housekeeping GUARANTEED

kuri išskiria geriausios kokybės produktus.

Piknikams, pobūviams, šeimos iškilmėms ir paprastam valgymui, visad prašykite tikro, importuoto

LENKIŠKO KUMPIO

ATALANTA — KRAKUS — TALA

gaunamo šeimyninio dydžio skardinėse 2, 3, 4, 5 ir 7 svarų.

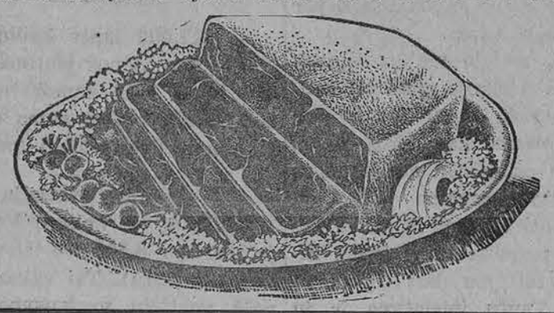

YOUR SIZE? YES!

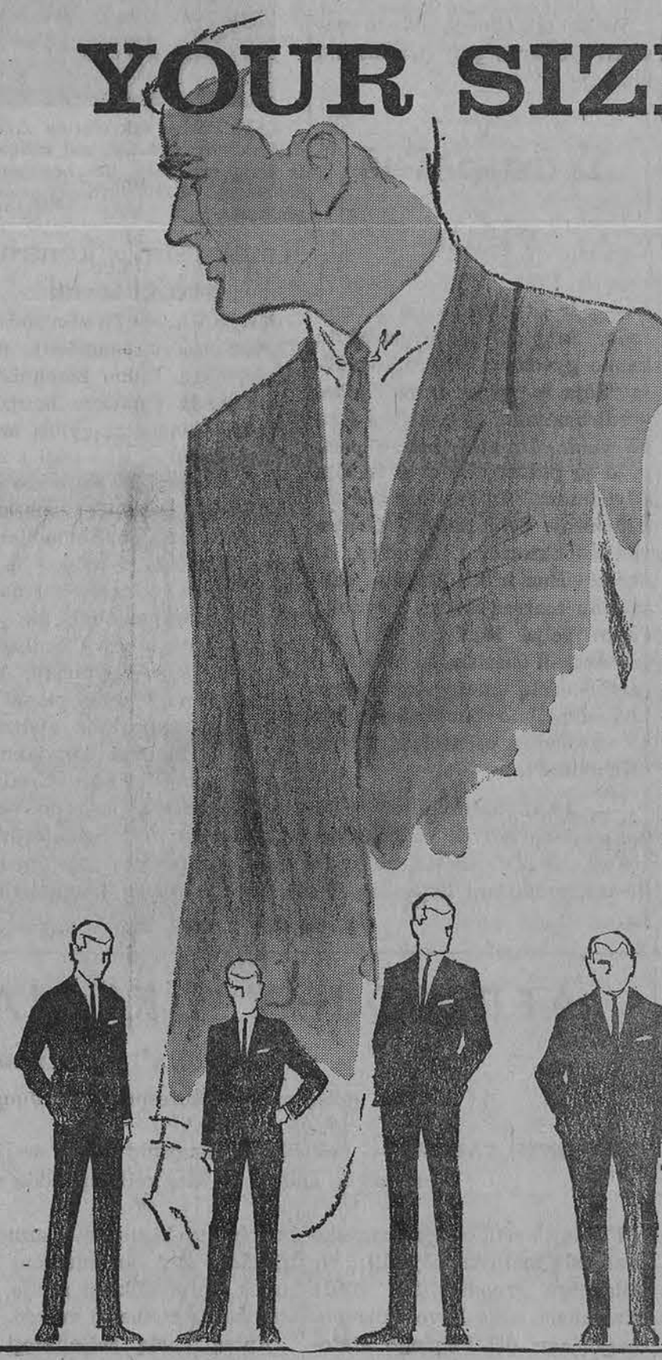

LONGWOOD

Dacron*-and-Wool Tropical Suits

$55 WITH TWO TROUSERS IN 54 SIZES

Taip populiarus — taip gerai atrodantis — toks vertingas pirkinys — mes turim šį puikų kostiumą 54 dydžių, kad tiktų beveik kiekvienam. Nepaprastai geros vilnos (worsted) ir dakron mišinys duoda jums medžiagą su visomis vilnos geromis savybėmis, plus stangrumą bei atsparumą raukšlėms, kas yra dakrono savybės. Aukštos kokybės pasiuvimas, tinkantis bei patogus. Čia rasite naujausias spalvas bei raštus — ir dargi su dviem porom kelnių ilgesniam nešiojimui. Pasižiūrėkit į dydžius apačioje — ateikit dabar.

NEMOKAMI PATAISYMAI

Kredito ar išdėstyto mokėjimo planas be ekstra išlaidų

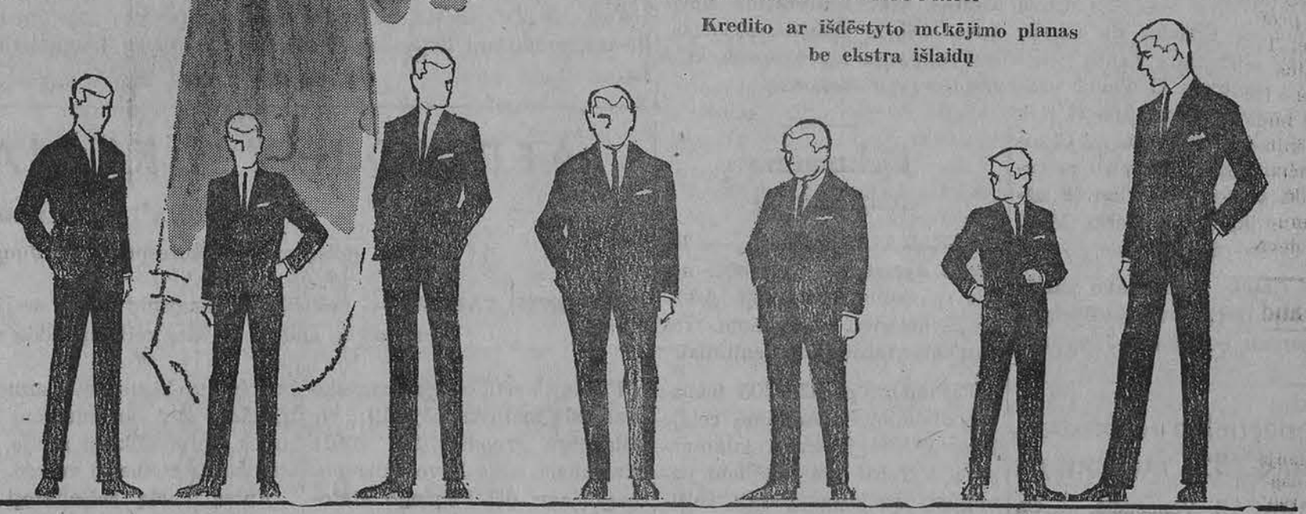

REGULAR	SHORT	LONG	PORTLY REG.	PORTLY SHORT	EXTRA SHORT	EXTRA LONG
35	36	37	39	40	36	39
36	37	38	42	42	37	40
37	38	39	44	44	38	41
38	39	40	46	46	39	42
39	40	41	48		40	
40	41	42	50		41	
41	42	43			42	
42	44	44				
43		46				
44		48				
46		50				
48						
50						
52						

BOTH STORES OPEN MONDAY AND THURSDAY NIGHTS

Morris B. Sachs Inc.

Downtown — State and Monroe — South — 6634 So. Halsted

Kūrėjo atspindys

ŽMOGAUS TĖVIŠKUME

Gyvybė, kurią mes kasdien galime stebėti, yra surišta su didelėmis paslaptimis. Ji reiškiasi šiame pasaulyje įvairiais būdais. Gyvybinis judėjimas, kurį psichologai vadina vidiniu judėjimu, gyviesiems yra tiek brangus, kiek jų pačių buvimas. Jiems buvimą atstoja jų gyvenimas. Jei jie jau negyvena, tai jų iš viso nėra. Taigi gyvybės paslaptis veda ir į buvimo paslaptį. Tie patys slaptingieji klausimai iškyla, svarstant gyvąją ir negyvąją būtį. Kas ji yra, iš kur ji ateina ir kur ji eina?

*

Gyvybės paslaptis ir būties klausimai veda mūsų mintį prie kūrimo dramos, į kurią įtrauktas yra ir žmogus Žmogus, suvokęs, jog daiktų nebuvo ir jie yra, mintimi eina prie to, kuris visada yra. Stebina mus toks veikimas, kuriuo nei akimi pamatomas, nei protu suvokiamas Kūrėjas pašaukė į buvimą tokią daugybę daiktų visiškai iš nieko.

Pašauktas iš nieko yra ir pats žmogus. Mes ateiname į šį pasaulį ne savo valia ir ne savo pasirinkimu. Mus įvedė į buvimą ir davė mums gyvybę patsai Dievas, kurį krikščionys vadina Tėvu. Tai yra Dievo kūryba, kurioje Jis leidžia dalyvauti patiems žmonėms, kaip tėvui ir motinai.

Tėvo kilnumas eina iš jo pas kirties dalyvauti naujos gyvybės dieviškajame kūrime. Gyvybės keliu tėvas perduoda savąją kilmę naujai kartai. Mes esame tėvų gyvasis paveikslas ir jų panašumas. Per tėvų tėvus betgi savąją kilmę vedame iš visų daiktų Kūrėjo — Dievo. Iš Jo ateina žmogui tėviškumo garbė ir kilnumas.

*

Iš apreiškimo žinome, kad Dievas yra vienas, bet trijuose Asmenyse. Jo būties didybė yra tokio nepaprasto aukštumo, kad Jo gyvybė atbaigiama trimis asmenimis: Dievu Tėvu, Dievu Sūnumi ir Dievu Šv. Dvasia. Švč. Trejybės paslaptis yra dieviškosios gyvybės paslaptis. Mes tik iš tolo, kaip teologai, remdamiesi apreiškimu, bando nusakyti, galime suvokti, kas vyksta toje gyvybėje, kuri gyvena mūsų protui neprieinamoje šviesoje. Tai yra begalinės, amžinosios Dvasios vidinis išsiliejimas. Dievas yra Tėvas, nes Jis, būdamas be pradžios, duoda kilmę Sūnui, dieviškajai Išminčiai. O Dievo ir Sūnaus meilė yra tretysis dieviškasis Asmuo — Šv. Dvasia.

Dievas nuo amžių save pažįsta. Jo pažinimas mūsų kalba yra pavadintas gimdymu. Tai yra dieviškoji kilmė pažinimo būdu. Tėvas pažįsta savo prigimtį, ir tame pažinime, kaip mes sakome, gimdyme, iš Tėvo ateina ne nauja būtis ar nauja prigimtis, bet nauja kilmė ir naujas Asmuo. Pažinimo keliu Tėvas teikia naują kilmę ir naują Asmenį dieviškoje ir begalinėje prigimtyje.

Žmogus, sukurtas Dievo paveikslu ir panašumu, yra taip pat pašauktas į šią gyvybės aukščiausią paslaptį. Jis yra pakviestas dalyvauti dieviškoje prigimtyje. Kristaus atpirkimas veiksmingai pasiekia žmogaus sielą tik tada, kai joje malonės keliu apsigyvena pati Švč. Trejybė.

Proto pažinimas ir valios meilė yra pašaukti iš prigimtinio veikimo į antgamtinį. Žmogaus dvasia jau šiame gyvenime yra pašaukta išeiti iš kūrinių horizonto į paties Kūrėjo gyvenimą.

Apreikštomis tiesomis mes turime tą patį pažinimą, kuris begaliniu būdu yra Dievuje. Tikėjimu turėdami dieviską pažinimą, gauname ir dieviską meilę, su kuria ateina į sielą ir Dievo Šv. Dvasia.

Krikščionio sieloje ribotu būdu vyksta neribotos dieviškosios gyvybės apsireiškimas. Antgamtinis Dievo pažinimas ir antgamtinė Jo meilė yra keliai, kuriais prasideda sieloje nauja ir ne iš šio pasaulio gyvybė. Tai yra paties Dievo gyvybė, kuri vyksta už visos kūrinijos ribų Trijų Asmenų bendravime be pradžios ir begaliniu būdu, o sieloje turi pradžią laike ir gyvena pagal sukurtosios dvasios sąlygas.

Dievas, sukurdamas žmogų sau ir savo garbei, kaip tik ir pramatė jį padaryti savo prigimties dalyviu.

*

Rytoj, švenčiant Tėvo dieną ir Švč. Trejybės šventę, turėtų kiekvienas tėvas paieškoti atsakymo klausimams, surištiems su tėviškumo kilnumu, iš kur ateina ir kur eina žmogus ,ir kokia jo paskirtis.

Krikščionybė duoda atsakymą, su kuriuo rišasi ir įpareigojimas. Tėvas, savo kilmę per duodamas vaikams, gauna pareigą juos auklėti, kad jie pasiektų viso buvimo kilmę — Dievą. Toji pareiga yra tokios svarbos, kad geriau iš viso pasilikti tokiu, kurio niekas nepavadins tėvu, negu būti tėvu tų vaikų, kurie niekada nepamatys savo Kūrėjo ir Dievo.

V. Rim.

NAUJOVĖS PRANCŪZIJOJE

Penktoji respublika nukreipia parncūzus nauja kryptimi

GEDIMINAS GALVA

Prancūzijos vyriausybė ėmė rūpintis Alžirijos europiečius ap gyvendinti krašte dar tebeaidint šūviams. Slaptoji kariuomenės organizacija deda paskutines pastangas ginti "juodakojų" — Alžirijos europiečių teises. Liepos 1 d. naujos valstybės gyventojai apspręs savo likimą. Nepaisant Prancūzijos įtakos ir pastangų ginti savo piliečius, jų vyravimas laikytinas baigtu. Daugelis "juodakojų" nenoromis turės pasitraukti į Prancūziją. Vieno asmens perkėlimas į metropoliją kaštuos 12,000 fr. (1 dol. — 4,89 fr.) 600,000 europiečių per trejus metus perkeldinimas į Prancūziją kaštuos 7.2 bil. fr. Šioms nepaprastoms išlaidoms padengti bus įvedami nau ji tautos vienybės mokesčiai.

Naujieji gyventojai kelia ir kitą — psichologinio nusiteikimo — rūpestį. Per pusantro šimtmečio Alžirijoje subrendo naujų nusiteikimų europiečiai, pasižymį kraštutinumais: gobšūs konservatoriai, savo teisių gynėjai ir svieto lygintojai, sėslūs kolonijų gyventojai ir įvairaus plauko nuotykių ieškotojai, tvirti kovotojai ir palūžėliai, kuriems nelengva bus savo prakaitu duoną užsidirbti. Tačiau visi jaučia, kad jų saulė leidžiasi, jei š. m. liepos 1 d. Alžirija ir nenutrauktų santykių su Prancūzija.

Vyriausybės pastovumas, bet ne sustingimas

Prancūzijos ketvirtoji respub lika pasižymėjo vyriausybės ne pastovumu ir pralaimėjimais. Jos tarpsnyje daug žadėta — mažai tesėta. Po pastarojo karo tauta vėl atgavo laisvę, bet valstybė neatsikratė pavojingų skaudulių.

Penktoji respublika yra prezidentinė. Parlamentas bando vesti pokalbį su vyriausybe ir tauta, tačiau tikruoju šeimininku yra prezidentas. Jis skiria ir atleidžia vyriausybę. Debre vyriausybė ilgiausiai tvėrė per pastaruosius 90 metų, nes XIX a. pirmoje pusėje tik Vilele išsėdėjo ministerio pirmininko krėsle 8 m., o Guizot 9 m.

Buvusioji vyriausybė išspren dė buvusių kolonijų klausimą, paruošė kelią baigti kovas Alžirijoje, įvedė naują franką, pa kėlė ūkinę gerovę ir aptvarkė visuomeninius prieštaravimus. Švietimo srities polėkiai liko neįgyvendinti ,o daugelis sumanymų neįgyvendinti. Užsienio politikoje pergyventi lūžiai. Tarptautinės politikos mistika — Prancūzijos didybė sukėlė nereikalingą audrą. Prancūzija rado išeitį, nes prancūzo Monnet sukurtoji ūkinė bendruomenė jau išsikovojo teises politiniame žodyne. Anksčiau buvo bandyta pirmiausia politiškai ap sijungti, o vėliau ūkinius santykius tvarkyti. Monnet bandymas yra žymiai sėkmingesnis, nes jis pravėrė duris Prancūzijai įgyvendinti bent dalį politinių polėkių.

Naujieji prancūzai

Parlamentas dar gyvas, bet bejėgis. Jis bando prabilti į vyriausybę ir tautą, bet jo žodžiai neberanda buvusio atgarsio. Jis nebevaldo Prancūzijos, bet tik dalimi dalyvauja jos politiniame darbe. Garsiau ima šnekėti ūkininkai ir darbininkai per savo organizacijų garsiakalbius. Jaunieji prancūzai veržiasi ne į politikus, bet technokratus — įmonių vadovus. Politikavimo aistra yra žymiai sumažėjusi.

Partijų likimas yra liūdnas. Jos daug žalos Prancūzijai atnešė, daug sukrėtimų pergyveno ir ušugdė naują apokalipsinį raitelį — kompartiją, bet jos visos turėjo viltį laimėti rinkimuose. Jei nūdieną kuri partija rinkimuose laimėtų, jos atstovai būtų įsprausti konstitucijos rėmuose. Ne jie gali Prancūziją rikiuoti, bet asmeninis krašto šeimininkas juos sutvardyti ar parlamentą paleisti. Politinis dogmatiškumas miršta. Prancūzai individualistai valdomi jų sprendimu pripažintos stipriausios asmenybės. Partijoms teliek a jungtis. Socialistų atskalos P.S.U. ir kitos jau nesigįs šnekėtis su socialistų partija — S.F.I.O. Katalikų socialų partija — M.R.P. suskilo, nes vieni bandė talkininkauti de Gaulle ramsčiui U.N.R. — tautiniams respublikininkams, kiti pasišovė jį versti.

Debre, kuris buvo apkaltintas plepumu ir sudarymu keistų pa dėčių, užleido ministerio pirmininko krėslą Pompidou, kuris pasižymėjo vienintele savybe — prisitaikymu literatūros dėstymą mesti ir prasiskinti kelią į Rotschildo valdytojus. Su šypsena ir pašaipa jis buvo sutiktas. Šiuo metu Prancūzijai gana ir politikoje naujoko, nes jo pa reiga klausyti ir vykdyti prezidento parėdymus.

De Gaulle per ketverius metus kai ką pasiekė, nors dar tolimas kelias iki Prancūzijos didybės. Jį reikia gerbti, kad jis žino, ko nori, ir jaučia atsakomybę mesti ar bent atidėti neįgyvendinamus planus. Jis atlaikė politinius smūgius, siekdamas ne savo dirbtinos didybės, bet patarnauti kraštui, kurį jis tikrai myli. Sukrėtimų valandomis jis kreipiasi ne į parlamentą, bet į tautą, naujuosius prancūzus, kurie jau pradeda rašyti Prancūzijos istoriją naują tarpsnį ir patvirtinti taisyklę, kad stipri tauta protarpiais mėgsta valingus rikiuotojus.

R. M. Hollan, Lawrence, Mass., gauna bakalauro laipsnį Northeastern universitete Bostone, kaip tik prieš tėvo dieną. Čia jis matyti su žmona ir 11 vaikučių. Jauniausia dukrelė yra Judita, 6 mėn., o vyriausia Patricija — 17 metų. (UPI)

Rimties valandėlei

MŪSŲ BETANIJA

VYSK. V. BRIZGYS

Šv. Jono Evangelijos XII skyriuje pasakojamas labai jaukus epizodas: Kristus svečiuose pas Lozorių, Mariją ir Mortą. Visų dėmesys Kristui buvo toks didelis, kad be jokio pavydo savaime išspruko Mortai pasiguodimo žodis, jog ji negalinti, neturinti laiko sėdėti prie Kristaus kojų kartu su savo seserimi. Visi ten buvusieji tą dieną buvo labai laimingi.

Paprastai sakoma, kad Kristus reikalaująs iš žmogaus visos širdies, viso dėmesio. Būtų klaida šiuos žodžius suprasti taip, kaip jie skamba. Tiesa, kad Dievas žmogų begaliniai myli. Savo meile ir dėmesiu žmogus Dievui tačiau nieko neprideda. Ne dėl kokios kitos prie žasties, o dėl paties žmogaus jaukumo, džiaugsmo, laimės reikia skirti Dievui visas mintis, visą širdį, visus jausmus. Ne vien nusidėjėlis, bet ir kiekvienas perdaug išsiblaškęs, paskendęs žemiškuose dalykuose, apsileidęs, neturįs jautraus prisirišimo Kristui - Dievui netenka gražiausių savo minties ir širdies išgyvenimų.

Tikra tiesa, kad šių žodžių negali suprasti tas, kuris niekad nebuvo savo mintimis ir jausmais paskendęs Dievuje. Yra būtina kiekvienam žmogui bent kaikada visa savo mintim, visa širdim tiek suartėti su Dievu, tarsi matomai būtum su juo. Tai nebus iliuzija ar koks tuščias sentimentalumas, bet tik įsigilinimas į realybę, kurioje esame, nes gi Dievas tikrai yra su mumis.

Vien tik teoretinis šaltas tikėjimas yra nepakankamas ne tik gyvenimo jaukumui, bet net ir išganymui. Teisingai gi pasakyta, kad ir velnias tiki, bet nemyli. Jo tikėjimas yra daug tvirtesnis už žmogaus tikėjimą, jis su Dievu buvo, jį matė, jį labai gerai suprato. Tačiau jis Dievo nemyli, ir jo tikėjimas yra jam didelė kančia.

Vien tik teoretinis tikėjimas ir žmogaus nepatenkina. Reikia mintim, širdim, jausmais gyventi su Kristum. Mylintis Dievą žmogus stengiasi savo meilę išreikšti gyvenimu, jis nori Dievui ką nors duoti. Ir žmogus juo daugiau ką Dievui atiduoda, juo vis daugiau patiria džiaugsmo, juo vis didesnė jo meilė Dievui ir vis didesnis noras būti arčiau su Dievu.

Žmogaus meilės Dievui viena iš pasėkų yra jo noras kuo nors puošti vietą, kurioje jis tiki Dievą esant ir kur jis eina pabūti kartu su Dievu. Tai mūsų maldos namai. Tikintieji nesigaili aukoti jų puošnumui. Jie noriai aukoja ir toms vietoms, kur tiki esant Dievo meilės — vienuolynams, įvairioms katalikiškoms įstaigoms. Neturį jautrios Dievo meilės net ir tikintieji to dosnumo nesupranta ir juos kartais tai erzina. Ir vienokių ir kitokių jausmų įvertinimui sugrįžkime dar į Betaniją. Marija, norėdama pagerbti savo svečią, nuplovė jo kojas ne vandeniu, bet labai brangiu nardo aliejumi ir nušluostė savo ilgais plaukais. Pakvipo to aliejaus aromatu visas namas. Vienas iš dvylikos Kristaus mokiniu, kurie kartu buvo ten svečiuose, užpykęs tarė, kad toks brangenybių švaistymas esąs neišmintingas. Būtų buvę geriau tą brangų aliejų parduoti ir pinigais sušelpti vargšus. Tačiau Kristus jo įsikišimui nepritarė. Kas vargšų ieško, gali pats jų ir surasti, o pykti ant Marijos, kad ji Kristui savo meilės parodė, nėra ko. Gi Judo draugas Jonas sako, kad Judui vargšai ir nerūpėjo, bet, nešiojęs jų visų iždą ir turėjęs vagies širdį, jis norėjo, kad pinigai už aną aliejų būtų patekę į jo krepšį.

(Nukelta į 5 psl.)

Spaudoje ir gyvenime

VALSTIEČIŲ SKRIAUDIMAS OKUPUOTOJ LIETUVOJ

Naujausiame "Aidų" numery Pranas Zundė duoda gerai dokumentuotą straipsnį "Sodybinio sklypo reikšmė kolūkiečiui". Pasiremdamas pačių sovietų spaudoje paskelbtais duomenimis, jis randa, kad pvz. 1958 m. kolūkiečio uždarbis tesiekė 104 rublius metams, į tą sumą įskaitant atlyginimą pinigais ir grūdais. Ir tai dar iš tos sumos 18 rublių jis turėjo sumokėti už savo sodybinį sklypą. Atmetus šventes, kolūkiečiui už darbadienį tenka gal tik po kokias 30 kapeikų.

Iš savo uždarbio kolūkietis gal tik kokį mėnesį tegali pragyventi. O kaip su šeima per metus išmisti? Gindamasis nuo alkio, kolūkietis turi savo laisvalaikiu įdirbti gautą jo naudojimui žemės daržą — sklypelį. 1958 metais Lietuvoje buvo 3,820,000 hektarų naudojamos žemės. Gi kolūkiečių sklypeliams buvo išdalinta tik 160,000 hektarų. Taigi kolūkiečių sklypai sudarė tik 4.2 procento visų žemės ūkyje naudojamų plotų, o priskaitant darbininkų ir tarnautojų turimus sklypus, susidarė iš viso 5.8 procento.

Tie 5.8 procentų naudojamos žemės buvo tvarkoma pagal privačią sistemą, gi 94.2 procento kolchozų ir sovchozų žemės buvo tvarkomos komunistine santvarka. Ir kokie rezultatai? Pačių sovietų duodama statistika rodo, kad 1959 m. kolūkiuose raguočių buvo 34.5 procento, o privačiai kolūkiečiai turėjo 48.2 procento. "Vadinasi, raso Pr. Zundė, kolūkių ir tarybinių ūkių, turinčių savo žinioje 94.2 procento visų žemės naudmenų, įnašas gyvulininkystėje buvo mažesnis, kaip privataus sektoriaus, kuris valdė tik 5.8% žemės ūkio naudmenų. Matuodami gyvulinkystės ūkio intensyvumą skaičiumi žemės ūkio ploto vienetui, gautume, kad kolūkiečių ir bendrai privataus sektoriaus ūkis buvo 23 kartus arba 2200% intensyvesnis už kolūkių ir tarybinių ūkių". Pieno privatūs sklypininkai pagamino 65.4%, o kolūkiai ir sovchozai — tik 34.6%. Sklypininkai bulvių 1959 m. išaugino 72.4% viso Lietuvos derliaus..

Tie iš pačių sovietinių šaltinių surinkti duomenys rodo, kaip nesėkmingas komunistinis žemės ūkis. Dėl to suprantama, kodėl turi tiek sunkumų su maistu kraštai už geležinės uždangos, kaip Kinija, Kuba. Lietuvos ūkininkas paverstas raudonųjų dvarų bernu ir sklypininku, žiauriai komunistinių ponų išnaudojamas.

J. Daugl.

Linksmas tik tas, kas įstengia kitam ką duoti. — **J. W. Goetthe**

VYTAUTAS VOLERTAS

UPĖ TEKA VINGIAIS

ROMANAS

Vakarais neretai užbėgdavo Matukonienė pasigirti gražiai augančiu vaiku, tad ji netyčiomis ką papasakodavo, nors liežuvautoja nebuvo. Žodžiai patys išskrisdavo, kaip kregždės iš lizdo, pasinešusios saulėje pažaisti, ir kartais net sunkiai eidavosi atsekti, kaip viena ar kita kalba prasidėjo. O ir pati Julija pas juos nevengė užsukti, nes norėjo prisižiūrėti, kaip elgtis su gležnu padarėliu, kurio pati greitai laukėsi plazdančia širdimi, gi ir žmogų sutikti reikėjo, kam nors žodį pasakyti, kad kalbėti neužmirštų, nes iš Tomo dabar tiek buvo naudos, kiek iš pernykščio sniego. Matukoniai buvo žmonės ramūs ir protingi, atviros širdies ir gero būdo, net gerokai skyrėsi nuo kitų kiemo gyventojų, greičiausia todėl, kad už juos jaunesni ir jau laisvam krašte išaugę.

Taip ji sužinojo, kad skalbykloje iškilo visai naujas frontas, ir Zinevičienė, pasiviliojus Pasiaurienę, dabar kovojo prieš Juškelienę. Žinoma, vyko kitaip, kaip anksčiau, nes prieš ją gerklės laidyti nedrįso. Pyktis virė patylomis, šnypštė ir kunkuliavo, kaip užvožtas puodas. Zinevičienė, pasitraukusi geldą prie pat Pasiaurienės, šnibždėjo jai ausin, ką tik pajėgdavo išgalvoti, jog net patikėti buvo sunku, tad tik pakeldavo akis ir pasižiūrėdavo nustebusi į Juškelienę, ar iš tikrųjų taip galėtų būti.

Prasidėjo labai paprastai. Kai Juškelienei pabodo anų dviejų santaika, nes nebuvo kada išmintį parodyti, ji nekaltai prasitarė:

— Kuri dabar antrą aukštą apskalbiate?

Šis paklausimas dūrė abiejų moterų širdin, kaip surūdijęs smaigas, nes antras aukštas jau kuris laikas viską atiduodavo kažkam iš pašalies, o Juškelienė naujienos dar nežinojo. Mat, Zinevičienė dar prieš Kalėdas buvo visus antram aukšte apvaikščiojusi ir apskelbusi, kad Pasiaurienė jų muilą vagianti. Nors nebuvo mačiusi, bet jautė, kad taip turi būti, nes ji pati stengdavosi nusukti. Ir iš tikrųjų pataikė gerai, kadangi Pasiaurienės sandėliuky ant lentynėlės buvo prikrauta nemaža gabalų krūva, kurių daugelis buvo taip sudžiūvę, kad, netyčia nukritę ant grindų, skambėjo lyg kiečiausia geležis.

Dievuliau tu mano, ar tai buvo vogimas? Tai tik vargdienio žmogaus naudos rankiojimas, lyg varpų pilkoje rugienoje, tai tik taupymas, nes, jei mažiau muilo įdėdavo, daugiau patrindavo, o kai būdavo pavargusi, ir taip apseidavo. Net kunigui per išpažintį Pasiaurienė nesakė, nes tasai lieptų atiduoti, o muilas vis dėlto buvo šiokia tokia nauda.

Taigi, abi moterys, staigiai paklaustos, tik susigūžė ir nežinojo, ką atsakyti. Po kokios valandėlės Zinevičienė prabilo:

— Kad ten bestijos gyvena, ne žmonės. Dirbi, pluši, o kai nori uždarbį atsiimti, kelis kartus turi vaikščioti. Nė viena neskalbiam, pasikaria tegul kur!

Nors sugalvojo, ką atsakyti, bet jai įsigraužė galvon mintis, kad ta ragana galėjo sužinoti, jog ji vaikščiojo ir šmeižė Pasiaurienę. O kai ši išgirs, bus baigta su jos pagalba, ir tada ji vargdienėlė su nesveika ranka visai prapuls. Kad nuo šitų kalbų apsisaugotų nors iki tol, kol pasveiks, kol vėl pati galės apsidirbti! Už tai sugalvojo jų kartu nesuleisti, kad ir kažin kas būtų. Prislinko prie Pasiaurienės, pasakojo nebūtus dalykus, kuriuos tik pajėgė išgalvoti, taip Juškelienę apjuodino, apteršė, kad Pasiaurienei ji atrodė tikru velniu, bobos sijoną užsidėjusiu.

O Juškelienė taip pat buvo kieta. Pamačiusi, kad kažkas vyksta, užsikirto ir nė žodžio netarė.

— Šiukšlės tos! Pagąsdins mane, rimtą moteriškę! Zinevičienė, tai tuščia jos. Bet ta išdvėsa! Gyniau ir saugojau, o dabar, žiūrėk, kaip atsilygina! Iškabins dar viena kitai akis, iškabins! Bet aš jau nė piršto nepajudinsiu.

Taip ir šnypštė visos trys per dienas, akimis lyg mietais besisvaidydamos, jog, iš šalies žiūrint, net plaukai šiaušėsi.

Per tą laiką kažkaip netyčia Julijai pasitaikė žmonių iš mūro sutikti. Tai buvo baleto šokėja, gal jau arti keturiasdešimties, bet tokia liesa ir persismaukusi, kad, atrodo, galėjo perpus lūžti. Nusitepusi ir išsigražinusi, atrodė dailiai ir patraukliai, o drabužiai tviskėjo įvairiausiais blizgučiais, kurie net suskambėdavo, jai pasisukus. Rodosi, ji Matukonienę vartuose kažkokiu reikalu užkalbino, kai Julija su kaimyne krautuvėn skubėjo. Pradžioje Julijai nieko nesakė, tik pervedė akimis ir įsisiurbė veidan, nes manė ir ją esant kokio kiemo darbininko žmona, tik jau nepaprastai dailia ir tokių gražių akių, kad darbininkui būtų neleistina šitokią žmoną turėti. Bet po kelių dienų jau ėmė Juliją kalbinti, kur tik sutikdama, net tyčiomis jos pasižvalgydavo, nes, tur būt, iš Matukonienės buvo daugiau apie Jasaičius sužinojusi. Be to, kartą pastebėjo Juliją einant gatve su Tomu, ir jis krito šokėjos akin, už tai kažkurį vakarą pasibeldė pas Jasaičius, kad Matukonienės informacijas patikrintų.

(Bus daugiau)

CHICAGOJE

MOKOSI DAUG KLIERIKŲ

Pirmą kartą Chicagos arkidiecezijos istorijoje mokosi tiek daug klierikų. Šiuo metu yra 2,275 klierikų. Mokslas tęsiasi net 12-ka metų. Arkidiecezijoj darbuojasi 1,219 pasaulinių kunigų. Šiais metais buvo įšventinti 35 nauji kunigai.

KAI KURIE NEDIRBA, BET IMA ALGAS

Geresnio valdymosi sąjungos pareigūnai įteikė Chicagos miestui privačių detektyvų imtus paveikslus, filmus ir dokumentaciją, kad miesto miškininkystės biuro darbininkai tinginiauja, miega ir kaitinasi saulėje darbo valandomis ir už tai ima geras algas. Pareigūnai siūlo miestui atleisti trečdalį to biuro sunkvežimių vairuotojų ir ki tų darbininkų. Tokia ekonomija miestui sutaupytų per vieną mil. dolerių metams, ir darbas būtų sėkmingiau atliekamas.

VYKSTA GAZOLINO KAINŲ KARAS

Šiomis dienomis Chicagos gazolino pardavėjai užvedė kainų sumažinimo karą. Žinovai spėja, kad kainos gali nukristi iki 20 centų už galioną gazolino, kaip kad įvyko pernai pavasarį kilusiame kainų apkarpymo kare. Jau užsidarė 350 gazolino stočių, nes savininkai negali su vesti galo su galu.

NAUJAS GRAIKŲ VYSKUPAS

Graikų ortodoksų bažnyčios Bostono diecezijos vyskupas Meletios Tripodakis yra paskirtas graikų ortodoksų Chicagos ir vidurvakario diecezijos vyskupu. Anksčiau jis yra buvęs ortodoksų Šv. Konstantino bažnyčios klebonu, 7351 Stony Island av. Naują vietą užims liepos 1 d.

MIRĖ EPISKOPALŲ VYSKUPAS

Mirė Chicagos episkopalų diecezijos vyskupas Edwin Randall, 92 metų, į pensiją išėjęs 1947 m. Buvo palaidotas birželio 15 d.

EKSPORTAS IŠ CHICAGOS

Chicagos prekybos ir pramonės sąjunga paskelbė iš vėliausių duomenų, kad 1961 m. iš Chicagos uosto į užsienį išvežta 696,000 tonų įvairių reikmenų, kurių vertė siekė 128 mil. dol. Toks eksportas sudaro 25% viso ežerų rajono eksporto kiekį.

Penkerių Metų Mirties Sukaktis

A. A.

ANELĖ MARCINKEVIČ

Jau suėjo penkeri metai, kai negailestinga mirtis atskyrė iš mūsų tarpo mylimą motiną ir senelę, kurios netekome 1957 m. birželio 17 d..

Nors laikas tęsiasi, bet mes jos niekados negalėsime užmiršti. Lai gailestingas Dievas suteikia jai amžiną ramybę.

Maloniai prašome visus — giminės, darugus ir pažįstamus pasimelsti už a. a. Anelės Marcinkevič sielą.

Nuliūdę: Duktė Madelyn Zmijewski, anūkai Helen, Robert ir Victor.

5% ANT BONUS SĄSKAITŲ

FEDERAL SAVINGS AND LOAN INSURANCE CORPORATION — SAFETY OF YOUR SAVINGS — INSURED UP TO $10,000

ir

APDRAUSTA

Didesnis uždarbis už santaupas, paremtas 48 metų patyrimu ir JAV valdžios agentūros apdrauda.

MIDLAND SAVINGS

4040 Archer Ave. • Chicago 32

LEARN IBM KEY PUNCH IN 3 WEEKS

Morning—Afternoon—Evening and Sat. Classes

Call 644—9603

Rm. 7134 Merchandise Mart
4150 N. Milwaukee, Chicago
6233 S. Western Ave., Chicago
5217 Hohman, Hammond, Ind.
228 N. Genesee, Waukegan, Ill.

COMPTOMETER SCHOOL
(A Victor Comptometer Corp. Activity.)

PARDAVIMUI

Ciceroje parduodamas 14 kv. pėdų šaldytuvas — $35, virtuvės plyta — $25, kilimas — $20. Dėl informacijos kreiptis — LA 3-2725.

Pardavimui geram stovy: gražus 9 dalių riešuto medž. valgomojo komlek. (orig. kaina $1,150) $300; sofa ir fotelis, $35; "exposure meter" (fotogr.) $9.00; dantų kab. kėdė ir sterilizatorius, $60. BE 8-2276 arba GA 2-4020.

Parduodamas 1958 BUICK—Road Master. Elektr. langai, naujos padangos. Puikiam stovy. GR 6-3641.

REAL ESTATE

$8,900. 2-jų butų mūr. 5 ir 4 kamb. Geram stovy, tuojau galima užimti. $1,000 įmokėti. LA 1-7038.

Savininkas parduoda mūrinį namą Marquette Parke. 6 ir 7 kamb. PR 8-0005

MŪR. BUNGALOW. 5 kamb. ir 2 kamb. Autom. gazu apšild. karštu vand., 2 auto. garažas. Arti 28th ir S. St. Louis. Dėl ligos turi būti parduotas. $13,300. LA 1-7038.

$7,800. 2-jų butų mūr. 2 po 4 kamb. Gazu apšild. Apylinkėje 26th ir California. $1,000 įmokėti. SVOBODA, 3739 W. 26th St. LA 1-7038

Už skolą parduodamas 3-jų didelių butų labai modernus mūras su 3-jų auto. mūro garažų. Puiki vieta prie Marquette Rd., netoli parko. Prašo $37,500, arba geriausias pasiūlymas. RE 7-2646.

5 BUTAI, mūr. apylinkėje 26-os ir S. Albany Ave. 6 kamb. ir 4 po 4 kamb., rūsys. Geros pajamos. $24,000, įmokėti $4,000. LA 1-7038.

Prie 66-os ir Fairfield parduodamas 5 kamb. mūr. bungalow. Naujai įrengtas vonios kamb. ir virtuvė. Savininkas. VI 7-3532.

Tik $8,700 už gerai sutvarkytą 2-jų aukštų, 2-jų butų medinį, 4 ir 5 kamb., prie 51-mos ir Racine. WA 5-5030.

HELP WANTED — VYRAI

BENDRAS FABRIKO DARBAS
POPIERIO FABRIKE

Geras pradinis atlyginimas
Daug priedų

W. A. JOHNS PAPER CO.,
2201 S. Union

REIKALINGAS STALIUS IR TINKUOTOJAS
Telef. FRontier 6-1153

1½ aukšto medinis Gage Parke. 5 ir 3 kamb. butai (3 mieg. 1-me aukšte), platus sklypas, pilnas rūsys, centr. šild. $14,000 HE 6-1517.

ATDARAS APŽIŪRĖJIMUI
sekmad. nuo 12:30 iki 4:30 val. 6 kamb. mūr. bungalow su pajamom. **7207 South Rockwell Street.**

HELP WANTED — MOTERYS

REIKALINGA PRITYRUSI "POWER" MAŠINOS OPERATORĖ
siūti sukneles (visą suknelę). Kalbame lietuviškai.
ANGELAIR BRIDAL MFG.,
317 W. Adams, DE 2-1492

PROGOS-OPPORTUNITIES

IDEAL FOR CAPITAL GAIN
ILL HEALTH FORCES SALE!
Established For Many Years
Near Wisconsin Dells
DRY CLEANING PETROLEUM PLANT
On Main Street and heart of Vacation land. Good going yr. round business. Books show excellent profits and terrific potential of increased business. Deal direct with owner, low rental and overhead. Asking $18,000 or best offer. Get your money back in a couple of years and earn excellent living. Terms.
MAUSTON DRESS CLUB
Mauston, Wis. VI 3-6371

Pardavimui kepykla su gyvenamom patalpom. 4-riems kepėjams Įirbti. Judrus biznio rajonas. BI 7-9260.

Parduodama Taverna ir Restoranas fabrikų rajone (uždara sekm. ir šventadieniais). Pastatytas ant 3-jų sklypų, plius 3 tušti sklypai. Statytas ir įsteigtas prieš 10 m. Visi modernūs įrengimai. Sav. eina pensijon. LU 6-3960.

DĖMESIO !

K. BUTKUS
Aluminijaus išdirbiniai namų pagerinimui
PRospect 8-2781

NUMAŽINTOS KAINOS
Automobilių apdraudoms
Kaina VI—10/20/5 $44.50
6 mėn.period.
Išrašome ir patarnaujame visokių rūšių apdraudas lengvais mėnesiniais išmokėjimais.
BACEVIČIUS
APDRAUDŲ AGENTŪRA
6455 S. Kedzie Ave. PR 8-2233

CONTRACTORS

Statome gyvenamus namus ir kitokius biznio pastatus
Petrauskas Construction Co.
2523 W. 69th St. PR 8-3792

IŠNUOMOJAMA

Išnuom. švarus 3-jų kamb. butas su baldais, karštu vand. šildomas. Gazas ir elektra. Vienam ar dviem asmenim. Marquette Parke. RE 7-4046.

Išnuom. apšildoma krautuvė su 5 kamb. buteliu. Tinka delikatesų kr., užkandiniai arba bet kokiam bizniui, Bridgeporte. Nuoma $150 mėn. Apžiūrėjimui skambinti iki 2 v. p. p. 523-5882.

Išnuomojamas atskiras miegamas kambarys.
Tel. 476-8071

Marquette Parke išnuom. didalis, gražus šviesus kambarys su atskiru įėjimu. PR 8-2858.

PLASTIC CRAFTS

Įmontuoja į skaidrų arba spalvotą plastiką fotografijas bei įvairius asmeniškus dalykus, pav.: Driver's License, Social Security card ir kitus dalykus iki 5½x7½ colių dydžio.

Darbas garantuotas visam gyvenimui, nes dalykai įmontuoti vartuojant aukšto karščio temperatūrą. Greitas 48 val. pristatymas. Kaina tik 7 centai už kv. colį. Su užsakymu, pasitikėdami siųskite kartu ir pinigus —

PLASTIC CRAFTS
P. O. Box No. 1527 Chicago 90, Illinois

REIKALINGAS PARDAVĖJAS (SALESMAN)

Puiki proga — Pardavinėti —
ANGLIS IR KŪRENAMĄ ALYVĄ

Alga ir gausūs priedai — energingam, veržliam, patikimam vyrui

REINER COAL & OIL COMPANY

48-ti metai šioje vietoje — 1804 W. 59th St.

CLASSIFIED AND HELP WANTED ADS

REAL ESTATE

MARQUETTE PARKO CENTRE

Mūrinis. 2 butai ir biznis. Alyva radijatoriais šildymas. 2 auto. garažas. $12,000.

Gera proga. — Didelis pajamų namas. 2 butai — 7 ir 3 kamb., 2 kabinetinės virtuvės. Naujas alyva šild. Apsauga nuo potvynio. Alum. langai. Garažas. $16,700.

6 kamb. mūras. Labai modernūs įrengimai, karpetai. Medžio iškaltas rūsys. Naujas gazu šildymas. $20,600.

Didelė rezidencija. 9 kamb. 50 p. lotas. Moderni virtuvė ir vidaus sutvarkymas. Alyva šild. Garažas. $24,500.

Gage Parke. 3 butai — 6 kamb. ir 2 po 3 kamb. Prašo $26,000.

Arti Jaunimo Centro. 5 butų mūras. Naujas alyva šild. Apie $6,000 nuomos. $32,200.

Arti 63-čios ir Kedzie. 6 kamb. bungalow. Gazu šild. Karpetai. Garažas. $17,450.

8 kamb. bungalow. 1½ vonios. Gazu šildymas. Garažas. Arti parko. $17,800.

Tik $15,700 už 6 kamb. namą. Naujas alyva šildymas. Alumin. langai.

Arti mūsų. Beveik naujas 4 kamb. mūras. Aukštas stogas. Alumin. langai. Gelež. tvora. Sausas rūsys. Garažas. $19,800.

Kaip iš granito mūro rezidencija ant 43 p. loto. Žavus 7 kamb., 4 dideli mieg. Karpetai, keramikos vonios, čerpių stogas. Dienos kaina.

Namas kaip pasakoj 6 kamb. mūr. namas. Apie 40 p. lotas. 2½ vonios. Įrengtas rūsys, virtuvė, karpetai, garažas. $26,000.

Biznio mūras prieš parką. 2 modernūs butai. Maisto prekyba apie $50,000 metinės pajamos. Garažas. Už $38,800.

Naujas mūras. 2 modernūs butai po 5 kamb. Arti mūsų. Atskiri šildymai. Objektas $39,500.

Štai 1½ aukšto mūras. 6 metų. 2 butai — 5 ir 4 kamb. Atskiri gazu šildymai. Alumin. langai. Garažas. $32,000.

Pigiau nerasite, čia pat 4 butų mūras. Naujas alyva šildymas, ir stogas ir alumin. langai. Garažas. $44,400.

Gage Parke. 2 butų mūras. 3 auto. mūr. garažas. Radijatoriais — gazu šild. $20,900.

Naujas 5½ kamb. mūras. Alumin. langai. Geležinė tvora. Gražus lotas. $19,800.

Prieš parką liuksus įrengtas 5½ kamb., 7 metų, mūras. 1½ vonios. Alum. langai. Garažas. $22,200.

Pajamų mūras. 2 butai — 4 ir 2 kamb. Alyva šild. Gage Parke. — $15,900.

Naslė parduoda pigiai. 1½ aukšto mūrą su garažu. Apsauga nuo potvynio. 5 ir 3 kamb. butai. $28,400.

Brighton Parke. 4 butai po 5 kamb. Apie $3,200 nuomos. Atskir. šildymai. Kaina $24,000.

Medinis — apkaltas. 3 butai ir biznio patalpa. Apie $4,000 nuomos. Ir šiandien vertas daugiau $16,000.

Kitur. 3-jų aukštų mūras. 5 butai po 4 kamb. Atskiri šildymai. Pelningas namas už $15,300.

K. VALDIS REAL ESTATE
2815 W. 71st St. Tel. RE 7-7200 arba RE 7-8534

SAVAITĖS GERIAUSI PIRKINIAI

Mūrinis 1½ a. — 5 apačioj su 2 mieg. ir 3 viršuj su atsk. įėjimu, virtuvė ir vonia, garažas, 30 p. lotas, 66 ir Mozart. $17,800.

Mūrinis 2x6, po 3 mieg., 3 šild. gazu, platus lotas, garažas, 44 ir Rockwell, skubiai už $26,800.

Mūrinis pajamų namas ant dvigubo loto, virš $10,000 įeigų metams, alyva šild., Marquette p. rajonas, kaina sumažinta iki $54,000, įmokėti $10,000. Nedelskite!

Mūrinis visiškai naujas — 2 butai po 3 mieg., angliškas rūsys, įmontuotos keptuvės ir virimo plytos, karšto vandens šild., 2 atskiri gazo pečiai, 2 pilnos vonios kiekvienam bute, atskiri įėjimai į kambarius, (galimos 4 nuomos), "Termopane" stiklai, daug įvairių priedų, tik 2 blokai nuo Marquette p. bažnyčios ir mokyklos. Kaina prieinama.

Mūrinis 7 metų, 3 mieg., 30 p. lotas, garažas, įrengtas rūsys, išpiltas pravažiavimas, nepaprastai graži vieta priešais parką, tik $22,000.

KAIRYS REALTY, 2501 W. 69th ST. HE 6-5151

LIETUVIAI PLEČIASI LEMONT

Sklypai mieste, visi patogumai, po $1,500. 5 akrai, jaunas sodas, 6 kamb. res. $17,500. Pajamų nuosavybė ir gražus 2-jų akrų sodas. 4 butų namas, geros rendos, turi būti parduotas. Bizniui patalpa, 3 kamb. užp. viršuje butas — $8,000. Labai gera vieta dėl motel ir Night Club, nebrangiai. Gausite 13% investavę į pirmus mortgage. Puikus užmiesčio gyvenimas, tai kiekvienos šeimos svajonė.

P. ABROMAITIS REALTY, 1005 Porter St., Lemont, Ill., CL 7-6675

Savininkas parduoda 5 kamb. mūr. bungalow. Moderniška virtuvė. Plytelių vonia. 2 maš. mūrinis garažas. Apylinkėje Šv. Ritos par. HE 4-9072.

TURI BŪTI PARDUOTAS!!! Našlė nupigino kainą nuo $27,000 iki $21,200. 4 butai. 4 po 5 kamb. Graži vieta arti 26th St. Arti mokyklos, bažnyčios ir krautuvių. SVOBODA, 3739 W. 26th St. LA 1-7038

EXTRA! EXTRA!
Cicero, tik blokas nuo Šv. Antano bažny., 3-jų butų namas 6—6—5 kamb. Pilnas sklepas, karšto vand. šiluma. Pilna kaina $23,500. Tel. 656-2233.

PARDUODAMI 2 biznio lotai, pigiai. 8247-49 Stony Island Ave., Tel. YArds 7-2557.

STICKNEY. SPECIAL! 4½ kamb. bungalow. Gazu apšild., pilnas rūsys, dideli kambariai, geram stovy. Turi būti parduotas. $13,900. SVOBODA, 6013 Cermak Road. BIshop 2-2162.

Marquette Parke savininkas parduoda 3-jų butų mūr. namą su garažu. 2 po 5 kamb. ir 3 kamb. $276 pajamų per mėn. $31,000. WAlbrook 5-8416

GERAS INVESTAVIMAS
13 butų Marquette Parke. 5 po 4 kamb. ir 8 po 2½ kamb. Pajamų $13,680 per metus; išlaidos ir dženitorius $5,523. $87,000 pilna kaina. Susitarimui skambinti — LA 3-0990

8 butai po 4 kamb. Visi patogumai. Pelnas $420 per mėn. Kaina $23,500. Tarpininkams apmokama. 2214 W. 18th Place, HA 1-1954.

Parduodamas 2-jų aukštų namas po 4½ kamb., ir 2 kamb. rūsy. Alumin. langai, potvynio apsauga. Karštu vand.-alyva apšild. 2 maš. garažas. 70-os ir Artesian apyl. RE 7-8105.

CICERO arti 22nd St. 4 butų mūr. namas — 6 kamb. 2 po 4 kamb. ir 3 kamb. Pajamų $390 per mėn. Spintelės virtuvėje, plytelių vonia, garažas. Garu-stokerių apšild. $31,900; įmokėti $9,000. SVOBODA, 6013 Cermak Road, Cicero, BIshop 2-2162.

Medinis namukas, 3 miegamieji, gazu šildymas. Brighton P-ke, netoli nuo Archer, žemi mokesčiai. Gražus sodelis. Tik $12,000.

Medinis bungalow, 6 kamb. Arti mokyklos. Švarus ir gražus. $14,900.

Mūrinis ant 30 p. sklypo. Idealu 1 ar 2 asmenim. $12,900.

Mūrinis — 2 po 6 kamb. Centr. šildymas kiekvienam butui. Marquette Pk.

Medinis 2 po 4 kamb. Cementiniai pamatai. Skalbykla. Gazu šildymas. Brighton Parke. $15,900.

Turime daug ir įvairių namų visose kolonijose, parūpiname paskolas, notarizuojame dokumentus, pildome Income Tax.

ŠIMAITIS
REALTY — INSURANCE
2737 W. 43rd St. CL 4-2390

CICERO—BERWYN

1. **Medinis 5 butų:** 4 po 4 ir vienas 3 kamb. butas. Gazo šiluma. Tik $18,500.
2. **Parkholme mūrinis** 4 butų: 3—3 — 3 — 4. Dviejų mašinų garažas
3. **Parkholme mūrinis** 2 butų: 2 po 6-šis kamb., mūrinis garažas. ..4. **4 kamb. mūrinis.** 2 miegamieji. Garažas. $12,900.
5. **Medinis 4 butų namas: 4—3—2—2.** Tik $12,500.
6. **Du po 4 kamb.** 45 pėdų sklypas. Šviesūs kambariai. Tik $3,500 įmokėti.
7. **Tvirtas mūr.** Gerai prižiūrėtas. 3 butai po 5 kamb. (3 miegamieji). Pilnas sklepas. 2 aut. garaž.
8. **Parkholme beveik naujas** 5 kamb. bungalow. Palikimas. Vertas pamatyti.

ŠIMAITIS REAL ESTATE
4936 West 15 Street, Cicero
Tel.: 656-2233, OL 2-8907
OL 2-9589

6954 S. CLAREMONT AVE.
7139-41 S. OAKLEY AVE.
Naujas 3-jų miegamų mūr. namas. Pilnas rūsys, tinkotos sienos. Iškelti vamzdžiai ir "sump" pompa. Plytelių vonia ir virtuvė, "Built-in" orkaitė ir virimui krosnis. Žemas įmokėjimas. Atdara apžiūrėjimui sekmad. nuo 1 iki 6 val. Skambinti statybininkui — HEmlock 4-4255

3-jų miegamų bungalow. 3819 **S. Highland Ave., Berwyn.** Gazu karštu oru apšild. Platus sklypas. Skambinti nuo 9 iki 9 BI 2-3695.

Roselle apylinkėje. $21,000 — Apie 1 akras žemės. Patogus 2-jų miegamų mūrinis. Salione didelis langas. Youngstown virtuvė. Pilnas rūsys. 1 auto. garažas. Greit galima užimti. LAwrence 9-7463.

HOLLYWOOD LELAND HOSPITAL
IN HOLLYWOOD, CALIFORNIA, 6234 LELAND WAY HAS EXCELLENT IMMEDIATE OPENINGS FOR

★ **Registered Nurses** ★ **Charge Nurses**

Openings on all shifts. These are full time positions in fully equipped 81 bed hospital, now expending to 100 beds. Excellent personnel policy, good salaries plus differential for shifts. Work in a friendly community, nearby rooms and apartments available.

Write or apply direct to:
Director of Nurses, Hollywood 2-0941 (call before 5 p. m.)

REAL ESTATE

2-jų butų mūr. 5 ir 6 kamb. Gazu karštu vand. šildymas. Garažas. Arti 61-os ir Richmond. $28,450.

1½ aukšto mūr. 5 kamb. apačioj ir 3 kamb. viršuj. Rūsys. Gazu šildymas. Arti 64os ir Francisco. $17,500.

5 kamb. mūr. Uždaras porčius. Alyva šildymas. Garažas. Arti 66-os ir Washtenaw. $17,900.

6 kamb. mūr. octagon. Modernizuotas. 1½ vonios. Nauja karštu vand. šiluma. Garažas. Arti 63-os ir Pulaski. $21,500.

5½ kamb. mūr. 3 mieg. 2 m. senumo, 60 p. sklypas. Gazu šildymas. Arti 72-os ir Harlem. 16,500.

6 butų mūr. yo 5 kamb. 60 p. sklypas. Mūr. garažas. Marquette Parko apylinkėje $59,900.

4 butų mūr. Visi po 5 kamb. (2 butai po 3 mieg.). Alyva, karštu vandeniu šildymas. Mūr. garažas. Arti 60-os ir Washtenaw. $49,900.

Draudimo Agentūra Patarnauja Visais Draudimo Reikalais
J. BACEVIČIUS

BELL-VARPAS
REAL ESTATE
GENERAL INSURANCE, NOTARY PUBLIC
6455 SO. KEDZIE AVENUE, TEL. PROSPECT 8-2233

MARQUETTE PARKE

81-a ir Mozart. mūr. bungalow, su 4 mieg., 10 metų senumo, garažas. $23,500.

Brighton Parke barngenas, skubiai parduodamas namas su "cleaning" bizniu. Modern. butas ir geras biznis. Pirksite nedaug įmokėję. Kaina $13,900.

Dėmesio! Prie Šv. Kryžiaus baž. mūrinis namas — 3 butai ir kepykla. Naujas kepyk. krosnys. Geras biznis. $28,500.

Prie California ir 65-os. Mūr. 2 butai po 4 kamb. Naujas šildymas. 2 maš. garažas. Tik $19,500.

VAINA REALTY
6540 S. WESTERN AVE.
REpublic 7-9515 arba RE 7-4639

6 kamb. 10 m. rezidencija ant 40 p. lot. Gazo šildymas. $18,000.

2 aprt. po 4 kamb. 5 metų. Šildymas alyva. Garažas. $35,000.

3 aprt. 5, 4 ir 3 kamb. Atskiri gazo šildymai. $35,000.

12 aprt. po 4 kamb. Mėn. pajamos virš $13,000. $95,000.

Turiu kitokių namų pasirinkimui.

A. KATILIUS R. E.
2456 W. 69th St. RE 7-8399

22 APART. MŪRAS, prie gražaus parko, modern. butai. $2,404 mėn. pajamų. Kaina tik 6.5 karto pajamos. Pašaukite.

Sav. Iešina pensijon ir parduoda Delavan Wisc. netoli Lake Geneva 33 kamb. hotel su restoranu, taverna ir 6 k. namu naujam sav. Viso 5 namai. Biznis tarp $17-25,000 metams. Kaina $60,000, arba mainys į mūr. namą Brighton Parke.

ŠIMKUS
REAL ESTATE, NOTARY PUBLIC
4259 So. Maplewood Ave.
Telef. CL 4-7450 arba YA 7-2046

Marquette ant Talman Ave., netoli 69th St. parduodamas geram stovy, 2-jų fletų mūr. namas ir 2-jų maš. naujas garažas. Dėl apžiūrėjimo šaukite PRospect 8-3792.

3442 SO. HAMILTON AVENUE
Parduodami nauji 2-jų butų, 3 miegamųjų mūriniai namai
Aukštas rūsys apsauga nuo potvynio. Gazo šilima. Ažuolo medis. Tikras plasteris. Atdaras apžiūrėjimui sekmadienį nuo 1 iki 6 valandos. "Builder". PR 8-7392.

TINKAMAS DIDELEI ŠEIMAI
8 kambarių mūr. bungalow Marquette Pk. Šildymas alyva. Antri langai. Dvigubas garažas. Proga pirkti už $18,000.

1 METŲ 2 BUTŲ MŪR.
Po 5½ kmb. (po tris miegamus). Rūsyje dar 3 atskiri kambariai išnuomuomavimui. Oro vėsinimas. Visi įrengimai iš geriausios medžiagos. 2 šildymo sistemos. Gražiai sutvarkyta aplinka. $48,000.

TIK $17,900.
5 kmb. 13 metų mūr. rezidencija Marquette Pk. Platus sklypas. Gazo šiluma. 2 auto garažas.

4 ir 2 kamb.
Mūr. Gage Pk. Alyvos šiluma. Žemi taksai. $15,500.

5 METŲ MŪR. BUNGALOW
4½ kmb. Gazo šiluma. Apsauga nuo potvynio. Daug vertingų priedų. 2 auto garažas. Tik 2 blokai nuo Marquette Pk. $19,000.

GERAS PIRKINYS
7 metų 2 aukštų mūras Marquette Pk. Pirmame aukšte krautuvė ir 4 kamb. butas; viršuje — 6 kamb. gražus poilsio kambarys rūsyje $380 mėn. pajamu. Kaina $43,000.

VASARVIETĖ
Su baru ir restoranu Beverly Shores, Ind. (Sandūnuose). $12,000 gryno į metus. Savininkas duos paskolą.

P. LEONAS
REAL ESTATE
2735 West 71st Street
Tel. WAlbrook 5-6015

Marq. Park. Mūr. 2x4 garaž. $20,900. Gage Park Naujas mūr. 3 mieg. d. lot. turi tuojau parduoti, išvyksta iš Steito. $16,850.
Turime gerų bargenų, patikrinkite.

BUDRECKAS
2742 W. 43rd Str. LA 3-3384

Tik $23,300 už 2-jų butų gerą pajamų mūrinį Brighton Parke. Montgomery g-vėje. 4 ir 5 kamb., rūsys ir pastogė. Šildymas karštu vand. Garažas.

A. Norkus Real Estate
2405 W. 51st St. WA 5-5030

Perskaitę "Draugą", duokite jį kitiems pasiskaityti.

Platinkite "Draugą".

CONTRACTORS

KERELIS BROS. CONSTRUCTION CO.

STATOME ĮVAIRIUS REZIDENCINIUS MEDICINOS IR PREKYBOS TIKSLAMS SKIRTUS PASTATUS.

ARCHITEKTAS ATLIEKA PLANAVIMĄ PAGAL JŪSŲ PAGEIDAVIMĄ

REPUBLIC 7-8949

2301 W. 69th St., Chicago

STANKUS CONSTRUCTION CO.

Atlieka planavimo ir statybos darbus, gydytojų ofisų, gyvenamųjų ir prekybos pastatų. Jūsų pasirinkimui turime virš 300 įvairių standartinių projektų.

Ofiso ir namų telefonas: PRospect 8-2013

2741 WEST 69th St.
Chicago 36, Illinois

ŠILDYMAS

A. Stančiauskas instaliuoja visų geriausių Amerikos firmų gazu ir alyva kurenamus pečius (furnaces) visų dydžių oro vėsintuvus bei Air Conditioners ir atlieka visus skardos darbus.

7304 So. Rockwell Street
Tel. GRovehill 6-7875

Heating Contractor

Greit, sąžiningai ir garantuotai įrengia naujus, perstato senus įvairių rūšių gazu, alyva ir anglim kurenamus pečius, vandens boilerius. Vandens nutekėjimo rinas (gutters) ir kt. darbus. Nemokamas apskaičiavimas.

DOMAS ŽUKAUSKAS
HEATING & SHEET METAL
4444 S. Western Ave.,
Chicago 9, Ill.
Tel. VI 7-3447

V. ŠIMKUS
Statybos ir Remonto Darbai
2618 WEST 71st STREET
Tel.: PR 8-4268 ir TE 9-5531

A. ABALL ROOFING

Įsteigta prieš 48 metus

Gutters, Downspouts, Stogai, Dumtraukiai Pataisomi, Išsmalinami arba dedame naujus. Stogai atnaujinami (re-coated) su fiber-asphaltu, 5 m. garantija. Dedame naujas "copper-alloy" rinas — "gutters"; niekad nereikia dažyti. Kaina ta pati kaip ir "galvanized". Dažymas iš lauko, "Tuckpointing". Pilnai apsidraudę. Nemokamai apskaičiuojame; žemiausios kainos. Darbas garantuotas. Atdara dieną ir naktį bei sekmadieniais.

LA 1-6047, RO 2-8778

JUOZAS ŽEMAITIS
IR VIC. SKADE, ST 8-9272
HEATING CONTRACTORS
Įrengiame šiltu oru ir vandeniu šildimus pečius (furnaces -boilers), air conditioners, rynos (gutters) iki 8 metų išsimokėjimas
CICERO HEATING AND SHEET METAL
2431 S. Kedzie Avenue
Chicago 23, Illinois
Tel. 277-1442 Res. OL 6-0412

VACYS CONSTRUCTION CO.

REZIDENCINIAI, KOMERCINIAI, MEDICINOS IR KITOKI PASTATAI

2501 West 69 Street
HE 4-7482 436-5153

"NIDA" BUILDERS, INC.

STATOME NAUJUS NAMUS, VASARVIETES, GARAŽUS IR ATLIEKAME VISUS NAMŲ PATAISYMUS PAGAL JŪSŲ PAGEIDAVIMĄ.

ST 3-0703 CL 7-2094 Chicago, Ill.

BALF'o Apskr. Valdybos rengiamas metinis
PIKNIKAS-GEGUŽINĖ

Bus meninė programa. Kalbės inž. Jz. Miklovas, neseniai atvykęs iš Lietuvos birželio įvykių proga.

Pirmą kartą veiks kavinė, valgykla, baras, jaučio kepimas, lietuviška muzika ir vertingas dovanų paskirstymas, įskaitant žemės sklypas Floridoje!

Kviečia visus skaitlingai atsilankyti

BALF'o APSKR. VALDYBA.

Įvyksta birželio 17 dieną
BUČO DARŽE
Willow Springs, Illinois

PRADŽIA 12-tą VALANDĄ

Susisiekimas nuo buso iki 3-ios valandos po pietų.

Cicero Aukšt. Lituanistinės mokyklos išleistuvės, įvykusios praėjusį šeštadienį Šv. Antano parapijos salėje. Nuotr. Vyt. Račkausko

CHICAGOS LIETUVIŲ ŽINIOS

DVASINIAI NEGALAVIMAI

Dr. J. Adomavičius birželio 1 d. Jaunimo Centre skaitytoj pa skaitoj apie nervinius susirgimus akcentavo, kad daugelis žmonių turi savyje vienokią ar kitokią ligūstą baimę. Žmogaus nervų sistema ir nervų laidai, eina siūlų pavidalu į galvą. Vieni nuo mūsų priklauso, kiti — nepriklauso. Neurozė, tai nervų liga, nervų veiklos sutrikimas. Ligūsta aukštų vietų baimė vadinama akrofobija. Ligūsta skersvėjo baimė—aerofobija. Nesveika kačių baimė — ailurofobija. Ligūsta bendruomenės baigė — antripofobija. Susiteršimo, apsikrėtimo baimė — misofobija. Naujų idėjų, dalykų baimė — misoneism. Tamsos baimė — nyktofobija. Baimė greitai parausti — erytrofobija. Ligūsta vandens baimė — hidrofobija. Baimė susituokti — misogamy. Ligūstas nekentimas moterų — misogymy, ligų baimė — patofobija, džiovos baimė — phthisiofobija. Li gūsta baimė baimės — fobofobija, valgio baimė — sitofobija, gyvulių ligūsta baimė—zoofobija ir t.t. Gydytojai priskaito 27 rūšių ligūstų baimių, įkyrių minčių manija, liaudiškai tariant — bzikų. Pajautų tvarkymą reikia pavesti gydytojui. Prelegantas savo paskaitos nebaigė, pažadėjo kitą kartą pabaigti. Klausytojams paskaita patiko, dr. Adomavičiui pareikš tą padėka gausiais plojimais. Po paskaitos buvo svarstomi vaikų festivalio reikalai. Vaikų festivalį nutarta ruošti Marquette parko aikštėj. Pranešėju bus akt. Alfa Brinka. Muz. F. Strolia gros akordeonu. Mokytojos praves vaikų programą. Bus Alvudo ir tėvų atsinešto maisto suruoštos bendros vaišės. Šios programos aptarimas vyko prie vaišių stalo su cepelinais, gira ir kava. Pareigomis pasiskirstymo planą pasiūlė pirm. E. Pakalniškienė. Festivalio eigą referavo dr. Adomavičius. Diskusijose dalyvavo daugelis narių, ypač pozityvių pasiūlymų padarė Janušaitis, Pakalniškis, Peteraitienė ir kt.

Birželio 3 d. vaikų festivalio pratybos buvo Gage parke, kur vaikai dainavo, atliko plastikos veiksmus. Dalyvavo Audronė Onušauskaitė, Rolandas Paškus, Judita Paškutė, Ir. Gečiūtė, Danutė Bružaitė ir Aloyzas Pakalniškis. Filmus apie gamtą ir gyvulius rodė Alek. Pakalniškis. Vaikus pavaišino ir gražaus elgesio pamokė motinos Bružienė ir Paškienė. Vai kai grįžę iš kultūrinės popietės namo lietuviškai dainuoja ir prašo tėvų vėl juos ten nuvesti. Sekanti kultūrinė vaikų popietė buvo Gage parke birželio 10 d., 2 v. p. p., kur keturios mokytojos pravedė galutinus pasiruošimus festivalio šventei. Buvo parodytas spalvotas filmas salėj ir Alvudo būstinės sodely. Vaikai buvo pavaišinti. Festivalis bus birželio 17 d. Marquete parko aikštėje.

Magd. Šul.

Mūsų Betanija

(Atkelta iš 3 psl.)

Niekad nekalbėkime prieš žmonių dosnumą Dievo garbės reikalams, nes po tomis kalbomis slypi jausmai gali nepatikti Kristui. Jeigu, mylėdami žmogų, norime jam daug gero, tai mylis Dievą žmogus nori jam viską atiduoti. Kodėl toks žmogus turėtų paisyti kieno nors kito nuomonės, o ne savo širdies? Kai žmonių butai atrodo puošniau už bažnyčias, ir tie žmonės erzinasi tikinčiųjų dosnumu Dievo garbei, laikas yra patikrinti, kokia meilė viešpatauja širdyje.

Psalmių žodžiai, daugeliu atvejų šaukią visą pasaulį garbinti Dievą ir tuo džiaugtis, Dievui geriau patinka, negu Kristaus iždininko kritika Marijos sentimentalaus dosnumo.

Aukos Lietuviškos širdies fondui

Aukojo S. Dalius, J. Česekas, A. Lapsys, St. Lileikis, S. Vilinskas, Ida Silks, Kazys Karecka, B. Gramba, Jonas Lozoraitis, Edv. Vasekojis, Ignas Kaunelis, I. Černis, J. Baublys, V. Vaiciunas, A. Karaitis, Al. ir Al. Eiva, Leonas Knopfmileris, F. Gaudusas, dr. Juozas Dauparas, Jurgis Daugirdas, Mecys Valiukenas, J. Vaicekonis, Kazimieras Germanas, Juozas Guzulaitis, S. Pangonis, E. Bertulis, Ona Bielskienė, J. Rimkūnas.

11 asmenų prašė pavardžių neskelbti. Dabar aukų — $156. Pirmiau prisiųsta — 1,088 dol.

Aukotojams širdingai dėkui.

J. J. Bachunas

PAJIEŠKOJIMAS

Jieškomas PETRAS PUPLESIS, iš Lietuvos išvykęs 1944 m. Gyv. New Yorke. Prašomas atsiliepti adresu: Leonas Prialgauskas, 309 High Park Ave., Toronto, Ont., Canada.

NOW
IS THE TIME TO HAVE YOUR
HEATING SYSTEM
CLEANED BY OUR EXPERTS

- FIRE HAZARDS REDUCED
- SAVE ON BURNER REPAIRS
- HOUSE WORK MADE EASIER
- LOWER THE FUEL COSTS

CONVERSIONS *NEW INSTALLATIONS*
FURNACES
BOILERS
WATER HEATERS
FREE ESTIMATES — NO OBLIGATIONS
FHA FINANCING — 60 MONTHS TO PAY

Mobil
Distributor of MobilHeat, America's Largest Selling Heating Oil

Mail Attached Coupon for a Valuable Gift

PLEASE HAVE YOUR REPRESENTATIVE CALL.
I AM INTERESTED IN . . .
☐ A COMPLETE CLEANING ☐ A CONVERSION
NAME .....
ADDRESS .....
CITY ..... PHONE .....

LA PLACA
COAL & OIL CO.
5520 W. LAKE ST. CO 1-7878
Since 1908

MŪS KOLONIJOSE

Braddock, Pa.

Parapijos gegužinė

Sekmadienį, birželio 24 d., rengiamas Šv. Izidoriaus parapijos metinis piknikas Lithuanian Country Club, Jefferson Borrow. Kun. A. Sušinskas parapija labai rūpinasi. Atjauninta ir pagražinta bažnyčia iš vidaus ir iš lauko, pastatyta šventovė Marijos garbei, sudėti nauji cementiniai šaligatviai aplink visą parapijos nuosavybę. Rengiamasi įdėti naujas bažnyčios duris. Švento Izidoriaus parapijoje jaučiamas di delis atgimimas. Įrengimai sudaro daug išlaidų. Pikniko pelnas skiriamas skolų apmokėjimui. Visi lietuviai maloniai kvie čiami šiame piknike dalyvauti. Tikimasi piknikas bus įdomus ir visiems bus malonu.

Kaimynas

Aukos Putnamo seselėms

Chicagos ir Cicero laboratorijų teknikių ir teknikų vardu buvo įteikta Putnamo seselėms per seimą, įvykusį gegužės 20 d. Jaunimo Centre 500 dol. auka įrengti kambarį naujuose senelių namuose. Iki šiol gauta aukų ir pasižadėjimų 580 dol. dar trūksta $320, nes kambario įrengimas kaštuoja $1,000. Aukos ir pasižadėjimai dar vis atsiunčiami. Tikimasi, kad šis gražus sumanymas bus pilnai realizuotas. Techniską darbą yra pasiėmusi atlikti Danutė Augienė, 6508 So. Talman Ave., Chicago 29, Ill. Telef. PR 8-8534.

Tuo tarpu aukojo arba pažadėjo aukoti:

Zaliauskienė Jadvyga, Penčylienė Jadvyga, Didžiulienė Stasė, Tamulevičienė Ona, Balšaitytė Placida, Bugarevičienė Elena, Skrupskelienė Alina, Maldeikienė Jadvyga, Žolynienė Vanda, Puniškytė Johana, Jurkūnienė Vincenta, Mickevičienė Sofija, Sniegaitienė Elena, Literskis, Modestavičienė Genė, Kregždienė Viktorija, Ankudavičiūtė Milda, Baukienė Aldona, Urbutienė A., Sodeikienė, Baleišytė Vita, Balašaitytė, Manelienė Fausta, Vilkienė Elsė, Vailokaitienė, Tonkūnaitė, Gylienė Marija, Tumosienė Stasė, Prapuolenytė Aldona, Augienė Danutė, Bakaitienė.

A. A.

BRUNO SHARAUSKAS
(SHARES)

Gyveno 5539 S. Tripp. Ave.

Mirė birželio 15 d., 1962, 3.30 val. ryto, sulaukęs 45 m. amžiaus. Gimė Chicagoje, Ill.

Pasiliko dideliame nuliūdime žmona Florence, 2 dukterys Judy ir Linda, motina Agnes, brolis Joseph, brolienė Emily ir šeima, kiti giminės, draugai ir pažįstami.

Priklausė Šv. Vardo Draug. Kūnas pašarvotas Modell koplyčioje, 5725 S. Pulaski Rd.

Laidotuvės įvyks antrad. birželio 19 d., iš koplyčios 9 val. ryto bus atlydėtas į St. Turibius parapijos bažnyčią, 57 St. ir Karlov Ave., kurioje įvyks gedulingos pamaldos už velionies sielą. Po pamaldų bus nulydėtas į polskas kapines.

Nuoširdžiai kviečiame visus: giminės, draugus ir pažįstamus dalyvauti šiose laidotuvėse.

Nuliūdę: Žmona, dukterys, motina, brolis ir kiti giminės.

Mylimai motinai

A. † A.

KAZIMIERAI DUBINSKIENEI mirus, Drs. Viktorui ir Jadvygai Dubinskams ir p. Dičpinigaitienei su dukromis, nuoširdžią užuojautą reiškia

Kuzmos ir Butikai

A. † A.

KAZIMIERAI DUBINSKIENEI mirus, **giliai užjaučiame jos dukterį MARIJĄ DIČPINIGAITIENĘ, anūkes DALIĄ ir BIRUTĘ bei SŪNŲ ANDRIŲ SU ŽMONA.**

Ksaveras, Ida, Brigita Barmai

A. † A.

KAZIMIERAI DUBINSKIENEI, mirus, reiškiame gilią užuojautą Drs. Viktorui ir Jadvygai Dubinskams.

Dr. Matas ir Stasė Mickai

A. † A.

CECILIA RISKA

ZALGAITĖ

Gyveno 3322 S. Union Ave. Tel. YA 7-1527

Mirė birželio 14 d., 1962, 10:25 val. vak. Gimė Lietuvoje. Kilo iš Panevėžio apskr., Raguvos miesto. Amerikoje išgyveno 52 m.

Pasiliko dideliame nuliūdime vyras Juozapas, 2 dukterys Julia ir Lucille Bruton, žentas James, sūnus Edward, marti Ann, anūkai Mary Lou ir Edward, Jr., brolis Jonas Zalga, brolienė Mary ir šeima, pusbrolis kun. Titas Narbutas, kiti giminės, draugai ir pažįstami.

Priklausė Šv. Kazimiero Vienuolyno Rėmėjų, Teisybės Mylėtojų draugijoms.

Kūnas pašarvotas Antano M. Phillips koplyčioje, 3307 S. Lituanica Ave. Laidotuvės įvyks pirmad., birželio 18 d., iš koplyčios 8:30 val. ryto bus atlydėta į Šv. Jurgio parapijos bažnyčią, kurioje įvyks gedulingos pamaldos už velionės sielą. Po pamaldų bus nulydėta į Šv. Kazimiero kapines.

Nuoširdžiai kviečiame visus gimines, draugus ir pažįstamus dalyvauti šiose laidotuvėse.

Nuliūdę: Vyras, dukterys, sūnus, žentas, marti ir anūkai

Laidotuvių direkt. Antanas M. Phillips, tel. YA 7-3401

Nepaprastam Pasiuntiniui ir Lietuvos Įgaliotajam Ministeriui

A. † A.

DR. KAZIUI GRAUŽINIUI

Urugvajuje mirus, mielai p. Graužinienei, jos dukrytei p. Marytei ir sūnums su šeimomis reiškiame nuoširdžiausią užuojautą.

Eugenija Izokaitienė ir sūnūs

DR. V. DUBINSKUI IR M. DIČPINIGAITIENEI

reiškiame gilią užuojautą, jų motinai

A. † A.

KAZIMIERAI DUBINSKIENEI mirus.

Nuoširdžiai užjaučiame ir liūdinčias velionės anūkes — Birutę ir Dalią Dičpinigaitytes.

Z. ir A. Juškevičiai ir J. ir J. Variakojai

Mylimai motinai

A. † A.

KAZIMIERAI DUBINSKIENEI mirus, jos sūnui Dr. Viktorui Dubinskui ir Dr. Jadvygai Dubinskienei bei artimiesiems giliausią užuojautą reiškia

Birutė, Petras, Romanas Šileikiai ir Konstancija Gavėnienė

Operos Choro narę

MARIJĄ DIČPINIGAITIENĘ,

mirus jos mamytei

A. † A.

KAZIMIERAI DUBINSKIENEI,

gilią užuojautą reiškia

Chicagos Lietuvių Opera

P A D Ė K A

Mūsų vyrui ir broliui

A. † A.

JONUI CHARŽAUSKUI

mirus, nuoširdžiai dėkojame didž. gerb. kunigams: Kun. W. Urbai, Kan. V. Zakarauskui ir Kun. J. Vyšniauskui ir vargonininkui p. Giedraičiui už pamaldas koplyčioje, gedulingas pamaldas bažnyčioje ir už palydėjimą į kapines.

Dėkojame velionies ir mūsų draugams už šv. Mišių aukas, vainikus ir gėles, atlankymą koplyčioje, dalyvavimą gedulingose pamaldose ir palydėjimą į amžino poilsio vietą.

Dėkojame pareiškusiems užuojautą ir bet kuo prisidėjusiems prie paskutinio patarnavimo.

Dėkojame Šv. Šeimos Namų seselėms už rūpestingą globą, slaugymą ir aplankymą koplyčioje.

Taip pat dėkojame laidotuvių direktoriams p-ams Petkams už gražų laidotuvių tvarkymą ir patarnavimą taip skaudžia mums valanda.

ŽMONA IR BROLIS

Pranešame giminėms, draugams ir pažįstamiems, kad šių metų birželio mėn. 14 dieną mirė mūsų brangus dėdė

A. A.

VINCAS SAKAVIČIUS

Gyveno 6218 South Artesian Avenue, Chicago, Ill.

Kūnas pašarvotas Kennedy koplyčioje, Pana, Illinois. Laidotuvės įvyks pirmadienį, birželio 18 d.; 9 val. ryto iš koplyčios bus nulydėtas į Šv. Patriko parap. bažnyčią, o po gedulingų pamaldų bus palaidotas Kalvarijos kapinėse.

Kviečiame visus — gimines, draugus ir pažįstamus dalyvauti laidotuvėse.

Nuliūdę liko: Brolio sūnus Juozas, brolienė Stasė ir jų dukros Aldona ir Birutė.

APLINK MUS

× **Kun. J. Vyšniauskas** sakys pamokslą šį sekmadienį 10:45 val. Švč. P. Marijos Gimimo bažnyčioje, Lietuvių Bendruomenės Marquette Parko apyl. rengiamose birželio mėn. įvykių paminėjimo pamaldose. Šv. mišios bus laikomos už pavergtą Lietuvą, ištremtuosius ir žuvusius už laisvę.

× **ALRK Moterų sąjungos** 46 kp. sekretorė Emilija Struck pasiuntė padėkos laišką WGN-TV stočiai už gražią, lietuvišką programą birželio 10 d. International Cafe, kurioje dalyvavo sol. G. Antanaitytė, Alice Stephens ansamblis, Ateities šokėjai ir muz. J. Byansko orkestras.

× **Kun. dr. Petras Celiešius,** naujasis Dainavos Jaunimo stovyklos direktorius, mūsų lietuviškos operos entuziastas, Jūratės ir Kastyčio operos fondui paskyrė 20 dol. Fondas ir toliau tebetelkia pinigus minimai operai išleisti, kurios muzika komp. K. V. Banaičio.

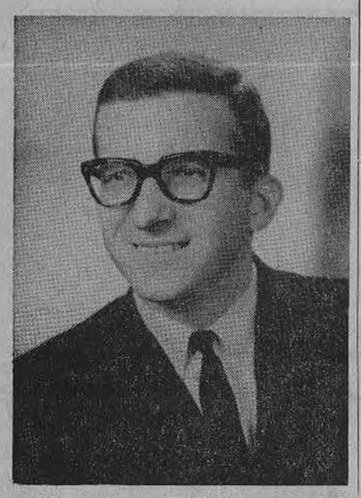

× **Arūnas J. Bužėnas** baigė Lojolos universitetą ir birželio 7 d. gavo dantų gydytojo diplomą. Rugpiūčio mėnesį išvyksta atlikti karinę prievolę aviacijoje. Ir toliau jis pasiryžęs gilinti studijas burnos chirurgijoje.

× **Dalia Miliauskaitė** Brighton Park parapijos mokyklą baigė gerais pažymiais, o lituanistinę tos mokyklos klasę pirmąja mokine, gaudama iš mokyklos tėvų komiteto vertingą dovaną — laikrodį.

× **Inž. Juozas Miklovas,** vėliausias bėglys iš pavergtos tėvynės, **rytoj** Bučo darže, Balfo pikniko metu padarys svarbų pranešimą ir atsakys į klausimus apie okupuotąją Lietuvą. (Pr.)

× **T. Marijonų Seminarijos didysis piknikas** įvyks liepos 15 d. Tai bus gražus visų Tėvų Marijonų Seminarijos bendradarbių ir draugų išvažiavimas. Vieta yra žinoma — Marijos kalneliai. Patogu yra atvažiuoti iš Chicagos ir kitų vietų, nes šioji įstaiga randasi prie 83 kelio ir 63 gatvės, Clarendon Hills, Ill.

Iš anksto stenkimės atsiminti tą dieną ir asmeniškai dalyvauti seminarijos gegužinėje. (Pr.)

× **Aukščiausios kokybės itališkų ir vokiškų pianų,** o taip pat ir vartotų, rasite lietuvių pianų krautuvėje, 6134 W. Roosevelt Road. Krautuvė atdara: Ketv. 1-9 v., Penkt., Šešt. ir Sekm. 1-5 val. p. p. (Sk.)

VASARVIETĖJE NIDA

prasidėjo vasarojimas. Norintieji tikro poilsio, ramių atostogų kreipkitės adr. K. Kodačiai, Nida, Linden, Mich. tel. PR 4-2448.

× **Chicagos Marquette Pk.** Nek. Prasidėjimo Seserų Rėmėjų skyriaus valdyba, kuriai pirmininkauja Dubinskienė, buvo papildyta naujais nariais. Įeina Vindašienė Birutė, Endrijonienė Salomėja, Čepaitienė Valerija, Augienė Danutė.

× **A. L. Montessori** dr-jos mėnesinis susirinkimas įvyks trečiadienį, birželio 20 d. 7:30 v. v. Jaunimo Centre. Paskaitą "Kaip paruošti priešmokyklinius vaikus rašymui" skaitys D. Petrutytė. Nariai ir visi, kuriems vaiko auklėjimo klausimai yra įdomūs ir aktualūs, yra kviečiami dalyvauti.

× **Jaunimo Centro** tautinių šokių ansamblis, vadovaujamas L. Braždienės, birželio 8 d. puikiai pašoko De Paul universitete tarptautinių šokių vakare.

× **Pr. Pauliukonis** sutiko JAV ir Kanados lietuvių II Kultūros kongreso metu istorijos sekcijos posėdžių dalyviams skaityti paskaitą "Šiaurės Amerikos lietuvių istorija kaip tautinio auklėjimo priemonė". Kongresas įvyks lapkričio 22-24 d. Chicagoje.

× **Jonas Račkauskas,** MAS Centro Valdybos pirmininkas, vakar išskrido į Omahą, Nebr., dalyvauti Omahos moksleivių ateitininkų metinėje šventėje.

× **Televizijoje apie pavergtųjų išlaisvinimą.** Sekmadienį, birž. 17 d. 12:15 v. nakties per televiziją 7 kan, Chicagoj Norman Ross valandėlėje bus perduodama speciali programa — svarstymai, kaip išlaisvinti Sovietų pavergtuosius kraštus. Kalbės Northwestern, Notre Dame, Lojolos universitetų profesoriai, JAV Informacijų tarnybos atstovas MacRoy, taipgi lietuviams artimas dr. K. Ripa, vysk. Sheil politinis patarėjas ir Amer. Press Service vadovas. Pats Norman Ross bus tų diskusijų moderatorius.

× **Irena ir Algirdas Budreckai** persikėlė į naujus namus 2742 West 43 St. Telefonas tas pats LAfayette 3-3384.

× **Kęstučio Zapkaus,** talentingo jauno dailininko, dailės darbų paroda įvyks š. m. birželio mėn. 16-24 dienomis, Liet. Jaunimo namuose. Atidarymas birž. 16 d. 7 val. vak.

Susidomėjimas šia dailės darbų paroda yra labai didelis, nes Kęstutis Z. dar besimokydamas daug kartų yra buvęs apdovanotas premijomis už įvairius savo dailės darbus.

Ši dailės darbų paroda savo mąstu ir lygiu praneš anksčiau buvusias Čiurlionies Galerijoje dailės parodas, ypatingai turint omenyje, kad šis dailininkas yra labai jauno amžiaus, yra daug atsiekęs moksle ir jau pajėgus turėti savo individualią — vieno asmens d. darbų parodą.

Parodą organizuoja Akademinis Skautų S-dis. (Sk.)

Cicero Aukšt. Lituanistinės mok. mokinių išleistuvėse dalyvavusi kino žvaigždė Rūta Kilmonytė įteikia prel. I. Albavičiui mokyklos rėmėjo pažymėjimą. Išleistuvės įvyko praėjusį šeštadienį Cicero Šv. Antano parap. salėj. Greta stovi kun. P. Patlaba.

Nuotr. V. Račkausko

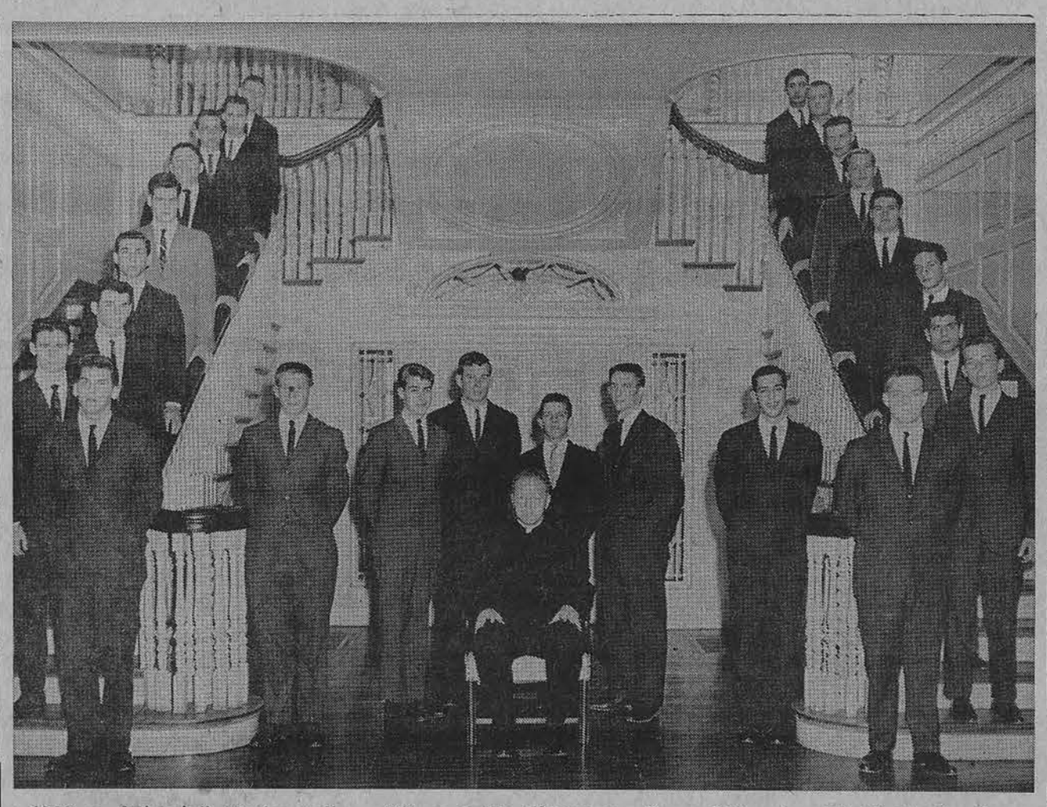

1962 m. baigusieji Marianapolio aukšt. mokyklą Thompson, Conn. Viduryje sėdi direktorius kun. Jonas Petrauskas, MIC. Sekantiems metams lietuviai kviečiami registruotis adresu: Director of Admissions, Marianapolis Preparatory School, Thompson, Conn.

IŠ ARTI IR TOLI

J. A. VALSTYBĖSE

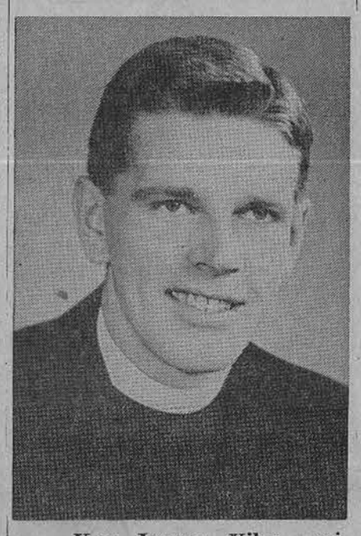

— **Kun. Juozas Kilas,** priklausąs Joliet, Ill., vyskupijai, pereitą savaitę gavo iš savo vyskupo Martyno D. McNamarą paskyrimą — kurti naują parapiją Šv. Morkaus vardu Wheaton, Ill. Tai bus antroji katalikų parapija tame miestelyje. Naujasis klebonas yra tik 32 metų amžiaus; įšventintas kunigu 1954 m. Jis yra baigęs Baltimorės kunigų seminariją, o per aštuonis savo kunigavimo metus vikaravo Hinsdale, Joliet ir apylinkės parapijose. Naujasis klebonas laikinai gyvens Šv. Mykolo parapijos klebonijoj. Jo dabartinis adresas: Rev. J. Kilas, St Michael's Church, 315 West Illinois St., Wheaton, Ill.

Kunigo Juozo tėveliai Juozas ir Anastazija Kilai ir jo sesutė Teresė gyvena Marquette Parke, Chicagoje. A. Kilienė yra uoli tėvų marijonų bendradarbė ir šiuo metu yra Chicagos apskrities tėvų marijonų bendradarbių draugijos vicepirmininkė.

— **Kun. V. Vilkutaitis,** Clevelando Šv. Jurgio buvęs klebonas, atsiuntė ilgoką sąrašą šventųjų vardų, kuriame nurodo, ką kuris vardas reiškia senosiose kalbose.

— **Rimantas Grincius,** aktyvus L. Budžių narys Clevelande, baigė Šv. Juozapo gimnaziją. Išvyksta atlikti karo prievolės į JAV laivyną. Vėliau studijuos elektroniką.

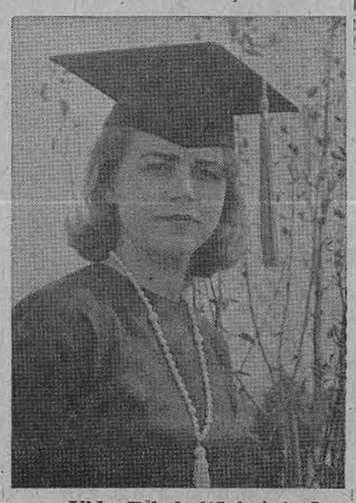

— **Vida Ribokaitė** baigė tėvų jėzuitų vedamą Creighon universitetą ir birželio 6 d. gavo bakalauro laipsnį iš biznio administracijos srities. Omahoje, Nebr., ji baigė šv. Antano parapijos pradinę mokyklą, vėliau baigė vidurinę mokyklą būdama pažangiųjų mokinių garbės sąraše. Vida Omahos lietuvių bendruomenėje yra aktyvi. Ji buvo skautė 10 metų, o dabar organizuoja ateitininkus ir juos globoja. Ji gražiai darbuojasi LSS sąjungoje ir yra jos valdyboje. Priklausė tautinių šokių būreliui ir chorui. Dabar labai sielojasi bažnytiniu giedojimu ir organizuoja visų giedojimą bažnyčioje. Malonu, kad ji gavo stipendiją siekti aukštesnio akademinio laipsnio. **(K. L. M.)**

× **Lietuvos Atgimimo sąjūdžio** Dr. Vydūno vardo Marquette Pk. skyrius savo iškylą turės birželio 16-17 d. Gintaro vasarvietėje, Union Pier, Mich.

× **Registracija Jaunučių stovyklon Dainavoje,** kuri prasidės birželio 24 d., eina prie galo. Registraciją veda Juratė Juozevičiūtė, 7204 S. Richmond Ave., WA 5-2996.

× **Dėmesio! Telefonas 436-3698!** Jono Kutkos ir Klemo Jurgėlos gazolino stoties 1934 W. 59 Str., pakeistas telefonas: **Dabar reikia šaukti 436-3698.**

Be to, atliekami visi auto mašinų pataisymų darbai, taip pat išlyginimai ir nudažymai. Nuolatiniem klientam duoda nuolaidą nuo galiono gazolino 2 centai.

Patarnavimas greitas ir sąžiningas. (Sk.)

× **Juk vistiek šiemet pirksite** vėsintuvą. Pirkit pas Gradinską: Emerson vėsintuvų žemos kainos, grynais ar išsimokėtinai. 2512 W. 47th St., FR 6-1998. (Sk.)

× **Kun. B. Sugintas** pasiuntė per Balfą 1,200 dol. už gegužės mėn. iš 59 būrelių — Vasario 16, saleziečių ir Punsko gimnazijoms. Vieno būrelio vadovas —Antanas Kareiva perleido savo būrelį nuo balandžio 1 dienos kun. B. Sugintui.

× **Bridgeporte parduodama maisto - delikatesų krautuvė.** Gerai einąs biznis. Kreiptis nuo 7 v. r. iki 6 v. v. CA 5-6695; po 6 v. v. skambinti TE 9-5597. (Sk.)

× **Alvudo ruošiamam** Sporto ir Žaidimų - Vaikų Festivalyje, įvykstančiam šį sekmadienį, bir. 17 d. 2 v. p. p. Marquette parke Amerikos himną giedos solistė Genovaitė Macytė

Visi turės progos džiaugtis vaikučiais rūpestingai paruoštais mokyt. M. Peteraitienės ir muziko F. Strolios, programa pravedama akt. A. Brinkos, taip pat pasigerėti darbo vaisiais ponių S. Paškienės, J. Bružienės, M. Bosienės ir kitų. (Pr.)

Lietuvos Knygų rūšų knygų saugykla

CARDINAL CUSHING ACADEMY

Resident School for Boys
Conducted by
The Brothers of Charity
ANNOUNCES
the opening of its High School division on September 5, 1962
For further information contact
Director of Admissions
CARDINAL CUSHING ACADEMY
West Newbury, Mass.
Tel.: HOmestead 2-4663

SIUNTINIAI Į LIETUVĄ
ir kitus kraštus
P. NEDZINSKAS, 4065 Archer,
Chicago 32, Ill. Tel. YA 7-5980

TERRA
Porcelanas, kristalas, stalo sidabras, brangenybės, etc.
3237 W. 63rd St., Chicago 29, Ill.
Tel. 434-4660
Parduotuvė atdara ir sekmadieniais.

JAUNŲJŲ PIANISTŲ KONCERTAS

Birželio 10 d. Jaunimo Centro salėj susirinko virš 300 žmonių pasiklausyti muziko Antano Nako Fortepiono studijos mokinių metinio rečitalio. Klausytojų tarpe buvo ne vien tik mokinių tėvai, bet apie pusė salės sudarė asmenys mėgstantieji sekti mūsų jaunimo muzikalinį brendimą. Svečių tarpe buvo matyti svetimtaučių studentų, bestudijuojančių Chicagos kolegijose ir keletas universiteto svetimtaučių profesorių.

Koncertą pradėjo studijos mokinė Marytė Mažeikaitė, su įsijautimu paskaičiusi eilėraštį "Pavasaris" lietuvių ir anglų kalbomis.

Rečitalio programą išpildė 37 mokiniai. Studijoje nuolatiniai mokosi apie 45 mokiniai. Rečitalyje nedalyvavo suaugusieji ir studiją pradėję lankyti mažiau metų.

Koncerto I-mą dalį pradėjo patys mažieji, besimokantieji pirmuosius metus, vėliau sekė lankantieji studiją ilgesnį laiką. Pasirodė visa virtinė jaunųjų muzikų, kurių pirštelėliai dar nėra įgudę, bet jau sugebėjo muzikiniai atlikti Mozarto, Beethoveno, Čaikovskio, Čiurlionio ir kitų kompozitorių veikalus.

Iš skambinusių I-je dalyje savo uždavinį labai vykusiai atliko: Birutė ir Jonas Lieponiai, Jonas Mažeika, Raimundas Grigaliūnas, Andrius ir Laima Balukai, Mirga Šerepkaitė, Danutė Butkutė, Rimvyda Valiukėnaitė, Ramutė Stančiauskaitė, Vytas Beleška, Vida Žvinytė, Algirdas Avižienis, Vida Geštautaitė, Ilona Marcinkutė, Danutė Žukauskaitė, Kristina Griniūtė, Genovaitė Paškevičiūtė, Geraldina Pivorius ir Laima Kasperaitytė.

Ypatingą dėmesį atkreipė Viktoras Jurkšaitis, Rima Skorubskaitė ir Loreta Grybauskaitė, kurie studijoje mokosi jau trečius metus. ir yra padarę žymią pažangą. Loreta Grybauskaitė paskambino Beethoveno koncertą III-ją dalį ir su savo mokytoju Arenskio fūgą.

Antrojoje programos dalyje skambino fortepionu vyresnieji mokiniai, studijuojantieji muziką pas Antaną Naką jau ilgesnį laiką. Su didėjančiu dėmesiu publika sekė antrąją koncerto dalį. Čia išryškėjo, kad Antano Nako studija surado ir ugdo gražus talentus.

Klaudijus Kulvinskas, Viktoras Linas, Algis Byla (labai muzikaliai atliko Mozarto Rondo), Daiva Geštautaitė, Žibutė Medušauskaitė, Judita Grigalauskaitė, Danutė Bruškytė, Dainius Valiukėnas, Aušrinė Bylaitytė. Helga Heindrich savo skambinime parodė didėjančią pažangą, o Vytautas Nakas, Raminta Lampsatytė ir Živilė Keliuotytė bręstančius pianistų talentus.

Marytė Mažeikaitė išsiskyrė savo muzikalumu. Vytautas Nakas paskambino nelengvą Roubier Chacone ir su savo mokytoju Saint-Saenso Alžiro suitos IV-ją dalį dviem fortepionam. Raminta Lampsatytė atliko Beethoveno Pathetique sonatos I-ją dalį ir Griego Vedybos Troldhaugene.

Ypatingą didelę pažangą yra padariusi talentingoji Živilė Keliuotytė, paskambinusi Chopino Polonaise As-dur ir su savo mokytoju Federero koncertinę Fantaziją dviem fortepionams. Tikimasi, kad ji savo mokytojo priežiūroje gali išaugti į gerą pianistę.

Koncerto pranešėja buvo Marytė Mažeikaitė. Koncertui užsibaigus publika iškvietė į sceną studijos vedėją Antaną Naką. Marytė Mažeikaitė, įteikdama dovaną mokinių vardu, jį nuoširdžiai pasveikino, o mokinės Rima Skorubskaitė ir Aušrinė Bylaitytė įteikė gėlių.

Publikai šis studijos mokinių pasirodymas paliko labai mielą įspūdį, liūdydamas apie muz. A. Nako darbo sėkmingumą.

Koresp.

Chicagoj ir apylinkėse

GENOVAITĖ GIEDRAITYTĖ TALENTINGA LIETUVAITĖ

Juozo ir Genovaitės Giedraičių šeima yra pasižymėjusi lietuvių kultūrinėj veikloj. Juozas Giedraitis muzikalios Giedraičių šeimos narys, pats dalyvavęs choruose ir vaidinimuose. Genovaitė Giedraitienė nuo jaunystės žinoma kaip talentinga muzikė, dailininkė, vaidintoja, režisorė.

Giedraičių duktė Genovaitė paveldėjo tas ypatybes nuo savo tėvelių. Būdama vos tik aštuonių metukų amžiaus, ji pradėjo lankyti garsiojo šokėjo Novikoff baleto mokyklą. Vėliau Genovaitė mokėsi pas Walter Kameryn ir Bernice Holmes. Po kokio laiko ji buvo šios Holmes mokyklos asistentė mokytoja.

Genovaitė buvo Chicagos Ballet Guild narė ir šoko Metropolitan Operos perstatyme "Carmen" Indianapolis ir kitur. Ji taipgi šoko Sadler Wells balete. Piano muzikos mokėsi pas Antaną Pocių. Studijavo De Paul universitete. Yra Ateities šokėjų grupės narė ir valdybos vicepirmininkė, priklauso Vyčių chorui. Šiuo tarpu ji moko jaunuosius Atžalyno šokėjus Marquette Parko kolonijoj.

Prie visų čia suminėtų darbų, jau antras mėnuo moko lietuvaites Sadutės šokio Lietuvių Moterų klubo Gintaro baliui. Gintaro baliumi rūpinasi Juzė Daužvardienė, šių parengimų sumanytoja. Prie jos dar prisidėjo dabartinė klubo pirmininkė Adelė Mikšis. Kaip jau buvo

rašoma, visos praeitų metų debiutantės dalyvaus birželio 23 d. baliuje. Ir, kad jos skirtųsi nuo šių metų debiutančių, jų baltas sukneles puoš istoriška sagė.

Chicagos Lietuvių Moterų klubas daug prisideda prie lietuvių vardo gražiausio garsinimo.

Nora Gugienė

ŠAUDĖ IŠ AUTOMOBILIO

Madeline Zagar sėdėjo automobilyje prie savo namų, 6221 S. Laflin. Iš pravažiuojančio automobilio į ją ir jos palydovą buvo paleisti septyni šūviai. Vienas šūvis jai pataikė į veidą. Zagar gydoma County ligoninėje. Dešimts minučių anksčiau iš to paties nežinomo automobilio paleisti šeši šūviai į Clarence Hogan ties 6135 Justine gt.