Lietuvos nacionalinė M.Mažvydo biblioteka

DRAUGAS

THE LITHUANIAN WORLD-WIDE DAILY

LAISVOJO PASAULIO LIETUVIŲ DIENRAŠTIS

4545 WEST 63RD STREET CHICAGO 29, ILLINOIS
TELEPHONE: LUDLOW 5-9500

Vol. XLVI | Price 10¢ | ANTRADIENIS, BIRŽELIO (JUNE) 19, 1962 | Kaina 10 c. | Nr. 143

EUROPA TURI BŪTI SUVIENYTA IR JOJE PRIVALĖS TURĖTI SAVO VIETĄ LAISVOS PABALTIJO VALSTYBĖS

Įžymūs prancūzai pabrėžė, kad Pabaltijo kraštai privalo būti laisvi

Mūsų korespondentas Prancūzijoje

PARYŽIUS. — Prancūzijos - Baltijos draugija Paryžiuje suruošė pusryčius su diskusijomis, kuriuos dalyvavo gausiai įvairių Prancūzijos politinių sro vių atstovų, Parlamentarinės Tautų Apsisprendimo sąjungos nariai, Prancūzijos užsienio reikalų ministerijos atstovai, pavergtųjų tautų veikėjai ir daug Pabaltijo valstybių draugų.

Prancūzijos - Baltijos draugijos garbės pirmininkas, buv. ministeris, Tarptautinės Parlamentarų Tautų Apsisprendimo sąjungos steigėjas, parlamento narys M. Schumann pradėjo dis kusijas, iškeldamas Estijos, Latvijos ir Lietuvos teisę į nepriklausomybės atstatymą.

Pagrindinę kalbą tema, Baltijos kraštai ir tautų laisvė, pasakė socialistų partijos lyderis, parlamento ir užsienio reikalų komisijos vicepirmininkas, Vakarų Europos unijos pirmininkas A. Conte. Jis iškėlė mintį, kad Europa turi būti suvienyta ir joje privalės turėti savo vietą nepriklausomos Pabaltijo valstybės.

Senatorius J. Baumel, U.N.R. (golistų partijos) gen. sekretoriaus pavaduotojas pareiškė, kad „pavergtosios tautos neprivalo būti Vakarų užmirštos ir, kad reikia kuo daugiausiai kelti viešumon jų laisvės problemą.

Pabaltijo valstybių vardu kal bėjo min. S. Lozoraitis, kuris priminė, jog Pabaltijo valstybių okupacija sudarė pirmą sovietų puolimo prieš Europą etapą ir estų, latvių ir lietuvių tautų reikalavimas, kad būtų atstatytos jų nepriklausomos valstybės, sutampa su Vakarų interesais.

*

Prancūzijos - Pabaltijo draugijos pirmininkas senatorius gen. J. Ganeval, negalėdamas dėl rimtos operacijos dalyvauti pusryčiuose, atsiuntė laišką, ku riame labai širdingai atsiliepė apie trijų Pabaltijo tautų nepriklausomo gyvenimo periodą ir jų siekimą atgauti laisvę. Jo laišką susirinkimui pranešė draugijos gen. sekretorius H. de Montfort, kartu išreikšdamas savo didelę simpatiją Pabaltijo tautoms ir jų laisvės bylai.

Prie garbės stalo, be kitų asmenų, buvo E. Pezet, buv. senato vicepirmininkas, F. Coulet, paskutinis Alžirijos politinis direktorius ir gen. de Gaulle kabineto šefas karo metu, "Le Figaro" laikraščio redaktorė Dominique Aucleres, 12 ambasadorių ir ministerių.

Iš Lietuvos pusės dalyvavo pusryčiuose taip pat pasiuntiny bės patarėjas prof. J. Baltrušaitis, sekretorius A. Liutkus ir Lietuvių Bendruomenės pirmininkas kun. J. Petrošius, o iš Latvijos — min. O. Grosvald, patarėjas K. Berends ir Latvių Bendruomenės pirmininkas E. Lappuke.

Visos kalbos buvo užregistruotos Prancūzijos radio ir televizijos įstaigos.

Ši įspūdinga manifestacija yra ypač svarbi Pabaltijo valstybių laisvės bylai, kad joje dalyvavo gausingi ir žymūs svarbiausių Prancūzijos politinių srovių žmonės.

Paryžiaus spauda plačiai aprašė Prancūzijos - Pabaltijo draugijos pusryčius. "Le Figaro" ir "Combat" laikraščiai apie tą manifestaciją paskelbė labai palankius užsienio politikos skyriuje straipsnius.

*

Mirus Lietuvos ministeriui dr. K. Graužiniui, Lietuvos diplomatų šefas pavedė pasiuntinybės sekretoriui A. Grišonui eiti Lietuvos atstovo Urugvajuje pareigas charge d'affaires ad interim titulu.

— **Prancūzų prezidentas de Gaulle**, grįžęs iš provincinių kelionių, pagyrė alžiriečių ir slaptosios armijos susitarimą taikiai gyventi.

— **Gen. Ching** eis Korėjos premjero pareigas. Senasis ministeris pirmininkas pasitraukė iš posto, nes nepritarė naujam finansų įstatymui.

— **Laoso koalicinė vyriausybė** dar nepradėjo pareigų.

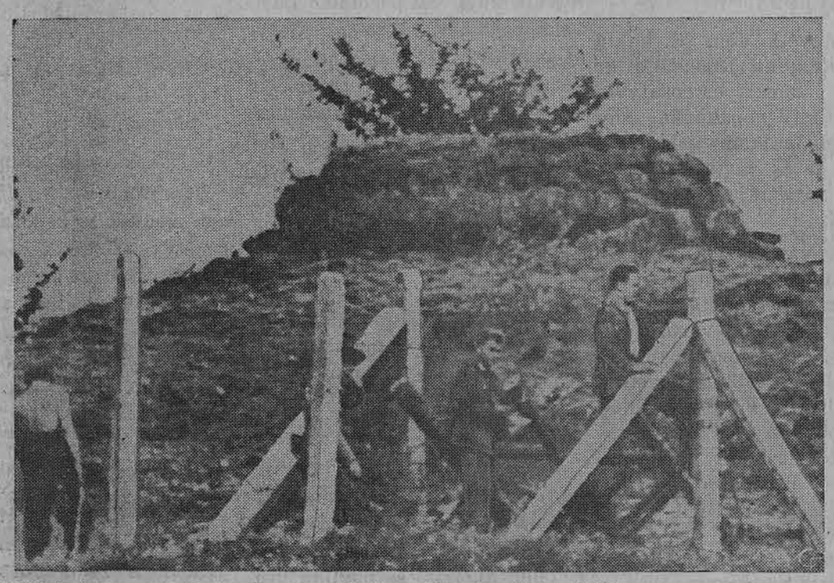

Rytų vokiečiai stato naują bunkerį prie pasienio — Daugiau kaip 1,000 vyrų stiprinant komunistų sieną Berlyne, Rytų vokiečių kareiviai dirba prie naujai pastatyto bunkerio (viršuje) prie Hesian-Turingijos pasienio, netoli Vakarų Vokietijos miestelio Eichenbergo. (UPI)

Rusk apie Berlyną ir Laosą

Sovietai nesukalbami, bet konflikto nesiekia. — Laoso raudonųjų įsipareigojimai

WASHINGTONAS. — Valstybės sekretorius Rusk pareiškė, kad JAV nėra radusios su Rusija patenkinamos bazės deryboms dėl Berlyno. Net jis nesąs tikras, kad Rusija norinti to klausimo "protingo išsprendimo", tačiau iš kitos pusės — neatrodo, kad Sovietų Sąjunga šį reikalą būtų pasiryžusi spaus ti iki atviro konflikto.

JAV net nesančios tikros, kad bus pasiektas patenkinamas sprendimas Laose, jeigu raudonieji atsisakys išvesti atėjūnų pulkus. Savo radijo - televizijos pasikalbėjime sekr. sekmadienį pasisakė, kad jisai ir kiti JAV diplomatai turėję kontaktus su rusais per eilę paskutinių mėnesių, ir vis be aiškių pasėkmių. Kalbėdamas dėl Laoso, priminė Genevoje pasiektą susitarimą, kuriuo komunistai įsipareigojo atitraukti savo dalinius, atgabentus iš šiaurės. Jeigu tai nebūtų padaryta, kalbėjo Rusk, mes turėsime labai budėti ir kitaip į dalykus žvelgti.

Valstybės sekretorius Rusk, prieš išvykdamas į Europą 10 dienų vizito, vakar tarėsi su Sovietų ambasadorium Dobryninu Berlyno klausimu.

Nekomunistinis pasaulio jaunimas supranta laisvės reikalą

HELSINKIS, Suomija. — Laisvajame pasaulyje jau gerai žinoma, kad nuo liepos 27 — rugpiūčio 5 d. Helsinkyje rengiamas "8-sis jaunimo festivalis taikai ir draugystei" turi grynai komunistinį pobūdį. Aplamai, Vakarų kraštų jaunimas šio festivalio požiūriu yra parodęs suprantamą ir pateisinamą rezervuotumą.

Jei pažvelgti į Afrikos - Azijos kraštų jaunimą, tai ten, pagal Eltos gautas žinias, jaunimas taipgi laikosi, palyginti, santūriai ir jis nėra, kaip kas manytų, pasinešęs paklusti komunistinei propagandai.

— **Britanija** liepos pabaigoje jau gali būti Europos Ekonominės Bendruomenės narė.

Britai statys įmonę Lietuvoje?

LONDONAS. — "Daily Telegraph" paskelbė, kad britų Prinex firma gavusi užsakymą įrengti ir pristatyti mašinas Lietuvoje statomai dirbtinos tekstilės įmonei. Sutarties objektas siekiąs 6 mil. britų svarų. Pristatymai įmonei numatomi pradėti 1963 m. Sutartį su britais pasirašiusi Maskvos Techmašimport įstaiga. (E.)

Smurtas sustabdytas Alžirijoje

ALZIRAS, Alžirija. — Aukštoji europiečių slaptosios armijos komanda užvakar įsakė savo daliniams nustoti kovojus ir baigti siautėjimą Alžirijoje. Įsakymas įsigaliojo vakar vidurnaktį.

Slaptosios armijos daliniai va kar sustabdė keršto siautėjimą. Atrodo, kad slaptoji armija ir musulmonai gali susitaikinti. Bet vakarinėje Alžirijoje teroristai gali nepaklausyti slaptosios armijos įsakymų.

— **Pietų vietnamiečiai** nužudė 58 komunistų partizanų ir 100 paėmė nelaisvėn trijuose mūšiuose, kurių didžiausias buvo 100 mylių pietryčiuose Saigono. Vyriausybės kariuomenės žuvo 7 vyrai ir 3 sužeisti.

Kassim apie Irako ateitį

BAGDADAS, Irakas. — Pasieniai tarp Irako ir Sirijos grei tai dings, — pareiškė birželio 15 d. maj. gen. Abdul Karim Kassim, Irako ministeris pirmininkas.

Sirijos premjeras Bashir Aymeh užpraėjusią savaitę kvietė sudaryti Egipto ir Sirijos federalinę sąjungą ir pareiškė, jog Irakas, gal būt, į tą sąjungą įsijungs.

Generolas Kassim pareiškė Bagdado universiteto graduantų iškilmėse: "Irako vėliava plevėsuos Irake ir Sirijoje. Bet pasieniai tarp mūsų pranyks, mes esame viena tauta ir vienas kraštas".

— **Alžirijos laikinoji vyriausybė** vakar susitarė su slaptąja armija (OAS) taikiai gyventi. OAS karininkai nebus baudžiami dėl vykdyto teroro ir europiečiai bus priimami į policijos tarnybą.

Ron Brown, skridimo lakūnų organizacijos pirmininkas, šiandien 1 val. p. p. (Chicagos laiku) paskelbs streiką prieš TWA oro liniją. (UPI)

Vokiečių paroda Vilniuje

OKUP. LIETUVA. — Vilniuje, Vingio parko estradoje birželio 1 d. buvo atidaryta, 16 dienų trukusi, Rytų Vokietijos elektrotechnikos paroda. Joje buvo 400 eksponatų, daugumoje — elektriniai ir elektroniniai matavimo prietaisai. Be to, buvo rodomi įvairaus galingumo elektros varikliai ir suvirinimo technika. Vadinamoji Vokietijos "demokratinė respublika" pagal šių gaminių eksportą pasaulyje užima 8-tą vietą ir juos daugiausia eksportuoja į Sovietų Sąjungą. Vokiečiai parodoje skaitė specialias technines paskaitas. Jų specialistai dar buvo susitikę su Mokslų akademijos, Valst. mokslinio tyrimo darbų koordinavimo komiteto ir Liaudies ūkio tarybos darbuotojais. (E.)

Lietuvos žvejai

KLAIPĖDA, okup. Lietuva. — Lietuvos uostamiestis vienintelis respublikos miestas, kur dvidešimt tūkstančių žmonių dirba žuvies pramonėje.

Pirmą kartą lietuviai žvejai išplaukė į šaltąją Barenco jūrą.

Lietuvos žvejai taipgi žūklauja prie Kanados krantų. Ten gaudo jūrų ešerius, paltusus, menkes.

— **Australija** neseniai atidarė savo ambasadą Pietų Korėjoje. Ambasadai Seoule vadovaus J. B. Petherbridge kaip charge d'affaires.

Bostono gydytojai už Kennedžio medicinos įstatymą

BOSTONAS, Mass. — 313 Bostono gydytojų bendru raštu kreipėsi į kongresą, kad pre zidento Kennedžio medicinos įstatymas būtų priimtas. Tas įstatymo projektas yra tik gau nantiems senatvės pensiją. Pagal jį iš socialinės apdraudos fondo būtų apmokama dalis jų gydymo išlaidų.

Pramonės gaminiai Maskvos parodoje

OKUP. LIETUVA. — Birželio 6 d. Maskvoje, parodų salėje, atidarytoje Sovietų Sąjungos lengvosios pramonės įmonių ga minių parodoje su savo gaminiais dalyvauja ir Lietuvos pra monės įmonės. Su gaminiais pasirodė Telšių "Mastis", Šiaulių "Verpstas", odos - avalynės kom binatas "Elnias", Vilniaus "Lelijos" fabrikas ir kitos įmonės. Pagal Vilniaus radiją, daugiau dėmesį patraukė Lietuvoje pagaminti medvilniniai gaminiai. (E.)

— **Jugoslavija pagamina aluminijaus** Jungtinėms Amerikos Valstybėms ir kitiems naudotojams. 1960 metais pagamino 25,000 tonų aluminijaus.

Brazilija apgynė futbolo meisterio titulą

SANTIAGO, Čilė. — Brazilija su Čekoslovakija sekmadienį susitiko pasaulinių futbolo žaidynių finale. Susitikimas baigėsi 3:1 aiškia Brazilijos rinktinės pergale. Tuo būdu Brazilija apgynė savo turėtą titulą, antrą kartą iš eilės laimėdama šias varžybas. Rungtynėse atsilankė 70,000 žiūrovų.

KALENDORIUS

Birželio 19 d.: šv. Gervazas ir Protazas, Gegužė, Ramunė.

Birželio 20 d.: šv. Silverijus, Žadvainis.

ORAS

Oro biuras praneša: Chicagoje ir jos apylinkėje šiandien — apie 80 laipsnių; rytoj — švelni oro temperatūra.

Saulė teka 5:15, leidžias 8:25.

Trumpai iš visur

— **Kanada** vakar išrinko parlamentą.

— **Olandijos vyriausybė** pritaria Bunker pasiūlymui išspręs ti ginčą su Indonezija dėl Naujosios Gvinėjos.

Bunker siūlo: 1. Jungtinės Tautos turi valdyti vyriausybėms besikeičiant Vakarų Naujojoje Gvinėjoje. 2. Papuasams turės būti duota apsisprendimo teisė. Inonezija tebesvarsto šiuos pasiūlymus.

— **Afrikiečių sąjunga.** Kaire posėdžiauja Maroko, Mali, Ghanos, Alžirijos ir Egipto atstovai. Jie nori sudaryti šių valstybių karinę ir ekonominę sąjungą. Kariniams reikalams būs tinė būtų Accroje, Ghanoje.

— **Senegalijos premjeras Mamadu Dia** baigė vizitą Sovietų Sąjungoje birželio 15 dieną, pa reikšdamas Chruščiovui, jog "mūsų pozicijos sutampančios". Chruščiovas pareiškė, jog vizitas "davęs gerų vaisių".

— **Valstybės sekr. Rusk** ir Sovietų ambasadorius Dobrynin vakar Washingtone kalbėjosi 1½ valandos Berlyno klausimu. Dobrynin užsiminė, kad pažangos nepadaryta šio miesto krizės sprendime.

— **Prancūzai** bėga iš Alžirijos Nuo gegužės 1 d. iš Alžirijos 20,000 prancūzų atbėgo į Prancūziją.

— **Ruošiasi užtvenkti Dnieprą.** Pradėta ruoštis užtvenkti Dnieprą netoli Dnieprodzeržinsko.

— **Laikraščiai Turkijoje.** Turkija turi 472 dienraščius, penkiasdešimt šeši spausdinami Istanbule.

"Trijų kambarių" akcija

PARYŽIUS. — Prancūzijos katalikų labdarybės sąjunga pradėjo taip vadinamaja "trijų kambarių" akcija pabėgėliams iš Alžirijos padėti. Prancūzijoj iš viso yra apie 30,000 parapijų; kiekviena parapija turėtų parūpinti nemokamai vienerių metų laikotarpiui tris kambarius. Tuo budu pabėgėliams iš Alžirijos tuojau būtų galima duoti apie 100,000 kambarių, ir tai bus jau gana didelė pagalba.

IŠLEISTI BERLYNO SUKILIMO AUKAS

Pareikalauta masiniame susirinkime, minint 1953 metų maištą

BERLYNAS. — Kancleris K. Adenaueris, sekmadienį kalbėdamas minint devintas metines nuo sukilimo Rytų Berlyne, su pasipiktinimu kreipėsi į viešąją pasaulio opiniją, reikalaudamas, kad Sovietų Sąjunga paleistų dar kalėjimuose tebelaikomas to sukilimo aukas. Toksai jų veiksmas atidarytų naujas viltis pasitarimams.

Ir 86 metus einąs Adenaueris, ir 48 m. jo konkurentas Vakarų Berlyno burmistras Brandt piktai pasmerkė Rytų Vokietijos sargybinių šaudymus ties išmūrytąja siena Berlyne. Tos pat dienos rytą Rytų Berlyno sargybiniai šaudė į du vyru, lipusiu per mūrą į Vakarų pusę, bet nepataikė. Kitame punkte buvo girdėti dar trys šūviai, turbūt irgi į bėgančius.

Kai Adenaueris ir Brandtas vadovavo masiniam Vakarų Berlyno protesto mitingui, tuo pačiu metu Rytų Berlyne vyko vadinamas nacionalinis kongresas su 2,300 delegatų, neva remiančių tą raudonąjį režimą.

Adenaueris pabrėžė, kad nuo 1945 m. net 200,000 Rytų Vokietijos piliečių buvo įkalintų už veiksmus, kurie nebūtų laikomi baustinais teisinėje valstybėje. Pažymėjo, kad 1953 m. sukilimo metu Sovietų daliniai ir komunistai panaudojo brutalią jėgą prieš beginklius žmones. Nuo 1953 m. iki paskutinio mėnesio iš Rytų Vokietijos jau yra pabėgę 2,027,645 žmonės. Bėgimas į laisvę vyksta ir dabar, nepaisant pavojaus gyvybei.

Tuos faktus suminėjęs, Aden aueris pabrėžė: "Visas pasaulis turėtų parodyti rūstumą ir pa sipiktinimą dėl tų metodų, kuriuos vokiečių komunistai naudoja Sovietų zonoje, remiami So vietų Sąjungos jėgų".

Adenaueris paskaitė Amerikos Valstybės sekretoriaus Rusk raštą, kuriuo jis išreiškia užuojautos dėl jo asmeniškų kentėjimų, regint Vokietiją padalintą; laiške reiškiama viltis, kad Vokietija bus suvienyta taikoje ir laisvėje.

Brandtas ragino Rytų vokiečius nustoti šaudyti į bėgančiuosius, kurių tarpe yra moterų ir vaikų. Jis konstatavo: "Kas vyksta prie tos Berlyno sienos, yra ne tik gėdinga, bet ir nusikaltimas".

— **Kalakutų suvartojimas kyla.** Prieš dešimt metų kiekvienas žmogus Jungtinėse Amerikos Valstybėse kasmet suvartojo 1½ svaro kalakutienos. Dabar gi septynis svarus.

— **Kanadoje** sumažėjo bedarbių skaičius.

Rašo DR. AL. RAČKUS

SVEIKATA BRANGUS TURTAS

4342 Archer Ave., Chicago, 32

APOPLEKSINIS SMŪGIS

Gyvename tokiame amžiuje, kad apopleksija yra dažnas, net perdažnas reiškinys.

Beveik kasdien galim pastebėti laikraščių žiniose, kad "staiga mirė tas, ir tas". Jei jaunas staiga miré, tai galvon dingstelėja mintis, jog tai gal buvo širdies liga; o jei senesnio amžiaus žmogus, tai dažniausia nuo apopleksijos.

Po apopleksinio smūgio pasekmė gali būti dvejopa: žmogus arba greitai numiršta, arba tampa suparaližuotas.

Kai suparaližuotas ligonis negali nei žodelio ištarti, nei rankos, nei kojos pajudinti, kai per ištisus mėnesius jis turi lovoje bejėgis gulėti, tai tikrai yra graudus reginys. Šitokių valandų kiekvienas gyvas žmogus bijosi.

Kas vieną sykį jau buvo apopleksijos ištiktas, ir išlikęs gyvas šiaip taip pasveiko, tai žino jog antrą sykį apopleksija gali jį parblokšti dar greičiau. Tokie tat gyvena nuolatinėje baimėje. Tokie gal ne tiek staigios mirties, kiek paralyžiaus bijosi. Tarpe senesnės kartos lietuvių čia, Amerikoje, tokių yra nemažai.

Ką daryti, kad apopleksija nemuštų, yra svarbus klausimas.

Ką daryti, kad apopleksinis paralyžius antru kart neištiktų, tai dar svarbesnis klausimas.

Kiekvienas lietuvis sulaukęs 50 metų amžiaus, privalo bent porą sykių į metus nueiti pas savo šeimos daktarą ir patikrinti, kiek aukštas yra kraujo spaudimas. Jei kraujo spaudimas yra 20 % virš normos, tai privalo atydžiai klausyti daktaro perspėjimų bei patarimų. Toksai privalo savo gyvenimą sutvarkyti taip, kad kraujo spaudimas nedidėtų ir kad sklerozė gyslosna nesimestų. Tą privalo boti ypač tie, kurie prisimena, kad ar vienas iš tėvų, ar iš šeimos senelių staiga mirė... Mat, apopleksija ainiams kartais perduodama.

Kai apopleksija artinasi, tai gamta žmogų perspėja divem ženklais. Vienas artėjančio pavojaus ženklas, tai galvos svaigulys; o antras, tai kraujo spaudimo padidėjimas. Kraujo spaudimą galima tiksliai išmatuoti su sfigmomanometru. Tai aparatas, kurį beveik kiekvienas gydytojas turi.

Sykį supratus artėjančios apopleksijos ženklus, delsti negalima. Reikia gelbėtis. Tuojau reikia išgerti porciją karčios druskos (Epsom salt), ir po valandos dar paimti atitinkamą dozą "calomel". Mesti visokį darbą ir ilsėtis. Per keletą dienų pasninkauti ir maitintis tiktai lengvai virškinamais valgiais; mat pilvui reikia leisti pasilsėti, be to, ir kepenys turi palengvėti. Vien tik kokių nors tablečių su Rauwolfia ar kitokių antihipertensatyvių vaistų paimti nepakanka. Šiokie vaistai kaikam gali labai pakenkti, ir jų vartoti be gero gydytojo priežiūros negalima, pavojinga.

Nevalia vartoti nei sūrumo, nei jokių "macnumų" tiems, kurie turi peraukštą kraujo spaudimą. Nevalia vartoti tabako, nes rūkymas ir tabake esąs nuodas nikotinas spartina gyslose arteriosklerozę, didina kraujo spaudimą ir sudaro sąlygas apopleksiniam smūgiui.

Kas šių patarimų klausys, tai apopleksijos išvengs.

DAKTARO ATSAKYMAI Į KLAUSIMUS

Klausia Y. T. — Mano amžius 50 m. Maždaug prieš dešimtį metų mane pradėjo kamuoti įkyrūs galvos skausmai (kaktos sritis). Tas pasireiškia maždaug užvalgius sunkesnį maistą (jautieną mėsą, salotas ir t. t.) Kartą savaitėj, ar rečiau. Būna, kad sapne skraidau, tai tą rytą atsikeliu su skaudančia galva, jaučiasi lyg pagiriojęs, nors negėręs, ir tą dieną esu menkai darbingas. O apie maistą negaliu nei pagalvoti. Vakarop skausmas praeina pagulėjus ir sekančią dieną jaučiuosi labai geroj nuotaikoj, reikiamai darbingas. Buvau pas keletą daktarų, išbandė įvairias piliules, bet nei vienas nežiūrėjo priežasties. Daleido, kad esu alergiškas kai kuriam maistui. Už Tamstos pareikštas nuomones dėl mano negalavimo nuoširdus ačiū.

Atsakymas Y. T. — Jei žmogus gerai neišsimiega ir tinkamai nepasilsi, tai aišku, kad sekančią dieną blogai turi jaustis. Patartina prieš einant gulti perdaug neprivalgyti, nes miegant ne tik žmogaus akys, ir raumenys privalo silsėtis, bet taipgi ir skilvis.

Klausia A. L. — Vasaros karščiuose vėsiau miegoti rūsyje. Kadangi ten drėgnesnis oras, nei kitur, tai gali pakenkti sveikatai (kaip reumatizmas ir kita kas). Tačiau, turint drėgmės reguliavimo priemones, drėgmės procentą galima sumažinti. Prašau paaiškinti, koks drėgmės procentas yra tinkamiausias sveikatai.

Atsakymas A. L. — Plaučiams, odai ir apskritai žmogaus viso kūno sveikatai ideališkiausioji oro drėgmė yra tarpe 40 % ir 60 %. Persausas oras lietuvių rasei yra nesveika; kas arabams ar Saharos gyventojams tinka, tai lietuviams žalinga.

SVEIKATOS SEKRETORIUS APIE RELIGIJĄ

Sveikatos, švietimo ir gerovės sekretorius Abr. Ribicoff buvo atvykęs į Chicagą ir De Paul universiteto mokslo metų užbaigimo iškilmėse pasakė kalbą. A. Ribicoff pabrėžė, kad teologija ir religinis švietimas gali suvaidinti labai svarbų vaidmenį siekiant žmogaus pilnutinio išauklėjimo. Teologija, kalbėjo Ribicoff, gali jungti gamtamokslį ir humanitarinius mokslus. "Teologija — tai visos žinijos centras ieškant žmogaus likiminės prasmės ir asmens paskirties išsipildymo. Šie klausimai buvo tiriami religijos ir jų tyrimas mus vedė į mokslą ir meną", — kalbėjo Ribicoff.

Dr. Patricia Nell nuo liepos 22 d. bus gydytoja JAV oro pajėgų bazėj Vokietijoj. Ji yra vienintelė moteris gydytoja priimta į aviaciją nuo 1952 m. (UPI)

KANADOS ŽINIOS

Hamilton, Ont.

Susižeidė J. Mikšys

Plačiai žinomas visuomenės veikėjas ir ilgametis lietuvių šeštadieninės mokyklos vadovas Jonas Mikšys darbo metu susižeidė koją. Susižeidimas buvo toks sunkus, kad reikėjo daryti operaciją. Po operacijos J. Mikšys jau grįžo į namus ir tęsia gydymasi savo namuose.

Kazys Baronas Ispanijon

Žinomas spaudos darbininkas korespondentas Kazys Baronas, kuris studijuoja McMaster universitete kalbas, vasaros atostogų metu vyksta Ispanijon, kur praktiškai nori susipažinti su ispanų kalba ir pasitobulinti. Linkime jam laimingos kelionės.

Artėja Lietuvių namų statyba

Jau 6-ti metai, kaip Hamiltone ir jo apylinkėse sparčiai dar buojasi Lietuvių Namų valdyba, rinkdama aukas ir pardavinėdama akcijas - šėrus. Jau yra surinktas gana stambus kapitalas ir jei nebus ypatingų kliūčių Lietuvių namus manoma pradėti statyti jau liepos mėnesio viduryje. Be to, šiuo metu yra platinamos taip vadinamos plytos, už kurių pardavimą surinkti pinigai bus vėliau perduoti Kultūros Fondui. Tai yra savotiška smulki auka, paremiant lietuvių pastangas įsigyti Hamiltone nuosavus namus ir turėti savo lietuvių Centrą, kur suktųsi visas gyvenimas ir tautinis judėjimas. Užsimojimas tikrai yra remtinas.

Skautų stovykla tabako ūkyje

Jau esu minėjęs, kad Hamiltono skautams nėra lengva su vasaros stovyklavimu, nes nėra arti tinkamos vietos, kur netoli būtų upė, ežeras arba gražus miškelis. Vienintelė labiau tinkama vieta yra arti Selkirko, Ont., kur yra neblogas miškelis ir vos trys ketvirtadaliai mylios iki Erie ežero. Tai būtų Br. Aselskio ūkis, kuris yra tik apie 32 - 34 mylios nuo Hamiltono. Tačiau skautų vadovybė pasirinko ponų Augustinavičių ūkį, kur visa plačioji apylinkė yra užsodinta tabaku. Ir čia nėra nei geros upės nei ežero.

B. Kronas — labai populiarus

Dabar hamiltoniečiai savo pokalbiuose dažnai linksniuoja žinomo nekilnojamo turto įmonės dalininko Balio Krono pavardę, kuris eina į federalinius rinkimus liberalų sąraše. Nėra abejonės, kad susipratę lietuviai visi kaip vienas palaikys savo tautietį. Nors viltys nėra didelės, bet vis tik laikas būtų ir lietuviams turėti nors vieną savo žmogų parlamente.

Mes atidarysim dainų skrynelę

Hamiltono 3 energingi skautai Stosius, Breichmanas ir Enskaitis išleido nedidelę dainų knygelę su 110 dainų. Ji labai originaliai pavadinta — Dainų skrynelė. Knygą išspausdino Hamiltone esanti "Rūtos" leidykla. Knygutės kaina tik 75 centai.

Gražiai paminėjo birželio trėmimus

Lietuviai, latviai ir estai gražiai paminėjo pabaltiečių tragiškus išvežimus Sibiran. Gražią eiseną per miestą hamiltoniečiai stebėjo birželio 14 d., kuri prasidėjo Viktorijos gatvėje ir baigėsi Sheratono viešbučio Crystal Ball Room salėse. Be prakalbų, dar buvo graži meninė programa.

Ekskursija į Jonines

Hamiltono sporto klubas Kovas, skautai ir bendrai jaunuomenė organizuotai vyksta į St. Catharines ruošiamą vilniečių Joninių šventę, kuri jau 8-ti metai iš eilės yra ruošiama toje pačioje vietoje. Tai bus didelė jaunimo demonstracija Maironio metus minint.

Montreal, Que.

"N. Lietuvą" vizitavo min. Hamilton

Kanados federalinės vyriausybės pašto ministeris Hon. W. Hamilton, vienas pats, be jokių palydovų, aplankė "Nepriklausomos Lietuvos redakciją birželio 8 d. Jis apžiūrėjo redakcijos patalpas, domėjosi dabartiniu Lietuvos likimu ir bendrai lietuvių kultūriniu gyvenimu. Su garbingu svečiu redakcijoje buvo padarytos kelios nuotraukos. Red. Jonas Kardelis pasveikino svečią šiltu žodžiu ir atminčiai įteikė knygą anglų kalba "The Green Oak", kurią paruošė rašytojas A. Landsbergis. Visi redakcijos bendradarbiai knygoje pasirašė.

Gražiai sutiko Diefenbakerį

Birželio 11 d. aedrodrome Kanados ministerį pirmininką Diefenbakerį iškilmingai pasitiko tautinių mažumų atstovai, kurių tarpe dalyvavo 6 lietuvaitės tautiniais rūbais apsirėdžiusios. Joms vadovavo mokytoja J. Blauzdžiūnienė. Nuo "N. Lietuvos" min. pirmininką pasitiko V. Žižys. Ministeris pirm. tautinių mažumų atstovams tarė labai šiltą žodį. (Kl. G.)

BANDO IŠGELBĖTI GELŽKELĮ

Tarpvalstybinė prekybos komisija paskyrė birželio 23 d. Chicago, North Shore ir Milwaukee elektrifikuoto gelžkelio uždarymui. Susidarė grupė pirkėjų, norinčių pirkti gelžkelį už $6,235,000. Jie prašo komisiją pratęsti gelžkelio uždarymo datą 60 dienų. Gal ir bus išgelbėtas 67 metus veikęs gelžkelis.

PAŠTAS NEPRIIMS MAŽŲ LAIŠKŲ

Chicagos paštas praneša visiems ir skatina prieš ateinančius Naujus Metus sunaudoti visus vokus, kurie nėra bent 3x4½ colių aukštumo bei ilgumo, nes po 1963 m. sausio 1 d. tokie nebus priimami. Jie kliudo antspaudavimo ir kitoms mašinoms tobulai veikti.

KAM PERMOKĖTI ir būti nepatenkintu, kad galima įsigyti puikų mažai vartotą bet-kokios firmos nuo 1956–1961 metų modelių garantuotą automobilį? Duodame 6-ių mėn. garantiją.

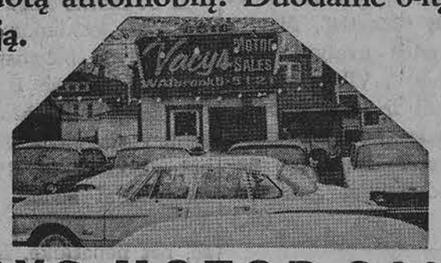

VACYS MOTOR SALES
6516 S. Western Avenue, Chicago 36, Ill.
Telef. WAlbrook 5-5121

Liūdesys yra vien tik sielos rūdys. Aktyvumas nuvalo ir paskaidrina ją.

— V. J. Budrikas

P. ŠILEIKIS, O. P.
Orthopedas. Protezistas
Aparatai-Protezai. Med. bandažai. Spec. pagalba kojoms (Arch Supports) ir t.t
Val. 9-4 ir 6-8. Šeštadieniais 9-1.
ORTHOPEDIJOS TECHNIKOS LAB
2850 W. 63rd St., Chicago 29, Ill.
Tel. PRospect 6-5084

DR. J. IR K. AGLINSKAI
GYDYTOJAI IR CHIRURGAI
5430 So. Kedzie Ave.
Priima ligonius pagal susitarimą. Dėl valandos skambinti telefonu HEmlock 4-1532 nuo 2 iki 9 v. p. p. kaskied, išskyrus trečiad. ir šeštad.

DR. ANNA BALIUNAS
AKIŲ, AUSŲ, NOSIES IR GERKLĖS LIGOS
PRITAIKO AKINIUS
2858 West 63rd Street
Val.: kasdien 10—12 val. ir 7—9 v. vak. Šeštadieniais 10—1 val. Trečiadien. uždaryta. Kitu laiku susitarus.
Ofiso telefonas PR 8-3229
Rez. telef. WAlbrook 5-5076

Rez. HE 6-1670
DR. K. G. BALUKAS
AKUŠERIJA IR MOTERŲ LIGOS
6449 So. Pulaski Rd. (Crawford Med al Building). tel. LU 5-6446
Valandos pagal susitarimą Jei neatsiliepia, skambinti MI 3-0001.

Ofisas: 3148 West 63rd Street
Tel.: PRospect 8-1717
Rezid.: 3241 West 66th Place
Tel.: REpublic 7-7868
Dr. S. BIEŽIS
CHIRURGAS
Valandos: Kasdien nuo 1 iki 3; treč. uždaryta. Antrad. ir penkt. vakarais nuo 7 iki 8.

DR. VL. BLAŽYS
PLAUČIŲ IR VIDAUS LIGOS
2801 W. 63rd St.
Kampas 63-čios ir California
Val. kasdien nuo 6—8 val. vak. Šešt. 2—4 val.
Trečiad. ir kitu laiku pagal sutartį
Ofiso telef. 476-4042
Rez. WAlbrook 5-3048

DR. C. K. BOBELIS
nakstų ir šlapumo takų chirurgija
Tel. 695-0533 Elgin
425 No. Liberty Street,
Route 25, Elgin, Illinois
Valandos pagal susitarima

Tel. ofiso HE 4-5849. rez. HE 4-2324
DR. PETER T. BRAZIS
GYDYTOJAS IR CHIRURGAS
2434 West 71st Street
Val. Pirm., ketvir., penkt. 1-4 ir 7-9 Antr. 1-6, treč., šešt. pagal sutartį, sekm. uždaryta.

Tel. ofiso HE 4-5758; Res. HI 5-3225
DR. S. ir M. BUDRYS
GYDYTOJAI IR CHIRURGAI
2751 West 51st Street
(Bendra praktika ir Alergija)
valandos: pirm., antr., ketvirt. 2-9 val. penkt. 10 v. r. iki 9 v v.; šeštad. 10 v. r iki 1 p. p. Ligonius priima pagal susitarimą.

DR. J. G. BYLA-BYLAITIS
Nervų-smegenų chirurgija, ligos
2737 WEST 71st STREET
Valandos tik susitarus
Tel. GRovehill 6-3409

Tel. Ofiso 247-1002. Namų PR 8-6960
DR. E. DECKYS
GYDYTOJA IR CHIRURGĖ
Taipgi įvairios nervinės ligos
Valandos pagal susitarimą.
4063 Archer Avenue
(Prie California Ave.)

Rez. GI 8-0873
DR. W. M. EISIN-EISINAS
AKUŠERIJA IR MOTERŲ LIGOS
6132 S. Kedzie Ave. WA 5-2670
Valandos pagal susitarimą. Jei neatsiliepia skambinti MI 3-0001.

Ofiso HE 4-1414. Rezid. RE 7-6867
DR. B. GAIŽIŪNAS
GYDYTOJAS IR CHIRURGAS
Specialybė akušerija ir moterų ligos
2454 West 71st Street
(71-os ir Campbell Ave. kampas)
Val.: kasdien 1—3 ir 6—8 val. vak.
Šeštadieniais 1-4 p. p.
Trečiadieniais uždaryta
Atostogose iki birželio 24 d.

DR. A. GARUNAS
GYDYTOJAS IR CHIRURGAS
Vidaus ir vaikų ligos
2737 West 71st Street
VAL.: kasdien nuo 6-8 val. vak., Šeštad. nuo 12:30 iki 2:30 val. p. p. Trečiad. ir kitu laiku tik susitarus.
Tel. ofiso ir rez. WA 5-2017
Ligonius priima pagal susitarimą

Ofiso tel. HE 4-7007.
Namų-rez. tel. PRospect 8-9081
DR. JANINA JAKŠEVIČIUS
(JOKŠA)
GYDYTOJA IR CHIRURGĖ
VAIKŲ LIGOS
2656 West 63 Street
Val.: Pirmad. ir ketv. nuo 3 v. iki 4:30; antr. ir penkt. nuo 4 iki 8; šešt. nuo 1 iki 4 val
Tel. ofiso PO 7-6000, rez. GA 3-7278

DR. A. JENKINS
GYDYTOJAS IR CHIRURGAS
3844 West 63rd Street
Val. kasdien nuo 1— 4 p. p. ir 6 iki 8 val. Trečiad. ir šešt. uždaryta.

DRAUGAS
THE LITHUANIAN WORLD-WIDE DAILY
4545 WEST 63rd ST., CHICAGO 29, ILL., Tel. LUdlow 5-9500

Second Class Postage paid at Chicago, Illinois. Published daily, except Sundays, days after Christmas and Easter, by the Lithuanian Catholic Press Society.

Subscription rates: $13.00 per year in Chicago, Cicero and Foreign. $11.00 per year outside of Chicago and in Canada.

Prenumerata:	Metams	½ metų	3 mėn.	1 mėn.
Chicagoj, Cicero ir užsienyje	$13.00	$7.00	$4.00	$1.75
JAV ir Kanadoj	$11.00	$6.00	$3.50	$1.50

• Redakcija straipsnius taiso savo nuožiūra. Nesunaudotų straipsnių nesaugo, juos grąžina tik iš anksto susitarus. Redakcija už skelbimų turinį neatsako. Skelbimų kainos prisiunčiamos, gavus prašymus.

• Redakcija dirba kasdien 8:30 — 5:30, šeštadieniais 8:30 — 12:00.

• Administracija dirba kasdien 8:30 — 5:00, šeštadieniais — 8:30 — 12:00.

Telefonas: GRovehell 6-1595
DR. ALDONA JUŠKA
AKIŲ LIGŲ SPECIALISTĖ
PRITAIKO AKINIUS
2422 West Marquette Rd
Valandos 9—12 ir 7—9 v. v. pagal susitarimą, išskyrus trečiadienius uždaryta.

Ofiso ir buto tel. OLympic 2-1381
DR. F. V. KAUNAS
GYDYTOJAS IR CHIRURGAS
1407 So. 49th Court, Cicero
Kasdien 10-12 ir 4-7 Treč. ir šeštad. tik 10-1

DR. VL. KAUPAS
VIDAUS LIGOS
(Spec. plaučių ir širdies)
756 West 35th Street
(kampas 35-ta ir Halsted)
Valandos vak. 6-9. Šeštad. 10-2 p. p. Trečiad. susitarus.
Tel. Ofiso — BI 7-0400.
Dienos metu tel. CA 5-5010

Tel.: REliance 5-1811
DR. WALTER J. KIRSTUK
(Lietuvis gydytojas)
GYDYTOJAS IR CHIRURGAS
3925 West 59th Street
Val.: Pirmad., antrad. ketvirtad. ir penktad. nuo 1—4 p. p., 6:30-8:30 val. vak Šeštad 1—4 val. trečiad.

Tel. ofiso ir buto OLympic 2-4159
DR. P. KISIELIUS
GYDYTOJAS IR CHIRURGAS
4938 W. 15th St., Cicero
Kasdien 1—3 val. ir 6—8 val. vak išskyrus trečiadienius
Šeštadieniais 12 iki 4 popiet

Ofiso telef. LAfayette 3-3210, jei neatsiliepia, šaukite KEdzie 3-2868
DR. EMILY V. KRUKAS
GYDYTOJA-CHIRURGĖ
4146 S. Archer Ave.
Val.: Kasdien popiet nuo 12—3 val. vak., pirm., antr., ketvir. 6—9 val
Trečiadieniais tik susitarus

DR. IRENA KURAS
GYDYTOJA IR CHIRURGĖ
KŪDIKIŲ IR VAIKŲ LIGŲ SPECIALISTĖ
MEDICAL BUILDING
7156 South Western Avenue
Pirmad., antrad., ketv. ir penktad. nuo 11 val. iki 1 val. p. p. ir nuo 6 v. — 8 val vakare. Trečiad. nuo 11 val. ryto — 1 val. p Šeštad. 11 val. ryto iki 3 val p. p.
Office tel. RE 7-1168
Res. tel. WAlbrool 5-3765

DR. MARIJA LINAS
AKUŠERIJA ir MOTERŲ LIGOS
2817 West 71st Street
Telefonas HEmlock 6-3545
(OFISO IR REZ.)
VALANDOS PAGAL SUSITARIMA

DR. A. MACIŪNO PARTNERIS
DR. E. HOERSTER
CHIRURGAS
2858 West 63rd St.
Tel. PR 8-7773
Val.: pirmad. ir ketv. 5 iki 8 v. v., antrad. ir penkt. 1 iki 4 p. p.

Ofiso HE 4-1818, Rez. PR 6-9801
DR. J. MEŠKAUSKAS
GYDYTOJAS IR CHIRURGAS
Specialybė — vidaus ligos
2454 West 71st Street
(71-os ir Campbell Ave. kampas)
Val.: kasdien 9-11 ryto ir 4-8 v. v. Šeštad.: 9 v. r. — 2 p p.
Trečiadieniais uždaryta.

DR. JONAS V. MILERIS
NERVŲ IR SMEGENŲ LIGOS
5430 So. Kedzie Avenue
PAGAL SUSITARIMĄ
Tel. HE 4-1562
Skambint 2 iki 9 val. popiet kasdieną. išskyrus trečiadienį.

DR. JULIA MONSTAVIČIUS
GYDYTOJA-CHIRURGĖ
Vidaus ligos
10748 S. Michigan, Chicago 28, Ill
Telef. ofiso: PUllman 5-6766
Namų: BEverly 8-3946
Priėm. val.: kasdien 6-9 v. v., šešt. 1-4 v. p. p. trečiadieni — uždaryta.

Tel. ofisų RE 7-8815, VI 2-1484
DR. ALBINA PRUNSKIS
GYDYTOJA IR CHIRURGĖ
Ofisas 2659 W. 59th St.
Val. Pirm., ketv. 2-4 p. p. ir 6-8 p. p., šešt 10-12 val.
Ofisas 3259 S. Halsted St.
Val. Antrad. ir penkt. 2-7 val. p. p.
Trečiad. uždaryta

Ofiso telefonas — BIshop 7-2525
DR. AL. RAČKUS
GYDYTOJAS IR CHIRURGAS
4342 Archer Avenue
(Kampas Kedzie ir Archer)
VAL.: kasdien nuo 2 iki 9 val. vak. Treč. ir sekmad. tik susitarus.

DR. J. RIMDZUS
CHIROPRACTOR
Headaches, Arthritis, Rheumatism, Spine & Nerve, Ailments
1428 Broadway, Gary, Indiana
Valandos — šeštad. 9 v. r. iki 12 v. dieną. Kitu laiku pagal susitarimą.
Telef. Office Gary: Gary 8858635
Res. Chicago BIshop 7-5833

DR. ZIGMAS RUDAITIS
Spec. ORTHOPEDINĖS LIGOS
2745 West 69th Street
Priešais Šv. Kryžiaus ligoninę.
VAL.: Pirmad., antr., ketv., penkt. nuo 9 iki 11 ryte ir nuo 6-8 val. v. Šeštad. nuo 2-4. Trečiadieniais ir kitu laiku susitarus telefonu.
Telef. REpublic 7-2290.

DR. ANT. RUDOKAS, Opt.
Tikrina akis ir pritaiko akinius
keičia stiklus ir rėmus
4455 S. California Ave. YA 7-7381
Val.: 10 ryto iki 8 vak., trečiad uždaryta. Šeštad. 10 v. r. iki 2 p p

Rez. tel. PR 9-0503, Rez. PR 9-6730
Dr. W. Ross Dr. L. Seibutis
Inkstų, pūslės ir šlapumo takų chirurgija
Ofisai: 7958 S. Western Ave., tel. GR 6-0091; 392 E. 159th St., Harvey, Ill., tel. EDison 3-4383; 30 N. Michigan Ave., Suite 808, tel. CE 6-7764.
Valandos pagal susitarimą

DR. ALDONA SIMKUS
AKIŲ LIGOS IR CHIRURGIJA
PRITAIKO AKINIUS
6449 So. Pulaski Rd. Tel. LU 2-5775
arba 15542 S. Cicero, Oak Forest, Ill.
Telef. FU 5-2020.
Valandos pagal susitarimą. Jeigu neatsiliepia skambinti TE 9-1071.

DR. J. J. SIMONAITIS
GYDYTOJAS IR CHIRURGAS
Adresas: 4255 W. 63d. St.
Ofiso tel. REliance 5-4410
Rez. tel. GRovehill 6-0617
Valandos: 1-3 p. m. ir 6-8 p. m.
Penkt. tik 1—3 p. m.
Trečiad. ir šeštad. pagal sutartį.

Ofiso telef. CLiffside 4-2896
Rezid. telef. WAlbrook 5-3099
DR. P. STRIMAITIS
GYDYTOJAS IR CHIRURGAS
4644 S. Ashland Ave.
Bendra praktika ir specialiai chirurgija
Valandos kiekvieną dieną 2—4 ir 6—8 val. vak. Trečiadieniais ir sekmadieniais uždaryta, priimama pagal susitarimą. Šeštadieniais nuo 2 val. iki 5 val. vak.

DR. VYT. TAURAS
GYDYTOJAS IR CHIRURGAS
BENDRA PRAKTIKA IR MOTERŲ LIGOS
Ofisas ir rez. 2652 W. 59th St.
Tel. PRospect 8-1223 ar PR 6-5577
Ofiso val.: Pirm., antr., treč. ir penkt. nuo 2 iki 4 ir nuo 6 iki 8 v. v. Šešt. 2—4 v. popiet ir kitu laiku — pagal susitarimą.

Tel. ofiso HE 4-2123, rez. GI 8-6199
DR. V. P. TUMASONIS
CHIRURGAS
2454 West 71st Street
Priima ligonis pagal susitarimą. Dėl valandos skambinkit tel.: HE 4-2123 nuo 1 iki 8 val. popiet, kasdien, išskyrus trečiad. ir šeštad.

Telefonas — GRovehill 6-2822
DR. A. VALIS-LABOKAS
GYDYTOJAS IR CHIRURGAS
2524 West 69th Street
Specialybė: AKUŠERIJA ir MOTERŲ LIGOS
Valandos: nuo 1-4 ir 6-8 val. vak.
Šeštadieniais nuo 1-4 val. popiet
Trečiadieniais uždaryta.

Tel. PRospect 6-9400
DR. ONA VAŠKEVIČIUS
(VAŠKAS)
GYDYTOJA IR CHIRURGĖ
6248 South Kedzie Ave.
Ofiso val. kasdien: 2-4; 6-8. Šeštad. nuo 2 iki 4. Treč. ir sekm tik skubiais atvejais ir susitarus.

Tel. ofiso PR 6-6446, rez. HE 4-3150
DR. F. C. WINSKUNAS
GYDYTOJAS IR CHIRURGAS
2420 W. Marquette Road
Val. nuo 2 iki 4 v. v. ir 7 iki 8 v. v.
Trečiad. ir šeštad. pagal sutartį

DR. P. Z. ZALATORIS
GYDYTOJAS IR CHIRURGAS
1821 So. Halsted Street
Tel. ofiso CA 6-0257, rez. PR 6-6659
Rez. 6600 So. Artesian Avenue
Val.: 11 v. ryto iki 3 v. p.p., 6-7 v.v.

DR. STASYS ŽMUIDZINAS
GYDYTOJAS IR CHIRURGAS
Staigiai susirgus arba susižeidus (Emergency), šaukite telefonu — 434-6967 nuo 2 valandos po pietų ligi 5 valandos ryto kasdien.

Walt Rostowo plano

REIKŠMĖ IR PAVOJAI

Praėjusį sekmadienį ir pirmadienį Chicago Tribune paskelbė staigmeną, kuri sudomino ne tik mus, lietuvius, bet ir viso krašto visuomenę. Ji sudomino viso laisvojo pasaulio kraštus. Sudomino ir surūpino.

Toji staigmena, tai Willard Edwards straipsnių serija apie Valstybės departamento vyriausiojo planavimo komiteto pirmininko Walt Rostow paruoštą Jungtinių Valstybių užsienio politkios linijos radikalų pakeitimą. Pakeitimas paliestų Sovietų Rusiją, jos satelitus ir taip pat komunistinę Kiniją. Paliestų ir visą Rytų Europą.

Santykių pakeitimo su Sovietais ir visų komunistinių pasaulių planuotojas Rostow nori įtikinti prezidentą Kennedy vyriausybę, kongresą ir visuomenę, kad nuo to laiko, kai mirė Stalinas ir kai į diktatoriaus kėdę atsisėdo Chruščiovas, Sovietų vidaus ir užsienio politika "sušvelnėjo". Šitoks "sušvelnjėimas" atidarąs kelius prasmingesniam laisvojo pasaulio susitarimui su komunistiniais režimais. Girdi, Kremliaus vadovai jau įsitikina, kad jie negali nugalėti Amerikos. Iš kitos pusės, ir Amerika negalinti nugalėti Sovietų Rusijos. Rostow teigia ir tai, kad abi galybės — Amerika ir Sovietai — netenka įtakos net savose sferose. Esą, jaučiama, kad virš jų galvų kuriasi bendrųjų reikalų laukas, per kurį būsią galima eiti prie "naudingų savitarpinių susitarimų". Jis daro užuominą, kad komunistai jau esą "atsisakę užvaldyti pasaulį".

*

Rostowo plano smulkmenos dar nėra viešai ir oficialiai paskelbtos. Jos gal ir prezidentui nėra oficialiai įteiktos. Tačiau apie planą jau yra rašę trys dienraščiai ir keli žurnalai. Pagaliau ir pats Rostowas jau kai ką iš savo plano yra atidengęs savo įvairiomis progomis pasakytose kalbose. Tai gi, dalykas nėra visai iš piršto išlaužtas. Vienoje savo kalboje jisai labai aiškiai yra pasakęs, kad nei Rusija, nei Amerika negali laimėti šaltojo karo, kad nei kapitalizmas užvaldys komunizmą, nei pastarasis kapitalizmą. Negalima, girdi, tikėtis, kad pasaulis visiems laikams pasiliktų suskaldytas tarp komunistinio bloko ir laisvojo pasaulio.

Nemanoma, kad naujo pakeitimo užsienio reikalų politikoj, ypač santykiuose su Sovietų Rusija, planas taip jau greitai galėtų praeiti. Jam pasipriešins karo vyrai ir pats kongresas. Jis bus nepopuliarus ir visuomenėj. Todėl būsią reikalinga pravesti planingą propagandą, užsukti visą vyriausybės išlaikomą informacijos tarnybą. Reikėsią būti atsargiems, panaudoti diplomatinę strategiją, kad bet kokio susisiekimo su Sovietais, formalaus ir neformalaus, tiesioginio ar netiesioginio, atveju būtų duota Sovietams su prasti, kad Amerikos siekimai yra taikingi, kad jie mūsų naikintų ir t.t.

Stiprinimas įtampos, Amerikos sąjungininkų spaudimas ar kad ir pačios mūsų visuomenės reikalavimai, didiną krizę tarp dviejų kraštų, turį būti ignoruojami. Vadinas, nekelti jokių pjroblemų, kurios irituotų Sovietus ir gilintų krizę.

*

Rostowo planas, atrodo, norėtų atidaryti plačiau duris bolševikų Trojos žirgui, kad komunistai čia dar daugiau agentų galėtų įgabenti ir kad plačiau ir laisviau galėtų dirbti prieš demokratinę santvarką ir rengti kelius komunistinei santvarkai bei diktatūrai.

Sovietų Sąjungai, esą, reikėtų galutinai duoti pripažinimą, kaip didelei galybei. Esą, reikalinga žodžiais ir darbais skatinti Sovietus pilniau dalyvauti laisvųjų tautų bendruomenėse, jei jų vadai pasirodytų dėmesio ir geros valios šitokiam konstruktyviam bendradarbiavimui. Įdomu ir tai, kad siūloma švelninimo santykių su Sovietų satelitais, oficialiai neatakuojant jų režimų, vengti kritikos, provokacijų. Laisvasis pasaulis turįs užmegsti artimesnius ryšius su satelitais ir teikti jiems pagalbą. Taip pat pradėti santykius ir su Rytų Vokietija.

Dar daugiau: neturi būti duodama paskatos ar paramos ginkluotiems sukilimams Rytų Europoje. Vienas šios proponuojamos programos kritikas jau yra pasakęs, kad, jei šitaip įvyks, jei visi dabartiniai satelitų režimai, įimant Rytų Vokietiją, bus pilnai pripažinti, ir pavergtosios tautos nebeteks vilčių išsilaisvinti iš komunistinės vergijos.

*

Nauju planu pakeisti santykiai su Sovietais, aišku, būtų naujai ir stipriai pasukta Kremliaus "apyzmento" keliu, duota agresijoms nauji galimumai sudaryti daugiau progu sprogdinimui laisvųjų kraštų demokratinių santvarkų iš vidaus. Būtų atidaryti visi keliai Chruščiovo pranašavimui ivykdyti — palaidoti Ameriką.

Reikia manyti, kad prezidentas atmes visus panašius planus, kad kongresas jų vykdymui nepritars, nes pagaliau jau laikas žinoti, ko Kremlius siekia. Nei jo vidaus, nei užsienio politika nėra sušvelnėjusi ir nesušvelnės. Kaip jis siekė, taip ir sieks pasaulį užvaldyti, kaip laužė tarptautines sutartis, taip laužys ir ateityje.

Pavergtųjų tautų vadovams ir veikėjams reikia gyventi atidarytomis akimis, sekti kiekvieną Amerikos ir kitų laisvųjų valstybių žygius, kad laiku būtų galima reaguoti, jei būtų pradėta vykdyti Rostowo ar kiti panašūs planai, nes jie yra labai labai pavojingi pavergtųjų tautų laisvinimui.

Spaudoje ir gyvenime

"TAUTŲ ĮBAUGINTI NEGALIMA"

Okupantų Vilniuje leidžiamas dienraštis "Tiesa" Nr. 108 gegužės 10 d. laiškų forma išspausdino eilę pasisakymų prieš amerikiečių atominius bandymus. Linksniuojama, kad tai teršia atmosferą, kad tai provokuoja karą ir t. t.

Bet tai okupantams pavojingi rašymai, nes Lietuvos gyventojai lengvai atsimena, kad tada, kai pasaulio tautos tarėsi nusiginkluoti ir sutartimi nutraukti atominius bandymus, Sovietų Sąjunga pirmoji sulaužė bandymų moratoriumą, veidmainingai vesdama pasitarimus, o slapčia ruošėsi atominiams bandymams ir jų ilgą seriją pravedė. Kas gi tada buvo, jei ne oro užteršimas, jei ne karo provokavimas. Amerika ir dabar kiekvienu momentu sutinka atominius bandymus nutraukti, jeigu Sovietų Sąjunga sutiks taipgi atsisakyti atominių bandymų ir bus sudaryta kontrolė.

Sovietai nemėgsta kontrolės, nes jie yra linkę pasirašyti sutartis ir jas klastingai laužyti, o kai bus kontrolė, tai jau bus jiems tai neįmanoma. Be kontrolės gi niekas pasaulyje jais nebepasitiki. Sovietai buvo sutartimi įsipareigoję ir Lietuvos nepriklausomybę gerbti, į vidaus reikalus nesikišti, bet jie savo tarptautinius įsipareigojimus žiauriai sulaužė.

Okupantų "Tiesa" amerikiečius vadina imperialistais. Tačiau amerikiečiai nei vieno svetimo krašto nėra okupavę. Priešingai, suteikė Filipinams nepriklausomybę, daug prisidėjo, kad Afrikoje atsirastų eilė nepriklausomų valstybių, tuo gi tarpu imperialistai Sovietai okupavo Pabaltijį, eilę Europos vals-

(Nukelta į 4 psl.)

NETIKRUMAS VYRAUJA JAV ŪKYJE

Birželio 14 d. New Yorko biržoje akcijų vertė šiais metais pasiekė žemiausią laipsnį

GEDIMINAS GALVA

Nauji sukrėtimai biržoje

Nuo gegužės 28 d., juodojo pirmadienio, New Yorko biržoje jau kelis kartus pasikartojo akcijų kritimas. Nors jis paliečia 15.2 mil. akcininkų, kasdieninėje ūkio eigoje dar nematyti ryškesnių pasekų. Automobilių prekyba gyva, nors kiek sumažėjusi, lyginant su pernykščiu pavasariu. Vidaus prekyboj nematyti pavojingų ženklų. Bedarbių skaičius 0.5 mil. sumažėjo, tačiau nedarbo slogutis jaučiamas. Statyba rodo pagyvėjimo žymių. Pramonės įmonėse darbo savaitės valandų skaičius nesumažėjęs. Užsienio prekybos per balandžio mėn. padidėjo ir išvežimas 8% ūgterėjo.

Vertybės popierių kritimas yra eilės veiksnių išdava. Jis paliečia ne vieną kitą įmonę, bet pvz. birželio 14 d. 965 įmonių akcijų vertė krito. Plieno gamybos įmonės teišnaudoja 55% gamybinio pajėgumo. Kai kur pvz. Californijoje ir paskolų lakštų vertė ėmė kristi. Kapitalo įdėjimas į naujas įmones gana santūrus. Daugelis stebi ir laukia.

Valstybės įsikišimas

Ir šiandieną dar nepamiršta JAV prezidento trijų dienų kova su plieno įmonėmis sutrukdyti gaminių kainas pakelti. Jai kelią paruošė Ūkinių patarėjų taryba (Council of Economic Advisers), kuri linko atsargiai įsikišti į kainų ir atlyginimo tvarkymą. Pelną ir jo savidarą ji pripažino esminiu veiksniu. Kapitalo ir darbo atstovai, CEA manymu, tesidera dėl gamybos sąlygų. Valstybė tik iš dalies tedaro įtakos į derybų eigą. Visuotinis įdarbinimas yra vyriausias tikslas. Tačiau CEA nesugebėjo išryškinti ūkinės politikos apybraižų. New Frontier skelbėjai paskendo bendrybėse. Valstybė nerado veiksmingų priemonių kelti darbo našumą, pertvarkyti gamybą, mažinti išlaidas. Pelnas nerodo kelio į ūkinį tarpimą. Ir didžiausio skurdo metu yra sugebančių pasipelnyti ir masių skurdą didinti.

JAV prezidentas atsidūrė pusiaukelėje. Jis sulaikė plieno kainų pakėlimą. Kuriam metui? Jo pareigūnai nubaudė kelių įmonių vadovus už kainų kėlimą. O kas dedasi su visuotinio vartojimo prekių kainomis? Kas jas tvarko?

Pagaliau prezidentas atsisako CEA bandymų. Laisvame ūkyje — laisvai tvarkomasi, jis taria. Ką reiškia šie žodžiai? Jis pasako, kad maži ir dideli kapitalo bei darbo junginiai gali laisvai naudotis šalia įstatymų sukurtais monopoliais ir įsakyti vartotojams. Monopoliams laisvė reiškia pelną, kuris išugdo nelaisvę vartotojams.

Mokesčių sumažinimas

Šio tarpsnio ūkinį sustingimą išjudinti tekalbama apie dvi priemones: mokesčių sumažinimą ir nesubalansuotą valstybės biudžetą.

Mokesčių sumažinimu norima skatinti naujo pelno savidarą, didinti prekių paklausą, o jos išdavoje — gamybą. Biudžeto nesubalansavimas tesako, kad ši karta nepajėgia valstybės reikalų tvarkyti ir dalį savo naštos perkelti ateities kartoms. Valstybės prezidentas vėl prašė leisti valstybės skolas didinti iki 308 bil. dol. Pažadas valstybės mokesčius sumažinti šiuo metu yra psichologinis žaidimas, kuris gali turėti politinės įtakos. Šiais metais numatoma įstatymo sumanymą kongresui mokesčius sumažinti. Geriausiu atveju jis įsigalios ateinančiais metais. Šiuo metų mokesčių sumažinimo reikalu ima nesutarti senatoriai. Nūdienės apybraižos leidžia daryti išvadą, kad demokratai rūpinasi sumažinti korporacijų mokesčius. Pajamų mokesčių sumažinimą pajus tik turtuoliai. Mažesnių pajamų gavėjams mokesčiai numatomi sumažinti 2%, o milionieriams — 26%.

JAV ūkio atsilikimas

Šis kraštas tebegyvena senu įsibėgėjimu. Pramonė atsilieka nuo technikos pažangos. Ji teturi prieš akis vienintelį varyklį — pelną. Pelno sumažėjimas verčia gamybą mažinti ir paleisti darbininkus, kurie nedarbo metu teturi teisę ištiesti ranką į valstybę. Įmonininkus ir darbininkus teriša tik darbo sutartis. Padėties viešpats yra įmonininkas, nes jis nesirūpina, ką darbininkai darys nedarbo metu. Įmonę atidarys tik esant palankiai rinkai pelno gauti.

JAV yra susiorganizavęs kapitalas ir darbas savo reikalams ginti, bet ne bendrauti ir spręsti laiko primestus klausimus. Valstybė bando atsisakyti panaktinio sargo pareigos, bet iki šio meto neturi drąsos sukurti ryškią ūkinę ir socialinę politiką, kuri įgalintų kovoti su priešu ir rungtyniauti su bendrais. JAV metas pabusti iš nirvanos, atidėliotus ūkinius socialinius klausimus spręsti ir peržiūrėti dviprasmiškus laisvo ūkininkavimo pagrindus.

Indonezai parašiutininkai paimti nelaisvėn Naujoje Gvinėjoje, netoli Teminabuan, Vakarų naujoje Gvinėjoje. Juos nelaisvėn paėmė keturi papuasai. (UPI)

Lietuvio dalia okupuotoje Lietuvoje (3)

Didėja gyventojų nepasitikėjimas sovietine santvarka

SIMAS MIGLINAS, Vokietija

Besikalbant su tautiečiais, pasiekusiais Vakarų Vokietiją, nepastebimai prabėga laikas. Neįmanoma per kelias valandas suskubti patirti jų pergyvenimus bei Lietuvos žmonių nedalią sovietinėje okupacijoje. Štai nepastebimai priartėjo vakaras, o, atrodo, dar tik pradėta kalbėti.

Įjungiamos šviesos. Prieina uždaryti langines ir žvilgteri užulangėn. Juk taip netolimas metas, kai baugu buvo balsesnį žodį ištarti. Lietuvos gyventojai buvo sekami ne tik darbovietėse, bet taip pat ir namuose. Nestigo atvejų, kad pakako paskirtajam sekti parašyti pranešimą net ir nesiklausius už lango, ir žmonės buvo išgabenami sovietinėn imperijon.

Dėlto dar ir dabar Lietuvos gyventojuose vyrauja atsargumas. Kartu ir nepasitikėjimas sovietine santvarka. Nors oficialiai daug šūkaujama apie neišardomą draugystę su Sovietija, tačiau tikrovėje gyventojų masėse vyrauja pasikeitimų lūkestis. Taip pat ir sovietiniai pareigūnai, nešykštūs žodžiais apie tariamą "draugystę", nero do pasitikėjimo lietuviais. Dar ligi šiol rusai nėra užmiršę partizanų žygių.

Nepasitikėjimą sovietine santvarka stiprina ir besireiškiančios negerovės

Gyventojų sovietinė propaganda nebepajėgia įtikinti šitos santvarkos skelbiamais "tobulumais". Tiesa, žmonės sugeba įvertinti teigiamus reiškinius. Niekas neginčija, pavyzdžiui, medicinos pagalbos teigiamumų.

Tačiau atlyginimų žemumas, žmogaus teisių paneigimas, o taip pat nesibaigią trūkumai maistu aprūpinimo srityje gyventojų masėse kelia nepasitikėjimą sovietinės santvarkos tobulumu. Lietuvos gyventojuose propagandinė akcija dažniausia lieka be atgarsio. Bet ne tik Lietuvoje. Kitose sovietinės imperijos srityse nepasitenkinimas Kremliaus pažadais atrodo pasiekęs dar didesnio laipsnio. Antai praėjusiais metais ne tik pasipriešinimą buvo parodę uosto darbininkai Juodojoje jūroje, atsisakydami pakrauti laivus maisto produktais. Protesto demonstracijos reiškėsi Krasnojarsko mieste. Buvę niurnėjimo ir kitose sovietinėse srityse dėl nepakankamo aprūpinimo maisto produktais.

Lietuvoje pablogėjo mitybos sąlygos

Pastaraisiais metais Lietuvos miestuose gyventojų aprūpinimas maisto produktais ne tik nepagerėjo, bet kai kuriais atvejais dargi pablogėjo. Vilniuje, Kaune ir kitose vietovėse žmonėms dažnai tenka rikiuotis į eilutes, kad gautų vieno ar kito produkto nusipirkti. Kartais ištisus mėnesius miestuose neįmanoma nusipirkti taukų. Nuolat stinga pieno gaminių, ypač sūrio, varškės.

Keliauninkai iš Rusijos

Įvairiose Rusijos srityse gyventojų aprūpinimas maisto gaminiais, atrodo, yra dar blogesnis, negu Lietuvoje. Šitaip manyti leidžia dažnas sovietinių keliauninkų atvykimas į Lietuvą nusipirkti maisto produktų. Jei pirmaisiais pokario metais į Lietuvą veržėsi tiesiog gausatis sovietinių elgetautojų, tai dabar čia nuolat atvyksta traukiniais bei kitomis susisiekimo priemonėmis įvairių maisto rūšių supirkinėtojai. Tatai akivaizdus liudijimas, kad Sovietų Sąjungos daugeliui gyventojų duona kasdieninė ir toliau pasilieka nuolatiniu rūpesčiu.

Kaip apgaudinėjami turistai...

Patys sovietinės santvarkos vykdytojai atrodo gerai žino be sirciškiančias negeroves tiek gyventojų aprūpinimo, tiek ir kitose srityse. Tačiau vietoje ėmęsi konkrečių priemonių toms negerovėms šalinti, stengiasi klaidinimais uždengti visas tas negeroves. Čia geriausiu pavyz-

(Nukelta į 4 pusl.)

VYTAUTAS VOLERTAS

UPĖ TEKA VINGIAIS

ROMANAS

— Gydytojai juk užtikrino, kad nieko baisaus nėra, tik paviršutinis apdegimas, — kalbėjo Tomas.— Akys liko nepažeistos, regėjimui pavojaus nesijaučia, tad ir jūsų susigraužimas be pagrindo. Praeis savaitė, kita, ir pasveiks, o pamoka liks ilgam.

— Ar tai pirmas kartas? Štai, rudenį buvo ranką nusilaužęs, pernai kažkuo apsinuodijo. Jei tik išleisi iš namų, taip ir drebėk. Sveikas niekada negrįžta, — dejavo Jonuškienė. — Kitas dešimtį augindamas, tiek nepavargsta, kaip mes su vienu.

— Gal per kietai jį laikote?

— Kas būtų, jei paleisčiau? — įsiterpė Jonuška. — Jei nenusisuktų sprando, tai chuliganu išaugtų. Dar nė vienam gatvė naudon neišėjo.

— Bet, visą laiką namuose sėdėjęs, nepažįsta aplinkos ir ištrūkęs griebia be atsargumo, kas pakliūva.

— Aplinką mokykloje pažins. Žmogaus amžius toks trumpas, kad jau vaikas turi kiekvieną sekundę tinkamai naudoti. Mes, kaime augdami, lavinimuisi neturėjome sąlygų, o jam viskas atdara. Užuot gatvėje zujęs, tegul ką naudinga išmoksta. Turiu pasamdęs muzikos mokytoją, žmona moko svetimų kalbų. Nenoriu, kad mano vaikas susidurtų su panašiais sunkumais, kokius man teko pergyventi. Gimnaziją baigęs, nemokėjau telefonu kalbėti.

— Bet mes išmokome mokytis ir naujus reiškinius perėmėm be didelių sunkumų. Man atrodytų, kad vaiko žaidimas taip pat yra mokymasis. Be to, ir laisvės jaunam žmogui reikia.

— Laisvės. Ja pasinaudos vėliau. O šitam amžiuje spausk tiek, kiek gali, — nenusileido Jonuška. Jasaitis taip pat nutilo, nes prisiminė kelionę, kurion rengėsi išsileisti sekantį rytą.

14.

Tomas jau buvo aplankęs keletą provincijos miestelių, kuriuose atidžiai susipažino su vietinių kooperatyvų veikla. Ši kelionė turėjo būti paskutinė ir ji vedė vienan iš plačiausiai išgarsėjusių kooperatyvų, kuris savo rankose laikė beveik viso apskrities žemės ūkio produktų prekybą.

Žiema dar laikėsi, bet jau be ankstyvesnio įniršimo ir užsispyrimo. Vis dažniau ir dažniau papūsdavo iš pietų minkštas vėjelis, lyg didelis paukštis pūkiniu sparnu žemę pakutendamas. Sniegas dienomis tižo, pro statinių tvoras purvina koše slinko iš kiemų į gatves, tik naktimis dar susigriebdavo ir sukietėdavo, kad anksti rytais galėjai net vaikščioti jo paviršiumi, lyg rupiu, blogai išdirbtu stiklu.

Visi jautė, kad kažkur jau susirėmė žiema su pavasariu, nes apie šią naujieną be paliovos ir su dideliu užsidegimu šnibždėjo miškų viršūnės, linksmai viena kitai linkčiodamos ir net nesistengdamos paslaptį išlaikyti. Gal tik vieniši berželiai, kalneliuose išsisklaidę, žinios nenujautė, nes pro nuogas šakas dar košdavosi šalti vėjai, staugiančiai į klonius nusirisdami ir piktai puldami rytais iš sodybų kaminų rūkstančius dūmus.

Jasaitis iš autobuso išlipo prie pat pašto rūmų. Koperatyvas buvo čia pat, atsišliejęs parko, kuriame stypčiojo laibos pušys, lyg ūgiu besivaržydamos su balta angelo statula, aukštai iškėlusia trimitą, plaukiantį mėlynomis viršūnėmis. Tai buvo tas pats miestelis, kuriame prieš krūvą metų augo Eugenija.

Kooperatyvo kieme prunkštė ūkininkų arkliai, suuodę sandėliuose pilstomas avižas, kontoroje maišėsi kailiniuoti vyrai, su sąskaitomis rankose vaikštinėjo nuo staliuko prie staliuko, stoviniavo būriais pasieniuose, šnekučiavosi ir rūkė.

— Liūdną dieną pataikėte, — prabilo vedėjas, pasisveikinęs Jasaitį.

— Kad visai maloni. Saulėta, ramu, pavasariška.

— Mat, ne orą turiu galvoje, — aiškino vedėjas. — Diena liūdna už tai, kad šiandien vyksta skaudžios laidotuvės.

— Na? — susidomėjo Tomas.

— Sakyčiau, tikrą didvyrį išlydime. Žmogus mirtį per kitus parsikvietė. Įvyko čia tokia didelė nelaimė prieš savaitę. Būrys vaikų susirinko ant upės paišdykauti. O ledas, žinote, buvo jau ne stiprus. Vanduo iš apačios, matyt, gerokai pagraužė, dar saulė dieną pašildė, tai ir įlūžo visa kupeta. Kabinasi vaikai už ledo, rėkia, kitas jau ir išrėkti negali, vandens prisigėręs, o ledas trupa, ir gana. Subėgo žmonės, žiūri išsižioję ir neišmano, ką daryti. Eisi ledu, pats įlūši, o aplink nei kokios karties nėra, nei virvės. Vanduo, žinote, sraunus, vaikus jau net po ledu ėmė kišti, jau kažkuris visai neiškyla... Baisus alasas, riksmas, šauksmai. Dievo laimė, kad iš kažkur šitas vyras atsirado. Tai tik apmetė visus akimis ir šoko kaip liūtas upėn. Vaikus išrankiojo ir sustatė krante kaip kačiukus. Vaikams, žinote, nieko. Išdžiūvo, pasišildė namuose ir vėl tvoras laužo. O išgelbėtojas sekančią dieną jau nekilo. Griebė žmogų smegenų uždegimas. Po trijų dienų nėra jo.

Vedėjas nutilo, nes akys ėmė drėgti, ir tolimesniems žodžiams nebūtų kvapo užtekęs. Tik po ilgesnės pertraukos atsigavo ir tęsė:

— Nežinai, žmogau, kas laukia... O vyras buvo pačiame žydėjime. Nuaugęs, tvirtas, vikrus. Tokio, atrodė, nė giltinė negalės pagriebti. O va ir pagriebė! Visas miestas jį žinojo, už tai visi ir gedi... Girdite? Jau eina, — ir vedėjas puolė prie lango.

(Bus daugiau)

50 metų Bažnyčios ir tautos tarnyboje

Kun. Jonas Kasakaitis gimė 1879 m. ūkininko šeimoje Buktiškių kaime, Griškabūdžio parapijoj. Pradžios mokyklą lankė Barzduose ir Pilviškiuose. Kūdikystės dienas praleidęs pavyzdingų lietuvių tėvų prieglob styje, jaunasis Jonelis iš savo gimtojo krašto išsinešė savo širdyje gilų tėvynės meilės jausmą ir kilnų religinį palinkimą.

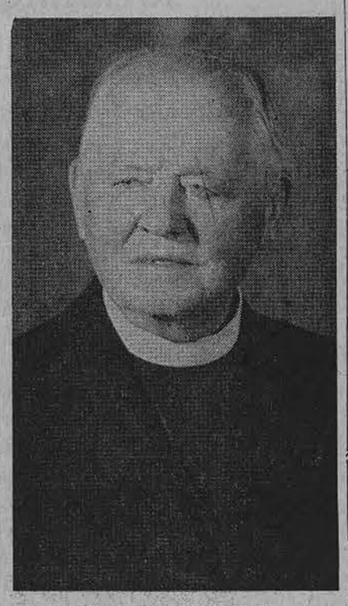

Kun. J. Kasakaitis

1891 m. jaunuolis Jonas Kasakaitis įstojo į Marijampolės gimnaziją. Čia jis susidraugavo su kitais lietuviais jaunuoliais, kurie galvojo kokį kelią ateičiai pasirinkti. Ar carų Rusijos siūlomą asmeninės profesinės karjeros kelią tamsiai Rusijai kultūrinti, ar brangiosios tėvynės Lietuvos vieškelį, savo krašto žmones vesti į šviesą, į laisvę ir nepriklausomybę?

1897 m. pavasarį Jonas Kasakaitis, turtingai išsimokslinęs, sėkmingai išlaikė baigiamuosius Marijampolės gimnazijos egzaminus. Bet ką veikti? Kur jaunatvės energiją ir idealus nukreipti? Šis klausimas Jonui nebuvo sunkus? Jis nutarė savo jaunos širdies šaukimą stoti Dievo ir lietuvių žmonių tarnybon. Tų pačių 1897 m. vasarą Jonas nuvyko pas Seinų Kunigų seminarijos regentą kan. Joną Giedraitį ir prašėsi priimti į seminariją. Čia pat kitą dieną išlaikęs sėkmingai įstojamuosius egzaminus buvo priimtas į Seinų Kunigų seminariją.

1897 m. rugsėjo mėnesį 18 m. jaunuolis Jonas Kasakaitis atvyko į Seinus ir pradėjo mokslą. Seminarijoje nuotaikos buvo labai lietuviškos - patriotinės. Klierikai tarp savęs kalbėdavosi tik lietuviškai. Vakarais susirinkę traukdavo lietuviškas dainas. Pats kan. Giedraitis ir dauguma profesorių taip pat buvo geri lietuviai. Bet šios nuotaikos negalėjo patikti rusų valdžiai, kuri griežtai prižiūrėjo, kad seminarijos neišvirstų į tautinio pasipriešinimo centrus. Lietuviškos patriotinės nuotaikos nelabai patiko taip pat ir lenkų aukštajai hierarchijai, kuri siekė iš seminaristų padaryti lenkus kunigus vyskupijos lenkiškoms parapijoms aptarnauti. Seminarijoje buvo rusų žandarų kratos ir atrodė, kad seminarija net gali būti uždaryta.

Veržliai ir audringai klieriko Jono Kasakaičio sielai atrodė, kad Amerikos — laisvės šalies — lietuvių imigracija būtų puiki dirva jo idealams įgyvendinti. Po trijų metų studijų Seinuose, 1901 m. klierikas Jonas išvyko į Dėdės Samo kraštą baigti kunigo mokslus ir pasilikti su laisvąja lietuvių imigracija dirbti Bažnyčiai ir lietuvybei.

1905 metais Amerikoje Jonas Kasakaitis baigė Tėvų Sulpicijonų St. Mary seminariją ir tų pačių metų birželio 15 d. vyskupo Hoban buvo įšventintas kunigu Scrantono diecezijoje. 1905 m. birželio 25 d. Plymouth Šv. Kazimiero bažnyčioje atlaikė pirmąsias šventas mišias. Kingstono Šv. Marijos parapija buvo pirmoji lietuvių parapija, kurioje kun. Kasakaitis buvo paskirtas apaštalavimo darbui. Ėjęs klebono pareigas Eynon, Wanamie ir Freeland, 1912 m. gegužės 16 d. atvyko į Pittstoną ir perėmė šios puikios Šv. Kazimiero parapijos vadovavimą. Nuo to laiko iki šiandien be pertraukos kun. Kasakaitis nenuilstamai darbavosi su Pittstono lietuviais ir pasiliko ištikimas iki smulkmenų savo aukštiems bažnyčios, tikėjimo ir tautos idealams.

Šv. Kazimiero parapija kun. Kasakaičio vadovybėje tapo ne tik svarbiu religiniu centru Amerikos lietuvių gyvenime, bet tuo pačiu metu buvo ir tartum lietuvybės akademija jauniems kunigams ir Pittstono parapiečiams. Kun. Kasakaičio vadovybėje per 50 metų šioje parapijoje tarnavo daug jaunų vikarų. Buvo ne maža ir tokių, kurie lietuvių kalbos dėl daugelio priežasčių buvo negalėję išmokti. Klebono Kasakaičio įtakoje jie visi Pittstone išmoko puikiai lietuvių kalbą, sakė gražius ir turiningus pamokslus lietuvių kalba ir giedojo lietuviškai.

Didžiojo karo metu kun. Kasakaitis giliai įsitraukė į kovą už Lietuvos laisvės atstatymą. Dalyvavo Lietuvių Tautos Taryboje Washingtone, klebeno, kartu su jo geru ir ištikimu iki mirties draugu advokatu Mastausku, Baltųjų Rūmų valstybės departamento ir kongreso duris kol Amerikos valdžia pripažino Lietuvos nepriklausomybę. Kunigo Kasakaičio veikla Lietuvai buvo plati, turininga ir apima tris periodus: prieš I-mą Pasaulinį karą, po karo ir dabartinius laikus. Už nuopelnus Lietuvai buvo apdovanotas Gedimino ordenu. Jo straipsniai aktualiais klausimais gausiai til po įvairiuose periodiniuose leidiniuose. Kun. Kasakaitis taip pat yra autorius keletos vertingų literatūrinių veikalų. Pittstonas ir Amerikos Lietuviai didžiuojasi šiuo Bažnyčios ir tautos veteranu.

Kun. Kasakaičio jubiliejus bus švenčiamas Pittstone birželio 24 d. Į iškilmes vyksta garbingi svečiai iš Chicagos, New Yorko ir kitų Amerikos vietų. Pamokslą pasakys kun. dr. J. Vaškas, MIC. Lietuvos Kajeckas taip pat dalyvaus ir atstovas Washingtone Juozas pasakys kalbą. **Br. Kaslas**

Spaudoje ir gyvenime

(Atkelta iš 3 psl.)

tybių, dabar yra atsakingi už grobuoniškus raudonųjų žygius Laose, Vietname ir kitur. Ne paslaptis gi, kad Sovietai nori okupuoti visą pasaulį. Tai didesni imperialistai už fašistus ir hitlerininkus. Dar nei vienam kraštui Sovietų Sąjunga nepriklausomybės nėra atnešusi, o pavergė daugelį.

Viename iš tų "Tiesos" išspausdintų raštų, kur kaltinami amerikiečiai, jie siejami su hitleriniais žiaurumais. Visai be reikalo. Amerika niekada nieko bendro neturėjo su Hitlerio naciais. Tai Sovietų Sąjunga su jais susibičiuliavusi, su Hitleriu bendradarbiavimo sutartį pasirašiusi, Hitleriui mokėdama pinigą, tiesė savo imperialistinę leteną ant visos Lietuvos. Jei ne Sovietai, Hitleris nebūtų turėjęs tokios drąsos sukelti II Pasaulinį karą. Kai Sovietams reikėjo pasirinkti draugus, jie nepasirinko demokratinių valstybių, o nuėjo pas Hitlerį. Ir tik Hitleris, juos užpuolęs, atvimo prie demokratinių valstybių.

Tik vieną teisingą dalyką okupantai minėtoje "Tiesoje" parašė: "Tautų įbauginti negalima". Ateis laikas, kai grius raudonųjų diktatūriška imperija. Tautos nusikratys raudonųjų tironų jungą ir atsikvėps laisvu gyvenimu. Tautų įbauginti negalima.

J. Žvilbutis

SOPHIE BARCUS RADIO
ŠEIMOS PROGRAMOS
Kasdien nuo pirmadienio iki penktadienio 10 iki 11 val. ryto. Šeštadieniais ir sekmadieniais nuo 8 iki 9:30 val ryto. Vakaruškos pirmad 7 val. vak
VISOS PROGRAMOS IŠ WOPA
1490 kil. AM ir 1027 mg. FM
Tel. HEmlock 4-2413
7159 So. Maplewood Ave.,
Chicago 29, Ill.

NEPASITIKĖJIMAS SOVIETAIS

(Atkelta iš 3 psl.)

džiu gali būti atvykstančių turistų klaidinimas. Apie tas turistines grupes Lietuvoje gausu įvairių anekdotų, dažnai iš tikrovės paimtų.

Yra tikra tiesa, kad vienai ar kitai turistinei grupei atvykstant į vieną ar kitą turistiniame plane numatytą vietovę, stengiamasi turistų lankymosi metu parduotuvėse išstatyti daugiau prekių ir pigesnėmis kainomis. Štai, nutikimas Panevėžyje vienos turistinės grupės lankymosi metu. Parduotuvė, kurioje buvo numatyta užvesti turistus, buvo pasirūpinta prekystalius apkrauti kuo daugiau prekių. Ir visos gerokai žemesnėmis kainomis. Ir kaip tik turistams besilankant plane numatytoje parduotuvėje, jon užėjęs kolchozininkas. Šis nustebęs ypač gerų tekstilės medžiagų atsiradimu ir nepaprastai pigiomis kainomis. Dėlto paprašęs atkirpti keliolikos metrų gabalą, sumokėjęs nurodytą kainą ir, pirkinį užsimetęs ant peties, išėjęs. Visa tai matydami turistai įtikėjo ir prekių gausumu ir kainų žemumu. Tačiau vos tik tiems turistams išėjus, buvo į miestą pasiųsta grupė pardavėjų surasti kolchozininką su nupirkta tekstile. Jam buvo paaiškinta, jog parduodant padarytas "apsirikimas"...

Visi Pittsburgh'o lietuviai
KLAUSO IR REMIA
Pittsburgh'o Lietuvių Katalikų Radijo Programą
vadovaujamą
Lietuvos Vyčių Pittsburghe
JI TRANSLIUOJAMA
IŠ STIPRIOS IR GALINGOS
WLOA
RADIJO STOTIES BRADDOCKS
Kiekvieną sekmadienį nuo
1:30 iki 2:00 val. p. p.
Visais reikalais kreipkitės šiuo adresu: Lithuanian Catholic Hour Radio Station WLOA, Braddock, Pennsylvania.

SU JAV KARINE MISIJA Į LIETUVĄ

Atsiminimai iš 1919 metų

Juozas B. Šaliūnas, 75 m. amžiaus, gyvenantis Kingston, Pa., dėdė mūsų bendradarbių Šoliūnų, vargonininkų seimo proga buvo atvykęs į Chicagą. Tai vei klus lietuvis. Dar 1916 — 1917 m. buvo vyčių centro vald. sekretorius, ilgus metus išbuvo A. L.R.K. Susivienijimo centro sek retorius, Kat. Federacijos Tautos fondo centro iždininkas, 1915 metais suorganizavus Lietuvių Darbininkų sąjungą, jis buvo pirmos centro valdybos vicepirmininkas. Kai sąjunga pradėjo leisti "Darbininką", jis tapo to laikraščio bendradarbiu.

Turi puikią atmintį ir smulkmeniškai viską atsimena. Į "Draugą" atvežtas finansininko J. Kazanausko, pasakojo, kaip 1917 m. buvo paimtas į JAV kariuomenę, išvežtas į Prancūziją. Nuo 1918 m. kovo pabaigos dalyvavo mūšiuose iki liepos 18 d., buvo sužeistas — kulkosvaidžio kulka pataikė į ranką.

Išėjęs iš ligoninės, kaip negalintis dalyvauti fronte, buvo perkeltas į karišką cenzūrą Paryžiuje. Tikrindavo kareivių rašytus laiškus lietuvių, rusų, lenkų, slovakų, bulgarų ir serbų kalbomis. Įdomus darbas. Įtartinus laiškus maudydavo chemikaluose, kad sunaikintų kokį slaptą raštą.

Juozas B. Šaliūnas ir Jonas Kazanauskas

Pasitaikydavo, kad jam tekdavo cenzūruoti laiškus buvusių vyčių organizacijos narių. Artimesnių pažįstamų laiškuose jis įrašydavo pakvietimą atvykti pas jį į svečius Paryžiun. Taip buvo atvykę J. Kazanauskas ir kiti.

Kai pasibaigė cenzūros reikalas, tai J. Šaliūną priskyrė prie JAV karinės misijos į Baltijos valstybes. 1919 m. balandžio mėn. su karininkais atvyko į Liepoją. Paskiau per Klaipėdą pasiekė Lietuvą po Eimučio lai dotuvių gegužės 1 d. Amerikiečių, anglų, prancūzų ir japonų misijos įsikūrė Metropolio viešbuty. J. Šaliūnas Kaune sutiko a. a. prof. K. Pakštą, kuris supažindino jį su prel. Krupavičium, su vysk. Karevičium ir kt. Amerikiečių karinės misijos vadas buvo pulk. Green. Kai tuo metu įvyko pulk. Glovackio vadovaujamo pulko sukilimas, į Aukštąją Panemunę nuvyko pulk. Green ir pasakė kalbą apie karišką drausmę, o mūsų J. Šaliūnas tą visą kalbą išvertė lietuviams kariams.

J. Šaliūnas pasakoja, kad amerikiečiai susidarė gražų įspūdį apie lietuvius. Patiko gera dvasia, ryžtas, užsispyrimas iškovoti laisvę.

Iš Kauno gegužės 23 d. per Vievį amerikiečių misija išvyko į Vilnių, kur išbuvo tris dienas. Turėjo uždavinį patikrinti lenkų - lietuvių sieną. Lietuvoje amerikiečių karinės misijos uždavinys buvo ištirti susidariusią padėtį. Vokiečių generolas Van der Goltz Pabaltijy laikė tris divizijas ir aliantams tvirtino, kad jos ten reikalingos tiems kraštams apsaugoti nuo bolševikų veržimosi. Lietuvių gi misija Paryžiuje tvirtino, kad vokiečių įgulos ten nėra reikalingos. Reikia tik duoti vietos gyventojams ginklų, jie patys sulaikys bolševikus. Amerikiečių misija įsitikino, kad pabaltiečiais galima pasitikėti, ir taip Lietuva gavo iš Amerikos kariškų aprangų, ginklų.

Tris savaites būdami Lietuvoje, amerikiečių kariškos misijos nariai daugiausia buvo fronte. Jiems teko stebėti ir mūšius prie Širvintų. Čia amerikiečiams lietuvių narsumas padarė gerą įspūdį. Ties Vidiškėmis bolševikai buvo uždegę tiltą per Šventąją. Pulk. Green, pamatęs degantį tiltą, būtinai užsigeidė nufotografuoti. Lietuvių ir vokiečių karininkai, vedę kautynes su bolševikais, jį draudė, kad tai pavojinga, bet pulk. Green vistiek plentu prišliaužė artyn ir iš už stulpo taikstėsi fotografuoti. Tuo metu bolševikai pastebėjo ir paleido kulkosvaidžių ugnį. Pulkininkas greit sukomandavo visiems gulti, bet nuo trauką spėjo padaryti.

Iš Vilniaus JAV kariška misija vyko į Varšuvą, o paskiau į Taliną, kur buvo pastovi misijos buveinė. Jis buvo bolševikų fronte, kol rugp. mėn. sugrįžo į Paryžių.

Būdamas Paryžiuje, dar dirbdamas karo cenzūroje, J. Šaliūnas, suartėjo su adv. B. Mastausku, kuris daug pasidarbavo, kad Lietuva gautų drabužių, maisto ir ginklų. "Mastauskas tai buvo žmogus didelio kalibro", — sako dabar J. Šaliūnas. Adv. Mastauskas pravedė potvarkį, kad amerikiečių misijos vertėju buvo parinktas tas lietuvis J. Šaliūnas, iš kurio šį uždavinį buvo norėjęs paveržti vienas iš Lietuvos kilęs žydas.

Už savo nuopelnus Lietuvai J. B. Šaliūnas 1929 m. Washington tone min. Balučio buvo apdovanotas Vyčio ordino III laipsnio kryžiumi. **J. Pr.**

Būk linksmas kaip upelis, kuris ir tarp uolų džiaugsmingai čiurlena. — **Z. M. Varsi**

K. BUTKUS
Aluminijaus išdirbiniai
namų pagerinimui
PRospect 8-2781

MOVING
Apdraustas perkraustymas iš įvairių atstumų
A. VILIMAS
3415 S. Lituanica Ave.
Tel. FRontier 6-1882

DAINA ELECTRONICS
(Sav. inž. A. Seménas)
TV - RADIJAI - JUOST. REKORDERIAI
STEREO FONOGRAFAI - PLOKŠTELĖS
ANTENOS - BATERIJOS - LEMPUTĖS
EL. VIRT. PRIETAISAI - LAIKRODŽIAI
Viskam žemiausios kainos ir garantija
3321 S. Halsted St. - CLIFFSIDE 4-5665

KRISTAUS GYVENIMAS
knyga 965 psl., parašyta
PROF. GIUSEPPE RICCOTTI
Iš italų kalbos išvertė
KUN. P. DAUKNYS, MIC.
Spausdino Nidos spaustuvė Londone. Įrišta kietais puikiais viršeliais
Tai yra pirmas toks platus mokslinis veikalas apie Kristaus gyvenimą lietuvių kalboje. Ši knyga yra išversta į 23 kalbas.
Knygos kaina $7.00
Amerikoje ir Kanadoje pagrindinis platintojas yra
"DRAUGAS"
4545 West 63rd Street
Chicago 29, Illinois

NAMAMS PASKOLOS ŽEMAIS NUOŠIMČIAIS
Paskolas duodame lengvomis sąlygomis ir mėnesinius mokėjimus pritaikome pagal jūsų išgales.
Dėl visų informacijų kreipkitės į
MUTUAL Federal SAVINGS
and Loan Association
Chartered and Supervised by the United States Government
2202 W. CERMAK ROAD • CHICAGO 8, ILLINOIS
Phone: VIrginia 7-7747 John J. Kazanauskas, Pres.
FEDERAL SAVINGS AND LOAN INSURANCE CORPORATION — SAFETY OF YOUR SAVINGS — INSURED UP TO $10,000
Automobiliams vieta greta mūsų įstaigos

BUICK'AS - LIETUVIŠKAS AUTOMOBILIS!
NAUJAUSIAS BUICK — V-6!
Šiš vėliausiai išėjęs Buick 2 Dr. Sedan su automatu, Radio ir šild.
Kaina tik $2,227.85
Taksai 89.11
Pilna kaina ... $2,316.96
Dan Kuraitis • Liet. Prekyba
MILDA BUICK, INC.
907 W. 35th Street, Chicago 9, Ill., Tel. LA 3-2022

Kas tik turi gerą skonį,
Viską perka pas Lieponį!
LIETUVIŲ PREKYBOS NAMAI
TURI DVI KRAUTUVES CHICAGOJE:
BRIDGEPORTE, 3207 S. Halsted St., Victory 2-4226
Vedėjas E. RUDAITIS
FURNITURE CENTER, INC.
MARQUETTE PK., 6211 S. Western, PRospect 8-5875
Vedėjas J. LIEPONIS
Pirmad. ir ketvirt. nuo 9 iki 9:30; kitom dienom nuo 9 iki 6 v. v.
Sekmadieniais abi krautuvės atidarytos nuo 12 iki 5.
Penktadienio vakare iki 9:30 valandos vakaro atidaryta tik
6211 South Western Ave. krautuvė

VALANDOS:
Pirmad. nuo 12 iki 8 popiet
Antrad nuo 9 iki 4 popiet
Trečiad. uždaryta visą dieną
Ketvirtad. nuo 9 iki 8 popiet
Penktad. nuo 9 iki 8 popiet
Šeštad. nuo 9 iki 12:30 p. p.

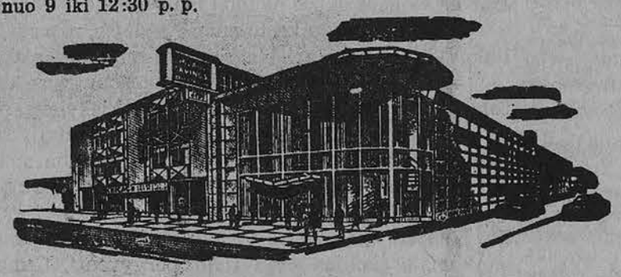

Chicagos Savings bendrovės naujai padidinta įstaiga su dviem kiemais automobiliams užima 290 pėdų plotį. Tai viena įdomiausioji ir mūsų klijentų patogumui puikiausiai įrengta įstaiga Chicagoje. Aukšti dividendai, apdraustas saugumas, skubus ir malonus patarnavimas.
Taupykite ir skolinkite pinigus Amerikos Lietuvių Sostinėje — Marquette Parko apylinkės centre.
Current Dividend up to 4¼%
CHICAGO SAVINGS & LOAN ASSOCIATION
6245 South Western Avenue. Chicago 36, Illinois GRovehill 6-7575

LIETUVIAI CALIFORNIJOJE

Los Angeles, Calif.

Graži jaunimo šventė

Lietuvių Bendruomenės jaunių ansamblio ir Lituanistinės mokyklos suruošta Los Angeles lietuvių jaunimo šventė pra ėjo labai sėkmingai.

Pirmoji šventės programos dalis buvo atlikta šv. Kazimiero parapijos salėje. Piano solo ir duetu skambino komp. E. Bu driūno mokiniai: P. ir L. Naujokaičiai, Al. Razutis ir J. Skirius. Visi gerai paruošti, o iš skirtinai skambinime pažengęs Jonas Skirius. Dalykai parinkti trumpi, įspūdingi, pritaikinti jaunųjų klausytojų auditorijai.

Rašytojos Alės Rūtos paruoštas kolektyvas inscenizavo Maironio "Raseinių Magdę", o kitas — mažesniųjų padeklama vo "Karius nuo Baltijos krantų".

Jaunučio Puodžiūno studijos lietuviškoji baleto klasė pastatė "Gladijatoriaus sutikimą", kuriame vyr. rolę atliko gabi ir baleto mene toli pažengusi Daiva Tamulaitytė. Taipgi įspūdin gas buvo baletinis pastatymas "Stilizuotas klumpakojis".

Gausus jaunųjų choras, vedamas mokytojos O. Razutienės, akompanuojant muz. Ad. Narbutui, padainavo kompozitorių — Bertulio, Budriūno, Ka roso, Kuprevičiaus kūrinius ir vieną harmonizuotą liaudies dai ną. Choro pasirodymas skaitlingos auditorijos buvo labai šil tai sutiktas ir palydėtas gausiais katučiais.

Pirmąją programos dalį prasminga kalba užbaigė konsulas dr. J. J. Bielskis. Jis pabrėžė, kad didžiuodamiesi praeitimi, neturime pamiršti kurti lietuviš kosios ateities. Tą pareigą mums patikėjo mūsų tėvai, o mes turime paruošti mūsų jaunimą, kad toliau šios pareigos vėliavą neštų.

— Tegu Dievulis tavo, jaunime, pastangas laimina, — baigė konsulas.

Antroji dalis

Antroji programos dalis buvo pravesta mokyklos kieme. Masiniame pasirodyme, dalyvaujant 80 lietuviškojo prieaug lio, buvo pašokta keli tautiniai šokiai (Dyvai, Mikitukas, Audėjėlė, Kalvelis, Lenciūgėliai) ir atlikti ritminiai pratimai. Ypač įspūdingi ritminiai pratimai su lietuviškomis vėliavėlėmis, k. t. "Į kovą", "Ei, kareivi" ir t. t. Tai pat gerai surepetuotas ir at liktas baigiamasis figūrinis išėjimas į Gedimino pilį.

Žiūrovams šis parengimas ilgai paliks šviesiu prisiminimu. Savo džiaugsmą baigiamajame žodyje gražiai išreiškė Lietuvių B-nės valdybos vicepirmininkas dr. Juozas Jurkūnas. Tautos himnu buvo baigtos iškilmės.

Visos šios šventės organizatorė ir vadovė, Jaunių ansamblio vedėja ir lituanistinės mokyklos mokytoja Ona Razutienė įžangos žodyje paryškino šio darbo reikšmę ir gilesniąją prasmę. Razutienė — nepalaužiamo idealizmo asmuo jau visą tuziną metų dirba su lietuviškuoju jaunimu. Jos darbo vaisiai jau aiškiai matomi. Prieš keleris metus buvę jos grupės dalyviai jau grįžta kaip jos šiuometinio darbo talkininkai ir tęsėjai. Šiame parengime iš jų talkino studentai: G. Fledžinskaitė, V. Mikuckytė, T. Rudzevičiūtė, G. Radvenis. Kiti šventės ruošimo pagelbininkai: A. Arbienė, B. Čiurlionienė, J. Ąžuolaitis, Ad. Narbutas, J. Puodžiunas, P. Baltakis ir kt.

Šventės vadovė Ona Razutienė buvo apdovanota gražia gėlių puokšte, programos atlikėjai tėvų komiteto suorganizuotose vaišėse pavaišinti. **J. Vn.**

KRONIKA

Los Angeles Židinio skautų-čių sueiga įvyko birželio 10 d. Dalyvavo keliolika židiniečių.

Nutarta rudenį rengti balių, kurio pelnas eitų lietuvių skautų veiklai paremti. Plačiai pasisakyta, diskutuota įvairiais skautiškais reikalais. Iš kitur siūloma įsijungti į amerikiečių skautų organizaciją. Tuo reikalu griežtai kalbėta ir židiniečiai nesutiks lietuvių skautų amerikoninimui, iš pradžių, kad ir diplomatiniu, švelniu būdu.

Tarptautinei jambore skautų -čių išvykai paremti židiniečiai paaukojo dolerių. Į tarptautinę jambore bus pasiųsti lietuvių tautą gražiai, lietuviškai atstovaujantieji skautai. Sekanti židiniečių sueiga įvyks liepos 8 d. skautų rengiamos gegužinės metu. Šiai Židinio sueigai pirmininkavo P. Pakalniškis, sekretoriavo Vyt. Tamulaitis.

— **Mirė Marija Aleksandriūnienė.** Žinomo Los Angeles lietuvių visuomenininko Vytauto Aleksandriūno žmona Marija mirė birželio 1 d. ligoninėje. Pa laidota birželio 5 d. Po iškilmingų pamaldų Šv. Kazimiero bažnyčioje, gausi minia palydėjo į kapnes. Prie karsto pasakyta gražių kalbų.

LITUANISTIKA IR PREMIJOS

Los Angeles lituanistinės mokyklos mokslo metai baigti birželio 9 su šviesesnėm viltim, nes mokyklos vedėjo Ig. Medziuko pranešimu šiemet buvęs didesnis mokinių skaičius, negu praėjusiais metais. Tą pačią dieną buvo pravestos tradicinės lituanistikos varžybos, kuriose dalyvavo ir keli parapijinės mo kyklos lietuvių klasės mokiniai. Varžybų teisėjų komisijon buvo pakviesti rašytojai: Andrius Mironas, Juozas Švaistas ir Juo zas Tininis.

Sekančią dieną iškilmingo ak to metu buvo įteiktos dovanos pirmiesiems klasių mokiniams ir varžybų laimėtojams.

Mokslo metų užbaigimo iškilmingam aktui vadovavo mokyk los vedėjas Ignas Medziukas, prezidiuman pakviesti: prof. M. Biržiška, mokytojai B. Čiurlionienė, O. Razutienė, E. Kojelienė, J. Jodelė ir tėvų k-to pirmininkas inž. J. Motiejūnas.

Mokyklos vedėjas savo kalboje apžvelgė mokyklos darbo organizavimą, mokymo sąlygas, pristatė mokykloje dirbusius mo kytojus, išreiškė savo viltis ir linkėjimus. Klasių mokytojai ke liamiesiems į aukštesnes klases mokiniams įteikė pažymėjimus.

Pirmaisiais mokiniais buvo pristatyti: R. Dovydaitytė (I sk.), A. Kiršonis (II sk.), R. Motiejūnaitė (III sk.), A. Butkutė (IV sk.), A. Arbas ir R. Čiurlionis (V sk.), D. Kojelytė (VI sk.), B. Kazlauskaitė (VII sk.); lituanistinės mokyklos pilną programą išėjo ir mokyklą baigė vienintelė VIII sk. mokinė D. Razutytė.

Varžybų komisijos dovanom buvo pristatyti šie mokiniai: I grupė: V. Kevalaitytė (I vieta), A. Pakalniškytė (II v.); II gr.: A. Butkutė (I), R. Motiejūnaitė (II); III gr.: A. Ivanikaitė (I), D. Kojelytė (II), D. Barauskaitė (III); IV gr.: E. Motiejūnaitė (I), B. Kazlauskaitė (II). Iš parapinės mokyklos dalyvavusių varžybose mokinių apdovanoti: I grupė: A. Mikuckis (I), V. Kančauskas (II); II gr.: J. Pažėraitė (I), V. Ąžuolaitis (II).

Lituanistinės mokyklos pirmiesiems mokiniams ir varžybų laimėtojams buvo įteiktos kultūringos ir labai vertingos dovanos: pirmieji klasių mokiniai gavo po puošnų V. Augustino Lietuvos vaizdų albumą (Tėvų komiteto dovana), varžybų pirmųjų vietų laimėtojai — dail. P. Lapės iliustruotą reprezentacinį Anykščių Šilelio leidinį (LB-nės dovana), kiti varžybų laimėtojai — įvairias lietuviškas knygas (Kultūros klubo dovana). Tik parapinės mokyklos varžybų laimėtojai gavo po vokelį, kuriuose, tur būt, buvo doleriai.

Po gražų ir padrąsinantį žodį tarė ir dovanų mecenatai: Kultūros klubo pirmininkas rašytojas J. Gliauda (raštu), LB apylinkės valdybos vicepirmininkas dr. J. Jurkūnas ir Tėvų k-to pirmininkas inž. J. Motiejūnas.

Ne tik sau mokotės, bet ir tėvynei Lietuvai, — Jurkūno žodyje atsispindi tėvų ir visuomenės lūkesčiai. **J. Vn.**

Birželio 9 d. Los Angeles Pabaltiečių komitetas surengė tragiškojo birželio minėjimą su menine programa ir kalbomis. Nuotraukoje: Lietuvių moterų kvartetas — J. Armonienė, Valavičienė, Mironienė ir O. Deveikienė — dainuoja scenoje.

L. Kančausko nuotr.

Los Angeles Lituanistikos mokyklai baigiant mokslo metus įvyko dailiojo skaitymo ir deklamavimo varžybos. Nuotraukoje vienas iš varžybas laimėjusių, 7 m. amžiaus Kęstutis Kančauskas, iš mokyt. Ign. Medziuko gauna kleb. kun. J. Kučingio skirtą piniginę premiją. Prieky sėdi mokyt. Kojelienė. (J. Kančausko nuotr.)

Kiekvienas dalykas atranda savo kryptį: upė vingiuoja jūrų linkui, bitė atskiria gėles, iš kurių gali rinkti medų, erelis kyla į saulę, o malda — į Dangų.

V. Hugo

MŪSŲ KOLONIJOSE

Brockton, Mass.

Skautai pagerbė savo mamytes

Gegužės 13 d. Brocktono skau tai ir tėveliai susirinko į iškilmingą sueigą pagerbti savo ma mytes. Gražiai išrikiavęs vienetą, sklt. Vilius Tamošaitis atraportavo vieneto vadovui. Įnešus vėliavą, sueiga pradėta mal da Marija, Marija ir Tautos himnu. Romas Baužys ir Stasys Plaušinaitis davė skautų įžodį. Pasibaigus įžodžio apeigoms, vie neto vadovo pakviestas ps. Stasaitis gražiai apibūdino motinos reikšmę jaunimo auklėjime. Skautams remti komiteto pirmininkas Vytautas Tamošaitis palinkėjo vienetui gražaus darbo, o draugovės vėliavos dovanotojai ir krikšto tėvai ponia ir E. Bliudnikai palinkėjo saugoti ir gerbti vėliavą ir vykdyti vėliavoje įrašytą šūkį — Dievui ir tėvynei ir artimui.

Po sueigos prie gražiai papuoštų stalų buvo bendri užkandžiai skirti mamyčių garbei. Skautės, kaip bitelės su savo vadove Gražina Stasaityte laks tė apie stalus aptarnaudamos dalyvius. Vieneto vadovas Jonas Monkus padėkojo Bielkevičiams už teikiamą taip didelę pagalbą skautų vienetui. Bielkevičiai jau du metai leidžia nau doti patalpas skautų sueigoms ir gražiai įrengtą kiemą skautų žaidimams. Užkandžiams bai giantis prasidėjo skautiška pro grama. Jaun. sk. Rafaelis Beržinskas padeklamavo eilėraštį mamytėms, neatsiliko nei mažiausias ir jauniausias Alvydas Monkus, drąsiai padeklamuoda mas šeštadieninėj mokykloj išmoktą eilėraštį. Skautai Linas Baškauskas ir Romas Baužys akordeonais gražiai atliko programą atskirai ir duetu. Sueiga praėjo labai gražioje ir links moje nuotaikoje.

Gardner, Mass.

Sukaktis

Birželio 9 d. Lenkų klube Albis ir Bronė Adomaičiai atšventė 25 metų vedybinio gyvenimo sukaktį.

Šauniame bankete dalyvavo virš 200 giminių bei draugų. Albis yra Lietuvių Piliečių klubo pirmininkas, Bronė (Krasaus kaitė) dirba parapijos draugijose. Jie augina vieną dukterį, kuri netrukus ištekės.

Priešvestuvinės vaišės

Lillian Genaitis, kuri išteka už Philip Erickson, turėjo gražias priešvestuvines vaišes ir buvo gausiai apdovanota. Ji yra Bronės (Jonaitytės) ir Kazio Genaičių duktė.

Pasižymėjo moksle

J. Janikas, E. Kraskauskas, A. Narkevičius, Lukas ir B. Panevėžis pasižymėjo moksle ir buvo atžymėti.

Gegužinė

Šv. Petro ir Povilo vyrų drau gija rengia metinį pikniką birželio 23 ir 24 d. gražiame Lietuvių vasarnamyje. Komitetas kviečia visus atsilankyti. Jį su daro Vincas Višniauskas, Juška, Nakutis, Panevėžys, Kukaus kas, Daukantas, Sherksnis. Par kas yra Route 2, prie lauko teatro.

Sukaktis

Šių žinučių autorius sveikina kun. Justiną Steponaitį jo 25 metų kunigystės sukakties proga.

Parengimas

Birželio 10 d. vyčiai buvo suruošę metinį parengimą Pran ciškaus Einorio sodyboj. Buvo svečių iš Providence ir Worcester. **Garniškis**

Pittsburgh, Pa.

Lietuvių diena

Visi ne tik Pittsburgho lietuviai laukia liepos 4 d., kada įvyks Lietuvių diena.

Rytą, 6:45 val. bus šv. mišios už visus klebonus ir kunigus, kurie ne tik patys rengėsi būti Lietuvių dienoje, bet nuoširdžiai kviečia ir savo parapiečius. Šv. mišios bus aukotos už rėmėjus, geradarius ir visus, kurie atsilankys į Lietuvių dieną.

11 val. ryto jau bus automobilis prie Grove & McRoberts Road ir padės tiems atvykti į kalną, kurie neturi automobilių. Jie vyks kas 25 minutės, nuo 11 val. r. iki 4 val. p. p. Vakare grįžtantiems vėl bus patarnavimas.

Valgių bus galima gauti iki 8 val. v.

Kas atvažiuos anksčiau, galės automobilius pastatyti arti prie namų, nes yra daug vietos.

Įėjimas į seserų daržus visiems nemokamas. Sesutės, rėmėjai ir kun. J. V. Skripkus maloniai lauks visų.

Jeigu pasitaikytų didelis lietus, tai visos Lietuvių dienos iškilmės bus nukeltos į liepos 8 dieną. **Kun. J. V. Skripkus**

Sovietai varžo žydų kultą

Smarkiai padidinti mokesčiai sinagogoms ir žydų religiniam kultui bei jo atstovams Sovietų Sąjungoje, pareiškė Label A. Katz iš New Orleans, B'nai B'rith prezidentas ir tos pat organizacijos tarptautinio komite to pirmininkas. Jis pasakė, kad gauta žinių, jog praėjusią vasa rą (birž. — liepos mėn.) ketveriopai padidinti mokesčiai dvasininkams ir reikalaujama padidintus mokesčius sumokėti už 2 praėjusius metus.

Mūsų turimomis žiniomis mo kesčiais apkrautos visos religijos, tad ir žydams nepadaryta išimtis.

MOVING
J. NAUJOKAITIS
Ilgų metų patyrimas ir apdraustas perkraustymas
WA. 5-9209 Chicago, Ill.

GRAŽI DOVANA BET KADA!
Tėvai, įsigykite ir duokite savo vaikams paskaityti gausiai ir spalvotai iliustruotą VANDOS FRANKIENĖS pasakų knygą

KARALAITĖS GINTARĖS ILGESYS
Be to, šioj knygoj atspausdinta kita pasaka — BALTOJI LELIJA. Viršelį ir iliustracijas piešė Ses. Mercedes. 48 pusl. Kaina $1.25.
Pinigus su užsakymais siųsti
DRAUGAS
4545 West 63rd Street
Chicago 29, Illinois

AL—TONY
DECORATING
Ilgametė patirtis dažyme—dekoravime. Pigu. Sąžininga.
A. DIKINIS. GA 5-5867.
A. BURBATT: 3-885653.

VESTUVIŲ NUOTRAUKOS IR AUKŠTOS RŪŠIES FOTOGRAFIJOS MŪSŲ SPECIALYBĖ.
PRECIN PHOTO STUDIO
(Incorporated)
EDVARDAS ULIS, sav.

VALYMAS
KILIMAI, APMUŠTI BALDAI valomi. Sienos valomos ir dažomos — J. Rudis
Tel. CLiffside 4-1050
Atostogose birž. 8—24 d. imtinai.

5 %
ANT BONUS SĄSKAITŲ
ir
APDRAUSTA
Didesnis uždarbis už santaupas, paremtas 48 metų patyrimu ir JAV valdžios agentūros apdrauda.
MIDLAND SAVINGS
4040 Archer Ave. • Chicago 32

TELEVIZIJAS
paprastas ir spalvotas nebrangiai taisau. Už patarnav. vietoje $3.00, už dirbtuvės darbą—$10.00 ir dalys. Pigios paveikslinės lempos.
J. MIGLINAS
2549 W. 69th St. II a. PR 6-1063

SUTAUPYKITE NUO $500 IKI $1000
ANT NAUJO AR VARTOTO AUTO!

Balzekas Motor Sales, Inc.
DIRECT FACTORY DEALER FOR:
CHRYSLER - Imperial — PLYMOUTH - Valiant — STUDEBAKER - Lark
300 gerų vartotų automobilių. Labai nužemintom kainom. Galima pirkti be pinigų.
BALZEKAS MOTOR SALES, 4030 Archer Ave., VI 7-1515
Didžiausia ir teisingiausia Automobilių įstaiga Amerikoje

KVIEČIAME APLANKYTI MŪSŲ NAUJAS PATALPAS

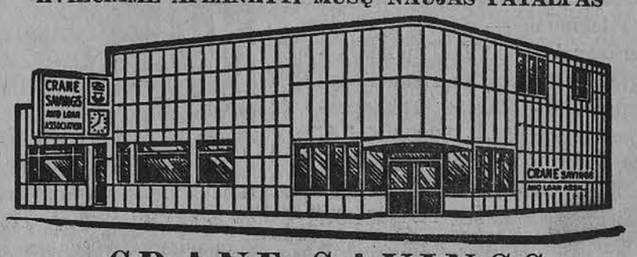

CRANE SAVINGS
AND LOAN ASSOCIATION
B. R. PIETKIEWICZ, Prez.
2555 West 47th St. Tel. LAfayette 3-1083
PLENTY OF FREE PARKING
4 1/2%
Naujas aukštas dividendas numatomas mokėti ant investavimo sąskaitų nuo vasario mėn. 1 d., 1962 m.
PINIGAI ĮNEŠTI IKI 15 D. PELNO NUOŠIMČIUS NUO 1 D.
Dividendai mokami sausio ir liepos mėn. 1 r.
VALANDOS: PIRM. ir KETV. ..... 9 v. r. iki 8 p. p.
ANTRAD. ir PENKT. ..... 9 v. r. iki 5 p. p.
ŠEŠTAD. .... 9 v. r. iki 12 v. d. Trečiad. uždaryta.

Bendruomenės sąmata $12,000

V. ZALATORIUS

Bendruomenės Taryba, posėdžiavusi Clevelande birželio 2 ir 3 dienomis, pritarė Centro valdybos planams 1962—63 metų laikotarpyje išleisti 12,000 dol.

Iždininkas Z. Dailidka, pasiskundęs, kad anksčiau Tarybai sąmata nebūdavo duodama tvirtinti, pateikė subalansuoto biudžeto projektą.

Pramatomos pajamos

Daugiausia pajamų numatoma iš solidarumo mokesčio — $3,500, iš loterijos — $2,000 ir iš biuletenio prenumeratos — $1,500. Likusius tikimasi gauti įvairiomis aukomis.

Tarp išlaidų stambiausią kategoriją sudaro "organizaciniai reikalai" — $2,500. Kita stambi suma — $1,200 yra Pasaulio Lietuvių archyvo išlaikymui, kuriam JAV B-nė prieš porą mėnesių išnuomavo naujas patalpas. Smulkesnės sumos skiriamos Kultūros Fondui — $300, kurio buvęs pirmininkas J. Švedas užprotestavo, kad "per maža", Kultūros kongresui, kuris šaukiamas šį rudenį Chicagoje, taip pat $300, Bibliografijos institutui, kuriam vadovauja A. Ružancovas, registruodamas visus lietuviškus ir Lietuvą liečiančius leidinius — $200 ir jaunimo reikalams — $500.

Iždas netuščias

Savo pranešime Dailidka anksčiau painformavo Tarybą, kuri yra vyriausias B-nės organas Amerikoje, kad CV išde yra $10,995.96. Jis tuojau bandė nuslopinti visų pasitenkinimą, pranešdamas, kad tik $5,755.46 iš tų pinigų priklauso grynai Centro valdybai. Kiti, esą, aukotojų paskirti specialiems tikslams, kaip pvz. $1,104 — įnašai Lietuvių fondui.

Apyskaita lietė laikotarpį nuo 1961. XI. 4 iki 1962. V. 23. Per tą laiką pajamų turėta $17,178.51 ir išlaidų $6,182.55. Stambiausia pozicija išlaidų grupėje yra "išlaidos kelionių organizaciniais reikalais ir ryšium su audiencija pas JAV prezidentą š. m. Vasario 16-tosios proga" — $1,032.46, jei neskaityti Lietuvių fondui pervestų $1,836.05. Nežinia, kokiais sumetimais audiencijos išlaidos suplaktos su kitomis "kelionės išlaidomis".

Solidarumo mokestis svarbiausias

Kitos dvi stambios sumos išlaidų grupėje yra $1,000 premija už dramos veikalą per PLB valdybą ir 500 dolerių parama Pedagoginiam institutui. Smulkesnės išlaidos per praėjusius metus buvusios: biuletenio leidimas — $409; archyvo perkraustymas ir nuoma — $378.75, išlaidos įvairiems spaudiniams — $268.50, Bibliografijos tarnybai — $200, Kultūros fondui — $155, raštinės išlaidoms — $150.67 ir kitoms įvairioms išlaidoms — $301.67.

Tarp pajamų stambiausios sumos atėjo iš solidarumo mokesčių — $2,642.40, neskaitant $5,459.37 perimtų iš senosios Centro valdybos ir $4,300 perduotų II-sios Dainų šventės komiteto. Iš pastarųjų pinigų tik $1,805.47 paskirti tiesiog C. v-bai, o kiti paskirti per Centro v-bą įvairiems specifiniams projektams vykdyti. Dalis kitų pajamų irgi yra tokiems ypatingiems tikslams, kaip aukos Kultūros fondui — $165, aukos žurnalui "Lituanus" — $35, aukos ir prenumerata biuleteniui — $155 ir aukos Lietuvos laisvinimo reikalams.

Politiniai pinigai

Šitų paskutiniųjų nereikia sumaišyti su pajamų grupėje esančiomis "įvairiomis kitomis aukomis ir pajamomis" — $761.77.

Baigdamas iždininkas pabrėžė, kad apylinkių solidarumo įnašai "sudaro sąlygas B-nės centriniams organams tvarkyti savo einamuosius reikalus" ir apgailestavo, kad iš daugiau kaip 60 apylinkių tik pusė su C. v-ba teatsiskaitė. Daugiausia neatsiskaičiusiųjų yra rytinėse valstybėse.

Sprendžiant iš finansų stambiausios apylinkės Amerikoje yra Marquette Parko, sumokėjusi centrui $534 duoklę, Detroito — $327, Clevelando II-ji apylinkė — $187.25, Baltimorės — $182.50, Amsterdamo, New Yorko apygardoje, — $130, Cicero — 118, Cypress Hills, N. Y., — 106.50 ir Bostono — $100. Kitos apylinkės įnešė į C. v. kasą mažiau negu $100.

Chicagoje

ŠVEDAI UŽPLŪDO MIESTĄ

Šiomis dienomis 63 švedai turistai autobusu atvyko aplankyti Chicagos miestą, kuris yra didžiausias švedų apgyventas centras užsienyje.

NEKALTAI KALĖJO TRIS MĖNESIUS

Vandious Davis, 26 metų, 3212 Maypole av., iškalėjo tris mėnesius Cook apskrities kalėjime už ginklu papildytą krautuvės apiplėšimą. Jis buvo neteisingai atpažintas. Šiomis dienomis tikras plėšikas prisipažino ,ir nekaltai kalėjęs atgavo laisvę.

ATIDĖJO GELŽKELIO UŽDARYMĄ

Tarpvalstybinės prekybos komisija Washingtone neribotam laikui sulaikė vykdymą savo įsakymo, leidžiančio Chicagos, North Shore ir Milwaukee gelžkeliui užsidaryti birželio 23 d. Duodama daugiau laiko iš naujo pasvarstyti gelžkelio palaikymo klausimą.

AREŠTUOTI UŽ GREITUMĄ

Pereitą mėnesį Illinois Tollway (mokamo ekspresinio kelio) policija areštavo 469 asmenis už per greitą važiavimą.

Netoli Chicagos Adler planetariumo mašinų statymo kieme nebegalima vaikams laidyti aitvarų, kadangi netoli yra Meigs aerodromas ir sudaro pavojų lėktuvams. (UPI)

SU NAUJAIS PAPILDYMAIS LEIDINYS!

KNYGA REIKALINGA KIEKVIENAM PILNAMEČIUI DARBININKUI!

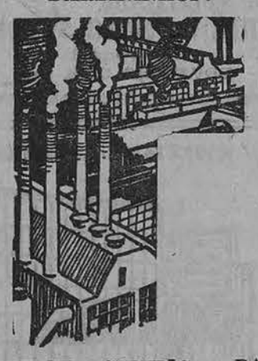

KOKIE YRA SUNKŪS — PAVOJINGI DARBAI, prie kurių leidžiama samdyti tik turinčius 18 metų amžiaus? Ir daugiau žinių suinteresuotieji asmenys gali rasti knygelėje —

FEDERALINIAI DARBO SAMDOS ĮSTATYMAI

Spaudai paruošė Pr. Šulas

Knygelėj klausimų ir atsakymų forma yra išaiškinti veikiantieji JAV-bėse federaliniai darbo samdos įstatymai. Knygelės kaina 40 centų.

Pinigus su užsakymais siųsti:

DRAUGAS, 4545 W. 63rd St., Chicago 29, Illinois

Perskaite "Draugą", duokite jį kitiems pasiskaityti.

CONTRACTORS

Statome gyvenamus namus ir kitokius biznio pastatus

Petrauskas Construction Co.
2523 W. 69th St. PR 8-3792

DĖMESIO!

10%, 20%, 30% pigiau mokėsite už apdraudą nuo ugnies ir automobilio pas
FRANK ZAPOLIS
3208½ West 95th Street
Chicago 42, Illinois
Tel.: GA. 4-8654 ir GR. 6-4339.

MOVING

R. ŠERĖNAS perkrausto baldus ir kitus daiktus. Ir iš tolų. Miesto leidimai ir pilna apdrauda.
2047 W. 67 Pl. WA 5-8063

GRADINSKAS

J. G. TELEVISION CO.
2512 W. 47th St., FR 6-1998
TV RADIJAI, HI-FI, VĖSINTUVAI
Pardavimai-taisymai Sek. uždaryta

REMKITE "DRAUGĄ"

CLASSIFIED AND HELP WANTED ADS

REAL ESTATE

MARQUETTE PARKO CENTRE

Mūrinis. 2 butai ir biznis. Alyva radijatoriais šildymas. 2 auto. garažas. $12,000.

Gera proga. — Didelis pajamų namas. 2 butai — 7 ir 3 kamb., 2 kabinetinės virtuvės. Naujas alyva šild. Apsauga nuo potvynio. Alum. langai. Garažas. $16,700.

6 kamb. mūras. Labai modernūs įrengimai, karpetai. Medžio iškaltas rūsys. Naujas gazu šildymas. $20,600.

Didelė rezidencija. 9 kamb. 50 p. lotas. Moderni virtuvė ir vidaus sutvarkymas. Alyva šild. Garažas. $24,500.

Gage Parke. 3 butai — 6 kamb. ir 2 po 3 kamb. Prašo $26,000.

Arti Jaunimo Centro. 5 butų mūras. Naujas alyva šild. Apie $6,000 nuomos. $32,200.

Arti 63-čios ir Kedzie. 6 kamb. bungalow. Gazu šild. Karpetai. Garažas. $17,450.

8 kamb. bungalow. 1½ vonios. Gazu šildymas. Garažas. Arti parko. $17,800.

Tik $15,700 už 6 kamb. namą. Naujas alyva šildymas. Alumin. langai.

Arti mūsų. Beveik naujas 4 kamb. mūras. Aukštas stogas. Alumin. langai. Geležinė tvora. Sausas rūsys. Garažas. $19,800.

Kaip iš granito mūro rezidencija ant 43 p. loto. Žavus 7 kamb., 4 dideli mieg. Karpetai, keramikos vonios, čerpių stogas. Dienos kaina.

Namas kaip pasakoj 6 kamb. mūr. namas. Apie 40 p. lotas. 2½ vonios, įrengtas rūsys, virtuvė, karpetai, garažas. $26,000.

Biznio mūras prieš parką. 2 modernūs butai. Maisto prekyba apie $50,000 metinės pajamos. Garažas. Už $38,800.

Naujas mūras. 2 modernūs butai po 5 kamb. Arti mūsų. Atskiri šildymai. Objektas $39,500.

Štai 1½ aukšto mūras. 6 metų. 2 butai — 5 ir 4 kamb. Atskiri gazu šildymai. Alumin. langai. Garažas. $32,000.

Pigiau nerasite, čia pat 4 butų mūras. Naujas alyva šildymas, ir stogas ir alumin. langai. Garažas. $43,000.

Gage Parke. 2 butų mūras. 3 auto. mūr. garažas. Radijatoriais — gazu šild. $20,900.

Naujas 5½ kamb. mūras. Alumin. langai. Geležinė tvora. Gražus lotas. $19,800.

Prieš parką liuksus įrengtas 5½ kamb., 7 metų, mūras. 1½ vonios. Alum. langai. Garažas. $22,200.

Pajamų mūras. 2 butai — 4 ir 2 kamb. Alyva šild. Gage Parke. — $15,900.

Našlė parduoda pigiai. 1½ aukšto mūrą su garažu. Apsauga nuo potvynio. 5 ir 3 kamb. butai. $28,400.

Brighton Parke. 4 butai po 5 kamb. Apie $3,200 nuomos. Atskir. šildymai. Kaina $24,000.

Medinis — apkaltas. 3 butai ir biznio patalpa. Apie $4,000 nuomos. Ir šiandien vertas daugiau $16,000.

Kitur. 3-jų aukštų mūras. 5 butai po 4 kamb. Atskiri šildymai. Pelningas namas už $15,300.

K. VALDIS REAL ESTATE
2815 W. 71st St. Tel. RE 7-7200 arba RE 7-8534

SAVAITĖS GERIAUSI PIRKINIAI

Mūrinis 1½ a. — 5 apačioj su 2 mieg. ir 3 viršuj su atsk. įėjimu, virtuvė ir vonia, garažas, 30 p. lotas, 66 ir Mozart. $17,800.

Mūrinis 2x6, po 3 mieg., 3 šild. gazu, platus lotas, garažas, 44 ir Rockwell, skubiai už $26,800.

Mūrinis pajamų namas ant dvigubo loto, virš $10,000 įeigų metams, alyva šild., Marquette p. rajonas, kaina sumažinta iki $54,000, įmokėti $10,000. Nedelskite!

Mūrinis visiškai naujas — 2 butai po 3 mieg., angliškas rūsys, įmontuotos keptuvės ir virimo plytos, karšto vandens šild., 2 atskiri gazo pečiai, 2 pilnos vonios kiekvienam bute, atskiri įėjimai į kambarius, (galimos 4 nuomos), "Termopane" stiklai, daug įvairių priedų, tik 2 blokai nuo Marquette p. bažnyčios ir mokyklos. Kaina prieinama.

Mūrinis 7 metų, 3 mieg., 30 p. lotas, garažas, įrengtas rūsys, išpiltas pravažiavimas, nepaprastai graži vieta priešais parką, tik $22,000.

KAIRYS REALTY, 2501 W. 69th ST. HE 6-5151

LIETUVIAI PLEČIASI LEMONT

Sklypai mieste, visi patogumai, po $1,500. 5 akrai, jaunas sodas, 6 kamb. res. $17,500. Pajamų nuosavybė ir gražus 2-jų akrų sodas. 4 butų namas, geros rendos, turi būti parduotas. Bizniui patalpa, 3 kamb. užp. viršuje butas — $8,000. Labai gera vieta dėl motel ir Night Club, nebrangiai.
Gausite 13% investavę į pirmus mortgage.
Puikus užmiesčio gyvenimas, tai kiekvienos šeimos svajonė.

P. ABROMAITIS REALTY, 1005 Porter St., Lemont, Ill., CL 7-6675

REAL ESTATE

Marquette Parke ant Talman Ave., netoli 69th St. parduodamas geram stovy 2-jų fletų mūr. namas ir 2-jų maš. naujas garažas. Dėl apžiūrėjimo šaukite PR 8-3792

IŠNUOMOJAMA

Išnuom. apšildoma krautuvė su 5 kamb. buteliu. Tinka delikatesų kr., užkandiniai arba bet kokiam bizniui, Bridgeporte. Nuoma $150 mėn. Apžiūrėjimui skambinti iki 2 v. p. p. 523-5882.

HELP WANTED — MOTERYS

REIKALINGA PRITYRUSI "POWER" MAŠINOS OPERATORĖ siūti sukneles (visą suknelę). Kalbame lietuviškai.
ANGELAIR BRIDAL MFG.,
317 W. Adams, DE 2-1492

DIXON PUBLIC HOSPITAL
in DIXON, Illinois, has excellent immediate Openings for
NURSE - INSTRUCTOR
D.S. Degree required. Salary open.
REGISTERED NURSES
Licensed PRACTICAL NURSES. All Shifts open. Good Salaries plus Differential for Shift Work.
MEDICAL TECHNOLOGIST
Experienced preferred. Near-by Rooms and Apartments available. Liberal Personnel Policies. Wire, Write, Apply, or Call
DIRECTOR OF NURSES.
Phone for an Appointment
Dixon, Illinois 2841111

PROGOS-OPPORTUNITIES

IDEAL FOR CAPITAL GAIN
ILL HEALTH FORCES SALE!
Established For Many Years
Near Wisconsin Dells
DRY CLEANING PETROLEUM PLANT
On Main Street and heart of Vacation land. Good going yr. round business. Books show excellent profits and terrific potential of increased business. Deal direct with owner, low rental and overhead. Asking $18,000 or best offer. Get your money back in a couple of years and earn excellent living. Terms.
MAUSTON DRESS CLUB
Mauston, Wis. VI 3-6371

Medinis 4 butų, gerų pajamų namas, apylinkėje 44-os ir Wallace St. Kaina $13,500. Apžiūrėjimui susitarti tel. — East Chicago — EXport 8-9610.

Medinis namukas, 3 miegamieji, gazu šildymas. Brighton P-ke, netoli nuo Archer, žemi mokesčiai. Gražus sodelis. Tik $12,000.

Medinis bungalow, 6 kamb. Arti mokyklos. Švarus ir gražus. $14,900.

Mūrinis ant 30 p. sklypo. Idealu 1 ar 2 asmenim. $12,900.

Mūrinis — 2 po 6 kamb. Centr. šildymas kiekvienam butui. Marquette Pk.

Medinis 2 po 4 kamb. Cementiniai pamatai. Skalbykla. Gazu šildymas. Brighton Parke. $15,900.

Turime daug ir įvairių namų visose kolonijose, parūpiname paskolas, notarizuojame dokumentus, pildome Income Tax.

ŠIMAITIS
REALTY — INSURANCE
2737 W. 43rd St. CL 4-2390

CICERO—BERWYN

1. **Medinis 5 butų:** 4 po 4 ir vienas 3 kamb. butas. Gazo šiluma. Tik $18,500.
2. **Parkholme mūrinis** 4 butų: 3—3 — 3 — 4. Dviejų mašinų garažas
3. **Parkholme mūrinis** 2 butų: 2 po 6-šis kamb., mūrinis garažas.
4. **4 kamb. mūrinis.** 2 miegamieji. Garažas. $12,900.
5. **Medinis 4 butų namas:** 4—3—2—2. Tik $12,500.
6. **Du po 4 kamb.** 45 pėdų sklypas. Šviesūs kambariai. Tik $8,500 įmokėti.
7. **Tvirtas mūr.** Gerai prižiūrėtas. 3 butai po 5 kamb. (3 miegamieji). Pilnas sklepas. 2 aut. garaž.
8. **Parkholme beveik naujas** 5 kamb. bungalow. Palikimas. Vertas pamatyti.

ŠIMAITIS REAL ESTATE
4936 West 15 Street, Cicero
Tel.: 656-2233, OL 2-8907
OL 2-9589

Bungalow — 7 kamb., didelis sklypas. Gazu karštu vand. apšild. Garažas. Arti mokyklų ir krautuvių. Sav. išvyksta iš miesto. 6344 S. Talman Ave. REpublic 7-3145.

6 kamb. bungalow, 2 mašin. mūr. garažas, plytelių virtuvė, "canvas" sienos, kedrų sandėliuk. dujų šiluma, naujas šaldytuvas ir BENDIX autom. skalb. mašina ir džiovintuvas. Agentūros nesikreipkite. Apžiūrėti po 6 val. vak. 2834 West Marquette Rd.

NAMAS SU PAJAMOM

1½ aukšto mūr. namas, arti 68-os ir Hoyne. 6 kamb. 1-me aukšte, modern. vonia. 3-jų kamb. butas 2-me aukšte. Karštu vand.-gazu apšild. 2 maš. garažas. Kaina $19,500; $4,000 įmokėti. Skambinti WAlbrook 5-2888, po 6 v. v.

HOLLYWOOD LELAND HOSPITAL
IN HOLLYWOOD, CALIFORNIA, 6234 LELAND WAY
HAS EXCELLENT IMMEDIATE OPENINGS FOR
★ Registered Nurses ★ Charge Nurses
Openings on all shifts. These are full time positions in fully equipped 81 bed hospital, now expending to 100 beds. Excellent personnel policy, good salaries plus differential for shifts. Work in a friendly community, nearby rooms and apartments available.
Write or apply direct to:
Director of Nurses, Hollywood 2-0941 (call before 5 p. m.)

REAL ESTATE

2-jų butų mūr. 5 ir 6 kamb. Gazu karštu vand. šildymas. Garažas. Arti 61-os ir Richmond. $28,450.

1½ aukšto mūr. 5 kamb. apačioj ir 3 kamb. viršuj. Rūsys. Gazu šildymas. Arti 64os ir Francisco. $17,500.

5 kamb. mūr. Uždaras porčius. Alyva šildymas. Garažas. Arti 66-os ir Washtenaw. $17,900.

6 kamb. mūr. octagon. Modernizuotas. 1½ vonios. Nauja karštu vand. šiluma. Garažas. Arti 63-os ir Pulaski. $21,500.

5½ kamb. mūr. 3 mieg. 2 m. senumo, 60 p. sklypas. Gazu šildymas. Arti 72-os ir Harlem. 16,500.

6 butų mūr. yo 5 kamb. 60 p. sklypas. Mūr. garažas. Marquette Parko apylinkėje $59,900.

4 butų mūr. Visi po 5 kamb. (2 butai po 3 mieg.). Alyva, karštu vandeniu šildymas. Mūr. garažas. Arti 60-os ir Washtenaw. $49,900.

Draudimo Agentūra Patarnauja Visais Draudimo Reikalais
J. BACEVICIUS

BELL-VARPAS
REAL ESTATE
GENERAL INSURANCE, NOTARY PUBLIC
6455 SO. KEDZIE AVENUE, TEL. PROSPECT 8-2233

MARQUETTE PARKE

81-a ir Mozart. mūr. bungalow, su 4 mieg., 10 metų senumo, garažas. $23,500.

Brighton Parke barngenas, skubiai parduodamas namas su "cleaning" bizniu. Modern. butas ir geras biznis. Pirksite nedaug įmokėję. Kaina $13,900.

Dėmesio! Prie Šv. Kryžiaus baž. mūrinis namas — 3 butai ir kepykla. Naujas kepyk. krosnys. Geras biznis. $28,500.

Prie California ir 65-os. Mūr. 2 butai po 4 kamb. Naujas šildymas. 2 maš. garažas. Tik $19,500.

TINKAMAS DIDELEI ŠEIMAI

8 kambarių mūr. bungalow Marquette Pk. Šildymas alyva. Antri langai. Dvigubas garažas. Proga pirkti už $18,000.

1 METŲ 2 BUTŲ MŪR.

Po 5½ kmb. (po tris miegamus). Rūsyje dar 3 atskiri kambariai išnuomuomavimui. Oro vėsinimas. Visi įrengimai iš geriausios medžiagos. 2 šildymo sistemos. Gražiai sutvarkyta aplinka. $48,000.

TIK $17,900.

5 kmb. 13 metų mūr. rezidencija Marquette Pk. Platus sklypas. Gazo šiluma. 2 auto garažas.

4 ir 2 kamb.

Mūr. Gage Pk. Alyvos šiluma. Žemi taksai. $15,500.

5 METŲ MŪR. BUNGALOW

4½ kmb. Gazo šiluma. Apsauga nuo potvynio. Daug vertingų priedų. 2 auto garažas. Tik 2 blokai nuo Marquette Pk. $19,000.

GERAS PIRKINYS

7 metų 2 aukštų mūras Marquette Pk. Pirmame aukšte krautuvė ir 4 kamb. butas; viršuje — 6 kamb gražus poilsio kambarys rūsyje $380 mėn. pajamu. Kaina $43,000.

VASARVIETĖ

Su baru ir restoranu Beverly Shores, Ind. (Sandūnuose). $12,000 grynoj metus. Savininkas duos paskolą.

VAINA REALTY
6540 S. WESTERN AVE.
REpublic 7-9515 arba RE 7-4639

6 kamb. 10 m. rezidencija ant 40 p. lot. Gazo šildymas. $18,000.

2 aprt. po 4 kamb. 5 metų. Šildymas alyva. Garažas. $35,000.

3 aprt. 5, 4 ir 3 kamb. Atskiri gazo šildymai. $35,000.

12 aprt. po 4 kamb. Mėn. pajamos virš $13,000. $95,000.

Turiu kitokių namų pasirinkimui.

A. KATILIUS R. E.
2456 W. 69th St. RE 7-8399

22 APART. MŪRAS, prie gražaus parko, modern. butai. $2,404 mėn. pajamų. Kaina tik 6.5 karto pajamos. Pašaukite.

Sav. išeina pensijon ir parduoda Delavan Wisc. netoli Lake Geneva 33 kamb. hotel su restoranu, taverna ir 6 k. namu naujam sav. Viso 5 namai. Biznis tarp $17-25,000 metams. Kaina $60,000, arba mainys į mūr. namą Brighton Parke.

ŠIMKUS
REAL ESTATE, NOTARY PUBLIC
4259 So. Maplewood Ave.
Telef. CL 4-7450 arba YA 7-2046

3442 SO. HAMILTON AVENUE
Parduodami nauji 2-jų butų, 3 miegamųjų mūriniai namai
Aukštas rūsys apsauga nuo potvynio. Gazo šilima. Ažuolo medis. Tikras plasteris. Atdaras apžiūrėjimui sekmadienį nuo 1 iki 6 valandos. "Builder". PR 8-7392.

Platinkite "Draugą".

P. LEONAS
REAL ESTATE
2735 West 71st Street
Tel. WAlbrook 5-6015

Marq. Park. Mūr. 2x4 garaž. $20,900. Gage Park Nauj. mūr. 3 mieg. d. lot. turi tuojau parduoti, išvyksta iš Steito. $16,850.
Turime gerų bargenų, patikrinkite.

BUDRECKAS
2742 W. 43rd Str. LA 3-3384

Tik $23,300 už 2-jų butų gerą pajamų mūrinį Brighton Parke, Montgomery g-vėje. 4 ir 5 kamb., rūsys ir pastogė. Šildymas karštu vand. Garažas.

A. Norkus Real Estate
2405 W. 51st St. WA 5-5030

Apsimoka skelbtis "DRAUGE" nes jis plačiausia skaitomas lietuvių dienraštis. Ši skelbimų kaina visiems prieinama.

CONTRACTORS

KERELIS BROS. CONSTRUCTION CO.
STATOME ĮVAIRIUS REZIDENCINIUS MEDICINOS IR PREKYBOS TIKSLAMS SKIRTUS PASTATUS.
ARCHITEKTAS ATLIEKA PLANAVIMĄ PAGAL JŪSŲ PAGEIDAVIMĄ
REPublic 7-8949
2301 W. 69th St., Chicago

V. ŠIMKUS
Statybos ir Remonto Darbai
2618 WEST 71st STREET
Tel.: PR 8-4268 ir TE 9-5531

A. ABALL ROOFING
Įsteigta prieš 48 metus
Gutters, Downspouts, Stogai, Dumtraukiai Pataisomi, Išsmalinami arba dedame naujus. Stogai atnaujinami (re-coated) su fiber-asphaltu, 5 m. garantija. Dedame naujas "copper-alloy" rinas — "gutters"; niekad nereikia dažyti. Kaina ta pati kaip ir "galvanized". Dažymas iš lauko, "Tuckpointing". Pilnai apsidraudę. Nemokamai apskaičiuojame; žemiausios kainos. Darbas garantuotas. Atdara dieną ir naktį bei sekmadieniais.
LA 1-6047, RO 2-8778

STANKUS CONSTRUCTION CO.
Atlieka planavimo ir statybos darbus, gydytojų ofisų, gyvenamųjų ir prekybos pastatų. Jūsų pasirinkimui turime virš 300 įvairių standartinių projektų.
Ofiso ir namų telefonas:
PRospect 8-2013
2741 WEST 69th St.
Chicago 36, Illinois

JUOZAS ŽEMAITIS
IR VIC. SKADE, ST 8-9272
HEATING CONTRACTORS
Įrengiame šiltu oru ir vandeniu šildimus pečius (furnaces-boilers), air conditioners, rynos (gutters) iki 8 metų išsimokėjimas
CICERO HEATING AND SHEET METAL
2431 S. Kedzie Avenue
Chicago 23, Illinois
Tel. 277-1442 Res. OL 6-0412

ŠILDYMAS
A. Stančiauskas instaliuoja visų geriausių Amerikos firmų gazu ir alyva kurenamus pečius (furnaces) visų dydžių oro vėsintuvus bei Air Conditioners ir atlieka visus skardos darbus.
7304 So. Rockwell Street
Tel. GRovehill 6-7875

VACYS CONSTRUCTION CO.
REZIDENCINIAI, KOMERCINIAI, MEDICINOS IR KITOKI PASTATAI
2501 West 69 Street
HE 4-7482 436-5153

Heating Contractor
Greit, sąžiningai ir garantuotai įrengia naujus, perstato senus įvairių rūšių gazu, alyva ir anglim kurenamus pečius, vandens boilerius. Vandens nutekėjimo rinas (gutters) ir kt. darbus. Nemokamas apskaičiavimas.
DOMAS ŽUKAUSKAS
HEATING & SHEET METAL
4444 S. Western Ave.,
Chicago 9, Ill.
Tel. VI 7-3447

"NIDA" BUILDERS, INC.
STATOME NAUJUS NAMUS, VASARVIETES, GARAŽUS IR ATLIEKAME VISUS NAMŲ PATAISYMUS PAGAL JŪSŲ PAGEIDAVIMĄ.
ST 3-0703 CL 7-2094 Chicago, Ill.

Naujoji Nek. Pr. Marijos Seserų rėmėjų Centro valdyba. Iš k. į d.: Z. Kucinienė, Motina M. Aloyza, A. Saulaitis, prel. P. Juras, M. Watkins, ses. M. Paulė, A. Žemaitaitienė, kun. prof. S. Yla; antroje eilėje — inž. K. Kriščiukaitis, V. Kulbokienė, P. Pauliukonis, P. Keblinskas ir V. Vaitkus. (Nuotr. B. Kerbelienės)

Mūsų kolonijose

Putnam, Conn.

SESERŲ RĖMĖJŲ SEIMAS

16-asis Nekaltai Pradėtosios Švenčiausios Mergelės Marijos seserų rėmėjų seimas įvyko gegužės 27 d. Putname, Conn.

Šv. mišias atnašavo vienuolyno kapelionas kun. St. Yla. Pritaikytą pamokslą, ypatingo dėmesio kreipdamas į Dievo Tarno arkiv. Jurgio Matulaičio pašaukimą pasakė kun. dr. Šmilga.

Seimo posėdžiai pradėti malda.

Darbo prezidiumui vadovavo ir seimo posėdžius pravedė rėmėjų centro valdybos pirm. prel. Pr. Juras, protarpiais jam talkininkavo kun. V. Martinkus.

Sumaniai ir gyvai vadovau jami posėdžiai vyko sklandžiai, išklausyti pranešimai, aptarti įvairūs svarbūs reikalai, išrinkta kitai kadencijai rėmėjų centro valdyba ir priimti seimo nutarimai.

Pagrindinį rėmėjų centro valdybos veiklos pranešimą padarė prel. P. Juras, atitinkamai į pranešimą įtraukdamas ir kitus centro valdybos narius.

Kun. St. Yla glaustai pakalbėjo apie ruošiamąjį visuotinąjį Bažnyčios suvažiavimą, kvies damas ir visus rėmėjus maldomis prašyti Aukščiausiojo palaimos suvažiavimui.

Kongregacijos viršininkei motinėlei Augustai, tas dienas sunkiai sergančiai, seime nedalyvaujant, jos vardu pranešimą padarė motinėlė Aloyza, prieš tai ilgametė kongregacijos viršininkė, o dabar kongregacijos prieauglio — noviciato — magistrė.

Seserys niekada savo darbų, reikšmės ar nuopelnų nepabrėžia, todėl ir motinėlė pranešėja trumpai painformavo, kas daroma, kokie užsimojimai ir kokie nauji planai kongregacijos veikloje. Jautriau sustojo prie pašaukimų klausimo. Kongregacija, kad ši įvykdytų savo misiją, turi augti ne tik darbais, bet didėti ir narių skaičiumi. Kongregacija auga, bet tas augimas nespėja patenkinti visų būtinų reikalų.

Nurodoma, kad yra jaunimo, kuris domisi vienuoliškuoju pašaukimu. Yra daugiau norinčių eiti Dievo tarnybos keliais. Tačiau kai kurios sutinkančios kliūčių šeimose. Daugelis tėvų galėtų giliau suprasti pašaukimų prasmę ir katalikiškai pasielgti, kai šeimoje ryškėja pašaukimo žiedas.

Motinėlė priminė, kad ir rėmėjai galėtų daug padėti bendrai maldomis už pašaukimus, patarimais besidomintiems bei asmeniniais ryšiais.

Motiniškojo namo Putname vyresnioji seselė Paulė priminė ir paaiškino artėjančius ryškesnius įvykius Putnamo vienuolyno sodyboje: tradicines moterų rekolekcijas (birž. 22-24), mergaičių vasaros stovyklą (VII. 1-29), susiartinimo šventę (liepos 29 d.), postulančių bei novicijų priėmimo šventę (rugp. 14-15) moksleivių bei studenčių bendrabučio ir k. reikalus.

Buvo padaryti pranešimai ir iš vietų, iš rėmėjų skyrių Lawrence, Bostone, Brocktone, Worcesteryje, Hartforde, Waterburyje ir k. Bendrai rėmėjų skyriai veikia gerai, o kai kurie net ypatingai gerai.

Kitų metų kadencijai išrinkta rėmėjų centro valdyba.

Visam suvažiavimui ovacijomis reaguojant, prašomas prel. P. Juras sutiko vėl likti centro valdybos pirmininku. Gal ir nebereikėtų priminti, kad prel. Juras, plačiai Amerikos lietuvių tarpe pasižymis kultūrine veikla, spaudos leidimu, katalikų organizavimu ir ypač vienuolynų rėmimu, yra vienas didžiausių ir šios kongregacijos rėmėjų!

Rėmėjų centro valdybos dvasios vadu yra kun. St. Yla.

Kiti centro valdyboje taip pareigomis pasidalino: vicepirmininkai — ponia M. Watkins ir A. Saulaitis, sekretorė — Z. Kucinienė, kasininkė — sesuo Paulė, iždo globėjas — kun. V. Martinkus, korespondentai — V. Kulbokienė ir Vikt. Vaitkus, nariai — M. Barolytė, dr. P. Kaladė. M. Karinauskienė, P. Keblinskas, inž. K. Krikščiukaitis, dr. O. Labanauskaitė, Pr. Pauliukonis, A. Žemaitaitienė.

Seimas buvo sveikintas žodžiu ir raštu. Daugelis sveikintojų pridėjo ir aukų kongregacijos darbams remti.

Čia pat paaiškėjo, kad vis daugiau atsiranda sąmoningų lietuvių, kurie, remdami ark. Matulaičio namų statybą, apsiima juose įrengti po kambarį, tam reikalui pažadėdami ar kiti jau ir skirdami po 1000. — dol.

Kongregacijos rėmėjai gauna centro valdybos tvarkamą informacinį žurnaliuką Bendradarbį, o per jį yra gerai informuojami apie visus rėmėjų organizacijos, gildų ir pačios kongregacijos veiklą.

Seimas baigtas procesija prie Šiluvos Marijos statulos ir koplyčioje palaiminimu. **A. S.**

Naujas advokatas

Šią vasarą Brockton, Mass., gyventojai susilaukė jauno advokato — Jono J. Švagždžio, kuris sėkmingai baigė Portia Law School, įgydamas LLB laipsnį.

Adv. Jonas J. Švagždys pradžios mokyklą baigė Brocktone, vidurinę — Marijanapolyje, Thompson, Conn., o Bostono kolegijoj įgyja bakalauro laipsnį.

Jis yra karo veteranas. Tarnavo JAV laivyne 1943 iki 1946 m. ir armijoje nuo 1951 iki 1953 m.

Adv. J. J. Švagždys keletą metų dirbo Nat. Shawmut Banke vedėjo padėjėju, o dabar yra Brockton Credit Union banko vedėjas.

Adv. J. J. Švagždys yra direktorius Massachusetts Credit Union Share Insurance Corporation; vicepirm. — Brockton Chapter of Credit Unions; Brockton Suvienyto Fondo publikacijos vedėju. Šias pareigas eina jau antrus metus. Jis taipgi yra Brocktono Taxpayers Assn. direktorius. Yra Brockton Rotary Club ir Šv. Vardo draugijos narys.

Adv. J. J. Švagždys yra

Teis. J. J. Švagždys

kun. Jono Švagždžio, Jėzaus Nukryžiuotojo seselių kapeliono, brolio sūnus. Jis yra vedęs gailestingą seselę J. Digiutę iš Pittsburgh, Pa. Gražiai augina penkius vaikučius.

Žvalgaitis

VIENAS SKLYPAS ŽEMĖS BANGIAI KAINAVO

Fraternalė apdraudos kompanija Modern Woodmen of America nupirko ne pastatą, bet žemės sklypą, ant kurio stovi Goldblatt krautuvė 321-325 S. State. Už 80x145 pėdų sklypą kompanija užmokėjo $864,000. Bet kasmet už sklypo nuomą iškolektuos $54,000.

A. † A. JUOZAS KUDIRKA

A. a. J. Kudirka palaidotas Kaune 1962 m. birželio 5 d. Velionis gimė 1901 m. kovo 3 d. Žvirgždaičių kaime, Žvirgždaičių valsč., Šakių apskr. ūkininko šeimoje.

Pradžios mokslą Juozas ėjo Bliuvų pr. mokykloje. Pirmojo karo audroms praeinant velionis stoja į Marijampolės Valst. Rygiškių Jono gimnaziją, kurioj neilgai teko būti — išeina kartu su kitais savo mokslo draugais savanoriu 1919 m. į besikuriančią Lietuvos kariuomenę. Grįžęs iš kovų lauko, baigia gimnaziją 1925 m. ir stoja į V. D. Universiteto medicinos fakultetą, iš kurio vėliau pereina į teisių fakultetą.

Idealistas ir nepataisomas sporto mėgėjas Juozas gimnazijoj dalyvauja ateitininkų veikime ir ypatingai darbuojasi sporto srity— lengvaatletikoj, kur to laiko Marijampolės moksleivių ateitininkų sporto klubai "Vaidotas" ir "Mirga" tikrai nemažai Juozui skolingi. Nuolat sielodamasis sporto reikalais velionis uoliai dalyvauja Lietuvos Gimnastikos ir Sporto Federacijoje (LGSF) kaip sporto instruktorius ir valdybos narys.

Būdamas gimnazijoje ir universitete uoliu ateitininku, neužmiršo ir kultūrinio, visuomeninio darbo, kiek tik atspėdamas talkino pavasarininkams ir šauliams. Juozo amžininkai-žvirgždaitiečiai ir šiandien gerai prisimena kiek jis įdėjo darbo 1918 m. režisuodamas vaidinimą dargi su baletu Žvirgždaičių pavasarininkams, kur artistai ir šokėjos dar nebuvo niekad buvę scenoje. O toks ne vienas buvo atsitikimas!

Naujas pasaulinis karas velionį užtinka Kaune, jau vedusį — su šeima. Bet paskutinės karo audros Juozas vienas nublaškiamas į Prūsiją, kur nelaimingo įvykio užkluptas (sprogstančio katilo žiauriai nuplikintas) ir vos gyvas išlikęs, atsilieka nuo į vakarus slenkančios benamių voros ir atsiduria vėl Lietuvon — jau pas sovietus. Čia septynis metus gyvena atskirtas nuo šeimos, suprantama, ne savu noru. Aišku, kad toki pergyvenimai paliko gilius pėdsakus sveikatai.

Jau kuris laikas skundęsis širdies negalavimais, velionis dabar amžinai užgęso, palikęs nuliūdime žmoną ir keturias dukreles. Lietuvoje liko sesuo Salomėja, o brolis Valentinas su šeima Chicagoje.

Ilsėkis ramybėje, mielas Juozai, o tavo pamiltas jaunimas, ypač sportininkai, tikiuosi, tavęs niekuomet neužmirš!

Kaimynas

Dvejerių metų mirties sukaktis

A. † A.
Ona Olbikienė

Jau suėjo dvejeri metai, kai negailestinga mirtis atskyrė iš mūsų tarpo mylimą žmoną ir motiną, kurios netekome 1960 m. birželio 20 d.

Nors laikas tęsiasi, bet mes jos niekados negalėsime užmiršti. Lai gailestingas Dievas suteikia jai amžiną ramybę.

Už jos sielą užprašytos šv. Mišios birželio mėn. 20 d. 6:30 val. ryto Šv. Antano parapijos bažnyčioje, Cicero, Ill.

Maloniai kviečiame visus gimines, draugus ir pažįstamus dalyvauti šiose pamaldose ir kartu su mumis pasimelsti už a. a. Onos Olbikienės sielą.

Nuliūdę: Vyras, sūnus, duktė, žentas ir anūkai.

DRAUGO Administracijoje dar galima gauti šių saleziečių išleistų knygų:

St. Džiugas: NEKLAUŽADOS, eiliuota, iliustruota pasaka, kaina ..... 2 dol.
A. Colbacchini: UKĖ-VAGŪU, apysaka iš Brazilijos indėnų gyvenimo, fotografinė dokumentacija, kaina ..... 2 dol.
M. Krupavičius: LIETUVIŠKOJI IŠEIVIJA, dabartinės išeivijos studija, kaina ..... 2 dol.
S. Antanaitis: ARCHIMEDAS, DIDYSIS GRAIKŲ MOKSLININKAS, studija, kaina ..... 2 dol.
F. Bartkus: PAŽVELKIME Į MARIJĄ, trumpas šv. Marijos gyvenimas, iliustruotas, kaina ..... 2 dol.
Br. Zumeris: GYVENIMO KELIU, mintys jaunimui, jaunimo literatūros premijuotas veikalas, kaina ..... 2 dol.
A. Tyruolis: MARIJOS ŽEMĖ, lietuvių poetų eilių vainikas (su liaudies meno užsklandom), kaina ..... 2 dol.
St. Džiugas: KETURI VALDOVAI, iliustruota apysakaitė, piešiniai Vl. Stančikaitės, kaina ..... 2 dol.
Pr. Gavėnas: JAUNOJO GALIŪNO KELIU, Domininko Savio gyvenimo bruožai, 4 spalvu iliustracijos, kaina ..... 2 dol.

Mylimai Mamytei

A. † A.
KAZIMIERAI DUBINSKIENEI mirus,

Marytei Dičpinigaitienei, anūkėms Birutei ir Dalytei Dičpinigaitytėms nuoširdžią užuojautą reiškiame.

J. Narukynas, J. Pampalas

Liūdesio valandoje brangiems draugams
ANDRIUI IR MARIJAI DUBINSKAMS
su šeima, mirus jų brangiai mamytei ir uošvienei

A. † A.
KAZIMIERAI DUBINSKIENEI,

nuoširdžią užuojautą reiškia ir kartu liūdi

Mikulių šeima

A. † A. MYKOLAS MASILONIS

Gyveno 1516 South 50th Court, Cicero, Illinois.

Mirė birželio 17 d., 1962 m., 8:40 valandą ryte.

Gimė Lietuvoj. Kilo iš Klovainių parapijos, Spilgių kaimo. Amerikoje išgyveno 52 metus.

Pasiliko dideliame nuliūdime žmona Viktorija (mergautinės pavardė Karklis), duktė Eleanor Jaskunas, žentas Alphonse, anūkai Thomas ir Alan, švogerka Ona Masilonis su šeima (Cleveland, Ohio). Lietuvoje liko du broliai — Stanislovas ir Antanas su šeimomis.

Priklausė prie Lietuvių Raud. Rožės klubo ir Lietuvos Kareivių draugijos.

Kūnas pašarvotas VASAITIS-BUTKUS koplyčioje, 1446 South 50th Avenue, Cicero, Illinois. Laidotuvės įvyks trečiadienį, birželio 20 d. Iš koplyčios 8:30 valandą ryto bus atlydėtas į Šv. Antano parap. bažnyčią, kurioje įvyks gedulingos pamaldos už velionies sielą. Po pamaldų bus nulydėtas į Šv. Kazimiero kapines.

Nuoširdžiai kviečiame visus: gimines, draugu sir pažįstamus dalyvauti šiose laidotuvėse.

Nuliūdę lieka: Žmona, duktė, žentas, anūkai ir kt. giminės.

Laid. direkt. Vasaitis-Butkus, telefonas OLympic 2-1003.

Mieliem

JUOZUI IR EMAI PUŠNERAIČIAMS,

jų brangiai motinai ir uošvei Lietuvoje mirus, reiškia gilią užuojautą

S. Charžauskienė

GUŽAUSKŲ BEVERLY HILLS GĖLINYČIA
Geriausios gėlės dėl vestuvių, banketų, laidotuvių ir kitų papuošimų
2443 WEST 63rd STREET
Telef. PR 8-0833 PR 8-0834

PIRKITE DABAR TIESIOG NUO MR. NELSON
SAVININKO
SAINT CASIMIR MONUMENT CO.
3914 West 111th Street
Didžiausias Paminklams Planų Pasirinkimas Visame Mieste
Telef. — CEdarcrest 3-6335
Vienas blokas nuo kapinių

J. F. EUDEIKIS
LAIDOTUVIŲ DIREKTORIUS
TRYS MODERNIOS KOPLYČIOS
4605-07 South Hermitage Avenue
Tel. YA 7-1741-2
4330-34 South California Avenue
Telefonas LA 3-0440 ir LA 3-9852
AMBULANCE PATARNAVIMAS DIENĄ IR NAKTĮ

Petkus
TĖVAS IR SŪNUS
MARQUETTE FUNERAL HOME
TRYS MODERNIOS KOPLYČIOS
2533 West 71st St. Telef. GRovehill 6-2345-6
1410 S. 50th Ave., Cicero. TOwnhall 3-2108-09
AIKŠTĖ AUTOMOBILIAMS STATYTI

EDVARDAS SAUNORIS — GĖLININKAS
Paruošia gėles iš savo šiltadaržių vestuvėms krikštynoms ir kitoms iškilmėms. Parūpina gėles ne tik laidotuvėms, bet ir gėles sodinti bei puošti kapus Jūsų artimųjų.
3942 W. 111th St., PR 9-1355 ir 9-1356

Laidotuvių Direktoriai
MAŽEIKA & EVANS
6845 SO. WESTERN AVE.
TRYS MODERNIŠKOS AIR-CONDITIONED KOPLYČIOS
MAŠINOMS VIETA
REpublic 7-8600 REpublic 7-8601

LAIDOTUVIŲ DIREKTORIAI
Lietuvių Laidotuvių Direktorių Asociacijos Nariai

STEPONAS G. LACKAWICZ
2424 W. 69th STREET Tel. REpublic 7-1213
2314 W. 23rd PLACE Tel. VIrginia 7-6672

PETRAS BIELIŪNAS
4348 S. CALIFORNIA AVE. LAfayette 3-3572

ANTANAS M. PHILLIPS
3307 LITUANICA AVE. Tel. YArds 7-3401

POVILAS J. RIDIKAS
3354 S. HALSTED STREET Tel. YArds 7-1911

LEONARDAS F. BUKAUSKAS
10821 S. MICHIGAN AVE. Tel. COmmodore 4-2228

JURGIS F. RUDMIN
3319 S. LITUANICA AVE. Tel. YArds 7-1138—1139

VASAITIS — BUTKUS
1446 S. 50th AVE., CICERO, ILL. Tel. OLympic 2-1003

APLINK MUS

× **Ateitininkų korporacija Kęstutis** organizuoja lauko teniso turnyrą (vyrų ir moterų), kuriame gali dalyvauti ateitininkai studentai ir abiturientai. Finanliniai žaidimai pramatomi liepos 28 ir 29 dienomis. Suinteresuotieji registruojasi iki birželio 30 d. šiuo adresu: Korp! Kęstutis, Apt. 805, 3100 So. Michigan Ave., Chicago 16, Ill. Registruojantis pateikiamos šios žinios: vardas ir pavardė, adresas ir telefono numeris, kiek laiko žaidęs.

× **Aleksandryno II tomas** jau įpusėtas rinkti. Korektūras tai so prof. M. Biržiška ir kalbininkas dr. P. Jonikis. Į šį tomą įjungta visa eilė M. Lietuvos rašytojų, gražus būrys 18-19 amžiaus jėzuitų ir domininkonų rašytojų ir pats įdomiausias punktas — Kristijono Donelaičio plati, naujais faktais paremta, biografija. K. Donelaitis iškyla kaip didelis lietuvis, kovojęs prieš rusus. Tikimasi, kad "Aleksandryno" II tomas, kuris iš spaudos išeis šį rudenį, sisilauks nemažo susidomėjimo. Visuomenė labai prašoma įsigyti šiuo metu "Aleksandryno" I tomą, kurį galima gauti ir "Drauge".

× **Klikna Matas ir A. Bitinienė** su sūnum Edmundu ir dukra Vida liepos m. pradžioj išvažiuoja į Sabaliauskų vasarnamį Union Pier vasarvietėj praleisti šios vasaros atostogų.

× **Balfo gegužinė**, įvykusi praėjusį sekmadienį, Bučio darže, labai pasisekė. Dalyvavo daug lietuvių iš Chicagos ir kitų vietų. Inž. J. Miklovas pakalbėjo apie dabartinę Lietuvos padėtį. Paskirstyta eilė dovanų, už kurias buvo didele dalimi atsilyginta dar prieš gegužinę. Lietuvos Dukterys talkinkavo Balfui aptarnaudamos svečius gražiai įrengtoj kavinėj. Apskritai Balfo darbuotojų pastangos nenuėjo veltui ir tradicinė gegužinė pasisekė.

× **Tėv. Juozas Vaišnys**, religinės ir tautinės kultūros žurnalo "Laiškai Lietuviams" redaktorius, sutiko kultūros kongreso spaudos sekcijos posėdžiams prasidedant paskaityti invokaciją. Kultūros kongresas Chicagoje įvyks lapkr. 22-24 dienomis.

× **Ped. Lituanistikos Instituto** išlaikymui dr. Janina Jakševičienė ir Vytautas Jakševičius Maironiui skirto seminaro metu paaukojo 25 dolerius. Už šią paramą Institutas jiems nuoširdžiai dėkoja.

× **Viktorijos ir Algirdo Karaičių** vasarvietė "GINTARAS" Union Pier, Mich., jau atidaryta vasarotojams. Išnuomojami kambariai ir atskiri namukai—kotadžiai su visais patogumais. Pačioje ežero pakrantėje dar naujai pastatyti atskiri butukai — kotadžiai su visais moderniškais įrengimais. Vasarvietėje yra teniso ir tinklinio sporto aikštės bei stalo tenisas. Valgyklos salė žymiai praplėsta, teikiamas sveikas, geras ir skanus lietuviškas maistas.

Vasarvietė yra ant Michigan ežero kranto, apsupta didelio ir gražaus parko, teikiančio pavėsį ir ramybę vasarotojams.

Savaitgalio svečiams įrengtos aikštės automobiliams pastatyti ir visi kiti patogumai.

Rašyti: "Gintaras" Resort, P. O. Box 74, Union Pier, Michigan. Tel. Lakeside 8155. (Sk.)

× **Tėvų Marijonų Bendradarbių** Chicagos apskrities susirinkimas įvyks trečiadienį, birželio 20 d., 7:30 v. v., t. m. vienuolyne. Susirinkimas paskutinis prieš pikniką ir atostogas. Tad visų skyrių atstovus prašome dalyvauti. Po susirinkimo arbatėlę paruoš Bridgeporto skyrius.

× **Lietuvos Vyčių sendraugių** kuopos susirinkimas įvyks birželio 19 d., 8 v. v. Vyčių svetainėje. Visi nariai kviečiami susirinkti punktualiai. Prašome atsivesti ir naujų narių.

× **Šv. Kryžiaus** parapijos apylinkėje, nuo birželio 11 d., trijų savaičių laikotarpy, Mundelein seminarijos klerikai surašinėja katalikus ir parapiečius.

× **Juozas Briedis**, turįs moderniską elektronikos įmonę Marquette Parke, yra labai daug prisidėjęs mūsų operai sezono metu ir už tai nepaprašęs jokio atlyginimo. Chicagos Lietuvių Opera jį skaito savo rėmėju, o su operos personalu jis bendradarbiauja jau ne pirmi metai.

× **Irena Grigaliūnaitė** ir John J. Gaffney moterystės sakramentą priims birželio 30 d. 3 v. p. p. Šv. Ritos katalikų bažnyčioje, 63 ir S. Fairfield gvių kampas, Chicagoje. Vestuvių banketas įvyks 6:30 v. vak. Evergreen Country Clubo patalpose, 9200 S. Western ave.

Leonardas Valiukas kalba tragingųjų birželio įvykių minėjime Chicagoje. (Nuotr. A. Gulbinsko)

Antaninių proga daug svečių susirinko pasveikinti Antano Rudžio ir Marijos Rudienės. Nuotraukoje viduryje: Marija Rudienė ir Antanas Rudis. Svečiai: dr. V. Tauras, A. Taurienė, V. Miklius, E. Miklienė, S. Blažienė, A. Semėnas, A. Valeška, A. Rūkštelė, E. Rūkštelienė, V. Kleivienė, L. Šimutis, A. Šimaitienė, A. Žigaitis, S. Semėnienė, dr. J. Meškauskas, dr. J. Meškauskienė, F. Manelienė, dr. V. Manelis, J. Skeivys, A. Skeivienė, inž. J. Rugis, kun. V. Bagdanavičius, dr. V. Blažys, J. Mulokas, J. Mulokienė, B. Vitkus, I. Kriaučeliūnienė, dr. L. Kriaučeliūnas, A. Rugytė, J. Jasaitis, B. Jasaitienė.

SUDILTI DĖL TĖVYNĖS LAISVĖS

Birželio įvykių minėjimas Jaunimo Centre

Jau praėjo 22-ji Lietuvos okupacijos ir 21-ri metai nuo pirmųjų skaudžių trėmimų Sibiran. Tačiau tik nedidelis būrys lietuvių susirinko į L. B. Chicagos apygardos surengtą šių skaudžių birželio įvykių minėjimą šeštadienį, birželio 16 d., Jaunimo Centre. Gal ne vienam tie juodieji įvykiai pranyko iš akių ir iš atminties.

Trėmimai—teroro priemonė

Minėjimą atidarydamas, L. B. Chicagos apyg. pirm. inž. **K. Drunga** trumpai nubrėžė jo prasmę ir pakvietė visus susirinkusius sugiedoti Lietuvos himną. Kalbą pasakė L. B. Centro valdybos pirm. **Jonas Jasaitis**, kuris priminė, kad lietuvių patriotų trėmimai turėjo tikslą įbauginti tautą ir išplėšti iš lietuvių širdžių laisvės troškimą. Kas dedasi anoj pusėj geležinės uždangos, mes šiuo metu ne visuomet pakankamai suvokiame. Mūsų tarpe, net ir dalyje lietuvių spaudos permažai minimas laisvės žodis ir permažai keliamas komunistinės vergijos kietumas. Kalbėtojas užtat kvietė visus lietuvius įsijungti į šį didelį laisvės apaštalavimo darbą, nelikti tik sekmadienio lietuviais, bet kasdien ir kiekviena proga skelbti Lietuvos kančias, kad mūsų tautai padaryta skriauda būtų atitaisyta.

Pirmininkaujantis K. Drunga, priminęs kad birželio įvykių prasmė nėra testamentas, padėtas stalčiuje, bet konkretus to testamento vykdymas ir daromi žygiai atstatyti teisę ir teisėtumą. Tuo reikalu jis pakvietė kalbėti svečią iš Los Angeles ir rezoliucijų pravedimo JAV kongrese bei senate Pabaltijo laisvės bylai ginti komiteto koordinatorių **Leonardą Valiuką.**

Jau 10 rezoliucijų

Svečias, pasveikinęs susirinkusius minėjiman Los Angeles lietuvių vardu, nušvietė tuos kelius, kuriais einama, kad mums palankios rezoliucijos būtų pravestos. Šiuo metu rezoliucijų yra net dešimt; paskutinė įima ir visus pavergtuosius kraštus. Jis priminė, kad birželio 16 d. visa eilė kalbėtojų kongrese ir senate paminėjo šiuos skaudžiuosius įvykius. Mums tai yra naudinga, nes mūsų laisvės reikalas padaromas gyvu ir amerikiečių tarpe. Nors šis komitetas veikia tik nuo 1961 m. rugpiūčio mėn., bet į jį jau yra įsijungę dideli skaičiai įvairių pažiūrų bei politinių nusistatymų lietuvių, latvių, estų ir amerikiečių, kaip R. Daley, O. Kerner. Veikti per galingiausios valstybės atstovus šiuo metu turi didesnę reikšmę negu mes dar galime suprasti.

Komitetas, kaip kalbėtojas pasakė, yra susidaręs ne prieš ką nors kovoti, bet kovoti už gyvesnį Lietuvos laisvės bylos vedimą. Jei jis susidarė dėl kai kurių mūsų politinių veiksnių nerangumo ir neieškojimo geresnių veiklos būdų. tai betgi jo vienintelis tikslas — tik Lietuvos laisvė, kurion reikalinga įjungti ir vietines pajėgas.

Aukotis laisvei

L. Valiukas priminė romėnų posakį, įrašytą paminkle: "Dylu dėl tėvynės". Kiekvienas lietuvis turi dilti šiuo metu dėl tėvynės, aukodamas savo darbus, savo išteklius, sumanumą, veržlumą ir kovingumą. Mes turime, kalbėjo jis, įsijungti į vietinius politinius sąjūdžius, kad galėtume kalbėti ne tūkstančių, bet milijonų vardu. Dėlto dėl savo tikslo, kuris yra geras, turime kovoti nepailsdami ir neleisdami rankų, nepaisant, kiek pralaimėjimų sutiktume.

Lietuvos laisvės reikalui buvo suorganizuota birželio įvykių proga delegacija į Washington ten priminti laisvės reikalus. Pirmą kartą tiek daug lietuvių turėjo progą kalbėtis šiuo reikalu su tiek daug kongresmanų, senatorių, partijų pareigūnų ir kitų atsakingų asmenų. Reikia tikėtis, kad šis žygis bus naudingas mūsų laisvės reikalui.

Meninė programa

Meninę programą, kuriai vadovavo inž. **B. Nainys**, L. B. Chicagos apyg. vicepirm., atliko sol. **Monika Kripkauskienė**, padainuodama Motule mano, Kur bakūžė samanota ir Rausvasai gražus dobilėli. Pianinu akompanavo **A. Vasaitis.** Aktoriai **Zita Kevalaitytė Visockienė ir Alfa Brinka** davė parinktų J. Aisčio, B. Brazdžionio. S. Santvaro ir partizanų eilėraščių pynę.

B. Nainys, uždarydamas minėjimą, priminė, kad kiekvienas turėtų išeiti iš šio liūdnųjų įvykių minėjimo su pasiryžimu skelbti laisvės reikalus savo aplinkoje ir tarp sutinkamų žmonių, kad laisvė ir skriaudos mūsų tautai atitaisymas būtų visur ir visada gyvas.

Minėjimas buvo sklandžiai pravestas. Nežiūrint karšto oro, buvo nenuobodus ir iškėlęs nau jų idėjų laisvės bylos vedimui gyvenamojo momento panaudojimui savo giliausiems troškimams pareikšti. **P. S.**

Žiaurųjų birželio įvykių minėjimo dalyviai. Minėjimas įvyko birželio 16 d. Jaunimo Centre, Chicagoje. **Nuotr. A. Gulbinsko**

ATIDARYTA KĘSTUČIO ZAPKAUS PARODA

Čiurlionio Galerijoje, Jaunimo Centre, Chicagoje šeštadienį, birželio 16 d. atidaryta jau nojo mūsų dailininko **Kęstučio Zapkaus** paroda susilaukė nemažo dėmesio menu besidominčiųjų tarpe. Parodos atidaryman susirinko gražus būrys žmonių, ypač jaunimo. Jau pats paveikslų išdėstymas, suskaidant galerijos patalpas atskiromis sienelėmis, krito akin, pačią parodą neįprastai paįvairindamas.

Parodos rengėjų, Akad. Skautų Sąjūdžio, vardu parodą atidarė dr. Edvardas Kaminskas, pakviesdamas dail. A. Kurauską pristatyti svečiams patį parodos kaltininką Kęstutį Zapkų. A. Kurauskas dailininką aptaria kaip kūrėją, šimtaprocentiniai atsidavusį tik savo pašau kimui. Tapyba dailininkui yra tapusi tokia pat kasdienine realybe, kaip duona ir vanduo. Zapkaus, anot Kurausko, nepasitiki vien tik kūrybiniu impulsu, bet didžia dalimi remiasi taipgi blaiviu ir nuosaikiu požiūriu į meną ir į menininko misiją. Galerijos vardu jaunąjį dailininką sveikino, linkėdamas kūrybingos ateities, dail. M. Šileikis. Korp! "Gintaras" vardu sveikino L. Švelnys ir D. Lukošiūnaitė, apdovanodami dailininką gėlėmis.

Parodoje išstatyta 36 Kęstučio Zapkaus darbai, atlikti aliejumi, akvarele, kreida ir pieštuku. Kai kurie darbai yra išskirtinai didelio formato. Jury komisija (A. Marčiulionis, B. Murinas, P. Kaupas) Čiurlionio Galerijos nuosavybei atrinko parodoj išstatytą paveikslą "Natiurmortas su Olimpijos drobe" (Nr. 8).

Parodos proga išleistas katalogas su keleto darbų nuotraukomis bei A. Kurausko parašytu K. Zapkaus kūrybos aptarimu.

Platesnė parodos recenzija bus šeštadienio kultūriniame Drauge. **B.**

KODĖL ŽMONĖS NEIMA SOCIALINĖS APDRAUDOS PENSIJŲ

Cook apskrities socialinio draudimo agentūra išsiuntinėjo 16,000 laiškų žmonėms, kurie nežino, jog jie tokią pensiją gali gauti.

KETURI BROLIAI KUNIGAI

Keturi broliai kunigai ir viena sesutė dalyvavo savo tėvų Walter ir Julia McCarty auksinio vedybinio gyvenimo sukakties minėjime. Padėkos šv. mišios buvo atnašautos Šv. Bartolomėjaus bažnyčioje. Tėvai gyvena 4814 Addison gt.

MALONIAI KVIEČIAME LIETUVIŠKĄ VISUOMENĘ!

TĖVŲ MARIJONŲ RĖMĖJŲ APSKRITIES

Didysis Piknikas

—įvyksta—

1962 m., sekmadienį, birželio 24 dieną

TĖVŲ MARIJONŲ SEMINARIJOS SODYBOSE

Route 83 ir 63 gatvė

Clarendon Hills, Illinois

Busai išvažiuoja 12 val. ryte nuo Šv. Jurgio ir Gimimo Panelės Švč. bažnyčių.

BILETAI GAUNAMI:

MARQUETTE PARKE: Dubinskienė, 6605 S. Fairfield Ave.

BRIDGEPORTE: M. Jaunius, 3315 S. Emerald Avenue

J. Želvis, 3322 S. Green Street

Chicagos žinios

RAGINA VĖL NAUDOTIS AERODROMU

Meras Richard Daley sukvietė lėktuvų linijų pareigūnus vienos valandos konferencijai. Jiems įteiktas 50 puslapių raportas, juos raginąs vėl naudotis Midway aerodromu savo naudai ir 3 milijonų pietinės Chicagos gyventojų gerovei bei patogumui.

SUĖJO 60 METŲ "XX AMŽIUI"

Šiomis dienomis suėjo 60 metų, kai kursuoja iš Chicagos į New Yorką liuksusinis keleivinis, "XX Amžius" vardu, ekspresinis traukinys. Per tą laiką jis yra vežęs per 6 milijonus keleivių, važiavęs 62 milijonus mylių. Kelionę į New Yorką, 961 mylią, jis atlieka per 960 minučių.

SUVAŽIUOS 15,000 GYDYTOJŲ

Kitą sekmadienį prasidės American Medical Association (gydytojų sąjungos) 111-tasis metinis suvažiavimas. Posėdžiai vyks McCormick Place. Iš visos Amerikos ir iš užsienio laukiama atvykstant į seimą 15,000 gydytojų. Tai vienuoliktas kartas, kad suvažiavimas vyksta Chicagoj. Sąjungos centras yra 535 N. Dearborn gt.

TVIRTINAMA, KAD KELIAS BUS BAIGTAS

Federaliniai, valstybės, apskrities ir miesto valdžios pareigūnai, apžiūrėję vykdomus darbus prie Dan Ryan ekspresinio kelio, tvirtina, kad jis bus baigtas gruodžio 15 d., kada bus atidarytas ištisu ruožu nuo Congress kelio iki 130-os gatvės.

STATOMA "LA BOHEME"

Chicagoje birželio 23 d. 8 v. 15 min. McCormick parodų rūmų mažajame teatre statoma "La Boheme" opera. Stato The American Opera Co., kuriai vadovauja vengrų kilmės muzikė Anna Del Preda, savo studijoj paruošianti solistus ir išvedanti į sceną naujų debiutantų. Mimi vaidmenį dainuos viešnia solistė Theresa Paul, diriguos F. Kablin; bus baletas ir orkestras. Ta pati bendrovė toj pat vietoj rugs. 22 d. statys "Il Trovatore" ir rugs. 29 d. "Toscą".

GAVO PASKOLĄ PIRKTI "L" VAGONŲ

Chicagos susisiekimo (CTA) linija gavo iš federalinės valdžios 7.5 mil. dolerių paskolą užpirkti 180 naujų "L" naujų vagonų, kurie pakeis senus iki 48 metų senumo vagonus, dabar naudojamus Lake St. ir Douglas Parko linijų. Paskola, už kurią valdžia gaus 3 5/8% palūkanų, turi per dešimtmetį būti išlyginta.

2,500 BALTŲ ŽIURKIŲ KAS SAVAITĘ

Į Chicagos universiteto laboratorijas kas savaitę atskraidinama 2,500 baltųjų žiurkių moksliiams tyrimams. Žiurkės gaunamos iš Carnsworth Farms, N. Y., kur jos auginamos.

TERRA

Porcelanas, kristalas, stalo sidabras, brangenybės, etc.

3237 W. 63rd St., Chicago 29, Ill.

Tel. 434-4660

Parduotuvė atdara ir sekmadieniais.

Lietuvos Knygų rūšų Knygų saugykla