Lietuvos nacionalinė Mažvydo biblioteka

DRAUGAS

THE LITHUANIAN WORLD-WIDE DAILY

LAISVOJO PASAULIO LIETUVIŲ DIENRAŠTIS

4545 WEST 63RD STREET CHICAGO 29, ILLINOIS
TELEPHONE: LUDLOW 5-9500

Vol. XLVI | Price 10¢ | ANTRADIENIS, BIRŽELIO (JUNE) 26, 1962 | Kaina 10 c. | Nr. 149

Įsakyta JAV-bių laivams plaukti į Formozą

Chiang Kai-shekas neketina žygiuoti į Kinijos žemyną

Valstybės sekretoriaus Rusko pasitarimai su Britanijos užsienio reikalų sekretorium Home

TAIPEI, Formoza. — Jungtinių Amerikos Valstybių karo laivai iš Japonijos skuba sustiprinti 7-tojo laivyno, saugojančio Formozą, nes kinai komunistai pradėjo stiprinti savo armijos ir aviacijos jėgas Fukien provincijos pajūryje prieš Quemoy ir Matsu salas.

Daugumas 7-tojo laivyno karo laivų, kurie buvo didelėje Yokosuka, Japonijoje, laivyno bazėje, išplaukė į Formozos vandenis.

Nepatvirtintas pranešimas iš Japonijos teigia, kad tarp laivų yra lėktuvnešis "Coral Sea".

JAV Valstybės sekretorius Dean Rusk, Britanijos premjeras Macmillan ir jo užsienio reikalų ministeris lordas Home vakar Londone svarstė Formozos ir raudonosios Kinijos padėtį.

Spaudoje ir per radijo nuskambėjus, kad Chiang Kai-sheko karinės jėgos iš Formozos ruošiasi į žemyną, kai kas ėmė teisinti Kinijos komunistų karinių jėgų telkimą prieš nacionalistų valdomas salas, nes, girdi, raudonieji nori tik sustabdyti "imperialistų" invaziją.

Pasak pranešimo iš Londono Chiang Kai-shekas užtikrinęs, kad jo daliniai dar nesiruošia užimti Kinijos žemyno.

Raudonosios Kinijos pasiruošimai

KONG HONG. — Raudonoji Kinija evakuoja fabrikų mašineriją ir strateginę žaliavą iš pajūrinių Kwangtung ir Fukien provincijų į krašto gilumą.

Kai kurie politiniai stebėtojai įsitikinę, kad raudonoji Kinija ruošiasi galimam karui.

Izraelitai ir siriai susišaudė

TEL AVIV, Izraelis. — Izraelio ir Sirijos kareiviai užvakar susišaudė šiaurės rytų Galilėjoje. Izraelio pusėje nebuvę sužeistų ar užmuštų.

"Vergija ar laisvė" paroda Šveicarijoje

ALTDORF, Šveicarija. — Šveicarijoje veikianti organizacija "Vereinigung pro Libertate" (jos būstinė Berne) nuo birželio 23 d. iki rugsėjo 2 d. Altdorfe, Šveicarijoje, surengta dokumentacinio pobūdžio parodą, pavadintą "Vergija — ar laisvė?". Pirmoje parodos dalyje paliesti ir Pabaltijo kraštai — ji pavadinta "Tai prasidėjo Pabaltijy". Paroda surengta Altdorfe ryšium su ten šią vasarą vykstančiu W. Tell festivaliu.

— Kuo kas yra kilnesnis, tuo mandagiau elgiasi su žemesniais. —L. Boerne

Respublikonai džiaugiasi, Atstovų Rūmams atmetus prezidento Kennedžio ūkio įstatymo projektą. Iš kairės į dešinę: mažumos vadas Charles A. Halleck iš Indianos, Robert Dole iš Kansas, ir Charles B. Hoeven iš Iowos. (UPI)

VĖL NULEISTI INDONEZAI PARAŠIUTININKAI N. GVINĖJOJE

Olandai bando sugaudyti nuleistus parašiutininkus

HOLLANDIA, Naujoji Gvinėja. — Dar daugiau indonezų parašiutininkų užvakar buvo nuleista Vakarų Naujosios Gvinėjos pietiniame pajūryje. Tai pranešė olandų vyriausybės informacijos biuras. Nepasakyta, koks skaičius indonezų nuleista parašiutais iš lėktuvų.

Pasak pranešimo, olandų karinės jėgos ėmėsi "visų priemonių susekti ir neutralizuoti indonezų vienetus".

Ginčas, kas turi valdyti Vakarų Naująją Gvinėją, vyksta nuo Indonezijos nepriklausomybės gavimo po II Pasaulinio karo. Indonezijos prezidentas Sukarno prisiekęs pasiimti teritoriją jėga, jei jo kraštui nepavyks jos gauti.

Kareiviai iš Sumatros

MANILA, Filipinai. — Batalijonas savanorių penktadienį išvyko iš šiaurės Sumatros į Vakarų Naująją Gvinėją. Tai užvakar pranešė indonezų spaudos agentūra, kurios paskelbimas buvo užregistruotas Maniloje, Filipinuose.

— **Kiek nuleista indonezų parašiutininkų?** Nuo praėjusio balandžio mėnesio apie 450 indonezų parašiutininkų buvo nuleista į du pusiasalius apie 600 mylių į vakarus nuo Merauke.

— **Olandai kareiviai** kovoja prieš 200 indonezų parašiutininkų, kurie buvo šiom dienom išlaipinti Vakarų Naujoje Gvinėjoje.

NAUJAUSI VLIKo ŽYGIAI

NEW YORKAS. — Vakarų valstybių vyrams besilankant vieni pas kitus ir Jungtinių Amerikos Valstybių ir Sovietų Sąjungos deryboms tebeinant, Vyriausias Lietuvos Išlaisvinimo Komitetas (Vlikas) kreipėsi telegramomis į JAV prezidentą Kennedį, į Britanijos premjerą Macmillaną, į Vokietijos kanclerį Adenauerį ir į JAV Valstybės sekretorių Ruską, primindamas Lietuvos laisvės bylą ir prašydamas kelti laisvo apsisprendimo teisės Lietuvai grąžinimo reikalą.

Lietuvos bylos kėlimas šiuo metu ypatingai yra svarbus. Vis dažniau girdėti balsų, kurie reikalauja išlyginti santykius tarp Rytų ir Vakarų ir užbaigti šaltąjį karą, lyg Vakarai jį būtų pradėję. Sovietų atstovams toks besąlyginis santykių lyginimas ypatingai būtų pageidautinas. Komunistinis pasaulis pergyvena savo ūkinės sistemos bankrotą, kas verčia juos mažinti įtampą Vakaruose, kur gali tektiparamos prašyti atsispirti prieš bado grėsmę. Raudonųjų imperijos viduje tačiau daroma visa, kad gyventojus įgrasintų ir jų dėmesį nukreiptų nuo ūkinių sunkumų. Ne nuostabu todėl, kad Lietuvoje baudžiami žmonės mirtimi už "nacionalistinę" veiklą, spekuliaciją ir tariamą valkatavimą. Bažnyčios, be to, persekiojimas sustiprintas ir laisvųjų lietuvių veikla visaip puolama. Visa tai pabrėžia Sovietų sunkumus, kuriuos Vakarai turėtų išnaudoti laisvės bylai kelti ir savo pozicijon sustiprinti.

VLIKo pirmininkas lankėsi užsienio reikalų komisijoje ir tarėsi dėl apklausinėjimų apie padėtį pavergtajame krašte. Apklausinėjimai buvo pradėti birželio 12 - 14 d.d. Iš lietuvių jau buvo apklausti J. Miklovas ir J. J. Stukas. (E.)

DARBO UNIJŲ TURTAS — $ 1.5 BILIJONO

WASHINGTONAS. — JAV darbininkų unijų turtas jau siekia $1.5 bilijono. Tai pranešė Darbo sekretorius Arthur Goldberg. Tas turto kiekis paaiškėja iš darbo unijų pranešimų už 1960 m. Įstatymas įpareigoja unijas kasmet duoti finansinius pranešimus.

Į aukščiau minėtą sumą neįeina sumos, priklausančios šalpos ir pensijų fondams, kurie yra administruojami bendrovių. Tų fondų bendra suma siekia apie $60 bilijonų.

Daugiausia turto unijos turi New Yorko valstybėje: $118,423,500; po to — Illinois valstybėje: $82,203,100. Nors finansiniu atžvilgiu pirmauja New Yorko ir Illinois valstybių darbininkų unijos, tačiau padalinių skaičiumi tas valstybes pralenkia Pennsylvanija ir Ohio. Mažiausia savo padalinių darbininkų unijos turi Havajų, Delaware, Aliaskos ir Pietų Dakotos valstybėse.

Iš 260 darbo unijų Amerikoje, arti 10 procentų turi pajamų po 5 milijonus dolerių ar daugiau per metus. JAV-se unijos turi 41,796 vienetus iš jų apie 4 procentai turi metinių pajamų daugiau kaip po $100,000, gi 70 procentų — turi pajamas mažesnes kaip $10,000 metuose.

— **Britanijos karalienė Elzbieta II** ir jos vyras princas Pilypas vizituos Naująją Zelandiją ir Australiją 1963 metų vasario ir kovo mėn.

JAV-SE 261,000 GYDYTOJŲ

Praeitais 1961 m. gydytojų skaičius JAV-se padidėjo 4,500 ir dabar jų yra 261,000. Apie tai praneša JAV Medikų dr-ja Chicagoje.

PROTESTAVO DĖL AITVARŲ DRAUDIMO

Grant Parke Chicagoje susirinkę per 90 suaugusių ir vaikų išleido įvairiaspalvių aitvarų į padanges. Jie protestavo dėl federalinės aviacijos agentūros draudimo skraidinti aitvarus penkių mylių rate prie aerodromų.

Žemėlapyje parodyta apylinkė netoli Pointe-a-Pitre West Indies saloje Guadeloupe, kur prancūzų sprausminis lėktuvas nukrito, užmušdamas 103 keleivius ir 10 įgulos narių. (UPI)

Europos apsijungimas — teigiamas reiškinys Lietuvai

Ryšium su Miunchene buvusiu Europos Sąjūdžio kongresu, primintina, kad Lietuva į tą sąjūdį buvo įsijungusi tuoj po II-jo Pasaulinio karo ir turi sukūrusi vad. "LESTA" — Lietuvos Europinio Sąjūdžio Tarybą. Šio Sąjūdžio Rytų ir Europos Centro organizacijoje lietuviams atstovauja Paryžiuje prof. J. Baltrušaitis. Neseniai įvykusiame kongrese Miunchene Lietuvai atstovavo VLIKo Vykd. Tarybos Užs. Reikalų Tarnybos valdytojas dr. P. Karvelis ir Vykd. Tarybos narys J. Kairys.

Kongreso dalyviai pasisakė, kad naująją Europą kuriant, neturi būti apsiribojama tik laisvąja Europos dalimi — į Jungt. Europos Valstybes turėsią įeiti ir kraštai, kurie šiandien yra anapus geležinės uždangos. Apsijungusios Europos dvasią pirmoje eilėje turėtų žymėti pagarba žmogaus asmenybei ir visokeriopa laisvė, demokratinė santvarka. Tuo būdu Europos apsijungimas būtų labai teigiamas reiškinys ir mūsų kovoje už savo krašto išsilaisvinimą — tokias mintis dr. Karvelis turėjo progos išdėstyti per Amerikos Balsą savo pasakytoje kalboje į kraštą. (E.)

78,000 sunkvežimių

WASHINGTONAS. — Valstybės departamentas vakar pranešė, jog jis pirko 78,000 sunkvežimių iš Japonijos per paskutinius penkerius metus.

IŠ VISUR

— **"Nauja rusų propagandos akcija pabaltiečiams namo vilioti"** — tokia antrašte Stokholmo dienraštis "Dagens Nyheter" perdavė žinią apie "Izviestijose" išspausdintą Estijos graikų ortodoksų arkivyskupo metropolito sūnaus A. Pauliaus straipsnį. Kiek anksčiau savotiška sensacija buvo tame pačiame sovietų laikrašty išspausdintas buv. nepriklausomos Latvijos užs. reik. min. V. Munterso pareiškimas, kuris tariamai davęs akstiną deportuotajam estų politikui parašyti panašų iš" pažinties" straipsnį iš Tolimųjų Rytų, Magadano miesto. Laisvųjų estų sluoksniai Stokholme "Dagens Nyheter" koresponden tui išreiškė spėjimą, jog sovietai straipsnio autoriui pažadėjo leisti grįžti atgal į Pabaltijį. Jo tėvas metropolitas Aleksandras mirė Stokholme 1953 m. (E.)

— **Belgijos užsienio reikalų ministeris Paul-Henri Spaak** apkaltino Jungtinėse Tautose Sovietų Sąjungos bloką, jog jis bando sudaryti netvarką belgų valdomoje afrikiečių Ruanda-Urundi teritorijoje, kuri gaus nepriklausomybę, kaip du kraštai, liepos 1 dieną.

— **Švedijos finansų ministeris Strang** išvyko 11 dienų vizito į Sovietų Sąjungą ir bus Sovietų Sąjungos finansų ministerio svečias. Vizito metu jis lankysis Leningrade, Maskvoje ir Kijeve ir turės eilę pasitarimų su įvairiais sovietų organais bei organizacijomis.

KANADOS DOLERIO KRIZĖ GALI TURĖTI ĮTAKOS JUNGT. AMERIKOS VALSTYBĖSE

WASHINGTONAS. — JAV Iždo finansininkai reiškia pasitenkinimo ryšium su Kanados pastangomis sustiprinti savo dolerį, tačiau amerikiečiai pramato, kad Kanados veiksmai gali pakenkti JAV finansinei padėčiai. Amerikiečiai džiaugiasi galėję padėti Kanados dolerį išlaikyti nustatytame lygyje, ir tuo dar kartą parodyti draugiškumo ryšius tarp abiejų kraštų.

Tik amerikiečiai išreiškė viltį, kad tas muitų didinimas įvežamoms prekėms bus laikino pobūdžio, kol to reikalaus finansinė padėtis ir bus pakeistas aplinkybėms pakitėjus. Amerikai tai svarbu, nes ji pati siekia sustiprinti savo finansinę padėtį plėsdama eksportą, gi dabartiniai papildomieji muitai daliai įvežamų prekių į Kanadą pasunkina JAV eksportą. Kanada yra geriausias JAV pirkėjas: kasmet įsiveža prekių už $3,700,000,000. JAV iš Kanados perka už $3,000,000,000.

JAV prekyba su Kanada apima apie 17 procentų viso eksporto, ir muitų pakėlimas čia gali turėti žymios reikšmės. Amerika net svarsto, ar neturėtų imtis kokių panašių priemonių kas liečia importą iš Kanados. Iš kitos pusės, Kanados pastangos gauti daugiau investavimų iš užsienio bei paimti $400,000,000 paskolos iš Eksporto-Importo banko, padidintų JAV mokėjimų deficitą, plaukiant dolerams į užsienį. Manoma, kad pažadėtoji paskola iš Eksporto-Importo banko teigiamai paveiks, sustiprindama pasitikėjimą Kanados finansais ir kad tik rumoje ta paskola gal ir nebus imama, bent gi pilnoje sumoje. JAV-bėms tai būtų geriau.

Trumpai iš visur

— **Raudonosios armijos organas "Krasnaja Zviezda"** išspausdino straipsnį, kuriame Danijai metama kaltė, kad ji visiškai pasidavusi agresyviam Šiaurės Atlanto organizacijos (Nato) blokui, siekiančiam, laikraščio žodžiais, paversti Baltijos jūrą karo židiniu. Ten pat teigiama, jog Danijos priklausymas Atlanto sąjungai nesuderinamas su Danijos ir jos kaimyninių kraštų interesais.

Ryšium su tuo kai kurie stebėtojai reiškia uomonę, jog Maskva siekia vėl įtempti Sovietų-Skandinavų santykius panašiai kaip pernai rudenį, kai Sovietų Sąjunga reikalavo padidinti Suomijos neutralumo garantijas.

— **Aukščiausias JAV teismas** vakar nusprendė, kad 25 žodžių malda, vartota New Yorko viešose mokyklose, esanti prieš konstituciją.

— **Thailando vyriausybė** vakar pareiškė, kad Laoso "neutralioji" vyriausybė neturi teisės kištis į thailandiečių vidaus reikalus.

Grįžo Chruščiovas

MASKVA. — Sovietų diktatorius Chruščiovas vakar grįžo į Maskvą iš Rumunijos.

KALENDORIUS

Birželio 26 d.: šv. Jonas ir Povilas, knkiniai; Jaunius.

Birželio 27 d.: šv. Vladislovas, Gediminas.

ORAS

Oro biuras praneša: Chicagoje ir jos apylinkėje šiandien — apie 70 laipsnių; rytoj — daugiausiai giedra, švelni oro temperatūra.

Saulė teka 5:17, leidžias 8:29.

KANADA GRIEŽTOMIS PRIEMONĖMIS GELBSTI SAVO DOLERĮ

Specialūs muitai įvežamoms prekėms, bilijono dolerių paskola

OTTAWA. — Gelbėdama savo silpstantį dolerį, Kanada uždėjo specialius muitus įvežamoms prekėms ir pranešė, kad gavusi bilijono dolerių paskolą iš JAV, D. Britanijos, Tarptautinio Pinigų fondo ir Eksporto-Importo banko Washingtone. Ministeris pirmininkas J. Diefenbakeris pranešė, kad susidarė tokia finansinė krizė, jog buvo reikalinga pravesti griežtą programą, net nelaukiant kol susirinks parlamentas. Aukso ir JAV dolerių atsargos, kuo yra paremtas Kanados doleris, nukrito iki $1,000,000,000. Tai žemiausias kiekis nuo paskutinių ūkinių suvaržymų, buvusių 1947 m.

Taipgi Diefenbakeris pažymėjo, kad bus $250 milijonų sumažintas Kanados biudžetas, siekiąs $6.52 bilijono ir patvirtintas balandžio mėnesį. Jau tuo biudžetu buvo numatytas $695,000,000 deficitas. Numatoma, kad bus sumažintos gynybos išlaidos. Įskaitant ir šių metų deficitą, nuo 1957 m. Valstybės iždo deficitas paaugs beveik iki $3 bilijonų.

Viena iš priežasčių, kodėl susidarė amerikietiškų dolerių ir apskritai užsienio valiutos "badas" Kanadoje, yra sumažėjimas užsienio investavimų. Kad jie būtų patraukti, Kanados bankas pradeda mokėti 6 procentus palūkanų. Į užsienį išvykstantiems kanadiečiams be muito tebus leidžiama įsivežti tik už $25 pirkinių, tris kart į metus (iki šiol galėjo be muito įsivežti triskart po $100). Muitai už eilę įvežamų prekių pakeliami 10 - 15 procentų, bet nekeliami muitai įvežamoms žaliavoms, pagrindiniam maistui, pramonės reikmenims, ūkio mašinoms. Per eilę metų importui prašokant eksportą, Kanada yra priversta imtis priemonių. Diefenbakeris tikisi, kad šias jo vyriausybės priemones parems ir kitos partijos.

Rašo DR. AL. RAČKUS

SVEIKATA BRANGUS TURTAS

4342 Archer Ave., Chicago, 32

CHRONIŠKASIS CYSTITIS

Daugelis senesnio amžiaus žmonių turi chronišką cystitą, arba, kitais žodžiais tariant, šlapumo pūslės nuolatinį uždegimą. Jie kenčia, rūpinasi ir gėdisi eiti pas gydytoją. Daugelis įsivaizduoja, kad tai yra pasekmė "jaunystės griekų". O tai netiesa.

Priežastys. Chroniško cystito priežasčių yra įvairių, bet svarbiausios ir dažniausia pasitaikančios šios: 1) Prostatinių liaukų suputimas (hypertrophia), 2) atsiradę šlapumo latakose ar pūslėje akmenys, 3) augantieji pūslėje neoplasmai (navikai), 4) tuberkulozė, 5 nervų sistemos ligos, 6) susižeidimai, 7) cukrinė liga (diabetes mellitus), 8) vartojimas tokių iritantų, kaip stiprūs pipirai, "pain ekspelerio" lašai, Hoffmanno lašai, aspirinas, stiprus šnapsas, terpentinas ir t. t.

Be to, reikia žinoti, kad po kiekvieno peršalimo ir po kiekvienų slogų pas senesnio amžiaus žmones šlapinimosi pūslė ir visa kūno sistema nusilpsta. Todėl karštose dienose suprakaitavus staiga prie vėsintuvo neatvėsti, ir darganotose dienose reikia tinkamai apsirengti ir pasisaugoti peršalimo.

Simptomai. Chronišką cystitą turįs žmogus pajunta šitokius nemalonumus; 1) perdažnai nori šlapintis, 2) šlapinantis skauda ir kartais tas skausmas yra gan aštrus-šiurpus, 3) papilvėje jaučiama maudžiantis sunkumas, 4) nakties metu tenka keltis iš lovos bent keletą sykių patuštinti pūslę, 5) šlapumas gali būti drumstas, gali rastis pūlių ar retkarčiais kraujo.

Gydymas. Šilti šlapi kompresai ant pūslinės vidurių dalies, palengvina simptomus, bent laikinai. Bet tai ne gydymas. Ar gydymas privalo būti chirurginis, ar vaistinis, tai daktaras nuspręs, nes kaip nevienodos yra cystito priežastys, taip negali būti vienodos gydymo priemonės. Reikia pildyti visus daktaro nurodymus apie maistą ir nevalgyti to, ką daktaras draudžia.

Negydomas cystitis geruoju nesibaigia. Pūslės ligos padariniai gan dažnai būna liūdni. Kas pajunta netvarką šlapinimosi organe, privalo nedelsiant eiti pas daktarą. Reikia visuomet turėti minty, kad iš sergančios pūslės, jei infekcija pasieks inkstus, žmogui susidaro dideli pavojai. Laiku gydantis, tinkamai gydantis, galima išvengti tų pavojų.

DAKTARO ATSAKYMAI Į KLAUSIMUS

Klausia M. V. — Aš norėčiau paklausti, ar liepos žiedai ir ramunės yra geri vaistai, ir nuo ko. Ar su lapais, ar tik žiedai geri. Aš jų prirnkau ir su vandeniu išploviau, tai man sakė, kad visą jų gerumą išploviau. Už paaiškinimą labai ačiū.

Atsakymas M. V. — Yra geresnių vaistų negu liepžiedžiai ar ramunės; bet tose vietose, kur negalima gauti vaistų, tai ir liepžiedžiai ir ramunėlės yra puikūs vaistai. Liepžiedžių arbata geriama, kad žmogus išprakaituotų. O ramunių arbata vartojama, kad viduriai susitvarkytų, kai kurias inflamacijas ir karštį palengvintų. Tiktai tinkamai išdžiovinti yra geri, o vandenyje išmirkę jau netinka vaistams.

Klausia R. T.—Ar tiesa, kad želatino valgymas stiprina trapius nagus?

Atsakymas R. T. — Iš dalies tiesa, jei naguosna nėra įsimetę fungoidiniai (grybeliniai) mikrobai.

Eisenhoweris politiniais klausimais. — Kalbėdamas pietuose Washingtone, kuriuose dalyvavo 3,000 asmenų, buvęs prezidentas Eisenhoweris nurodė, ką respublikonai turėtų liesti 1962 metų politinėje agitacijoje. Jis puolė administracijos programą visuose frontuose, ir nustebino daugelį savo partijos asmenų, sakydamas, kad gynybos biudžetas „turėtų būti smarkiai sumažintas". (UPI)

MŪSŲ KOLONIJOSE

Grand Rapids, Mich.

Pagerbta gabiausia mokinė

Šiais mokslo metais aukštesniąją mergaičių mokyklą pirmąja mokinė baigė Laima Kušlikytė. Džiaugsmo sudarė tėveliams, bet nemažesnį džiaugsmą jautė ir Grand Rapids lietuviškoji visuomenė, kad ji iš kelių šimtų mergaičių išsiskyrė kaip gabiausia mokinė, kuriai atitinkamos įstaigos vadovybė paskyrė stipendiją tolimesnėms studijoms.

Tai jau antras atvejas, kada šią mokyklą baigia naujakurių jaunuolės. Prieš kelerius metus tą pačią mokyklą pirmąja mokinė baigė Balytė.

Džiaugdamiesi tėveliai savo dukros pasisekimu, jos baigimo mokyklos proga surengė jai pobūvį savo namuose, kurin suvažiavo giminių iš tolimesnių vietovių, atsilankė daug vietinių grandrapiečių pažįstamų ir bendramokslių pagerbti šią pilną ryžto mergaitę siekiančią aukštesnio išsimokslinimo panaudojant jai suteiktą Dievo dovaną — gabumus.

Kai kurie Grand Rapids angliški laikraščiai savo skiltyse gana gražiai ir plačiai paminėjo, kad Laimutė atvykusi į šį kraštą kaip išvietintų tėvų dukra išsiskyrė savo gabumais.

Vaišių metu ją pasveikino J. Treška, primindamas jos gabumus ir džiaugsmą kaimynų, giminių ir kitų lietuvių vardu. Baigdamas priminė, kad ji ne tiktai pirmavo moksle, bet dar rado laiko aktyviai reikštis organizaciniame gyvenime. Kurį laiką buvo Kazio Pakšto ateitininkų kuopos pirmininkė.

Baigė mokslo metus

Birželio 10 d. Grand Rapids šeštadieninė mokykla baigė savo mokslo metus su programa, kurią išpildė mokiniai. Mokslo metų užbaigimo iškilmes atidarė mokyklos vedėjas, Pranas Turūta primindamas, kad šie metai yra lietuvių bendruomenės paskelbti Maironio metai ir didelė garbė šiai grupelei lietuviukų gilinti lituanistines žinias šiais garbingais metais.

Klebonui negalint dalyvauti, kun. J. Žvirblis šiltu ir reikšmingu žodžiu priminė, kad savo gimtosios kalbos mokėjimas yra praturtinimas mūsų akiračio.

Apylinkės valdybos pirm. Puodžiūnienė nuoširdžiu žodžiu padėkojo klebonui už leidimą naudotis parapijos patalpomis nemokamai; apylinkės vadovybės ir tėvų vardu įteikė kuklią piniginę dovaną naujos statomos mokyklos fondui. Mokiniai padainavo: Mes maži vaikeliai, Aš ant žirgo, Žemė kėlė žolę, Į mokyklą ir Ta karvutė. Dvi daineles imitavo plastiniais judėsiais: Lietuva brangi ir Kukavo gegutė; šias daineles nuoširdžiai pagelbėjo parengti M. Kuilikienė.

Eilėraščius: Aušros Vartų Marijai deklamavo J. Pakalnis, Ir maža kregždutė — E. Prelgauskas ir Nemunėlis — T. Žygaitė. Grupinį eilėraštį deklamavo: T. Žygaitė, D. Puodžiūnaitė, J. Pakalnis ir E. Prelgauskas.

Pasibaigus programai tėvų komiteto pirm. K. Prelgauskas ir Puodžiūnienė apylinkės vardu nuoširdžiai padėkojo mokyklos vedėjui už gražiai paruoštą ir darniai pravestą programą.

Baigiant programą mokyklos vedėjas nuoširdžiai padėkojo tėvų k-to pirm., tėvams ir bendruomenės vadovybei p. pirmininkės asmenyje už nuoširdų bendradarbiavimą laike mokslo metų. Programa baigta Lietuvos himnu.

Po programos tėvai savo mokinius ir svečius pavaišino kavute ir skanėstais.

Tragiškasis birželis

Birželio 17 d. apylinkės vadovybės iniciatyva buvo surengta birželio įvykių minėjimo antroji dalis — pamaldos per Grand Rapids T. V. Pamaldas celebravo vysk. Juozapas Rancans, pamokslą tai dienai pasakė kun. Tamulis. Gerbiamas pamokslininkas priminė visų Pabaltijo tautų Lietuvos, Latvijos ir Estijos kryžiaus kelius, jų pasiaukojimą savo kraštams. Baigdamas pamokslą kreipėsi į laisvąjį pasaulį, kad šių kraštų kančios būtų išgirstos laisvų kraštų žmonijos ir kad šiomis tradicinėmis maldomis mes melsdžiame Aukščiausią likusiems ir Sibire kenčiantiems Dievo palaimos.

Kareckų ūkyje, po pamaldų buvo vyskupui ir pamokslininkui pagerbti vaišės, kuriose dalyvavo apylinkės vadovybė su šeimomis. Apyl. vadovybės vardu K. Stepšys padėkojo gerbiamiesiems svečiams šeimininkams, o ypač namų šeimininkei Kareckienei, kuri taip gražiai parengė šias sukaktuvines vaišes ir jos padėjėjoms.

Daug triūso ir energijos įdėjo, kad šioji dalis pavyktų kuo gražiausiai energinga apylinkės pirm. p. Puodžiūnienė. **Dalyvis**

DIDŽIULĖ RYTŲ VOKIETIJOS PROCESIJA

Į Dangų Žengimo šventės proga katalikai vyrai surengė procesiją į Hagis šventovę, esančią Eichsfeldo apylinkėse. Procesijoje dalyvavo 20,000 vyrų.

PLANINGAS TAUPYMAS
MOKA GERUS DIVIDENDUS!

Laikas užeiti į Mutual Federal Bendrovę, kuri nuo šių metų liepos mėn. 1 dienos numato mokėti

4 1/2 %

PER METUS UŽ VISAS TAUPYMO SĄSKAITAS!

Dividendai išmokami gruodžio 31 ir birželio 30 d.d.

PRADĖK TAUPYTI ŠIANDIEN — SAUGIOJ LIETUVIŠKOJ BENDROVĖJ!

FEDERAL SAVINGS AND LOAN INSURANCE CORPORATION — SAFETY OF YOUR SAVINGS — INSURED UP TO $10,000

MUTUAL Federal SAVINGS AND LOAN ASSOCIATION

Chartered and Supervised by the United States Government

2202 W. CERMAK ROAD • CHICAGO 8, ILLINOIS

Phone: VIrginia 7-7747 John J. Kazanauskas, Pres.

AUTOMOBILIAMS VIETA GRETA MŪSŲ ĮSTAIGOS

VESTUVIŲ NUOTRAUKOS IR AUKŠTOS RŪŠIES FOTOGRAFIJOS MŪSŲ SPECIALYBĖ.

PRECIN PHOTO STUDIO
(Incorporated)
EDVARDAS ULIS, sav.

DRAUGAS
THE LITHUANIAN WORLD-WIDE DAILY
4545 WEST 63rd ST., CHICAGO 29, ILL., Tel. LUdlow 5-9500

Second Class Postage paid at Chicago, Illinois. Published daily, except Sundays, days after Christmas and Easter, by the Lithuanian Catholic Press Society.

Subscription rates: $13.00 per year in Chicago, Cicero and Foreign. $11.00 per year outside of Chicago and in Canada

Prenumerata:	Metams	½ metų	3 mėn.	1 mėn.
Chicagoj, Cicero ir užsienyje	$13.00	$7.00	$4.00	$1.75
JAV ir Kanadoj	$11.00	$6.00	$3.50	$1.50

• Redakcija straipsnius taiso savo nuožiūra. Nesunaudotų straipsnių nesaugo, juos grąžina tik iš anksto susitarus. Redakcija už skelbimų turinį neatsako. Skelbimų kainos prisiunčiamos, gavus prašymus.

• Redakcija dirba kasdien 8:30 — 5:30, šeštadieniais 8:30 — 12:00.

• Administracija dirba kasdien 8:30 — 5:00, šeštadieniais — 8:30 — 12:00.

P. ŠILEIKIS, O. P.
Orthopedas. Protezistas
Aparatai-Protezai. Med. batai dažai. Spec. pagalba kojoms (Arch Supports) ir t.t
Val. 9-4 ir 6-8. Šeštadieniais 9-1.
ORTHOPEDIJOS TECHNIKOS LAB
2850 W. 63rd St., Chicago 29, Ill
Tel. PRospect 6-5084

DR. J. IR K. AGLINSKAI
GYDYTOJAI IR CHIRURGAI
5430 So. Kedzie Ave.
Priima ligonius pagal susitarimą. Dėl valandos skambinti telefonu HEmlock 4-1562 nuo 2 iki 9 v. p. p. kasdien, išskyrus trečiad. ir šeštad.

DR. ANNA BALIUNAS
AKIŲ, AUSŲ, NOSIES IR GERKLĖS LIGOS
PRITAIKO AKINIUS
2858 West 63rd Street
Val.: kasdien 10—12 val. ir 7—9 v. vak. Šeštadieniais 10—1 val. Trečiadien. uždaryta. Kitu laiku susitarus
Ofiso telefonas PR 8-3229
Rez. telef. WAlbrook 5-5076

Rez. HE 6-1670
DR. K. G. BALUKAS
AKUŠERIJA IR MOTERŲ LIGOS
6449 So. Pulaski Rd. (Crawford Medical Building), tel. LU 5-6446
Valandos pagal susitarimą. Jei neatsiliepia, skambinti MI 3-0001.

Ofisas: 3148 West 63rd Street
Tel.: PRospect 8-1717
Rezid.: 3241 West 66th Place
Tel.: REpublic 7-7868
Dr. S. BIEŽIS
CHIRURGAS
Valandos: Kasdien nuo 1 iki 3; treč. uždaryta. Antrad. ir penkt. vakarais nuo 7 iki 8.

DR. VL. BLAŽYS
PLAUČIŲ IR VIDAUS LIGOS
2801 W. 63rd St.
Kampas 63-čios ir California
Val. kasdien nuo 6—8 val. vak. Šešt. 2—4 val. Trečiad. ir kitu laiku pagal sutartį
Ofiso telef. 476-4042
Rez. WAlbrook 5-3048

DR. C. K. BOBELIS
Inkstų ir šlapumo takų chirurgija
Tel. 695-0533 Elgin
425 No. Liberty Street,
Route 25, Elgin, Illinois
Valandos pagal susitarimą

Tel. ofiso HE 4-5849. rez. HE 4-2324
DR. PETER T. BRAZIS
GYDYTOJAS IR CHIRURGAS
2434 West 71st Street
Val. Pirm., ketvir., penkt. 1-4 ir 7-9 Antr. 1-6, treč., šešt. pagal sutartį, sekm. uždaryta.

Tel. ofiso HE 4-5758; Res. HI 5-3225
DR. S. ir M. BUDRYS
GYDYTOJAI IR CHIRURGAI
2751 West 51st Street
(Bendra praktika ir Alergija)
Valandos: pirm., antr., ketvirt. 2-9 val.; penkt. 10 v. r. iki 9 v v.; šeštad. 10 v. r iki 1 p. p. Ligonius priima pagal susitarimą.

DR. J. G. BYLA-BYLAITIS
Nervų-smegenų chirurgija, ligos
2737 WEST 71st STREET
Valandos tik susitarus
Tel. GRovehill 6-3409

Tel. Ofiso 247-1002. Namų PR 8-6960
DR. E. DECKYS
GYDYTOJA IR CHIRURGĖ
Taipgi įvairios nervinės ligos
Valandos pagal susitarimą.
4063 Archer Avenue
(Prie California Ave.)

Rez. GI 8-0873
DR. W. M. EISIN-EISINAS
AKUŠERIJA IR MOTERŲ LIGOS
6132 S. Kedzie Ave. WA 5-2670.
Valandos pagal susitarimą. Jei neatsiliepia skambinti MI 3-0001.

Ofiso HE 4-1414. Rezid. RE 7-6867
DR. B. GAIŽIŪNAS
GYDYTOJAS IR CHIRURGAS
Specialybė akušerija ir moterų ligos
2454 West 71st Street
(71-os ir Campbell Ave. kampas)
Val.: kasdien 1—3 ir 6—8 val. vak. Šeštadieniais 1—4 p. p.
Trečiadieniais uždaryta

DR. A. GARUNAS
GYDYTOJAS IR CHIRURGAS
Vidaus ir vaikų ligos
2737 West 71st Street
VAL.: kasdien nuo 6-8 val. vak., Šeštad. nuo 12:30 iki 2:30 val. p. p. Trečiad. ir kitu laiku tik susitarus. Tel. ofiso ir rez. WA 5-2017 Ligonius priima pagal susitarimą

Ofiso tel. HE 4-7007.
Namų-rez. tel. PRospect 8-9081
DR. JANINA JAKŠEVIČIUS
(JOKŠA)
GYDYTOJA IR CHIRURGĖ
VAIKŲ LIGOS
2656 West 63 Street
Val.: Pirmad. ir ketv. nuo 3 v. iki 4:30; antr. ir penkt. nuo 4 iki 8; šešt. nuo 1 iki 4 val

Tel. ofiso PO 7-6000, rez. GA 3-7278
DR. A. JENKINS
GYDYTOJAS IR CHIRURGAS
3844 West 63rd Street
Val kasdien nuo 1—4 p. p. ir 6 iki 8 val. Trečiad. ir šešt. uždaryta.

Telefonas: GRovehell 6-1595
DR. ALDONA JUŠKA
AKIŲ LIGŲ SPECIALISTĖ
PRITAIKO AKINIUS
2422 West Marquette Rd
Valandos 9—12 ir 7—9 v. v. pagal susitarimą, išskyrus trečiadienius. uždaryta.

Ofiso ir buto tel. OLympic 2-1381
DR. F. V. KAUNAS
GYDYTOJAS IR CHIRURGAS
1407 So. 49th Court, Cicero
Kasdien 10-12 ir 4-7 Treč. ir šeštad. tik 10-12

DR. VL. KAUPAS
VIDAUS LIGOS
(Spec. plaučių ir širdies)
756 West 35th Street
(kampas 35-ta ir Halsted)
Valandos vak. 6-9. Šeštad. 10-2 p. p. Trečiad. susitarus.
Tel. Ofiso — BI 7-0400.
Dienos metu tel. CA 5-5010

Tel.: REliance 5-1811
DR. WALTER J. KIRSTUK
(Lietuvis gydytojas)
GYDYTOJAS IR CHIRURGAS
3925 West 59th Street
Val.: Pirmad., antrad. ketvirtad. ir penktad. nuo 1—4 p. p., 6:30-8:30 val. vak. Šeštad 1—4 val. trečiad.

Tel. ofiso ir buto OLympic 2-4159
DR. P. KISIELIUS
GYDYTOJAS IR CHIRURGAS
4938 W. 15th St., Cicero
Kasdien 1—3 val. ir 6—8 val. vak išskyrus trečiadienius
Šeštadieniais 12 iki 4 popiet

Ofiso telef. LAfayette 3-3210, jei neatsiliepia, šaukite KEdzie 3-2868
DR. EMILY V. KRUKAS
GYDYTOJA-CHIRURGĖ
4146 S. Archer Ave.
Val.: Kasdien popiet nuo 12—3 val. vak., pirm., antr., ketvir. 6—9 val. Trečiadieniais tik susitarus

DR. IRENA KURAS
GYDYTOJA IR CHIRURGĖ
KŪDIKIŲ IR VAIKŲ LIGŲ SPECIALISTĖ
MEDICAL BUILDING
7156 South Western Avenue
Pirmad., antrad., ketv. ir penktad. nuo 11 val. iki 1 val. p. p. ir nuo 6 v. — 8 val. vakare. Trečiad. nuo 11 val. ryto — 1 val. p Šeštad. 11 val. ryto iki 3 val. p. p.
Ofice tel. RE 7-1168
Res. tel. WAlbrool 5-3765

DR. MARIJA LINAS
AKUŠERIJA ir MOTERŲ LIGOS
2817 West 71st Street
Telefonas: HEmlock 6-3545
(OFISO IR REZ.)
VALANDOS PAGAL SUSITARIMĄ

DR. A. MACIŪNO PARTNERIS
DR. E. HOERSTER
CHIRURGAS
2858 West 63rd St.
Tel. PR 8-7773
Val.: pirmad. ir ketv. 5 iki 8 v. v., antrad. ir penkt. 1 iki 4 p. p.

Ofiso HE 4-1818, Rez. PR 6-9801
DR. J. MEŠKAUSKAS
GYDYTOJAS IR CHIRURGAS
Specialybė — vidaus ligos
2454 West 71st Street
(71-os ir Campbell Ave. kampas)
Val.: kasdien 9-11 ryto ir 4-8 v. v. Šeštad.: 9 v. r. — 2 p p.
Trečiadieniais uždaryta.

DR. JONAS V. MILERIS
NERVŲ IR SMEGENŲ LIGOS
5430 So. Kedzie Avenue
PAGAL SUSITARIMĄ
Tel. HE 4-1562
Skambint 2 iki 9 val. popiet kasdieną. išskyrus trečiadienį.

DR. JULIA MONSTAVIČIUS
GYDYTOJA-CHIRURGĖ
Vidaus ligos
10748 S. Michigan, Chicago 28, Ill.
Telef. ofiso: PUllman 5-6766
Namų: BEverly 8-3946
Priėm. val.: kasdien 6-9 v. v., šešt. 1-4 v. p. p. trečiadienį — uždaryta.

Tel. ofisų RE 7-8818, VI 2-1484
DR. ALBINA PRUNSKIS
GYDYTOJA IR CHIRURGĖ
Ofisas 2659 W. 59th St.
Val. Pirm., ketv. 2-4 p. p. ir 6-8 p. p., šešt. 10-12 val.
Ofisas 3259 S. Halsted St.
Val. Antrad. ir penkt. 3-7 val. p. p. Trečiad. uždaryta.

Ofiso telefonas — BIshop 7-2525
DR. AL. RAČKUS
GYDYTOJAS IR CHIRURGAS
4342 Archer Avenue
(Kampas Kedzie ir Archer)
VAL.: kasdien nuo 2 iki 9 val. vak. Treč. ir sekmad. tik susitarus.

DR. J. RIMDZUS
CHIROPRACTOR
Headaches, Arthritis, Rheumatism, Spine & Nerve, Ailments
1428 Broadway, Gary, Indiana
Valandos — šeštad. 9 v. r. iki 12 v. dieną. Kitu laiku pagal susitarimą.
Telef. Office Gary: Gary 8858635
Res. Chicago BIshop 7-5833

DR. ZIGMAS RUDAITIS
Spec. ORTHOPEDINĖS LIGOS
2745 West 69th Street
Telef. REpublic 7-2290.
Priešais Šv. Kryžiaus ligoninę.
Išvyko atostogų, ligonis pradės priiminėti tik liepos 16 dieną.

DR. ANT. RUDOKAS, Opt.
Tikrina akis ir pritaiko akinius kelčia stiklus ir rėmus
4455 S. California Ave. YA 7-7381
Val.: 10 ryto iki 8 vak., trečiad. uždaryta. Šeštad. 10 v. r. iki 2 p p

Rez. tel. PR 9-0563, Rez. PR 9-6730
Dr. W. Ross Dr. L. Seibutis
Inkstų, puslės ir šlapumo takų chirurgija
Ofisai: 7958 S. Western Ave., tel. GR 6-0091; 392 E. 159th St., Harvey, Ill., tel. EDison 3-4383; 30 N. Michigan Ave., Suite 808, tel. CE 6-7764.
Valandos pagal susitarimą

DR. ALDONA SIMKUS
AKIŲ LIGOS IR CHIRURGIJA
PRITAIKO AKINIUS
6449 So. Pulaski Rd. Tel. LU 2-5775
arba 15542 S. Cicero, Oak Forest, Ill.
Telef. FU 5-2020.
Valandos pagal susitarimą. Jeigu neatsiliepia skambinti TE 9-1071.

DR. J. J. SIMONAITIS
GYDYTOJAS IR CHIRURGAS
Adresas: 4255 W. 63d. St.
Ofiso tel. REliance 5-4410
Rez. tel. GRovehill 6-0617
Valandos: 1-3 p. m. ir 6-8 p. m.
Penkt. tik 1—3 p. m.
Trečiad. ir šeštad. pagal sutartį.

Ofiso telef. CLiffside 4-2896
Rezid. telef. WAlbrook 5-3099
DR. P. STRIMAITIS
GYDYTOJAS IR CHIRURGAS
4644 S. Ashland Ave.
Bendra praktika ir specialiai chirurgija
Valandos kiekvieną dieną 2—4 ir 6—8 val. vak. Trečiadieniais ir sekmadieniais uždaryta, priimama pagal susitarimą. Šeštadieniais nuo 2 val. iki 5 val. vak.

DR. VYT. TAURAS
GYDYTOJAS IR CHIRURGAS
BENDRA PRAKTIKA IR MOTERŲ LIGOS
Ofisas ir rez. 2652 W. 59th St.
Tel. PRospect 8-1223 ar PR 6-5577
Ofiso val.: Pirm., antr., treč. ir penkt. nuo 2 iki 4 ir nuo 6 iki 8 v. v. Šešt. 2—4 v. popiet ir kitu laiku — pagal susitarimą.

Tel. ofiso HE 4-2123, rez. GI 8-6199
DR. V. P. TUMASONIS
CHIRURGAS
2454 West 71st Street
Priima ligonis pagal susitarimą. Dėl valandos skambinkit tel.: HE 4-2123 nuo 1 iki 8 val. popiet, kasdien, išskyrus trečiad. ir šeštad.

Telefonas — GRovehill 6-2822
DR. A. VALIS-LABOKAS
GYDYTOJAS IR CHIRURGAS
2524 West 69th Street
Specialybė: AKUŠERIJA ir MOTERŲ LIGOS
Valandos: nuo 1-4 ir 6-8 val. vak Šeštadieniais nuo 1-4 val. popiet Trečiadieniais uždaryta.

Tel. PRospect 6-9400
DR. ONA VAŠKEVIČIUS
(VAŠKAS)
GYDYTOJA IR CHIRURGĖ
6248 South Kedzie Ave.
Ofiso val. kasdien: 2-4; 6-8. Šeštad. nuo 2 iki 4. Treč. ir sekm tik skubiais atvejais ir susitarus.

Tel. ofiso PR 6-6446, rez. HE 4-3150
DR. F. C. WINSKUNAS
GYDYTOJAS IR CHIRURGAS
2420 W. Marquette Road
Val. nuo 2 iki 4 v. v. ir 7 iki 8 v. v
Trečiad. ir šeštad. pagal sutartį.

DR. P. Z. ZALATORIS
GYDYTOJAS IR CHIRURGAS
1821 So. Halsted Street
Tel. ofiso CA 6-0257, rez. PR 6-6659
Rez. 6600 So. Artesian Avenue
Val.: 11 v. ryto iki 3 v. p.p., 6-7 v.v.

DR. STASYS ŽMUIDZINAS
GYDYTOJAS IR CHIRURGAS
Staigiai susirgus arba susižeidus (Emergency), šaukite telefonu — 434-6967 nuo 2 valandos po pietų ligi 5 valandos ryto kasdien.

Laoso "neutralioji" vyriausybė —

KOMUNISTŲ LAIMĖJIMAS

Laoso koalicinė vyriausybė jau veikia. Ji daro pirmuosius žingsnius. Po keturių valandų naujosios vyriausybės inauguracinių iškilmių paskelbtos karo paliaubos visame krašte. Save vadinąs neutralistų premjeras princas Souvanna Phouma po iškilmių išvyko į Paryžių, laikinai patikėdamas savo pareigas prokomunistui pusbroliui princui Souphanouvong, kuris yra vicepremjeru. Antrasis vicepremjeras yra gen. Phoumi Nosavan. Jisai vyriausybėje turėsiąs veto teisę krašto gynybos, vidaus ir užsienio reikalų politikoje. Vyriausybę sudaro trys politinės frakcijos: keturi antikomunistai, vienuolika vadinamų "neutralistų" ir keturi komunistai. Kitas vyriausybės aktas bus — pareikalauti, kad iš Laoso būtų ištrauktos svetimos karinės jėgos. Ligšiol ten buvo apie aštuoni šimtai amerikiečių karių, kurie mokė ir patarė rojalistų armijai, kovojusiai prieš Pathet Lao sukilėlius. Šiaurės Viet Namo komunistai ten laikė virš dešimt tūkstančių karių. Pažymėtina, kad savo inauguracinėj kalboj Souvanna pareiškė, jog užsienių politikoje jisai laikysis taikingos koegzistencijos dėsnio. Taip pat nepriimsiąs SEATO (Pietryčių Azijos Sutarties organizacijos) globos. Pagalbą priimsiąs iš visų kraštų. Po šių premjero pareiškimų, komunistinė Kinija tuoj pasisakė pripažinsianti Laoso vyriausybę.

*

Atrodo, kad Laose sulipdyta tokia vyriausybė, apie kokią dažnai būdavo užsiminta Washingtone ir Vakarų Europos sostinėse. Buvo siekta tą kraštą išgelbėti nuo komunizmo, padarant jį neutraliu. Apie tokį neutralitetą prezidentas Kennedy yra keliais atvejais užsiminęs. Taigi, "tikslas bus pasiektas". Dabar, suprantama, Laosui Amerika teiks finansinę ir visokią kitokią paramą. Bet ar toji parama išgelbės tą kraštą nuo patekimo į komunistų rankas, — tai labai yra didelis klausimas.

Laosas yra labai svarbioj strateginėj pozicijoj. Komunistai, tai žinodami, darė viską, kad jį pasiimtų savo kontrolėn. Jiems, tiesa, nepavyko pasigrobti tą kraštą ginklo pagalba. Bet jie neatsižadėjo ir "taikingų" priemonių savo tikslui pasiekti. Atrodo, kad bent dalinai jie jau bus daug ką laimėję. Komunistai, įėję į vyriausybę, su neutralistų pagalba suras kelius, kuriais eidami kraštą užvaldys. Tuos kelius jie jau gerai yra išbandę kituose kraštuose.

Nes jau ir dabar yra gana aišku, kad koalicinė Laoso vyriausybė sudaro galimybes komunistams drąsiau ir atviriau veikti Thailande. Taip pat atidaroma keliai į Ventianne, Savannakhet, Pakes ir kitas vietoves Mokong upės pakraščiais. Nuo to daugiausiai gali nukentėti Thailandas. Komunistai praves savo propagandą ir infiltruos Thailando šiaurytiečius, kurių padėtis yra labai opi.

Nereikia užmiršti, kad Laoso ir Thailando gyventojai dau gumoje priklauso tai pačiai rasei. Abeji yra budistai. Tarp jų kalbų yra mažesnis skirtumas, negu, sakysime, tarp prancūzų ir italų. Iš tikrųjų, tokiame Thailande yra daugiau laosiečių, negu Laose. Infiltracijos ženklai jau dabar yra gana ryškūs. Tiesa, Thailande raudonieji ras stiproką pasipriešinimą. Tačiau derlingi Thailando ryžių laukai visais laikais trauks raudonuosius veržtis į Pietrytinę Aziją.

*

Iš kelių šaltinių sužinoma, kad raudonoji Kinija jau turi visus planus, kaip pasigrobti "neutralųjį" Laoso kraštą. Kampanija jau yra pradėta. Diplomatiniais atstovais Peipingo režimas siunčia į Laosą stipriausius savo žmones, gabiausius propagandistus ir patyrusius revoliucionistus. Jie pirmiausiai sieks suorganizuoti vadinamus "populiariuosius frontus", kad jų pagalba greičiau savo tikslo pasiektų.

Komunizmui platinti "generaliniai štabai" Kremliuje ir Peipinge turi jau gerai išbandytus savo veiklai planus ir jiems vykdyti metodus. Jie turi ir gerai paruoštų, patyrusių žmonių. Jie, kaip jau buvo sakyta, negalėdami Laoso paimti karinėmis jėgomis, ėjo tokiais keliais, kurie buvo sėkmingi Lenkijoj, Čekoslovakijoj, Kinijoj ir kur kitur. Savo tikslui siekti jie panaudojo neutraliuosius, kurie būdavo pagrindinis elementas koalicinėms vyriausybėms sudaryti. Neilgai trukus tokios vyriausybės subyrėdavo ir jų vietoje išaugdavo komunistiniai režimai, komunistinės diktatūros. Lygiai ant tokio pat kurpalio yra užtemta ir Laoso vyriausybė. Jei ji išlaikys savo neutralumą ir pajėgs atsispirti komunistinėms užmačioms, bus savotiškas stebuklas.

Nėra jokios abejonės, kad koalicinės Laoso vyriausybės sulipdymas yra tik komunistų laimėjimas. Tai buvo jų planas ir siekimas. Jos pagalba komunistai maršuos pirmyn. Antikomunistų pasipriešinimas vyriausybėje sudarys krizę, kuri patarnaus tik komunistams, nes tada jie turėse atviras rankas steigti savo diktatūrą. Tuo būdu reikia laikyti, kad Laoso vidaus politikos būklė toli gražu nėra išspręsta. Tasai kraštas bus atsidūręs pavojingesnėje padėtyje, negu jis ligšiol buvo. JAV ir visi Vakarai, kurie turi reikalą ir norą išgelbėti tuos Azijos kraštus nuo komunizmo pavojų, privalo akyliau budėti ir energingiau veikti, negu bet kada pirmiau.

MOKSLEIVIAI SKATINAMI MYLĖTI SAVO KALBĄ

Naujas, bet veiklus literatūros būrelis gimnazijoje. Nepamirštami ir mokiniai — evangelikai. Meno pomėgiai moksleiviuose. Adv. J. Bataičio kapas

V. ALSEIKA, Vokietija

Jei Vasario 16 gimnazijoje ateitininkai su skautais veikia jau visa eilė metų, tai dar neseniai (prieš 3 mėn.) pradėjo veiklą ir jau suskubo gražiai pasireikšti tos gimnazijos literatūros būrelis. Jį globoja lietuvių k. mokytojas Stp. Vykintas, o pirmininkauja, prieš ketverius metus iš Lietuvos atvykęs, Ričardas Baliulis. Būrelis yra pasirinkęs valdybą iš trijų asmenų.

Ugdo lietuvių kalbos meilę, rengia vakarus...

Žinoma, mokyt. Stp. Vykintui priklauso didelė padėka už tokio būrelio suorganizavimo paskatinimą, nors ir atrodo kiek keistoka, kad jis atsirado tik šiais metais. Jo tikslai svarbūs ir jie žymiai gali prisidėti prie moksleivių ne tik kultūrinio, bet ir ypatingai lietuviškos sąmonės pakėlimo. Tas būrelis siekia sužadinti moksleivių gyvesnį literatūrinį veikimą, plačiau supažindinti su lietuvių ir visuotinės literatūros rašytojais bei jų kūryba ir svarbiausia — ugdyti lietuvių kalbos meilę.

Veikloje to būrelio nariai naudoja tokias priemones: rašo straipsnius į laikraščius, žurnalus, ruošia referatus ir paskaitas literatūrinėmis temomis, rengia literatūros vakarus, teismus, talkininkauja įvairiems minėjimams, organizuoja išvykas į teatrą, filmus, turinčius ryšio su literatūra. Savo susirinkimus būrelis turi kiekvieną trečiadienį (statute pažymėta: "punktualumas — dorybė — jos laikomės"). Svarbu, kad jaunimas pratinamas rašyti, reikštis spaudoje, domisi lietuvių rašytojais. Štai, šiuo metu būrelio nariai nagrinėja Maironio kūrybą. Per trumpą laiką tas būrelis labai gražiai pasirodė, pvz., Vasario 16-ją minint gimnazijoje, žymiai prisidėjo būrelio nariai, jie taip pat surengė estų nepriklausomybės minėjimą su T. Jakumaičio paskaita.

Vaidino inscenizuotuose Daumanto "Partizanuose"

Literatūros būrelio globėjas mokyt. Stp. Vykintas scenai paruošė trijų paveikslų vaidinimą pagal J. Daumanto "Partizanus", ir jis šiais metais, vasario 16 d. pirmą kartą buvo suvaidintas to būrelio narių. Moksleiviai, iš viso dešimts, vykusiai suvaidino šias "Pušelės Sužieduotuves" ir tai buvo žymus įvykis gimnazijoje. Buvo pirmas kartas, kai moksleiviai vaidino scenoje ir veikalą iš lietuvių rezistencijos prieš bolševikus. Ne tik žymiai turiningesnis buvo Vasario 16-sios minėjimas, bet, netenka abejoti, jis prisidėjo prie moksleivijos tautinės, patriotinės sąmonės sutvirtinimo. Atrodo, kad ateityje dar teks nugirsti apie to būrelio veiklą ir, tikėtina, apie iškylančius talentus literatūros ar publicistikos srity.

27 organizuoti evangelikai

Kai baigiantis mokslo metam (naujieji prasidėjo gegužės 2 d.) sekmadienio pamaldose bažnyčioje teko pastebėti apie 70 besimokančio jaunimo, žmogus nepagalvojai, kad juk toje gimnazijoje esama ir ne katalikų. Naujųjų mokslo metų angoje evangelikų tikybos moksleivių buvo 27, ir jie visi yra evangelikų jaunimo ratelio nariai. Rateliui vadovauja šiuo metu 8 kl. mokinys Petras Vaitiekūnas. Paklaustas, ar mokiniai — evangelikai reiškiasi organizuotai, jis atsako: laikas nuo laiko pas mus atvyksta iš Bad Godesbergo (ties Bonna) kun. Urdzė ir jo vadovybėje vyksta biblijos valandėlės. Be to, kai Bad Godesberge vyksta evangelikų suvažiavimai, tai mūsiškiai nuvyksta dalyvauti. Beje, lankymosi gimnazijoje metu teko susitikti su mokinių — evangelikų dvasiniu globėju kun. Urdze. Nors jis latvis, tačiau tiek tobulai kalba lietuviškai, kad, su juo pirmą kartą susitikęs, nepasakytum, jog jis ne lietuvis.

Gimnazijos menininkai dekoruoja minėjimus...

Už dailės kultūros kėlimą gimnazijoje daugiausia atsakingas dail. Alf. Krivickas ir, kaip jau minėta, jo nuopelnas, kad gim-

(Nukelta į 4 psl.)

Mok. H. Mosgabienė su dviem mokinėm

tis, ruošiant dirvas sėjai negalima naudoti lėkštinių akėčių, kad šios piktžolės nebūtų dauginamos."

Žodžiu, tik kovok, dirbk, plūšk, o gausi kada nors vėliau nuo to viso, kas liks poniai kompartijai paėdus. Laikraščiai kalba apie piktžoles, bet tikroji Lietuvos ūkininko piktžolė yra komunizmas, pavertęs laisvąjį ūkininką į kolchozininką, kuriam kompartijos organas "Tiesa" kasdieną kerta per pečius.

P. Janulis

Kaip išgelbėti ir pinigus ir idėjas?

JAV pašto įstaigos deficitas. Kaip padidinti pajamas? Didžiųjų ir mažųjų interesai

DR. VYTAUTAS VARDYS

Spaudoje paskutiniu metu ypačiai diskutuojamas spaudai opus daiykas: pašto persiuntimo kainų pakėlimas periodiniams leidiniams — žurnalams. Su šiuo klausimu surišta daug svarbių politinių, ekonominių, idėjinių reikalų.

Kodėl reikalaujama pakelti pašto persiuntimo kainas? Per tuzinus metų JAV pašto įstaiga neišbalansuoja savo biudžeto, ir valdžia turi pridėti iki 800 milijonų dolerių pašto įstaigos operacijai. Tai beveik bilijonas, kurį kasmet reikia pridurti iš mokestinių fondų. Sakoma, kad toliau pašto įstaiga taip operuoti negali. Ji turinti pati susirinkti daugiau pinigų. Kitaip tariant, norima, kad visas pašto išlaidas apmokėtų tie, kurie paštu labiausiai naudojasi. Iki šiol pašto deficitams padengti buvo keliamos pašto ženklelių ir siuntinių persiuntimo ratos, bet paliekami mažai paliesti vieni didžiausių pašto klijentų — didieji žurnalai — tai **Life, Saturday Evening Post, McCalls** ir kiti. Daug kas tokia padėtimi piktinosi ir dabar norima padėtį atitaisyti. Tačiau jau dabar, kada pašto siuntimo išlaidų įstatymas svarstomas kongrese, atsiranda ir abejonių. Kokios tos abejonės?

Ką pralaimėtų didieji?

Skaičiuojama, kad pakėlus persiuntimo kainas, valdžia surinktų tik 53 milijonus dolerių iš reikiamų 800. Gi gali būti ir nuostolių. Dabar žurnalai moka valdžiai 25 milijonus dolerių pajamų mokesčių. Pakėlus pašto kainas, gali kristi žurnalų pajamos, tuo pačiu ir pajamos iš mokesčių. Sakoma taip pat, kad jau dabar žurnalai užmoką paštui 100 milijonų dolerių į metus, kas yra nemaža. (**Life** žurnalas, esą, užmoka 2,5 cento už vieno egz. persiuntimą). Didieji žurnalai, kad išsilaikytų, jau dabar turį konkuruoti su televizija, o pašto išlaidoms padidėjus, ta konkurencija pasidarytų dar sunkesnė. Kartais bijoma, kad, konkurencijos neišlaikant, tauta dar labiau praras skaitymo įprotį, visai atsiduodama esmėje gana neproduktingam televizijos žiūrėjimui.

Baimė dėl mažųjų

Dar labiau rūpinamasi mažesniaisiais žurnalais. Amerikoje tie mažiukai žurnalai tai ir yra intelektualiniai varikliai, naujų idėjų skelbėjai, dvasios gaivintojai (pav., **Harpers, The Atlantic Monthly, the Reporter, America** ir daug kitų). Žinomasis literatūros ir meno žurnalas **The Atlantic Monthly** apskaičiavo, kad, įvedus naujas ratas (1 centą daugiau už egzemplioriaus persiuntimą), žurnalas turėtų beveik 80,000 dolerių nuostolių per vienerius metus. Panašiai su **Harper's** žurnalu. Galvojama, kad tie literatūros ir meno, politikos ir ideologijos žurnalai turėtų bankrutuoti ar jų daug turėtų išnykti. Tuo būdu tautos intelektualiniam vystymuisi būtų padaroma didelė žala.

Čia galima pridėti, kad lietuviškųjų žurnalų padėtis irgi pasunkėtų. Jau dabar jinai nėra lengva ir nenumatoma, kad lengvėtų, gi naujus mokesčius įmokant, su laiku ar nepastatytume pavojun ir **Lietuvių Dienų, Ateities, Aidų** ar panašių žurnalų egzistencijos?

Esama padėtim dabar iš tikrųjų didžiųjų žurnalų leidėjai gali pasipelnyti. Tačiau, jų pelnus bemažinant, ar nebūtų nuskriaustas ir meninio, literatūrinio, intelektualinio maisto ieškąs ir reikalingas Amerikos žmogus? Ar verta bebalansuojant biudžetą statyti pavojun tautos dvasią? Dažnai šioji klaida būdavo padaroma gynybos srityje. Jos reiktų išvengti idėjinėje.

Spaudoje ir gyvenime

DARYTI ŠIANDIEN, TURĖTI RYTOJ

Komunistinė "Tiesa" eina komunistinio dvaro tijūno pareigas. Ji visada plaka ir plaka kolchozininkus: Neužmirškite sėti, akėti, arti, piauti, kulti ir kompartijai atiduoti. Visada kolchozininkus tik ragina ir ragina, kad šie uždusdami bėgtų, nes esą šiandieninės partijos šūkis yra: "Daryti šiandien daugiau, — vadinasi, turėti daugiau rytoj". Esą šiuo šūkiu turi dabar vadovautis pramonės darbuotojai, statybininkai ir žemdirbiai.

Pirmyn, vergai nužemintieji

Taigi darbas vyksta šiandien. Kompartijos laikraštis "Tiesa" plaka kolchozininką ir darbininką, kad šis kaip jautis dirbtų. "Tiesa" nuolat šaukia: pirmyn, nes visokie planai ir darbai laukia. Komunistinis žmogus, esą, negali turėti poilsio, nes komunizmas reiškia statybą. Žodžiu, tik pirmyn, vergai nužemintieji, o už tai rytoj žada būti 1970 m., kada pralenks Ameriką, o paskui, reikia manyti, bus dar vėliau, nes komunizmo statyba ir remiasi tik pažadais. Štai birželio 14 d. "Tiesoj" rasime keletą botaginių straipsnių "Kad piktžolės neužgožtų laukų, laukiame derlingo rudens, Brigadininko Stasiukyno rūpesčiai" ir tt. Gi paantraštės yra tokios: "Greičiau baikime sėją. Sunaikinai piktžoles — sumažinai grūdų, pašarų savikainą. Labai svarbu derliui — puri žemė". Taigi, tik purenk, kolchozininke, nes "Tiesos" ponai jau laukia rudens.

Naikinti pikžoles

"Tiesa" rašo: "Iš rudens suartos dirvos, kuriose dėl drėgmės pertekliaus pavasarį negalima buvo dirbti, dabar jau apžėlė piktžolėmis. Ruošiant šias dirvas sėjai (ypač sunkiose žemėse), jas reikia perarti. Ten, kur išbujojo varpu-

VYTAUTAS VOLERTAS

UPĖ TEKA VINGIAIS

ROMANAS

Galvą rankose įkniaubęs, svarstė įvairiausias mintis, rengėsi net eiti namo ir ruoštis sutikti nelaimę, bet kažkas įkišo per duris galvą ir paklausė:

— Sunku?

Duryse stovėjo dar visai jaunas vyras, gal tik dvidešimtį persiritęs, ir žiūrėjo į Tomą.

— Sunku, — atsakė šis.

— Nesisielokite. Vakar aš čia kankinausi, ir viskas baigėsi laimingai. Užtikrinu Jųs: bus gerai. Gal cigaretę?

— Ačiū, — Jasaitis ištiesė ranką ir paėmė, o nepažįstamasis pasakojo toliau:

— Atėjau jų aplankyti. Nematant įslinkau. Dabar neįsileidžia, bet sunku vakaro sulaukti, — mergaitė sveika kaip ropė, žmona taip pat laiminga. Sakau Jums, viskas bus gerai. Taigi, su Dievu.

Žmogus nuslinko koridorium tolyn, o Jasaitis stovėjo tarpduryje ir mąstė:

— Nejau? Ar galėtų būti, kad viskas laimingai?

Tuo metu trankiai prasivėrė gretimos durys, ir atskubėjo gydytojas.

— Sveikinu! Sulaukėte sūnaus.

— Ar taip? — net susirietė Jasaitis iš džiaugsmo, bet staiga širdin dūrė dyglys.

— Sveikas? — klausė bailiomis akimis.

— Ridikas, o ne vaikas.

— O ji?

— Abu. Greitai visi trys galėsite į vakaruškas traukti, — juokavo gydytojas. — Palaukite kiek ir galėsite matyti.

Iš tikrųjų, greitai pro tas duris iš kur gydytojas pasirodė, išvežė Juliją. Ji buvo išbalusi ir mieguista, tačiau šypsojosi, o kai Tomas pasilenkęs ją pabučiavo, ji pasakė silpnu balsu:

— Tikras tu.

Dar praėjo trumpa akimirka, ir jis per stiklą žiūrėjo į mažą sutvėrimėlį, laikomą gailestingosios sesers, burną balta skarele užsidengusios. Tačiau kiek spoksojo, kiek stengėsi, niekaip negalėjo suprasti, ką reiškė Julijos pasakymas. Koks galėjo būti panašumas, jei kūdikis atrodė tik mažu, raudonu šapalėliu?

Dabar jis išbėgo iš ligoninės. Risčia leidosi pas Jonuškus su didele naujiena.

GERVĖNAI

1.

Dar tik pusė saulės kyšojo pro gojelio viršūnes, kad Tomas išėjo sodybos kieman. Budo ankstyvas rytas su karvių kaimenėmis, skubiai traukiančiomis į laukus, jog mieguisti piemenys vos suskubo joms iš paskos bėgti, kad kuri netiestų galvos į nokstančias avižų dirvas ar negriebtų už daržuose išsikerojusių buroklapių.

Net virš kalvų, virš miškų bolavo tiršta rūko juosta, pakibusi ant Nemuno vagos, o žemė tviskėjo rasos perlais, pažertais vejoje, lankose ir sode. Iš visų pusių skambėjo dalgių plakimas, lyg varpeliai bažnyčioje per pakylėjimą. Pati rugiapiūtė virė laukuose, ir kiekvienas skubėjo, kad spėtų atsistoti pabary, vos tik rasai nukritus. Kiti, kurių laukai kilo į kalnelius, retais pušynėliais pamargintus, tepė ratus ir ilgose vežėčiose tiesė palas nubyrėjusiam grūdui sulaikyti, nes išilgai ežių į aukštumas jau bėgo dailiai išsirikiavusios gubos, lyg skubėdamos į kalvų viršūnėles, kad dar bent vieną kartą pasižvalgytų po laukus ir iki soties atsigėrėtų saule.

Tėviške, tu, tėviške! Kaip būtina esi, ir kaip retai per paskutinius dvylika metų tavimi galėjo pasidžiaugti Tomas Jasaitis! Ir kaip tu pasikeitusi, pagrožėjusi.

Anoje Nemuno pusėje, už rūkų juostos, daniunlipo kalneliai, žalumais apsikaišę, kilo ir nyko tolių mėlynume, ir jau nuo mažų dienų, kada tik į juos pažvelvdavo, Tomui vaidendavosi, kad už jų yra kažkokia neregėta šalis. Gal tasai laibas Ryliškių bažnyčios bokštas, virš pušynų pasistiepęs, gal tyliais rytais iš jo atplaukęs varpo skambėjimas žadino vaizduotę?

Dar pusvalandis, ir saulė užlips ant Šilelio, nuplieks jį šviesa, viršūnė sėrės ir spindės, tik pačiam pažemy bus tamsu ir šalta, nes tarp eglių ir pušų susivėlę tokie lazdynų kaltūnai, kad tik vaikai ir eigulys žino, kaip pro juos prasimušti.

Kur baigiasi Šilelio siena, pūpso išsiskėtusi Rudžio sodyba. Daržinės, tiesa, jau pasenusios ir kampu nulinkusios į pievą, bet už tai nauja troba tviksi skardiniu stogu, jog vidurdienyje, į ją pažiūrėjus, net akis nuo blizgėjimo reikia ranka prisidengti.

Nėra jau senio Rudžio. Iškeliavo į Krikštonių naujas kapinaites prieš kelis metus, savo vietoje šeimininku palikęs Sigitą. Anūkai krykščia naujoje troboje, o sūnus, kaip ir tėvas, iš laukų namo barškina gėrybių pilnus vežimus, bėga, triūsiasi, jog ir atpažinti jį sunku. Nei ankstyvesnio triukšmingumo, nei įkyrumo. Net ir kaklas, rodosi, sutrumpėjęs. Užmiršo smuiką, išmetė laukan ar kam atidavė, nes galva ūkiu užimta. Kasmet vis ką nauja išgalvoja. Žiūrėk, galvijų veislę pakeis, naujos rūšies avis įsigis, javų sėklas pagerins.

Kitoje vieškelio pusėje, į vakarus, rangosi didžiausia raizgynė griovių, apžėlusių alksniais ir krūmokšniais. Tokia iš jų nauda, kad čia prisiperi tūkstančiai lakštingalų ir taip šūkauja vasaros naktimis, kad jauni žmonės net miegoti negali. Už tai būriu eina kryžkelėn ir dainuoja, skundžiasi ilgesiu. Už šitų griovių, už pelkynėlių, aukštyn prasiveržia Dirmiškės viršūnės, o jų dešinėje, pačioje šiaurėje, ant kalnelio, spiečiasi krūvon susibėgę Vilko namai. Senis Vilkas dar stiprus ir iš rankų vadelių nepaleidžia, nors sūnus jau metuose, o duktė net į senmerges išėjusi. Tai vis per senio užsispyrimą išleisti tik už turtingo ūkininkaičio, kurių ne tiek daug pasitaiko.

(Bus daugiau)

VLIKo PIRMININKO SUKAKTIS

Dr. A. Trimako 60-ties m. amžiaus proga

A. GRAŽIŪNAS

Šiomis dienomis sulaukė 60 metų amžiaus vienas žymiųjų mūsų visuomenės veikėjų — VLIKo pirmininkas dr. A. Trimakas. Sukaktuvininkas yra gimęs Taupriuose 1902 m. birželio 19 d. Teisės, ekonomikos ir politinius mokslus yra ėjęs Kauno, Lille ir Grenoble universitetuose, o taip pat Tarptautinės teisės akademijoje Haagoje ir Tarptautinių mokslų mokykloje Genevoje. Filosofijos daktaro laipsnį gavo 1930 m. Lille universitete.

Visuomenininkas ir politikas

Dar eidamas mokslą, sukaktuvininkas stipriai įsijungė į visuomeninę veiklą. Jau nuo 1918 m. jis yra Ateitininkų Federacijos narys, plačiai reiškęsis pavasarininkų veikloje ir net nuo 1924 m. įsijungė į Ūkininkų sąjungos narių eiles. Tuo pat metu pradėjo bendradarbiauti ir spaudoje, gi 1924-26 m. buvo ir kooperacijos reikalams skirtos "Gerovės" redaktorius.

Baigęs mokslą, dr. A. Trimakas pasirinko tarnybą užsienio reikalų srityje, kuri geriausiai atitiko jo pasiruošimą. Būdamas Lietuvos užsienio reikalų ministerijos tarnyboje, jis ėjo įvairias pareigas — 1930-35 m. Lietuvos pasiuntinybės Stockholme sekretoriaus, 1935-38 Lietuvos užsienio reik. ministerijos Vidurio Europos skyriaus vedėjo, 1938-39 m. Lietuvos pasiuntinybės Varšuvoje patarėjo ir 1939 m. Lietuvos generalinio konsulo Vilniuje.

Išeivijos politinėj veikloj

Lietuvos okupacija ir karas, sudarę naujas sąlygas ir iškėlę naujų uždavinių, privertė ir dr. A. Trimaką imtis laiko reikalavimus atitinkančios naujos veiklos, nors jis ir toliau pasiliko veikti toje pat kaip ir anksčiau visuomeninėje, politinėje ir valstybinėje srityje. Nuo pat Vliko įkūrimo 1944 m. jis įsijungė į jo darbą, kaip jo politinės komisijos narys ir artimas Vliko prezidiumo bendradarbis iš Ukininkų s-gos pusės. Pasitraukęs nuo naujos sovietinės okupacijos į užsienį, jis rūpinosi tuo metu labai aktualiais gausių mūsų tremtinių reikalais ir 1946-47 m. ėjo Balfo įgaliotinio Europoje pareigas. 1947 m. atvykęs į JAV, profesoriavo Seton Hall universitete Newarke, tačiau iš visuomeninio darbo ir čia nepasitraukė, kaip yra padarę ne vienas buvusių visuomenės veikėjų ir aukštų valstybės pareigūnų — jis jo ėmėsi dar platesniu mastu. Nuo 1951 m. yra Lietuvos Laisvės komiteto (buv. Patariamosios Lietuvių grupės prie Europos Laisvės komiteto) narys ir eilę pastarųjų metų jo sekretorius. O taip pat ir Pavergtųjų Europos Tautų seimo nuolatinis narys ir politinės komisijos pirmininkas. Tame seime dr. A. Trimakas yra padaręs eilę studijinių pranešimų — apie sovietines deportacijas, genocidą, sovietinius priverčiamuosius darbus, Pabaltijo valstybių likimą ir kit. Neaplenkdamas ir spaudos darbo, 1953 m. yra redagavęs Baltic Revue, 1957-60 m. La Revue Baltic ir 1958 m. Buenos Aires išleistą Revista Baltica.

Nuo 1955 m. įeina į Vliką nariu, kuriuo yra ligi šiol, o 1957 m. išrenkamas jo pirmininku, kuriuo taip pat yra ir dabar. Šias pareigas eidamas, jis yra atlikęs Lietuvos laisvės reikalui daug reikšmingų žygių tiek JA Valstybėse, tiek kituose kraštuose.

Krikščionių demokratų eilėse

Turėdamas jau tiek uždavinių ir darbo kitur, dr. A. Trimakas suranda laiko darbui ir krikščionių demokratų eilėse. Lietuvių krikščionių demokratų vienuose svarbesniuose pasitarimuose ir suvažiavimuose jis yra ne tik nuolatinis dalyvis, bet dažniausiai ir pranešėjas ar paskaitininkas. O ir tarptautiniame krikščionių demokratų sąjūdyje jis gyvai reiškiasi. Nuo 1954 m. jis yra Vidurio Europos Krikščionių Demokratų unijos (CDUCE) vykdomojo komiteto vicepirmininkas ir keliais atvejais šios unijos buvo deleguotas atlikti svarbias misijas. 1956 m. kaip CDUCE atstovas lankėsi Pietų Amerikoje. Kelionės tikslas buvo užmegsti santykius su P. Amerikos krikščionimis demokratais, susipažinti su tų kraštų socialiniu bei politiniu gyvenimu ir gauti paramos pavergtųjų Europos kraštų laisvės kovoje. Ta proga jis aplankė Čilę, Argentiną, Urugvajų, Braziliją ir, užmegzdamas ryšius su krikščionimis demokratais. Ten matėsi taip pat ir su tų kraštų prezidentais, ministeriais pirmininkas bei kitais aukštais pareigūnais. 1957 m. tos pat CDUCE dr. A. Trimakas į Pietų Ameriką buvo deleguotas antrą kartą — dalyvauti tarptautiniame krikščionių demokratų kongrese S. Paulo. Po šio kongreso, kuriame išnaudojo visas progas iškelti Lietuvos ir kitų pavergtų Europos kraštų reikalus bei komunizmo pavojų laisvajam pasauliui, jis dar aplankė jau kaip Vliko pirmininkas visą eilę P. Amerikos kraštų — Braziliją, Argentiną, Čilę, Peru, Venecuelą ir Panamą.

Dr. A. Trimakas

Jau tik trumpas suminėjimas svarbesniųjų dr. A. Trimako atliktų ar tebedirbamų darbų rodo, kad sukaktuvininkas yra plataus masto ir nenuilstantis veikėjas. Jeigu būtų galimybės suminėti ir įvairius kitus jo taip pat dirbtus darbus bei žygius įvairiuose tarptautiniuose susitikimuose, tai tik dar patvirtintų tokį apie jį teigimą.

Todėl malonu tokio žymaus mūsų tautos vyro sukaktį lietuvių visuomenei priminti. Juo labiau malonu, kad sukaktuvininkas yra ne tik nusipelnęs tautai ir visuomenei vyras, bet ir patrauklaus būdo žmogus. Tad šios sukakties proga sukaktuvininkui galima tik palinkėti geros sveikatos, kad jis ir toliau galėtų varyti tokį pat platų darbo barą. O ypač kaip Vliko pirmininkui linkėtina, kad jam ne tik sektųsi ginti okupuotos mūsų tėvynės bylą, bet ir būtų lemta netolimoje ateityje išvysti jos laisvę.

Skulptorė Irena Wiley sakosi, kad ji prez. Kennedy nuotrauką panaudojo angelo skulptūrai. Tuo metu Kennedy buvo apie 20 m. amžiaus. (UPI)

SKATINAMI MYLĖTI SAVO KALBĄ

(Atkelta iš 3 psl.)

nazijos sienos dabar pasipuošusios Lietuvos, jos pastatų, bažnyčių vaizdais. Krivicko pastangomis įsteigtas ir meno būrelis, apjungiąs moksleivius su gabumais meno srity. Tiesa, šiam būreliui tepriklausė vos septyni, tačiau šiais metais jau galėjai stebėti jų pastangas, gabumus, kruopštumą. Krivickui vadovaujant, jie skoningai išdekoravo minėjimo patalpas, Vasario 16 minint Stuttgarto dainų halėje, jie taip pat papuošė sceną pačiai gimnazijai paminė jus šventę ,atliko dekoracijas "Pušelės sužieduotuvių" vaidinimui.

Taigi, jaunimas gimnazijoje mokosi, jis reiškiasi įvairiose organizacijose, rateliuose, būreliuose. Visa tai daug teikia jų lietuviškumui, organizuotumui, dvasinei kultūrai.

Kaimo kapinaitėse ilsisi adv. Bataitis

Atvykus į Vasario 16 gimnazijos vietovę, negalima neaplankyti ir netolimų to kaimo — Huettenfeldo kapinių. Pernai sausio 17 d. netolimame Heidelberge miręs, čia guli palaidotas laisvoje Lietuvoje buvęs žinomas advokatas Juozas Bataitis. Dabar kapą puošia gražus antkapis ir jis derinasi prie kitų šių kapinaičių antkapių. Aplankęs adv. Bataičio kapą, susimąstai: "Volljurist" (kaip pažymėta antkapyje) Bataitis tikrai vertinga asmenybė ir ypatingai savo profesiniais sugebėjimais. Bataitį teko tik trumpai pažinti ir vos porą metų, Vokietijoje, apie 1954-56 m. Tuo metu jis reiškėsi Lietuvių - vokiečių dr-jos veikloje ir teko būti liudininku, kaip Bataitis imponavo vokiečiams intelektualams savo išprusimu, kultūra, teisine erudicija.

Pastaruosius savo gyvenimo metus adv. Bataitis paskyrė lietuvių bendruomenės reikalams, jais daug sielojosi ir gaila, kad, 66 m. amž. sulaukęs, turėjo skirtis su šiuo gyvenimu. O kūnas, ilsisi toje vietoje, kur ne tik švelnus klimatas, bet kur auklėjama šimtinė lietuviško jaunimo ir kur dirba ar posėdžiau ja tie bendruomenės žmonės, be kurių triūso, pastangų ar ryžto turėtų išblėsti Vokietijos lietuvių tautinis, kultūrinis ir kitoks gyvenimas.

Mirė vysk. Meletjev

Neseniai Briusely mirė, eidamas 82 metus, rusų katalikų vyskupas Pavel Meletjev. Gimęs ir augęs šiaurės Rusijoj ir vėliau tapęs vienuoliu misijonierium, jis 12 m. praleido komunistų kalėjimuose Archangelske ir Karagandoj. — Antrojo karo metu jis buvo pašventintas vyskupu, paskui pateko į Vokietiją, kur vyskupas Meletjev susipažino su katalikų Bažnyčia, įsigilino į Kristaus žodžius, kad turi būti viena avidė ir vienas ganytojas ir 1946 metais Romoj pripažino popiežiaus autoritetą, tapdamas kataliku.

Badas ir JAV kviečiai

Spaudos žiniomis, Amerikos vyriausybė paskutiniu metu padariusi komunistinei Kinijos vyriausybei tokį pasiūlymą: "Duosime jums nemokamai kviečių, bet su sąlyga, kad ant kiekvieno maišo būtų užrašyta: kviečiai iš Amerikos". Tokį Amerikos pasiūlymą Pekino valdžia atmetė. Komunistams geriau marinti žmones badu, negu prisipažinti prie savo klaidų ir priimti ištiestą pagalbos ranką.

AL—TONY DECORATING
Ilgametė patirtis dažyme—dekoravime. Pigu. Sąžininga.
A. DIKINIS, GA 5-5867.
A. BURBATT: 3-885653.

0%, 20%, 30% pigiau mokėsite iš apdraudą nuo ugnies ir automobilio pas
FRANK ZAPOLIS
3208½ West 95th Street
Chicago 42, Illinois
GA. 4-8654 ir GR. 6-4339.

DAINA ELECTRONICS
Sav. Inž. A. Semėnas
TV - RADIJAI - JUOST. REKORDERIAI
STEREO FONOGRAFAI - PLOKŠTELĖS
ANTENOS - BATERIJOS - LEMPUTĖS
EL. VIRT. PRIETAISAI - LAIKRODŽIAI
Viskam žemiausios kainos ir garantija
3321 S. Halsted St. - CLIFFSIDE 4-5665

VALYMAS
KILIMAI, APMUŠTI BALDAI valomi. Sienos valomos ir dažomos — J. Rudis
Tel. CLiffside 4-1050

K. BUTKUS
Aluminijaus išdirbiniai namų pagerinimui
PRospect 8-2781

SOPHIE BARCUS RADIO ŠEIMOS PROGRAMOS
Kasdien nuo pirmadienio iki penktadienio 10 iki 11 val. ryto. Šeštadieniais ir sekmadieniais nuo 8 iki 9:30 val ryto. Vakaruškos pirmad 7 val. vak
VISOS PROGRAMOS IŠ WOPA
1490 kil. AM ir 1027 mg. FM
Tel. HEmlock 4-2413
7159 So. Maplewood Ave., Chicago 29, Ill.

MOVING
Apdraustas perkraustymas iš įvairių atstumų
A. VILIMAS
3415 S. Lituanica Ave.
Tel. FRontier 6-1882

SKELBKITĖS "DRAUGE"

4½% ON INVESTMENT ACCOUNTS

8-PIECE GLASSWARE SET FREE

Šiuos 8 puikius 10 uncijų Libbey stiklus padovanosime Jums, jei atidarysite $200 ar didesnę sąskaitą arba tiek pat pridėsite prie jau turimos. Viena dovana pagal sąskaitą — dovanų nesiųsime — pasiūlymas galioja nuo birželio 25 ir baigiasi liepos 14 d.

District Savings
3430 South Halsted Street
Chicago 8, Illinois
Assets over $21,000,000.00
ESTABLISHED 1897
ALBERT J. AUKERS, PRESIDENT

NAMAMS PASKOLOS ŽEMIAUSIU NUOŠIMČIU
NERIBOTI FONDAI PASKIRTI NAMŲ IR G. I. (VETERANŲ) PASKOLOMS
• Paskolas duodame lengviausiomis sąlygomis. Mėnesinius mokėjimus pritaikome pagal jūsų išgales.
• Taupykite STANDARD FEDERAL —stipriausioje Chicagos taupymo Bendrovėje, kur jūsų santaupos yra apdraustos—saugios ir neša dividendus.
Turtas $82,000,000.00
Atsargos Fondas $7,500,000.00
Dvi automobiliams pastatyti aikštės jūsų patogumui

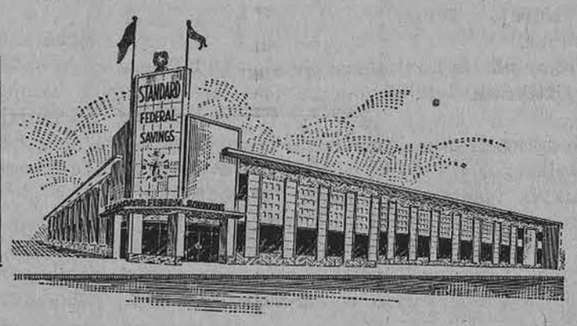

Pinigai padėti prieš kiekvieno mėn. 16 dieną, neš dividendus nuo pirmos mėnesio dienos
JUSTIN MACKIEWICH Sr. Chairman of the Board
JUSTIN MACKIEWICH Jr., President
Naujos darbo valandos: Pirmad. ir ketvirtad. nuo 9 val. ryto iki 8 val. vak. Antr. ir penkt. nuo 9 val. ryto iki 4 val. popiet. Šeštadieniais nuo 9 val. ryto iki 12 val. d. Trečiadieniais nedirbama.
STANDARD FEDERAL SAVINGS
AND LOAN ASSOCIATION
4192 Archer Avenue / Chicago 32, Illinois
VIrginia 7-1141
INSURED

KAM PERMOKĖTI ir būti nepatenkintu, kad galima įsigyti puikų mažai vartotą betkokios firmos nuo 1956–1961 metų modelių garantuotą automobilį? Duodame 6-ių mėn. garantiją.

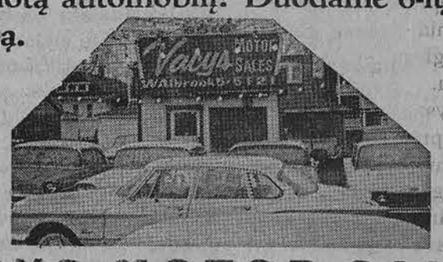

VACYS MOTOR SALES
6516 S. Western Avenue, Chicago 36, Ill.
Telef. WAlbrook 5-5121

KVIEČIAME APLANKYTI MŪSŲ NAUJAS PATALPAS

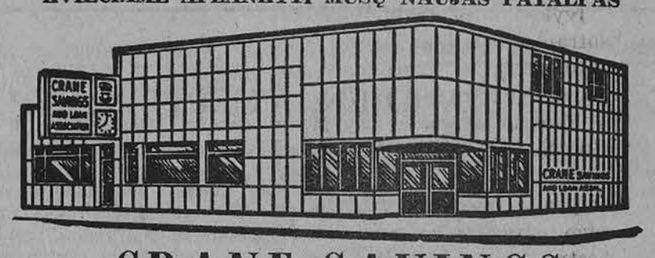

CRANE SAVINGS
AND LOAN ASSOCIATION
B. R. PIETKIEWICZ, Prez.
2555 West 47th St. Tel. LAfayette 3-1083
PLENTY OF FREE PARKING
4½%
Naujas aukštas dividendas numatomas mokėti ant investavimo sąskaitų nuo vasario mėn. 1 d., 1962 m.
PINIGAI ĮNESTI IKI 15 D. PELNO NUOŠIMČIUS NUO 1 D.
Dividendai mokami sausio ir liepos mėn. 1 r.
VALANDOS: PIRM. ir KETV. ..... 9 v. r. iki 8 p. p.
ANTRAD. ir PENKT. ..... 9 v. r. iki 5 p. p.
ŠEŠTAD. .... 9 v. r. iki 12 v. d. Trečiad. uždaryta.

LIETUVIAI CALIFORNIJOJE

SIDABRINIS KUN. KUČINGIO JUBILIEJUS

Birželio 17 d., klebonas kun. Jonas Kučingis atšventė savo sidabrinį kunigystės jubiliejų. Rengimo komiteto pastangomis (pirmininkavo Fr. Speecher) tai dienai suteiktas nepaprastas iškilmingumas. Parapiją atlankė vysk. V. Brizgys, dalyvavo eilė kunigų, pamaldas atlankė per 1000 žmonių, Banketas buvo Breakfast Clube. The Tiding, Los Angeles Times, Los Angeles Herald-Examiner, leidiniai su šimtais tūkstančių tiražo kelis kart talpino pranešimus ir nuotraukas apie iškilmes ir jubiliatą.

Iškilmingos pamaldos

Parapijos choras, diriguojamas komp. Br. Budriūno, kaip ir visad yra tas veiksnys, kuris pamaldas praturtina religinės muzikos lobiais. Choras atliko Beethoveno Aleliują. Choro skambėjime visad išieškotas vei kalo atlikimas. Čia randame neišvengiamą religinei muzikai monumentalumą (Agnus Dei šių pamaldų repertuare buvo nepaprastai efektingas bosų įžangomis), choralinį dainingumą ir gracingus moteriškų balsų pasažus.

Choras yra per kuklus, neieškodamas pripažinimo plačiau. Los Angeles bažnyčiose tur būt neatsiras choro, prilygstančio savo balsiniu diapasonu šios mažos bažnyčios chorui. Chorui verta ieškoti pasirodymų ir puošniausiose Los Angeles šventovėse.

Sopranas Florence Korsak ir viešnia, solistė sopranas Daiva Mongirdaitė giedojo pamaldų metu.

Vysk. V. Brizgys pasakė dienai pritaikytą pamokslą, pažymėdamas, kad kunigo pašaukime glūdi du elementai: tapti tarpininku tarp Dievo ir žmonių ir savo asmenišką gyvenimą pajungti pasiimtai misijai. Tas yra geras kunigas, pasakė pamokslininkas, kas tobulai suderina savo veikime tuos du elementus.

Banketas

Įvykęs po pamaldų banketas sutraukė apie 500 dalyvių. Banketo meno daly pasirodė solo Daiva Mongirdaitė (dvi arijos) ir Florence Korsak. Ray Noval (Šv. Kazimiero parapijos parapietis ir TV bei radijo dalyvis) dalyvavo meno programoje su savo pramoginės muzikos orkestru. Jis šiai šventei sukūrė įdomią dovaną: Šv. Kazimiero maršą. Maršas buvo pagriežtas banketo metu. Tai negriežtų maršo taktų kūrinys, švelniai akcentuoto ritmo, suskambėjęs melodingai pramoginės muzikos orkestro atlikime. Tai, kar tu yra ir įdomus įnašas nelietuvio kompozitoriaus į Šventojo kultą, (tokių įnašų turime nemažai tapyboje).

Tarp gausybės sveikinimų bei dovanų jubiliatui (išvardinti ne leidžia korespondencijos rėmai) tenka išskirti nepaprastas. Tai popiežiaus Jono XXIII autografuota fotografija (Herald-Express tuo faktu užvardino iškilmių aprašymą: Pope John Honors Father Kucingis), kartu su Šv. Sosto palaiminimu, kardinolo James F. McIntyre sveikinimas, Los Angeles miesto tarybos išskirtinio piliečio deklaracija, suteikta kun. J. Kučingiui asmeniškai šiame bankete miesto patarėjo (councilman) J. Browno, asmeniškas Lietuvos garbės konsulo dr. J. Bielskio sveikinimas, labai įdomi parapijos choro dovana, choro pirmininko Al. Raulinaičio rūpesčiu į plokštelę įrašyta visa T. Dubois kantata — Septyni Kristaus žodžiai. Tą kantatą choras neseniai atliko religinės muzikos koncerte. Įdomų sveikinimo žodį tarė ALRKF Los Angeles skyriaus pirm. teis. (V. Kazlauskas.

Iš penkiolikos stambiųjų aukotojų bažnyčios redekoravimui, tik dvi pavardės atrodo ne lietuviškos, visi kiti lietuviai, lygiai kaip tik lietuviai buvo šios parapijos fundatoriai. Jie tebelaiko parapiją sava ir reikia tikėtis kad jiems bus taikomas tų nuopelnų pripažinimas parapijos sidabrinio jubiliejaus iškilmėse. Jie pastatė tas sienas, kurias vėlesnieji kaišo iškilmių vainikais. Aišku jie yra tie, apie kuriuos kalbėjo aukštasis pamokslininkas: reiškėjai religinio ir kultūrinio savo tautos brandumo, entuziazmo, ir mes pridursime, patriotizmo.

Jubiliatas, kun. Jonas padėmas suėjęs gražiai taisiklingai kalba lietuviškai, nepaisant to, kad daugumas jau čia praleido savo vaikystės dienas ir čia baigė mokslus. Jaunimas užsiėmęs auklėjimo ir auklėjimosi darbu neturi laiko "gengėms" ir nusikaltimams. Visi tėvai, ku rių vaikai dar maži ar jau išaugę vyrai dėkingi skautų organizacijai, kad padėjo jiems auklėti vaikus ir nukreipti juos gera kryptim.

Skautai veikia kiek gali, bet jie reikalingi ir moralės ir materialės pagalbos.

Los Angelės skautai norėdami papildyti savo tuščią kasą ruošia didelę ir įdomią gegužinę Arroyo Seco parke, liepos 8 d. 12 val.

Programą išpildys patys skautai, vėliau prie laužo dainų prisijungs visi. Mamytės padarys skanių namie gamintų lietuviškų dešrų, kugelio, kopūstų ir kitų lietuviškų skanumynų.

Skautai padeda auklėti jaunimą, o mūsų visų lietuvių pareiga padėti jiems ne tik moraliai bet ir materialiai. **V. Irl.**

Kun. J. Kučingis svečių tarpe (iš k. į deš.) parapijos komit. pirm. Pr. Speecheris, didelis lietuvių draugas ir parapijos rėmėjas D. J. Donohue, vysk. V. Brizgys, kun. J. Kučingis, italų parap. klebonas kun. Chiminello. Foto L. Kančausko

Kun. kleb. J. A. Kučingio kunigystės 25 m. sukakties minėjimas. Sveikina kons. dr. J. Bielskis. Foto L. Kančausko

GLIAUDOS PĖDOS LITERATŪROJE IR GYVENIME

LFB Los Angeles sambūrio nariai su savo svečiais birželio 16 atžymėjo rašytojo Jurgio Gliaudos naujojo kūrinio **Ikaro sonatos** pasirodymą ir trumpai susikaupė ties paties autoriaus asmeniu. Apie Gliaudos įnašą lietuvių literatūroje kalbėjo rašytoja Alė Rūta-Arbienė, jo įmintas pėdas visuomeniniame ir kultūriniame kelyje pasekė sambūrio pirmininkas. Trumpame žodyje rašytojas-laureatas Gliauda aptarė rašytojo kūrybinę misiją ir atskleidė kai kurias kūrybinio proceso detales.

Ta proga autoriui buvo įteik ta Šv. Kazimiero choro įdainuotos Dubois orat. "Septyni Kristaus žodžiai" naujai išleista plok štelė, pamarginta parengimo da lyvių parašais. Ši oratorija gavėnios metu du kartus buvo atlikta Šv. Kazimiero parapijos bažnyčioje. Oratorija paruošta choro dirigento komp. B. Budriūno vadovybėje, solo partijas išpildant jo mokiniams solistams.

Pasigerėtinai graži ir lietuviškai jauki buvo meninė parengimo dalis, kurią atliko jaunieji vokalistai: Z. Kalvaitienė (solo), J. Čekanauskienė (solo), B. Reivydaitė ir R. Dabšys (du etas). Akompanavo visada lietuviškiems kultūros reikalams paslaugus komp. Bronius Budriūnas. Ištrauką iš Ikaro sonatos įspūdingu artistiškumu skaitė Violeta Mitkutė. Tai sau kon kurencijos šioje kolonijoje neturinti beletristinių ir poetinių kūrinių interpretatorė.

Programai vadovavo LFB sambūrio sekretorius Algis Rau linaitis. Daugelis parengimo dalyvių, tarpe kurių matėsi nemaža lietuviško akademinio jaunimo, įsigijo Ikaro sonatą, kurią autorius čia pat autografavo.

Ikaro sonatos pasirodymas ir autoriaus pagerbimas buvo atšvęstas Lietuvių B-nės namuose. **J. Vn.**

KANADOJE

Sudbury, Ont.

IŠTREMTŲJŲ MINĖJIMAS

Minėjimas šįmet buvo atžymėtas iškilmingomis pamaldomis, kurias užprašė KLB vietinio skyriaus valdyba. Progai pritaikytą žodį per pamokslą tarė lietuvių kapelionas kun. Ant. Sabas. Prie vėliavos su tautiniais drabužiais budėjo V. Jasiūnaitė ir D. Kriaučeliūnaitė. Tuoj po pamaldų minėjimą salėje atidarė pirmininko pavaduotojas Povilas Jutelis, o turiningą paskaitą skaitė Juozas Kručas.

KRONIKA

— **Pirmoji Komunija.** Šįmet lietuvių bažnyčioje priėjo pirmosios išpažinties ir pirmosios Komunijos keturi berniukai: E. Gatautis, K. Gavelis, R. Paulaitis ir A. Zlatkus.

— **E. Pūdymaitė** iš Halifax N. S., lankėsi Sudbury.

— **Vincas Juška,** joniškietis, penkeris metus saugiai išdirbęs "Abitibi" miškuose, gavo saugumo pažymėjimą.

Savo atostogas, kaip ir kitais metais, praleido Sudbury, dalyvavo lietuviškam parengime ir sušelpė lietuvių bažnyčias ir organizuojamą liet. jaunimo stovyklą.

— **L. ir M. Bachūnai** iš Pembrooke, Ont., praleido savaitgalį Sudbury pas J. M. V. Kriaučeliūnus.

— **Alfonsas ir Jonas Kriaučeliūnai** iš Chicagos aplankė savo seną močiutę Sudbury ir pra leido sezonines atostogas pas J. M. V. Kriaučeliūnus.

Sudburiškis

Windsor, Ont.

LIETUVIŲ DIENA

Lietuvių diena ruošiama šiais metais Windsore rugsėjo 1 — 3 dienomis, Darbo dienos savaitgalyj. Programoje: sporto varžybos — futbolas ir lauko tenisas, meno paroda, balius šeštadienį, sekmadienį pamaldos katalikams ir evangelikams, koncertas. Pirmadienį mažesnio masto parengimas. Norintiems pasirūpinti nakvynėmis iš anksto kreiptis į R. Puida 459 Church Ave. Windsor, tel. C. L. 48758. Informacijos reikalais kreiptis į E. Butavičienę, 1249 Elsmere Ave. Windsor Ont.

Komitetas

— Tas žmogus yra susivaldantis, kuris, jausdamas malonumų įtaką, nesiduoda jų užviešpataujamas iki tokio laipsnio, kad užmirštų savo pareigas perdėtai besidžiaugdamas malonumais. — **Aristotelis**

Kur praleisti atostogas?

Pennsylvanijos Pocono kalnai

Tik čia galėsite pamatyti visą gamtos grožį, rasti ramybę ir gerą poilsį, kuris po sunkaus visų metų darbo, kiekvienam yra labai reikalingas.

ECHO VALLEY LODGE. Tai vieta, kurioje Jūs su ar be šeimos, lietuviškoje vasarvietėje praleisite laiką, kuris ilgai pasiliks Jūsų maloniuose prisiminimuose; kartu suteiks Jums poilsį, ramybę ir lietuvišką aplinkumą.

ECHO VALLEY LODGE Jūs rasite be poilsio, puikų restoraną, erdvius atskirus ir patogius kambarius su visais patogumais ar tai viengungiui ar su šeima, puikia teniso-krepšinio aikštele, gerą lietuvišką maistą ir malonų patarnavimą.

ECHO VALLEY LODGE be viso kito poilsio ir žaidimų, Jūsų patogumui ir patarnavimui yra puiki, didelio tipo maudyklė (swimming pool) su nuosavu mažu ežeriuku ir 20 akrų puikaus miško.

Priimami užsakymai taipgi vestuvių puotoms, iškyloms, organizacijoms ar pavienėms grupėms.

ECHO VALLEY LODGE atidaroma nuo liepos 4 dienos ir veiks visus ištisus metus.

Lietuviai savininkai **Julius ir Elena Garmai** visus maloniai kviečia atvykti. Iš anksto kreiptis.

ECHO VALLEY LODGE
ECHO LAKE, PENNA.
Tel.: Stroudsburg 424-1920

TELEVIZIJAS

paprastas ir spalvotas nebrangiai taisau. Už patarnav. vietoje $3.00, už dirbtuvės darbą—$10.00 ir dalys. Pigios paveikslinės lempos.

J. MIGLINAS
2549 W. 69th St. II a. PR 6-1063

TERRA

Porcelanas, kristalas, stalo sidabras, brangenybės, etc.
3237 W. 63rd St., Chicago 29, Ill.
Tel. 434-4660

MOVING

R. ŠERĖNAS perkrausto baldus ir kitus daiktus. Ir iš tol. Miesto leidimai ir pilna apdrauda.
2047 W. 67 Pl. WA 5-8063

5%

ANT BONUS SĄSKAITŲ

ir

APDRAUSTA

Didesnis uždarbis už santaupas, paremtas 48 metų patyrimu ir JAV valdžios agentūros apdrauda.

MIDLAND SAVINGS
4040 Archer Ave. • Chicago 32

Pirkite JAV Apsaugos Bonus!

GRADINSKAS

J. G. TELEVISION CO.
2512 W. 47th St., FR 6-1998
TV RADIJAI, HI-FI, VĖSINTUVAI
Pardavimai-taisymai Sek, uždaryta

MOVING

J. NAUJOKAITIS
Ilgų metų patyrimas ir apdraustas perkraustymas
WA. 5-9209 Chicago, Ill.

GERAS BIZNIS PAS BALZEKĄ

DU LAIMINGIAUSI VYRAI CHICAGOJE
Stanley Balzekas, Sr. ir Stanley Balzekas, Jr.

Mes esam kupini džiaugsmo, dėl nepaprastos reakcijos ir palankumo, parodyto mūsų naujiems automobiliams. Tokiu būdu, dar kartą mes siūlom puikų automobilių pasirinkimą kainomis, kurios yra jums prieinamos. Ateikit greitai ir įsitikinkit, kaip mes išlaikėm puikią 45-ių metų biznio reputaciją Chicagoj. Nėra reikalo keliauti mylias ieškant geriausio pasirinkimo ir patarnavimo — BALZEKAS yra didžiausias Chrysler, Imperial, Plymouth, Valiant, Studebaker ir Lark pardavėjas Chicagoje.

1962 VALIANT $1695 | New 1962 CHRYSLER $2964

1962 PLYMOUTH $1795 | 1962 IMPERIAL $4195

BALZEKAS MOTORS
4030 Archer Avenue. Telef. VI 7-1515

WESTWOOD LIQUORS

2441 W. 69th St., Chicago, Ill., PR 6-5951

** **OTARD**, prancūz. konjakas $5.00
VALLOE CHERRY, Danijos vynas. 4/5 ..... $1.75
** **CHIANTI**, Italijos stalo vynas, kvorta..... $1.15
** **Reserve LOUIS PHILLIPPE**, V.S.O.P. pranc. konjakas, 80 proof 4/5 Fine Champagne ... $5.49
BALERINA (šokanti) Olandijos aprikosų likeris, butelis žemiau savikainos $7.39
** **LABATT'S**, kanadiškas alus ir ale 24 butelių dėžė $5.10
SLIVOVICE (SLYVINĖ) importuota iš Europos. 4/5, 94 proof $5.39
** **Prancūzijos likieriai, cherry ir blackberry 4/5** $2.89
** **VODKA WYBOROWA**, Lenkijos degtinė 100 proof, 4/5 ..... $5.00

Prie čia pažymėtų kainų taksai priskaitomi atskirai. Šiame skelbime yra išvardinta tik maža dalis gėrimų. Krautuvėje gaunami Prancūzijos, Italijos, Ispanijos, Vokietijos ir kitų kraštų vynai ir kiti gėrimai.

Turime vyno net 100 metų senumo. Užsakant didesnį kiekį pristatome į namus. ALEKSAS ŠIMKŪNAS (Joniškietis)

VALANDOS:
Pirmad. nuo 12 iki 8 popiet
Antrad nuo 9 iki 4 popiet
Trečiad. uždaryta visą dieną
Ketvirtad. nuo 9 iki 8 popiet
Penktad. nuo 9 iki 8 popiet
Šeštad. nuo 9 iki 12:30 p. p.

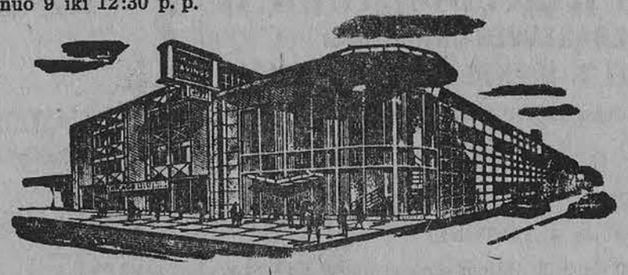

Chicagos Savings bendrovės naujai padidinta įstaiga su dviem kiemais automobiliams užima 290 pėdų plotį. Tai viena įdomiausioji ir mūsų klijentų patogumui puikiausiai įrengta **įstaiga** Chicagoje. Aukšti dividendai, apdraustas saugumas, skubus ir malonus patarnavimas.

Taupykite ir skolinkite pinigus Amerikos Lietuvių Sostinėje — Marquette Parko apylinkės centre.

Current Dividend up to 4¼%

CHICAGO SAVINGS & LOAN ASSOCIATION
6245 South Western Avenue. Chicago 36, Illinois GRovehill 6-7575

MŪSŲ KOLONIJOSE

Kennebunk Port, Me

ŠV. ANTANO GIMNAZIJA ŽYGIUOJA PIRMYN

Birželio 2 d., Kennebunkport, Maine, buvo graži šventė — Šv. Antano gimnazijos 3-čiosios abi turientų išleistuvės. Gražus oras, žydinti gamta, iškeltos vėliavos ir šviesūs veidai teikė šiai dienai iškilmingą toną.

Dar gerokai prieš laiką tėvų pranciškonų koplyčia prisipildo gim. mokinių, jų tėvų, svečių, kunigų ir vienuolių. 10 val. įžygiuoja togose abiturientai ir prasideda iškilmingos mišios, kurias atnašauja provinciolas ir šios gimnazijos steigėjas bei rektorius T. Jurgis Gailiušis OFM, o jam asistuoja gimnazijos direkt. T. Gabrielius Baltrušaitis, OFM, T. Eugenijus Jurgutis, OFM ir mokytojas kun. V. Bitinas. Iš toli atvykęs žymusis lietuvis prel. J. Balkūnas pasako turiningą pamokslą. Mišių metu jaudinančiai gražiai gieda gimnazijos berniukų choras, t. Bernardino Grauslio, OFM, vedamas.

Po šv. mišių provinciolas skaito išleistuvių aktą, o iš prelato rankų gauna diplomus D. Aukštikalnis, So. Boston, Mass., V. Dūda — Los Angeles, Calif., R. Jackowitz — New Haven, Conn., R. Jakelaitis — Woodhaven, N. Y., A. Katinauskas — Worcester, Mass., J. Long-Brockton, Mass., A. Mickus — Great Neck, N. Y., V. Mikalauskas — Worcester, Mass., J. Roman, — Melrose, Mass., B. Sadinauskas — Philadelphia, Pa., A. Špakauskas — Philadelphia, Pa., A. Šuopys — Philadelphia, Pa., ir V. Vakauzas— So. Boston, Mass.

Jų buvo trylika ir jie visi gražiai baigė, net trys pasiryžę papildyti tėvų pranciškonų eiles.

Suskamba Te Deum laudamus. Įspūdis neišdildomas, nes vietoj išnykstančių kyla nauji lietuviški vardai ir naujos viltys.

12 val. visi kaip viena šeima, tėvo provinciolo pakviesti, renkasi į gimnazijos salę, sėdasi prie vaišingų stalų ir stiprinasi. Vaišes gyvina ugningai rimtomis kalbomis gimnazijos rektorius T. Jurgis Gailiušis, OFM, prel. J. Balkūnas, gimnazijos direkt. T. Gabrielius Baltrušaitis, OFM, tėvų atstovas K. Aukštikalnis ir abiturientų — A. Katinauskas.

Ir vėl užliūliuoja gimnazijos berniukų choras, mintimis ir jausmais visus perkeldamas į brangią tėvynę. Nesinori skirtis su šia taip vaišinga pastoge, bet mokinių orkestras užtraukia Lietuva tėvynė mūsų ir reikia jau keliauti į kasdienius namus.

Laikas bėgs, kaip upės vanduo, bet iš mūsų atminties niekada neišnyks šios gimnazijos siela T. Jurgis Gailiušis, OFM, kurio širdies gerumą, išmintį ir taktą turėjome laimės patirti. Neišdils vardai T. Gabrieliaus Baltrušaičio, ir T. Eugenijaus Jurgučio, OFM, kurie savo gyvenimo dienas ir naktis pašventė besimokančiam jaunimui. Su pagarba ir meile minėsime visus lietuvius tėvus pranciškonus ir brangius mokytojus, kurie savęs išsižadėję, tarp svetimų bangų, skiepyja mūsų jaunimo širdyse lietuviškąjį atgimimą. Kad Dievas duotų jiems dar ilgai ilgai nepavargti.

O, kad svetimi vėjai neužpūstų šio šviesaus lietuviško švyturio ir, kad nenutrauktų taip gražiai audžiamos mėlynžiedžio lino gijos, kiekvieno lietuvio, ypač kataliko pareiga, daugiau dėmesio kreipti į Šv. Antano gimnaziją, leisti į ją vaikus ir vispusiškai ją remti, stiprinti ir padėti jai ir toliau taip gražiai klestėti.

Abiturientas Dangerutis

Thompson, Conn.

Svečias iš Romos

Kun. dr. Juozas Vaišnora, MIC, atvykęs iš Romos birželio 12 d., Lietuvių Dienoj, Marianapolyje, Thompson, Conn., sakys pamokslą per šv. mišias. Popiet meninėje programoje jis pasakys kalbą. Kun. J. Vaišnora yra artimai susirišęs su lietuvių veikla Romoje ir Vokietijoje ir jo žodis bus įdomus bei svarbus.

Kun. J. Vaišnora yra Tėvų Marijonų generalinis prokuratorius. Savo laiku ėjo atsakingas provincijolo pareigas Lietuvoje.

Per šių metų Lietuvių Dieną bus šventinamas Marianapolio Priruošiamosios mokyklos naujo studentų bendrabučio kertinis akmuo. Šioms apeigoms vadovaus kun. Jonas Jančius, MIC., tėvų marijonų provincijolas.

AVM

Portugalijos sostinėje Lisabonoje pakrikštyti trys jauni kariai, kilimų iš Mozambiko, kurie iš muzulmonų tikybos perėjo į katalikybę.

Chicagoje

TELEVIZIJA IŠ EUROPOS

Įpusėjus liepos mėnesiui, Chicagos gyventojai turės progos matyti iš Europos leidžiamą televizijos programą. Paleistas į tolimas erdves komunikacijos satelitas įgalins šį bandymą.

BAŽNYČIŲ VADAI RINKSIS PIRMĄ KARTĄ

Tautinė tikėjimo ir rasės konferencija, kurioj pirmą kartą istorijoj dalyvaus katalikų, rytų ortodoksų, žydų ir protestantų dvasiškiai, bus sušaukta Chicagoje 1963 m. sausio 14—17 d. Edgewater Beach viešbutyje. Tikimasi, kad konferencijoj dalyvaus apie 600 dvasiškių.

SU NAUJAIS PAPILDYMAIS LEIDINYS!

KNYGA REIKALINGA KIEKVIENAM PILNAMEČIUI DARBININKUI!

KOKIE YRA SUNKŪS — PAVOJINGI DARBAI, prie kurių leidžiama samdyti tik turinčius 18 metų amžiaus? Ir daugiau žinių suinteresuotieji asmenys gali rasti knygelėje —

FEDERALINIAI DARBO SAMDOS ĮSTATYMAI

Spaudai paruošė Pr. Šulas

Knygelėj klausimų ir atsakymų forma yra išaiškinti veikiantieji JAV-bėse federaliniai darbo samdos įstatymai. Knygelės kaina 40 centų.

Pinigus su užsakymais siųsti:

DRAUGAS, 4545 W. 63rd St., Chicago 29, Illinois

VALYMAS

KILIMAI, APMUŠTI BALDAI valomi. Sienos valomos ir dažomos — J. Rudis

Tel. CLiffside 4-1050

Atostogose birž. 8—24 d. imtinai.

4½% current dividend — **5%** on investment bonus

4½% DIVIDENDA MOKAM UŽ VISAS TAUPYMO SĄTAS.

4 metų investment bonus sąskaitom mokam 4½% dividendą kas pusmetį ir ekstra ½% per metus išmokam pabaigoj 4 metų.

Už pinigus padėtus iki 10 d. mėnesio, dividendai skaitomi nuo 1 d. to mėnesio.

INDĖLIAI APDRAUSTI IKI $10,000.

BRIGHTON SAVINGS AND LOAN ASS'N

4071 ARCHER AVENUE, CHICAGO 32, ILLINOIS

BUICK'AS - LIETUVIŠKAS AUTOMOBILIS!

NAUJAUSIAS BUICK — V-6!

Šiš vėliausiai išėjęs Buick 2 Dr. Sedan su automatu, Radio ir šild.

Kaina tik $2,227.85

Taksai 89.11

Pilna kaina ... $2,316.96

Dan Kuraitis ● Liet. Prekyba

MILDA BUICK, INC.

907 W. 35th Street, Chicago 9, Ill., Tel. LA 3-2022

Kas tik turi gerą skonį, Viską perka pas Lieponį!

LIETUVIŲ PREKYBOS NAMAI

TURI DVI KRAUTUVES CHICAGOJE:

BRIDGEPORTE, 3207 S. Halsted St., VIctory 2-4226

Vedėjas E. RUDAITIS

FURNITURE CENTER, INC.

MARQUETTE PK., 6211 S. Western, PRospect 8-5875

Vedėjas J. LIEPONIS

Pirmad. ir ketvirt. nuo 9 iki 9:30; kitom dienom nuo 9 iki 6 v. v. Sekmadieniais abi krautuvės atidarytos nuo 12 iki 5. Penktadienio vakare iki 9:30 valandos vakaro atidaryta tik 6211 South Western Ave. krautuvė

CLASSIFIED AND HELP WANTED ADS

REAL ESTATE

MARQUETTE PARKO CENTRE

Mūrinis. 2 butai ir biznis. Alyva radijatoriais šildymas. 2 auto. garažas. $12,000.

Gera proga. — Didelis pajamų namas. 2 butai — 7 ir 3 kamb., 2 kabinetinės virtuvės. Naujas alyva šild. Apsauga nuo potvynio. Alum. langai. Garažas. $16,700.

6 kamb. mūras. Labai modernūs įrengimai, karpetai. Medžio iškaltas rūsys. Naujas gazu šildymas. $20,600.

Didelė rezidencija. 9 kamb. 50 p. lotas. Moderni virtuvė ir vidaus sutvarkymas. Alyva šild. Garažas. $24,500.

Gage Parke. 3 butai — 6 kamb. ir 2 po 3 kamb. Prašo $26,000.

Arti Jaunimo Centro. 5 butų mūras. Naujas alyva šild. Apie $6,000 nuomos. $32,200.

Arti 63-čios ir Kedzie. 6 kamb. bungalow. Gazu šild. Karpetai. Garažas. $17,450.

8 kamb. bungalow. 1½ vonios. Gazu šildymas. Garažas. Arti parko. $17,800.

Tik $15,700 už 6 kamb. namą. Naujas alyva šildymas. Alumin. langai.

Arti mūsų. Beveik naujas 4 kamb. mūras. Aukštas stogas. Alumin. langai. Gelež. tvora. Sausas rūsys. Garažas. $19,800.

Kaip iš granito mūro rezidencija ant 43 p. loto. Žavus 7 kamb., 4 dideli mieg. Karpetai, keramikos vonios, čerpių stogas. Dienos kaina.

Namas kaip pasakoj 6 kamb. mūr. namas. Apie 40 p. lotas. 2½ vonios, Įrengtas rūsys, virtuvė, karpetai, garažas. $26,000.

Biznio mūras prieš parką. 2 modernūs butai. Maisto prekyba apie $50,000 metinės pajamos. Garažas. Už $38,800.

Naujas mūras. 2 modernūs butai po 5 kamb. Arti mūsų. Atskiri šildymai. Objektas $39,500.

Štai 1½ aukšto mūras. 6 metų. 2 butai — 5 ir 4 kamb. Atskiri gazu šildymai. Alumin. langai. Garažas. $32,000.

Pigiau nerasite, čia pat 4 butų mūras. Naujas alyva šildymas, ir stogas ir alumin. langai. Garažas. $43,000.

Gage Parke. 2 butų mūras. 3 auto. mūr. garažas. Radijatoriais — gazu šild. $20,900.

Naujas 5½ kamb. mūras. Alumin. langai. Geležinė tvora. Gražus lotas. $19,800.

Prieš parką liuksus įrengtas 5½ kamb., 7 metų, mūras. 1½ vonios. Alum. langai. Garažas. $22,200.

Pajamų mūras. 2 butai — 4 ir 2 kamb. Alyva šild. Gage Parke. — $15,900.

Naslė parduoda pigiai. 1½ aukšto mūrą su garažu. Apsauga nuo potvynio. 5 ir 3 kamb. butai. $28,400.

Brighton Parke. 4 butai po 5 kamb. Apie $3,200 nuomos. Atskir. šildymai. Kaina $24,000.

Medinis — apkaltas. 3 butai ir biznio patalpa. Apie $4,000 nuomos. Ir šiandien vertas daugiau $16,000.

Kitur. 3-jų aukštų mūras. 5 butai po 4 kamb. Atskiri šildymai. Pelningas namas už $15,300.

K. VALDIS REAL ESTATE

2815 W. 71st St. Tel. RE 7-7200 arba RE 7-8534

SAVAITĖS GERIAUSI PIRKINIAI

Mūrinis 1½ a. — 5 apačioj su 2 mieg. ir 3 viršuj su atsk. įėjimu, virtuvė ir vonia, garažas, 30 p. lotas, 66 ir Mozart. $17,800.

Mūrinis 2x6, po 3 mieg., 3 šild. gazu, platus lotas, garažas, 44 ir Rockwell, skubiai už $26,800.

Mūrinis pajamų namas ant dvigubo loto, virš $10,000 įeigų metams, alyva šild., Marquette p. rajonas, kaina sumažinta iki $54,000, įmokėti $10,000. Nedelskite!

Mūrinis visiškai naujas — 2 butai po 3 mieg., angliškas rūsys, įmontuotos keptuvės ir virimo plytos, karšto vandens šild., 2 atskiri gazo pečiai, 2 pilnos vonios kiekvienam bute, atskiri įėjimai į kambarius, (galimos 4 nuomos), "Termopane" stiklai, daug įvairių priedų, tik 2 blokai nuo Marquette p. bažnyčios ir mokyklos. Kaina prieinama.

Mūrinis 7 metų, 3 mieg., 30 p. lotas, garažas, įrengtas rūsys, išpiltas pravažiavimas, nepaprastai graži vieta priešais parką, tik $22,000.

KAIRYS REALTY, 2501 W. 69th ST. HE 6-5151

LIETUVIAI PLEČIASI LEMONT

Sklypai mieste, visi patogumai, po $1,500. 5 akrai, jaunas sodas, 6 kamb. res. $17,500. Pajamų nuosavybė ir gražus 2-jų akrų sodas. 4 butų namas, geros rendos, turi būti parduotas. Bizniui patalpa, 3 kamb. užp. viršuje butas — $8,000. Labai gera vieta dėl motel ir Night Club, nebrangiai.

Gausite 13% investavę į pirmus mortgage.

Pulkus užmiesčio gyvenimas, tai kiekvienos šeimos svajonė.

P. ABROMAITIS REALTY, 1005 Porter St., Lemont, Ill., CL 7-6675

IŠNUOMOJAMA — FOR RENT

Išnuom. 6 kamb. apšild. butas. 2-me aukšte. Cicero, 1602 S. 51st Avenue.

IŠNUOM. VASARVIETĖ

KAS NORITE RAMIAI praleisti atostogas ar pailsėti savaitgaliais prie gražaus ir žuvingo Lake Como — ežero (Wisconsine), 2 mylios nuo Lake Geneva, skambinkite — J. Žemaitis, OLympic 6-0412, po 6 v. v.

Medinis namukas, 3 miegamieji, gazu šildymas. Brighton P-ke, netoli nuo Archer, žemi mokesčiai. Gražus sodelis. Tik $12,000.

Medinis bungalow, 6 kamb. Arti mokyklos. Švarus ir gražus. $14,900.

Mūrinis ant 30 p. sklypo. Idealu 1 ar 2 asmenim. $12,900.

Mūrinis — 2 po 6 kamb. Centr. šildymas kiekvienam butui. Marquette Pk.

Medinis 2 po 4 kamb. Cementiniai pamatai. Skalbykla. Gazu šildymas. Brighton Parke. $15,900.

Turime daug ir įvairių namų visose kolonijose, parūpiname paskolas, notarizuojame dokumentus, pildome Income Tax.

ŠIMAITIS

REALTY — INSURANCE

2737 W. 43rd St. CL 4-2390

HELP WANTED — VYRAI

BAKERS

Experienced retail bakers — to take charge of small shop with 2 shifts, 6 day week operation. Paid vacation, other benefits, top wages. Must have references and know every phase of the baking business. Apply in person or call:

RUSSELL PLUMMER

Tel. — CEdar 2-0111

SMITH-BRIDGMAN DEPT. STORE

Flint, Michigan

CONTRACTORS

Statome gyvenamus namus ir kitokius biznio pastatus

Petrauskas Construction Co.

2523 W. 69th St. PR 8-3792

Platinkite "Draugą".

PASINAUDOKITE "DRAUGO" SPAUSTUVĖS PATARNAVIMU

Dienrastis DRAUGAS spausdinamas moderniškoje spaustuvėje. Lietuvių tarpe nėra kitos moderniškesnės spaustuvės visoje Amerikoje.

DRAUGO spaustuvė spausdina gražiausias lietuviškas knygas, programas, pakvietimus vestuvėms ir kitiems reikšmingiems gyvenimo įvykiams. Mažai yra tokių spaudos darbų, kurių dienraščio DRAUGO spaustuvė negalėtų atlikti.

DRAUGAS turi atlikti daug spaudos darbų, kad galėtų išsilaikyti ir daryti pažangą. Kiekvienas spaudos darbas, duotas DRAUGO spaustuvei, yra parama dienraščiui.

Kviečiame visas organizacijas ir programų vadovus bei kitus lietuviškų draugijų vadus pasinaudoti dienraščio DRAUGO spaustuvės patarnavimu. Atvykite bent pasiteirauti.

Remkite DRAUGĄ, kuris palaiko lietuvių kultūrinį gyvenimą išeivijoje, duodami spaudos darbus DRAUGO spaustuvei.

Visais spaudos darbų reikalais teiraukitės šiuo adresu:

DRAUGAS

4545 West 63rd Street

CHICAGO 29, ILL. — TEL. LU 5-9500

Remkite tuos, kurių skelbimus matot "Draugė"

Pasinaudokite "Draugo" Classified skyriumi

REAL ESTATE

2-jų butų med. 5 ir 5 kamb. 50 p. sklypas. Šildymas gazo pečiais. Garažas. Arti 45-os ir Fairfield. $17,500.

2-jų butų med. 6 ir 3 kamb. Šildymas gazo pečiais. Brighton Parke. $14,500.

2-jų butų mūr. 6 ir 5 kamb. namas. Šildymas gazu-karštu vandeniu. Garažas. Arti 69-os ir Fairfield. $27,750.

4 metų 1½ aukšto mūr. 5 kamb. (3 mieg.) apačioj; 4½ kamb. viršuj. Garažas. Arti 64-os ir St. Louis. $30,500.

8 metų — 4½ kamb. mūr. Alyva — radiant heat, garažas. Alum. antrieji langai. Arti 64-tos ir Kostner $21,500.

6 butų mūr. yo 5 kamb. 60 p. sklypas. Mūr. garažas. Marquette Parko apylinkėje $59,900.

4 butų mūr. Visi po 5 kamb. (2 butai po 3 mieg.). Alyva, karštu vandeniu šildymas. Mūr. garažas. Arti 60-os ir Washtenaw. $49,900.

Draudimo Agentūra Patarnauja Visais Draudimo Reikalais

J. BACEVIČIUS

BELL-VARPAS REAL ESTATE

GENERAL INSURANCE, NOTARY PUBLIC

6455 SO. KEDZIE AVENUE, TEL. PROSPECT 8-2233

6 kamb. 10 m. rezidencija ant 40 p. lot. Gazo šildymas. $18,000.

2 aprt. po 4 kamb. 5 metų. Šildymas alyva. Garažas. $35,000.

8 aprt. 5, 4 ir 3 kamb. Atskiri gazo šildymai. $35,000.

12 aprt. po 4 kamb. Mėn. pajamos virš $13,000. $95,000.

Turiu kitokių namų pasirinkimui.

A. KATILIUS R. E.

2456 W. 69th St. RE 7-8399

22 APART. MŪRAS, prie gražaus parko, modern. butai. $2,404 mėn. pajamų. Kaina tik 6.5 karto pajamos. Pašaukite.

Sav. Iešina pensijon ir parduoda Delavan Wisc. netoli Lake Geneva 33 kamb. hotel su restoranu, taverna ir 6 k. namu naujam sav. Viso 5 namai. Biznis tarp $17-25,000 metams. Kaina $60,000, arba mainys į mūr. namą Brighton Parke.

ŠIMKUS

REAL ESTATE, NOTARY PUBLIC

4259 So. Maplewood Ave.

Telef. CL 4-7450 arba YA 7-2046

CICERO—BERWYN

2-jų butų namas — 4 ir 4 šviesūs kamb., 45 p. sklypas. Pilna kaina tik $9,500.

Parkholme mūrinis 2 butų: 2 po 6-šis kamb., mūrinis garažas.

Tvirtas mūrinis Gerai prižiūrėtas. 3 butai po 5 kamb. (3 miegamieji). Pilnas sklepas. 2 aut. garaž.

ŠIMAITIS REAL ESTATE

4936 West 15th Street, Cicero

Tel. OL 6-2223 OL 2-8907

Marquette Parke ant Talman Ave., netoli 69th St. parduodamas geram stovy 2-jų fletų mūr. namas ir 2-jų maš. naujas garažas. Dėl apžiūrėjimo šaukite PR 8-3792

Marquette Parke, 12 butų po 4 kamb. 2-jų aukštų namas. Metinės pajamos $13,764. Kaina — $87,000. Savininkas. REpublic 7-8542.

Perskaite "Draugą", duokite jį kitiems pasiskaityti.

TINKAMAS DIDELEI ŠEIMAI

8 kambarių mūr. bungalow Marquette Pk. Šildymas alyva. Antri langai. Dvigubas garažas. Proga pirkti už $18,000.

1 METŲ 2 BUTŲ MŪR.

Po 5½ kmb. (po tris miegamus). Rūsyje dar 3 atskiri kambariai išnuomuomavimui. Oro vėsinimas. Visi įrengimai iš geriausios medžiagos. 2 šildymo sistemos. Gražiai sutvarkyta aplinka. $48,000.

TIK $17,900.

5 kmb. 13 metų mūr. rezidencija Marquette Pk. Platus sklypas. Gazo šiluma. 2 auto garažas.

4 ir 2 kamb.

Mūr. Gage Pk. Alyvos šiluma. Žemi taksai. $15,500.

5 METŲ MŪR. BUNGALOW

4½ kmb. Gazo šiluma. Apsaugą nuo potvynio. Daug vertingų priedų. 2 auto garažas. Tik 2 blokai nuo Marquette Pk. $19,000.

GERAS PIRKINYS

7 metų 2 aukštų mūras Marquette Pk. Pirmame aukšte krautuvė ir 4 kamb. butas; viršuje — 6 kamb gražios poilsio kambarys rūsyje $380 mėn. pajamu. Kaina $43,000.

VASARVIETĖ

Su baru ir restoranu Beverly Shores, Ind. (Sandūnuose). $12,000 gryno į metus. Savininkas duos paskolą.

P. LEONAS

REAL ESTATE

2735 West 71st Street

Tel. WAlbrook 5-6015

Marq. Park. Mūr. 2x4 garaž. $20,900. Gage Park Nauj. mūr. 3 mieg. d. lot. turi tuojau parduoti, išvyksta iš Steito. $16,850. Turime gerų bargenų, patikrinkite.

BUDRECKAS

2742 W. 43rd Str. LA 3-3384

Tik $23,300 už 2-jų butų gerą pajamų mūrinį Brighton Parke, Montgomery g-vėje. 4 ir 5 kamb., rūsys ir pastogė. Šildymas karštu vand. Garažas.

A. Norkus Real Estate

2405 W. 51st St. WA 5-5030

Apsimoka skelbtis "DRAUGE" nes jis plačiausiai skaitomas lietuvių dienraštis. Gi skelbimų kainos visiems prieinamos

CONTRACTORS

KERELIS BROS. CONSTRUCTION CO.

STATOME ĮVAIRIUS REZIDENCINIUS MEDICINOS IR PREKYBOS TIKSLAMS SKIRTUS PASTATUS.

ARCHITEKTAS ATLIEKA PLANAVIMĄ PAGAL JŪSŲ PAGEIDAVIMĄ

REPUBLIC 7-8949

2301 W. 69th St., Chicago

V. ŠIMKUS

Statybos ir Remonto Darbai

2618 WEST 71st STREET

Tel.: PR 8-4268 ir TE 9-5531

A. ABALL ROOFING

Įsteigta prieš 48 metus

Gutters, Downspouts, Stogai, Dumtraukiai Pataisomi, Išsmalinami arba dedame naujus. Stogai atnaujinami (re-coated) su fiber-asphaltu, 5 m. garantija. Dedame naujas "copper-alloy" rinas — "gutters"; niekad nereikia dažyti. Kaina ta pati kaip ir "galvanized". Dažymas iš lauko, "Tuckpointing". Pilnai apsidraudę. Nemokamai apskaičiuojame; žemiausios kainos. Darbas garantuotas. Atdara dieną ir naktį bei sekmadieniais.

LA 1-6047, RO 2-8778

STANKUS CONSTRUCTION CO.

Atlieka planavimo ir statybos darbus, gydytojų ofisų, gyvenamųjų ir prekybos pastatų. Jūsų pasirinkimui turime virš 300 įvairių standartinių projektų.

Ofiso ir namų telefonas: PRospect 8-2013

2741 WEST 69th St. Chicago 36, Illinois

JUOZAS ŽEMAITIS

IR VIC. SKADE, ST 8-9272

HEATING CONTRACTORS

Įrengiame šiltu oru ir vandeniu šildimus pečius (furnaces -boilers), air conditioners, rynos (gutters) iki 8 metų išsimokėjimas

CICERO HEATING AND SHEET METAL

2431 S. Kedzie Avenue

Chicago 23, Illinois

Tel. 277-1442 Res. OL 6-0412

ŠILDYMAS

A. Stančiauskas instaliuoja visų geriausių Amerikos firmų gazu ir alyva kurenamus pečius (furnaces) visų dydžių oro vėsintuvus bei Air Conditioners ir atlieka visus skardos darbus.

7304 So. Rockwell Street

Tel. GRovehill 6-7875

VACYS CONSTRUCTION CO.

REZIDENCINIAI, KOMERCINIAI, MEDICINOS IR KITOKI PASTATAI

2501 West 69 Street

HE 4-7482 436-5153

Heating Contractor

Greit, sąžiningai ir garantuotai įrengia naujus, perstato senus įvairių rūšių gazu, alyva ir anglim kurenamus pečius, vandens boilerius. Vandens nutekėjimo rinas (gutters) ir kt. darbus. Nemokamas apskaičiavimas.

DOMAS ŽUKAUSKAS

HEATING & SHEET METAL

4444 S. Western Ave.,

Chicago 9, Ill.

Tel. VI 7-3447

"NIDA" BUILDERS, INC.

STATOME NAUJUS NAMUS, VASARVIETES, GARAŽUS IR ATLIEKAME VISUS NAMŲ PATAISYMUS PAGAL JŪSŲ PAGEIDAVIMĄ.

ST 3-0703 CL 7-2094 Chicago, Ill.

Marija Ona Norvainis, policijos leitenantė M. O'Regan, Anastazija Norkus.

LIETUVĖS POLICIJOJE

Pasakoja savo nuotykius

Centrinėje Chicagos policijos būstinėje, 1121 S. State, tarnauja trys lietuvės moterys policininkės. Užėjau pasikalbėti. Marcia Wierschem tą dieną sirgo, bet buvo dvi kitos. **Marija Ona Norvainis (Norway)**, gyv. 10733 So. Wabash, policijoje tarnauja jau 14 metų. Yra baigusi Visų Šventų (lietuvių) parap. mokyklą, Šv. Kazimiero akademiją ir dabar yra Roselando lietuvių parapijos narė. Pasakojo, kad jai patinka tarnyba policijoje — galinti žmonėms padėti. Antroji — **Anastazija Norkus**, gyv. 10153 Yates, South Chicagoje, yra North western universitete dvejus metus studijavusi psichologiją ir rašymą (literatūrą). Priklauso Porta Coeli katalikų parapijai.

Joms tenka budėti policijos daboklėje, kur atgabenamos areštuotos moterys. Atvežus naują įnamę, mūsų lietuvaitės surašo duomenis apie jas, suregistruoja jų turimus daiktus, nuima pirštų nuospaudas, nugabena į kamerą, lydi vežant į teismą, susirgusias nuveža į ligoninę ir saugo, kad gydomos nepabėgtų. Tos lietuvaitės policininkės visada uniformuotos ir savo rankinuky turi revolverį, nors ginklą joms tekę pavartoti tik per pratybas. Į nusikaltėlį šauti netekę. Jų rankinuky taip pat yra pora knygučių su pagrindinėmis teisinėmis ir policijos darbo taisyklėmis. Jos atlieka nuodugnią kratą atgabentų areštuotų moterų, dalyvauja kaip liudininkės areštuotąsias tardant. O kartais areštuotąją atveža tik susuptą į kokią paklodę, antklodę, ir mūsų lietuvaitėms tenka pasirūpinti drabužiais...

Jos pasakojo, kad norint įstoti į policiją, reikia paduoti prašymą miesto rotušėje. Paskiau tenka išlaikyti egzaminus, pereiti sveikatos patikrinimą, o kai būna priimtos — išeit 13 savaičių apmokymą. Moters policininkės atlyginimas metams nuo $5,412 iki $6,516.

— **Kaip jums patinka šios pareigos?** — paklausiu jas.

— Labai gerai. Daug sykių būna sunkios valandos, nes kas mėnesį keičia darbo pamainą. Tenka pradėti dirbti tai 8 val. ryto, tai 4 val. po pietų, tai 12 val. nakties. Budime moterų areašto patalpose. Areštuojama daug, bet lietuvių mažai. Jeigu jau kokią lietuvę atveža, tai ji dažnai įsiregistruoja esanti lenkė... Patenka čia už muštynes, už narkotikų vartojimą, vogimą iš krautuvių, girtavimą, uždaro ir gatvės moteris.

— **Dabar jūs patyrusios. Kokį duotumėte patarimą, kad moteris nepatektų į daboklę?**

— Niekada čia nepakliūtų, jeigu išpildytų 10 Dievo įsakymų, jei klausytų tėvų iš jaunystės, jei atmintų, ką mokytojas patarė, jei nedraugautų su blogais žmonėmis, jei pastoviai eitų į bažnyčią. Džiaugiuosi, — pasakojo Anastazija, kuri yra ištekėjusi, — kad manieji vaikai klauso. Aš visada žinau, kur jie yra. Seniau buvo papročiai — kur tėvai ėjo, ten ir vaikus vedėsi. Dabar — tėvai išvažiuoja, vaikai lieka be tinkamos priežiūros su kaimynais, su sau gotojais. Tikra tiesa: šeima, kuri kartu pramogauja, kartu meldžiasi, išlieka nesuirusi ir lengviau išvengia šeimos nelaimių.

— **Ar patartumėt kitom moterim tarnauti policijoje?**

— Patartume. Pirmiau policijoje tebuvo tik airiai, dabar yra daugiau ir kitų tautų. Darbas tikras, atlyginimas geras, 3 savaitės atostogų.

— **Neatsitiko tarnyboj kokių nelaimių?**

— Ne, nors prieš tarnybą mus paruošė visokiems įvykiams, išmokė net ir judo grumtynių. Mes areštuotų moterų nemušam. Bet žinoma, kita perdaug prisigėrusi, perdaug narkotikų paėmusi. Pasiunta. Reikia tada psichologiškai veikti. Kartą viena norėjo praryti savą heroino kapsulių. Sugauna tokias, kurios turi elastinius apatinius ir į juos krautuvėse kemša vagiamus daiktus. Iš aukštesnio luomo tai pasitaiko, kad susisiekimo policija areštuoja automobily girtas.

— **Tai kas jūsų namuose vyresnis — jūs ar vyras?**

Ištekėjusioji atsakė, kad vyras. Toliau jos kablėjo:

— Žmonės manė, kad moteris policininkė turi būti kietos širdies. Bet tai klaida. Mes nuoširdžiai stengiamės padėti moterims nelaimėje. Iš savo kišeniaus kartais ir užvalgyt parūpinam ir drabužių, ir parūkyt duodam. Daug sykių atgabena areštuotąsias basas — pijokai batus pavogę... Reikia gelbėt.

— **Ar leistumėt savo dukterį į policininkes?**

— Mano jauniausia nori būti. Leistume.

— **Ar neteko kada areštuoti kokio vyro?**

— Kartą mokyklos vaikai ėmė nusiskųsti, kad vienas vyras prie lango rodosi nepadoriai. Jį areštavau. Vasarą mums kartais tenka budėti paplūdimy. Pamatę netinkamai apsirengusius, kartais turime perduoti patruliuojantiems policininkams.

— **Ką jūs manote apie Chicagos moteris?**

— Chicagiečių daug nearešuoja. Daugiausia policijon patenka atvykusių iš kitų vietų — iš pietų. Čia gimusios daugiau mokytos, geriau išauklėtos, gėdinasi, nepapuola taip į daboklę. Bet tos iš pietų, iš kalnų atvykusios — mano, kad taip ir reikia daryti, kaip jos daro.

— **Ką darote, kai būnate laisvos?**

— Praleidžiam laiką namuose, su savo šeima, su vaikais. Priklausome savo parapijos klubams. Tenka pabūti su moksleiviais, kai jie turi savo pasilinksminimus, susirinkimus, čiuožimą ir kitas pramogas. Ateina senų žmonių, kuriems padedame laiškus rašyti vaikams. Pamokome angliškai norinčius priimti pilietybę.

— **Ar esate labai griežta su savo vaikais?** — paklausiau ištekėjusios.

— Turiu berniuką ir tris mergaites. Prižiūriu, kad būtų geri. Jiems iš pat jaunystės pasakyta, ką gali daryt, ko ne. Klausė, kai buvo jauni, klauso ir dabar.

J. Pr.

VIEŠAS PAREIŠKIMAS

Aukštai Gerb. Redaktoriau:

Prašau neatsisakyti patalpinti Tamstos laikraštyje šį mano pareiškimą.

Jau dviejuose "Naujienų" numeriuose buvo puolama B. Armonienės anglų kalboje atsiminimų knyga "Palik Ašaras Maskvoje", kaip sugadinta knyga, kenksminga knyga ir buvo išreikštas džiaugsmas, kad dėl techniškų kliūčių knygai laiku į Washingtoną neatsiuntus, ji negalėjo būti padalinta senatoriams ir kongresmanams. Visi šie teigimai remiasi poros sakinių citata iš knygos 13 puslapio. Lietuviškai ši citata skambėtų šitaip: "Naujai išrinktas seimas nutarė prašyti Rusiją inkorporuoti Lietuvą į Sovietų Sąjungą. Delegacija buvo pasiųsta į Maskvą ir Stalinas bei Sovietų atstovų rūmai "lyg tai nenoromis" sutiko priimti. Tas atsitiko rugpiūčio 3, 1940 metais." Čia citata Naujienose baigiasi. Straipsnio autorius "užmiršo" paminėti toliau einantį sakinį, būtent: "Vėliau mes radome, kad taip vadinamas seimas ne tiktai buvo išrinktas iš komunistų partijos narių, bet visos kalbos ir visi nutarimai, padaryti šio seimo, buvo paruošti specialaus planavimo komiteto Maskvoje dar prieš Lietuvos okupaciją." Kiekvienam asmeniui savo gyvenime paskaičiusiam bent porą knygų turi būti visai aišku, kad čia pavartota literatūrinė vaizdingumo priemonė vadinama prieš prieša vartojama kontrastų ryškinimui.

Kiekvienam skaitytojui, perskaičiusiam tuos sakinius, duodamas vaizdas formaliosios pusės ir apgavikiškos realybės. Be to, kokiu būdu šis seimas buvo renkamas yra aprašyta 11 puslapyje. Iš viso aprašymo išimti du sakinius ir su dviejų sakinių pagalba bandyti duoti visuomenei iškraipytą tendencingą vaizdą, tegali visai anormalus demogogas.

Knyga yra pasirodžiusi prieš dešimt mėnesių. Tose pačiose "Naujienose" buvo eilė straipsnių ją giriančių. Kaip tai atsitiko, kad dabar ji pasidarė sugadina, nemokšos parašyta ir net pavojinga? Tai yra ne kas kitas, kaip susibūrusių apie "Naujienas" asmenų kerštas man, kadangi aš esu vienas iš tų, kuris atvirai pasisakiau dėl ALTo veiklos, reikalaudamas jo reformų. Aš labai apgailestauju, kad, užuot pulti mane, puolamas naudingas darbas, prie kurio aš prisidėjau. Armonienės atsiminimai yra vienintelė su Lietuvos tragedija supažindinanti knyga, kurią eilinis amerikietis su malonumu skaito. Jau šiandien ji yra daugiau paplitusi Amerikoje, negu bet kokia nors kita knyga apie Lietuvą Amerikos istorijoje. Ir tas atsitinka taip kritišku Lietuvai laiku, kada kiekvieno amerikiečio simpatija mums yra taip reikalinga. Bandyti iš asmeniškų keršto sumetimų sukliudyti tos knygos platinimą ir įtaigoti lietuviams, kad jie nepropaguotų tos knygos amerikiečių tarpe, yra neatsakingas veiksmas, reikalaujantis griežščiausio pasmerkimo.

Aš nerišu šios knygos su savo asmeniu ir visai nesijaudinu dėl asmeniškų puolimų. Aš prašau statyti mūsų bendrus reikalus aukščiau — virš asmeniškų aistrų.

Su aukšta pagarba,

Algirdas Nasvytis

Bažnyčios susirinkimų filmai

Amerikos katalikų vyrų rūpesčiu yra gaminama serija filmų, kuriais bus pavaizduotas Bažnyčios išsivystymas dvidešimties Visuotinių susirinkimų įtakoje. Kino nuotraukos yra daromos Šventojoj Žemėj, Turkijoj, Graikijoj, Prancūzijoj, Italijoj, Šveicarijoj ir Vokietijoj.

Visi broliai

Birželio 2 - 4 dienomis prie Dievo Motinos apsireiškimų grotos Lourde meldėsi 45 tūkstančiai karių, priklausančių 20-čiai įvairių tautų. "Mūsų tarpe nėra užsieniečių", — kalbėjo šiai maldoj susitelkusiai tarptautinei kariuomenei Paryžiaus kardinolas Feltin. — "Čia dangiškosios Motinos akivaizdoje mes visi esame broliai vienos dangiškosios tėvynės vaikai. Bendra malda ir giesmės mūsų širdyse uždegė neužgesinamą meilę vienų kitiems."

Mirus mielam draugui

A. † A.

JONUI RUDAIČIUI

jo žmonai Magdalenai, ir šeimai reiškiame giliausią užuojautą.

Didžbalių šeima ir Jonas Abraitis

Mirus mielam draugui

A. † A.

JONUI RUDAIČIUI,

jo žmonai Magdalenai ir šeimai, reiškiame giliausią užuojautą.

Antanina ir Justinas Račiūnai ir Onutė ir Zenonas Buinevičiai

Mielam

VYTAUTUI MIKŪNUI IR ŠEIMAI,

jo brangiai mamytei Lietuvoje mirus, gilią užuojautą reiškiame ir kartu liūdime.

L. ir A. Stepaičiai

PADĖKA

Visiems draugams ir pažįstamiems pareiškusiems užuojautą ir dalyvavusiems mano mylimo ir brangaus vyro dailininko ir diplomato

A. † A.

ADALBERTO STANEIKOS

laidotuvėse, nuoširdžiai dėkoju.

Dr. Marija Staneikienė

A. † A.

JONUI RUDAIČIUI mirus,

jo šeimai ir artimiesiems reiškiame gilia užuojautą.

Juozas Šarūnas, Gustainių šeimą, Girdauskų šeima, Pranas Bacevičius ir Feliksas Girdauskas

A. † A.

JUOZAPAS GEDMINSKAS

Gyveno 4135 S. Rockwell St.

Mirė birželio 24 d., 1962, 2:10 val. p. p., sulaukęs senatvės.

Gimė Lietuvoje. Kilo iš Šiaulių apskričio, Kruopių parap. Amerikoje išgyveno 50 m.

Pasiliko dideliame nuliūdime 2 sūnūs: Juozapas, marti Emilija ir Stanislovas, marti Marijona, 4 anūkai: Robert Gedmin, jo žmona Dorothy ir Mary Ann Drummond, jos vyras arthur, Nancy ir Patricia Gedmin, 4 proanūkai, švogerka Agnieška Cepello, jos vyras Michael, švogeris Peter Samoška su šeima, kiti giminės, draugai ir pažįstami.

Buvo amžinas narys Šv. Kazimiero Vienuolyno Rėmėjų D-jos.

Priklausė Šv. Vardo draugijai, Žagariečių Klubui ir Ūteniškių klubui.

Kūnas pašarvotas John F. Eudeikio koplyčioje, 4330 S. California Ave.

Laidotuvės įvyks treč., birželio 27 d., iš koplyčios 8:30 val. ryto bus atlydėtas į Švenč. P. M. Nekalto Prasidėjimo parapijos bažnyčią, kurioje įvyks gedulingos pamaldos už velionies sielą. Po pamaldų bus nulydėtas į Šv. Kazimiero kapines.

Nuoširdžiai kviečiame visus: giminės, draugus ir pažįstamus dalyvauti šiose laidotuvėse.

Nuliūdę: **Sūnūs, marčios, anūkai, proanūkai** ir kiti giminės.

Laidotuvių direktorius John F. Eudeikis, Tel. LA 3-0440.

GUŽAUSKŲ BEVERLY HILLS GĖLINYČIA
Geriausios gėlės dėl vestuvių, banketų, laidotuvių ir kitų papuošimų
2443 WEST 63rd STREET
Telef. PR 8-0833 PR 8-0834

PIRKITE DABAR TIESIOG NUO MR. NELSON
SAVININKO
SAINT CASIMIR MONUMENT CO.
3914 West 111th Street
Didžiausias Paminklams Planų Pasirinkimas Visame Mieste
Telef. — CEdarcrest 3-6335
Vienas blokas nuo kapinių

J. F. EUDEIKIS
LAIDOTUVIŲ DIREKTORIUS
TRYS MODERNIOS KOPLYČIOS
4605-07 South Hermitage Avenue
Tel. YA 7-1741-2
4330-34 South California Avenue
Telefonas LA 3-0440 ir LA 3-9852
AMBULANCE PATARNAVIMAS DIENĄ IR NAKTĮ

Petkus
TĖVAS IR SŪNUS
MARQUETTE FUNERAL HOME
TRYS MODERNIOS KOPLYČIOS
2533 West 71st St. Telef. GRovehill 6-2345-6
1410 S. 50th Ave., Cicero. TOwnhall 3-2108-09
AIKŠTE AUTOMOBILIAMS STATYTI

EDVARDAS SAUNORIS — GĖLININKAS
Paruošia gėles iš savo šiltadaržių vestuvėms krikštynoms ir kitoms iškilmėms. Parūpina gėles ne tik laidotuvėms, bet ir gėles sodinti bei puošti kapus Jūsų artimųjų.
3942 W. 111th St., PR 9-1355 ir 9-1356

Laidotuvių Direktoriai
MAŽEIKA & EVANS
6845 SO. WESTERN AVE.
TRYS MODERNIŠKOS AIR-CONDITIONED KOPLYČIOS
MAŠINOMS VIETA
REpublic 7-8600 REpublic 7-8601

LAIDOTUVIŲ DIREKTORIAI
Lietuvių Laidotuvių Direktorių Asociacijos Nariai

STEPONAS C. LACKAWICZ
2424 W. 69th STREET Tel. REpublic 7-1213
2314 W. 23rd PLACE Tel. VIrginia 7-6672

PETRAS BIELIŪNAS
4348 S. CALIFORNIA AVE. LAfayette 3-3572

ANTANAS M. PHILLIPS
3307 LITUANICA AVE. Tel. YArds 7-3401

POVILAS J. RIDIKAS
3354 S. HALSTED STREET Tel. YArds 7-1911

LEONARDAS F. BUKAUSKAS
10821 S. MICHIGAN AVE. Tel. COmmodore 4-2228

JURGIS F. RUDMIN
3319 S. LITUANICA AVE. Tel. YArds 7-1138—1139

VASAITIS — BUTKUS
1446 S. 50th AVE., CICERO, ILL. Tel. OLympic 2-1003

APLINK MUS

× **Prof. R. Sealey**, laikinai dėstąs Seattle, Wash., universitete, dažnai perka lietuviškų knygų. Profesorius galėtų būti pavyzdžiu daugeliui mūsų inteligentų, vengiančių lietuviškos knygos. Prof. Sealey yra anglas, puikiai išmokęs lietuvių kalbą, vasaros semestrą dėstąs Seattle universitete.

× **Sesuo Virginija**, prieš šešerius metus buvusi Šv. Kryžiaus ligoninės viršininkė, vėl sugrįžo ligoninėn vadovauti pediatrikos departamentui naujame pastate.

× **Jonas Pačankis**, žinomas pensininkų įmonės savininkas, su dukromis buvo išvykęs aplankyti savo sūnaus šeimos, gyvenančios Hanfield, Calif. Sūnus, kuris yra armijos kapitonas, tarnauja Chicagoj, bet jo žmona gyvena Californijoj.

× **Dr. A. Šimkus ir dr. B. Zubrickas** priklausė Šv. Kryžiaus ligoninės gydytojų personalui per 25 metus. Tos sukakties proga buvo apdovanoti specialiu atžymėjimu.

× **Dalia Šulaitytė**, Aldonos ir Juozo duktė, galutinai parinkta atstovauti lietuvius Prekybos ir Pramonės parodoje Chicagoje. Anksčiau Dalia buvo išrinkta tik lietuvių, o dabar ją išrinko ir amerikiečių komisija. Lietuvaitės gražuolės paskirtis parodos metu reprezentuoti Lietuvą ir lietuvius.

× **Metinis Gintaro balius**, Chicagos Moterų klubo surengtas šeštadienį puošniose South Shore Club patalpose, praėjo su ypatingu pasisekimu, dalyvaujant gausiam būriui rinktinių svečių. Skambėjo lietuviškos melodijos ir buvo į lietuviškos visuomenės veiklą įvesdintos debiutantės A. Aleksiūnaitė, A. Gudėnaitė, K. Kairytė, J. Mackevičiūtė, M. Shaules, Ch. Torok. Programą sumaniai pravedė šių tradicinių iškilmių sumanytoja J. Daužvardienė. Vėliau bus platesnis aprašymas.

× **Nekalto Prasidėjimo Seserų Rėmėjų Cicero skyriaus** valdyba susirinkusi Marijos Remienės bute, nutarė vasaros metu pravesti naujų narių vajų, o rugsėjo 30 d. suruošti Cicero parapijos salėje madų parodą Putnamo seselių darbams paremti.

× **Stasiui Terminui**, 3350 W. 64th St., tik už 6 dienas praleistas ligoninėj Leonardas Jankauskas įteikė $268.31. Iš viso iki šiol jam jau įteikta **$4,058.96**. L. Jankausko telef. LU 5-2094. (Sk.)

× **Pranas Pranckevičius** pasistatydino didelį apartamentinį namą 69 ir Fairfield g. kampe. Statė žinomas kontraktorius J. Stankus. Birželio 24 d. naujasis namas buvo pašventintas ir jame padarytos šaunios įkurtuvės, kuriose dalyvavo didelis būrys P. ir S. Pranckevičių draugų ir artimųjų, tarp jų buvo ir jo brolis Antanas Pranckevičius, su žmona ir trimis vaikučiais atvykęs iš Hamilton, Kanados.

× **Cicero Šv. Antano parapijos** bažnyčioj kitą sekmadienį bus renkamos aukos Balfui. Tam reikalui praėjusį sekmadienį buvo išdalinti vokeliai.

IŠ ARTI IR TOLI

DIDŽ. BRITANIJOJE

— **Kun. J. Gutauskas** pakeltas į prelatus. Neseniai jis gavo iš prel. L. Tulabos tokį laišką. "Su dideliu džiaugsmu jums pranešu, kad popiežius Jonas XXIII, vertindamas jūsų nuopelnus Bažnyčiai, rūpinantis sielų išganymu mūsų tautiečių gyvenančių Skotijoje suteikė jums savo rūmų prelato titulą. Dokumentus perduosiu jums, kai atvyksit pas mus. Manau, kad čia bus galima užsisakyti ir dra bužius. Sveikinu savo ir visos kolegijos vardu. Te Dievulis ir toliau laimina jūsų gražią darbuotę mūsų tautiečių dvasinei gerovei. Žinau jūsų kuklumą, tačiau mes esame netik sau, o kitiems. Jūsų išaukštinimas suteiks džiaugsmo ir pasididžiavimo visiems, kurie yra jums artimi".

KANADOJ

— **Mykolas Slapšys**, gyv. Toronte, šiais metais baigė Ontario Meno kolegiją, Industrial Design skyrių, gavo diplomą ir jau dirba savo specialybėj. Kadangi yra vedęs ir augina sūnų Eduardą - Mykolą, todėl ir mokslas buvo sunkus, nes vasaros metu studentams buvo sunku gauti darbo, o ypač menininkams. Birželio 13 d. Mykolas ir žmona Rita šventė trijų metų vedybinio gyvenimo sukaktį ir gimimo dieną, todėl ta proga jo motina surengė kuklias vaišes, o taip pat buvo užprašiusi šv. mišias, kad Dievas laimino laimingai užbaigti mokslą. Mykolas yra dėkingas už paramą studijų metu savo žmonai Ritai, uošviams Jukneviciams ir savo tėveliams.

Prel. Pr. Jurą 40 m. kunigystės sukakties proga sveikina Šv. Pranciškaus parapijos Lawrence, Mass., mokiniai. Nuotr. B. Kerbelienės

CHICAGOS ŽINIOS

SMALSUOLIAI TRUKDO VALYMO DARBĄ

Kur šeštadienį po pietų prie 147-tos ir Central Park gatvių smogė sūkurinė audra (tornadas), sužalodama daug namų ir padarydama beveik mil. dol. nuostolių, sekmadienį ir pirmadienį suplūdo tūkstantinės minios smalsuolių, kurie trukdė valymo darbą. Vietinės Midlothian policijos vadas pareiškė: "Smalsuoliai beveik sudaro dau giau bėdos negu pati audra".

DEGĖ SKERDYKLOS

Prie apleistųjų jau rengiamų griauti Swift skerdyklų, arti Loomis ir 42-ros gt., įvyko gaisras, iššaukęs daug uniagesių ir sudaręs apie $40,000 nuostolių.

VYKSTA LĖKTUVŲ STREIKAS

Lėktuvų inžinierių streikas palietė ir Chicagą, kur iš Eastern Air linijos turimų 17,906 darbininkų, 619 turi likti be darbo neapmokamoms atostogoms.

VAŽIUOJANT KELIU ARBA EŽERU

Gerokai įsikaušę, ar važiuotų automobiliu ar motoriniu laivu ežeru, susilaukia to paties likimo. Sekmadienį pakraščio policija sulaikė Charles Cameron, 5200 S. Troy gt., kuris vairuodamas savo jachtą Bum Bum rankoj laikė alaus stiklinę. Tą pat dieną smuikininkas James Schipper savo automašina nugriovė šviesos stulpą Northwest ekspresiniame kelyje prie Ontario gatvės. Jis irgi buvo policijos sulaikytas už neblaivumą.

RAŠTINĖS DARBININKŲ ALGA

Vidurinė raštinės darbininkų savaitinė alga Chicagos rajone šiuo metu yra $82.78. Tai yra 18% daugiau negu prieš penkerius metus.

AR VERTA RŪKYTI

Amerikos Vėžio draugija, kurios centro raštinė yra Chicagoje, pagamino 19-kos minučių ilgio spalvotą filmą tema "Ar verta rūkyti?" Draugija tikisi parodyti filmą 30,000 mokyklų. Filmas taikomas jaunamečiams. Ta pati draugija jau išplatino keturis milijonus ekzempliorių lapelių "Ar man rūkyti?"

PABRANGS KELIONĖ Į SANDŪNUS

Chicago, South Shore & South Bend elektrizuotas geležkelis prašė atitinkamų komisijų leidimo pakelti kelionių kainą 5-10%. Šiuo geležkeliu kasdien naudojasi 15,000 keleivių.

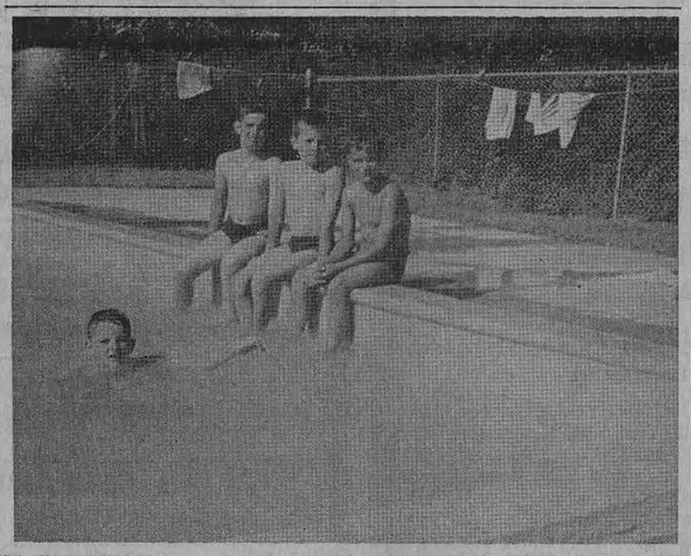

Marijonų Berniukų Stovyklos stovyklautojai: Ed. Lipskis, L. Raslavičius, Ed. Šilkaitis. Stovykloje šiuo metu stovyklauja apie 30 berniukų. Vadovauja kun. J. Navys, MIC.

Atomo galingumas

Atominė bomba sprogdama veikia trejopai: savo sprogstamąja jėga, savo karščiu ir radioaktyviniais spinduliais. Nagasaki bomba, sprogdama turėjo išvystyti 50 milijonų Celsijaus laipsnių temperatūrą ir sprogstamąjį, kuris yra lygus trotilo 20,000 tonų pajėgumui. Ką reiškia tokia temperatūra, galima iš to suprasti, kad mokslininkų apskaičiavimu temperatūra saulės centre gali būti apie 30—1,000 milijonų laipsnių. Ir temepratūros, ir sprogimo veiksmo išdava pakankamai išryškėjo sprogdinant, karo metu, Japonijoje miestus. Tiek pat baisios buvo radiospindulinio vimo pasėkmės — dar ir šiandien Japonijoj yra tūkstančiai žmonių, dėl to netekusių sveikatos, o šimtai tūkstančių žuvo iš karto.

CHICAGOJ IR APYLINKĖSE

MARIJONŲ BENDRADARBIŲ PIKNIKAS GERAI PAVYKO

Tėvų Marijonų Bendradarbių Chicagos apskrities metinis piknikas įvyko Marijonų seminarijose soduose, Clarendon Hills, Ill., pereitą sekmadienį, birželio 24 d. Šv. mišias bendradarbių intencija atlaikė kun. J. Kardauskas.

Oras buvo geras — ne perdaug karštas, tai žmonių susirinko vidutiniškai. Buvo svečių net iš toliau atvažiavusių, kaip dr. A. Laucis su žmona iš Mt. Olive, Ill., Marčiukaitienė iš Gilespie, Ill., ir kt.

Plokštelių muzikai grojant, čia buvo galima pasivaišinti ir atsigaivinti. Atskirus stalus turėjo beveik visi Tėvų Marijonų Bendradarbių dr-jos skyriai. Įvairių užkandžių galėjai gauti Bridgeporto skyriaus, kurio pirm. yra S. Kaulakienė, palapinėje. Cicero skyrius, kuriam vadovauja E. Dvilaitienė, teikė gėrimų ir užkandžių. Marquette Parko sk. su savo pirm. P. Dubinskiene buvo paruošusios įvairių užkandžių, Brighton Parko sk., vad. pirm. A. Skrebutienės, turėjo rugštaus pieno ir medaus. Town of Lake sk., kuriam pirmininkauja P. Turskienė, turėjo ledų ir kitų saldžių dalykėlių. Garsiakalbius tvarkė J. Bartkus. Taip visi įsijungę į darbą gražiai aptarnavo susirinkusius, prisidėjo prie gerų darbų, katalikų spaudos ir mokyklų išlaikymo.

Tik temstant pamažu skirstėsi žmonės, bet buvo patenkinti atsigaivinę puikiu sodų oru, atitrukę nuo miesto triukšmo ir pabuvoję su pažįstamais ir savaisiais. —Pn.

HANAU LIET. GIMNAZIJOS I-OS LAIDOS SUSITIKIMAS

Po kapituliacijos Vokietijoje buvo įsteigta ne viena gimnazija. Viena iš didžiausių buvo Hanau lietuvių stovykloje. Pirmoji laida baigė gimnaziją 1946 m. — iš viso 32 mokiniai.

Birželio 23 d. 17 šios laidos mokinių susirinko St. ir dr. P. Kisielių namuose, Cicero, prisiminti mokslo baigimą ir pagyventi praeities nuotaikomis. Iš jų didžioji dalis jau sukūrusi šeimas, todėl iš viso buvo susirinkę su vyrais arba žmonomis 29 svečiai. Iš baigusių pirmąją Hanau liet. gimnazijos laidą, be pačios namų šeimininkės Stefos Kisielienės, dalyvavo dar E. Valiūnienė (iš New Yorko), T. Jonynas (iš Detroito), J. Kleinaitis (iš St. Louis), iš Kanados — A. Skaistienė, S. Ulozienė, A. Gotceitas, čikagiškiai — D. Stankaitytė, I. Laisvėnaitė, L. Kolytė-Sarokin, K. Vasiljevas, R. Latožienė, A. Milūnas, A. Kolis, E. Imbrasaitė, S. Užupienė. Buvo pasidalinta mintimis, pasivaišinta ir pasišokta. ss.

—o—

LIETUVIŲ BENDRUOMENĖS CHICAGOS APYGARDOS IR CHICAGOS ALT KOMITETO PRANEŠIMAS

Ryšium su JAV-bių prezidento neužilgo skelbsima Pavergtųjų Tautų savaite liepos mėn. viduryje birželio 22 d. Chicagos miesto savivaldybėje įvyko tautinių grupių atstovų pasitarimas. Jam vadovavo Chicagos miesto specialių įvykių direktorius p. Reilly. Lietuviams atstovavo LB Chicagos apygardos v-bos vicepirmininkas viešiems reikalams B. Nainys, L. Prapuolenis ir J. Kižys.

Pasitarime išryškėjo, jog pagrindinis įvykis Pavergtųjų Tautų Savaitės proga Chicagoj bus masinis mitingas liepos 15 d., 2 v. p. p. Grant parke.

Siekiant suorganizuoti ko skaitlingesnį lietuvių dalyvavimą tame parengime, LB Chicagos apygardos v-ba ir Chicagos ALT komitetas kviečia visų lietuviškų organizacijų ir spaudos atstovų pasitarimą birželio 29 d., 7 v. v. Jaunimo Centre.

Visos lietuvių organizacijos turėtų aktyviai dalyvauti ir šiais metais išlyginti tai, kas pereitais metais tapo skaudu ir liūdna dėl menko dalyvavimo. Pereitais metais parodytas nesidomėjimas iššaukė kaikurių amerikiečių sluogsnių priekaištus ir nuomonę, jog, vargu, ar yra logiška JAV-bėms rūpintis pavergtomis tautomis, jei tų pačių tautų nariai, esantieji Chicagoje, nesidomi tais reikalais. Todėl LB Chicagos apygardos v-ba ir Chicagos ALT komitetas primygtinai kviečia Chicagos lietuvius šiais metais pasirodyti esant ne vien statistiška, bet tikrai organiška, gyvybinga visuomenė.

ŠACHMATŲ TURNYRAS

Birželio 16 ir 17 dienomis Auroroj suruoštas "Open" 5 ratų šachmatų turnyras sutraukė gana gražų būrį šachmatininkų. Dalyvavo 58 žaidėjai — du net iš Kanados. Iš lietuvių—5, visi iš Chicagos. Kaip ir buvo tikėtasi, pirmą vietą išsikovojo meisteris Teodorovič, antrą čikagiškis Formanck. Iš lietuvių geriausiais pasirodė Palčiauskas, surinkęs iš galimų 5 taškų — 4 ir pasidalinęs su Sandriu 3—4 vietą. Po jo šalkauskas su 3½ t., Karpuška 2½, Zujus ir Jankauskas po 2 tašku.

Auroroj gyvenąs dr. J. Gliaudelis du syk lankėsi turnyre, domėdamasis mūsiškių pasisekimais, gi pasibaigus žaidinėms visus ten dalyvavusius lietuvius pasikvietė į savo gražią rezidenciją vaišėms. Už tai jam šachmatininkai labai dėkingi.

V. K.

MAŽŲJŲ GEGUŽINĖ

Ill. Liet. Gyd. dr-jos Pagalbinio Moterų vieneto pirmininkė Al. Lipskienė, užbaigdama savo darbo metus, nepamiršo ir mūsų mažųjų vaikučių, suorganizuodama jiems gražų pikniką, kuris įvyko birželio 12 d. pas J. Vienužienę, gražioje gamtos aplinkoje.

Gražiai padengti stalai ir paruošti įvairūs skanumynai jau iš pat ankstaus ryto laukė jaunučių svečių. Jos pastangos nebuvo beprasmingos. Pilnas kiemas prigūžėjo vaikų ir jų globėjų.

Al. Lipskienė dalino tiems, kurie mokėjo gražiai lietuviškai padeklamuoti, padainuoti ar suktinį pašokti.

Vieni dainavo, kiti deklamavo, suktinį, klumpakojį šoko net ir choru apie juodąjį kaminkretį sudainavo, kurį pravedė jaunieji Lipskiai. Lietuviškai kalbėjo, dainavo, mamytės ir vaikučiai džiaugėsi, nieko netrūko, tik diena buvo pertrumpa. A. Vileišienė

Seselė Margarita su viena iš N. P. seserų vadovaujamo vaikų darželio globotinių Toronte.

BERMUDA KONKURUOJA SU PRANCŪZAIS

V. ZALATORIUS

BERMUDA, VI.15. — Bermudų salose, Atlanto viduryje, kuriose beveik nėra pramonės, kvepalų gamyba stovi pirmaujančioje vietoje.

Kiekvienos sėkmingos pramonės pagrinde yra gamtos turtai — Bermudoje gėlės: oleandros, jazminai, lelijos ir Kristaus Kančios gėlės. Gėlių čia pilnos pakelės, kaip botanikos sode, pilni laukai, kaip Olandijoje. Nenuostabu tad, kad 1929 m. du anglai Smitas ir Skotas pradėjo daryti bandymus su velykinėmis lelijomis. Jiems pavyko. Bandymų išdava buvo "Lili" kvepalai, pradėti pardavinėti 1931 m. ir dar šiandien stipriai konkuruoją su prancūziškomis firmomis.

Smito ir Skoto fabrikas visai nepanašus į Gary plieno liejyklas. Jis įsikūręs nedideliame namelyje ir yra daugiau laboratorija nei farbikas.

Nuo fabriko namelis baltu stogu ir pakopomis skyriasi dar ir tuo, kad čia lankytojų daugiau kaip darbininkų, tyla kaip ligoninėje ir kvapas, kaip kvepalų fabrike.

Vadovė mielai paaiškina, kad kvepalų gamyba vyksta trimis stadijomis.

Pirmoje gėlės sudedamos į medines dėžes, kurių vidus yra stiklinis, išteptas avienos lajumi. Lajus sugeria iš žiedų kvapą.

Sekantis žingsnis yra išplauti tą gėlių ekstraktą alkoholiu. Pagaliau paskutinėje stadijoje skiedinys užfiksuojamas ar tai Abisinijos leopardo, ar banginio, ar Tibeto briedžių tulžimi ir kitų liaukų sekrecijomis.

Po poros mėnesių nokinimo bonkose kvepalai paruošti rinkai.

Kai prancūzai savo kvepalams daugiausia naudoja rožes, tai bermudiečiai keletą gėlių rūšių. Viena jų yra Kristaus Kančios gėlė. Nepaprastas tai žiedas!

Pats augalas yra vijoklinis. Juo susidomėjo ispanų ir italų misijonieriai Meksikoje ir P. Amerikoje. Aprašytas jis ir Šv. Rašte.

Žiedas yra baltas su lelijavu atspalviu. Kokių 2.5 colio skersmens. Jame galima įsivaizduoti visą Kristaus Kančią.

Dešimt žiedalapių vaizduoja apaštalus. Apie kuokeles auga daugybė lazdelių, kurios vaizduoja žmonių minią per Kristaus nukryžiavimą. Aplink kuokeles yra, taip vadinamas, erškėčių vainikas su 72 taškiukais — dygliais.

Pagaliau pačios kuokelės pakyla lyg kryžius, ant kurio matyti trys vinys, ir net pats Kristus su penkiomis žaizdomis.

Vakare, vaikštant po botanikos sodą, mūsų šeimininkė A. Spurling, pamačius vieną Kristaus Kančios žiedą, apsidairo ir greitai nusiskina. Ji mano, kad jis laimę neša.

Mes lietuviškai iš jos pasijuokiam tarp savęs. Ji susigėdus klausia:

— Kokia jūs čia kalba kalbat?

— Lietuviškai, — atsakom.

— Kas tai? — ji vėl paklausia.

Paaiškinam, kad tai keliasdešimt kartų didesnė valstybė už Bermudą ir už ją senesnė. Mat Bermuda didžiuojasi esanti seniausia anglų kolonija.

Ant rytojaus 72 metų senutė vėl susidomi, kaip tos "didelės" valstybės pavadinimas.

— Užrašykit man jos vardą prie savo pavardės svečių knygoje, — sako ji. Aš jau turėjau vokiečių, prancūzų, dabar jūs.

Išpildom jos prašymą, ir dar tebekvepėdami nuo vakar visokiais kvepalais, ruošiamės eiti maudytis į uolėtą vandenyną.

Tarp kitko, skirtumas tarp kvepalų ir odekolono yra tas, kad odekolone žymiai daugiau alkoholio, tai praskiesti kvepalai.

— Bostono policija iš vieno buto išgabeno 110 šunų ir 85 kates. Visas šis žvėrynas buvo septynių kambarių name, kuriame kartu gyveno motina ir jos dukra senmergė.

KRISTAUS GYVENIMAS
knyga 965 psl., parašyta
PROF. GIUSEPPE RICCOTTI
Iš italų kalbos išvertė
KUN. P. DAUKNYS, MIC.
Spausdino Nidos spaustuvė Londone. Įrišta kietais puikiais viršeliais
Tai yra pirmas toks platus mokslinis veikalas apie Kristaus gyvenimą lietuvių kalboje. Ši knyga yra išversta į 23 kalbas.
Knygos kaina $7.00
Amerikoje ir Kanadoje pagrindinis platintojas yra
"DRAUGAS"
4545 West 63rd Street
Chicago 29, Illinois