DRAUGAS

THE LITHUANIAN WORLD-WIDE DAILY

LAISVOJO PASAULIO LIETUVIŲ DIENRAŠTIS

4545 WEST 63RD STREET CHICAGO 29, ILLINOIS
TELEPHONE: LUDLOW 5-9500

Vol. XLVI | Price 10¢ | PIRMADIENIS, LIEPOS (JULY) 2, 1962 | Kaina 10 c. | Nr. 154

ATVIRAS LAIŠKAS STUDENTUI SOVIETŲ PAVERGTOJE LIETUVOJE

MIELASIS DRAUGE,

Parašiau tą žodį ir norėčiau jį pabrėžti. Tiesa, aš nepažįstu Tavo veido, Tavo šypsnio, Tavo akių spalvos, bet visvien žinau, kad mus labai daug kas riša. Žinau tai, suprasdamas tiesą, kurią supranti ir Tu. Žinau tai studijuodamas ir išspręsdamas matematikos uždavinį, kurį išsprendi ir Tu. Žinau tai dainuodamas liaudies dainą, kurią dainuoji ir Tu. Pagaliau, žinau tai, pažindamas melą, kurį labai gerai pažįsti ir Tu. (Skaitau ir "Tiesą" ir "Pergalę" ir kitas "jų" taip skystas priemones paveikt Tave.)

Mus riša tai, kad esame lietuviai, kad esame Vakarų kultūros atstovai, kad branginame laisvės mintį, žmogaus ir tautų teises. Pagaliau tai (ir čia labai svarbus ryšys, drauge), kad "jie" bijo mūsų abiejų: Tavęs gal būt daugiau, kaip manęs.

O, mes galėtume pakalbėti apie daug ką, jei mums būtų leista kalbėtis... jei būtų... Nebūsiu banalus. Suprantu gerai, kiek Tau svarbios esminės Vakarų kultūros laisvės, tiek paprastos ir tiek savaime aiškios laisvės — laisvė galvoti, skaityti ir keliauti; laisvė kalbėti, rašyti... taip, ir net suklysti. Kokia svarbi laisvė yra laisvė suklysti... Bet dabar nėra laiko savaime aiškiems dalykams. Todėl, Tau leidus, rašysiu tiesiog "jiems", Tavo sargams ir, kartais, budeliams; tiems, kurie ir šitą paprastą laišką vadins "buržuazinės atplaišos tarybinę santvarką žeminančią propaganda..." tiems, kurie bijo ne tik atsakymų, bet ir klausimų. Paprastų klausimų. Būtent:

Lietuvio požiūriu —

Kada pagal planą numatomas pabaigt Lietuvos surusinimas?

Ar kas atsimena, kur buvo Tilžė?

Kiek tautos buvo ištremta Sibiran? Kiek skaičiais? Kiek procentais? Kiek žuvo?

Ar Berija juos trėmė? Vienas Lavrenti Pavlovich Berija?

Ką tuo metu veikė Chruščiovas? Ką Sniečkus? Ką Palec kis?

Kuo skiriasi "buržuazinis" šovinizmas nuo rusiškojo šovinizmo?

Ruso požiūriu —

Kas atsitiko su rusų literatūra? "Caristinės reakcijos" laikais vadovaujančia Europos literatūra?

Kodėl nusižudė Majakovskis? Kodėl Eseninas?

Kodėl Esenino sūnus, poetas ir filosofas, šiandien laikomas kalėjime už savo rankraščių persiuntimą į Vakarus?

Kur dingo Biely? Kur Babel? Kur ir kokią knygą parašė Pasternakas?

Kiek žuvo rusų per kolektyvizacijos laikotarpį?

Ar dabar R.F.S.R. pasigamina užtenkamai maisto, ar turi apiplėšti kitas "respublikas"?

Ar taip buvo caro laikais?

Kas laimėjo karą — rusai ar vokiečiai? Kas, Jūs manytumėte, dabar geriau gyvena?

Ar tai įrodo "socialistinės santvarkos" pranašumą?

Mokslininko požiūriu

Ar įmanoma išmokti tiesos fizikoje ir tikėti melu kitur?

Ar teorija, kuri a priori žino visus atsakymus, gali vadintis moksliška? Teorija, kur faktai atrenkami ir falsifikuojami? Teorija, kuri davė Lysenko ir nepripažino Einšteino?

Koks fizikas buvo Leninas?

Koks agronomas yra Chruščiovas?

Kodėl sovietinis mokslas bijo paskelbti savo erdvių nesėkmių?

Arba paklauskim skirtingai: kodėl pasisekimai paskelbiami tik post factum?

Istoriko požiūriu —

Ar melas ir istorija tie patys žodžiai?

Ar Lietuva savanoriškai įsijungė į sovietinę šeimą?

Ir Estija? Ir Latvija?

Kur sukilėliai išsikovojo laisvę — ar Vengrijoje? Ar Alžirijoje? Ar Belgų Konge?

Ar "istoriškai neišvengiamas kapitalizmo puvimas" pagimdė Bendrąją Europos Rinką?

Ar būtų kur galima pirkti Nikitos kalbas, pasakytas Stalino laikais? Jei jos Kopenhagoje būtų atspausdintos, ar būtų galima jas nusiųsti į Vilnių?

Ir pagaliau bendrai

Kodėl negalima klausti tikrų klausimų?

Kodėl negalima turėti tikros laisvės?

Kodėl negalima turėti tikrų rinkimų?

Ne "socialistinės" laisvės, ne "socialistinių" rinkimų.

Ar gali būti laisvė be laisvių?

Ar gali būti rinkimai be pasirinkimo?

Ar gali būti ieškojimas, kai viskas jau surasta?

Ar "jie" patys juokiasi iš šito savo cinizmo?

Kaszin, ar juokiasi? Iš "jų" histeriškumo aš matau daugiau baimės, kaip savimi pasitikėjimo. Gal tai menka paguoda, jau nas drauge, bet "jie" bijo Tavęs.

O Berija "jiems" buvo reikalingas. Kaip kitaip sustabdysi žmogaus galvojimą, pilnai neužgoždamas jo teroru!

Bet dabar Jūsų yra per daug, jaunas drauge, kad Berija grįžtų. Šį kartą laikas Tavo pusėje.

Lietuva ir tu būsite laisvi ir nepriklausomi, tik nenuleiskime rankų!

Lietuvis studentas laisvajame pasauly

Austrijos katalikų pagalba neturtingiems

VIENA. — Maža Austrijos vyskupija Burgenland šių metų gavėnios metu surinko virš pusantro milijono šilingų, kurie bus paaukoti, popiežiaus Jono XXIII socialinės enciklikos dvasioj, silpnai išsivysčiusiems kraštams. Už surinktus pinigus pirmiausia bus įsteigtas Brazilijoj, Bahia srity, profesinio apmokymo centras, kurs vietos bedarbiams ir neturtingiesiems duos kokį nors profesinį išsilavinimą. Kita surinktos sumos dalis skiriama vienos ligoninės statymui Indijoj; be to, bus nupirktas ryžių laukas vienam raupsuotųjų kaimeliui Korėjoj.

Tuo būdu Austrijos katalikai ne tik atliko gerą darbą, bet ir daugiau jausis pasaulio žmonių bendruomenės nariais ir toliau domėsis tais kraštais, kuriems reikia padėti.

Laimingi tėvai — Mr. ir Mrs. Walter M. Schirra sr. iš San Diego, Calif., pareiškė korespondentams, kad jie "labai yra laimingi", jog jų astronautas sūnus Walter jr. parinktas skristi raketoje aplink žemę šešis kartus šios vasaros gale. (UPI)

Washingtono stebėtojai skelbia, kad darbo sekret. Goldberg kairėj gali būti pasiūlytas į JAV aukščiausią teismą prez. Kennedžio, kada dabartinis teisėjas Frankfurter, 79 m., pasitrauks. Taip pat kalbama, kad darbo sekret. postui gali būti pasiūlytas pasekretorius Willard Wirtz (dešinėj). (UPI)

Alžirija pasisakė už laisvę

ALŽIRAS, Alžirija. — Vakar Alžirijoje buvo istorinė diena, alžiriečiai ėjo į balsavimo būstines, pasisakyti ar jie nori nepriklausomybės. Referandumas be to turi parodyti ar alžiriečiai nori visai atsiskirti nuo Prancūzijos ir ar Alžirija pasiliks Prancūzijos unijoj, kuriai priklauso dvylika buvusių Afrikos kolonijų. Šia savaitė prez. de Gaulle skelbs Alžirijos nepriklausomybę. Prancūzai turės perleisti visą valdžią arabams. Daug prancūzų kilmės gyventojų pabėgo.

Balsuotojai pasisakė už nepriklausomybę. Miestus užėmė arabų daliniai ir tuo prasižengta susitarimui, nes tegalėjo užimti tik po nepriklausomybės paskelbimo.

Raudonoji Kinija tebetelkia dalinius

TAIPEI, Formoza. Kinijos komunistų karinės jėgos iš šiaurės Kinijos, centralinės ir pietų Kinijos link iš kur gali pradėti Formozos salų puolimą. Apie tai praneša tautinės Kinijos oficialūs asmenys. Nemanoma, kad būtų norima pulti salas, tačiau kariuomenės patraukimas į pietus priartina raudonuosius prie neramumo židinių Laose ir Vietname, o antra, kariuomenė gali padėti išvengti vidaus neramumų, nes raudonieji turi daugiausia bėdų su pietų gyventojais, kurie išbadėję kelia neramumus. Į pietus yra atgabenta sovietų gamybos naikintuvų. Formoza šiuo metu nesiruošianti pradėti išlaisvinimo karo.

Mirė istorikas kun. dr. J. Matusas

NEW YORKAS. — Birželio 26 d. Šv. Pilypo ir Jokūbo parapijos klebonijoj, gavęs širdies ataką, mirė istorikas kun. dr. Jonas Matusas.

Velionis buvo gimęs 1899 spalio 26 Vaiguviškių kaime, Plokščių valsč., Šakių apskr. 1911 baigęs Plokščių pradžios mokyklą, vidurinį mokslą ėjo Jurbarko ir Seinų keturklasėse miesto mokyklose ir Kauno gimnazijoje, kurią baigė 1919. Mokėsi Vilkaviškio kunigų seminarijoje, kunigu įšventintas 1924 m. rugpiūčio 31. 1924—1930 studijavo Lietuvos universitete istoriją, 1931 už disertaciją "Lietuvių rusinimas per pradžios mokyklas" gavo istorijos daktaro laipsnį. 1936 Vytauto Didžiojo universitete gavo privatdocento teises, 1940 paskirtas docentu. Dėstė Lietuvos kultūros, Lietuvos pajūrio ir Prūsų žemės istoriją. 1944 pasitraukė į Vakarus, 1948 atvyko į Ameriką, Grand Rapids, Mich., vyskupijos seminarijoje dėstė prancūzų ir vokiečių kalbas. 1950 atsikėlė į New Yorką, kur įvairiose parapijose dirbo pastoracinį darbą. Atliekamą laiką skyrė istorijos mokslui.

Dr. Soblen grąžinamas Amerikon

TEL AVIV, Izraelis. Dr. Robert Soblen, kuriam gresia ilgalaikė bausmė už šnipinėjimą Sov. Sąjungos naudai, grąžinamas į Ameriką. 62 m. amžiaus gydytojas birželio 26 d. išbėgo iš Amerikos, kur buvo paleistas už 100,000 dol. užstatą. New Yorkan atvykti turėjo vakar vakare.

—*Prez. de Gaulle* paskyrė naują teismą, kuris turės persvarstyti pogrindžio vado gen. Salan bylą, kuris buvo nuteistas kalėjimu ligi gyvos galvos.

KALENDORIUS

Liepos 2 d.: Švč. P. Marijos aplankymas, Langvelis, Žilvinė.

Liepos 3 d.: šv. Irenijus.

Saulė teka 5:19 v., leidžiasi 8:29 v.

ORAS

Chicagoje ir apylinkėse šiandien galimas eiltus su perkūnija. Temperatūra apie 80 l. Antradienį — šilčiau.

Grįžta į Ameriką

WASHINGTONAS. — Gynybos departamentas skelbia, kad 7,500 armijos vyrų bus sugrąžinta į Ameriką. Tai yra pirmas karių atitraukimas nuo Berlyno krizės sušvelnėjimo.

Kuboj vėl sušaudyti du asmenys

HAVANA, Kuba — Oriento provincijoj sušaudyti du asmenys, kaltinami šnipinėjimu Amerikai. Sušaudytieji Simon ir Avalos esą buvo sugauti benešą žemėlapius ir sprogmenis cukraus fabriko sprogdinimui. Jie esą įžengę į Kubą per sieną ir sprogmenis gavo iš amerikiečių laivyno bazės Guatanamo. Castro taip pat prenešė, kad ir kitoj vietoj esą suimta kontrorevoliucionierių.

Meksikos ir J.A. Valstybių santykiai

MEXICO CITY. — Prez. Kennedy ir Meksikos prez. Lopez Mateos pasiekė susitarimo ir taip pradėta nauja bendradarbiavimo ir draugystės era, po dviejų dienų pasikalbėjimo. Komunikate nieko neskelbiama apie santykius su Kuba. Amerika yra nutraukusi su Kuba visus ryšius, gi Meksika sakosi turinti palaikyti su Castro santykius, kadangi pripažįstanti teisę kiekvienam kraštui tvarkytis kaip jis nori. Prez. Kennedy pagyrė už krašto reformas ir pasirašyta 20 mil. dol. paskolą padėti smulkiem ūkininkam. Pranešime skelbiama, kad abi valstybės pripažįsta nesikišimo principus ir teisę kiekvienam kraštui vesti savarankišką politiką, nesikišant užsienio valstybėm. 1,000 žodžių pranešime neminima Kuba. Abu lyderiai sutiko, kad stabilizavimas finansų yra būtinas gyvenimo standarto gerėjimui. Meksika yra vienas pačių ekonomiškai geriausiai besitvarkančių Lotynų Amerikos kraštų. Prez. Kennedy ir žmona buvo sutikti su didžiausiomis ovacijomis.

Prez. Kennedy ir žmona turėjo progos kalbėti meksikiečiam ir visur padarė jiems gero įspūdžio, ypač kalbėdamas darbininkams kai prez. Kennedy kalbą baigė sušukdamas ispaniškai „ tegyvuoja Meksika." Kennedienė lankė našlaičių namus, turėjo progos pakalbėti is paniškai ir visur susilaukė entuziastingo pritarimo. Kennedienė džiaugėsi radusi Meksikoj daug progreso. Sekmadienį Kennedžiai lankėsi pamaldose, dalyvavo Guadalupės Dievo Motinos bazilikoje.

Į Balt. Rūmus grįžta šiandien. Pažymėtina, kad antiamerikietiškų pasireiškimų Kennedy vizito metu buvo tik labai maža.

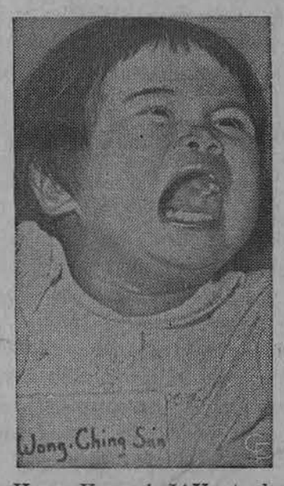

Iš Hong Kong į JAV atgabenta 49 pabėgėliai našlaičiai. Vienas čia jų matyti bevykstąs į Massachussetts valstybę pas savo naujus tėvus. Iš viso Amerikoj nuo 1954 m. įsūnyta 10,000 vaikų iš kitų valstybių. (UPI)

Apšaudė vakariečių policininkus

LUECHOW, Vokietija. Apie šimtas Rytų Vokietijos pasienio policininkų užpuolė grupę Vakarų Vokietijos pasienio vyrų ir jų vieną sužeidė. Rytų Vokietijos policininkai pradėjo ugnį po to, kai buvo nepaklausyta reikalavimų išeiti iš vienos vietovės. Vokariečiai policininkai neatsišaudė, bet, paėmę savo sužeisą draugą, pasitraukė.

Churchillio pietūs su konjaku

LONDONAS. — Winstonas Churchillis kuriam sulūžo šlaunikaulis, pergabentas į Londoną ir nejaučiąs jokių skausmų. Pietų metu jau gėrė ir šampano. 87 m. amžiaus lordui karalienė Elzbieta atsiuntė gėlių. Jeigu viskas gerai vyks, Churchillis galės vaikščioti po 6 savaičių.

Areštuotas generolas

SEOUL, Pietų Korėja. — Pietų Korėjos armijos saugumo žmonės areštavo gen. Yungeul, kuris bus apklausinėjamas ryšium su korupciniais nusikaltimais.

Pasauliečiai turi tapti aktyviais Bažnyčios nariais

Svarbus kardinolo žodis

ROMA. — Briuselio arkivyskupas, kardinolas Suenens, šio mis dienomis, daugelio diplomatų ir aukštų bažnytinių asmenų susirinkime Romoj, skaitė paskaitą "Bažnyčia visuotinio susirinkimo išvakarėse". Kardinolas priminė, jog pasauly yra pusė bilijono katalikų ir daugiau kaip du bilijonai nekatalikų; ir tų nekatalikų skaičius greičiau auga, negu katalikų. Bažnyčioj yra 350,000 katalikų kunigų; iš jų daugiau kaip 300,000 dirba katalikų dvasiniam aprūpinimui, ir vos 33,000 kunigų dirba misijose. Tai labai mažas skaičius; ir dėl to, tęsė kardinolas, šiandien visa Bažnyčia ir visi katalikai turi būti misionieriais. Pasauliečiai turi tapti aktyviais Bažnyčios nariais, įsipareigavę apaštalavimui. Ir katekizme, kur į klausimą, koks yra žmogaus tikslas, atsakoma, jog žmogaus tikslas yra pažinti ir mylėti Dievą — tame katekizme reikėtų pridėti, jog žmogaus tikslas yra pažinti ir mylėti Dievą, ir prisidėti, kad ir kiti žmonės Dievą pažintų bei mylėtų.

Toliau kardinolas priminė, kad būsimasis Bažnyčios susirinkimas šaukiamas ne krikščionių vienybei įgyvendinti, bet jis gali daug prisidėti prie krikščionių vienybės priartinimo. Vyskupų reikšmės Bažnyčioje iškėlimas gali priartinti stačiatikius, o pasauliečių reikšmę Bažnyčioje iškeliant gali priartinti protestantus.

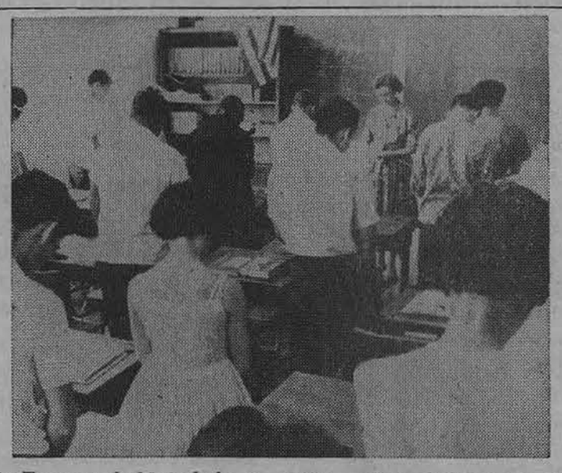

Malda Texas mokykloje kaip paprastai — Nesutikdamą su Aukščiausiojo teismo nuomone, šios Brackenridge aukštesniosios mokyklos anglų kalbos klasė San Antonio mieste pamokas pradeda malda. Aukščiausias teismas paskelbė sprendimą prieš maldą ir Šv. Rašto skaitymą valdinėse (viešose) mokyklose. (UPI)

Pavergtųjų Tautų Savaitė

WASHINGTONAS. — Pavergtųjų Tautų Savaitės Komiteto pirmininkas prof. Lev Dobriansky (ukrainietis) yra parašęs laišką prez. Kennedy, prašydamas paskelbti savaitės reikalu proklamaciją liepos 4 d. Tą dieną prezidentas kalbės Philadelphijoje. Laiške nurodoma, kad tokia savaitė buvo skelbiama jau keli metai iš eilės.

Ar proklamacija bus ar nebus paskelbta, Atstovų Rūmai paskyrė pavergtoms tautoms dvi valandas savo posėdžių laiko liepos 16 d. Vadovaus programai Daniel J. Flood (jeigu grįš į darbą po sunkios ligos) arba Edward J. Derwinski.

Atstovas Derwinski yra padaręs labai gerą pareiškimą pavergtųjų tautų reikalu birželio 24-tą per Manion Forum radijo programą iš South Bend, Ind. Pareiškime keliais atvejais buvo paminėta ir Lietuva.

—*Richard Nixon,* buvęs JAV viceprezidentas, liepos 4 d. kalbės Danijoj, jų tradicinės šventės metu.

—*Japonijoj* vakar vyko balsavimai į antruosius parlamento rūmus. Dalyvavo 64% balsuotojų.

—*Castro* kaltina Ameriką, kad šios lėktuvai skraido virš Kubos.

SOCIALINIS DRAUDIMAS IR DARBAS

TVARKO PRANAS ŠULAS ir JONAS ŠOLIŪNAS

Neskriauskime savęs

J. Šoliūnas

Neseniai kreipėsi į mane viena moterėlė patarimo, ar jau "čėsas" paduoti pareiškimą socialinio draudimo senatvės pensijai gauti. Girdi, esanti jau apie 68 metų, sveikata šlubuojanti ir dabar norinti jau pradėti pensininkauti. Išsikalbėjus paaiškėjo, jog anoji moterėlė turbūt būtų galėjusi pensiją gauti jau prieš keletą metų. Mat, ji jau ilgokai išdirbusi ir paskutiniųjų trejeto metų laike teuždirbdavo vos $1,400 per metus. Gaila, bet tam tikra dalis pensijos buvo nuleista vėjais. Jos atgal atgauti nebegalima, o teisę ją gauti turėta, nes tai savu prakaitu uždirbta duona.

Užtat šiandien norėtųsi padaryti keletą pastabų dėl pareiškimo padavimų, bei patarti, kas darytina, sulaukus pilno pensininko amžiaus.

Turime teisę

Pagrindinė taisyklė, kurią min tinai turėtų išmokti kiekvienas besiruošiąs pensijon darbininkas yra ši: nesvarbu kiek metų laikotarpy beuždirbtum, tačiau sulaukus pilno pensininko amžiaus, t. y. 65 metų, kiekvienas darbininkas turėtų paduoti pareiškimą pensijai gauti. Žinoma, uždirbant perdaug nebus mokama pensija. Tačiau pareiškimą padavus viskas bus paruošta, sutvarkyta ir, nustojus dirbti, pensija tuč tuojau bus pradedama išmokėti.

Kitu atveju, laiku nepadavus pareiškimo, mes skriaudžiame save ir, kaip ta moterėlė galime prarasti sau priklausančios už praeitį dalį pensijos.

Yra ir kita lengvata, dėl kurios verta sutvarkyti pareiškimą. Kada darbininkas dar vis dirba, nors ir yra per 65 m. amž., ir uždirba perdaug, jam pensija yra mažiau skubiai reikalinga. Nei jis iš savo pusės, nei pagaliau soc. dr. įstaigai, nereikia nervintis, kad čekis ateitų skubiausiai. Tada viskam sutvarkyti yra užtektinai laiko. Čia labai jau tiktų toji vokiečių patarlė: "Pamažu, bet tiksliai". Žinoma, tuo nesakau, kad soc. dr. įstaiga nesistengs kuo skubiausiai sutvarkyti viską, kad pirmasis čekis ateitų labai greit. Tačiau skubant yra daug lengviau ir klaidą praleisti. Be to, pensininkui dar tebedirbant, visi dokumentai su tvarkomi, išmokėjimo centrui pranešama, kad viskas tvarkoj ir vos nustojus dirbti, pensijos čekis jau gali būti pasiunčiamas.

Atsargiai — dažyta

Yra laikas, kada reikia gerai apsvarstyti, ar pareiškimas yra verta įteikti. Šitas atsargus laikotarpis laikytinas nuo 62-jo iki 65-jo darbininko gimtadienio. Mat, šitame laikotarpy padavus pareiškimą dažniausiai yra norima gauti sumažintą pensiją. Gi kartą sumažintą pensiją pradėjus gauti, ji visados tokia (be kelių mažų išimčių) ir pasiliks. Užtat ir reikia gerai apgalvoti, ar sumažinta pensija jau norima gauti. Čia, tiesa, yra dar vienas "kabliukas". Jeigu darbininkas dar vis tebedirba ir jam pensijos išmokėti negalima, nes uždirba perdaug, tačiau tuo pačiu metu prašo sumažintos pensijos, tai jam apskaičiuojama **sumažinta** pensija ir ji užšaldoma. Reiškia, nustojus dirbti, tik tada bus pradėta mokėti pensija ir tai sumažintoje sumoje: **Išvada:** labai gerai persvarstykime ar verta ir naudinga būtų paduoti pareiškimą **sumažintai** pensijai gauti, jei dar dirbama ir galvojama uždirbti daugiau kaip $1,200.

(Bus daugiau)

Ginčas dėl mediciniškos priežiūros seneliams

Šiuo metu vyksta platūs ginčai dėl pasiūlymų padėti senesniems žmonėms užsimokėti už būtiną mediciniškę priežiūrą. Pagrindinis šių diskusijų klausimas yra, ar federalinė valdžia turėtų dalyvauti mūsų tautos dalies sveikatos reikaluose. Pagal tradiciją mediciniška priežiūra šiame krašte buvo paskirų asmenų reikalas.

Šios tradicijos fone reikia atsižvelgti į faktą, kad senesni žmonės (ypač virš 65 metų amžiaus, kurių yra apie 17 mil.) yra ta grupė, kuri daugiau sirgs negu jaunesni žmonės. Senesniems žmonėms reikės mediciniškos priežiūros ir ji paprastai yra ilgesnė negu jaunesniems. Be to, asmenys virš 65 metų amž. nebegali tiek mokėti už mediciniškę priežiūrą, o ligoninės ir gydymo išlaidos dažnai yra labai didelės.

Prez. Kennedy ir jo administracija stipriai palaiko specialų mediciniškos priežiūros planą Kongrese, vadinamą King - Anderson biliumi (H. R. 4222). Šis bilius uždės mažą mokestį, išskaitomą iš uždarbių. Jis padidins soc. dr. mokestį ¼% darbdaviams ir darbininkams ir lies pirmuosius $5,200 met. uždarbių (vietoj iki šiol esamų 4.800 dol.). Šis soc. dr. mokesčio padidinimas reikš nežymų išskaitymą iš asmenų uždarbių.

Šie mokesčiai padėtų užmokėti už tam tikrą virš 65 m. amž. asmenų mediciniškę priežiūrą. Jie neapmokėtų daktarų sąskaitų, nors ir daugelis King-Andersono biliaus oponentų apšaukė jį kaip žingsnį į "socializuotą mediciną". Jis apmokėtų ligoninių ir seselių priežiūrą. Soc. dr. programa, kuri iššaukė panašią kontroversiją, kai buvo pasiūlyta prieš 30 metų, yra finansuojama išskaitant tam tikrą mokestį iš žmonių už darbių. Dauguma amerikiečių turi soc. draudimą ir prez. Kennedy nori ją tik praplėsti, įtraukiant į soc. dr. programą specifinę sveikatos priežiūrą.

Priešinas prieš prez. Kennedy užimtą poziciją labiausiai Amerikos Medicinos draugija, o ne šio krašto gydytojai. Draugija tiki, kad mediciniška priežiūra yra pirmiausia paties asmens, ar jo šeimos, draugų, vietinės bendruomenės, ar valstybės atsakomybė ir federalinės valdžios — dalinė.

Šiame punkte abi pusės susidūrė. Ar fondai mediciniškai priežiūrai senesniems žmonėms turėtų būti sutelkti iš priverstinų santaupų ir turėtų būti valdžios pagal įstatymą išleidžiami, ar paskiri asmens pagal savo galimybę turėtų mokėti už med. priežiūrą. Prezidentas tiki, kad tauta turi bendrą prievolę padėti senesniems žmonėms atsilyginti už jų med. priežiūrą. o Amerikos Medicinos d-ja (AMA) tiki, kad valdžia turėtų tik tada įsikišti, kai asmens resursai yra nepakankami.

Steelworkers $65,126,000

Electrical Workers $62,273,000

Auto Workers $50,668,000

JAV darbininkų unijų metinės pajamos iš narių mokesčių ir investicijų. Duomenis paskelbė Darbo departamento sekretorius A. Goldberg. Šiuo kartu pateikiame plieno, elektros ir automobilių darbininkų unijų metines pajamas. (C. P.)

Prezidentas naudoja visokiausius galimus būdus gauti viešą pritarimą šiam bendro intereso reikalui. Amer. Med. d-ja viską daro, kad sutelktų pasipriešinimą prieš King - Anderson bilių. Šio ginčo išsprendimui Kongresas turės nutarti, kuri pusė yra teisingesnė, ir tam tikra prasme patys žmonės padarys galutiną sprendimą. **Am. Coun.**

JŪS KLAUSIATE, MES ATSAKOME

Kiek laiko galima pasilikti užsienyje, kad nenustotum pensijos?

Kl. Kiek laiko galima pasilikti Vokietijoj, kad nenustotum pensijos? 2. Ar galima prašyti, kad siųstų pensijos čekį sūnui, kuris gyvena J. A. V-bėse, kad jis man persiųstų į Vokietiją? 3. Ar soc. dr. įstaiga siųstų oro paštu, ir kaip ilgai persiuntimas užtruktų? **J. G.**

Ats. J. G. Labai gaila, kad klausdami nesuteikėte daugiau asmeniškų žinių apie save (nuo kada ir kokią pensiją gaunate, ar esate šio krašto pilietis, jei ne—kiek laiko čia esate išgyvenę bei išdirbę). Tačiau, tai nėra labai svarbu, kadangi tos žinios neliečia tiesioginiai jūsų klausimų. 1. Pagal dabar galiojančią sutartį, J. A. V-bių soc. dr. pensininkai, gyveną Vakarų Vokietijoj, turi teisę gauti soc. dr. pensiją be jokių suvaržymų; nesvarbu, ar pensininkas būtų, ar nebūtų šio krašto pilietis. Kaip jūs turbūt žinote, tam tikrais atvejais pensininkai, gyveną užsieny, pensijų gauti negali. Betgi jūsų atveju jokių pensijai gauti suvaržymų nebus, jums gyvenant V. Vokietijoje. Žinoma, kiek tai liečia pensininkų uždarbius, ir jums tokie pat suvaržymai galioja, t. y. pensininkas, jaunesnis kaip 72 m. amž., dirbąs užsieny 7-tą ar daugiau dienų per mėnesį, gali prarasti tam tikrą dalį pensijos. 2. Tiesioginiai į klausimą atsakyti neįmanoma, nežinant kodėl jūs pageidautumėte naudoti savo sūnaus adresą čia čekių gavimui. Tam tikrais atvejais, pvz. nuolat keliaujant ir neturint pastovaus adreso, čekius galima gauti ir kitu adresu (giminių arba banko). Šiaip jau paprastai soc. dr. čekiai ne pensininko adresu nėra siunčiami dėl čekių praradimo pavojaus. 3. Kokiomis priemonėmis čekiai yra išsiuntinėjami užsieny gyvenantiems pensininkams — nežinau. Dažniausiai siuntimo būdas priklauso nuo atstumų. Žinau, kad pensijų išmokėjimo centrai stengiasi čekius pristatyti kuo skubiausiai. Daugiau informacijų šiuo klausimu galima gauti iš ten, kur gaunate savo čekius. Mano patarimas jums: būtinai apie savo išvykimą praneškite vietinei soc. dr. įstaigai, kuri suteiks daugiau informacijų ir nurodys, kas darytina gaunant čekius užsienyje.

J. Šoliūnas

— **Ilgesnes atostogas** šiais metais Chicagos apylinkių įmonės žada duoti savo darbininkams - tarnautojams. **D. C.**

— **JAV-bėse apie 700,000** jaunolių vasaros atostogų metu dirba farmose. Apie tai pranešė JAV darbo dep-tas.

Perskaite "Draugą", duokite jį kitiems pasiskaityti

5% ANT BONUS SĄSKAITŲ

ir

APDRAUSTA

Didesnis uždarbis už santaupas, paremtas 48 metų patyrimu ir JAV valdžios agentūros apdrauda.

MIDLAND SAVINGS

4040 Archer Ave. • Chicago 32

KVIEČIAME APLANKYTI MŪSŲ NAUJAS PATALPAS

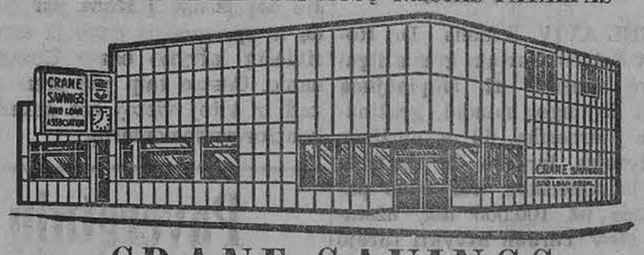

CRANE SAVINGS

AND LOAN ASSOCIATION

B. R. PIETKIEWICZ, Prez.

2555 West 47th St. Tel. LAfayette 3-1083

PLENTY OF FREE PARKING

4½%

Naujas aukštas dividendas numatomas mokėti ant investavimo sąskaitų nuo vasario mėn. 1 d., 1962 m.

PINIGAI ĮNEŠTI IKI 15 D. PELNO NUOSIMČIUS NUO 1 D.

Dividendai mokami sausio ir liepos mėn. 1 r.

VALANDOS: PIRM. ir KETV. ..... 9 v. r. iki 8 p. p.
ANTRAD. ir PENKT. ..... 9 v. r. iki 5 p. p.
ŠEŠTAD. .... 9 v. r. iki 12 v. d. Trečiad. uždaryta.

P. ŠILEIKIS, O. P.
Orthopedas. Protezistas.
Aparatai-Protezai. Med. bandažai. Spec. pagalba kojoms (Arch Supports) ir t.t.
Val. 9-4 ir 6-8. Šeštadieniais 9-1.
ORTHOPEDIJOS TECHNIKOS LAB.
2850 W. 63rd St., Chicago 29, Ill.
Tel. PRospect 6-5084

DR. J. IR K. AGLINSKAI
GYDYTOJAI IR CHIRURGAI
5430 So. Kedzie Ave.
Priima ligonius pagal susitarimą. Dėl valandos skambinti telefonu HEmlock 4-1532 nuo 2 iki 9 v. p. p. kaskied. išskyrus trečiad. ir šeštad

DR. ANNA BALIUNAS
AKIŲ, AUSŲ, NOSIES IR GERKLĖS LIGOS
PRITAIKO AKINIUS
2858 West 63rd Street
Val.: kasdien 10—12 val. ir 7—9 v. vak. Šeštadieniais 10—1 val. Trečiadien. uždaryta. Kitu laiku susitarus.
Ofiso telefonas PR 8-3229
Rez. telef. WAlbrook 5-5076

Rez. HE 6-1670
DR. K. G. BALUKAS
AKUŠERIJA IR MOTERŲ LIGOS
6449 So. Pulaski Rd. (Craw ord Med al Building). tel. LU 5-6446
Valandos pagal susitarimą Jei neatsiliepia, skambinti MI 3-0001.

Ofisas: 3148 West 63rd Street
Tel.: PRospect 8-1717
Rezid.: 3241 West 66th Place
Tel.: REpublic 7-7868
Dr. S. BIEŽIS
CHIRURGAS
Valandos: Kasdien nuo 1 iki 3; treč. uždaryta. Antrad. ir penkt. vakarais nuo 7 iki 8.

DR. VL. BLAŽYS
PLAUČIŲ IR VIDAUS LIGOS
2801 W. 63rd St.
Kampas 63-čios ir California
Val. kasdien nuo 6—8 val. vak. šešt. 2—4 val.
Trečiad. ir kitu laiku pagal sutartį.
Ofiso telef. 476-4042
Rez. WAlbrook 5-3048

DR. C. K. BOBELIS
Inkstų ir šlapumo takų chirurgija
Tel. 695-0533 Elgin
425 No. Liberty Street,
Route 25, Elgin, Illinois
Valandos pagal susitarimą

Tel. ofiso HE 4-5849. rez. HE 4-2324
DR. PETER T. BRAZIS
GYDYTOJAS IR CHIRURGAS
2434 West 71st Street
Val. Pirm., ketvir., penkt. 1-4 ir 7-9 Antr. 1-6, treč., šešt. pagal sutartį, sekm. uždaryta.

Tel. ofiso HE 4-5758; Res. HI 5-3225
DR. S. ir M. BUDRYS
GYDYTOJAI IR CHIRURGAI
2751 West 51st Street
(Bendra praktika ir Alergija)
Valandos: pirm., antr., ketvirt. 2-9 val., penkt. 10 v. r. iki 9 v. v.; šeštad. 10 v. r iki 1 p. p. Ligonius priima pagal susitarimą.

Tel. Ofiso 247-1002. Namų PR 8-6960
DR. E. DECKYS
GYDYTOJA IR CHIRURGĖ
Taipgi įvairios nervinės ligos
Valandos pagal susitarimą.
4063 Archer Avenue
(Prie California Ave.)

Rez. GI 8-0873
DR. W. M. EISIN-EISINAS
AKUŠERIJA IR MOTERŲ LIGOS
6132 S. Kedzie Ave. WA 5-2670
Valandos pagal susitarimą. Jei neatsiliepia skambinti MI 3-0001.

Ofiso HE 4-1414. Rezid. RE 7-6867
DR. B. GAIŽIŪNAS
GYDYTOJAS IR CHIRURGAS
Specialybė akušerija ir moterų ligos
2454 West 71st Street
(71-os ir Campbell Ave. kampas)
Val.: kasdien 1—3 ir 6—8 val. vak. Šeštadieniais 1-4 p. p.
Trečiadieniais uždaryta

DR. A. GARUNAS
GYDYTOJAS IR CHIRURGAS
Vidaus ir vaikų ligos
2737 West 71st Street
VAL.: kasdien nuo 6-8 val. vak., Šeštad. nuo 12:30 iki 2:30 val. p. p. Trečiad. ir kitu laiku tik susitarus.
Tel. ofiso ir rez. WA 5-2017
Ligonius priima pagal susitarimą

Ofiso tel. HE 4-7007.
Namų-rez. tel. PRospect 8-9081
DR. JANINA JAKŠEVIČIUS
(JOKŠA)
GYDYTOJA IR CHIRURGĖ
VAIKŲ LIGOS
2656 West 63 Street
Val.: Pirmad. ir ketv. nuo 3 v. iki 4:30; antr. ir penkt. nuo 4 iki 8; šešt nuo 1 iki 4 val

Tel. ofiso FO 7-6090, rez. GA 3-7278
DR. A. JENKINS
GYDYTOJAS IR CHIRURGAS
3844 West 63rd Street
Val. kasdien nuo 1—4 p. p. ir 7 iki 8 val. Trečiad. ir šešt. uždaryta.

DRAUGAS
THE LITHUANIAN WORLD-WIDE DAILY
4545 WEST 63rd ST., CHICAGO 29, ILL., Tel. LUdlow 5-9500

Second Class Postage paid at Chicago, Illinois. Published daily, except Sundays, days after Christmas and Easter, by the Lithuanian Catholic Press Society.

Subscription rates: $13.00 per year in Chicago, Cicero and Foreign. $11.00 per year outside of Chicago and in Canada.

Prenumerata:	Metams	½ metų	3 mėn.	1 mėn.
Chicagoj, Cicero ir užsienyje	$13.00	$7.00	$4.00	$1.75
JAV ir Kanadoj	$11.00	$6.00	$3.50	$1.50

• Redakcija straipsnius taiso savo nuožiūra. Nesunaudotų straipsnių nesaugo, juos grąžina tik iš anksto susitarus. Redakcija už skelbimų turinį neatsako. Skelbimų kainos prisiunčiamos, gavus prašymus.

• Redakcija dirba kasdien 8:30 — 5:30, šeštadieniais 8:30 — 12:00.

• Administracija dirba kasdien 8:30 — 5:00, šeštadieniais — 8:30 — 12:00.

Telefonas: GRovehill 6-1595
DR. ALDONA JUŠKA
AKIŲ LIGŲ SPECIALISTĖ
PRITAIKO AKINIUS
2422 West Marquette Road
Valandos: 9—12 ir 7—9 v. v. pagal susitarimą, išskyrus trečiadienius, uždaryta.

Ofiso ir buto tel. OLympic 2-1381
DR. F. V. KAUNAS
GYDYTOJAS IR CHIRURGAS
1407 So. 49th Court, Cicero
Kasdien 10-12 ir 4-7. Treč. ir šeštad. tik 10-12.

DR. VL. KAUPAS
VIDAUS LIGOS
(Spec. plaučių ir širdies)
756 West 35th Street
(Kamp. 35-ta ir Halsted)
Valandos vak. 6-9, Šeštad. 10-2 p. p. Treč. susitarus.
Ofiso tel. BI 7-0400
Dienos metu tel. CA 5-5010

Tel. REliance 5-1811
DR. WALTER J. KIRSTUK
(Lietuvis gydytojas)
GYDYTOJAS IR CHIRURGAS
3925 West 59th Street
Val.: Pirmad., antra., ketvirtad ir penktad. nuo 1—4 p. p., 6:30-8:30 val. vak. Šeštad. 1—4 val., trečiad. uždaryta.

Tel. ofiso ir buto OLympic 2-4159
DR. P. KISIELIUS
GYDYTOJAS IR CHIRURGAS
4938 W. 15th Street, Cicero
Kasdien 1—3 val. ir 6—8 val. vak., išskyrus trečiadienius.
Šeštadieniais 12 iki 4 popiet

Ofiso telef. LAfayette 3-3210, jei neatsiliepia, šaukti KEdzie 3-2868
DR. EMILY V. KRUKAS
GYDYTOJA IR CHIRURGĖ
4146 So. Archer Avenue
Val.: Kasdien popiet nuo 12—3 val. vak., pirm., antr., ketvir. 6—9 val. Trečiadieniais tik susitarus.

DR. IRENA KURAS
GYDYTOJA IR CHIRURGĖ
KŪDIKIŲ IR VAIKŲ LIGŲ SPECIALISTĖ
MEDICAL BUILDING
7156 South Western Avenue
Pirmad., antrad., ketv. ir penktad. nuo 11 val. iki 1 val. p. p. ir nuo 6 v. — 8 val. vakare. Trečiad. nuo 11 val. ryto — 1 val. p. Šeštad. 11 val. ryto iki 3 val. p. p.
Ofiso tel. RE 7-1168
Res. tel. WAlbroock 5-3765

DR. MARIJA LINAS
AKUŠERIJA IR MOTERŲ LIGOS
2817 West 71st Street
Telefonas HEmlock 6-3545
(OFISO ir REZ.)
VALANDOS PAGAL SUSITARIMĄ

DR. A. MACIŪNO PARTNERIS
DR. E. HOERSTER
CHIRURGAS
2858 West 63rd Street
Tel. PR 8-7773
Val.: pirmad. ir ketv. 5 iki 8 v. v., antrad. ir penkt. 1 iki 4 p. p.

Ofiso HE 4-1818, Rez. PR 6-9801
DR. J. MEŠKAUSKAS
GYDYTOJAS IR CHIRURGAS
Specialybė — vidaus ligos
2454 West 71st Street
(71-os ir Campbell Ave. kampas)
Val.: kasdien 9-11 ryto ir 4-8 v. v. Šeštad.: 9 v. r. — 2 p. p.
Trečiadieniais uždaryta.

DR. JONAS V. MILERIS
NERVŲ IR SMEGENŲ LIGOS
5430 So. Kedzie Avenue
PAGAL SUSITARIMĄ
Telef. HEmlock 4-1562
Skambint 2 iki 9 val. popiet kasdieną, išskyrus trečiadienį.

DR. JULIA MONSTAVIČIUS
GYDYTOJA IR CHIRURGĖ
VIDAUS LIGOS
10748 S. Michigan, Chicago 28, Ill.
Telef. ofiso: PUllman 5-6766
Namų: BEverly 8-3946
Priėm. val.: kasdien 6-9 v. v., šešt. 1-4 v. p. p., trečiadienį — uždaryta.

Tel. ofisų RE 7-8818, VI 2-1484
DR. ALBINA PRUNSKIS
GYDYTOJA IR CHIRURGĖ
Ofisas 2659 W. 59th Street
VALANDOS: 2-4 p. p. ir 6-8 p. p.
Šeštadieniais 10-12 valandos.
Trečiadieniais uždaryta.

Ofiso telefonas — BIshop 7-2525
DR. AL. RAČKUS
GYDYTOJAS IR CHIRURGAS
4342 Archer Avenue
(Kampas Kedzie ir Archer)
VAL.: kasdien nuo 2 iki 9 val. vak. Treč. ir sekmad. tik susitarus.

DR. J. RIMDZUS
CHIROPRACTOR
Headaches, Arthritis, Rheumatism, Spine & Nerve, Ailments
1428 Broadway, Gary, Indiana
Valandos — šeštad. 9 v. r. iki 12 v. dieną. Kitu laiku pagal susitarimą.
Telef. Office Gary: Gary 8858635
Res. Chicago BIshop 7-5833

DR. ZIGMAS RUDAITIS
Spec. ORTHOPEDINĖS LIGOS
2745 West 69th Street
Priešais Šv. Kryžiaus ligoninę.
Telef. REpublic 7-2290.
Išvyko atostogų, ligonis pradės priiminėti tik liepos 16 dieną.

DR. ANT. RUDOKAS, Opt.
Tikrina akis ir pritaiko akinius, keičia stiklus ir rėmus
4455 S. California Ave., YA 7-7381
VAL.: 10 ryto iki 8 vak., trečiad. uždaryta. Šeštad. 10 v. r. iki 2 p. p.

Rez. tel. PR 9-0563, Rez. PR. 9-6730
Dr. W. Ross Dr. L. Seibutis
Inkstų, puslės ir šlapumo takų chirurgija
Ofisai: 7958 S. Western Ave., tel. GR 6-0091; 392 E. 159th St., Harvey, Ill., tel. EDison 3-4383; 30 N. Michigan Av., Suite 808, tel. CE 6-7764.
Valandos pagal susitarimą

DR. ALDONA ŠIMKUS
AKIŲ LIGOS IR CHIRURGIJA
PRITAIKO AKINIUS
6449 So. Pulaski Rd. Tel. LU 2-5775
arba 15542 S. Cicero, Oak Forest, Ill.
Telef. FU 5-2020.
Valandos pagal susitarimą. Jeigu neatsiliepia skambinti TE 9-1071.

DR. J. J. SIMONAITIS
GYDYTOJAS IR CHIRURGAS
Adresas 4255 W. 63rd Street
Ofiso tel. REliance 5-4410
Rez. tel. GRovehill 6-0617
Valandos: 1-3 p. m. ir 6-8 p. m.
Penkt. tik 1—3 p. p.
Trečiad. ir šeštad. pagal sutartį.

Ofiso telef. CLiffside 4-2896
Rezid. telef. WAlbrook 5-3099
DR. P. STRIMAITIS
GYDYTOJAS IR CHIRURGAS
4644 So. Ashland Avenue
Bendra praktika ir specialiai chirurgija
Valandos kiekvieną dieną 2 — 4 ir 6—8 val. vak. Trečiadieniais ir sekmadieniais uždaryta, priimama pagal susitarimą. Šeštadieniais nuo 2 v. iki 5 v. v.

DR. VYT. TAURAS
GYDYTOJAS IR CHIRURGAS
BENDRA PRAKTIKA IR MOTERŲ LIGOS
Ofisas ir rez. 2652 W. 59th St.
Tel. PRospect 8-1223 ar PR 6-5577
Ofiso val.: Pirm., antr., treč. ir penkt. nuo 2 iki 4 ir nuo 6 iki 8 v. v. Šešt. 2—4 v. popiet ir kitu laiku — pagal susitarimą.

Tel. ofiso HE 4-2123, rez. GI 8-6195
DR. V. P. TUMASONIS
CHIRURGAS
2454 West 71st Street
ATOSTOGOSE IKI RUGPIŪČIO MĖN. 5 D.

Telefonas — GRovehill 6-2823
DR. A. VALIS-LABOKAS
GYDYTOJAS IR CHIRURGAS
2524 West 69th Street
Specialybė: AKUŠERIJA ir MOTERŲ LIGOS
Valandos: nuo 1-4 ir 6-8 val. vak. Šeštadieniais nuo 1-4 val. popiet. Trečiadieniais uždaryta.

Tel. PRospect 6-9400
DR. ONA VAŠKEVIČIUS
(VAŠKAS)
GYYDYTOJA IR CHIRURGĖ
6248 South Kedzie Avenue
Ofiso val. kasdien: 2-4; 6-8. Šeštad. nuo 2 iki 4. Treč. ir sekm. tik skubiais atvejais ir susitarus.

Tel. ofiso PR 6-6446, rez. HE 4-3150
DR. F. C. WINSKUNAS
GYDYTOJAS IR CHIRURGAS
2420 West Marquette Road
Val. nuo 2 iki 4 v. v. ir 7 iki 8 v. v. Treč. ir šeštad. pagal sutartį.

DR. P. Z. ZALATORIS
GYDYTOJAS IR CHIRURGAS
1821 South Halsted Street
Tel. ofiso CA 6-0257, rez. PR.6-6659
Rez. 6600 So. Artesian Avenue
Val.. 11 v. ryto iki 3 v. p.p., 6-7 v.v.

DR. STASYS ŽMUIDZINAS
GYDYTOJAS IR CHIRURGAS
Staigiai susirgus arba susižeidus (Emergency), šaukite telefonu — 434-6967 nuo 2 valandos po pietų ligi 5 valandos ryto kasdien.

Didžioji JAV šventė ir

ŠIŲ DIENŲ REIKALAVIMAI

Pati didžioji Jungtinių Amerikos Valstybių tautinė - valstybinė šventė yra liepos mėnesio 4 d. Tai jų Nepriklausomybės diena, kuri būdavo, yra ir bus švenčiama dideliu susikaupimu, iškilmingai, pabrėžiant ir plačiai išryškinant jos prasmę.

Po sunkių ir skaudžių kovų, po didelių darbų, steigiant naują valstybę, buvo atėjęs laikas, kai buvo lyg ir užmiršti tie sunkieji ir, galima sakyti, kruvinieji laikai, nes visokiariopa gerovė klestėte klesti, krašto — Naujojo pasaulio — galybė auga, visi žmonės yra laisvi ir lygūs, jam jokių pavojų nėra nei iš lauko, nei iš vidaus. Iš visų pasaulio kraštų suvažiavę jauni žmonės, vieni savo raumenis, kiti smegenis panaudojo sukurti Jungtines Valstybes ekonominiai, finansiniai ir kultūriniai stipriomis. Platūs vandenynai jas skyrė nuo tų valstybių, kurios vis dar rodė pretenzijų į šį naująjį pasaulį. Apsauga nuo pavojų buvo užtikrinta.

Du pirmieji pasauliniai karai parodė, kaip iš tikro yra galinga Amerika, kuri, stojusi talkon kitoms valstybėms, sutriuškino priešus savo karine ir ekonomine galia, savo organizuotumu ir dinamiškumu.

Ir po didžiųjų karų Amerika pasiliko stipri ir galinga. Ji pajėgė daug kuo padėti atstatyti abiejų karų sugriautąjį pasaulį.

*

Kiek stipriai ir efektingai ji demonstravo savo karinį ir ekonominį pajėgumą po pasaulinio masto karų, kaip stipriai ji parėmė ir remia tuos, kurie yra pagalbos reikalingi, tiek silpnai ji vadovavo pokarinio pasaulio atstatymui, kad jam visam būtų užtikrinta laisva, taikinga ateitis.

Šitie nepasisekimai šiandien verčia rimtai pagalvoti ir susirūpinti ne tik laisvėje tebesančių tautų bei valstybių ateitimi, bet ir pačia Amerika. Pokarinės užsienio politikos klaidos, nuolaidos priešams, komunizmo išaugimas į didelę karinę jėgą, modernūs karo pabūklai ir modernios erdvės susisiekimo priemonės atidarė kelius ir Amerikos saugumo galimiems pažeidimams. Šiandien ir Amerika jau nebėra laisva nuo išorinių ir vidaus pavojų. Ji nebėra ir nebegali pasilikti, kaip seniau, izoliacijoje.

*

Turint visa tai galvoje, ir Nepriklausomybės šventė — Liepos ketvirtoji — įgauna dar didesnę reikšmę. Ją švęsdami, turime labiau įsigilinti į komunizmo grėsmę mūsų laisvam ir nepriklausomam gyvenimui, turime labiau įsisąmoninti ir suprasti, ką reiškia demokratinė santvarka, ką ji mums davė ir duoda ir kas būtų, jei Amerika viso to netektų... Tad, jei kada, tai dabar yra reikalas, ir labai didelis reikalas, kelti krašto ateities problemas, ugdyti jaunime ir vaikuose tikrąjį supratimą, kas yra Liepos ketvirtoji, kokie pavojai gresia kraštui, kaip reikia būti apdairiems, ištikimiems ir veikliems, kaip reikia pažinti vidaus ir užsienio priešus.

*

Reikia patiems neužmiršti ir kitiems priminti, kad Jungtinės Am. Valstybės ne per vienus, kitus metus išaugo į dabartinę galybę. Jų nueitas kelias yra atžymėtas kančiomis ir kovomis. Kai reikėjo kurti nepriklausomą gyvenimą, reikėjo dirbti ir kovoti, pasiprašant Dievo pagalbos. Kai jau buvo laikas nutraukti ryšius su kitais ir pasaulio jėgų tarpe užimti atskirą ir lygią poziciją, naujosios valstybės tėvai, skelbdami Nepriklausomybės deklaraciją, ją pagrindė gyvu tikėjimu į Apvaizdos pagalbą ir globą. Pačioje deklaracijos pradžioje, paskelbtoje 1776 m. liepos 4 d., jie pabrėžė, kad "visi žmonės yra sutverti lygūs, kad jie visi yra apdovanoti Sutvėrėjo kai kuriomis nesikeičiamomis teisėmis...", kurios, tarp kitko, įgalina siekti laisvės ir gerovės.

Deklaracija baigiama šiais nepaprastai reikšmingais žodžiais, kurie ypač šiais pavojingais laikais yra įsidėmėtini: "...Kad paremtų šią deklaraciją, stipriu pasitikėjimu dieviškosios Apvaizdos globa, mes vieni kitų akivaizdoje pasižadame savo gyvybę, savo turtą ir savo šventą garbę..."

*

Nepriklausomybės deklaracija yra taip svarbus dokumentas, kaip ir valstybės konstitucija. Juk ne kuo kitu, kaip deklaracijos dvasia yra grindžiama konstitucija. Todėl laikytina, kad New Yorko mokyklų vadovybė, ir tuo svarbiu dokumentu pasiremdama, galėjo įvesti į valstybines mokyklas maldą, kurią Aukščiausias teismas matė reikalą palaikyti nelegalia, prieškonstitucine. Teismas šiuo savo sprendimu tikrai nepasitarnavo šiuo labai svarbiu laikotarpiu ugdyti jaunime gilesnį patriotizmą, pagrįstą ne tik krašto, bet ir Dievo bei savo artimo meile.

Kaip anais sunkiais Amerikos nepriklausomybės kūrimo laikais, kaip visada, taip ir dabar, ypač dabar, Dievo Apvaizdos pagalba ir globa kraštui yra reikalinga. Minėdami tą didelę tautos ir valstybės šventę, to neužmirškime. Apvaizdos pagalbos ir globos paprašykime.

*

Šį proginį straipsnį, kuriame paliestas ir religijos momentas ryšium su JAV Nepriklausomybės švente, tinkamiausiai bus baigti Šv. Petro ir Povilo šventėj pasakytais labai reikšmingais popiežiaus Jono XXIII-jo žodžiais: "Nėra taikos, nėra saugumo... Nėra poilsio, nėra ramybės... Šiandien pasaulio ramybė drumsčiama kartumais ir konfliktais... Sukrėtimai ir baimė visur jaučiama. Mes turime prašyti Visagalio duoti mums taiką". Šie žodžiai taikomi visiems, neišskiriant ir Amerikos.

Sovietai stiprina prieš amerikinę propagandą

Chruščiovo nuodingos kalbos. Atsidėkojimas Amerikai už Sovietų išgelbėjimą nuo Hitlerio. Amerikiečių tautos nėra. Amerikoniškas miražų ieškojimas.

V. RADAITIS

Šiuo metu, kai Amerikoje kalbama apie "susitarimus" su Sovietų Sąjunga, Kremlius yra suintensyvinęs antiamerikietišką propagandą ir Chruščiovas savo kalbomis kaitina tarptautinę atmosferą. Tokia buvo jo kalba ir Rumunijoje, pasakyta birž. 19 viename Bukarešto fabriko susirinkime. Ji svarbi kaip JAV - Sovietų santykių plėtotės fonas, scena, ir todėl verta išsiversdinti kai kurias jos vietas. Atrodė, kad Chruščiovas tyčia nori įžeisti amerikiečius.

Amerika kalta dėl sovietų negerovių...

Visų pirma, Chruščiovas apkaltino Ameriką, kad toji krovusi pinigus, kada kovoje prieš Hitlerį sovietai lieję kraują. "Amerikiečiai sako, jog jų esąs aukštesnis gyvenimo lygis. Tai tiesa, ir mes to neneigiame, bet mes žinome, kad šitokią padėtį paaiškina istorija. Amerika niekad nepatyrė griovikiškų pasaulinių karų rezultatų. Kada sovietų liaudis ir kitos tautos liejo kraują kovoje prieš fašistinius agresorius, kada karo metu buvo sugriautas mūsų ūkis (ir jūsų, t. y. rumunų, fabrikas buvo amerikiečių aviacijos karo metu sugriautas), Amerikoje tuo metu nenukentėjo nė viena dirbtuvė. Už karui reikalingus gaminius monopolistai uždirbo bilijonus dolerių. Jie riebėjo dviejuose pasauliniuose karuose kritusių žmonių krauju. Mūsų tautos kraujavo, gi Amerikos monopolistai sau grobėsi pasaulį. Štai, kodėl Amerikos monopolijos galėjo pastatyti savo industriją į tokį aukštą lygį. Štai, kodėl Amerika šiandien turi galimybę daugiau pagaminti ir sunaudoti".

Visa tai turėtų būti labai įdomu išgirsti ypač tiem amerikiečiam, kurie iki šiol galvojo, kad jie padėjo sovietams laimėti karą prieš Hitlerį. Pagal Chruščiovą, ne tik nepadėjo, bet dargi subombardavo nieku dėtus rumunų fabrikus ir maudėsi sovietų kraujuje. Geras atsidėkojimas Amerikai už karo metu sovietam suteiktas 11 bilijonų vertės gėrybių, be kurių Kremlius būtų pralaimėjęs Vokietijai. Gražus ir istorijos klastojimas, ypač kaltinant Ameriką bombardavimais, kurių patys sovietai karo metu meldė.

Nėra amerikiečių tautos...

Šitokio šnekėjimo Chruščiovui buvo negana. Jis taipgi pareiškė, kad amerikiečiai ne tik nieku už kitus negeresnė tauta, bet praktiškai, kad jos nėra. "Amerikos liaudis susideda iš daugelio kraštų atstovų: anglų, prancūzų, italų, vokiečių, negrų, kiniečių, rumunų, rusų, žmonių iš įvairių žemės kampų". Sociologiškai tai anksčiau buvo šiek tiek teisinga, šiandien gi — visai neteisinga. Chruščiovo žodžius gi reikia suprasti kaip norą JAV įgelti: kas ta Amerika, ji nė tautos neturi. Vidutiniam amerikiečiui tai didelis nacionalinio, tautinio jausmo įžeidimas.

Įdomu, kad, šituos žodžius cituodama, **Pravda**, iš kurios čia kalbos tekstas paimtas, išcenzūravo iš Chruščiovo kalbos švelnesnę kalbos vietą, kurioje Kremliaus vadovas pareiškė, jog dėl Berlyno jisai Vakarams ultimatumų nestatąs. Vėlesniam **Pravdos** numery buvo tačiau išspausdinta kita Chruščiovo kalba, kurioje jis pasitaisė, iš naujo pagrasindamas, kad, jei sovietų reikalavimai dėl Berlyno nebūsią priimti, Kremlius sudarysiąs su Rytų Vokietija vienašališką taikos sutartį.

Savo komentaruose **The New York Times** mano, jog sovietai kalba taip piktai (maršalas Malinovskis Ameriką net prilygino Hitlerio režimui), kad uždažytų naminius, ūkinius sunkumus. Iš dalies tai gali būti tiesa; iš kitos pusės, tai liudija karinės psichologijos kūrimo bandymą gal dar iki šiol neaiškiam, tik toliau paaiškėsiančiam tikslui. Kiekvienu atveju tokioje atmosferoje kalbėti apie naujų susitarimų su Sovietų Sąjunga sudarymą gali tik labai naivūs žmonės. Tačiau reikia pridėti, kad tokių visada buvo. Prie jų reikia priskirti ir tą nesikeičiantį amerikiečių troškimą, tebegirdimą šiandien Rostowo ir Rusko veikloje, ieškoti su sovietais susitarimo sovietams sunkesniu vidinės krizės laikotarpiu. Tai miražų ieškojimas, palankus tik Kremliui. Todėl dabartines "susitarimų" ieškojimo pastangas negalima vertinti kitaip, kaip nuolaidų darymu. Chruščiovui šitaip nežmoniškai ir nuodingai kalbant apie Ameriką, joks sveikos galvos žmogus apie Amerikos susitarimų ieškojimo norą kitaip negali ir manyti.

Liepos ketvirtoji yra laisvės šventė, gi tos laisvės daugelis kraštų neturi. Sovietijos vaikas klausia: "Kas gi yra laisvė, mamyte". Reikia tikėtis, kad laisvė nušvis ir visom sovietinės tiranijos pavergtom tautom.

Politinis ir akademinis požiūris

Kiekvienas jų turėtų tenkintis savo sritimi

PRANAS DAILIDĖ

Yra neginčijama, kad tikra tiesa gali būti tik viena. Dviejų ar daugiau "tiesų" apie tą patį dalyką būti negali. Kai tokios kelios "tiesos" kur pasirodo, kyla ginčai, kol paaiškėja viena tikroji tiesa. Tačiau tokie kelių "tiesų" atvejai paprastai nereiškia, kad kas nors sąmoningai klaidina ar tiesiog meluoja, skelbdamas netiesą. Ginčai dažniausiai kyla dėl to, kad ta pati tiesa nušviečiama įvairiais požiūriais.

O požiūriai gali būti labai ir labai skirtingi. Bene aštriausias susikirtimas ginčuose atsiranda, kai susiduria politinis ir akademinis požiūris, nes, svarstant kokį nors dalyką akademiniu požiūriu, sistemingai yra renkami ir dedami ant logikos lentynų tą dalyką liečiantieji duomenys be jokio atsižvelgimo į jų politinį tikslingumą. Tuo tarpu politinis požiūris, turėdamas prieš akis ne tiek jau žinomas svarstomo dalyko aplinkybes, kiek galimus padarinius ateityje, politinį tikslingumą laiko už vis svarbiausiu.

Kai jau dabar mes turime išeivijoje nemaža ir akademikų ir politikų, netenka stebėtis, jei gu vis dažniau pasitaiko sakytų dviejų požiūrių susidūrimų. Paskutinį kartą toks susidūrimas įvyko dėl internacionalo teksto paskelbimo Bostono "Keleivyje". Vertindamas tokį paskelbimą politiškai, Leonas paskelbė "Draugo" skiltyse gana griežtą laišką. O tai paskatino istoriką J. Jakštą iškelti "Darbininko" 44 ir 45 nr. "internacionalo istorinę reikšmę", pateisinant "Keleivio" paskelbimą. "Darbininko" redakcija, skirdama vietos J. Jakšto rašiniui, žadėjo duoti prie jo savo pastabų. Tačiau skaitytojas sakytų pastabų po Jakšto rašinio nerado. (Buvo duotas labai geras paaiškinimas **Darb.** 46 nr. **Red.**) Tuo tarpu, nesukeldamas stambesnių priekaištų akademiniu požiūriu, tas rašinys vargiai gali būti priimtinas lietuviui šiuo metu politiniu požiūriu, nes jis turi taip ryškų politinį atspalvį.

Ar dera lietuviui rodyti sovietinėms emblemoms pagarbą?

Primindamas raudonojo himno kilmę ir jo reikšmę socialistiniams sąjūdžiams, J. Jakštas siekia įtikinti lietuvių visuomenę, kad internacionalas, kaip tam tikro istorinio sąjūdžio simbolis, turėtų rasti toje visuomenėje tokios pat pagarbos, kaip Marseillaise, Stille Nacht, The Star-Spangled Banner ir kiti panašūs himnai bei giesmės. Lai kydamas internacionalą "istorine didybe", J. J. randa, kad ta "istorinė didybė" ir iš lietuvių pusės yra verta pagarbos ir rimto dėmesio.

Tačiau ar gali lietuvis šiandien su tokiu akademiniu priėjimu prie internacionalo vertinimo sutikti? Juk jam tas internacionalas nėra **"istorinė"** didybė", kaip rašinio autoriui, o žiauri **dabartis.** Internacionalas yra šiandien Lietuvos pavergėjo simbolis. Nežiūrint visos istoriko J. Jakšto iškeltos internacionalo istorinės didybės, lietuvių tauta negali nukreipti akių nuo to, ką yra padaręs su Lietuva to internacionalo vardu bolševizmas su jo žmogaus ir tautų teisių mindžiojimu, su nesuskaitomais nusikaltimais prieš žmoniškumą ir su jo kėslais pavergti visą žmoniją. O akademinis priėjimas prie bolševikinio internacionalo vertinimo būtų žingsnis ir į tokį pat priėjimą prie einančios dabar kovos už Lietuvos išlaisvinimą. To mes sau leisti negalime.

Per pirmąją Sovietų okupaciją lietuvių tauta tiksliai apibūdino internacionalą

Lietuvos okupantai rusiško internacionalo refreno pabaigą buvo išsivertę lietuviškai: — Internacionale žmonijos atgaiva. Tai Lietuvos darbo žmonės ir akademinis jaunimas, suvaryti į viešas eisenas ir verčiami giedoti internaciolą, jo pabaigoje užtraukdavo: — Internacionale žmonijos atgaila. Tik vie na raidė buvo pakeičiama. Bet tas pakeitimas turėjo gilios prasmės. Juo buvo išreiškiamas netiesioginis protestas prieš o-

(Nukelta į 4 psl.)

IŠ KATALIKŲ PASAULIO

EVANGELIKŲ IR KATALIKŲ ŽURNALISTŲ POSĖDŽIAI

Vokietijoje įvyko jau septintas katalikų ir evangelikų laikraštininkų pasitarimas. Svarstomos aktualiojo gyvenimo abiems grupėms rūpimos temos.

PARAMA P. AMERIKAI

Šventasis Sostas yra nusistatęs Pietų Amerikos religinio veikšmo reikalams finansuoti kasmet parūpinti po $10,000,000. Lėšos bus panaudojamos auklėjant vietinius dvasininkus ir pasauliečius veiklius katalikus, plečiant masių religinį švietimą, stiprinant ten veikiančias religines institucijas, plečiant Bažnyčios socialinę akciją, stiprinant religinių minčių skleidimą per radiją, televiziją, filmus.

RAUDONIEJI SIAUČIA VENGRIJOJE

Kalocsa arkidiecezijos (Vengrijoje) administratorius vysk. Janos Bard apgyvendintas mažame kaimelyje ir laikomas raudonųjų policijos priežiūroje.

BARA DARBININKUS UŽ... KRYŽELIUS

Vyriausybės kontroliuojamas laikraštis Lenkijoje peikia tuos darbininkus, kurie eidami į darbą nešasi tikybinius paveikslėlius ar kryželius.

VYTAUTAS VOLERTAS

UPĖ TEKA VINGIAIS

ROMANAS

Jau temo, jau visais dangaus kraštais aukštyn korėsi tamsa, tik vakarai dar bolavo, tik iš ten dar sklido balsgana vakaro šviesa. Staiga raudonu gaisru užsiliepsnojo Šilelio viršūnės, plėtėsi po dangų, jog net šiurpas purtė laukus, net gojeliai drebėjo nuo baimės. Pagaliau pro medžius kyšterėjo auksinis lankas, o raudoni ugnies stulpai ėmė bėgti tolyn ir mirti tamsoje. Skliautas apsitraukė ramia šviesa, lankas didėjo ir kilo aukštyn, kol pilno mėnulio ratas ėmė riedėti Šilelio smaigaliais. Jis buvo aiškus ir didelis, jog glėbiu neapkabintum, plaukiojo taip žemai, taip arti, kad, atrodo, ilgesne kartim galėjai pasiekti ir nusikabinti.

Vėl išryškėjo kaimas, vėl iškilo sodų kupstai, užgriuvę sodybas, bet tik kaip šmėklos jie stovėjo kalneliuose, negyvi ir suakmenėję. Tarytum užkeiktas pasaulis iš gelmių iškilo paviršium.

Už daržinės, kurioje be paliovos bildėjo ir kalė, kokiu šimtu žingsnių atsitraukęs nuo sodybos, stovėjo dangun šakomis įsikabinęs beržas. Apsuptas menko dirvonėlio, uždengto akmenų krūva, baltu liemeniu įsirėžęs tolių mėlynume, jis čia budėjo per metų metus, iš anksto pranešdamas apie artėjančius vėjus, ir rytais saulę apskelbdamas.

Tomas nuėjo prie šio beržo ir atsisėdo ant akmenų, nes keistos mintys maišėsi jo galvoje. Sakytum, kažkas sėdėjo smegenyse ir kuždėjo, kad jo ryšys su Gervėnais trūksta. Gal dėl to, kad už dviejų dienų vėl turėjo grįžti miestan? O gal ši mėnesiena viduo pylė nuodus?

Jis, rodosi, matė save plaukiantį tolyn ir tolyn nuo tėviškės, nykstantį mėlynume, skausmo sugraužtą, lyg kas būtų pakėlęs ir nešęs padange. Nežinoma ranka, regis, jį padalino. Širdis gulėjo po beržu, tarp akmenų pamesta, o jis tolo ir blėso tamsoje.

Iš tikrųjų, Tomas čia jau netiks. Laukai ir kalneliai grįžusį priėmė su meile, bet tarp žmonių vietos stigo. Platus griovys tiesėsi tarp jo ir gimto kaimo. Tomas jau nemokėjo kalbėti jo kalba, nepažino rūpesčių ir džiaugsmų, tūnojančių sodybose, nes dalį jų užmiršo, o likusieji visiškai pasikeitė. Ar galėjo drąsiai, kaip savas, prieiti prie būrelio ir dalyvauti pokalbiuose? Kažkokia siena per tuos metus išaugo, kažkokia užtvara atsirado, nes kai Jasaitis pasimaišydavo tarp žmonių, matė, kad jie liaudavosi šnekučiavę, keisdavo kalbą ir lyg stokodavo žodžių. Ir jis pats ne visada žinodavo, ką sakyti, ir jam būdavo sunku prasižioti, nes jei užsimins apie ūkį, ar nepasijuoks? O jei ką kita išsitars, ar nemanys, kad išponėjęs ir galvą riečia?

Kai Tomas grįžo prie daržinės, naktis jau buvo įsibėgėjusi, ir darbas artėjo prie galo. Sustojo atvirose duryse ir dvejojo, ar eiti vidun ir įsijungti visų tarpan, susiradus kultuvę, ar čia palikti. Stoviniavo, kovodamas pats su savimi ir neglėdams apsispręsti, kol priėjo Stučkos Pranas, pakilęs nuo grindinio.

— Kaip kalbėjomės aną vakarą, — šnekėjo jis, Tomą tolyn pasivedėjęs, — tai aš nejuokavau. Jei galėtumei tame mieste pagelbėti, tikrai atvažiuočiau. Dar tik noriu padėti namiškiams apsidirbti, ir po sėjos ištrauksiu.

Taip, Tomas padės. Tik ar galės Stučka grįžti atgal, ar bus jam čia vietos?

Jasaitis nuėjo gulti, nelaukęs linamušio pabaigos, ir užmigo. Bet po valandėlės jį pažadino jaunimo daina, mėnesienoj traukiančio namo. Ši daina sunkėsi po oda, skambėjo gyslose, ilgesiu plėšė širdį, o Tomas klausėsi jos, jėgas įtempęs, kad bent ją galėtų miestan išsivežti, kad nors šitas skambėjimas liktų amžinu ryšiu su gimtais namais.

DEBESYS

1.

Kaunan Jasaičiai grįžo didelių įvykių dieną, kai gatvėse stoviniavo būriai žmonių, įvairiai kalbėdami apie prasidėjusį karą. Nors tik kaimnyystėje, tik tarp Lenkijos ir Vokietijos buvo įžiebta kibirkštis, keista nuotaika išsiplėtė po visus kampus. Šie įvykiai pakeitė ir Jasaičių planus: jie ryžosi iš kiemo nesijudinti ir žiūrėti, kas bus toliau.

O čia iš pradžių viskas atrodė nepakitę. Ir dabar kasryt žmonės skubėjo pro vartus, moterys kapstėsi skalbyklos garuose ir nsiliovė kivirčytis, kepėjas stoviniavo tarpdury ir uostinėjo orą, tik virš kepyklos, rudeniui prasidėjus, triūsėsi jau trys siuvėjai, nes iš Gervėnų buvo atsikraustęs Stučka.

Bet iš tolimo pasaulio kasdien atskrisdavo vis naujos ir naujos žinios ir drumstė žmonių galvas, o jau ir čia kai kas nauja ėmė rastis, nes svetimi kareiviai pasirodė Lietuvoje, atėję iš Rytų, kurie save vadino draugais ir Lietuvos saugotojais. Tiesa, Kaune jų nesimatė, nes rusai slėpėsi ir niekur nekišo nosies, tačiau nerimas augo ir didėjo. Šito nerimo buvo tiek daug, kad žmonės ėmė net kasdieninius darbus atidėlioti ir visą dėmesį skyrė įvairioms žinioms, tikroms ir išgalvotoms, kurios, kaip nuodinga migla, švaistėsi po miestą.

Planus, kurių pereitą pavasarį buvo pilna galva, Tomas užmiršo, nes ar galėjo susikaupti, kai aplink sklido įvairiausios kalbos? Tiesa, buvo ir kita priežastis, krykštaujanti namuose, blaškanti Jasaičio dėmesį. Tai ūgterėjęs berniukas, jau pats pasėdįs ir toks plepus, kad net seilės tryško, įvairiausiomis kalbomis besišnekučiuojant, kurių, deja, nesuprato nei Tomas nei Julija. Abu pražaisdavo su vaiku ištisus vakarus, prisijuokdavo ir prisilinksmindavo, jog net gyvenimą užmiršdavo, lyg jis už Jasaičių namų būtų išnykęs.

(Bus daugiau)

Aną dieną Michigano ežeras rengėsi išskristi

Iš kelionių Michigano paežerėmis

Brangi atminimuose ir sapnuose mums liko Baltija. Su pasakomis, padavimais, gintaro pilimis. Ne mes vieni mylėjome savo močiutę Baltiją. Mūsų protėviai ir sentėviai nuo žilų amžių ten laimingi gyveno. Kaip senobės istorijų raštai paduoda, ten amžius dar prieš Kristaus gimimą žemaičiai bizniavo su finikiečiais, atbruzdėjusiais į Baltijos pakrantes, midų, vašką, gintarą bei žvėrių kailius mainė į druską, tikrą auksą ir sidabrą, podraugiai midų maukė ir apsikabinę vienas kitam į ūsą bučiavo.

Aiman, nebežinia dabar, kokias tada senobiečiai dainas prie midaus dainavo, betgi mes į jūros šventes keliaudami atsispyrę šaukdavome: į jūrą, žemaičiai, į jūrą aukštaičiai, į jūrą — visa Lietuva....

Palanga, Šventoji, Nida, Juod krantė, vai, dabar toli liko su savo gintarais ir pasakiškais saulėlydžiais. Auksinį pakrančių smėlį ten dabar girgždina žiaurių rytų šalies okupantų batai ir vargu, ar ten beskamba lietuviškos dainos, nes Volgos burliokams jos ne prie širdies...

—

Bet be jūros ir pajūrių sunku yra išsiversti žmogui šioje ašarų pakalnėje. Kai nebetekome savųjų pajūrių, tenka kibti į svetimus. Čikagiškam lietuviškam svietui prarastus Baltijos smėlynus dabar atstoja Michigano ežero pakrantės. Juk be vandens žmogus nutrokštum kaip ir žuvis. Tegu ir be gintaro, bet vis dėlto pakrantės.

Suklestėjusios vasaros grožybės ir staiga sukaitrėję saulės spinduliai nabagą žmogų stumte stumia iš surūgusio ir šauniai dūmais išrūkyto miesto. Daug aiškinti nereikėjo, šoviau ir aš į Michigano pakrantes, it anas donelaitiškas kurmis po sunkių žiemos klapatų dideliai vasarišką šilumą begirdamas. Ir taip vėl nutūpiau mielajame Gintare, Union Piere, Mich., tame naujausiame, bet labai šauniame lietuviškųjų vasarviečių sodžiuje. Nežinau, bet randu čia tikros lietuviškos šilumos, o mielojo Gintaro šeimininkai — Viktorija ir Algirdas Karaičiai, sakytumei, būtų mano giminės ir dargi — geri giminės.

Su visokių nuotykių ieškotojais teko čia atkakti net šią žiemą, apie sausio vidurį, laike pačių žiemos žiaurybių. Žinoma, ne su intencija čia "žiemoti", bet tyčiomis pasiveizėti, kaip atrodo Union Pieras, šis gražus Dievo kampelis, sukaustytas baisių žiemos speigų ir užklotas baltųjų pusnių kalnais... Ak tu man, kas tada būtų tikėjęs, kad čia vėl bus galima kada vasaroti... Vieni tik vilų kaminai besimatė iš pusnių, iš sniego kalnų kyšojo kažkokios nuskurdusios šakelės ir apledėję virbai. Bet norint išrauti — nepasidavė. Paaiškėjo, kad tai esama didžiųjų milžinų ąžuolų, klevų ir vinkšnų viršūnių, vasarą čia teikiančių neįkainuojamą pavėsį tiems, kurie karštos saulės spindulių "nelaikiną".

Pro vilų kaminus tada pažįstamuosius vardais šaukėme, bet iš vidaus niekas gyvas nebeatsiliepė... Visur buvo ramu kaip kapuose. Michigano pakrantė buvo nustatyta milžiniškais ledo kalnais, sakytumei kokiomis fantastiškomis pilimis. Ir dabar dar šiurpas tebekrečia pamislijus tada, jog čionai vėl kada bus galima pusnuogiam raitytis smėly, kepintis karštoje saulėje ir valgyti ledus.

"Apvaliųjų rąstų" pilaitė Gintaro vasarvietėje, kur vyksta lietuviškųjų organizacijų suvažiavimai.

Ir tada ledo "žvakutėmis" skambindami panosėje, bėgome iš čia manydami, kad iš kur nors užpuls mus sniegžmogiai ir dailiai suės...

Bet kokia didi yra Sutvėrėjo galybė. Dabar vėl viskas yra kaip buvę. Visus išmislingus žiemos mandrapypkiavimus atkopusi saulutė vėl pavertė į tikrą nielą, anot jų. Žiemos subėdavoti medžiai vėl suklestėjo žaliomis jūromis, teikdami visiems tėvišką pavėsį, it skradžia žemę prasmego himalajiški ledų kalnai. Vėl svajingai ošia žalsvos bangos, akį vėl guodžia Michigano neapmokamos mėlynosios platybės, vėl vienas po kito gulasi į gelsvą smėlį žiemos subėdavoti nabagėliai vasarotojai. O nuo aukšto Gintaro kranto žiūrint į visokius išmislingus saulėlydžius, vėl tau primena paliktą tolimąją lietuvišką Palangą su visais josios grožybių išraitymais.

—

Atkakęs čionajos, maniau būsiąs pirmas ankstyvas vasarotojų pranašas. Bet kur tau... Tiesa, dar buvo ankstoka ir paplūdymiai dar nejudėjo kaip skruzdėlynas. Bet jau radau pirmuosius pranašus iš moteriškosios giminės. Mat, vyreliai dar darbovietėse tebelaukia pažadėtųjų atostogų.

Nemažai jau vasaroja jaunimo, baigusių egzaminus įvairiose mokyklose. Tai būsimieji mūsų lietuviškieji studentai ir studentės, o kiti jau ir esamieji. Rašant šį reportažą matau, kaip jie meilingai naudojasi Gintaro parke esančiomis teniso ir tinklinio aikštėmis, o taip pat mielai ir stalo tenisu. Ir toks mielas yra to lietuviško jaunimo lietuviškas klegėjimas.

Bet pirmieji vasarojimo sezoną arba "kumpėlius" Union Piere pradėjo — tai lietuviškosios organizacijos ir sambūriai. Patys pirmieji svečiai čia buvo — ateitininkai. Jie savo žiemos stovyklą turėjo "Gintaro" vasarvietėje dar žiemos speigams ir pusnims siaučiant — laike Kalėdų atostogų. Virš aštuoniasdešimts energingų ateitininkų čia patyrė žiemos malonumus ir grūdinosi gyvenimui.

Po jų savo savaitgalio stovyklą turėjo Notre Dame universiteto studentai — amerikiečiai. Po jų savo savaitgalio iškilas — suvažiavimus turėjo santariečiai ir šviesininkai, o birželio 16 - 17 savaitgalį čia praleido LAS Marquette Parko Dr. Vydūno vardo skyrius. Įvairios organizacijos savo suvažiavimams Gintarą pamėgo dėl čia esamų visokių patogumų ir erdvumo.

Šiam antrajam vasarojimo sezonui Gintaras yra padaręs nemažai visokių patobulinimų ir naujų įrengimų. Pačioje ežero pakrantėje ir labai romantiškoje vietoje pastatyti nauji kotadžiai, įrengti labai moderniškai, pagal pačius naujausius išmislus. Juos suprojektavo arch. Albertas Kerelis. Savaitgalių svečiams įrengtos automobiliams pastatyti aikštės bei specialūs persirengimo kambariai, įsigyti modernūs muzikos aparatai, o garsiakalbiai išvedžioti visame parke. Žymiai padidinta valgyklos salė, o Gintaras jau čia yra pagarsėjęs savo sveiku, geru ir skoningu lietuvišku maistu.

Baltasis namas Gintaro vasarvietėje, Union Pier, Mich.

Nemaža pernykščių vasarotojų jau yra užsisakę kambarius ar kotadžius ir šiam sezonui. Kas čia vasarojo — grįžta atgal. Bet yra dar ir laisvų kambarių.

—

Michigano ežeras yra mėgėjas visokių keistų "šposų". Birželio 11 d. pavakarėje ežeras buvo neramus. "Baltos kepurės" virte virė visame ežere. Ir staiga, kelių minučių laikotarpyje, ežerą apgaubė keistas ir paslaptingas rūkas. Nors buvo dar gerai šviesu, bet nebesimatė jokio horizonto. Įspūdis buvo toks, kad rodėsi, jog dangus nusileido prieš pat tavo nosį... Labai keistas jausmas buvo. Kelias dešimts jardų nuo ežero kranto lijo "tikras", stambus lietus, o toliau tarp medžių buvo matyti dideliais "volais" iš ežero skubiai besiveržią didžiuliai rūko kamuoliai. Senieji paežerės gyventojai sako, kad tai retas toks reiškinys.

Pagal visokius senus ir baugius lietuviškus pasakojimus atrodė, kad ir Michigano milžinas rengiasi "išskristi" kiton vieton. Bet kur jis ras geresnį "pleisą"? Tada būtų galas ir Union Pierui ir Sandūnams.

Alb. Valentinas

Politinis ir akademinis požiūris

(Atkelta iš 3 psl.)

kupanto primestą vergiją ir prieš Vakarų pasaulio klaidas, privedusias prie bolševizmo išbujojimo. Raudonajame internacionale lietuvių tauta matė nupelnytą už tas klaidas bausmę ir atgailą. Tik kažin kodėl J. J. to įdomaus fakto savo internacionalo istorijoje nepaminė jo. Gal dėlto, kad jis netiko internacionalo "istorinei didybei."

Tad, kai lietuvių tautos kamienas yra taip aiškiai dėl raudonojo internacionalo pasisakęs, neieškokime ir mes jame šiuo metu "istorinės didybės". O ypatingai nederėtų tai daryti kaip tik tuo laiku, kai lietuvių visuomenė gyvena skaudžiais 1941 m. birželio mėn. didžiųjų trėmimų prisiminimais.

Kur praleisti atostogas?

Pennsylvanijos Pocono kalnai

Tik čia galėsite pamatyti visą gamtos grožį, rasti ramybę ir gerą poilsį, kuris po sunkaus visų metų darbo, kiekvienam yra labai reikalingas.

ECHO VALLEY LODGE. Tai vieta, kurioje Jūs su ar be šeimos, lietuviškoje vasarvietėje praleisite laiką, kuris ilgai pasiliks Jūsų maloniuose prisiminimuose; kartu suteiks Jums poilsį, ramybę ir lietuvišką aplinkumą.

ECHO VALLEY LODGE Jūs rasite be poilsio, puikų restoraną, erdvius atskirus ir patogius kambarius su visais patogumais ar tai viengungiui ar su šeima, puikia teniso-krepšinio aikštele, gerą lietuvišką maistą ir malonų patarnavimą.

ECHO VALLEY LODGE be viso kito poilsio ir žaidimų, Jūsų patogumui ir patarnavimui yra puiki, didelio tipo maudyklė (swimming pool) su nuosavu mažu ežeriuku ir 20 akrų puikaus miško.

Priimami užsakymai taipgi vestuvių puotoms, iškyloms, organizacijoms ar pavienėms grupėms.

ECHO VALLEY LODGE atidaroma nuo liepos 4 dienos ir veiks visus ištisus metus.

Lietuviai savininkai **Julius ir Elena Garmai** visus maloniai kviečia atvykti. Iš anksto kreiptis.

ECHO VALLEY LODGE
ECHO LAKE, PENNA.
Tel.: Stroudsburg 424-1920

BUICK'AS - LIETUVIŠKAS AUTOMOBILIS!

NAUJAUSIAS BUICK — V-6!

Šiš vėliausiai išėjęs Buick 2 Dr. Sedan su automatu, Radio ir šild.

Kaina tik $2,227.85
Taksai 89.11
Pilna kaina ... $2,316.96

Dan Kuraitis ● Liet. Prekyba

MILDA BUICK, INC.

907 W. 35th Street, Chicago 9, Ill., Tel. LA 3-2022

APIE JAUNAS NUOTAKAS IR BENDRUS IŠEIDINĖJIMUS

JAV katalikų šeimos gyvenimo problemoms tirti suvažiavime, įvykusiame St. Louis mieste, NCWC Šeimų Gyvenimo biuro direktorius prel. J. Kelly iškėlė šiuos faktus: kas antra nuotaka JAV-se yra 20 m. amžiaus ar jaunesnė; apie pusė per skyrų būna moterystėse, kur bent vienas susituokusių dar neturi pilnų 20 metų amžiaus. Nesubrendusių jaunuolių porų pastovūs išeidinėjimai jiems sudaro moralinį pavojų. Kasmet JAV-se gimsta 20,000 nelegalių kūdikių; jų motinos daugiausia 15-19 m. amžiaus.

Suvažiavime dalyvavo apie 3,000 delegatų.

DISNEY DOVANA LIGONINEI

Walt Disney fondas įrengimui naujos Šv. Juozapo ligoninės Burbanke, Calif., padovanojo $25,000.

VESTUVIŲ NUOTRAUKOS IR AUKŠTOS RŪŠIES FOTOGRAFIJOS MŪSŲ SPECIALYBĖ.

PRECIN PHOTO STUDIO

4068 Archer Ave. Tel. VI 7-2481
(Incorporated)
EDVARDAS ULIS, sav.

Vacys Scerba, Vacys Motor Sales vedėjas

1961 OLDS. 4 Dr. H.T. Air Cond. Full Power... $2,795.00

1961 CHEV. IMPALA 4 Dr. H.T. $2,095.00

1961 OLDSMOBILE STARFIRE $2,995.00

1960 CHEVROLET CORVAIR $1,095.00

Taip pat parūpiname ir naujus 1962 mod. įvairių firmų už pigesnę kainą nei kitur.

DUODAME 6-ių mėnesių garantiją **už bet kurių metų automobilius, kuriuos mes parduodame.**

VACYS MOTOR SALES

6516 S. Western Ave., Chicago 36, Tel. WA 5-5121

Savings Grow Safely at DROVERS

NOW { **4%** INTEREST ON REGULAR SAVINGS ON DEPOSIT ONE YEAR OR MORE
3½% INTEREST ON REGULAR SAVINGS ON DEPOSIT FOR SIX MONTHS

SANTAUPOMS ĮDĖTOMS IKI LIEPOS 10 D. BUS MOKAMI PROCENTAI NUO LIEPOS 1 D.

JŪSŲ SANTAUPOS reikalingos ekstra tvirtumo, patyrimo ir saugumo, kurį **DROVERS** septyniasdešimt metų nenutrūkstamai besitęsias patarnavimas garantuoja — plus maksimalinis legalus procentas. Ateikit ir atidarykit savo sąskaitą dabar. Tada taupykit paštu, ar asmeniškai, kaip jums patogiausia.

Drovers National Bank

47TH STREET AND ASHLAND AVENUE • YARDS 7-7000

MEMBER, FEDERAL DEPOSIT INSURANCE CORPORATION

DROVERS ... DEPENDABLE FRIEND OF YOUR FAMILY

BERMUDOJ VISI GERIA LIETAUS VANDENĮ

Tarptautinis kurortas ir konferencijų vieta

V. ZALA TORIUS

BERMUDA, birželio 13 d. Genys margas, svietas dar margesnis. Vienur pasauly trūksta maisto, o Bermudoj — vandens.

Anglų žinioje esančios Bermudų salos, 770 mylių į pietryčius nuo New York, Atlanto vandenyno viduryje, yra vulkaninės ir koralinės kilmės. Dėl to jose nėra geriamo vandens. Nėra čia nei upių, nei šaltinių, nei šulinių, ir visą namuose naudojamą vandenį žmonės susirenka nuo stogų per lietų.

Keista, kad pusę mylios nuo didžiulio vandenyno randi tokius užrašus, kaip:

— Bermudoj yra vandens trūkumas. Prašau neleisti per daug vandens į vonią, arba prie gėrimui fontano.

Vanduo brangus

— Keturi draudimai: neeikvok vandens, negadink fontano, nepalik atsuktų kranų ir niekur nesinešk vandens.

Tokiai padėčiai esant, nieko stebėtino, jei namų šeimininkė, svečiui įėjus į vonios kambarį, eina prie pompos klausytis, kiek tas vandens leis. Mat, vandenį atsukus, pradeda veikti elektrinė pompa, kuri jį pumpuoja iš cisternų po veranda.

Į tas cisternas vanduo subėga tiesiai nuo stogo, kuris čia yra daug švaresnis nei Chicagoje. Bermudoj nėra fabrikų suodžių. Dulkių nuo asfaltuotų kelių taip pat nedaug, o, be to, stogus dažnai plauna ir dažo.

Tie stogai visi statūs, ne taip kaip kituose tropiniuose kraštuose, ir su pakopomis, taip kad iš tolo atrodo kaip kokie balto marmoro laiptai. Kaip dauguma namų, taip ir stogai pastatyti iš koralinio akmens, kuris dengia visą salą.

Gyventojų dalis portugalai

Bermuda turi maždaug 300 koralinių salų, iš kurių tik 20 apgyventų. Jos išsidriekia per 25 mylias. Plačiausia sala yra pusantros mylios pločio.

Didžiausia yra Bermuda, ant kurios yra ir sostinė Hamiltonas. Kitos didesnės salos — Sandy vakaruose ir Šv. Jurgio rytuose. Visose salose gyvena 44,000 gyventojų, iš kurių trys ketvirtadaliai yra švarūs ir tvar kingi juodukai. Iš likusio ketvirtadalio maždaug pusė yra anglai, kita pusė portugalai.

Portugalai yra katalikai. Salose jie turi keletą savo bažnyčių, iš kurių didžiausia Šv. Teresės Hamiltone, baltutė kaip sniegas, ant kalnelio, apsupta karališkų, datulinių ir gręžtinių palmių, poncijanos medžių ir oleandrų.

Visa sala yra vienas botanikos sodas. Širdis apsaltų kiekvienai lietuvei gėlių augintojai, pamačius kaip puikiai čia auga visos tos gėlės atvirame ore, kurias joms taip sunku išauginti kambariuose.

Oleandros, oleandros!

Oleandromis, kurių lapai labai panašūs į Lietuvos karklo, čia nusodinti visi pakeliai. Jos dabar kaip tik žydi. Daugiausia ružavų, bet yra baltų ir raudonų. Krūmo aukštis — iki 10 pėdų. Pilna visokių palmių šeimos augalų, fikusų, kaktusų, geranijų, lelijų ir haibiskų.

Anksčiau salos buvo garsios savo kedrais, bet po karo į jas įsimetė liga, angliškai vadinama "cedar scale" ir kedrų veik neliko. Pilki, kaip pelenai, nudžiuvę jų kamienai dunkso kalnų miškeliuose. Bermudiečiai dėl šios nelaimės kaltina vieną amerikietį, kurs, girdi, ligą atvežęs iš Amerikos su medžiais savo sodui Bermudoje. Panašiai amerikiečiai kaltina olandus, kad iš jų kilusi medžių liga, kuri naikina amerikoniškas vinkšnas.

Salose žmonės gyvena gerai, taip kaip vakarų Europoje. Dauguma verčiasi turizmu ir su juo susijusiais darbais. Maža dalis augina gėles, žūklauja, gamina parfumą ir dirba prie statybų.

Mašinos naujenybė

Judėjimas didžioje saloje toks kaip Amerikoje, tik amerikoniškos lengvos mašinos nė vienos. Įstatymas čia teleidžia automobilius su ne daugiau kaip 16 arkliio jėgų ir ne platesnius kaip 64 coliai. Pvz., volksvageno "Von Karmanno" modeliui reikia nuo šonų nuimti chromo lištveles, kad nebūtų per platus.

Daugiausia čia angliškų mašinų: "Hillman", "Vauxhaul", "Singer" ir "Morris" firmų. Volksvagenų vos keletas, čia visi važiuoja kaire kelio puse, ir greičio riba yra 20 m. per v.

Iki 1946 m. Bermudoj nebuvo nė vieno automobilio. Dar ir dabar ant tiltų matosi parudę užrašai "Žingine!", taikyti arkliams ir vežimams.

Nei šalta, nei šilta

Kiek čia automobilių, tiek ir motociklų, daugiausia pačių lengviausių — dviračių su pagelbiniais motorais ir rolerių.

Salose daug paplūdimių, nors daug ir uolėtų krantų, ant kurių anksčiau ne vienas laivas sudužęs. Maudytis galima ir žiemą, nes vasario mėnesį 67° F nėra retenybė. Vasarą vidutinė temperatūra yra 80° F, ir niekad šilčiau nebūna kaip 86° F.

Už tai salos žinomos kaip tarptautinis kurortas. Visur čia sutiksi anglų, amerikiečių, prancūzų ir vokiečių. Anot vieno vaikino, čia turistus labai lengva atskirti, nes jie dėvi taip vadinamas "Bermudiškas kelnes", vos virš kelių, tuo tarpu vietiniai jų beveik nenešioja, išskyrus muitinės valdininkus. Čia su Bermudos kelnėm panašiai, kaip Amerikoj su itališka pizza, kurios Italijoj nėra.

Suprantama, kad tokią vietą ir "didieji" pasirenka savo pasitarimams. Praeitą gruodį čia buvo susitikęs Kenedis su Macmilanu, o 1953 m. gruodžio mėnesį čia vyko trijų didžiųjų konferencija: Eisenhowerio, Čiorčilio ir Lanijelio.

Į salas patekti iš Chicagos, pvz., galima lėktuvu. Kelionė turisto klasėje $196 į abu galus sprausminiu lėktuvu. Kuklų kambarėlį su gerais amerikoniškais pusryčiais galima gauti už $5, nors tarptautiniuose viešbučiuose reikia mokėti iki $35.

Į namus galima parsivežti iki $100 nemuituotų prekių. Ypač angliškas porcelanas čia apsimoka pirkti, nes kainuoja beveik tik pusę tiek, kiek JAV.

TRUMPAI

— **JAV geležinkelių kompanijos** pradėjo taupyti, atleisdamos dalį darbininkų iš darbo. Pvz. Missouri Pacific nori per metus sutaupyti $3,300,000, atleidžiant iš darbo 650 asmenų. Chicago, Rock Island & Pacific gelež. kompanija jau atleido 300 darbininkų ir dar žada atleisti 100 asmenų. Kita geležin. kompanija Chicago, Milwaukee, St. Paul & Pacific atleido 300 darbininkų.

— **93,574 asmenų**, gyvenančių užsieny, gauna iš JAV soc. draudimo pensijas, jiems 1961 metais išmokėta $5,862,000. Lenkijoje gyvenantiems pensininkams kas mėn. išmokama $46,969. Tai esąs vienintelis kraštas už geležinės uždangos, gaunąs iš JAV soc. draudimo išmokėjimus, skirtus ten gyvenantiems Amerikos pensininkams.

A. Č.

MOVING
Apdraustas perkraustymas iš įvairių atstumų
A. VILIMAS
3415 S. Lituanica Ave.
Tel. FRontier 6-1882

SKELBKITĖS "DRAUGE"

MARQUETTE NATIONAL BANK
WILL PAY THE MAXIMUM
4%
INTEREST
ON SAVINGS CERTIFICATES OF DEPOSIT
AND
3 1/2%
ON REGULAR
SAVINGS PASSBOOK ACCOUNTS
(EFFECTIVE JANUARY 1, 1962)
MARQUETTE NATIONAL BANK
63rd and Western Avenue—GRovehill 6-5100
Member: Federal Reserve System Federal Deposit Insurance Corp.

VALYMAS
KILIMAI, APMUŠTI BALDAI valomi. Sienos valomos ir dažomos — J. Rudis
Tel. CLiffside 4-1050

TELEVIZIJAS
paprastas ir spalvotas nebrangiai taisau. Už patarnav. vietoje $3.00, už dirbtuvės darbą—$10.00 ir dalys. Pigios paveikslinės lempos.
J. MIGLINAS
2549 W. 69th St. II a. PR 6-1063

TERRA
Porcelanas, kristalas, stalo sidabras, brangenybės, etc.
3237 W. 63rd St., Chicago 29, Ill.
Tel. 434-4660

Visi Pittsburgh'o lietuviai
KLAUSO IR REMIA
Pittsburgh'o Lietuvių Katalikų Radijo Programą
vadovaujamą
Lietuvos Vyčių Pittsburghe
JI TRANSLIUOJAMA
IŠ STIPRIOS IR GALINGOS
WLOA
RADIJO STOTIES BRADDOCKS
Kiekvieną sekmadienį nuo 1:30 iki 2:00 val. p. p.
Visais reikalais kreipkitės šiuo adresu: Lithuanian Catholic Hour Radio Station WLOA, Braddock, Pennsylvania.

Kas tik turi gerą skonį,
Viską perka pas Lieponį!
LIETUVIŲ PREKYBOS NAMAI
TURI DVI KRAUTUVES CHICAGOJE:
BRIDGEPORTE, 3207 S. Halsted St., Victory 2-4226
Vedėjas E. RUDAITIS
FURNITURE CENTER, INC.
MARQUETTE PK., 6211 S. Western, PRospect 8-5875
Vedėjas J. LIEPONIS
Pirmad. ir ketvirt. nuo 9 iki 9:30; kitom dienom nuo 9 iki 6 v. v
Liepos ir rugpiūčio mėn. abi krautuvės sekmadieniais uždarytos
Penktadienio vakare iki 9:30 valandos vakaro atidaryta tik
6211 South Western Ave. krautuvė

Mes dabar vadinamės*
The Drovers National Bank

ROBERT LOUGH, Senior Vice President
RICHARD H. HART, Senior Vice President
JOHN F. KEELEY, Vice President
FRED D. CUMMINGS, Vice President
STEPHEN O. BRATTLEAF, Vice President
ALFRED T. SCHUH, Vice President

Ta pati oficiali šeima

ROBERT L. NORTHWAY, Vice President
CHARLES F. O'NEILL, Vice President-Comptroller
HAROLD F. EDWARDS, Vice President-Cashier
LESTER C. WETZEL, Vice President-Trust Officer
FALLE M. FINNERUP, Assistant Vice President
RALPH H. ZWIERS, Assistant Vice President

Tas pats personalas

ALBERT DEKKER, Assistant Vice President
RICHARD KNOL, Assistant Vice President
BERNARD D. MILLER, Assistant Vice President and Iowa Representative
WILLIAM B. LENNAN, Assistant Vice President
DROHMER J. KORISTA, Assistant Cashier
GEORGE J. STUNGIS, Assistant Cashier

Toje pačioje vietoje

ORVIN E. NELSEN, Assistant Cashier
JAMES G. LUTHER, Assistant Cashier and Wisconsin Representative
EDWARD A. TELLEFSEN, Assistant Cashier
CHARLES H. REILLY, JR., Assistant Cashier
EDMUND F. BABEL, Auditor
CEASAR J. MAZZUKELLY, Assistant Comptroller

LEO R. GRUBER
President

* 1962 m. liepos 2 d. du didingi bankai, pietinėje miesto daly, tapo viena banko institucija. Šiandien Drovers National Bank ir Drovers Trust & Savings Bank susijungė ir sudarė The Drovers National Bank of Chicago.

Kombinuotas buvusių bankų turtas dabar daro The Drovers National Bank of Chicago didžiausiu banku į pietus nuo miesto centro-"loop". Dar svarbiau, šis susijungimas įgalins Drovers visiems klientams suteikti pilnesnį bankinį patarnavimą.

SINCE 1883

Nuo pat įsteigimo, 1883 m. vasario 12, Drovers durys buvo atdaros kiekvieną legalią banko darbo dieną. The Drovers National Bank of Chicago ir toliau tęs darbą tradiciniu pastovumu, stiprusiu personalu toje pat žinomoje vietoje. siupersonalu toje pat žinomoje vietoje.

L. R. Gruber
PRESIDENT

Drovers National Bank
47th STREET & ASHLAND AVENUE • YARDS 7-7000
MEMBER, FEDERAL DEPOSIT INSURANCE CORPORATION

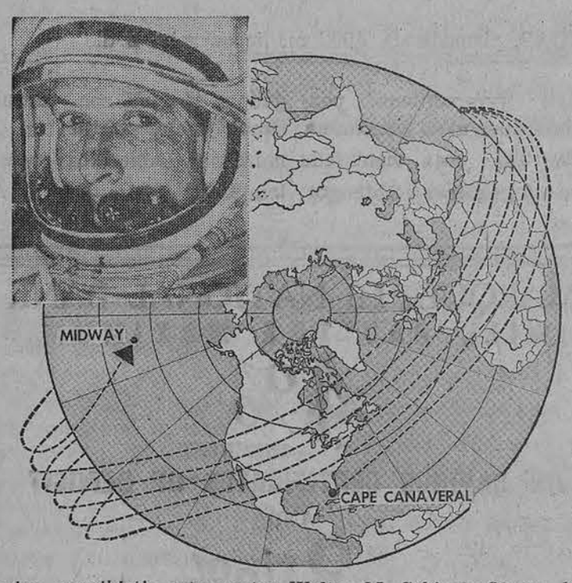

Naujas amerikietis astronautas Walter M. Schirra, 39 m., laivyno komanderis, vasaros pabaigoje lėks apie žemę 6 kartus. Laivynas ir oro pajėgos organizuoja didelį laivyną jam sugauti jūroje, kadangi nusileis 300 mylių nuo Midway Pacifike. (UPI)

VLIKO VĖLYVESNIEJI ŽYGIAI

1. **VLIKo Vykdomoji Taryba išvertė ir išspausdino atskiru leidiniu Visuotinąją Žmogaus Teisių deklaraciją.** Anksčiau jos lietuvių kalba neturėjome.

2. Djillo Naujoji Klasė taip pat yra išversdinta ir atiduota spaudai.

3. Išleistas specialus Eltos biuletenis anglų kalba apie sovietinį kolonializmą Lietuvoje. Visos susietos su kolonizmu problemos yra paliestos, biuletenis praplėstas ir išleistas didesnis jo egzempliorių kiekis.

4. Įsigytas ir išplatintas rašytojo K. Čibiro - Verax leidinėlis ispanų kalba apie Sovietų agresiją ir kolonializmą Lietuvoje.

5. VLIK VT pirmininkas J. Glemža dalyvavo Tarptautinėje Laisvųjų Profesinių Sąjungų konferencijoje V. Berlyne; dr. P. Karvelis, VT narys, dalyvavo ir pranešimus darė Krikščioniškai Kultūrai ginti komiteto posėdžiuose V. Berlyne, o taip pat Europinio Sąjūdžio suvažiavime V. Vokietijoje; J. Kairys, VT narys, dalyvavo Laisvųjų Žurnalistų Sąjungos suvažiavime Miunchene ir buvo išrinktas į Sąjungos centro valdybą.

6. **Dr. A. Trimakas, VLIKo pirmininkas,** padarė LKDS-gos konferencijoje, kuri įvyko birželio 16 - 17 d.d. Clevelande, pranešimą, kalbėjo Clevelando Tam siųjų Birželio Dienų minėjime, ten pat padarė pasikalbėjimą su vietine spauda ir turėjo radijo interview su radijo komentatoriumi Charles Days per radijo stotį WGAR. Be to, birželio 18 d. dalyvavo radijo diskusijose su Western Reserve Universiteto Teisių Mokyklos tarp. teisės profesoriumi J. E. Williams ir radijo komentatoriumi Griffith. Diskusijas organizavo radijo stotis WDOK, paskirusi tam beveik valandą laiko. Buvo pasisakyta kaip grąžinti visiem žmonėm ir visom tautom žmogaus teises, kaip jas apsaugoti ir ar užtenka tam tikslui Jungtinių Tautų aparato. Abi stotys yra populiarios ir jų programų klauso keliasdešimt klausytojų. (E.)

Parengimai Chicagoje

Birželio 30 — liepos 1 d. — Latvių jaunimo festivalis.

Liepos 8 d.—Marquette Parko Namų Savininkų dr-jos išvažiavimos O. Bruzgulienės darže.

Liepos 25 d. — rugp. 10 d. —L.B. Chicagos apygardos rengiamas Lietuvos paviljonas Tarptautinėje Prekybos parodoje McCormick rūmuose.

Liepos 28—29 d. — Alto metinis suvažiavimas.

Rugpiūčio 5 d. — Tėvams marijonams vadovaujant ekskursija į Šventuosius Kalnus.

Rugsėjo 3 d. — "Draugo" piknikas.

Spalio 6 d. — Lituanikos skautų tunto vakaras.

Spalio 13—21 d. — Jaunųjų dailininkų meno kūrinių paroda Čiurlionio galerijoje, Jaunimo Centre.

Spalio 13 d. — Lietuvių Gailestingųjų Seserų balius Western Ballroom.

Spalio 21 d. — Šv. Kazimiero Seserų Rėmėjų dr-jos centro rudeninis parengimas.

— A. L. Montessori dr-jos madų paroda.

Lapkričio 3 d. — LDK Birutės dr-jos Chicagos skyriaus balius.

Lapkričio 10 d. — Balfo koncertas - balius Jaunimo Centre. Kalbės dr. Grinius.

Operos balius.

Gruodžio 2 d. — Jaunimo Centro 5 metų jubiliejaus vakarienė.

— **Gruodžio 9 d.** — Sol. M. Kripkauskienės dainų rečitalis Jaunimo Centre.

Gruodžio 15 d. — Atžalyno teatro premjera Jaunimo Centre; statoma B. Pūkelevičiūtės "Aukso žąsis".

PERU VYRIAUSYBĖ PAGERBĖ KUNIGĄ

Pietų Amerikos valstybės Peru vyriausybė suteikė medalį Už Nuopelnus kun. Danieliui McLellan, kuris vadovauja 275 paskolų kooperatyvams. Jo pastangomis taip išplėstas veikimas kooperatyvų, teikiančių žemais nuošimčiais paskolas, kad tai padėjo tūkstančiams Andų kalnų indėnų. Jungt. Tautų nusiųstieji tyrinėtojai jo pastangas pavadino sąjūdžiu, kuris pakels Peru ūkinę gerovę.

4½%
Dovanos Nemokamai Taupytojams
on investment accounts

DIVIDENDAI MOKAMI UŽ VISAS SĄSKAITAS KIEKVIENĄ KETVIRTĮ —

Kovo 31 — Birželio 30 — Rugsėjo 30 — Gruodžio 31

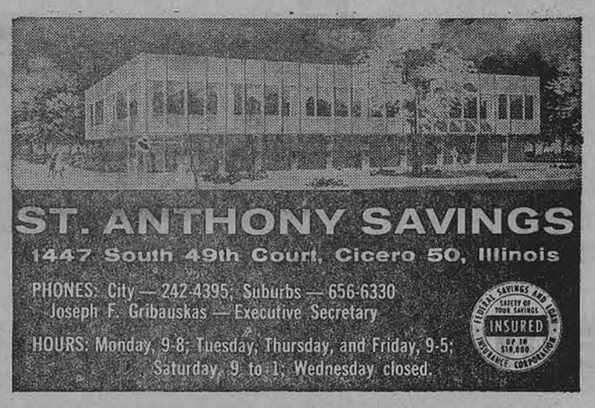

ST. ANTHONY SAVINGS
1447 South 49th Court, Cicero 50, Illinois
PHONES: City — 242-4395; Suburbs — 656-6330
Joseph F. Gribauskas — Executive Secretary
HOURS: Monday, 9-8; Tuesday, Thursday, and Friday, 9-5; Saturday, 9 to 1; Wednesday closed.
INSURED

4½%
ON INVESTMENT ACCOUNTS

8-PIECE GLASSWARE SET
FREE

Šiuos 8 puikius 10 uncijų Libbey stiklus padovanosime Jums, jei atidarysite $200 ar didesnę sąskaitą arba tiek pat pridėsite prie jau turimos. Viena dovana pagal sąskaitą — dovanų nesiųsime — pasiūlymas galioja nuo birželio 25 ir baigiasi liepos 14 d.

District Savings
3430 South Halsted Street
Chicago 8, Illinois
Assets over $21,000,000.00
ESTABLISHED 1897
ALBERT J. AUKERS, PRESIDENT

CLASSIFIED AND HELP WANTED ADS

REAL ESTATE

MARQUETTE PARKO CENTRE

Mūrinis. 2 butai ir biznis. Alyva radijatoriais šildymas. 2 auto. garažas. $12,000.

Gera proga. — Didelis pajamų namas. 2 butai — 7 ir 3 kamb., 2 kabinetinės virtuvės. Naujas alyva šild. Apsauga nuo potvynio. Alum. langai. Garažas. $16,700.

6 kamb. mūras. Labai modernūs įrengimai, karpetai. Medžio iškaltas rūsys. Naujas gazu šildymas. $20,600.

Didelė rezidencija. 9 kamb. 50 p. lotas. Moderni virtuvė ir vidaus sutvarkymas. Alyva šild. Garažas. $24,500.

Gage Parke. 3 butai — 6 kamb. ir 2 po 3 kamb. Prašo $26,000.

Arti Jaunimo Centro. 5 butų mūras. Naujas alyva šild. Apie $6,000 nuomos. $32,200.

Arti 63-čios ir Kedzie. 6 kamb. bungalow. Gazu šild. Karpetai. Garažas. $17,450.

8 kamb. bungalow. 1½ vonios. Gazu šildymas. Garažas. Arti parko. $17,800.

Tik $15,700 už 6 kamb. namą. Naujas alyva šildymas. Alumin. langai.

Arti mūsų. Beveik naujas 4 kamb. mūras. Aukštas stogas. Alumin. langai. Gelež. tvora. Sausas rūsys. Garažas. $19,800.

Kaip iš granito mūro rezidencija ant 43 p. loto. Žavus 7 kamb., 4 didelį mieg. Karpetai, keramikos vonios, čerpių stogas. Dienos kaina.

Namas kaip pasakoj 6 kamb. mūr. namas. Apie 40 p. lotas. 2½ vonios, įrengtas rūsys, virtuvė, karpetai, garažas. $26,000.

Biznio mūras prieš parką. 2 modernūs butai. Maisto prekyba apie $50,000 metinės pajamos. Garažas. Už $38,800.

Naujas mūras. 2 modernūs butai po 5 kamb. Arti mūsų. Atskiri šildymai. Objektas $39,500.

Štai 1½ aukšto mūras. 6 metų. 2 butai — 5 ir 4 kamb. Atskiri gazu šildymai. Alumin. langai. Garažas. $32,000.

Pigiau nerasite, čia pat 4 butų mūras. Naujas alyva šildymas, ir stogas ir alumin. langai. Garažas. $43,000.

Gage Parke. 2 butų mūras. 3 auto. mūr. garažas. Radijatoriais — gazu šild. $20,900.

Naujas 5½ kamb. mūras. Alumin. langai. Geležinė tvora. Gražus lotas. $19,800.

Prieš parką liuksus įrengtas 5½ kamb., 7 metų, mūras. 1½ vonios. Alum. langai. Garažas. $22,200.

Pajamų mūras. 2 butai — 4 ir 2 kamb. Alyva šild. Gage Parke. — $15,900.

Našlė parduoda pigiai. 1½ aukšto mūrą su garažu. Apsauga nuo potvynio. 5 ir 3 kamb. butai. $28,400.

Brighton Parke. 4 butai po 5 kamb. Apie $3,200 nuomos. Atskir. šildymai. Kaina $24,000.

Medinis — apkaltas. 3 butai ir biznio patalpa. Apie $4,000 nuomos. Ir šiandien vertas daugiau $16,000.

Kitur. 3-jų aukštų mūras. 5 butai po 4 kamb. Atskiri šildymai. Pelningas namas už $15,300.

K. VALDIS REAL ESTATE
2815 W. 71st St. Tel. RE 7-7200 arba RE 7-8534

22 APART. MŪRAS, prie gražaus parko, modern. butai. $2,404 mėn. pajamų. Kaina tik 6.5 karto pajamos. Pašaukite.

Sav. Iščina pensijon ir parduoda Delavan Wisc. netoli Lake Geneva 33 kamb. hotel su restoranu, taverna ir 6 k. namu naujam sav. Viso 5 namai. Biznis tarp $17-25,000 metams. Kaina $60,000, arba mainys į mūr. namą Brighton Parke.

ŠIMKUS
REAL ESTATE, NOTARY PUBLIC
4259 So. Maplewood Ave.
Telef. CL 4-7450 arba YA 7-2046

NEPRALEISKITE ŠIO BARGENO — BERWYNE! Naujas 2-jų butų namas. 5 ir 4 kamb. Spalvotos vonios. Apylinkėje 16th ir Oak Park. Statybininkas parduoda be pasipelnymo, $31,900; įmokėti tik $8,000. SVOBODA, 3739 W. 26th Street, Tel. LA 1-7038.

$14,900 — EKSTRA GERAS mūr. apartmentinis namas, 3 butai po 4 kamb. Švarus. Gazu apšild. 2 auto garažas. Arti Lawndale Banko. Lenkų ir lietuvių apylinkėje. Moderniškos vonios. $2,000 įmokėti. Geros pajamos. SVOBODA, 3739 W. 26th Street, LA 1-7038.

TINKAMAS DIDELEI ŠEIMAI
8 kambarių mūr. bungalow Marquette Pk. Šildymas alyva. Antri langai. Dvigubas garažas. Proga pirkti Kaina numažinta iki $17,500.

GERAS NAMAS
9 metų praplečiamas mūr. bungalow Marquette Pk. 2 mašinų garažas. 30 pėdų sklypas. $20,000.

SENI ŽMONĖS
Parduos už geriausią pasiūlymą! — Bridgeporte 4 po 4, 1 po 5 kamb. ir krautuvė, mūr. Gazo šiluma.

2 BUTAI PO 4½ KAMB.
9 metų 2 aukštų mūr. Marquette Pk. Poilsio kambarys ir baras rūsyje. Apsauga nuo potvynio. $36,500.

KAM MOKĖTI NUOMĄ?
Visai su mažu įmokėjimu galite nusipirkti 5 metų 4½ kamb. mūr. bungalow Marquette Pk. Savininkai išsikėlę į South Bend, Ind. — turi parduoti. Proga pirkti!

VASARVIETĖ
Su baru ir restoranu Beverly Shores, Ind. (Sandūnuose). $12,000 grynu į metus. Savininkas duos paskolą.

P. LEONAS
REAL ESTATE
2735 West 71st Street
Tel. WAlbrook 5-6015

Tik $23,300 už 2-jų butų gerą pajamų mūrinį Brighton Parke, Montgomery g-vėje. 4 ir 5 kamb., rūsys ir pastogė. Šildymas karštu vand. Garažas.

A. Norkus Real Estate
2405 W. 51st St. WA 5-5030

Marquette Parke ant Talman Ave., netoli 69th St. parduodamas geram stovy 2-jų fletų mūr. namas ir 2-jų maš. naujas garažas. Dėl apžiūrėjimo šaukite PR 8-3792

$1,000 ĮMOKĖDAMI pirksite namą — 4 ir 4 kamb. ir krautuvė. Pilna kaina $9,950. Anksčiau buvo taverna. Apylinkėje 26th ir So. Sawyer Ave. Raktą pasiimkite adr. **3739 West 26th Street.**

PROGOS-OPPORTUNITIES

Parduodama gerai išvystyta likerių prekyba (Liquor Store) ir taverna Marquette Parke. Reta proga perimti pelningą prekybą, kuri daro apyvartos apie $80,000 į metus. Dėl sąlygų kreiptis laišku: "DRAUGAS", Adv. No. 4842, 4545 W. 63rd St., Chicago 29, Illinois. (sk.)

IŠNUOM. VASARVIETĖ

KAS NORITE RAMIAI praleisti atostogas ar pailsėti savaitgaliais prie gražaus ir žuvingo Lake Como — ežero (Wisconsine) 6675 Larch Rd., Lake Como Beach, 2 mylios nuo Lake Geneva 12 keliu, skambinkite — J. Žemaitis, OLympic 6-0412, po 6 v. v.

DĖMESIO !

RADIO PROGRAMA

—o—

Seniausia Lietuvių Radio Programa Naujoj Anglijoj, iš stoties WLYN, 1360 bangos, veikia sekmadieniais nuo 1:00 iki 1:30 val. po pietų. Parduodama: Vėliausių pasaulinių žinių santrauka ir komentarai, muzika, dainos ir Magdutės pasaka. Programą veda **Steponas J. Minkus. Biznio reikalais kreiptis į Baltic Florists — Gėlių bei dovanų krautuvę, 502 E. Broadway, So. Bostone. Telefonas AN 8-0489. Ten gaunamas ir 'Draugas".**

Gražių vizitinių kortelių biznieriui-profesionalui
reikia
DRAUGAS
spausdina tokius dalykėlius gražiai, greitai prieinama kaina
DRAUGAS
4545 West 63rd Street
CHICAGO 29, ILLINOIS
Skambinkit LUdlow 5-9500

HELP WANTED — VYRAI

REIKALINGAS SALDŽIŲ BULKUČIŲ IR PYRAGO
KEPEJAS
MARY LORD PASTRIES
265 Alice Wheeling, Illinois
Tel. LE 7-5950

HELP WANTED — MOTERYS

Jieškoma moteris namų ruošai ir prižiūrėti 2 mergaites dantų gydytojų šeimoje. Gera alga. Norime rekomendacijų. Skambinti iki 9 val. ryto ir po 8 val. vak. **EUclid 6-2806.**

Reikalinga moteris bendram namų valymo darbui ir virimui. Suaugusiems. Valandos nuo 10 iki 8. 5 dienas savaitėj. Pradinis atlyginimas $50.00 sav. **GR 7-6583**

REGISTERED
NURSES
EXCELLENT IMMEDIATE OPENINGS
All shifts open. Differential paid for shifts. 84-bed hospital. Liberal personnel policies. Work in beautiful California where the weather is always beautiful.
DIRECTOR OF NURSES
RIVERVIEW HOSPITAL
SANTA ANA, CALIFORNIA

Pirkite JAV Apsaugos Bonus!

PLATINKITE "DRAUGĄ"

REAL ESTATE

SAVAITĖS GERIAUSI PIRKINIAI

Mes patrnaujame visų rūšių draudime: gyvybės, susirgimo, ugnies, auto. paskolų draudimas, nelaimingų atsitikimų ir daug kitų. Mūsų įstaiga veikia nuo 9 v. ryto iki 8 v. vakaro.

Mūrinis 7 metų 2 meg., priešais Marquette parko, garažas, skubiai. $17,300.

Naujas mūrinis 2x6, Gage p., 40 p. plotas, 2 šild. gazu, daug priedų. $39,900.

Mūrinis 12 metų 5 kamb., garažas, rūsys, 6 blokai nuo Marquette p. lietuvų mokyklos. $12,600.

Mūrins 6 kamb., 2 blokai nuo Maria High, 30 p. lotas, nauja vonia, 3 mieg., gazo šild., $16,900.

Lotas 35x125 su 4 kamb. mūrinius namus, labai geroj vietoj, galima statyti 2 butų namą. $13,950.

Mūrinis 1½ a. — 5 apačioj su 2 mieg. ir 3 viršuj su atsk. įėjimu, virtuvė ir vonia, garažas, 30 p. lotas, 66 ir Mozart. $17,800.

KAIRYS REALTY, 2501 W. 69th ST. HE 6-5151

2-jų butų med. 5 ir 5 kamb. 50 p. sklypas. Šildymas gazo pečiais. Garažas. Arti 45-os ir Fairfield. $17,500.

2-jų butų med. 6 ir 3 kamb. šildymas gazo pečiais. Brighton Parke. $14,500.

2-jų butų mūr. 6 ir 5 kamb. namas. Šildymas gazu-karštu vandeniu. Garažas. Arti 69-os ir Fairfield. $27,750.

4 metų 1½ aukšto mūr. 5 kamb. (3 mieg.) apačioj; 4½ kamb. viršuj. Garažas. Arti 64-os ir St. Louis. $30,500.

8 metų — 4½ kamb. mūr. Alyva — radiant heat, garažas. Alum. antrieji langai. Arti 64-tos ir Kostner. $21,500.

6 butų mūr. yo 5 kamb. 60 p. sklypas. Mūr. garažas. Marquette Parko apylinkėje $59,900.

4 butų mūr. Visi po 5 kamb. (2 butai po 3 mieg.). Alyva, karštu vandeniu šildymas. Mūr. garažas. Arti 60-os ir Washtenaw. $49,900.

Draudimo Agentūra Patarnauja Visais Draudimo Reikalais
J. BACEVIČIUS

BELL-VARPAS
REAL ESTATE
GENERAL INSURANCE, NOTARY PUBLIC
6455 SO. KEDZIE AVENUE. TEL. PROSPECT 8-2233

Mūr. 1½ aukšto: 5 r 3 kamb. 14 metų. 44 pėdų lotas. 62 ir Pulaski Puikus pirkinys.

Mūr. 4 po 4. gazo pečiais šildymas, Brighton Parko centre.

Mūr. 6 ir 5, centr. šildymas, arti Archer susisiekimo, žemi mokesčiai.

CICERO—BERWYN

2-jų butų namas — 4 ir 4 šviesūs kamb., 45 p. sklypas. Pilna kaina tik $9.500.

Parkholme mūrinis 2 butų: 2 po 6-šis kamb., mūrinis garažas.

Tvirtas mūrinis Gerai prižiūrėtas. 3 butai po 5 kamb. (3 miegamieji). Pilnas sklepas. 2 aut. garaž.

ŠIMAITIS REALTY, INSURANCE
2737 West 43rd Street — Tel. CLiffside 4-2380
4936 W. 15th St., Cicero — Tel. OL 6-2233; OL 2-8907

LIETUVIAI PLEČIASI LEMONT

Sklypai mieste, visi patogumai, po $1,500. 5 akrai, jaunas sodas, 6 kamb. res. $17,500. Pajamų nuosavybė ir gražus 2-jų akrų sodas. 4 butų namas, geros rendos, turi būti parduotas. Bizniui patalpa, 3 kamb. užp. viršuje butas — $8,000. Labai gera vieta dėl motel ir Night Club, nebrangiai. Gausite 13% investavę į pirmus mortgage. Puikus užmiesčio gyvenimas, tai kiekvienos šeimos svajonė.

P. ABROMAITIS REALTY, 1005 Porter St., Lemont, Ill., CL 7-6675

Marq. Park. Mūr. 2x4 garaž. $20,900. Gage Park Nauj. mūr. 3 mieg. d. lot. turi tuojau parduoti, išvyksta iš Steito. $16,850.
Turime gerų bargenų, patikrinkite.

BUDRECKAS
2742 W. 43rd Str. LA 3-3384

AUŠROS VARTŲ PARAPIJOJ parduodamas 2-jų butų namas po 6kamb. su 2-jų butų namuku po 1½ kamb. namuku užpakaly. Viskas pilnai atremontuota. Nebrangiai, tikrai geras pirkinys.
2229 West 23rd Place

Perskaitę "Draugą", duokite jį kitiems pasiskaityti.

Wisconsin — Rte. 12 Como ežero fronto 7 lotai, $350 už lotą. Šalia 8 lotai su sodu, vandens fr. $400 už lotą. 1/3 blk. nuo ež. 5 lotai min. vand. šalt. $200 už lotą. Ideali vieta rezid. ar vasarvietėms. **PR 8-0838.**

$2,000 ĮMOKĖTI už gerą 4 butų namą. 3 po 4 kamb. ir 3 kamb. Gazu apšild. Pilnas rūsys. Tik — $14,000. Gausite apie 14% už jūsų investmentą. SVOBODA, 3739 W. 26th St. LA 1-7038.

Platinkite "Draugą".

CONTRACTORS

KERELIS BROS. CONSTRUCTION CO.
STATOME ĮVAIRIUS REZIDENCINIUS MEDICINOS IR PREKYBOS TIKSLAMS SKIRTUS PASTATUS.
ARCHITEKTAS ATLIEKA PLANAVIMĄ PAGAL JŪSŲ PAGEIDAVIMĄ
REPUBLIC 7-8949
2301 W. 69th St., Chicago

V. ŠIMKUS
Statybos ir Remonto Darbai
2618 WEST 71st STREET
Tel.: PR 8-4268 ir TE 9-5531

A. ABALL ROOFING
Isteigta prieš 48 metus
Gutters, Downspouts, Stogai, Dumtraukiai Pataisomi, Išsmalinami arba dedame naujus. Stogai atnaujinami (re-coated) su fiber-asphaltu, 5 m. garantija. Dedame naujas "copper-alloy" rinas — "gutters"; niekad nereikia dažyti. Kaina ta pati kaip ir "galvanized". Dažymas iš lauko, "Tuckpointing". Pilnai apsidraudę. Nemokamai apskaičiuojame; žemiausios kainos. Darbas garantuotas. Atdara dieną ir naktį bei sekmadieniais.
LA 1-6047, RO 2-8778

STANKUS CONSTRUCTION CO.
Atlieka planavimo ir statybos darbus, gydytojų ofisų, gyvenamųjų ir prekybos pastatų. Jūsų pasirinkimui turime virš 300 įvairių standartinių projektų.
Ofiso ir namų telefonas: PRospect 8-2013
2741 WEST 69th St.
Chicago 36, Illinois

HEATING CONTRACTORS
Statome šiltu oru pučiamus pečius, vandens boilerius ir oro vėsintuvus.
Vienintėliai iš lietuvių turime miesto leidimą dirbti ant naujų namų
CICERO HEATING AND SHEET METAL
2431 So. Kedzie Avenue
Chicago 23, Illinois
Ofiso tel. 277-1442
Juozas Žemaiti, OL 6-0412
Victor Skade ST 8-9272

ŠILDYMAS
A. Stančiauskas instaliuoja visų geriausių Amerikos firmų gazu ir alyva kurenamus pečius (furnaces) visų dydžių oro vėsintuvus bei Air Conditioners ir atlieka visus skardos darbus.
7304 So. Rockwell Street
Tel. GRovehill 6-7875

VACYS CONSTRUCTION CO.
REZIDENCINIAI, KOMERCINIAI, MEDICINOS IR KITOKI PASTATAI
2501 West 69 Street
HE 4-7482 436 - 5153

Heating Contractor
Greit, sąžiningai ir garantuotai įrengia naujus, perstato senus įvairių rūšių gazu, alyva ir anglim kurenamus pečius, vandens boilerius. Vandens nutekėjimo rinas (gutters) ir kt. darbus. Nemokamas apskaičiavimas.
DOMAS ŽUKAUSKAS
HEATING & SHEET METAL
4444 S. Western Ave.,
Chicago 9, Ill.
Tel. VI 7-3447

"NIDA" BUILDERS, INC.
STATOME NAUJUS NAMUS, VASARVIETES, GARAŽUS IR ATLIEKAME VISUS NAMŲ PATAISYMUS PAGAL JŪSŲ PAGEIDAVIMĄ.
ST 3-0703 CL 7-2094 Chicago, Ill.

MŪSŲ KOLONIJOSE

Philadelphia, Pa.

Veikli Balfo valdyba

Dabartinė Balfo valdybą, vadovaujama prityrusio bei apsukraus pirmininko A. Bacho, pasižymi veiklumu ir kietu užsibrėžtų tikslų siekimu. Valdyba gerai suprasdama sunkią vargan patekusių dalią, su dideliu pasišventimu daro viską, kad sutelktų galimai didesnę pinigų sumą. Savo veiklos bėgyje valdyba jau suruošė du parengimus, kurie davė 850 dol. pelno. Piniginė rinkliava, kuri dar nebaigta, kasą padidino 350 dol. Iš gautų pinigų 850 dol. jau per siųsta Balfo Centrui.

Birželio 10 d. valdyba suruošė gegužinę, kurios pelnas dar nepaaiškėjo.

Rengėjai yra dėkingi visiems, kurie paaukojo produktus bei parėmė gegužinę savo atsilankymu. Didelį ačiū valdyba taria sekantiems talkininkams, kurie nuoširdžiai dirbo virtuvėje bei bare: A. Mušinskienei, J. Stelmokienei, B. Muraškienei, B. Impulevičienei, A. Šalčiūnui, J. Lušaičiui, J. Ardžiui, A. Impulevičiui ir V. Muraškai.

Didžiausią darbo naštą, be abejo, visada tempia pati valdyba, kurion be pirmininko įeina dar šie asmenys: J. Stelmokas, P. Šidlauskas, J. Petronis, B. Rukšienė ir T. Stikliorienė. Linkėtina darbščiajai valdybai ir ateityje geriausios sėkmės.

Baisiojo birželio minėjimas

Birželio 17 d., tuojau po lietuviškų pamaldų, Šv. Kazimiero parapijos salėje įvyko tragiškojo birželio minėjimas. Minėjimą atidarė Lietuvių Bendruomenės Philadelphijos apylinkės pirmininkas J. Stikliorius ir gar bės prezidiuman pakvietė Šv. Kazimiero parapijos kleb. kun. K. Batutį, prel. Ig. Valančiūną, Liet. Moterų klubo atstovę J. Augaitytę, ateitininkų sendraugių pirmininką K. Čikotą, Liet. Inž.-Arch. sk. atstovą A. Jurskį ir Romovėnų — V. Šiaudį.

Minėjimo dalyviams sustojus, kun. K. Batutis sukalbėjo invokaciją. Po to J. Stikliorius publikai pristatė pagrindinį kalbėtoją dr. Juozą Pajaujį.

Paskaitininkas kruopščiai pa ruoštame pranešime nagrinėjo komunistų siekimus bei jų impe rijos žlugimą. Kalbėtojas nurodė, kad Stalino ir Chruščiovo didžiausias rūpestis buvo ir yra galimai greičiau surusinti Lietuvą. Paskaitininko įsitikinimu tautinė dvasia Lietuvoje yra gyva ir rusifikacijos laimėjimai menki.

Toliau dr. Pajaujis pabrėtijoms.

braška. Jį slegia skurdas ir nepritekliai. Palygino kiek gėrybių per metus sunaudoja amerikietis ir kiek rusas. Amerikietis suvalgo 98 sv. cukraus, o rusas — tik 45 sv.; sviesto amerikonui tenka 161 sv., o rusui — 40 sv.; pieno amerikietis išgeria 314 sv., gi rusui tenka tik 93 sv.; kiaušinių Amerikos žmo gus suvalgo 336, o rusas 26.

Savaime suprantama, kad dalis Rusijos gyventojų minėtų produktų gauna mažiau arba ir visai jų nemato, nes komisarai ir kombajorai tų produktų pasiglemžia tiek, kiek jie nori.

Chruščiovui baimės kelia greitas ir įspūdingas Vakarų Europos atkutimas bei bendroji rinka. Apie Vakarų laimėjimus, nors Chruščiovui ir labai nenorint, sužino vis daugiau ir daugiau Rusijos gyventojų. Masėse, ypač jaunimo tarpe, kyla nepasitenkinimas. Toliau, tęsė kalbėtojas, koegzistencijos idėja Vakarų jau nebevilioja. Ilgą laiką suskilęs Vakarų pasaulis vis labiau ir labiau sucementuoja ekonomiškai ir politiškai. Chruščiovo imperija sugrius anksčiau, negu jis palaidos laisvąjį pasaulį. Mūsų pareiga daryti viską, kad brolių ir seserų barbariškas žudymas pasibaigtų galimai greičiau. Baigdamas dr. J. Pajaujis ragino kovos dvasią per duoti vaikų vaikams, kol bus iškovota laisva, nepriklausoma, demokratinė Lietuva.

Po to buvo priimta rezoliucija prez. Kenedžiui ir sugiedotas tautos himnas.

Br. Vaškaitis

SĖKMINGAS ŽYGIS WASHINGTONE

Prieš keletą dienų "Naujienos" vėl "garbino" Rezoliucijoms Remti komitetą ir jo vadovybę. Anot "Naujienų" redaktoriaus, žygis į Washingtoną, įvykęs 1962 metų birželio 13-15 dienomis, buvęs nesėkmingas.

"Naujienų" redaktorius p. Grigaitis, tur būt, norėjo, kad mes, kaip kad jis daro, būtumėm pra dėję atkalbinėti senatorius ir kongresmanus rezoliucijų neremti. "Naujienų" redaktorius nusivylęs, kad mes nepasekėm jo pėdomis; rašo, kad žygis nepavykęs.

"Naujienų" redaktoriui ir jo pasekėjams, jei jų iš viso yra, noriu pranešti, kad mes savo planą šimtu procentų įvykdėme: aplankėme visus Senato ir Atstovų rūmų užsienio reikalų komisijų narius ir abiejų partijų lyderis. Jie visi mus priėmė, įskaitant ir demokratų šulą — Atstovų rūmų pirmininką John W. McCormack.

Tur būt, nė vienas kitas laik raštis nėra tiek daug rašęs rezoliucijų reikalu, kaip "Naujienos". "Naujienų" straipsniai, straipsneliai ir žinutės rezoliucijų reikalu buvo ir yra visad neigiamos, iškraipytos ir neteisingos. Tačiau ši, nors visad ir labai neigiama "Naujienų" reklama, yra atnešusi mums daug naudos. Po kiekvieno p. Grigaičio mūsų "pagarbinimo" "Naujienose", visada gauname padrąsinančių laiškučių ir aukų iš JAV-bių ir Kanados lietuvių. Jie dažnai mums rašo taip: "... 'Naujienų' redaktorius p. Gri gaitis vėl šėlsta; vyrai, esate ant gero kelio. Linkiu sėkmės komitetui ir kartu siunčiu auką planų realizavimui..." Tad, šia proga dėkoju p. Grigaičiui už talką mums.

Leonardas Valiukas

SVARBUS PERSPĖJIMAS VASARAI

Dr. S. Andeman, Chicagos sveikatos komisionierius, perspėja, kad maisto krepšiai, pripil dyti produktais ir trejetui valandų palikti šilto oro temperatūroje, gali pasidaryti "mirtį nešą kaip dinamitas".

Šiltoje dienoje drėgname mai ste bakterijos lengvai veisiasi. Staphylococcus bakterijos patenka į maistą pro mažą įdrėskimą odoje žmogaus, kuris jomis užsikrėtęs ir kuris ruošia maistą; taipgi patenka nuo čiaudinčio ir kosinčio tame kam baryje, kur maistas ruošiamas. Tos bakterijos šiltame ore nepaprastai greit veisiasi ir greit pripildo maistą nuodais. Ir tie nuodai net dažnai nepakeičia maisto išvaizdos bei skonio, paprasta akimi visai to neatpažinsi.

Dr. Adelman perspėja, kad maistas, ypač turįs kiaušinių, pieno, miltų, krakmolo, turi būti verdamas prieš pat pikniką ir laikomas kartšas iki bus duo damas valgyti. Mėsos, kurios bus valgomos šaltos, turi būti paruoštos greit, sandariai užda romos ir laikomos šaltai iki bus valgomos.

Neturėtų būti leidžiama ruošti maistas asmenims, kurie turi žaizdelių, kurie kosti ar čiaudo. Maistas visada turi būti gerai išvirtas, saugomas nuo musių ir nešvarumų. Apsinuodijęs maistu ima vemti, gauna nevirškinimą, sunkius vidurių skaus mus ir spazmas; yra daug atsitikimų, kad nuo to ir miršta.

Dr. Andelmanas piknikų rengėjams pataria: saugokite maisto švarą; laikykite jį (iki valgysite) karštą arba šaldomą, kitaip pikniko atsiminimai nebus laimingi.

GUŽAUSKŲ BEVERLY HILLS GĖLINYČIA

Geriausios gėlės dėl vestuvių, banketų, laidotuvių ir kitų papuošimų

2443 WEST 63rd STREET

Telef. PR 8-0833 PR 8-0834

A. A.

JADWIGA VILKEVIČIUS

(pagal pirmą vyrą Strumil, pagal tėvus Sakovicz)

Gyveno 10500 So. Prospect Avenue.

Mirė 1962 m. birželio 30 d. 4:30 val., sulaukusi 79 metų amžiaus.

Gimė Lietuvoje. Kilo iš Raseinių apskr., Ariogalos parapijos. Amerikoje išgyveno 56 m.

Pasiliko dideliame nuliūdime vyras Stanley, trys sūnūs: Leo Strumil ir marti Alma, Tony Strumil ir marti Nancy, John Strumil ir marti Josephine ir anūkai, puseserė Marijona Gedvilienė ir jos vyras Stanley ir jų šeima, ir kiti giminės, draugai ir pažįstami.

Priklausė Royal Neighbors Katalikių Moterų Apdraudos draugijai ir White Eaggles draugijai.

Kūnas pašarvotas Leonard Bukausko koplyčioje, 10821 S. Michigan Ave. Laidotuvės įvyks antradienį, liepos 3 d. Iš koplyčios 8:30 val. ryto bus atlydėta į Visų Šventųjų parap. bažnyčią, kurioj įvyks gedulingos pamaldos už velionės sielą. Po pamaldų bus nulydėta į Šv. Kazimiero kapines.

Nuoširdžiai kviečiame visus. gimines, draugus ir pažįstamus dalyvauti šiose laidotuvėse.

Nuliūdę lieka: Vyras, sūnūs, marčios ir visi kiti giminės.

Laid. direktorus L. Bukauskas, Tel. COmmodore 4-2228.

A. A.

FRANK SUDEIKAS

Buvo vyras mirusios Onos.

Gyveno 6505 South Kolen Avenue, Chicago, Illinois.

Mirė birželio 30 d., 1962 me. tais.

Gimė Lietuvoje.

Pasiliko dideliame nuliūdime sūnus Bruno, duktė Sophie Vandusen, duktė Julie Hajek, sūnus Alphonse ir duktė Frances Smoll, ir kiti draugai bei pažįstami.

Kūnas pašarvotas Egan koplyčioj, 3700 W. 63rd Street.

Laidotuvės įvyks antradienį, liepos 3 d. Iš koplyčios 8:45 val. ryto bus atlydėtas į Gimimo Panelės Švenčiausios parap. bažnyčią, kurioje įvyks gedulingos pamaldos už velionies sielą. Po pamaldų bus nulydėtas į Šv. Kazimiero kapines.

Nuoširdžiai kviečiame visus: gimines, draugus ir pažįstamus dalyvauti šiose laidotuvėse.

Nuliūdę lieka: Sūnus, duktė ir visi kiti giminės.

Laid. direktorius Egan, telef. LUdlow 2-2000.

PIRKITE DABAR TIESIOG NUO MR. NELSON

SAVININKO

SAINT CASIMIR MONUMENT CO.

3914 West 111th Street

Didžiausias Paminklams Planų Pasirinkimas Visame Mieste

Telef. — CEdarcrest 3-6335

Vienas blokas nuo kapinių

J. F. EUDEIKIS

LAIDOTUVIŲ DIREKTORIUS

TRYS MODERNIOS KOPLYČIOS

4605-07 South Hermitage Avenue

Tel. YA 7-1741-2

4330-34 South California Avenue

Telefonas LA 3-0440 ir LA 3-9852

AMBULANCE PATARNAVIMAS DIENĄ IR NAKTĮ

Petkus

TĖVAS IR SŪNUS

MARQUETTE FUNERAL HOME

TRYS MODERNIOS KOPLYČIOS

2533 West 71st St. Telef. GRovehill 6-2345-6

1410 S. 50th Ave., Cicero. TOwnhall 3-2108-09

AIKŠTĖ AUTOMOBILIAMS STATYTI

EDVARDAS, SAUNORIS — GĖLININKAS

Paruošia gėles iš savo šiltadaržių vestuvėms, krikštynoms ir kitoms iškilmėms. Parūpina gėles ne tik laidotuvėms, bet ir gėles sodinti bei puošti kapus Jūsų artimųjų.

3942 W. 111th St., PR 9-1355 ir 9-1356

Laidotuvių Direktoriai

MAŽEIKA & EVANS

6845 SO. WESTERN AVE.

TRYS MODERNIŠKOS AIR-CONDITIONED KOPLYČIOS

MAŠINOMS VIETA

REpublic 7-8600 REpublic 7-8601

WESTWOOD LIQUORS

2441 W. 69th St., Chicago, Ill., PR 6-5951

** OTARD, prancūz. konjakas	$5.00
VALLOE CHERRY, Danijos vynas. 4/5	$1.75
** CHIANTI, Italijos stalo vynas, kvorta	$1.15
** Reserve LOUIS PHILLIPPE, V.S.O.P. pranc. konjakas, 80 proof 4/5 Fine Champagne	$5.49
** CARLSBERG — Danijos alus, 24 but. dėžė	$7.75
6 " "	$2.20
** LABATT'S, kanadiškas alus ir ale 24 buteliu dėžė	$5.10
SLIVOVICE (SLYVINĖ) importuota iš Europos. 4/5, 94 proof	$5.39
** Prancūzijos likieriai, cherry ir blackberry 4/5	$2.89

** MEISTER BRAU, Chicagos juodas alus gaunamas kenuose ir 12 unc. buteliuose.

Prie čia pažymėtų kainų taksai priskaitomi atskirai. Šiame skelbime yra išvardinta tik maža dalis gėrimų. Krautuvėje gaunami Prancūzijos, Italijos, Ispanijos, Vokietijos ir kitų kraštų vynai ir kiti gėrimai.

Turime vyno net 100 metų senumo. Užsakant didesnį kiekį pristatome į namus. ALEKSAS ŠIMKŪNAS (Joniškietis)

Mūsų giminei ir sponsoriui

A. † A.

ANTANUI MARTIŠIUI mirus, velionies žmoną brangią Valeriją giliai užjaučiame ir drauge liūdime.

Sofija Oželienė ir šeima

A. † A.

JONUI RUDAIČIUI mirus, jo liūdinčiai žmonai Magdalenai Rudaitienei, sūnums ir dukterims reiškia gilią užuojautą.

Petras Duoba

Mirus mielam kaimynui

A. † A.

JONUI RUDAIČIUI, liūdinčią Magdutę ir šeimą užjaučiame ir kartu liūdime.

V.J.A. Vasiukevičiai, Ginineriai, Paškevičiai.

A. A.

JONAS BRUKNIS

Gyveno 3261 S. Halsted Str.

Mirė birželio 29 d., 1962 m. 11:20 val. ryto.

Gimė Lietuvoje. Kilo iš Mažeikių apskr., Akminės parap., Elkiškių kaimo. Amerikoje išgyveno 50 metų.

Pasiliko dideliame nuliūdime brolienė Teklė Bruknis su šeima ir kiti giminės, draugai ir pažįstami.

Lietuvoje liko 2 pusbroliai: kun. Ignas Milašius ir Vincentas Girinskas, pusseserė Eglė Grigalienė su šeima.

Laidotuvėmis rūpinasi Albert Slakis.

Priklausė Šv. Vardo Draugijai, buvo garbės narys T.T. Marijonų Rėmėjų dr-jos ir Šv. Kazimiero Vienuolyno Rėmėjų draugijos.

Kūnas pašarvotas Antano M. Phillips koplyčioje, 3307 Lituanica Ave. Laidotuvės įvyks antrad., liepos 3 d. Iš koplyčios 8:30 val. ryto bus atlydėtas į Šv. Jurgio parap. bažnyčią, kurioje įvyks gedulingos pamaldos už velionies sielą. Po pamaldų bus nulydėtas į Šv. Kazimiero kapines.

Nuoširdžiai kviečiame visus. gimines, draugus ir pažįstamus dalyvauti šiose laidotuvėse.

Nuliūdę: Brolienė ir kiti giminės.

Laid. direkt. Ant. M. Phillips, Telef. YArds 7-3401.

VALANDOS:
Pirmad. nuo 12 iki 8 popiet
Antrad nuo 9 iki 4 popiet
Trečiad. uždaryta visą dieną
Ketvirtad. nuo 9 iki 8 popiet
Penktad. nuo 9 iki 8 popiet
Šeštad. nuo 9 iki 12:30 p. p.

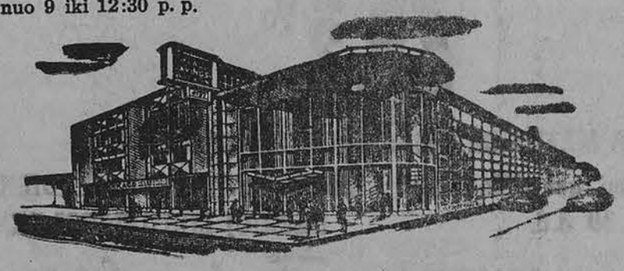

Chicagos Savings bendrovės naujai padidinta įstaiga su dviem kiemais automobiliams užima 290 pėdų plotį. Tai viena įdomiausioji ir mūsų klijentų patogumui puikiausiai įrengta įstaiga Chicagoje. Aukšti dividendai, apdraustas saugumas, skubus ir malonus patarnavimas.

Taupykite ir skolinkite pinigus Amerikos Lietuvių Sostinėje — Marquette Parko apylinkės centre.

Current Dividend up to 4¼%

CHICAGO SAVINGS & LOAN ASSOCIATION

6245 South Western Avenue. Chicago 36, Illinois GRovehill 6-7575

LAIDOTUVIŲ DIREKTORIAI

Lietuvių Laidotuvių Direktorių Asociacijos Nariai

STEPONAS C. LACKAWICZ

2424 W. 69th STREET Tel. REpublic 7-1213
2314 W. 23rd PLACE Tel. VIrginia 7-6672

PETRAS BIELIŪNAS

4348 S. CALIFORNIA AVE. LAfayette 3-3572

ANTANAS M. PHILLIPS

3307 LITUANICA AVE. Tel. YArds 7-3401

POVILAS J. RIDIKAS

3354 S. HALSTED STREET Tel. YArds 7-1911

LEONARDAS F. BUKAUSKAS

10821 S. MICHIGAN AVE. Tel. COmmodore 4-2228

JURGIS F. RUDMIN

3319 S. LITUANICA AVE. Tel. YArds 7-1138—1139

VASAITIS — BUTKUS

1446 S. 50th AVE., CICERO, ILL. Tel. OLympic 2-1003

APLINK MUS

× **Elzbieta Samienė,** žinoma visuomenės veikėja, dalyvavo savo anūkės Cynthia Bertram, baigusios Elmwood Park Aukšt. mok. išleistuvėse. Cynthia užsiregistravo Illinois un-te siekti mokytojos profesijos. Taip pat Elzbieta stebėjo diplomo įteikimo anūkui Pranui Samui, kuris baigė De Paul un-tą, gaudamas bakalauro laipsnį komercijoje. Kadangi Pranas buvo savanoriu įstojęs į kariuomenę ir atlikęs pagrindinį apmokymą, tai gavo leitenanto laipsnį, o liepos 30 d. kaip karininkas išvyko į JAV kariuomenę. Birželio 25 d. El. Samienė išvyko atostogų pas sūnus ir dukteris į Kalifornią.

× **Brighton Parko Lietuvių Moterų klubo** piknikas įvyks trečiadienį, liepos 4 d. J. Lippos darže, 8236 Kean Ave. Bus skanių valgių, gėrimų ir kt. Šokiams gros Hank's orkestras. Komisija ir valdyba kviečia visas nares ir svečius atsilankyti.

× **Jurgis Juškaitis,** 21 m., gyvenantis Berwyn, Ill., baigė Illinois universitetą Urbanoje ir birželio 16 d. gavo bakalauro laipsnį komercijoje. Jis priklausė Lietuvių Studentų s-gai. Pradėjo dirbti "Packaging Corporation of America", Rittman, Ohio.

× **Prof. Vladas Jakubėnas** artimųjų draugų buvo pasveikintas varduvių proga. Olga Jakubėnienė svečius priėmė gražiais užkandžiais, kurių pagrindą sudarė judviejų praeitą vasasą atostogų metu sugrybauti baravikai. Svečiai, S. Adomaitienės, buv. Lietuvos operos solistės, vadovaujami sugiedojo Ilgiausių metų ir palinkėjo visokių gėrybių ir malonių atostogų, kurioms abu išvyksta šį sekmadienį į Colorado valstybę. Išbus iki rugpiūčio pradžios, kur gėrėsis vasariniais simfoniniais koncertais, ten jau 11-ti metai griežia M. Saulius. Svečių tarpe buvo inž. D. Adomavičius, inž. A. Brazdys su žmona Leokadija, inž. J. Matusevičius su žmona, muz. Algis Šimkus, komp. J. Žilevičius, J. Bacevičius ir kt.

× **"Dainavos" ansamblio** Jonus dainaviečiai pagerbė Joninių išvakarėse, birželio 23 d. Hollywood Inn svetainėje, kur "Dainavos" ansamblio moterys puošniai ir gausiai parengė vaišių stalą. Dalyvaujant dainaviečiams, jų šeimoms bei svečiams, kurių tarpe buvo prof. Vl. Jakubėnas su žmona, linksmai buvo atšvęsta Joninės.

× **Tradicinė madų paroda,** ruošiama AL Montessori d-jos, įvyks šių metų spalio 21 dieną. Organizacijos prašomos šią dieną rezervuoti Montessori d-jos parengimui.

× **Vandą Kulikauskienę,** uoliąją birutininkę vardinių proga aplankė gausus birutininkių beiramovėnų burūs, kuriuos solenizantė, padedama vyro ir dukters Irutės, gražiai pavaišino. Čia pat buvo pasidalinta įspūdžiais ir pasidžiaugta gražiai pavykusiu LDK Birutės d-jos skyrių atstovų suvažiavimu, įvukusiu drauge su Ramovės suvažiavimu gegužės 26/27 d. d. Jaunimo Centre. Pareikšta gili padėka birutininkėms Janinai Žitkevičienei ir Vandai Kulikauskienei ir ramovėnui J. Kulikauskui už labai gražiai suorganizuotas suvažiavimo vaišes — priešpiečius ir vakarienę.

× **Inž. Stasys ir Evangelina Lauciūtė Kungiai** džiaugiasi susilaukę naujagimio — sūnaus. Motina ir sūnus sveiki ir jau grįžo į savo namus. Jie augina taip pat ir vieną dukrelę.

× **Danutė Ciplijauskaitė,** dėstanti prancūzų kalbą Illinois universitete, išvyko visai vasarai į Prancūziją susipažinti su to krašto kultūra bei pagilinti prancūzų kalbos žinias.

× **Elena Matulionis,** viešnia iš Maspeth, N. Y., lydima P. Yucevičienės, aplankė Draugą ir tėvų marijonų vienuolyną. Ji yra Chiclets gumos kompanijos vyriausia ekzekutyvinė sekretorė. Laisvomis valandomis daug yra padėjusi naujos Atsimainymo bažnyčios statybos fondui. P. Yucevičienės sūnus Antanas yra Illinois valstybės policininkas.

× **Jaunesniųjų Moksleivių Ateitininkų** stovykla baigiasi, kaip buvo skelbta liepos 8 dieną, sekmadienį. Registracija į vyresniųjų moksleivių stovyklą jau vyksta. Registruotis šiuo adresu: MAS CV, 5725 S. Artesian, Chicago 29, Illinois. Stovykla veiks nuo liepos 22 iki rugpiūčio 5 dienos.

× **Buvusiųjų Lietuvos Policijos Tarnautojų** klubo Krivulės valdyba ruošia tradicinį, didelį išvažiavimą liepos 4 d. į Willow Springs Kazio Velbasio ūkį. Pradžia išvažiavimo 12 v. dienos. Dėl informacijos ir susisiekimo prašoma kreiptis telefonu: YA 7-0171 A. Kiesylis. Išvažiavime dalyvauti kviečiami ne tik Krivulės nariai, bet ir visi buvę Lietuvos policijos tarnautojai ar prijaučiantieji su šeimomis ir artimaisiais.

× **Jaunimo Centro penkių metų jubilėjinė vakarienė** įvyks šiais metais gruodžio 2 d. Prašome visas organizacijas nedaryti šią dieną didesnių parengimų. Jaunimo Centras yra uždarytas liepos ir rugp. mėn., jis bus dažomas ir pertvarkomas.

× **Amerikiečiui** dovanų galima apsčiai rasti Drauge. Tai The Green Oak (lietuvių poetų antologija angliškai), Lithuanian Quartet (Al. Barono, M. Katiliškio, Al. Landsbergio ir I. Šeiniaus novelės), The Maker of Gods (St. Zobarsko novelės) ir kt. Tai knygos skirtos pasiskaitymui, be politinių atspalvių.

× **Jei nudegsi perdaug saulėje** ir neturėsi knygos, neturėsi ką veikti. Įsigyk lietuviškų knygų prieš išvykdamas atostogų.

× **Pov. Gaučys** su žmona išvyko atostogų. Grįš apie liepos 15 d. Tuo metu kultūros kongreso rengimo reikalais jį pavaduoja B. Babrauskas.

ĮŠVENTINO DVYNUKUS

Scrantono, Pa., diecezijoje įšventinti kunigais du dvynukai: Povilas ir Jokubas Flynn. Jų tėvai gyvena Dunmore, Pa.

Trys jaunuoliai — Vasario 16 gimnazijos taut. šokių grupės šokėjai

CHICAGOS ŽINIOS

122 KUNIGAI GAVO PASKYRIMUS

Šiomis dienomis Chicagos kardinolas Albert Meyer per kanceliariją paskyrė 122 kunigus į naujas vietas. Paskyrimai įsigalioja liepos 7 d. Iš lietuvių kunigų perkeltas kun. Jonas Jankauskas iš Šv. Rožės Limietės parapijos į Šv. Antano parapiją (28th pl.).

ATVYKSTA EKVADORO PREZIDENTAS

Ekvadoro prezidentas Carlos Arosemena atvyksta į Chicagą tarptautinės pramonės parodos atidarymui liepos 25 d. Ekvadoras parodoje turės savo paviljoną.

TIKRINS MASKVOS GYDYTOJŲ TEIGIMUS

Amerikos gydytojų sąjunga (AMA) nariai, susirinkę seiman Chicagoje, šią savaitę pradės tirti Maskvos gydytojų teigimus, kad per paskutinius 24 mėnesius jie yra prikėlę iš mirusiųjų 236 asmenis.

DALEY IEŠKOS NAUJŲ DARBŲ

Chicagos meras Richard Daley liepos 6 d. vadovaus delegacijai, vykstančiai į Washingtoną bandyti išgauti daugiau gynybos darbų kontraktų vietinėms įmonėms.

ATLEIDO VEDYBŲ LEIDIMŲ IŠDAVĖJĄ

Iš Cook apskrities vedybų leidimų išdavimo skyriaus buvo atleistas iš pareigų Leroy Bernadine, 1904 S. Indiana, nes jis buvo policijos areštuotas kaip įtariamas narkotikų pardavėjas.

PAMINKLO PORTLANDE REIKALAI

Statydami žuvusiems Lietuvos partizanams ir Sibire nukankintiems lietuviams paminklinį kryžių Portlande, pratęsime jų kovas čia laisvajame pasaulyje primindami ir parodydami Maskvos žvėrišką imperializmą, kuris naikina tautas, neša priespaudą, badą, skurdą ir žiaurią vergiją.

Statomam paminklui šią savaitę aukojo Jonas Klimas iš East Chicago — $100, dr. Viktoras Jasaitis papildomai $100 (viso $112), Marija Tubelytė - Kuhlmanienė — $100, Bruno Masiokas iš Seattle — $25, Jonas Baltrėnas iš Los Angeles— $20, Kazimieras Brencius iš East Chicago — 10, kan. M. Sandanavičius iš Californijos, dr. A. Spudas iš Toronto, kun. dr. Manelis iš San Francisco — po 5 dol.

Aukas siųsti: Standard Federal Savings, 4192 Archer Ave., Chicago 32, Ill., sąskaita 94172; arba Rev. P. Baltrumas, 516 W. Burnside Ave., Portland 9, Oregon. **J. V.**

SIŪLO PREZIDENTO VIETĄ

Chicagos universiteto biznio mokyklos dekanas W. Allen Wallis priėmė pasiūlymą tapti Rochesterio, N. Y., universiteto prezidentu.

KONSULAI PAS GUBERNATORIŲ

Chicagos konsuliarinis korpusas, susidedąs iš 50 valstybių konsulų su savo žmonomis, buvo pakviesti pietums į gubernatoriaus Kerner rūmus Springfielde.

KAS NORI TRAUKTI PIRŠTŲ NUOSPAUDAS

Chicagos policijos departamentas ieško 40 vyrų ir moterų technikų traukti pirštų nuospaudas. Tokiam darbui gauti egzaminai bus laikomi liepos 14 d. Reikia aplikacijas prisiųsti iki liepos 7 d. į Civil Service Commission, Room 208, City Hall, 121 N. La Salle st., Chicago, Ill.

RADIJO STOTIS KAINAVO MILIJONĄ

Robert Miller, radijo stoties WAIT Chicagoje savininkas, pardavė stotį už vieną milijoną dolerių. Pirkėjas yra Maurice Rosenfield, kuriam priklauso ir kita stotis WFMF - FM.

PIRKĖJAS DAUG ISLEIDO

Chicagos miesto pirkimo agentas John Ward 1961 metais įvairiems kontraktams ir pirktiems dalykams išleido $153,-146,000. Tais metais už sudėvėtų dalykų ir išmatų pardavimą miestui įeigų susidarė $314,-816.

Barbara Burner varto naująją informacijų knygą apie Baltuosius Rūmus. Knyga pardavinėjama po 1 dol., turi 132 psl., paveikslų yra 208, kurių 167 spalvoti. (UPI)

Dėl šalpos darbo

Ir paskutiniame Balfo direktorių susirinkime (birželio 9) ir anksčiau teko girdėti Balfo reikalų vedėjo nusiskundimas, kad mūsų šalpos darbe esama tam tikro lygiagretumo, dėl kurio nesukoordinavimo kai kurie šelpiamieji paramos gauną iš kelių šaltinių ir tuo būdu susiaurėjanti galimybė lygesniam paramos pasiskirstymui visiems jos reikalingiesiems. Konkrečiai buvo minimi Lietuvos dukterų, birutininkių, Vilniaus kraš to lietuvių šalpos darbai. Patsai šių organizacijų šalpos veikimas yra gražus ir girtinas darbas. Tik jo vykdymas, atrodo, reikėtų truputį patobulinti, kad būtų išvengta apsukresnių šelpiamųjų dvigubo ar net trigubo apdovanojimo ir kad būtų visos geradarių aukos šalpai "tax deductible". Aukos šalpai per Balfą yra "tax deductible". "Tax deductible" taip pat yra aukos šalpai per religines įstaigas ir organizacijas. Bet birutininkės, vilniečiai, Lietuvos dukterys neturi "tax deductible" teisės.

Balfo reikalų vedėjas tik nušvietė direktoriams faktinę padėtį. Jokio sprendimo nesiūlė. Pats direktorių susirinkimas taip pat neturėjo galimybės nuo dugniau reikalą svarstyti. Atrodo, kad būtų tikslinga Balfo valdybai ta padėtimi daugiau susidomėti ir, kiek nuo Balfo pareina, sprendimo projektą pateikti Balfo seimui spalio mėn.

Tokio sprendimo besidairant, dėmesio vertas Vasario 16 gimnazijai šalpos vykdymas per Balfą, nors tai šalpai aukų žymi dalis surenkama specialios, Balfui nepriklausančios, organizacijos tinklo. Tatai rodo, kad ir kitų organizacijų sutelktos šalpai lėšos į savo tikslą galėtų būti nukreiptos per Balfą. Individualizuotas aukas Balfas perteikia, kam jos skirtos. Tatai ne tik aukotojui suteiktų teisę į "tax deduction", bet ir padėtų išvengti paramos dvigubinimo bei trigubinimo. Balfas, prieš perteikdamas tą ar kitą auką adresatui, galėtų savo kartotekoje pasitikrinti adresato padėtį ir, radęs dvigubinimą, išsiaiškinti su paramos siuntėju ir evantualiai susitarti dėl jos tikslingesnio sunaudojimo.

Antra, Balfo valdybos dėmesio verta yra ir mintis Balfo skyrių organizacinę struktūrą papildyti ta prasme, kad Balfo skyrių galėtų sudaryti ne tik asmenys, bet ir draugijos. Balfo stat. 4 str. 1 pr. nustato, kad atskirose vietovėse Balfo skyrių gali sudaryti 7 padorūs asmenys. Visai kitu pagrindu paremta Alto skyrių organizacinė struktūra. Alto statuto 4 str. 1 paragraf. nustato, kad "kolonijose organizuojami Alto skyriai, sudaryti iš centrinių (nacionalinių) organizacijų kuopų, lokalinių draugijų, klubų ir t.t." Ir vienos ir antros organizacijos skyrių pagrindinis uždavinys — telkti lėšas. Kaip dalyvavimas Alte nenaikina dalyvau jančiųjų organizacijų savarankumo ir neapriboja jų veiklos savo kitiems uždaviniams vykdyti, taip ir dalyvavimas Balfe nenaikintų dalyvaujančiųjų organizacijų savarankiškumo ir neaprėžtų jų darbo savo kitiems uždaviniams. O faktiškai tokių birutininkių, Lietuvos dukterų ir kitų atitinkamų draugijų organizacinis susirišimas su Balfu galėtų duoti šiuos tris gerus rezultatus: 1) visas aukas šalpai padaryti "tax deductible"; 2) įgalinti išvengimą paramos dubliavimo; 3) sudaryti Balfui organizuotos visuomenės platesnę atramą. **Vt. Vt.**

PAKELS TAKSI VAŽIAVIMO KAINAS

Chicagos miesto taryba teigiamai atsiliepė į taksi kompanijų prašymą pakelti kainas už važiavimą. Kainos bus pakeltos 6% ir tas įsigalios liepos mėnesį.

IŠ ARTI IR TOLI

ITALIJOJE

— **Tragiškasis birželis.** Birželio 17 d. lietuvių kolonija Romoje paminėjo liudnuosius 1941 m. birželio mėnesio įvykius — pirmąjį masinį lietuvių trėmimą į Sibirą. — Ta proga taip vadinamojoj "Lietuvių Viloje" (Villa Lituania) koplyčioj buvo atlaikytos pamaldos. Šiomis dienomis pasirodė italų kalba Sibiro maldaknygė "Marija, gel bėk mus!", parašyta keturių lietuvaičių šiaurės Sibire ir vėliau patekusi į užsienį. Itališkam tos maldaknygės leidimui jautrią įžangą parašė kardinolas Confalonieri; tarp kitko ten sakoma: "Lietuviai tremtiniai, kur jūs bebūtumėte, įsimąstykit į šį puikų psalmyną, kuris skaitomas su ašaromis akyse ir džiaugsmu širdy: turėsite iš jo šviesos, sustiprinimo, suraminimo".

KANADOJ

— **U. ir J. Bleizgiai,** žinomi Toronte visuomenininkai ir restorano savininkai, šiomis dienomis nusipirko didelį ir labai modernų "Java Shoppe" restoraną Toronte, 555 Bloor St. W. (prie Bathurst St., į rytus). Restoranas atidarytas kasdien nuo 7 val. r. ligi 12 val. nakties, o penktadieniais ir šeštadieniais iki 1 v. nakties. Svečiams prie restorano yra patogi aikštė mašinoms pastatyti.

Moterų liežuvis yra tai kardas, ir jos tikrai rūpinasi, kad jis nerūdytų.

—Kinų priežodis

SOPHIE BARCUS RADIO ŠEIMOS PROGRAMOS

Kasdien nuo pirmadienio iki penktadienio 10 iki 11 val. ryto. Šeštadieniais ir sekmadieniais nuo 8 iki 9:30 val ryto. Vakaruškos pirmad. 7 val. vak.
VISOS PROGRAMOS IŠ WOPA
1490 kil. AM ir 1027 mg. FM
Tel. HEmlock 4-2413
7159 So. Maplewood Ave.,
Chicago 29, Ill.

DAINA ELECTRONICS
Sav. inž. A. Semėnas
TV - RADIJAI - JUOST. REKORDERIAI
STEREO FONOGRAFAI - PLOKŠTELĖS
ANTENOS - BATERIJOS - LEMPUTĖS
EL. VIRT. PRIETAISAI - LAIKRODŽIAI
Viskam žemiausios kainos ir garantija
3321 S. Halsted St. - CLIFFSIDE 4-5665

K. BUTKUS
Aluminijaus išdirbiniai
namų pagerinimui
PRospect 8-2781

MOVING
J. NAUJOKAITIS
Ilgų metų patyrimas ir
apdraustas perkraustymas
WA. 5-9209 Chicago, Ill.

AL—TONY
DECORATING
Ilgametė patirtis dažyme—dekoravime. Pigu. Sąžininga.
A. DIKINIS. GA 5-5867.
A. BURBATT: 3-885653.

10%, 20%, 30% pigiau mokėsite už apdraudą nuo ugnies ir automobilio pas
FRANK ZAPOLIS
3208½ West 95th Street
Chicago 42, Illinois
Tel. GA. 4-8654 ir GR. 6-4339.

VALYMAS
KILIMAI, APMUŠTI BALDAI
valomi. Sienos valomos ir
dažomos — J. Rudis
Tel. CLiffside 4-1050

GRADINSKAS
J. G. TELEVISION CO.
2512 W. 47th St., FR 6-1998
TV RADIJAI, HI-FI, VĖSINTUVAI
Pardavimai-taisymai Sek. uždaryta

MOVING
R. ŠERĖNAS perkrausto baldus ir kitus daiktus. Ir iš tolė. Miesto leidimai ir pilna apdrauda.
2047 W. 67 Pl. WA 5-8063

PLANINGAS TAUPYMAS MOKA GERUS DIVIDENDUS!
Laikas užeiti į Mutual Federal Bendrovę, kuri nuo šių metų liepos mėn. 1 dienos numato mokėti
4½%
PER METUS UŽ VISAS TAUPYMO SĄSKAITAS!
Dividendai išmokami gruodžio 31 ir birželio 30 d.d.
PRADĖK TAUPYTI ŠIANDIEN — SAUGIOJ LIETUVIŠKOJ BENDROVĖJ!
FEDERAL SAVINGS AND LOAN INSURANCE CORPORATION — SAFETY OF YOUR SAVINGS INSURED UP TO $10,000
MUTUAL Federal SAVINGS
AND LOAN ASSOCIATION
Chartered and Supervised by the United States Government
2202 W. CERMAK ROAD • CHICAGO 8, ILLINOIS
Phone: VIrginia 7-7747 John J. Kazanauskas, Pres.
AUTOMOBILIAMS VIETA GRETA MŪSŲ ĮSTAIGOS

Lietuvos knygų rūšių knygų saugykla