Lietuvos nacionalinė M.Mažvydo biblioteka

LKA

DRAUGAS

THE LITHUANIAN WORLD-WIDE DAILY

LAISVOJO PASAULIO LIETUVIŲ DIENRAŠTIS

4545 WEST 63RD STREET CHICAGO 29, ILLINOIS
TELEPHONE: LUDLOW 5-9500

Vol. XLVI | Price 10¢ | KETVIRTADIENIS, 1962 GRUODŽIO 13 D. | Kaina 10 c. | Nr. 292

PAVERGTOS LIETUVOS JAUNIMAS DAINUOJA LIETUVIŠKAS, NE SOVIETINES DAINAS

Puola liaudies muziką, nori "mūsų dienų" šokių. Nuo instrukcijų, kalbų jau ūžia galva ir kultūros darbu otojams

PAVERGTA LIETUVA. — Lietuvoje toliau vyksta diskusijos apie jaunimo pramogavimą, apie kolchozuose išpildomus šokius, dainas. I. Pikturna, rašydamas "Literatūroje ir Mene" (42 nr.) teigia, kad jaunimo tarpe ugdant dvasinę kultūrą, tenka kurti šokius, "atitinkančius mūsų dienų dinamiką" ir... atsisakyti grojimo dūdelėmis. Esą, jam nepatikęs Vilniaus rajono "Naujojo kelio" kolchoze vieno vakaro metu atlikti šokiai: Kepurinė, liet. kaimiška polka, liet. liaudies žaidimas "Suk, suk ratelį", kaimo kapela su Kavecko "Liaudišku valsu" ir pan. Vėl vasarą jis stebėjęs tarp Prienų ir Birštono buvusią rajonų ir miestų kultūros namų direktorių, meno vadovų stovyklą. Esą, sutemus pasigirsdavo akordeonas ir būgnas ir stovyklautojai šokę polkutes su "pritūpimais" ir pan. Pikturna aiškiai pyksta, nes vietoje mechaniškos šokių muzikos, jis vis susiduria su liaudies muzikantais. Jis agituoja už vadinamą įrašų muziką, už jos perdavimą mechanišku būdu, net ir salėse.

Tuo tarpu, girdi, daug jaunimo vengia lankytis į vad. kultūros namus. Jie nesą perpildyti, teigia Pikturna, o gatvėse šlitinėja jaunuolių grupelės, Lietuvoje vadinami "ponaičiai" ar "stileivos". O koks vaizdas tuose kultūros namuose? Nagi, po salę bėginėja desėtkas paauglių mergaičių, jų viduryje pliaukši delnais vadovė (kaip taisyklė, girdi, ji vadovauja bent penkiems rateliams įvairiose miesto vietose ir negali visur suspėti). Kitame kambary sėdi kelios kanklininkės, viena siuvinėja. Vyrai rūko, laukdami repeticijos, o dalyvių chorui vis trūksta, tad repeticija neįvyks. Ko skubėti, galvoja jaunimas — juk šventės toli, kada reiks pasirodyti, o šiaip daina juk jaunimo netraukia...

Ne, atsiliepia Pikturna — daina lietuviškąjį jaunimą tikrai traukia, nes jis vakarais dainuoja ir prie ežero ar net butuose. Tik visa (iš komunistinio taško žiūrint — E.) bėda esanti ta, kad tos išpildomos dainos visai ne tos, kurios **privalomos** kultūros namų repertuare. Kitaip tariant, lietuviškasis jaunimas, ties ežeru ar namuose kratosi vad. socialistinių ar "brolškųjų tautų" dainų, jis dainuoja... lietuviškai.

Iš diskusijų "Literatūros ir Meno" savaitraštyje matyti, kad Lietuvoje sunkiai vyksta komunistinti lietuviškasis jaunimas per kultūros namus. Ieškoma kaltininkų ir, aišku, daugiausia puolami tų namų tarnautojai, vedėjai, kurie, girdi, gauna algas, bet nieko daugiau nenori žinoti, kaip tik būti paklusniais tarnautojais (Suprask, tokių namų pareigūnai privalo būti ir agitatoriais, sugebančiais suvokti, ko reikalauja komunistinė linija. —E.).

Tas pats I. Pikturna nusiskundžia, kad Lietuvoje labai madingas dalykas — tai ataskaitos. Net ir atsakingi kultūros-švietimo valdybos darbuotojai Lietuvos kultūros ministerijoje neseniai pareiškė, kad bent 90 procentų jų darbo laiko atimančios... ataskaitos. Esą, Lietuvos periferijoje, taigi, kolchozuose, mažesniuose mieste liuose, kultūros darbuotojai norėtų ne tik vadovauti, bet — dirbti. Jie tik ir prašo: išmokykite mus praktiškai dirbti, "nuo instruktažų ir kalbų jau mums ūžia galva." Dabar jau puolama kultūros ministerija, kodėl ji ar kūrybinės organizacijos nesirūpinančios ateiti į pagalbą saviveiklos kolektyvams.

(E.)

NAUJAUSIOS ŽINIOS

— **Sovietų diktatorius Chruščiovas** savo kalboje, pasakytoje vakar aukščiausiame soviete, kritikavo raudonosios Kinijos politiką, siekiančią sukelti pasaulinį karą tarp Sovietų Rusijos ir Jungtinių Amerikos Valstybių.

— **Indijos vyriausybė** užvakar paneigė, kad jos lėktuvai atliko "provokuojančius" skridimus virš Tibeto. Raudonoji Kinija kaltina Indiją, jog jos lėktuvai skridę virš Tibeto.

— **Buvusio viceprezidento Nixono** rinkiminė agitacija į Kalifornijos gubernatorius kainavusi $1,813,688.

TRUMPAI IŠ VISUR

— **Išblyškęs, bet besišypsąs popiežius Jonas XXIII,** sirgęs keletą dienų, vakar viešoje audiencijoje pareiškė, jog jis, gal būt, nebesulauksiąs visuotinio Bažnyčios susirinkimo galo sekančiais metais. Vatikane popiežius priėmė 1,200 maldininkų.

Popiežius Jonas XXIII paminėjo, kad istorinis susirinkimas baigsis 1963 m. prieš Kalėdas.

— **Prancūzijos prezidentas Charles de Gaulle** šaltai žiūri į valstybės sekretoriaus Dean Rusk prašymą, kad Šiaurės Atlanto organizacija (Nato) parūpintų daugiau paprastų (konvencionalinių) ginklų.

— **Šiaurės Borneo** revoliucija nepavykusi, britams pradėjus puolimus Sarawake ir Brunei.

— **Sovietų Sąjunga** pagelbės pastatyti elektros jėgainę Jugoslavijoje. Sovietų ekspertai sudarys planus ir pagelbės pastatyti jėgainę, kurioje bus sovietų įrengimai.

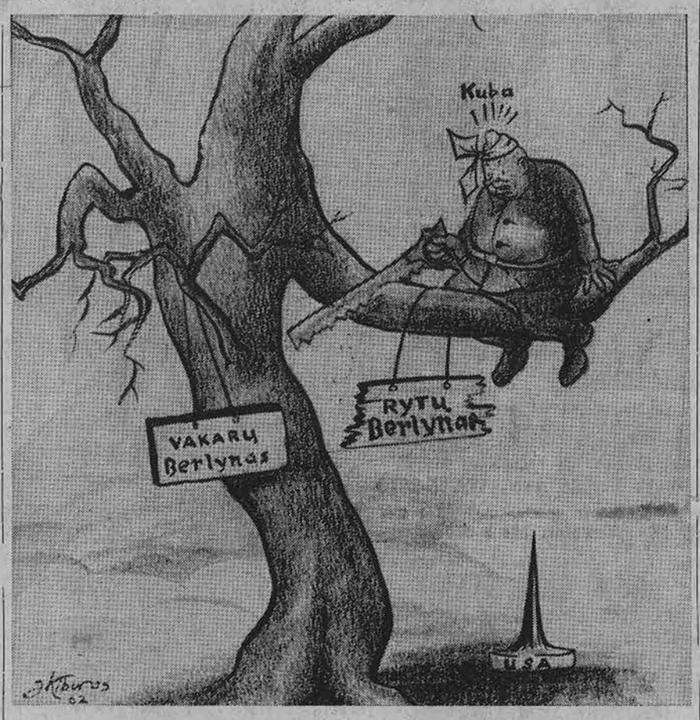

Chruščiovas vėl užtraukė seną Kremliaus dainelę

Diktatorius Chruščiovas kalbėjo aukščiausiame soviete

MASKVA. — Diktatorius Nikita Chruščiovas, atsigavęs po Kubos krizės, vakar aukščiausiame soviete ("parlamente") vėl užtraukė savo seną dainelę, pasakydamas kalbą. Savo kalboje jis pabrėžė:

1. Jei Jungtinės Amerikos Valstybės nesilaikys pažadų Kubos atžvilgiu, Maskva bus "priversta pasistengti", kad tai būtų įvykdyta.

2. Maskva nepaliks Kubos revoliucijos bėdoje.

3. Vakariečių įgulos turėtų išeiti iš Vakarų Berlyno ir jų vieton pastatyti Jungtinių Tautų dalinius.

4. Sovietų Sąjunga pasirašys atskirą sutartį su Rytų Vokietija. Bet Nikita nepasakė, kada jis tą sutartį pasirašys.

— **Sovietų diktatorius Chruščiovas** vakar pareiškė, kad prezidentas Kennedy privalo laikytis pažado nedaryti invazijos į Kubą. Jei jis pažado nesilaikys — Maskva priversianti jį įvykdyti.

KALENDORIUS

Gruodžio 13 d.: šv. Liucija, Kastytis, Dulūne, Rutavilė.

Gruodžio 14 d.: šv. Fortunatas, Trainaitis.

ORAS

Oro biuras praneša: Chicagoje ir jos apylinkėje šiandien — apie 20 laipsnių, galimas sniegas; rytoj — vėl šalčiau.

Saulė teka 7:09, leidžias 4:20.

Nėra ko skaityti — Bestovįs keleivis skaito laikraštį, gal būt, gautą iš užmiesčio, o New Yorko požeminio traukinio skaitytojai žiūri į erdvę, važiuodami į darbą. Jau penkta diena New Yorke neišeina laikraščiai, sustreikavus spaustuvių darbininkams. 5,700,000 kasdieninių skaitytojų labai pasigenda laikraščių. Darbo sekretorius W. Williard Wirtz nenumato, kad greitai būtų išspręstas ginčas darbininkų su leidėjais. Spaustuvių darbininkai prašo pakelti atlyginimą. (UPI)

Prezidentas Kennedy svarbiais politiniais klausimais

WASHINGTON, D.C. — Prezidentas Kennedy vakar spaudos konferencijoje pareiškė padėką Prancūzijos de Gaulliui, kad paskolino kūrinį Mona Lisa parodai, įvykstančiai Washingtone.

Prezidentas Kennedy pasiūlė besikivirčijančioms sporto organizacijoms savo skirtingas nuomones pateikti arbitracijos komisijai, kad JAV sportininkai galėtų dalyvauti 1964 m. olimpiniuose žaidimuose Tokio mieste.

JAV prezidentas savo spaudos konferencijoje palietė šiuos klausimus:

1. Chruščiovo pareiškimą aukščiausiame soviete Washingtonas studijuojąs.

2. Raketos Skybolt likimas bus svarstomas Nassau mieste, Kennedžiui susitikus su britų premjeru Macmillanu.

3. Dėl Adlai Stevensono rolės Kubos krizėje prezidentas išsisukinėjo ir prašė šį įvykį palikti spręsti istorikams.

4. Kennedy savo susirašinėjimus su žymiais valstybininkais ir politikais paliks Cambridge, Mass.

5. Tenka laukti Naujų Metų, kad būtų žinoma, ar bus sumažinti pajamų mokesčiai. Jis norėtų mokesčių sumažinimo.

6. Pietų Vietname šiemet JA Valstybių karių yra 10 - 11 kartų daugiau nei buvo prieš vienerius metus. Padėtis ten sviesėja.

7. Jis žiūrės, kad ofenzyviniai sovietų ginklai nebūtų vėl įvežti į Kubą ir norės patikrinti, ar anie ginklai buvo išvežti, ir jei nebus leista patikrinti, Jungtinės Amerikos Valstybės panaudos savo žvalgybinius būdus.

8. Baigiant spaudos konferenciją, prezidentas Kennedy supažindino Čilės prezidentą Alessandri su žurnalistais.

— **Valstybės sekretor. Rusk ir gynybos sekretorius McNamara** vakar Paryžiuje kalbėjosi su prezidentu de Gaulliu Kubos ir Rytų - Vakarų klausimais. Jų pasikalbėjimai truko 1 valandą.

— **JAV gynybos pareigūnas** vakar pranešė, kad raketa Nike - Zeus numušė tarpkontinentinį Atlas karinį sviedinį 5,000 mylių nuotolyje virš Ramiojo vandenyno (Pacifiko).

— **Jungtinės Amerikos Valstybės** ragina Japoniją išplėsti savo prekybą Europoje.

IZRAELIO KARINIAI DALINIAI PASIRUOŠĘ SMOGTI GILIAI SIRIEČIŲ TERITORIJOJE

Izraelio premjeras Ben-Gurion perspėjo Siriją sustabdyti šaudymus

JERUZALĖ. — Ministeris pirmininkas David Ben - Gurion gruodžio 11 dieną perspėjo Siriją, jog jo kariniai daliniai smogs giliai į siriečių teritoriją, jei prie Izraelio pasienio naujakuriai ir toliau bus užpuldinėjami.

Šis grasinimas pasirodė, Ben-Gurionui patikrinus šarvuočių dalinius, tik ką grįžus iš karinių pratimų (manevrų) Negevo tyrumose.

"Izraelio gynybos daliniai juos ras kur jie bebūtų: ar kariškose pozicijose, ar tokiose vietose, kuriose jie tikisi išvengti mūsų smūgio", — pareiškė jis sutelktai kariuomenei.

Damaske siriečių civilinės gynybos dalinių direktorius įsakė savo vyrams būti pasiruošusiems "bet kuriam nepaprastam įvykiui ir tuojau atvykti į savo būstines, jiems išgirdus sirenų kaukimą."

Ben-Gurion kalbėjo kelioms valandoms praslinkus, siriečių pareigūnams antradienį pateikus Jungtinių Tautų paliaubų komisijai savo versiją pasienio incidento klausimu. Ši komisija nuskrido iš Izraelio į Damaską.

Trys Izraelio pasienio naujakuriai smarkiai buvo apšaudyti prie Galilėjaus ežero praėjusį savaitgalį, — pranešė Ben-Gurion savo kariuomenei. Jis pabrėžė, kad Izraelis puls, jei bus reikalas baigti užpuldinėjimus.

Didžiausias visų kirpėjas Chruščiovas sveikina avinganį

MASKVA. — Diktatorius Nikita Chruščiovas nusiuntė vyresniajam Čečenijos-Ingušijos ATSR "Šolkovskio" veislinės avininkystės tarybinio ūkio avinganiui N. Esmuchambetovui laišką, kuriame nuoširdžiai sveikina Naurdą Esmuchambetovą ir jo brigados draugus, įvykdžiusius savo įsipareigojimus.

Drg. Esmuchambetovo brigada išaugino iš kiekvieno šimto švelniavilnių eravedžių po 141 eriuką, nukirpo po 6.8 kilogramo vilnos iš kiekvienos avies. Tai puiki darbo pergalė.

Didžiausias visų kirpėjas Chruščiovas sveikina avinganį.

Naujas JAV ambasadorius Kanadoje

OTTAWA, Kanada. — Walton Butterworth, naujas JAV ambasadorius Kanadoje, užvakar įteikė savo kredencialus generaliniam gubernatoriui George P. Vanier. 59 metų ambasadorius, JAV diplomatinėje tarnyboje nuo 1928 metų, pakeitė Livingston Merchant, kuris pasitraukė iš ambasadoriaus posto Kanadoje.

Streikas Italijoje

ROMA. — Italijos metalo darbininkų unijos vakar paskelbė 48 valandų streiką, prašydami didesnių atlyginimų ir suteikti daugiau teisių unijoms.

JAV paleido raketą

VANDENBERG AVIACIJOS BAZĖ, Calif. — Aviacija pranešė, kad Atlas D. raketa buvo paleista vakar iš šios Pacifiko raketų bazės.

— **Pietų Korėjoje** atšauktas karinis stovis, paskelbtas 1961 metų gegužės 6 d.

Ragina įsteigti tiesioginį telefoninį susisiekimą tarp Kennedžio ir Chruščiovo

GENEVA, Šveicarija. — Jungtinės Amerikos Valstybės vakar pasiūlė įsteigti tiesioginį telefono susisiekimą tarp prezidento Kennedžio ir diktatoriaus Nikitos Chruščiovo, kad būtų išvengta karo dėl persiskaičiavimo ar nelaimingo įvykio.

JAV ambasadorius Arthur H. Dean ragino 17 tautų atstovų nusiginklavimo konferenciją, kad ji rimtai apsvarstytų būdus apsaugoti pasaulį nuo aklo žengimo karan.

ŠIANDIEN PRASIDEDA SVARBI ŠIAURĖS ATLANTO GYNYBOS ORGANIZACIJOS (Nato) KONFERENCIJA

Specialūs JAV-Britų pasitarimai. — Būsią ieškoma atoslūgio Rytų-Vakarų santykiuose. Amerika žada atominius ginklus Nato daliniams. Siekiama padidinti paprastus ginklus.

PARYŽIUS. — Penkiolikos Šiaurės Atlanto organizacijai (Nato) priklausančių valstybių konferencija pradedama šiandieną ir, numatoma, baigsis šeštadienį. Posėdžiai vyks NATO centrinės būstinės rūmuose Paryžiuje. Į Paryžių jau užvakar nuvyko Amerikos Valst. departamento sekretorius Rusk, su nusistatymu kitus NATO narius įtraukti į didesnį gynybos naštos nešimą.

Valstybės sekretorius Rusk porą dienų prieš konferenciją pašventė pasikalbėjimams su Britų Užsienio reikalų sekretoriumi lordu Home. Britų - Amerikos skirtingos nuomonės dėl Anglijos aprūpinimo atominėmis raketomis reikalingos nuodugnesnio išsiaiškinimo. Britų užs. reik. sekretorius Home korespondentams pareiškė, kad NATO pasitarimai ministeriams duos didesnių galimybių išlyginti Rytų - Vakarų santykius.

Amerikai rūpi NATO gynybos priemonių finansavimas. Apskaičiuojama, kad Europoje esantieji NATO nariai gynybai skiria tik 5.8 procento savo krašto produkcijos visumos, kai tuo tarpu Amerika turi skirti net 9.2 procento. Prancūzija NATO reikalams tėra pavedusi tik dvi savo divizijas, vieton 1952 m. pažadėtųjų 14. Vakarų Vokietija davė 10 divizijų iš pažadėtų 12. D. Britanija Vokietijos bazėse turi 50,000 karių — trūksta dar 5,000 karių iki pilno jos įsipareigojimo.

Numatoma, kad Jungtinės Amerikos Valstybės NATO pajėgoms pasiūlys strategines atomines raketas, kaip tai buvo padariusi prieš 2 metus. Tuo būdu atsirandanti galinga sąjungininkų smogiamoji jėga gali sumažinti Prancūzijos, D. Britanijos ir, gal būt, kitų sąjungininkų norą išleisti didesnes sumas NATO karinių dalinių didinimui. Tačiau Amerika atstovauja mintį, kad šalia atominės jėgos reikia taipgi ir stiprių paprastų (konvencionalinių) dalinių, kad jie būtų pajėgūs atremti agresiją ttuo atveju, kai iš abiejų pusių bus bijomasi pavartoti sunaikinimą nešančius atominius ginklus.

Prancūzija nori turėti savo atominę smogiamąją jėgą. Prezidentas de Gaulle dalinai pradėjo nebebendradarbiauti su Nato 1958 metais, Jungtinėms Amerikos Valstybėms ir Britanijai nepritarus jo globalinės atominės politikos planui.

Iš Ateitininkų GYVENIMO

Red. VINCENTAS LIULEVIČIUS, 6540 S. Campbell ave., Chicago 29, Ill. Telef. PR 6-1275

GRAŽŪS UŽSIMOJIMAI

Gruodžio 9 d. Marquette Parko Pr. Dielininkaičio kuopos ateitininkų tėvai turėjo metinį susirinkimą, kuriame buvusio tėvų komiteto pirmininkė A. Rimkienė pranešė apie praeitųjų metų nuveiktus darbus ir kasos stovį. Veikimo apyskaita buvo priimta. Komitetui atsistačius, buvo išrinktas naujas tėvų—rėmėjų komitetas ir svarstyti būdai padaryti moksleivių ateitininkų ir jaunučių veiklą gyvesnę. Nors kuopų globėjai aukoja daug laiko ir jėgų, bet jų pastangos dažnai atsimuša į didelį tėvų pasyvumą. Dažnai tėvai sielojasi dėl aplinkos daromos neigiamos įtakos jų vaikams, bet, rodosi, laukia, kad kas kitas jų vaikus nukreiptų prieš srovę, o patys neranda laiko ar noro metuose nors kartą ateiti į susirinkimą ir apsvarstyti bendrai būdus ir priemones, kaip padėti savo vaikams išlikti ištikimiems Dievui ir savo tėvynei. Todėl susirinkimas nutarė:

1. Moksleivių ateitininkų veiklai yra būtina tėvų techniška ir kartais materiališka parama, todėl tuo rūpinasi išrinktasis tėvų komitetas ir jam talkininkauja pagal sąrašą pakviesti visi tėvai.

2. Suaktyvinti tėvams komitetas siuntinėja trumpus pranešimus, kreipiasi telefonu ar palaiko asmeninį kontaktą.

3. Visi tėvai bendradarbiauja su globėjais, ugdydami vaikuose organizacijos dvasią, nuteikdami vaikus drausmei ir padėdami jiems susirinkimams pasiruošti.

4. Išlaikyti šios kuopos tradicinius parengimus: Kalėdų, kuopos šventę, minėti mirusius, šv. Kazimierą ir kt.

5. Jaunučiams paliekamos po susirinkiminės vaišelės, nes jos turi ir auklėjamosios vertės. Jas paruošia tėvai, iš anksto gavę pranešimą apie jiems skirtąją datą.

6. Dėl kokių nors priežasčių vaikui išstojus iš organizacijos, tėvai praneša apie tai jo globėjui.

Naujai išrinktasis komitetas pasiskirstė pareigomis: pirmininkė — Julija Matulionienė, 6420 So. Rockwell Str.; vicepirmininkas — Zigmas Degutis, 7237 So. Artesian Ave.; sekretorius — Paulius Galėnas, 7136 So. Francisco Ave.; kasininkė — Teresė Alenskienė, 6937 So. Artesian Ave.; jaunučių reikalų vedėja — Ona Blekienė, 7006 So. Rockwell Str.

Naujasis komitetas pradeda darbą laukdamas visų tėvų paramos ir bendradarbiavimo.

Susirinkimo sekretorė

Marijos kuopa

Lapkričio 30 d. Chicagos Marijos ateitininkų moksleivių kuopos ramovėje įvyko tos kuopos narių susirinkimas. Susirinko 37 nariai. Be to, susirinkime dalyvavo kuopos dvasios vadas kan. P. Juknevičius, kuopos globėjas Rimas Rudys ir svečias studentas Petras Kaufmanas. Susirinkimas buvo pradėtas maldą, kurią sukalbėjo dvasios vadas. Į susirinkimo prezidiumą buvo pakviesti: Aušra Gylytė—pirmininkauti ir Rima Pakeltytė — sekretoriauti.

R. Pakeltytė perskaitė praeito susirinkimo protokolą. Mirga Pakalniškytė padeklamavo Mai ronio eilėraštį—"Norėčiau prikelti". Svečias stud. Petras Kaufmanas skaitė mokslinį referatą apie erdvės tyrimą. Po to buvo labai įdomios diskusijos referate iškeltais klausimais.

Buvo ir linksmoji dalis — vaišės ir šokiai. Susirinkusieji vaišinosi ponių Prapuolenienės ir Pakalniškienės keptais pyragaičiais ir kan. P. Juknevičiaus nupirktais valgiais bei gėrimais. Nors ir nedaug šokiams vietos tebuvo, susirinkusieji tačiau gražiai pasilinksmino.

Milda

Studijų vakaras Chicagoje

Moksleivių ateitininkų Lipniūno kuopos surengtas "Studijų vakaras" įvyko gruodžio 7 d. Jaunimo Centre, į kurį, nežiūrint šalto oro, susirinko gausus būrelis moksleivių, norinčių susipažinti su Chicagos universitetais.

Studijų vakaro susirinkime kalbėjo: V. Tijunėlytė apie Loyolos universitetą, J. Šalčius — Navy Pier, M. Matulionis—apie Manitobos (Canadoje) universitetą, dr. A. Liulevičius apie Chicago univ. ir J. Mickevičius apie Illinois Technologijos institutą.

Klausytojai buvo supažindinti su šių universitetų programomis, reikalavimais ir mokymosi sąlygomis.

"Studijų vakaras", ruošiamas ateitininkų moksleivių Lipniūno kuopos, yra tikrai naudingas norintiems susipažinti su universitetiniu gyvenimu ir mokymosi metodais.

Linkėtina, kad tokiais studijų vakarais susidomėtų ir kitos ateitininkiškos kolonijos, tuo ateidamos baigiantiesiems gimnaziją moksleiviams į pagalbą pasirinkti studijų šaką ir duotų galimybės pramatyti, kuriam universitete tas studijas galėtų sėkmingiau atlikti.

Laima

Baigiasi konkurso laikas

Buvo paskelbtas "Ateities" dailiosios literatūros konkursas su $1000.00 premija. Apie tai plačiau galima rasti ankstyvesniuose "Ateities" puslapiuose arba senesniuose šio laikraščio skyriuose. Šį kartą norima tik priminti, kad konkursas baigsis 1963 m. sausio 1 d. Tik tie rašiniai, kurie turės pašto antspaudą sausio 1 d., galės dalyvauti konkurse. Vėliau atsiųstieji jau konkurse nedalyvaus.

Rašinius siųsti "Ateities" redakcijos adresu: 6540 So. Campbell Ave., Chicago 29. Ill.

Jaunučių susirinkimas

Chicagos Marquette Parko jaunučių ateitininkų bendras susirinkimas įvyks šį šeštadienį, gruodžio 15 d., 2 val. p. p. Chicago Savings & Loan Assn. patalpose, 6239 So. Western Ave. Visi nariai privalo dalyvauti.

Globėja

Naujas mecenatas

Pereitame skyriuje pranešėme apie kun. dr. J. Prunskio auką "Ateities" vajaus reikalams. Šį kartą turime džiaugsmą pranešti, kad 1963 m. "Ateities" 1 nr. garbės leidėjas yra Hamiltono Aušros Vartų parapijos klebonas, kun. dr. Juozas Tadarausks, paaukojęs 100 dol. Tą dovaną jis pažadėjo, minėdamas savo kunigystės 25 metų sukaktį.

Gerb. jubiliatas yra baigęs Telšių kunigų seminariją ir kunigu įšventintas 1937 m. birželio 6 d. Lietuvoje buvo kelių gimnazijų kapelionu. Atvykęs 1948 m. į Kanadą, Hamiltone įkūrė lietuvių parapiją, kuriai

Kun. dr. Tadarauskas

visą laiką sumaniai ir energingai vadovauja. Šalia savo tiesioginių pareigų kun. dr. J. Tadarauskas labai daug sielojasi ir lietuvybės išlaikymu. Jo pastangomis 1949 m. buvo įkurta Vysk. M. Valančiaus vardo šeštadieninė mokykla, kurią šiuo metu lanko daugiau 200 lietuviukų. Jis tą mokyklą ne tik įkūrė, bet ir remia materialiai. Taip pat remia savo aukomis ir kitas lietuvių organizacijas, o ypač labai rūpinasi katalikiškuoju jaunimu, skirdamas tam reikalui daug laiko ir pinigų. Nuo ateitininkų įsikūrimo Hamiltone, jis yra jų dvasios vadu.

"Ateities" redakcija, administracija, vajaus komitetas ir leidėjai nuoširdžiai dėkoja gerbiamajam Jubiliatui kun. dr. J. Tadarauskui už stambią dovaną "Ateičiai".

Iš vajaus komiteto būstinės

— **Didelę pagalbą** suteikė "Ateities" administracijai jos atstovai: Philadelphijoje Maks. Karaška ir Hamiltone J. Pleinys; taip pat Hamiltone "Ateities" vajaus uolioji talkininkė Elena Gudinskienė. Jiems visiems už uolų ir nuoširdų bendradarbiavimą "Ateities" administracija ir vajaus komitetas yra labai dėkingi.

— **"Ateities" administracija** šiomis dienomis pasiuntė prenumeratoriams, skaitytojams bei kitiems asmenims tūkstantį laiškų. Tarp kitko juose rašoma: "Šv. Kalėdų švenčių proga pradžiugink bent vieną iš savo artimųjų ir pažįstamų užsakydama-s jam "Ateitį" 1963 m. kaip Kalėdinę dovaną. Tai kultūrinė ir prasminga dovana daug pranašesnė ir betgi pigesnė už visas kitas krautuvines pramonines dovanas: Tamstos apdovanotasis per visus metus gėrėsis šiuo gražiu lietuvišku ideologiniu jaunimo žurnalu."

Dėmesio sendraugiams

"Ateities" administracija gruodžio mėn. skelbia plataus masto vajų, kurio tikslas yra žymiai padidinti prenumeratorių skaičių ir tuo būdu pastoviai išspręsti "Ateities" žurnalo finansines problemas. Šia proga visų ASS skyrių valdybas prašome tampriai kooperuoti su vietiniais vajaus komitetais. Visus sendraugius kviečiame asmeniškai prisidėti prie vajaus tikslų įgyvendinimo: užsiprenumeruoti "Ateitį", arba užmokėti prenumeratos mokestį sunkesnėj medžiaginėj būklėj esantiems ateitininkams.

ASS Centro Valdyba

Susikaupimo diena Urbanoj

Urbanos studentų ateitininkų draugovė š. m. gruodžio 15 d., šeštadienį, rengia draugovei ir visiems lietuviams studentams susikaupimo dieną, kurią praves tėv. Anicetas Tamošaitis, S. J. Susikaupimo diena prasideda 10:00 val. ryte Newmano koplyčioje šv. išpažintimi, mišiomis su bendra Komunija ir pirmąja konferencija. Po pietų rinksimės Newmano knygyne tęsti diskusijų apie moderniojo žmogaus kažko ieškojimą, apie religiją moderniajame pasaulyje.

Draugovė nuoširdžiai kviečia visus vietos studentus šiuo adventiniu susikaupimu pasinaudoti.

"Gaudeamus" nori adresų

Studentų ateitininkų sąjungos spaudos ir informacijos skyrius perkeltas į Brocktoną. Naujasis skyriaus vedėjas yra Remigijus Sužiedėlis, 68 Glendale Street, Brockton 39, Mass. Jis kreipiasi į studentus ateitininkus, kurie negavo "Gaudeamus", kad jie spaudos ir informacijos skyriui prisiųstų savo mokslo metų adresą (ir taip pat adresą, kuriuo gali būti pasiekiami per vasaros atostogas). Kviečiami savo adresą atsiųsti pridėję studijas ar paskutinius gimnazijos metus bebaigią moksleiviai. Tie, kurių adresai pasikeitė paskutiniais mėnesiais, taip pat prašomi pranešti savo naują adresą.

Sendraugiai remia "Ateitį"

Daroma daug pastangų "Ateičiai" pagelbėti. Studentai vaikštinėja po namus, ieškodami naujų skaitytojų ar garbės prenumeratorių. Sendraugiai paskelbė vajų skubiam lėšų telkimui vienkartinei paramai. Vajaus terminas neseniai pasibaigė ir jau gaunama aukų iš įvairių vietovių bei pavienių asmenų. Centro valdyba ragina visus skyrius neatsilikti ir artimiausiu laiku atsiųsti savo įnašą iždininko Bajorūno vardu. (L. Bajorūnas 16210 Ilene Detroit 21, Mich.)

Adventinė paskaita

Kun. Kęstutis Trimakas, SJ, gruodžio 14 d., penktadienį, 7:30 v. v. Jaunimo Centre skaitys paskaitą apie "Atvirą Dvasią". Paskaitą rengia Korp! Kęstutis. Visi kviečiami į šią paskaitą atsilankyti.

ANTANAS TVERAS
DIPL. LAIKRODININKAS
Gerųjų firmų laikrodžiai, brangenybės. religiniai dalykai (devocionalai), prekės dovanoms.
2646 W. 69th St. RE 7-1941

Paskolos, perkant namus, daromos ilgiems terminams ir žemais nuošimčiais mėnesiniais išsimokėjimais.
Dėl informacijų, kreipkitės į
MUTUAL FEDERAL SAVINGS
JOHN J. KAZANAUSKAS, prezidentas
2202 W. Cermak Road Chicago, Ill. VIrginia 7-7747

VALYMAS
KILIMAI, APMUŠTI BALDAI valomi. Sienos valomos ir dažomos — J. Rudis
Tel. CLiffside 4-1050

P. ŠILEIKIS, O. P.
Orthopedas. Protezistas.
Aparatai-Protezai. Med. bandažai. Spec. pagalba kojoms (Arch Supports) ir t.t.
Val. 9-4 ir 6-8. Šeštadieniais 9-1.
ORTHOPEDIJOS TECHNIKOS LAB.
2850 W. 63rd St., Chicago 29, Ill.
Tel. PRospect 6-5084

DR. J. ir K. AGLINSKAI
GYDYTOJAI IR CHIRURGAI
5430 South Kedzie Avenue
Priima ligonius pagal susitarimą. Dėl valandos skambinti telefonu HEmlock 4-1562 nuo 2 iki 9 v. p. p. kasdien, išskyrus trečiad ir šeštad.

DR. ANNA BALIUNAS
AKIŲ, AUSŲ, NOSIES IR GERKLĖS LIGOS
PRITAIKO AKINIUS
2858 West 63rd Street
Val.: kasdien 10—12 val. ir 7—9 v. vak. Šeštadieniais 10—1 val. Trečiadienį uždaryta. Kitu laiku susitarus.
Ofiso telefonas: PR 8-3229.
Rez. telef. WAlbrook 5-5076

Rez HE 6-1670.
DR. K. G. BALUKAS
AKUŠERIJA IR MOTERŲ LIGOS
6449 So. Pulaski Rd. (Crawford Medical Building), tel. LU 5-6446
Valandos pagal susitarimą. Jei neatsiliepia, skambinti MI 3-0001.

Ofisas: 3148 West 63rd Street
Tel.: PRospect 8-1717
Rezid.: 3241 West 66th Place
Tel.: REpublic 7-7868
DR. S. BIEŽIS
CHIRURGAS
Valandos: Kasdien nuo 1 iki 3; treč. uždaryta. Antrad. ir penkt. vakarais nuo 7 iki 8.

DR. VL. BLAŽYS
PLAUČIŲ IR VIDAUS LIGOS
2801 W. 63rd Street
Kampas 63-čios ir California
Val. kasdien nuo 6—8 val. vak. Šešt. 2—4 val.
Trečiad. ir kitu laiku pagal sutartį.
Ofiso telef. 476-4042
Rez. WAlbrook 5-3048

DR. G. K. BOBELIS
Inkstų ir šlapumo takų chirurgija
Tel. 695-0533 Elgin
425 No. Liberty Street,
Route 25, Elgin, Illinois
Valandos pagal susitarimą

Tel. ofiso HE 4-5849, rez. HE 4-2324
DR. PETER T. BRAZIS
GYDYTOJAS IR CHIRURGAS
2434 West 71st Street
Val. Pirm., ketvirt., penkt. 1-4 ir 7-9. Antr. 1-6, treč., šešt. pagal sutartį. sekm. uždaryta.

Tel. ofiso HE 4-5758; Res. HI 5-3225
DR. S. ir M. BUDRYS
GYDYTOJAI IR CHIRURGAI
2751 West 51st Street
(Bendra praktika ir Alergija)
Valandos. pirm., antr., ketvirt. 2-9 val., penkt. 10 v. r. iki 9 v. v.; šeštad. 10 v. r. iki 1 p. p. Ligonius priima pagal susitarimą.

Tel. ofiso 247-1002, Namų PR 8-6960
DR. E. DECKYS
GYYDYTOJA IR CHIRURGĖ
SPECIALYBĖ — NERVŲ IR EMOCINĖS LIGOS
Valandos pagal susitarimą.
4063 Archer Avenue
(Prie California Ave.)

Rez. GI 8-0873
DR. W. M. EISIN-EISINAS
AKUŠERIJA IR MOTERŲ LIGOS
6132 So. Kedzie Ave., WA 5-2670
Valandos pagal susitarimą. Jei neatsiliepia skambinti MI 3-0001.

Ofiso HE 4-1414. Rez. RE 7-6867
DR. B. GAIŽIŪNAS
GYDYTOJAS IR CHIRURGAS
Specialybė akušerija ir moterų ligos
2454 West 71st Street
(71-os ir Campbell Ave. kampas)
Val.: kasdien 1—3 ir 6—8 val. vak. Šeštad. 1-4 p. p.
Trečiadieniais uždaryta.

DR. A. GARUNAS
GYDYTOJAS IR CHIRURGAS
Vidaus ir vaikų ligos
2737 West 71st Street
VAL.: kasdien nuo 6-8 vak. vak., Šeštad. nuo 10 iki 12 valandos. Trečiad. ir kitu laiku tik susitarus.
Tel. ofiso ir rez. WA 5-2017

DR. S. GEŠTAUTAS
7059 S. Talman Ave.
Vėžio ir leukemijos cheminė terapija. Priėmimas tik susitarus.
Telefono valandos ketv. nuo 8 iki 9 p. p. WA 5-3388.

Ofiso tel. PR 8-2220
Namų — rez. PRospect 8-9081
DR. JANINA JAKŠEVIČIUS
JOKŠA
GYDYTOJA IR CHIRURGĖ
VAIKŲ LIGOS
2656 West 63rd Street
Val.: Pirmad. ir ketv. nuo 3 iki 6; antrad. ir penktad. nuo 4 iki 8; Šešt. nuo 1 iki 4 val.

DRAUGAS
THE LITHUANIAN WORLD-WIDE DAILY
4545 WEST 63rd ST., CHICAGO 29, ILL., Tel. LUdlow 5-9500

Second Class Postage paid at Chicago, Illinois. Published daily, except Sundays, days after Christmas and Easter, by the Lithuanian Catholic Press Society.

Subscription rates: $13.00 per year in Chicago, Cicero and Foreign. $11.00 per year outside of Chicago and in Canada.

Prenumerata:	Metams	½ metų	3 mėn.	1 mėn.
Chicagoj, Cicero ir užsienyje	$13.00	$7.00	$4.00	$1.75
JAV ir Kanadoj	$11.00	$6.00	$3.50	$1.50

• Redakcija straipsnius taiso savo nuožiūra. Nesunaudotų straipsnių nesaugo, juos grąžina tik iš anksto susitarus. Redakcija už skelbimų turinį neatsako. Skelbimų kainos prisiunčiamos, gavus prašymus.

• Redakcija dirba kasdien 8:30 — 5:30, šeštadieniais 8:30 — 12:00.

• Administracija dirba kasdien 8:30 — 5:00, šeštadieniais — 8:30 — 12:00

Tel. ofiso PO 7-6000, rez. GA 3-7278
DR. A. JENKINS
GYDYTOJAS IR CHIRURGAS
3844 West 63rd Street
Val.: kasdien nuo 1—4 p. p. ir 6 iki 8 val. Trečiad. ir šešt. uždaryta.

Telefonas: GRovehill 6-1595
DR. ALDONA JUŠKA
AKIŲ LIGŲ SPECIALISTĖ
PRITAIKO AKINIUS
2422 West Marquette Road
Valandos: 9—12 ir 7—9 v. v. pagal susitarimą, išskyrus trečiadienius, uždaryta.

DR. VL. KAUPAS
VIDAUS LIGOS
756 West 35th Street
(Kamp. 35-ta ir Halsted)
Valandos vak. 6-9. Šeštad. 10-2 p. p. Treč. susitarus.
Ofiso tel. BI 7-0400
Dienos metu tel. CA 5-5010

Ofiso ir buto tel. OLympic 2-1381
DR. F. V. KAUNAS
GYDYTOJAS IR CHIRURGAS
1407 So. 49th Court, Cicero
Kasdien 10-12 ir 4-7. Treč. ir šeštad. tik 10-12.

Tel. REliance 5-1811
DR. WALTER J. KIRSTUK
(Lietuvis gydytojas)
GYDYTOJAS IR CHIRURGAS
3925 West 59th Street
Val.: Pirmad., antra., ketvirtad ir penktad. nuo 1—4 p. p., 6:30-8:30 val. vak. Šeštad. 1—4 val., trečiad. uždaryta.

Tel. ofiso ir buto OLympic 2-4159
DR. P. KISIELIUS
GYDYTOJAS IR CHIRURGAS
4938 W. 15th Street, Cicero
Kasdien 1—3 val. ir 6—8 val. vak., išskyrus trečiadienius.
Šeštadieniais 12 iki 4 popiet

Ofiso telef. LAfayette 3-3210, jei neatsiliepia, šaukti KEdzie 3-2868
DR. EMILY V. KRUKAS
GYDYTOJA IR CHIRURGĖ
4146 So. Archer Avenue
Val.: Kasdien popiet nuo 12—3 val. vak., pirm., antr., ketvir. 6—9 val. Trečiadieniais tik susitarus.

DR. IRENA KURAS
GYDYTOJA IR CHIRURGĖ
KŪDIKIŲ IR VAIKŲ LIGŲ
SPECIALISTĖ
MEDICAL BUILDING
7156 South Western Avenue
Pirmad., antrad., ketv. ir penktad. nuo 11 val. iki 1 val. p. p. ir nuo 6 v. — 8 val. vakare. Trečiad. nuo 11 val. ryto — 1 val. p. Šeštad. 11 val. ryto iki 3 val. p. p.
Ofiso tel. RE 7-1168
Rez. tel. 239-2919

DR. MARIJA LINAS
AKUŠERIJA IR MOTERŲ LIGOS
2817 West 71st Street
Telefonas HEmlock 6-3545
(OFISO ir REZ.)
VALANDOS PAGAL SUSITARIMĄ

DR. A. MACIŪNAS
CHIRURGAS
2858 West 63rd Street
Tel. — PRospect 8-7773
Val.: pirmad. ir ketvirtad. 1-4 p. p. antrad. ir penktad. 5-8 v. v.

Ofiso HE 4-1818, Rez. PR 6-9801
DR. J. MEŠKAUSKAS
GYDYTOJAS IR CHIRURGAS
Specialybė — vidaus ligos
2454 West 71st Street
(71-os ir Campbell Ave. kampas)
Val.: kasdien 9-11 ryto ir 4-8 v. v. Šeštad. 9 v. r. — 2 p. p.
Trečiadieniais uždaryta

DR. JULIA MONSTAVIČIUS
GYDYTOJA IR CHIRURGĖ
VIDAUS LIGOS
10748 S. Michigan, Chicago 28, Ill.
Telef. ofiso: PUllman 5-6766
Namų: BEverly 8-3946
Priėm. val.: kasdien 6-9 v. v., šešt 1-4 v. p. p., trečiadienį — uždaryta

Tel. ofisų RE 7-8818
DR. ALBINA PRUNSKIS
GYDYTOJA IR CHIRURGĖ
Ofisas 2659 W. 59th Street
VALANDOS: 2-4 p. p. ir 6-8 p. p
Šeštadieniais 10-12 valandos
Trečiadieniais uždaryta

Ofiso telefonas — CL 4-2421
DR. AL. RAČKUS
GYDYTOJAS IR CHIRURGAS
4307 So. Kedzie Avenue
(Kampas Kedzie ir Archer)
VAL. kasdien nuo 2 iki 8 val. vak treč. ir sekmad. tik susitarus.

DR. ZIGMAS RUDAITIS
Spec. ORTHOPEDINĖS LIGOS
2745 West 69th Street
Priešais Šv. Kryžiaus ligoninę.
VAL.: Pirmad., antr., ketv., penkt. nuo 9 iki 11 ryte ir nuo 6-8 val. v. Šeštad. nuo 2-4. Trečiadieniais ir kitu laiku susitarus telefonu.
Telef. REpublic 7-2290.

DR. ANT. RUDOKAS, Opt.
Tikrina akis ir pritaiko akinius. keičia stiklus ir rėmus
4455 S. California Ave., YA 7-7381
VAL.: 10 ryto iki 8 vak., trečiad. uždaryta. Šeštad. 10 v. r. iki 2 p. p.

Rez. tel. PR 9-0563, Rez. PR. 9-6730
Dr. W. Ross Dr. L. Seibutis
Inkstų, puslės ir šlapumo takų chirurgija
Ofisai: 7958 S. Western Ave., tel. GR 6-0091; 392 E. 159th St., Harvey, Ill., tel. EDison 2-4383; 80 N. Michigan Av., Suite 808, tel. CE 6-7764.
Valandos pagal susitarimą

DR. ALDONA ŠIMKUS
AKIŲ LIGOS IR CHIRURGIJA
PRITAIKO AKINIUS
6449 So. Pulaski Rd. Tel. LU 2-5778
arba 15542 S. Cicero. Oak Forest, Ill.
Telef. FU 5-2020.
Valandos pagal susitarimą. Jeigu neatsiliepia skambinti TE 9-1071.

DR. J. J. SIMONAITIS
GYDYTOJAS IR CHIRURGAS
Adresas 4255 W. 63rd Street
Ofiso tel. REliance 5-4410
Rez. tel. GRovehill 6-0617
Valandos: 1-3 p. m. ir 6-8 p. m. Penkt. tik 1—3 p. p.
Trečiad. ir šeštad. pagal sutartį.

DR. SELMA E. SODEIKA
OPTOMETRISTĖ
5842 S. Kedzie Ave. PR 6-2635
Tikrina akis ir pritaiko akinius
Visual Training — Contact Lenses
Pirmad., ketv. 10:30 v. r. — 7 p. p.
antrad., penkt. 10:30 v. r. — 6 p. p.;
šešt. 10:30 v. r. — 5 p. p.
Treč. uždaryta.

Ofiso telef. CLiffside 4-2896
Rezid. telef. WAlbrook 5-3099
DR. P. STRIMAITIS
GYDYTOJAS IR CHIRURGAS
4644 So. Ashland Avenue
Bendra praktika ir specialiai chirurgija
Valandos kiekvieną dieną 2 — 4 ir 6—8 val. vak. Trečiadieniais ir sekmadieniais uždaryta, priimama pagal susitarimą. Šeštadieniais nuo 2 v. iki 5 v. v.

DR. VYT. TAURAS
GYDYTOJAS IR CHIRURGAS
BENDRA PRAKTIKA IR MOTERŲ LIGOS
Ofisas ir rez. 2652 W. 59th St.
Tel. PRospect 8-1223 ar PR 6-5577
Ofiso val.: Pirm., antr., treč. ir penkt. nuo 2 iki 4 ir nuo 6 iki 8 v. v. Šešt. 2—4 v. popiet ir kitu laiku — pagal susitarimą.

Tel. ofiso HE 4-2123, rez. GI 8-6195
DR. V. P. TUMASONIS
CHIRURGAS
2454 West 71st Street
Priima ligonis pagal susitarimą. Dėl valandos skambinti tel.: HE 4-2123 nuo 1 iki 9 p. p. Šeštadienį nuo 9 iki 1 val., kitu laiku tel. GIbson 8-6195.

Telefonas — GRovehill 6-2823
DR. A. VALIS-LABOKAS
GYDYTOJAS IR CHIRURGAS
2524 West 69th Street
Specialybė: AKUŠERIJA ir MOTERŲ LIGOS
VALANDOS: 1 iki 4 ir 6 iki 8
Šeštadieniais 1 iki 4 val.
Trečiadieniais uždaryta.

Tel. PRospect 6-9400
DR. ONA VAŠKEVIČIUS
(VAŠKAS)
GYYDYTOJA IR CHIRURGĖ
3248 South Kedzie Avenue
Ofiso val. kasdien: 2-4; 6-8.
Šeštad. nuo 2 iki 4. Treč. ir sekm. tik skubiais atvejais ir susitarus.

Tel. ofiso PR 6-6446, rez. HE 4-3150
DR. F. C. WINSKUNAS
GYDYTOJAS IR CHIRURGAS
2420 West Marquette Road
Val. nuo 2 iki 4 v. v. ir 7 iki 8 v. v.
Treč. ir šeštad. pagal sutartį.

DR. P. Z. ZALATORIS
GYDYTOJAS IR CHIRURGAS
1821 South Halsted Street
Tel. ofiso CA 6-0257, rez. PR.6-6659
Rez. 6600 So. Artesian Avenue
Val.. 11 v ryto iki 3 v. p.p., 6-7 v.v.

DR. STASYS ŽMUIDZINAS
GYDYTOJAS IR CHIRURGAS
Staigiai susirgus arba susižeidus (Emergency), šaukite telefonu — 434-6967 nuo 2 valandos po pietų ligi 5 valandos ryto kasdien.

ŽMOGUS IR VERTĖ

Rodos, nieko žemėje nėra ir neturėtų būti didesnio kaip žmogus. Tačiau žmogus sukūrė tokią padėtį, kad šiandien atsirado daug daugiau dalykų, kuriuos mes pastatome aukščiau už žmogų. Žmogus savo išmintimi ir darbu sukūrė dievus, kuriuos jis pradėjo mylėti labiau už save patį.

Kiek tu vertas?

Keista buvo pradžioje atvykus į šį kraštą, kai išgirsdavome teigimą, kad žmogus tiek ir tiek vertas. Kad jis vertas daugiau ar mažiau tūkstančių, kad jo turtai siekia pusmilijonį ar milijonus. Prasidėjus erdvių užkariavimo lenktynėms, vėl buvo atkreiptas dėmesys į žmogų, kaip į kūrėją ir mokslininką, sugebantį įžvelgti į mokslo paslaptis. Prasidėjus protų lenktynėms dėl krašto garbės, pradėta daugiau dėmesio kreipti į mokslininką, kuris šaltojo karo lenktynėse galėjo daugiau duoti, negu jo materialinė vertė.

Ne tik seniau, bet ir šiandien senas profesorius mažiau vertinamas už gerai prasisiekusį žmogų. Mokslas, menas ir kiti kultūriniai laimėjimai dažnai yra tik antraeilės reikšmės, dažniausiai subanalinti ir tarnauja plačiųjų masių laiko praleidimui. Amerikoj labai populiari filosofinė srovė pragmatizmas, kuri yra perdėm pritaikyta praktiškam gyvenimui aukštai išvystytoje civilizacijoje. Komunizmas gi tuo pasinaudodamas, nutarė išgelbėti žmogų iš vergijos daiktui, nutarė pakeisti jo mastą, kiek jis vertas pinigais, ir paskelbė labai žavų šūkį, kad viskas yra žmogus.

Kiek gi vertas Sovietijoj?

Sovietijoj žmogus pateko į kitus spąstus. Čia žmogus yra ne kapitalo vergas, bet vergas valstybės, kuri vertina žmogų ne kiek jis turi, bet kiek iš jo gali išspausti. Ir tokioj santvarkoj kalbama kasdien apie žmogaus didybę, bet ten žmogus yra pajungtas partijai. Nuolat kalbama apie žmogaus didumą, tačiau tai visa yra parodija. Komunistinė "Tiesa" lapkričio 16 d. nr. rašo, kad "Viskas skiriama žmogaus vardan, žmogaus gerovei, kad tarybinis žmogus gyventų geriau ir gražiau, kad jis būtų aprūpintas". Bet tuose pačiuose laikraščiuose kalbama apie buvusį asmens kultą, kuris padarė menui, literatūrai ir pačiam žmogui daug blogo. Tačiau esmėje šiandien niekuo nesiskiria, — tada buvo garbinamas vienas žmogus, o šiandien tas garbinimas suvedamas į partiją, kuri esanti neklaidinga ir kuriai turi aukotis žmogus, nes ji vedanti žmoniją į laimę.

Bolševikai reikalauja ne tik smilkymo, bet ir pačio smilkytojo. Bolševikinis šetonas nori ne tik garbinimo, bet nori, kad jam būtų paaukotas ir pats žmogus.

Neseniai Mikojanas lankėsi Kuboje. Ten jam besikalbant, kaip geriau apgauti Ameriką, mirė jo žmona. Ir Mikojanas neišvyko į laidotuves, nes, esą, komunistiniai reikalai yra daug svarbiau už žmogų. Tai buvo norėta parodyti visiems sovietinėj vergijoj gyvenantiems, kad partijai reikia atiduoti viską, aukoti patį žmogų, tariamai to pačio žmogaus laimei.

Tikroji žmogaus vertė

Dabar advento metas. Šiandien prisimename, nors ir ne labai krikščioniškame fone, kad yra Gėris, kuris tikrai žmogų iškėlė ir jo vertę matuoja dvasios, o ne materijos mastu, kuris pirmasis šalia patricijaus pastatė vergą ir šalia išminčiaus — žveją. Ateidamas žemėn Kristus ir prisiimdamas žmogaus prigimtį labiausia iškėlė žmogų, nevergaujantį mamonai ir partijai, bet laisvai priklausantį pačiam Tvėrėjui.

Šiandien gyvendami laisvame pasaulyje ir neverčiami garbinti kompartijos, turime neužmiršti tikrosios žmogaus vertės ir to, kad eilinis šeštadieninės mokyklos mokytojas bei nuolat krutąs draugijos pirmininkas gali mums būti daug vertesnis už turintį penkis apartmentinius namus. Vis kas yra gera ir vertinga, bet pati tikroji vertė yra žmogaus atliktasis darbas.

Advento metu turime daug ką permąstyti. Neturi mūsų slėgti mintis, kad esame neturtingi, ir neturi perdaug džiuginti, kad esame verti šimtų tūkstančių. Visa tai reikalinga ir kartu taip laikina, kad nesinori ir kartoti. Advento metas yra proga pamąstyti, kad tikroji žmogaus vertė nematuojama materialiniu prasisiekimu, bet pozityviu darbu tautai, visuomenei, bažnyčiai, šeimai, kultūrai. Visų tų dalykų viduryje yra žmogus. Žmogus yra didelis tol, kol jis nepavirsta savo paties sukurtų daiktų tarnu. Advento metas yra laikas pagalvoti apie amžiną, o ne laikiną žmogaus didybę.

Al. B.

VALOMAS VALSTYBĖS DEPARTAMENTAS

Ar kris Stevensonas

VYTAUTAS VARDYS

Nors prezidentas Kennedy ir pareiškė savo "pilnutinį" pasitikėjimą Stevensonui, ir nors pats Stevensonas sako, jog svarbu, kad rusai buvo iš Kubos išbaidyti, o ne tiek svarbu, kas buvo tartasi Washingtono posėdžiuose dėl rusų išvarymo, tačiau vis dar gandai tebeskleidžiami, kad kažkas tyko Stevensoną pašauti ir kad nebeužilgo ateis laikas, jog Stevensonas bus priverstas atsistatydinti iš Jungt. Tautų ambasadoriaus pozicijos.

Kas atsitiko?

Fatališkas straipsnis

Visų pirma, skaitytojas tikriausiai jau žino, jog du žymūs JAV laikraštininkai metė Stevensonui kaltinimą, kad jis buvęs vienintelis aukštas pareigūnas, kuris norėjęs nusileisti rusams Kubos krizėje. Šitokį tvirtinimą tie korespondentai paskleidė **Saturday Evening Post** žurnalo straipsny apie Kubos krizės svarstymą. Pagal juos, prezidento patarėjų tarpe buvusios dvi nuomonės. Vieną atstovavo "balandžiai", t. y. taikių priemonių atstovai. Jie siūlę Kubos blokadą. Jų tarpe buvę prezidento brolis Robertas, gynybos sekretorius McNamara, buvęs sekr. R. Lovett. Kita grupe buvusi "vanagai", t. y. agresyvūs. Jie siūlę bombardavimu sunaikinti raketų bazes Kuboje, nieko nelaukiant ir nieko neįspėjant. Tarp "vanagų" buvę CIA direktorius McCone, iždo sekr. Dillon, buvęs valst. sekr. Dean Acheson.

Po svarstymų buvęs pasiektas kompromisas. Nutarta pradėti su blokada ir tik, jei toji neveiktų, tada bombarduoti Kubą ir pan. Visi sutikę su kompromisu, išskyrus Stevensoną. Adlai norėjęs Miuncheno (kaip Chamberlainas 1938 m.). Jis norėjęs rusams už jų bazes Kuboje atiduoti amerikiečių bazes Turkijoje, Italijoje, Anglijoje.

Šitoks didelis kaltinimas buvo mestas. Jis, jeigu patvirtintas, mirtinai pažeistų JAV ambasadoriaus Jungt. Tautose prestižą. Stevensonas visą istoriją paneigė. Bet paneigė, kategoriškai nepasakydamas, kad jis taip nesiūlė, tik tvirtindamas, kad jis dar kelias dienas prieš blokadą siūlęs ją ir pritaręs prezidento akcijai. Prezidentas Kennedy tuoj parašė Stevensonui laišką, pareikšdamas jam pilną pasitikėjimą.

Ką straipsnis reiškia

Tokio paneigimo ir laiško iš tikrųjų užtektų bet kokiam prestižui atstatyti, jeigu ne kai kurios labai svarbios aplinkybės. Viena, straipsnį parašė ne bet kas, bet du žinomi laikraštininkai, Stewart Alsop ir Charles Bartlett. Tie žmonės yra labai artimi administracijai. Bartlett yra senas Kennedy draugas, dar iš tų laikų, kai prezidentas buvo senatorius ir gyveno Georgetowne.

Antra, Kennedy, savo laišku pareikšdamas Stevensonui pasitikėjimą, nė žodžiu nepaneigė Alsopo ir Bartletto istorijos ir savo draugo laikraštininko nė puse lūpų nepapeikė. Kilo įtarimas, kad straipsnis buvo parašytas su administracijos žinia. Iš tikrųjų, tokį straipsnį skelbiant, kaip yra pastebėjęs komentatorius Sokolskis, pasitarnaujama tik priešui. Kam jam reikia žinoti apie tokias diskusijas? Taigi, jeigu tokia informacija skelbiama viešai ir prezidentas jos nepaneigia ir nieko nepeikia, reiškia, kad turi būti tam tikrai svarbios priežastys, reiškia, kad kas nors nori pakenkti Stevensonui.

Yra žmonių, kurie šitam įvyky mato net Kennedy metodą diplomatiškai "nusodinti" savo bendradarbius. Mat, tokiu būdu iš aukštos Valstybės departamento vietos (sekretoriaus pirmojo pavaduotojo) buvo iškrap štytas liberalas Chester Bowles. Prieš Bowles atsistatydinant, spaudoje pasirodė to paties pre ziednto draugo Bartlet rašytas pastabos, nepalankios Bowles. Po kurio laiko šis senas Kennedy rėmėjas krito iš savo vietos ir tapo paprastu prezidento patarėju. Reiškia, visų pirma žmogus "negražiai" aprašomas, o paskum jau jis traukiasi pats. Gal tai tik piktų liežuvių šneka. Stewart Alsop tačiau ką tik patvirtino, kad kas straipsny apie Stevensoną parašyta, yra tiesa. Stevensonas norėjęs derybų, o ne karinės akcijos ir siūlęs prekiauti bazėmis. Stevensonas, Alsopas sako, "paneigia tai, kas nebuvo sakyta ir praeina be komentarų pro tai, ko negalima paneigti."

Ar iš tikrųjų tas straipsnis yra preliūdas į Stevensono kritimą, pamatysime per keletą mėnesių. Tai yra visiškai galima, nes, kiek atrodo, užsienių politikoje Kennedy vis mažiau bepasikliauna liberalais. Iš kitos pusės, jau nebėra Eleonoros Roosevelt, kuri Stevensoną, kaip visada, apgintų.

PREKYBOS ATSILIKIMAS LIETUVOJE

Prekybos įmonės blogai organizuotos, o kooperatyvai apgaudinėja pirkėjus

JURGIS VĖTRA

Kompartija tyčiojasi iš savo naujosios programos, skelbdama, jog viskas žmogui, viskas žmogaus gerovei. Jai betgi rūpi ne žmogaus gerovė, o tik jos pačios išsilaikymas valdžioje. Kolchozai per 30 m. rodė tik negalavimus. Pramonė gamina daug netinkamų prekių, o prekybos tinklas iki šiol nesugeba tinkamai žmonėms patarnauti.

Bloga prekybos organizacija

Valstybinė ir kooperatyvinė prekyba serga tomis pačiomis ligomis. Parduotuvių tinklas retokas, nes menka daugumos gyventojų įpirkimo galia. Ką gali pirkti kolchozninkas, gaudamas kelias dešimt kapeikų už dienos darbą. Gyventojų pajamos mažos, o prekių kainos, kurias nustato valstybė, nepaprastai aukštos.

Neturime pagrindo netikėti Ministrų tarybos pirmininkui Šumauskui, kuris savo pranešime tvirtina: "Šiais metais Klaipėdoje ir Šiauliuose buvo patikrinta prekyba ūkinėmis prekėmis. Ir kas gi paaiškėjo? Klaipėdos parduotuvėse buvo tik 42% ūkinių prekių asortimentų esančių prekybos valdybos bazėje, o Šiaulių — 57%". (Tiesa, XI. 14).

Ką tai reiškia? Kai kuriais sumetimais krautuvės telaiko pusę prekių rūšių, kurios užtinkamos sandėliuose.

Prekių užsakymus krautuvės atlieka lengvapėdiškai. Ir didmenų prekybinės įmonės panašiai elgiasi. Prekybos tinkle vadovaujamasi taisykle: ranka—ranką plauna. Prekybos įmonių pareigūnai vieni kitiems daro nuolaidų daro ir net duoda kyšius. Apie tai visai atvirai šneka ir Šumauskas, tvirtindamas kad šiandien didmenininkas skiria prekių tiekėjui, o rytoj tiekėjas prekybos tarnautojams.

Sukčiavimas

Mes turime reikšti nusistebėjimą, kad, Šumausko tvirtinimu, tik 15% parduotuvių gerai patarnauja pirkėjams. Šiaip jau pardavėjai tesirūpina savo ir savo bičiulių reikalais eikliomis prekėmis pasidalinti. Ministrų tarybos pirmininko žodžiais tariant, būna ir tokių atvėjų: "Pasitaiko, kad su pirkėjais elgiamasi neatidžiai ir kartais net grubiai. Pirkėjai yra apskaitomi, apmatuojami, apsveriami ir kitais būdais pažeidžiamos prekybos taisyklės." (T. p.).

Pardavėjai išmoko sukčiauti iš kompartijos pareigūnų. Jie, vykdydami "planus", skriaudžia Lietuvos gyventojus. Dažnai net spaudoje skelbiama, kad komunistai suka kur tik įmano. Kompartija daro didelio mąsto sukčiavimus, kurie dažnai nebaudžiami, o pardavėjai

(Nukelta į 4 psl.)

tuvių Rašytojų Draugija ir Utenos miestas (— Utena).

Tai jau didelė pažanga ir aiškesnė tvarka. Tačiau mums atrodo, kad tokius sprendimus, išskyrimus daryti eiliniam piliečiui, moksleiviui bus nemažai sunkumų. Didžiųjų ir mažųjų raidžių rašymas yra susitarimo dalykas. Jis turi būti kuo aiškesnis ir nesudėtingesnis. To būtų galima pasiekti paskutinį pavadinimo žodį laikant rūšiniu ir rašant mažąja. Priimant keletą netaip svarbių išimčių, ši taisyklė praktikoje pasirodo patogi, kaip tą kai kurie laikraščiai jau yra išbandę.

J. Daugl.

Kunigų Vienybės Chicagos provincijos susirinkimo dalyviai Šv. Antano par. klebonijoje, Cicero, gruodžio 11 d. Sėdi (iš kairės): prel. A. Martinkus, prel. J. Paškus, prel. Ign. Albavičius, kun. P. Katauskas, kun. J. Jančius, MIC, kan. F. Kapočius, kun. J. Jakaitis, MIC. Antroj eilėj: kun. A. Vilkaitis, kun. A. Jaunius, kun. dr. Ign. Urbonas, kun dr. A. Baltinis, kun. P. Barauskis, MIC, kun. M. Kirkilas, kun. dr. J. Prunskis, kun. V. Bagdanavičius, MIC, kun. dr. P. Celiešius, kun. K. Juršėnas, kun. J. Panavas, kun. F. Kireilis, kun. St. Šantaras.

Spaudoje ir gyvenime

GIMTOJI KALBA

Pasirodė jau septynioliktas "Gimtosios Kalbos" numeris tremtyje. Šis laikraštis yra visada laukiamas ir daugelio nuo pradžios iki galo skaitomas. Galima džiaugtis, kad mūsų kalbininkai pateikia ir gausiai praktiškų dalykų. Kad ir šiame numeryje — šalia vedamojo, skirto mūsų didžio kalbininko prof. Ant. Salio 60 m. amžiaus sukakčiai paminėti, randame populiarių spaudos klaidų taisymus (L. Dambriūnas), paaiškinimus apie niekatros giminės būdvardžius ir jų reikšmės raidą (P. Skardžius); duodamas teisinių terminų pluoštas (Alg. Budreckis); čia aptinkame eilę praktiškų kasdienio vartojimo terminų, kurių kartais labai pasigendame.

Toliau — skatinama vengti "makaronybių" — angliškųjų terminų vartojimo lietuviškuose sakiniuose. Aktuali "klausimų kraitelė", kurioje randame gana taiklius naujų terminų pasiūlymus. "Hi-Fi, long playing record" siūloma vadinti tikslioji plokštelė, ilgoji plokštelė; "tape recorder" vadintinas — magnetofonas; "British Commonwealth" — Britų valstybių bendruomenė; "turnpike" — greitkelis. Spaudos apžvalgoje cituojami įdomūs sukaktuvininko prof. A. Salio atsakymai, išspausdinti "Drauge".

Numeris praktiškas, įdomus, įvairus ir už jį turime būti mūsų kalbininkams dėkingi.

Gaila tik, kad mūsų kalbininkai dar vis nesuranda aiškaus sprendimo kabučių ir didžiųjų raidžių pavadinimuos vartojime. Šio "Gimtosios Kalbos" numerio 2 pusl. pats "Gimtosios Kalbos" pavadinimas du kartu rašoma kabutėse, du kartu be kabučių; laikraščio 42 pusl. "The Slavic and East European Journal" rašoma be kabučių, o tame pat puslapy cituojama "Onomastica", "Kalbotyra" — jau kabutėse. Pusl. 34 net vokiškas disertacijos pavadinimas "Die žemaitischen Mundarten" rašoma be kabučių, o tame pat puslapy "Lietuvos žemėlapio vardynas" — jau kabutėse. Pusl. 34 rašomo žurnalo pavadinimas "Studi Baltici", turint galvoj, kad pavadinimas lotyniškas, cituojamas netiksliai. Žodžio "studium" daugiskaita būtų "studia".

Ir didžiųjų raidžių rašyme galime suabejoti nuoseklumu. Pvz. 34 pusl. rašoma Vidaus Reikalų Ministerija, Terminologijos Komisija, bet pusl. 44 siūloma rašyti Britų valstybių bendruomenė, "British Commonwealth of Nations" prasme.

Galime pasidžiaugti, kad paskutiniame Kultūros kongrese St. Barzdukas paskelbė naują didžiųjų ir mažųjų raidžių rašymo projektą, kuriuo įvairiuose pavadinimuose pirmosios raidės rašomos didžiosios, išskyrus tuos atvejus, kai atmetus paskutinį ar paskutinius žodžius, vis tiek dar pasilieka pavadinimo prasmė. Pvz. Lie-

ROMULO GALLEGOS

LAUKINĖ MOTERIS

Išvertė P. Gaučys

Antroji dalis

— Gerų dalykų visada reikia ilgai laukti. Laimingos akys, kurios tamstą mato, daktare! Prašau pirmyn. Malonėkite sėstis. Pagaliau tamsta man suteiki malonumą Tamstą matyti savo namuose.

— Ačiū, ponia. Tamsta labai maloni — atsakė Santas sarkastiniu tonu, ir tuojau, neduodamas laiko tolimesnioms pagyroms: — Atvykau su vienu reikalavimu ir su prašymu. Pirmasis liečia tvorą, apie kurią tamstai rašiau.

— Tamsta vis dar tebegalvoji apie ją, daktare? Aš tariaus tamstą esant įsitikinusį jos negalimumu ir netinkamumu.

Galimumas priklauso nuo kiekvieno lėšų. Šiuo metu manosios nepaprastai menkos, ir iš prievartos turėsiu kurį laiką palaukti, kol galėsiu aptverti Altamirą. Dėl tinkamumo kiekvienas turi savo nuomonę. Bet šiuo metu man svarbu žinoti, ar tamsta esi pasiryžusi iš pusės prisidėti prie išlaidų, kaip tamstai išpuola, surištų su tvoros išvedimu tarp mūsų ūkių. Prieš imdamasis kurių kitų priemonių, norėjau pasikalbėti šituo reikalu...

— Žmogau, pabaik sakyti! — pertraukė jį besišypsodama. — Draugiškai.

Santas su įžeisto orumo mostu atsakė:

— Su trupučiu pinigo, kurio tamstai nestinga...

— Pinigas, kurį reikės išleisti, tai čia mažiausiai svarbus, daktare. Tamstai jau buvo pasakyta, kad aš esu be galo turtinga. Nors tamstai taip pat bus minėję mane esant šykščią, ar ne tiesa? Bet jeigu žmogus klausytų šnibždesio...

— Ponia, — griežtai pertraukė ją Santas, — prašau tamstą laikytis temos, kurią esu išdėstęs. Man visiškai neįdomu žinoti, ar tamsta esi turtinga ar ne, nei tikrinti, ar turi ydų, kurias tamstai priskiria, ar esi laisva nuo jų. Atvykau tik paklausti ir laukiu tamstos atsakymo.

— Karamba, daktare! Koks tamsta esi griežtas! — sušuko donja Barbora, atgaudama savo besišypsančią išraišką, bet ne tam, kad meilikautų, o dėl to, kad iš tikrųjų jautė malonumą, matydama tą žmogų esant tokį valingą. — Tamsta nė akimirkai neleidi iškrypti iš temos.

Santas turėjo jai pripažinti padėties dominavimą, kurio jis pradėjo netekti, ar dėl jos cinizmo ar dėl kažko kito, bet kiekvienu atveju dėl jos tvirto būdo. Jis sau pačiam priekaištavo pernelyg griežtą savo elgseną ir šypsodamasis atsakė:

— Visai ne, ponia. Bet tamstą prašau grįžti prie reikalo.

— Gerai. Tvoros reikalas man atrodo geras dalykas. Tuo būdu bus vieną kartą visam laikui išspręstas tas nemalonus klausimas mūsų ežių, kurios visada skendėjo tamsoje.

Ir paskutinius žodžius pabrėžė tokiu tonu, kuris vėl įtempė jos pašnekovo dirksnius.

— Tikrai — atsakė šis. — Jeigu negalime užfiksuoti teisinės padėties, tai bent užfiksuosime faktinę.

— Apie tai tamsta turi daugiau už mane žinoti, nes juk esi advokatas.

— Bet nemėgstąs bylinėtis, kaip tamsta jau gali suprasti.

— Taip. Jau matau tamstą esant retą žmogų. Tamstai prisipažinsiu, niekad nebuvau susidūrus su kitu tokiu įdomiu, kaip tamsta. Ne, tamsta nesikarščiuok. Antrą kartą aš neiškrypsiu iš temos. Saugok Dieve! Bet, prieš atsakydama, turiu tamstai užduoti vieną klausimą. Ar tamsta žinai, kur reikia statyti stulpus? Šalia Makanillalio lūšnos?

— Ką reiškia šitas klausimas? Negi tamsta nežinai, kur pradėjau kasdinti duobes stulpams? Nebent tamsta tvirtinsi tą ežią esant ne savo vietoje?

— Taip, ne savo vietoje.

Ir atidžiai žiūrėjo jam į akis.

— Vadinasi, tamsta nenori spręsti reikalo... draugiškai, kaip tamsta pati nesenai esi pasakiusi?

Bet ji, suteikdama savo balsui glamonėjantį skambesį, atsakė:

— Kam tamsta priduri: kaip aš esu pasakiusi? Kodėl tamsta pats nepasakai draugiškai?

— Ponia, — nesutiko Santas, — tamsta puikiai žinai, kad negalime būti draugais. Aš galiu nusileisti ligi tiek, kad ateinu kalbėtis su tamsta, bet tamsta nelaikyk manęs užuomarša.

Tyli energija, kuria buvo ištarti tie žodžiai, pribaigė moteriškę. Pranyko iš jos veido įsiteikianti šypsena, cinizmo ir koketiškumo mišinys, ir atidžiai žiūrėjo į narsuolį, išdrįsusį panašiai su ja kalbėti, pagarbiais ir tuo pačiu metu aistringais žvilgsniais.

— Santai Luzardai, o jeigu pasakyčiau, kad tą tvorą reikėtų tverti daug toliau už Makanillalio? Kur buvo Altamiros riba, prasidedant byloms, kurios tamstai neleidžia manęs laikyti bičiule?

Santas suraukė antakius, bet ir šiuo kartu jam pavyko išlaikyti savo orumą.

(Bus daugiau)

ERNESTAS GALVANANSKAS - DIPLOMATAS

80 metų sukakties proga

V. SIDZIKAUSKAS

Aš taip regiu ir man taip ma-
/tos —
Mes esam čia plienu sukaltas
/ratas,
Ir Galvanauskas jo ašis.

(Jurgis Baltrušaitis, Lietuvos Diplomatų Konferencijos Kaune 1923 m. lapkričio 11 - 21 d. d. proga).

Gražiai blykstelėjęs Lietuvos pašvaistėje 1905 m. revoliucinio sąjūdžio metu, Ernestas Galvanauskas buvo išvykęs į vakarų Europą ir sugrįžo į Lietuvos sceną tik pirmajam Pasauliniam karui pasibaigus, 1919 m. Anuomet jaunas Petrapilio Kalnų instituto studentas, gi šį kartą jau rimtas inžinierius su geru prancūzų kalbos mokėjimu ir vakarietiška patirtimi.

Į diplomatinį darbą

Atvykusioji tais (1919) metais į Paryžių prof. Augustino Voldemaro vadovaujama Lietuvos delegacija Taikos konferencijai veikiai kooptavo į savo sudėtį du Paryžiuje gyvenusius žymius asmenis — poetą ir rašytoją Oskarą de Lubicz - Milosz - Milašių ir Prancūzijos karo pramonėje dirbusį inžinierių Ernestą Galvanauską, pastarąjį, jei neklystu, delegacijos iždininko titulu. Lietuvai Paryžiaus Taikos konferencija baigėsi su 1919 m. birželio 28 d. įvykusiu Versalio Taikos sutarties su Vokietija pasirašymu. Lietuvos reikalų — valstybės pripažinimo, sienų su Lenkija ir Klaipėdos krašto — ji neišsprendė, pateikdama juos Aukščiausiai Santarvės Valstybių tarybai, susidedančiai iš Santarvės valstybių vyriausybių galvų. Gi ši vėliau tuos klausimus perdavė Ambasadorių konferencijai. Netrukus po Versalio sutarties pasirašymo Paryžių apleido ir Lietuvos delegacijos nariai. 1919 m. Paryžiaus Taikos Konferencija buvo pirmas Ernesto Galvanausko diplomatinis krikštas.

Lietuvos vyriausybės priešaky

1919 m. rugsėjo mėn. rinkosi Liucernoje, Šveicarijoje, Antrojo Socialistų Internacionalo konferencija. Į ją Lietuvos socialistai valstiečiai liaudininkai delegavo Ernestą Galvanauską ir Juozą Pajaujį, kuris tuomet irgi buvo Paryžiuje ir vedė Lietuvos delegacijos spaudos skyrių. Bolševikams pagrobus valdžią Rusijoj ir skverbiantis į Vakarus, Internacionalo konferencijos dalyviai, ypač iš rytinės Europos, Prancūzijos saugumo organams atrodė įtartini. To įtarimo auka buvo ir Ernestas Galvanauskas, kuriam prancūzai neleido sugrįžti į Paryžių. Todėl 1919 m. spalio pradžioje Ernestas Galvanauskas drauge su Pajauju atvyksta į laikinąją Lietuvos sostinę Kauną.

Jo atvykimas sutampa su vyriausybės krize. Prezidentas Antanas Smetona paveda jam sudaryti vyriausybę. Ernestas Galvanauskas tampa Lietuvos ministeriu pirmininku ir finansų bei prekybos ministeriu, o vėliau, 1922 m. vasario 12 d. atidavęs tas ministerijas kitiems, pasiima sau užsienio reikalų ministeriją.

Ministerio pirmininko, vėliau dar ir užsienio reikalų ministero pareigose Ernestas Galvanauskas pasireiškė turįs žymių diplomatinių sugebėjimų. Tie su gebėjimai ypač pasireiškė Lieuvos ginčo su Lenkija dėl Vilniaus ir jo srities kritiškos fazės metu, ir pravedant diplomatinį Klaipėdos krašto įjungimą į Lietuvos valstybę.

Vadovas Lietuvos-Lenkijos byloj

Palaidojus dėl Lenkijos darytų kliūčių plebiscito idėją, Tautų Sąjungos taryba pasiūlė ginčui išspręsti betarpiškas Lietuvos ir Lenkijos derybas, Belgijos užsienio reikalų ministeriui Povilui Hymans'ui, kuris buvo Lietuvos - Lenkijos bylos referentas taryboje, tarpininkaujant. Lietuvos delegacijai šioms deryboms vadovavo min. pirm. Ernestas Galvanauskas. Buvo tai sunkus bandymas Lietuvai, ir atsakingos pareigos jos delegacijai.

Lietuvių tautos nerimastį ryšium su Briuselyje vykusiomis Lietuvos - Lenkijos derybomis gal geriausiai išreiškia Lietuvos delegacijos nario ir Lietuvos atstovo Londone inž. Tomo Noraus - Naruševičiaus telegrama, kurią jis pasiuntė Galvanauskui iš Ostendės, grįždamas kelioms dienoms į Londoną: "Darykite rimtus pasiūlymus ir saugokit nepriklausomybę." Tas pareigas Ernestas Galvanauskas, kiek leido tų laikų sąlygos, gerai ir sumaniai atliko. Tauta jautė, kad jai gyvastingas klausimas yra tvirtose ir išmintingose rankose.

Briuselio derybos nedavė teigiamo rezultato. Hymans'as tuo met suredagavo ir Tautų Sąjungos taryboje bei pilnatyje pravedė savo projektą Lietuvos ir Lenkijos ginčui išspręsti. Tas projektas įėjo į diplomatinę istoriją Hymanso projekto vardu. Pagal jį Lietuva turėjo susidėti iš trijų kantonų — Vilniaus, Kauno ir Klaipėdos — su kiek skirtingomis kiekvieno kantono teisėmis, ypač valstybinės kalbos požiūriu.

Tą klausimą svarstant Tautų Sąjungoje 1921 m. rugsėjo mėn. aš, tuomet būdamas Lietuvos atstovu Šveicarijoj, turėjau malonumą artimai bendradarbiauti su Ernestu Galvanausku. Grynai politinės ir diplomatinės taktikos sumetimais mudu buvova linkę tą projektą su kai kuriais rezervais ir pakeitimais priimti, juoba, kad mes buvome tikri, jog Lenkija jį atmes, nes ji nesutiks pasitraukti iš tuomet jos užimto ir valdomo Vilniaus krašto. Mudviem atrodė, kad, taip elgdamiesi, mes turėsime tarptautinį Lietuvos suverenumo į Vilniaus kraštą pripažinimą, kas būtų turėję palengvinti mūsų tolesnę kovą dėl Vilniaus, ir gausime Klaipėdą.

Pasikėsinimas prieš Galvanausko gyvybę

Ta prasme mudu, sugrįžę iš Genevos, kalbėjova viešame susirinkime Tilmanso salėje, Kaune, kiek pasidalinę roles: aš daugiau apie Tautų Sąjungą, o jis — apie Hymanso projektą. Tačiau tautos instinktas ir lenkų politinių bei kultūrinių užmačių baimė kitaip nulėmė. Ernestui Galvanauskui buvo padėta bomba, kuri jį rimtai sužalojo ir ilgesniam laikui paguldė.

Po to atentato seimas ir vyriausybė nutarė Hymans'o projektą atmesti. Misija pranešti apie tą Lietuvos vyriausybės nutarimą Tautų Sąjungos tarybai buvo pavesta Lietuvos atstovui Londone Norui - Naruševičiui ir man. Lenkijos vyriausybė kiek anksčiau irgi tą projektą atmetė.

Tolesnes mūsų ginčo su Lenkija pinkles — neitraliosios zonos padalinimas, demarkacijos linijos pravedimas, derybos dėl miško plukdymo Nemuno upe ir dėl administracijos linijos bei susisiekimo per tą liniją — prisėjo jau man narplioti. 1931 m. Lietuvos - Lenkijos ginčo klausimu prielankų Lietuvai sprendimą padarė nuolatinis Tarptautinio Teisingumo teismas Hagoje.

(Pabaiga rytoj)

PREKYBOS ATSILIKIMAS LIETUVOJE

(Atkelta iš 3 psl.)

rūpinasi tik savimi. Vienintėlis kolchozninkas negali plačiai sukčiauti, o veltui dirbti taip pat nenori.

Parduotuvės išgalvoja atostogas, remontuojant patalpas, tikrinant prekių išteklių ar net jas išdėliojant lentynose.

Viešasis maitinimas

Reikia stebėtis, kad kompartija mažai tesirūpina darbininkais ir miestelėnais — savo ramsčiu, nes ji gerai žino, kad kolchozuose ramsčių maža.

Valgyklų ir restoranų paskirstymas miestuose yra ne tikslus. Vienur jie sutelkti, o daug kur jų trūksta. Dažni skundai net spaudos puslapius pasiekia apie netikusias valgyklas įmonėse. Ar jie duoda ko gero?

Valgykloms, restoranams ir parduotuvėms pastatų statyba atidėliojama. Pastatytos patalpos dažnai ne tiksliai išplanuotos ir blogai įrengiamos net pačiame (Vilniuje.

Prekybos personalas pakenčiamai paruošiamas.

Kurgi slypi visų blogybių šaknys? Šumauskas tvirtina: "Pagrindinė priežastis, kad liau dies ūkio taryba, ministerijos ir žinybos, miestų ir rajonų vykdomieji komitetai per maža dėmėsio skiria įmonėms" (T. p.) Kieno rankose minėtos įstaigos? Kompartijos. Kas joms vadovauja? Komunistai. Kam tenka visa atsakomybė? Aišku, kompartijai ir komunistams.

Šumausko pranešimas įrodo kompartijos visišką nepajėgumą net iš klaidų pasimokyti, nes kas metai apie tą patį šnekama. Taigi negalima nė suvokti kompartijos pamišimo.

Meilė — tai šviesūs ir šilti saulės spinduliai, kurie visa gaivina pasaulyje. — **Vysk. K. Paltarokas**

SESELĖ ATLIKO RETĄ OPERACIJĄ

Maža indėnų mergaitė Guatemaloje gali vaikščioti tik todėl kad Maryknoll ligoninėje seselė Rose Cordis įstengė padaryti jai retą operaciją — prigydyti beveik visiškai nupiautą koją. Jos koją buvo nupiovęs girtas tėvas, švaistydamasis mačete (stambiu į durklą panašiu peiliu).

VESTUVIŲ NUOTRAUKOS IR AUKŠTOS RŪŠIES FOTOGRAFIJOS MŪSŲ SPECIALYBĖ.
PRECIN PHOTO STUDIO
4068 Archer Ave. Tel. VI 7-2481
(Incorporated)
EDVARDAS ULIS, sav.

TINKAMI RŪBAI DUODA GERĄ SAVIJAUTĄ

Pas mus yra didžiausias pasirinkimas rudeninių ir žieminių rūbų gerai žinomų firmų:
Botany "500", Groshire, Society Brand ir kitų

SUAUGĘ IR JAUNUOLIAI:
Čia galite apsirengti nuo galvos iki kojų. Turime ir darbo rūbų, batų, kaliošų ir ilgų guminių batų Krautuvė, kurioje mėgstą gražiai rengtis perka sau rūbus

Visi mūsų pardavėjai kalba lietuviškai

Galite pirkti už grynus pinigus arba kreditan, už kurį nereikia mokėti procentų. Galite tik įmokėti mažą sumą ir Jūsų pasirinkti pirkiniai bus laikomi iki Kalėdų.

H. SEIGAN
RŪBAI, SKRYBĖLĖS, BATAI IR KITI REIKMENYS VYRAMS IR JAUNUOLIAMS
4630-32 South Ashland Ave. Tel. YArds 7-1272
CHICAGO 9, ILLINOIS

10%, 20%, 30% pigiau mokėsite už apdraudą nuo ugnies ir automobilio pas
FRANK ZAPOLIS
3208½ West 95th Street
Chicago 42, Illinois
Tel. GA 1-8654 ir GR 6-4339

STIRBIS FUEL OILS
Aliejus virtuvei ir krosnims
'Geresnė ir pigesnė alyva"
Tel. HEmlock 4-6264
PETRAS STIRBIS
6741 So. Maplewood Ave.
Chicago 29, Ill.

SMART TV BUY!

The WAYLAND
Series 233-C-84-M
23" tube (overall diag.)
282 sq. in. picture
RCA VICTOR
Neur-Vista TV
- Economy-priced Lowboy Console
- Super-powerful "New Vista" Tuner
- 22,500 Volts of Picture Power (design average)

$218.88

Tokius ir kitus pačių garsiausių išdirbysčių TV ir radijo aparatus galite gauti
Frank's TV & Radio, Inc.
3240 So. Halsted Street
Telef. CAlumet 5-7252

SOPHIE BARCUS RADIO ŠEIMOS PROGRAMOS
Kasdien nuo pirmadienio iki penktadienio 10 iki 11 val. ryto. Šeštadieniais ir sekmadieniais nuo 8:30 iki 9:30 val. ryto. Vakarėliškos pirmad. 7 val. vak.
VISOS PROGRAMOS IŠ WOPA
1490 kil. AM ir 1027 mg. FM
Tel. HEmlock 4-2413
7159 So. Maplewood Ave.,
Chicago 29, Ill.

GRADINSKAS
J. G. TELEVISION CO.
2512 W. 47th St., FR 6-1998
TV, RADIJAI, HI-FI, VĖSINTUVAI
Dabar atidara ir sekm. 11 v. iki 4 v.

$4\frac{1}{2}\%$ current dividend — INSURED — 5% on investment bonus
4½% DIVIDENDŲ MOKAM PAGAL VISAS TAUPYMO SĄSKAITAS
Už 4 metų investmento bonus mokame 4½% dividendų kas pusmetį ir dar išmokėsime po ½% už kiekvienus metus, 4 metams praėjus.
BRIGHTON SAVINGS AND LOAN ASSOCIATION
4071 ARCHER AVENUE, CHICAGO 32, ILLINOIS
Valandos: Pirmad., antrad., Penktad. ir šeštad. 9 v. r. — 4:30 p. p.
Trečiad. uždaryta: ketvirtad. 9 v. r. — 8 p. p.

PERKU IR PARDUODU
PAŠTO ŽENKLUS IR SENUS PINIGUS
PATRIA
6312 S. Western GR 6-6592
Atdara 11-4 ir 6-8

MOVING
R. ŠERĖNAS perkrausto bldus ir kitus daiktus. Ir iš toli. Miesto leidimai ir pilna apdrauda.
2047 W. 67 Pl. WA 5-8063

DIDELIS PASIRINKIMAS VARTOTŲ AUTOMOBILIŲ PAS LIETUVIUS PREKYBININKUS!

Apsirūpinkite nebrangiai garantuotais automobiliais prieš didžiuosius šalčius.
Jei jūsų automobilis "šlubuoja", iškeiskite į mūsų garantuotą.

Dedame keletą pavyzdžių:

1958 MERCURY, Full Power, tik	$595.00
1958 FORD, 6 cilinderių, Stand. Transm.	$495.00
1958 BUICK, Power	$695.00
1957 CHEV. Convert., tik	$650.00
1957 FORD, Retr. Top	$650.00
1957 OLDS. 4 Dr. "98"	$600.00
1959 OLDS. 4 Dr. H. T., Power. Reikalinga įmokėti	$300.00
1960 PONT., 2 dr., H. T. Full price	$1,750.00
1961 CHEV., 4 dr., 6 cyl. Stand. Trans.	$1,550.00
1961 FORD Galax., 4 dr. Power	$1,550.00
1962 PONT. Bonn. Conv., tik	$2,800.00
1959 FORD Galax. Power, 4 dr., 6 cyl. Auto.	$995.00

Pasirinksite iš 30 kitų automobilių

Vacys Motor Sales
6516 SO. WESTERN AVE.
Chicago 36, Ill. Tel. WA 5-5121

SKIP'S SELF SERVICE Liquor Store
5515 SO. DAMEN AVE. ALL PHONES WA 5-8202
DECEMBER — GRUODŽIO 13, 14, 15 D. D.

POPULAR BRAND OF IMPORTED GERMAN BRANDY	Fifth	$4.79
IMPERIAL NAPOLEON BRAND FRENCH BRANDY	Fifth	$2.98
STOCK 10 YR. OLD IMPORTED BRANDY	Fifth	$3.98
GRAIN ALCOHOL 190 PROOF U. S. P.	Fifth	$4.89
MANDOCREMA (GOLD DROPS) IMPORTED WINE.	Fifth	$1.98
BUTON IMPORTED ITALIAN DRY OR SWEET VERMOUTH	Fifth	$1.79
CANADA HOUSE IMPORTED CANADIAN WHISKEY	Fifth	$3.39
CHOKALU IMPORTED CREME DE CHOCALATE LIQUEUR	Fifth	$4.98
NEW YORK STATE CHAMPAGNE PINK CHAMPAGNE OR SPARKLING BURGUNDY	Fifth	$1.69
SOUTHERN COMFORT LIQUEUR 100 Proof	Fifth	$3.89

JOIN OUR LENOX WARE CLUB

FREE *4 piece place setting to savers*

Šitas gražus 4 gabalų Lenoxware komplektas yra nemokama dovana Jums, jei atidarysite taupomąją sąskaitą $100.00 ar daugiau, arba jei pridėsit tą sumą prie dabar turimos sąskaitos. Šis pradinis indėlis įgalina Jus būti DINNERWARE CLUB nariu. Kaip narys Jūs turit teisę pirkti už $2.49 papildomą komplektą kiekvieną kartą, kai tik pridėsit prie savo sąskaitos $25.00. Daug atskirų gabalų galima pirkti palyginus žemomis kainomis. Normali šio seto pardavimo kaina yra $5.70. Šie LENOXWARE komplektai gauna garantiją dviem metams, kad jie nenutrupės, neskils ir nesuduš. Tik vienas komplektas nemokamai kiekvienam klubo nariui... paštu pareikalavimai nepriimami.

4½% on Investment Accounts — NEW BONUS PLAN AVAILABLE

DISTRICT SAVINGS
3430 South Halsted Street / Phone 254-0104

DĖMESIO TĖVAMS

Gruodžio 23 yra visų mokinių ir priešmokyklinio amžiaus vaikų didelė šventė. Tai įvyks 3 val. p. p. Lietuvių namuose.

Kalėdų eglutė turės dvi programos dalis: pirmąją programos dalį išpildys Lituanistinės mokyklos mokiniai, suvaidinda mi Kalėdų vaizdelį, kuris scenon sutelks virš šimto dalyvių, o antroje programos dalyje dalyvaus visi mokiniai ir priešmokyklinio amžiaus vaikai, kur bus pasitinkamas Kalėdų senelis su dovanėlėmis. Čia ir mūsų mažieji turės jiems malonią ir nepamirštamą progą padainuoti ir pašokti. Kalėdų senelis dalins dovanas, tėvai prašomi savo vaikus iš anksto užregistruoti pas tėvų komiteto pirmininkę S. Kaunelienę, tel. TA 6-7187, arba šeštadieniais gruodžio 15 ir 22 dienomis mokyklos darbo metu.

Mokytojų taryba ir tėvų komitetas nori, kad mūsų būsimieji mokiniai jau iš anksto imtų savintis mūsų dainas, žaidimus ir mokėtų džiaugtis lietuviškom Kalėdom.

Būtų gražu, kad Detroito visuomenė parodytų susidomėjimą tuo lituanistinės mokyklos parengimu ir parodytų, kad pa našūs pasirodymai nėra vien tik tėvų ir mokytojų, bet visų mūsų reikalas.

Mokyklos Vedėjas

— **Kultūros kongrese** Chicagoje lapkričio 22-25 d. LB-nės Detroito apylinkę atstovavo valdybos nariai: šviet. vad. Stasys Sližys ir sekr. Vladas Mingėla.

— **Dievo Apvaizdos parapijoj** vyksta lituanistiniai kursai, kuriuos lanko 17 kursantų. Mo kiniai daugumoje yra čiagimiai lietuviai. Kursuose dėsto moky tojos Ald. Milmantienė ir Valerija Kundrotienė. Be to, šeštadieninę lituanistinę mokyklą lanko (Šv. Antano p. ribose) 155 mokiniai.

— **LB valdyba nutarė** paremti pinigais 100 dol. savo globojamąjį sporto klubą "Kovas". Be to, Balfui paskirta 10 dol. ir mirusios (I-mojo vai dinimo "Amerika pirtyje" Palangoje 1899 m. vaidintojos) Jakševičiūtės - Venclauskienės antkapiui JAV 15 dol. **mg.**

L. B-NĖS PASTOGĖJE

Naujųjų Metų sutikimo balius įvyksta gruodžio 31 d. 9 v., toje pačioje salėje (prie ortodoksų - graikų bažnyčios Oakman Blvd., netoli Wyoming g.), kur buvo sutikti 1962 m.

Stalai 10 asmenų pasirenkami iš anksto "Neringos" krautuvėje pas Vladą Paužą. Į salę ir prie vaišių stalo kviečiami visi sukakę 21 m. Gros geras orkestras. O Detroito LB-nės Apylinkės valdyba palaiko šaunią tradiciją: puiki salė, mandagus patarnavimas, ir garantuojama tikrai linksma nuotaika. Balius užsitęs iki 3 val. r. ir tas laikas prabėgs šokių muzikos sukūriuose.

Tad ir šiemet pasimatome L. B-nės Naujųjų Metų sutikimo baliuje! — Lietuvių B-nės pastogėje. (Pr.)

MŪS KOLONIJOSE

Dayton, Ohio

AUKOS BALFUI

Balfui per Šv. Kryžiaus parapijos draugijas aukojo:

Dr. Edmund Drukteinis — 50 dol., dr. Romualdas Gineitis — 50 dol., Anthony ir dr. Irene Jasys — 50 dol., dr. Juozas Masilionis —30 dol., Lithuanian Social Club — 25 dol., dr. Alfonsas Kisielius — 15 dol.

Po 10 dol. aukojo J. A. Urbonas, Rev. Titas Narbutas, Steponas Bučmys, Juozas Bulota, Frank Gudelis, Walter Lastoskie, Knights of Lithuania Council 96.

Po 5 dol. aukojo Vladas Adomaitis, Mr. and Mrs. Ray Steinbrunner, Mr. and Mrs. Joseph J. August, Andrew August, Karl Boedeker, Jonas and Adele Kvietys, John Ražauskas.

Po 3 dol. Jonas Jaškauskas ir Mrs. Constance Žilinskas. Kiti po 2 dol. ir mažiau. Viso surinkta 385 dol.

LAIŠKAI "DRAUGUI"

NUSTOKIME ĮŽEIDINĖTI GYDYTOJUS

Gerbiamieji,

Malonėkite painformuoti savo skaitytojus, kad nusibodo skaityti ir klausytis įžeidinėjimus gydytojams. Visuomenė, kurios nariais yra rašytojai, menininkai, artistai ir kitų profesijų žmonės turi pagaliau pradėti protauti, o ne tęsti kovą su vėjo malūnais, kaip Cervantes "Don Kichotas".

Kovojame prieš komunizmą aktyviai, mušame savo tautiečius gydytojus, gal nesąmoningai, pasyviai. Randame kasdien spaudoj pakankamai žinių apie komunizmą, bet nemažai pagiežos ir gydytojams. Kuri žinutė sulaukia didesnio skaitytojų dė mesio ar reportažas apie nepavykusį "Raudonosios gurguolės" javų pristatymą ar apie kurio nors gydytojo nusikaltimą visuomenei — nedalyvavimą kuriame labai svarbiame mi nėjime ir nepakankamą aukavimą pinigų tam tikslui.

Garsūs pamokslautojai moką tautiečius būti kovingais, dosniais, kultūringais dažnai su pasityčiojimu primindami, kad kultūringuose parengimuose ne simato gydytojų — virpančiu balsu prašo gydytojo atsisakyti bet kokio minėjimo ar poilsio, jei jo žmonai atėjo laikas gimdyti.

"Gydytojai permažai perka lietuviškų knygų, permažai remia lietuvišką veiklą, nedainuoja choruose, nedalyvauja sporte."

Gydytojai nuo ryto iki vakaro budi jūsų sveikatos sargyboje. Jiems kur kas maloniau būtų ir pasportuoti ir išgirsti gerų koncertų ar vaidinimų. Bet to jie turi atsisakyti, nes žmonės šaukiasi juos nelaimėje, reikalauja pagalbos, tiki gydytojų sugebėjimais, nuoširdumu ir viltimi pasveikti, nes kitokiu atveju skambintų graboriui dar gyvi būdami.

Patys žmonės iškelia gydytoją virš kitų — bičiulių, draugų, bendraminčių, kurie su jais tik pasisekimų metuose.

Ateina liga ir lieki žmogus vienas su savo mintimis, skaus mu, gydytoju, viltimi ir tikėjimu.

Pagalvokime tautiečiai ar gydytojas užsitarnavo tų įžeidinėjimų ir pagiežos, kuria nusidažė ir mūsų kultūringų žmonių rengtas Kultūros kongresas. Ar mes esame kultūringi?

Skausmas

Pastabos ir nuomonės

Dulkių kėlimas dėl rezoliucijų

Šių metų lapkričio 29 d. Drauge, pastabų ir nuomonių skyriuje, stambia antrašte atspausdintas L. Valiuko straipsnis "Nesusivokimas rezoliucijų reikale. Bloga valia ar tik nesusiorientavimas?" Tuo straipsniu L. Valiukas tariasi norįs atitaisyti netikslumus, tilpusius š. m. Tėvynės Sargo Nr. 2 (22), Kuchel-Lipscomb rezoliucijos klausimu.

Minimame Tėvynės Sargo žurnale yra atspausdinta dr. K. Šidlausko LKD Sąjungos konferencijoje Clevelande padaryto pranešimo santrauka ir S. Rau-no liepos mėn. įvykusio Chicagoje Amerikos Lietuvių Tarybos suvažiavimo aprašymas. Už tų straipsnių L. Valiukas ir užkliuvo, iš karto pakaltindamas juos nukrypusius nuo tiesos ir iškraipiusius faktus bei pilnai nesusivokiančius visame tame reikale. Kiek tie įtarinėjimai ir kaltinimai liečia mane, noriu trumpai pasisakyti.

Visi Valiuko priekaištai taiko mi man už tai, kad minimame Tėvynės Sargo žurnale, aprašydamas Amerikos Lietuvių Tarybos suvažiavimą, tarp kitko, parašiau tokius du sakinius: "Didesnių diskusijų sukėlė Pabaltijo kraštų reikalams įneštų Kongresan rezoliucijų klausimas. Jų esą net keletas, bet ypatingo dėmesio susilaukė Los Angeles Alto skyriaus viešai remiama Kuchel-L. rezoliucija". Jei L. Valiukas būtų tai pacitavęs arba kad ir savais žodžiais mano išreikštą mintį tiksliai perdavęs, tikriausia nebūtų buvę reikalo mano teigimų patiks linti. Bet, matyti, L. Valiukas panoro mano mintį pateikti Draugo skaitytojams ne originale, bet savaip iškreiptą. Užuot citavęs, jis taip rašo: "S. Raunas informacinėje žinutėje minėtame TS-go numeryje užsimena, kad ALT-bos Los Angeles skyrius viešai remiąs Kuchel -Lipscomb rezoliuciją."

Iš mano pateikto teksto, atrodo, lengvai suvokiami trys tei gimai: 1. Pabaltijo kraštų reikalais yra įneštos kongresan ke lios rezoliucijos (L. Šimutis savo pranešime minėjo tris). 2. Suvažiavime rezoliucijų klausimu iškilo didesnės diskusijos (kalbėjo bene 16 atstovų) ir 3. Ypatingo dėmesio susilaukė Los Angeles Alto skyriaus viešai remiama Kuchel-L. rezoliucija. Užuot nurodęs, kiek tuose teigimuose yra mano blogos valios ar nesusiorientavimo, kiek nukrypimo nuo tiesos ar faktų iškraipymo, Valiukas klaidina skaitytojus jo paties iškreipta mintim, kurią neva aš pateikęs Tėvynės Sargo žurnale. Jis rašo: "Mano žiniomis Kuchel-Lipscomb ir visos kitos rezoliucijos yra viešai remiamos ne tik Los Angeles, bet ir eilės kitų skyrių". Minimame Amerikos Lietuvių Tarybos suvažiavime jokio kito Alto skyriaus atstovai viešai nepasireiškė ir niekas kitų skyrių vardu Kuchel-L. rezoliucijos nepropagavo, išskyrus vienintelį Los Angeles Alto skyr. pirmininką J. Jodelę, net dviem atvejais kalbėjusį Kuchel-L. rezoliucijos rėmimo reikalu. Jis teisino Los Angeles Alto skyriaus tuo klau simu vedamą akciją, kaip suderintą su pirminiu ALT Vykdomojo komiteto nusistatymu. Išdėstė suvažiavimui Kuchel-L. rezoliucijos iškėlimu ir jos išgarsinimu jau pasiektus rezultatus — surasta draugų, kurie nuoširdžiai kalba už mus, daroma gera propaganda prieš Lietuvos okupantus, iškeltas rusiš kojo kolonializmo klausimas ir t. t. Suvažiavime J. Jodelė kalbėjo ne kaip atstovas, bet kaip svečias, Los Angeles Alto skyriaus pirmininkas. Skaitytojas tesprendžia, kiek čia yra mano blogos valios ir kiek L. Valiuko geros valios už tai priekaištaujant.

L. Valiuko žiniomis, esą Kuchel-L. rezoliuciją remią eilė kitų skyrių. Matyt, tos jo žinios ne visai patikimos, jei nė vieno jų konkrečiai nepamini. Tai tuščia frazė. Be to, Tėvynės Sarge aprašoma suvažiavimo eiga, bet ne tai, kas kur ką vei kė ar neveikė.

Toliau L. Valiukas rašo: "Ne manau, kad ALT-bos konferencijoje buvo kalbėta tik apie Kuchel-L rezoliuciją". Bet kodėl L. Valiukas mano, kad aš kitaip galvojau, rašydams: didesnių diskusijų sukėlė įneštų kongresan rezoliucijų klausimas, ir net pridėta — jų esą net keletas. Keno čia bloga valia nesuprasti, kas parašyta?

Ir pagaliau L. Valiukas baigia: "Kiek aš supratau iš pranešimų kituose laikraščiuose, kalbant apie rezoliucijas, buvo turėta galvoje visos jos..." Gerai, kad L. Valiukas iš kitų laikraščių sužinojo teisybę, bet kartu reikia didžiai nustebti, kad jis nesugebėjo suprasti, kas Tėvynės Sargo žurnale trumpai ir aiškiai lietuviškai bu vo parašyta. Ten nieko priešingo neparašyta. Reikėjo tik parodyti bent kiek geros valios ir nesisvaidyti nepagrįstais kaltinimais. Jei L. Valiukui tikrai rūpėjo tiesa, galėjo nurodyti, kas min. straipsnio tekste yra neteisingai parašyta. Kritikas to nepadarė. Vietoj to, jis pateikė Draugo skaitytojams savos redakcijos sakinį ir, juo remdamasis pats sao teigimą kritikavo. Kokiu tikslu tai pasišauta daryti, taip ir lieka neaišku.

S. Rau-nas

Sir Winston Churchill, buvęs Britanijos premjeras, išeina Londone iš Savoy viešbučio, kur jis pietavo su draugais. 88 metų amžiaus II Pasaulinio karo meto ministeris pirmininkas nepaisė "žudiko smogo", kuris siautė Britanijos sostinėje. (UPI)

DR. RATNER APIE PILIULIŲ PAVOJUS

Dr. Herbert Ratner, Oak Par ko sveikatingumo tarnybos direktorius, pareiškė, kad naudojimas piliulių, moteriai atimančių galimybę susilaukti kūdikių, yra surištas su pavojais sveikatai. Maisto ir Vaistų administracija sveikatos sumetimais jų vartojimą riboja. Piliulės sukelia vėmimą, skausmus, odos patamsėjimą, svorio augimą ir kt. Atsiklausus gydytojų, daugu ma jų pareiškė, kad jie tų piliulių neprirašytų savo žmonoms ir dukterims, o ir daugelis tų, kurie jas skirdavo savo pacientėms, nutraukė tą daryti dėl išryškėjusių komplikacijų. Pastebėta, kad tos piliulės prisideda prie gimdos skaudulių (tumorų) augimo. Šių piliulių vartojimas eilėje atvejų yra privedęs prie moterų operacijos: teko išimti reproduktyvinius organus. Apie tai plačiau skelbia "The New World" Nr. 48.

AMBASADORIAUS SŪNUS IR FINANSAI

Stanislav Menshikov, buvusio Rusijos ambasadoriaus Amerikoj sūnus, šį mėnesį trumpą laiką mokysis Chicagos universitete. Čia jis studijuos kaip didelės Amerikos korporacijos ir akcijų biržos finansuoja investicijas. Nejaugi Rusijai jau reikia kapitalistų.

ŽYDŲ DAKTARAI MISIJŲ LIGONINĖJ

JAV protestantų ir žydų daktarai savanoriškai sutiko dirbti katalikų misijų ligoninėje Hanoi mieste, Vietname.

Vytauto Augustino
LIETUVOS VAIZDŲ ALBUMAS
LIETUVA
yra geriausia dovana visokiomis progomis. Albumo vaizdai kalba apie Lietuvą visiems suprantama kalba, todėl jis tinka visiems, kas kokia kalba bekalbėtų.
Albumas LIETUVA yra gražiausia Kalėdinė dovana.
Kiekvienam verta jį pačiam įsigyti ir kitam dovanoti, ypač mūsų draugams amerikonams. Užsakymus siųsti:
Ateitininkų Federacija,
916 Willoughby Ave.,
Brooklyn 21, N. Y.
Gaunamas ir pas platintojus.
Kaina — $5.00
Užsakykit tuojau!

SIUNTINIAI Į LIETUVĄ
ir kitus kraštus
P. NEDZINSKAS, 4065 Archer,
Chicago 32, Ill. Tel. YA 7-5980

TELEVIZIJAS
paprastas ir spalvotas nebrangiai taisau. Už patarnavimą vietoje $3, už dirbtuvės darbą — $10 ir dalys. Pigios paveikslinės lempos.
J. MIGLINAS
2549 W. 69th St. II a., PR 6-1063

MOVING
Apdraustas perkraustymas iš įvairių atstumų
A. VILIMAS
3415 S. Lituanica Ave.
Tel. FRontier 6-1882

DAINA ELECTRONICS
Sav. inž. A. Semėnas
TV - RADIJAI - JUOST. REKORDERIAI
STEREO FONOGRAFAI - PLOKŠTELĖS
ANTENOS - BATERIJOS - LEMPUTĖS
EL. VIRT. PRIETAISAI - LAIKRODŽIAI
Viskam žemiausios kainos ir garantija
3321 S. Halsted St. - CLIFFSIDE 4-5665

MOVING
J. NAUJOKAITIS
Ilgų metų patyrimas ir apdraustas perkraustymas
WA 5-9209 Chicago, Ill.

KALĖDŲ SENELIS CRANE SAVINGS BENDROVĖJE
Gruodžio 15 ir 22 d. nuo 9 val. ryto iki 12 val. dieną vaikai, lydimi tėvų, nemokamai bus nufotografuoti drauge su Kalėdų Seneliu. Taip pat galės laimėti įėjimo dovanas (door prizes).
CRANE SAVINGS
AND LOAN ASSOCIATION
B. R. PIETKIEWICZ, Pres.
2555 West 47th St. Tel. LAfayette 3-1083
PLENTY OF FREE PARKING

5% ANT BONUS SĄSKAITŲ
ir
APDRAUSTA
Didesnis uždarbis už santaupas, paremtas 48 metų patyrimu ir JAV valdžios agentūros apdrauda.
MIDLAND SAVINGS
4040 Archer Ave. • Chicago 32

Kas tik turi gerą skonį,
Viską perka pas Lieponį!
LIETUVIŲ PREKYBOS NAMAI
TURI DVI KRAUTUVES CHICAGOJE:
BRIDGEPORTE, 3207 S. Halsted St., VIctory 2-4226
Vedėjas E. RUDAITIS
FURNITURE CENTER, INC.
MARQUETTE PK., 6211 S. Western, PRosp. 8-5875
Vedėjas J. LIEPONIS
Pirmad. ir ketvirt. nuo 9 iki 9:30; kitom dienom nuo 9 iki 6 v. v. Penktadieniais vakare iki 9:30 val. vakaro ir sekmadieniais nuo 12 iki 5 val. atidaryta tik 6211 S. Western Ave. krautuvė.

VALANDOS:
Pirmad. nuo 12 iki 8 po piet
Antrad. „ 9 „ 4 „ „
Trečiad. uždaryta visą dieną.
Ketvirtad. nuo 9 iki 8 po piet
Penktad. „ 9 „ 8 „ „
Šeštad. „ 9 12:30 „

4½% anticipated dividend on investment accounts

Chicagos Savings bendrovės naujai padidinta įstaiga su dviem kiemais automobiliams užima 290 pėdų plotį. Tai viena įdomiausioji ir mūsų klijentų patogumui puikiausiai įrengta įstaiga Chicagoje. Aukšti dividendai, apdraustas saugumas, skubus ir malonus patarnavimas.

Taupykite ir skolinkite pinigus Amerikos Lietuvių Sostinėje — Marquette Parko apylinkės centre.

CHICAGO SAVINGS & LOAN ASSOCIATION
6245 South Western Avenue. Chicago 36, Illinois GRovehill 6-7575

DETROIT, MICH. SKELBIMAI

DETROITO BIZNIERIAI IR PROFESIONALAI

VINCAS KIRŠINAS
11420 Steel Avenue
Detroit 27, Michigan
Tel. WE 4-6165
GENERAL CONTRACTOR

Atlieka įvairius statybos pertaisymo darbus — stalininkystės, cemento, mūrijimo, elektros, plumbingo, dažymo.

PETRAS PUTRIUS
Dažo — Dekoruoja — Taiso — Kambarius — Verandas — Garažus. Įdeda "Plaster" Board". Visų rūšių grindų ir sienų plyteles.
12737 Grandmont Rd. Detroit 27, Mich. Tel.: VE 8-4064

LITHUANIAN MELODIES RADIO VALANDA
Šeštadienį — 4:30 — 5:30
Detroito — W.J.L.B. — 1400 k.
15756 Lesure Avenue
DETROIT 27, MICHIGAN
Tel. BRoadway 3-2224

VAIKŲ ŽURNALO EGLUTĖS VAJUS

Visų vaikų mėnesinis laikraštis Eglutė susipratusiose lietuvių šeimose yra ne tik brangus svečias, bet jau ir dvasinis tokios šeimos narys, vaikus, jiems patiems ar jų padoriems tėvams skaitant, ugdąs lietuvybės gyveniman

Eglutę jau daug metų priglaudė Nek. Pr. M. M. seserys Putnamo vienuolyne. Visą tą vienintelio lietuvių vaikams žurnalo leidimą seserys atlieka didžiausiu atsidavimu, uolumu ir gražia lietuviukams meile.

Reikia daugiau skaitytojų

Kur žurnaliukas ateina ir kur žėruoja lietuvybės liepsnelė, ten stipriai jaučiama jos įtaka.

Sąmoningi ir moderišką auklėjimą giliau pajuntą tėvai nesigaili laiko ir dėmesio namuose Eglutės rašinius, eilėraščius, iliustracijas ir kitą jos medžiagą įsavinti vaikų tautinio ugdymo labui.

Ilgamečio patyrimo įrodyta, kad Eglutė yra didelis lituanistinių ar šeštadieninių mokyklų talkininkais. Daug kur ji yra papildomasis skaitymo šaltinis, medžiaga parengimų, švenčių ir p. programoms.

Ne tiek mažai Eglutės patenka ir į suaugusiųjų spaudos skaitytojų — mokytojų, kunigų, rašto mėgėjų, spaudos draugų ir kitų sąmoningų lietuvių — rankas.

Tačiau Eglutę gauna toli gražu ne kiekviena vaikų turinti šeima. O lietuvybės išlaikymui turėtų būti, kad ją gautų visos lietuvių šeimos su vaikais! Čia ir yra svarbiausias vajaus motyvas.

Kad Eglutė gyvuotų ir, kad ji galėtų visaip tobulėti, būtina jai turėti daugiau prenumeratorių bei daugiau skaitytojų.

500 naujų prenumeratorių vajus

Užsimota, kad 1963 metus Eglutė pradėtų su 500 naujų skaitytojų.

Pirmiausia prašoma, kad savo prenumeratas pratęstų visi dabartiniai žurnalėlio skaitytojai.

Šalia to, būtina pasiekti tuos, kurie turėtų gauti Eglutę. Kiti bandys aiškintis ir išsisukinėti ,patys dažnai painiodamies labai nelogiškais, naiviais ar klaidingais argumentais. Ir ligi šiol tokių yra buvę, bet daugelis jų, pagaliau, apsisprendė laikraštį prenumeruotis.

Lituanistinių ar šeštadieninių mokyklų mokytojai ir tėvų komitetai — organizuokite surinkti visų mokyklos vaikų prenumeratas.

Gi Lietuvių Bendruomenės apylinkės iš savo paskirties prašomos padėti mokyklų žmonems ir rinkti prenumeratas iš šeimų, kurių vaikų nėra lit. mokyklose. Bendruomenė galėtų, kur reikia, padėti ir pinigu.

Turime daug visokių klubų, daugiau draugijėlių ir p. — jie galėtų prisidėti, kaip bendruomenė ar ir kitaip: skirti pinigų, užsakyti laikraštį, duoti dovanas ir t.t.

Reikia efektingos talkos

Seserys vienuolės įdeda savo dalį, kad Eglutė išeitų. Gal be Eglutės jos verstųsi geriau. Bet ar Eglutė taip verstųsi be jų, tai kitas reikalas. Kažin, ar besusirastų pajėgų tokiu mastu tą lietuvybės vagą išvaryti.

O svarbiausia, kad neliktų lietuvių vaikų, neskaitančių ar nesiklausančių skaitant vaikams pritaikyto lietuvių laikraščio.

Eglutė metams kainuoja 4 dol. Adresas: Eglutė, R.F.D. 2, Putnam, Conn. **A. Saulaitis**

VAIKŲ NUSIKALTIMAI IR JŲ PRIEŽASTYS

Gruodžio 7 d. Jaunimo Centre, Chicagoj, įvyko Alvudo suruošta dr. J. Žirgulienės paskaita apie vaikų nusižengimus ir būdus juos gydyti. Prelegentė akcentavo, kad kasmet apie pusę milijono vaikų tarp 7—17 m. amž. patenka į jaunųjų nusikaltėlių teismus. Pas kai kuriuos vaikus pasireiškia noras padegti, sprogdinti pastatus, tai piktų įgeidžių asmenys, nesuvaldą savo jausmų. Seniau Anglijoj už tokius nusikaltimus žmones kardavo, bet tas nieko nepadėjo. Gi Škotijoj — plakdavo. Ir tas būdas nepadėdavo. Manoma, kad nusikaltimui padaromi dėl skurdo. Bet yra žinoma, kad ne visi nusikaltėliai yra iš neturtingųjų tarpo. Kiti sako, kad kaltė esanti komikuose ir TV programose. Bet irgi nevisiškai teisinga pažiūra. Tėvų posakis: "Vaikai eikite į bažnyčią, o aš paskaitysiu laikraštį, o mama geresnius pietus tuo laiku išvirs", blogai nuteikia vaikus. Blogai veikia pornografiniai spausdiniai, patologinis palinkimas, tėvų netinkamas auklėjimas, negilus, nestiprus šeimos ryšys. Turėtų būti glaudūs, prasmingi šeimos ryšiai ,tinkamas vaikų auklėjimas. Prie normalių nusižengimų pristaitomi langų išmušimas, obuolių vogimas, tai normalios vaikų išdaigos. Antrą grupę sudaro neurotikai, kurie yra pagydomi, nes jie turi nervų įtempimą. Ir jiems reikia padėti. Trečią grupę sudaro vaikų grupių nusikaltimai. Jie pagydomi, jei būtų daugiau socialinių darbininkų, nukreiptų juos į konstruktyvų darbą. Jau nuoliai jaučiasi geriau su vienodo amžiaus vaikais. Bet jie pataisomi. Ketvirtoji grupė, tai psichopatai, neturį sąžinės, darą nusikaltimus savo malonumui. Su tokiais labai sunku kovoti. Dažniausiai toki asmenys savo amžių baigia kalėjimuose. Jie nėra protiniai ligoniai. Įstatymai jiems lengvatų nepripažįsta. Iš dr. J. Žirgulienės (iš 100 berniukų) prižiūrimų ir gydomų tik du toki psichopatai pasitaikė. 80 procentai vaikų emociniai sutrikdytų yra neurotikai vaikai, bet jie yra pagydomi. Jie daro nusikaltimus, kad būtų nubausti. Pvz. vienas vaikas keturis kartus vogė vis eidamas į tą pačią vietą, kad būtų pagautas, nes jo buvo toks noras. Pas vaikus kai kada pasireiškia vidinė kaltė, kad juos nubaustų, jog pateisintų nekentimą savęs, viso pasaulio, tėvų. Tuomet toks vaikas norį ką nors blogo padaryti. Čia susidaro it užburtas ratas.

Susirinkimo dalyviai, kurių šį kartą prisirinko apipilnė apatinė salė, dr. J. Žirgulienei padėką išreiškė gausiais plojimais. Vėliau visi dalyviai buvo pakviesti prie vaišių stalo, kur buvo pagerbta 80 metų sukaktį švenčianti K. Katkevičienė. Dėl paskaitos pasisakė J. Janušaitis, Z. Juškevičienė, O. Algminienė, Ant. Ragauskas, Pr. Šulas ir kt. Filmus demonstravo inž. J. Slabokas ir G. Buntinas.

Magd. Šulaitienė

Yra žmonių, tiek ieškančių savęs, kad įsimylėję jie yra tiek susiinteresavę savo aistromis, kad jau nebesiinteresuoja asmeniu, kurį myli. — **La Rouchefoucauld**

Kaip apsaugoti savo vaikus nuo nusižengimų? Žinių rasite tik ką išėjusioj knygelėj

Nusižengimų išvengimas

Šią knygelę paruošė mokytoja Magdalena Šulaitienė ir Pranas Šulas, peržiūrėjo adv. Charles P. Kal, buv. Cook apsk. prokuroro pad. Knygelės kaina 35 ct. Pinigus su užsakymais siųsti:

"DRAUGAS"

4545 W. 63rd St. Chicago 29, Ill.

TIKRAI GRAŽI, NEBRANGI KALĖDINĖ DOVANA!

Tėvai, įsigykite ir duokite savo vaikams paskaityti gausiai ir spalvotai iliustruotą VANDOS FRANKIENĖS knygą

KARALAITĖS GINTARĖS ILGESYS

Be to, šioj knygoj atspausdinta kita pasaka — BALTOJI LELIJA. Viršelį ir iliustracijas piešė Ses. Mercedes. 48 pusl. Kaina $1.25.

Pinigus su užsakymais siųsti

DRAUGAS
4545 West 63rd Street
Chicago 29, Illinois

HELP WANTED — MOTERYS

REGISTERED NURSE ANESTHETIST
Needed At Once!
Salary Open
50-Bed General Hospital
also
MEDICAL LABORATORY TECHNICIAN
Reg. Preferredly
Male or Female — Salary Open
X-RAY TECHNICIAN
Salary Open
Liberal Personnel Policies
Write or Call Administrator
LEMOS B. WARNE HOSPITAL & CLINIC
207-213 Mahontongo Street
Pottsville, Pennsylvania

COOK
Woman to cook for bank lunch room
10:30 A. M. to 1:30 P. M.
Four days per week
Steady
THE IRVING BANK
6005 W. Irving Park Rd.

NURSES INSTRUCTOR
in obstetrical nursing. B. S. degree required. 200 bed J.C.A.H. general hospital in northwestern Pennsylvania within easy driving distance of Pittsburgh. New well equipped professional school of nursing affiliated with state University. Opportunity for further study available. Liberal employee benefits include sick leave, retirement plan and four weeks vacation. Salary range $5,200 to $6,000 depending on qualifications and experience. Apply to
OIL CITY HOSPITAL
East Bissell Ave.
OIL CITY, PA.

NURSES
Operating room — supervisor — instructor
Nurse with B. S. Degree preferred, but will consider equivalent in experience. 200 bed J.C.A.H. General Hospital in Northwestern Pennsylvania, within easy driving distance of Pittsburgh. Newly built profesional school of nursing with college affiliation. Dual responsibility for teaching & supervision. Liberal employee benefit program includes sick leave, retirement plan and 4 weeks vacation. Pleasant living quarters, position available immediately. Salary open.
Write to administration.
OIL CITY HOSPITAL
East Bissell Ave.
OIL CITY, PA.

CLASSIFIED AND HELP WANTED ADS

REAL ESTATE

2 butų mūras. 4 ir 3 kamb. Naujas gazu šildymas. Mūro garažas. $25,000.
Dėl senatvės parduoda gerą mūro namą. $400 nuomos mėn. Įmokėti $5,000.
Mūro namas. 6 kamb. 47 p. lotas. Alyva šildymas. Gera vieta. Reikia gerų rankų. $17,900.
Rezidencija pagal madą. 6 kamb. ir jaunimui puikus žaidimo kambarys. Daug vertingų priedų. 16 metų statyba. Verta $32,000
Mažas, švarus namelis. Labai gražioj gatvėj. Platus lotas. $12,700.
5 nuomos naujame name. Pastoviai duoda $500 mėn. Taksai ir išlaidos mažos. Vieta gera. Įmokėti $15,000.
6 kamb. mūras. Arti 66-os ir California. Moderni vonia, gazu šildymas. Garažas. Verta $18,500.
8 kamb. mūras. Arti 62-os ir Richmond. 1½ vonios. Įrengtas rūsys. Pigus už $18,800.
Trys butai. Geras namas, vieta ir pajamos. Naujas šildymas. Tarkitės pamatyti. $17,800.
Neregėta proga. Liuksus ranch mūras. Dideli 6 kamb., platus sklypas, arti parko. $35,000.
Biznis ir 6 kamb. butas. 12 metų, 2-jų aukštų mūras, 50 p. sklypas. Arti parko. $31,500.
5 butų mūras, prie parko. Apie $500 nuomos mėn. Naujas gazu šildymas. Reikės parduoti už $44,400.
Arti Jaunimo Centro 2-jų butų mūras, gazu šildymas. Alumin. langai. Mūro garažas. $18,800.
Brighton Parke. 2 butai ir biznis. 2-jų aukštų apkaltas med. Reikia pataisyti. Prašo $15,800.
6 butų mūras. Dideli butai, platus sklypas. Geras namas, mūro garažas. $46,000.
Kitur. Rooming house. 3 aukštų mūras, virš 20 kamb. ir didelė taverna su butu. Fabrikų rajone. Virš $11,000 pajamų. Mažos išlaidos. Atiduoda už $40,500.

K. VALDIS REAL ESTATE
2458 West 69th Street. Tel. RE 7-7200 or RE 7-8534

6 ½ kamb. visai naujas mūr., 2 vonios, alum. langai. Karšto vand. šild. gazu. $22,450.
5 kamb. mūras, nauja šiluma gazu, plytelių vonia, spsaugotas nuo potvynio rūsys, 2 a. garažas, arti mūsų įstaigos. Tik $16,400.
2 a. apartmentinis, nauja šilima gazu, 2 a. garažas, pajamų apie $14,000, M. pke. Tik $89,000.
2 butų po 3 mieg. mūras, platus sklypas, šildymas alyva. Tik $26,400.
5 butai ir biznis. Labai geroj vietoj, M. Pke. Įmokėti tik $15,000.
Graži 6 kamb. mūro rezid., kaip nauja, 2 a. mūro garažas, platus sklypas. $21,500.
3 mieg., 3 metų mūras, Brighton p. Tik $21,800.
2 x 5 ir 3 rūsy. Iškelti vamzdžiai 30 p. sklypas, 2 a. garažas, prie Maria H. S. Vertas prašomos kainos.
2 butų mūras. Geros pajamos, Gage p. $19,000.
Liuksus 6 kamb., 5 metų mūro ranch rezid., 1½ vonios, kilimai, puikiai įrengtas poils. rūsys, 2 a. mūr. garažas, platus sklypas, daug vert. priedų. $32,500.
Gražus butas ir taverna su visais įrengimais, geras biznis, M. pk. Tik $24,900.
Visai nauji mūr. modernūs namai po 3 ir 4 mieg. Nuo $17,000 iki $22,500.

NERIS REAL ESTATE
6924 S. Western Avenue Telef. 471-0321

72-ra ir Mozart, Mūr. bungalow, 5 kamb., garažas, $18,700.
Prie Marquette P-ko naujas bungalow, 5½ kamb. $17,300.
6 butų mūr. 2 metų Bargenas. $62,000.
Pajamų bungalow. 2 atskiri butai po 4 kamb. $18,900.

VAINA REALTY
2617 W. 71st St. RE 7-9515

MĖSOS ir maisto krautuvė — ant 63-čios St., labai geras biznis.
Restoranas 10 vienetų Motel & 6 kamb. butas ant 95-tos St.
25 akrai ąžuolyno, su namais, kaina tik $7,000, įmokėti $1,000.
Naujas 3 mieg. mūr. platus sklypas, šild. gazu, $300 įmokėti.

P. ABROMAITIS REALTY
1005 Porter, Lemont, Ill., CL 7-6675

Parduodamas ką tik pastatytas mūrinis namas, 5½ kamb. Visi modernūs įrengimai. 6744 South Oakley. Parduoda kontraktorius. Apžiūrėti sekmad. nuo 12 val. iki 5 val. p. p., arba skambinti — RE 7-0835

CICERO. Arti Western Electric roomin house, pajamų $6,000 per metus, plius 6 kamb. butas. 9 pavieniai kambariai ir 2 kamb. rūsy. Kaina $29,000. Palikimas, turi būti parduotas, už teisingą prieinamą kainą. Kreiptis į Mr. Svoboda. SVOBODA, 6013 Cermak Rd. Cicero OLympic 2-6710 arba BIshop 2-2162.

PARDAVIMUI

GARBAGE DRUMS
WITH COVERS & HANDLES
30 & 55 gal. Free delivery
1148 W. 63rd St. & 5622 S. Racine
Tel. 434-3232 & 434-1113

IŠNUOMUOJAMA — FOR RENT

Išnuomojami atskiri miegami kamb. viengungiams. Galima naudotis virtuve. Skambinti VI 7-2640 iki 3 v. popiet, šešt. ir sekm. visą dieną.

ĮSIGYKITE DABAR!

BAŽNYTINIŲ PAMALDŲ VADOVĖLIS

yra gaunamas Drauge. Jame yra visos reikalingos maldos ir giesmės bei liturginiai nurodymai Išleido Kunigų Vienybė, 2 pataisyta laida. Kaina $3.50. Užsakymus siųsti: DRAUGAS, 4545 W. 63rd St., Chicago 29, Ill.

Gražių vizitinių kortelių
reikia
DRAUGAS
spausdina tokius dalykėlius gražiai, greitai prieinama kaina
DRAUGAS
4545 West 63rd Street
CHICAGO 29, ILLINOIS
Skambinkit LUdlow 5-9500

REAL ESTATE

Mūr. 5 apačioj ir 3 viršuj. Garažas, 30 p. lotas. M. p. $16,900.
Mūr. 2x5. Atskiri šildymai gazu. M. p. $21,500.
Mūr. 6 kamb. 30 p. lotas. Garažas. 67 ir Artesian. Tik $16,800.
Mūr. naujas. 2x5½, platus lotas atskiri šildymai. Gage p. $39,800.
Med. 4 kamb., 33 p. lotas, gazo šildymas. M. p. $10,250.
Mūr. 3 mieg. 7 m., garažas, daug priedų. M. p. Tik $20,600.

KAIRYS REALTY, 2501 W. 69th St., HE 6-5151

Su mažu įmokėjimu modernus 5½ kamb., 3 mieg. mūrinis. 10 metų. 48x125 p. sklypas. Alyva šild. Automob. pastatyti "corport". Arti 83-čios ir Kostner. Tik $16,900.
3 butų mūr., 6—5—3 kamb. Mūr. garažas. Arti 55 ir Kedzie. $30,500.
Modernus 6 kamb. mūrinis. Varnišuotas medis. Gazu šildymas. Alum. langai. Garažas. Arti 60-os ir Sacramento. $18,900.
2 butų 6 ir 6 kamb., gazu šild., garažas. Bright. Pk. skubiam pardavimui $19,900.
6 butų mūr. po 5 kamb., 60 p. sklypas, mūr. garažas, alumin. langai. Marquette pk. rajone. Nužeminta kaina. $59,900.
2 butų medinis. 7 ir 5 kamb. 33 p. sklypas. Alyva-kaštu vand. šildymas. Gera proga giminingai šeimai turėti 2 virtuves pirmame aukšte, kadangi viskas tam paruošta. Garažas. Tik $17,900.
7 kamb. mūrinis. Nauja gazu šiluma. Garažas. Arti 66-os ir Maplewood. Tič $17,000.

Draudimo Agentūra Patarnauja Visais Draudimo Reikalais
J. BACEVIČIUS
BELL-VARPAS
REAL ESTATE - INSURANCE - NOTARY PUBLIC
VAL.: kasdien 9 v. r. iki 9 v. v., šeštad. ir sekm. 9 v. r. iki 5 v. p.p
6455 So. Kedzie Avenue. Tel. PRospect 8-2233

Mūr. 4 kamb., 30 p. sklypas, Gage Parke. $11,000.
Mūr. 2 po 6, geras, Brighton Parke.
Mūr. 2 po 4, Brighton Pke. $17,000.
Mūr. 3 metų, 2 po 5½ kamb. Marquette Parke.
Mūr. 5 ir 6 kamb. Brighton Parke. $22,500.

CICERO—BERWYN
2 butai — 4 ir 2 kamb. Gazo šilima 2-ju auto. garažas. Tik $12,500.
3 butai ir ekstra lotas. $25,500.
Visai naujas mūrinis. 5 kamb., baseboard šilima. Apsauga nuo potvynio. $21,500.
Cicero ofisui vadovauja **A. ŠATAS.**

ŠIMAITIS REALTY, INSURANCE
2737 West 43rd Street — Tel. CLiffside 4-2390
4936 W. 15th St., Cicero — Tel. OL 6-2233; GL 2-8907

Marq. P. mūr. 2x4 ir 2 k., gar. $18,900
Mūr. 2 po 5, 50 pėdų lotas $19,900.
1½ aukšt. 5 ir 3 kam., gar. $16,900.
Turime gerų bargenų, patikrinkite.
BUDRECKAS
2742 W. 43rd Str. LA 3-3384

Savininkas išsikelia į Europą. Reikalinga greit parduoti. Geras 6 kamb., 3 mieg. modernizuotas bungalow. Prie 62-os ir California. Daug vertingų priedų. Žema kaina.
A. Norkus Real Estate
2405 W. 51st St. WA 5-5030

CONTRACTORS

KERELIS BROS. CONSTRUCTION CO.
STATOME ĮVAIRIUS REZIDENCINIUS MEDICINOS IR PREKYBOS TIKSLAMS SKIRTUS PASTATUS.
ARCHITEKTAS ATLIEKA PLANAVIMĄ PAGAL JŪSŲ PAGEIDAVIMĄ
REPUBLIC 7-8949
2301 W. 69th St., Chicago

A. ABALL ROOFING
Iseigta prieš 48 metus
Gutters, Downspouts, Stogai, Dumtraukiai Patalsomi, Išsmalinami arba dedame naujus. Stogai atnaujinami (re-coated) su fiber-asphaltu, 5 m. garantija. Dedame naujas "copper-alloy" rinas — "gutters"; niekad nereikia dažyti. Kaina ta pati kaip ir "galvanized". Dažymas iš lauko "Tuckpointing". Pilnai apsidraudę. Nemokamai apskaičiuojame; žemiausios kainos. Darbas garantuotas. Atdara dieną ir naktį bei sekmadieniais.
LA 1-6047, RO 2-8778

STANKUS CONSTRUCTION CO.
Atlieka planavimo ir statybos darbus, gydytojų ofisų, gyvenamųjų ir prekybos pastatų. Jūsų pasirinkimui turime virš 300 įvairių standartinių projektų.
Ofiso ir namų telefonas: PRospect 8-2013
2741 WEST 69th St.
Chicago 36, Illinois

HEATING CONTRACTORS
Statome šiltu oru pučiamus pečius, vandens boilerius ir oro vėsintuvus.
Vienintėliai iš lietuvių turime miesto leidimą dirbti naujuose namuose.
CICERO HEATING AND SHEET METAL
2431 So. Kedzie Avenue
Chicago 23, Illinois
Ofiso tel. 277-1442
Juozas Žemaitis OL 6-0412
Victor Skade ST 8-9272

VACYS CONSTRUCTION CO.
REZIDENCINIAI, KOMERCINIAI, MEDICINOS IR KITOKI PASTATAI
2501 West 69 Street
HE 4-7482 436-5153

MASTER DECORATING
DAŽYMAS — DEKORAVIMAS (VIDUJE IR IŠ LAUKO). KLIJUOJAME SIENINĮ POPIERIŲ.
Skambinti Algimantui Dikiniui
GA 5-5867

Heating Contractor
Įrengiu naujus ir perstatau senus visų rūšių namo apšildymo pečius ir air conditioning į naujus ir senus namus. Stogų rinas (gutters), vandens šildymui boilerius. Turiu leidimus dirbti mieste ir užmiesčiuose. Darbas atliekamas greit ir sąžiningai. Apskaičiavimai nemokamai.
DOMAS ŽUKAUSKAS
HEATING & SHEET METAL
Telefonas VI 7-3447
4444 S. Western, Chicago 9, Ill.

P. LEONAS REAL ESTATE
2735 West 71st Street
Tel. WAlbrook 5-6015

Geras med. 2—4 ir 1—3 kamb. aukštos paj., centr. šild. gazu. Marquette parke. $17,800.
Ten pat 6 kamb. tvirtas bung. $16,200
2—4 gerai užlaikytas med. Pilnas beism. centr. šild. gar. $18,700.
Tikras bajoriškas dvaras Brighton parke ant 55 pėdų sklypo. Luxus butas — geros pajamos. $35,000.

REAL ESTATE. NOTARY PUBLIC
ŠIMKUS
4259 So. Maplewood Ave.
Telef. CL 4-7450 arba YA 7-2046

Perskaitę "Draugą", duokite jį kitiems pasiskaityti.

Remkite "Draugą"

HELP WANTED — VYRAI

HUGHES AIRCRAFT COMPANY
TUCSON, ARIZONA
Has immediate openings for:
TURRET LATHE OPERATORS
ENGINE LATHE OPERATORS
MILLING MACHINE OPERATORS
GRINDER OPERATORS
DRILL OPERATORS
Three to five years recent experience in setting up and operating to exacting tolerances.
Hughes offers challenging assignments in the Falcon guided missile program.
A comprehensive schedule of benefits and an excellent climate add to your job satisfaction.
Air mail detailed resume to: Dept. L. N.
MR. J. S. ALSOP
Employment Supervisor
Hughes Aircraft Company
P. O. Box 11337 — Tucson, Arizona
An equal opportunity employer

Apsimoka skelbtis "DRAUGE", nes jis plačiausiai skaitomas lietuvių dienraštis. Gi skelbimų kainos visiems prieinamos.

Pirkite JAV Apsaugos Bonus!

PABĖGĘS SOVIETŲ ŠNIPAS

Atskleidžia šiurpias paslaptis atsiminimų knygoje

Laisvąsias vakarų valstybes pasiekęs buvęs sovietų špionažo agentas Anatoli Granovski neseniai šiemet davė savo atsiminimų knygą "I Was NKVD Agent" (išleido The Devin — Adair Co. New Yorke, pusl. 343, $4,75).

Atsiminimai parašyti lengvu stiliumi, pilni įvairiausių nuotykių, lengvai skaitomi, intriguoją, tačau juose yra daug žudymų ir kraujo bei moralinio purvo, už tat nebūtų rekomenduotini nesuaugusiems.

Autorius yra gimęs 1922 m., taigi — revoliucijos auklėtinis. Jo tėvas buvo komunistas. Vien dėl to, kad jų tarnaitė prie vaikų kartą nusiskundė, kaip sunku stovėti eilėje prie krautuvių, taip nebuvę prieš karą — buvo atleista.

Tėvas buvo paskirtas vadovauti Berezniakų chemijos fabrikų statybai, ir čia jaunas Anatolis pirmą kartą pamatė darbo vergus — išalkusius, apdriskusius kalinius, anksčiau buvusius ūkininkus, įstaigų vedėjus, politinius veikėjus. Viena iš tų darbo vergių, išgirdusi savo prie medžio padėto kūdikio verksmą, paliko vienratį su krovinių ir, nepaisydama sargybinio koliojimų, nubėgo pamaitinti mažyčio krūtimi. Tuo momentu sargybinis dviem šūviais ją negyvai paklojo, ir suterorizuoti kaliniai niekas nedrįso net prie jos priartėti.

Raudonieji buržujai ir darbininkai

Ganovskio tėvas, inžinierius, Maskvoje gavo penkių kambarių apartamentą (kuriuo jis, dirbdamas statyboje beveik nesinaudojo), vilą už 40 mylių nuo fabriko, kitą vilą Sochi vasarvietėje, 3 automobilius, motorinį laivą, arklių; visas maistas, baldai, drabužiai buvo parūpinami nemokamai, tuo gi tarpu darbininkai gyveno skurdžiuose barakuose, reikiamai neapsaugoti nuo šalčio, neturėjo antros drabužių pamainos, į butą buvo sugrūstos kelios šeimos. Šitokia sovietinė lygybė.

Vėliau Granovskių šeima buvo perkelta į aukštiesiems valdininkams skirtus rūmus Maskvoje. Raudonųjų buržųjų šeimos čia turėjo po kelias tarnaites, butus gavo nemokamai. Susitikdamas su tų šeimų vaikais, jaunas Granovskis sužinojo, kaip pvz. Jagoda organizavo savo rezidencijoje orgijas, kaip raudonieji buržujai turėjo butus savo meilužėms ir t.t.

Butyrkų kalėjime

Valymų laikotarpyje areštavo Granovskio tėvą, ir sūnus jo daugiau jau niekada nematė. Motiną ir vaikus išmetė iš prabangaus buto į skurdą. Kai Granovskis bandė pasiekti NKVD vadovus ir ką nors sužinoti apie savo tėvą, jis pats buvo apkaltintas šnipu ir areštuotas. Butyrkų kalėjime jis sutiko žmones, kurių rankos per tardymus buvo sulaužytos, kiti kaliniai juos turėjo maitinti. Kaliniai šaltyje neturėjo kuo apsikloti. Nakčia po tardymų atnešdavo kalinius nuo sumušimo kraujais spiaudančius. Kaliniai buvo mušami šautuvų buožėmis, jų panagės badomos adatomis, spardomi. Jei dar nepavykdavo kalinį palaužti, atgabendavo jų žmonas ir čia pat vyrų akivaizdoje žiauriai mušdavo, spardydavo, nors jos ir buvo nekaltos. Kalėjiman uždarytas vienas NKVD kapitonas pasipasakojo, kaip jie kalines moteris visaip skriausdavo.

Špionažo agentas

Pats Granovskis per tardymą buvo žiauriai sumuštas ir suspardytas. Matydamas, kad taip kalėjime bus sunaikintas be pėdsakų, Granovskis padavė prašymą tuometiniam NKVD galvai Berijai. Buvo išleistas, bet priverstas šnipinėti. Kadangi jo tėvas buvo žuvęs kalėjime, tai jam buvo skirta sekti tokias pat nukentėjusias jo pažįstamų šeimas, pramatant, kad jos bus atviros sovietų kalinio sūnui. Tai buvo 1939 metais. NKVD jį versdavo pasikalbėjimuose tiesiog išprovokuoti, kad kas nors prasitartų prieš sovietus ir, kad susidarytų medžiagos areštams. Granovskis vienu metu net buvo įveltas į šnipų suorganizuotą tariamą sąmokslą nužudyti Staliną. Paskiau šnipų įtraukti žmonės buvo sušaudyti.

Špionažo mokykloje

Granovskis turėjo išeiti špionažo mokyklą. Tada jam Maskvoje buvo duotas puikus butas, su nemokamai teikiamu visokiausiu aprūpinimu — tarnai atnešdavo, ko tik panorėdavo, ir dar mėnesiui 1,500 rublių algos. Jį mokė skaityti žemėlapius, juos braižyti, slapstytis už priešo linijų, sukombinuoti istorijas, kurios priešą įtikintų. Granovskis patyrė, kad net tokie asmenys, kaip kompozitorius D. Šostakovič, NKVD užangažuojami špionažui. Knygoje Granovskis taipgi sumini, kad Lietuvos prijungimas buvo "žiaurus ir laukiniškas". Jis piktinasi tokiais veikalais, kaip buvusio JAV ambasadoriaus Maskvoje J. E. Davis "Mission to Moscow", kur šis pvz. sako, kad Magnitogorske 1938 m. buvo pagaminta 1,800,000 tonų geležies, tačiau nepasako, kad tie geležies fabrikai pastatyti ant darbo vergų kaulų, kad ten žuvo apie 18,000 kalinių.

Buvo sudarytas planas Granovskį numesti vokiečių užfrontėje drauge su trimis kitais, kurių ginklai būtų ne tikrų kulkų. Granovskis du iš jų nušautų, trečią sužeistų. Tas vokiečiams pasakytų, koks Granovskis bolševikų išdavikas ir taip, įgijęs pasitikėjimą, Granovskis vokiečių įstaigose šnipinėtų Sovietams. Kokių žiaurių kelių sovietai nevengia savo šnipams kelius skinant! Vėliau tuo planu Granovskiui neteko pasinaudoti.

Vienu metu NKVD Granovskiui net buvo pasiūliusi nuduoti dvasininką, kad galėtų pravesti špionažą kunigų tarpe. Jis taip gi turėjo išeiti kursą, kaip pasinaudoti moterų seksualinėmis silpnybėmis, kad jos "įsimylėtų" ir paskui teiktų žinias.

Lvove, Užkarpačio Ukrainoj, Berlyne

Granovskiui įgriso NKVD pri mestos įdavėjo, žudiko, pasileidėlio pareigos. Jis nutarė bėgti. Pabėgęs iš Maskvos, atsidūrė Lvove, kur jį priglaudė pažįstami NKVD viršininkai ir kur jis stebėjo, kaip Sovietai šimtais areštavo lenkų patriotus ir trėmė į Sibirą. Vėliau jis buvo perkeltas į Užkarpačio Ukrainą. Stebėjo, kaip Sovietai siunčia į vakarus šnipus, pasilikdami įkaitais jų artimus gimines. Jis taipgi buvo patekęs viršininku į Sovietų moterų karinius dalinius ir buvo liudininku, kaip patvirkę raudonieji karininkai jas išnaudoja.

Sovietams užimant Berlyną, Granovskis gavo uždavinį surasti ir grąžinti nacių iš Kievo išvežtus NKVD archyvus. Vienas iš pirmųjų įsiveržęs į reicho kanclerio rūmus, jis ir pasiėmė suvenyrų: Ievos Braun sidabrinę, deimantais papuoštą taurę, paauksuotą revolverį ir Hitlerio plunksnakotį.

Kaip buvo sovietinama Čekoslovakija

Pagaliau Granovskis pateko į Prahą. Čia jis turėjo paspartinti krašto susovietinimą. Jis sutiko SSSR šnipą Gregorijų Rijkovą, kurio tėvas savo laiku buvo aptikęs gabų beraštį jaunolį Klementį Vorošilovą, išmokė jį skaityti, padėjo jam kitais būdais. Vėliau šis iškilo iki maršalo ir Aukščiausio Sovieto prezidento, tačiau savo pirmam mokytojui "atsidėkojo" atleisdamas nuo tarnybos, konfiskuodamas jo nuosavybę — nėra gi dėkingumo "kapitalistams". Deja, to Rijkovo sūnus vistiek tapo sovietų šnipu Prahoje ir talkino Granovskiui. Prahos viešbučiuose buvo įvesti slapti NKVD mikrofonai. Šnipų tinklo padedamas, Granovskis rinko žinias apie čekų patriotus, kurių vardai ir "nusikaltimai" buvo persiunčiami į Kievą ir kur buvo nustatoma, kuriuos reikės likviduoti, kuriuos įkalinti, kuriuos deportuoti. Čia talkino ir čekų kompartijos nariai. Specialiai buvo panaudota melagingų gandų kampanija. Nekomunistinių grupių vadai buvo diskredituojami. Į taip apšmeižtų ir šalinamų pareigūnų vietas buvo statomi komunistai.

Savo atsiminimuose Granovskis prasitaria, kad čekistas Pogrebnoi vadovavo iššudymui 5,000 lenkų karininkų Katyno miškuose.

Pabėgimas

Tas viskas Granovskį dar labiau atstūmė nuo Sovietų. Jis ryžosi bėgti į vakarus. Su džiaugsmu priėmė galimybę tapti prekybos laivo jūrininku. Priimant tą tarnybą, jam reikėjo pasižadėti, kad nesikalbės su užsieniečiais ir niekada be palydovų neis į krantą.

Laivu Petrodvorec" pasiekęs Stockholmą, Granovskis, su kitais išėjo apsipirkti ir iš krautuvės pabėgo. Nuvyko pas JAV ambasados pareigūnus, kurie jį perdavė švedų policijai. Esant jam kalėjime, atėjo Sovietų atstovybės pareigūnai, kuriems jis pasakė:

— Aš nenoriu grįžti į Sovietų Sąjungą. Jokia pasaulio jėga manęs gyvo ten nenugabens.

Po kiek laiko Granovskis švedų karaliaus sprendimu 1946. XI.8 išleistas į laisvę. **J. Pr.**

Chicagoje

NUDEGĖ BESIŠILDYDAMAS

Seropio Garda, 1844 S. Racine, užkūrė ugnį iš senų laikraščių prie 1015 Maxwell st. Pasišildęs rankas, atsuko nugarą. Liepsnos persimetė į jo drabužius ir jis smarkiai nudegė. Nuvežtas į Cook apskrities ligoninę, kur jo padėtis kritiška.

NUŠOVĖ GERĄ NAMŲ SARGĄ

Veterinarijos gydytojas bando išgelbėti 4 metų Labrador veislės šunies gyvybę, kuris buvo du kart nušautas, kai bandė apginti savo savininko namus, į kuriuos nakties metu brovėsi vagys. Tai įvyko Elmhurste, Chicagos priemiestyje. Vagys, peršovė šunį, pabėgo nieko nepešę.

APALPO PLĖŠIKAS

Walter Bagby iš Kansas City užėjo į maisto parduotuvę, 1328 S. Kedzie, atstatė ginklą į pardavėją ir pareikalavo pinigų. Patarnautojas Br. Arrington greitai stvėrė revolverį ir palei do tris šūvius į plėšiką, kuris tuojau ir apalpo. Atvykę policininkai jį teberado ant grindų dar be sąmonės.

SPROGIMAS ĮVYKO BAŽNYČIOJE

25 asmenys buvo sužeisti, kai nuo dujų šildytuvo sprogo liuteronų Fox Lake (Chicagos priemiestyje) bažnyčia. Sprogimas įvyko 15 minučių prieš pamaldų pradžią ir jau besiskirstant sekmadieninės mokyklos moksleiviams. Pastatas buvo visiškai sunaikintas.

RADO PLYTŲ MAŠINŲ VIETOJE

Victor Adding Machine kompanija, 3800 N. Rockwell, iš Chicagos į Braziliją išsiuntė 200 sąskaitybos mašinų. Bet kai dėžės ten buvo atidarytos, mašinų vietoje rasta plytų. Mašinos kainavo $170,000.

Moterystė yra laimės pažadėjimas ir kantrybės priėmimas.
G. Papini

Lietuvių tautos tauriausios asmenybės Arkivysk. Jurgio Matulaičio-Matulevičiaus

UŽRAŠAI

TRIJOSE DALYSE:

I. Užrašai: Mintys, pastabos, pasiryžimai. Čia kaip tik atsiskleidžia Arkivyskupo Jurgio gilus tiesos įžvelgimas bei visiškas pasiaukojimas tarnauti Dievui, Bažnyčiai ir sielų išganymui.

II. Laiškai. Tai įvairiems asmenims rašytų laiškų ištraukos, gyvenimiškos išminties perlai, išreikšti patarimų, paraginimų ir paaiškinimų formoje.

III. Vilniuje. Žvilgsnis į Arkivyskupo kančias perneštas senoje Lietuvos sostinėje, kur Jis stengdamasis būti visiems visakuo, kad visus laimėtų Kristui, daugiausia yra nukentėjęs.

Knyga turi 220 pusl., paveiksluota ir įrišta į kietus viršelius. Kaina $2.50.

Užsakymus su pinigais siųskite:

"DRAUGAS"
4545 W. 63 St., Chicago 29, Ill.

J. F. EUDEIKIS
LAIDOTUVIŲ DIREKTORIUS
TRYS MODERNIŠKOS KOPLYČIOS
4605-07 South Hermitage Avenue
Tel. YA 7 1741-2
4330-34 South California Avenue
Telefonas LA 3-0440 ir LA 3-9852
AMBULANCE PATARNAVIMAS DIENĄ IR NAKTĮ

Petkus
TĖVAS IR SŪNUS
MARQUETTE FUNERAL HOME
TRYS MODERNIOS KOPLYČIOS
2533 West 71st St. Telef. GRovehill 6-2345-6
1410 S. 50th Ave., Cicero. TOwnhall 3-2108-09
AIKŠTĖ AUTOMOBILIAMS STATYTI

Laidotuvių Direktoriai
MAŽEIKA & EVANS
6845 SO. WESTERN AVE.
TRYS MODERNIŠKOS
AIR-CONDITIONED KOPLYČIOS
MAŽINOMS VIETA
REpublic 7-8600 REpublic 7-8601

"Dutch Boy" does it...best!

WISE FOLKS CALL IT
"THE 5-year" HOUSE PAINT

Jūs tikrai su tuo sutiksite, Boy" dažais. Galite matyti, kai dažote savo namus "Dutch kaip lygiai jie tepa, kaip ekonomiškai jie dengia, kaip gražiai atrodo. Tikrai įvertinti "Dutch Boy" dažus galite tik tada, kai po kelių metų jūsų namai vis dar bus gražūs. Taigi nerizikuokite mėgindami pigius dažus — reikalaukite "Dutch Boy" dažų savo namams.

YERKES HARDWARE
6832 S. Western
CHICAGO 29, ILL.
PR 6-1300

A. A.

FRANK DAKTORAS

Gyveno 4430 S. Mozart Street

Mirė gruodžio 12 d., 1962, 10 v. r., sulaukęs 72 m. amž. Gimė Lietuvoje.

Amerikoje išgyveno 50 m.

Pasiliko dideliame nuliūdime draugai — Agnes Greenfield, jos sūnus Raymond Greenfield ir Josephine Kazakauskas, ir kiti draugai ir pažįstami.

Kūnas bus pašarvotas šiandien 5 val. popiet John Eudeikio koplyčioje, 4330 S. California Ave.

Laidotuvės įvyks šešt., gruodžio 15 d., iš koplyčios 8:30 v. r. bus atlydėtas į Švč. P. M. Nekalto Prasidėjimo parapijos bažnyčią, kurioje įvyks gedulingos pamaldos už velionies sielą. Po pamaldų bus nulydėtas į Šv. Kazimiero kapines.

Nuoširdžiai kviečiame visus gimines draugus ir pažįstamus dalyvauti šiose laidotuvėse.

Nuliūdę: Draugai.

Laidot. direkt. John F. Eudeikis. Tel. LA 3-0440.

Dvejų metų mirties sukaktis

A. + A.

FRANK PLECKAS — PLEČKAUSKAS

Gyveno St. Petersburgh, Fla. ir 8218 S. Laflin, Chicago, Ill.

Jau suėjo dveji metai, kai negailestinga mirtis atskyrė iš mūsų tarpo mylimą vyrą ir tėvą, kurio netekome 1960 m. gruodžio 14 d. Nors laikas tęsiasi, bet mes jo niekados negalėsime užmiršti. Lai gailestingas Dievas suteikia jam amžiną ramybę.

Už jo sielą užprašytos šv. Mišios su egzekvijomis gruodžio 14 d. 7 val. ryto Švenč. P. Marijos Gimimo parap. bažnyčioje.

Maloniai kviečiame visus gimines, draugus ir pažįstamus dalyvauti šiose pamaldose ir kartu su mumis pasimelsti už a. a. Frank Pleckas-Plečkausko sielą.

Nuliūdę: Žmona Ona Plečkauskienė (gyv. 2934 — 46th Ave. S., St. Petersburg, Fla.), **sūnūs Frank, Jr., marti Virginia, ir Cpt. Stanley, marti Matilda.**

A. + A.

JOSEPH MOCKUS

Gyveno 2101 W. Cermak Rd.

Mirė gruod. 10 d., 1962, 5:50 val. vak., sulaukęs 52 m. amž. Gimė San Doval, Illinois.

Pasiliko dideliame nuliūdime žmona Edna Nadeen, 2 sūnūs: Joseph, Jr., marti Jean ir Ronald, marti Judy, 2 anūkai; Susan ir Ronald Joseph, 3 seserys: Anna Šileikis, Rose Woveris ir Jennie Delong, brolis Simon, kiti giminės, draugai ir pažįstami.

Kūnas pašarvotas Lackawicz koplyčioje, 2314 W. 23rd Place.

Laidotuvės įvyks penktad., gruod. 14 d., iš koplyčios 9 val. ryto bus atlydėtas į Aušros Vartų parapijos bažnyčią, kurioje įvyks gedulingos pamaldos už velionies sielą. Po pamaldų bus nulydėtas į Šv. Kazimiero kapines.

Nuoširdžiai kviečiame visus: gimines, draugus ir pažįstamus dalyvauti šiose laidotuvėse.

Nuliūdę: Žmona, sūnūs, marčios ir anūkai.

Laidotuvių direktorius Steponas Lackawicz. Tel. VI 7-6672.

LAIDOTUVIŲ DIREKTORIAI
Lietuvių Laidotuvių Direktorių Asociacijos Nariai

STEPONAS C. LACKAWICZ
2424 W. 69th STREET Tel. REpublic 7-1213
2314 W. 23rd PLACE Tel. VIrginia 7-6672

PETRAS BIELIŪNAS
4348 S. CALIFORNIA AVE. LAfayette 3-3572

ANTANAS M. PHILLIPS
3307 LITUANICA AVE. Tel. YArds 7-3401

POVILAS J. RIDIKAS
3354 S. HALSTED STREET Tel. YArds 7-1911

LEONARDAS F. BUKAUSKAS
10821 S. MICHIGAN AVE. Tel. COmmodore 4-2228

JURGIS F. RUDMIN
3319 S. LITUANICA AVE. Tel. YArds 7-1138—1139

VASAITIS — BUTKUS
1446 S. 50th AVE., CICERO, ILL. Tel. OLympic 2-1003

GUŽAUSKŲ BEVERLY HILLS GĖLINYČIA
Geriausios gėlės dėl vestuvių, banketų, laidotuvių ir kitų papuošimų
2443 WEST 63rd STREET
Telef. PR 8-0833 PR 8-0834

Kas domisi šeimos problemomis, būtinai turi perskaityti
JONO GAILIAUS APYSAKĄ
GUNDYMAI

Šioje apysakoje žinomas rašytojas J. Gailius gražiu stiliumi ir vaizdinga kalba nagrinėja šeimos likimą, kai šeimos galva pasirenka slidų nuodėmės kelią. Moters pasiaukojimas net iki mirties, smaguriautojo vilionės, intrigantės mergaitės tragedija ir atgaila čia susipina darnioje visumoje taip, kad skaitytojas nuosekliai vedamas per knygos puslapius ir negali atsitraukti iki apysakos pabaigos. Knyga verta perskaityti visiems, kurie nori geriau pažinti psichologines persiskyrimų priežastis ir pavojus, gresiančius net ir geroms šeimoms.

GUNDYMAI kainuoja tik $2.00

Rašykit ir pinigus siųskit:

DRAUGAS
4545 West 63rd St., Chicago 29, Illinois

PIRKITE DABAR TIESIOG NUO
MR. NELSON
SAVININKO
SAINT CASIMIR MONUMENT CO.
3914 West 111tn Street
Didžiausias Paminklams Planų Pasirinkimas Visame Mieste
Telef. — CEdarcrest 3-6335
Vienas blokas nuo kapinių

APLINK MUS

× **Richard J. Daley,** Chicagos meras, ir žmona ruošia kon sulariniam korpusui metinį priėmimą gruodžio 13 d. Chicago-Sheraton viešbuty.

× **Žiežirbos Cicero** Vysk. Valančiaus moksleivių ateitinin kų kuopos leidžiamam to vardo biuleteny skelbiama įvairūs kuopos pranešimai. Biuletenis spausdinamas rotatorium, iliustruotas. Biuletenio pavadinimo premiją skirtą dvasios vado kun. P. Patlabos, laimėjo moksleivė A. Zailskaitė.

× **Bridpegorto Lit. Mokykla** ir Tautinis Moksleivių ansamblis gruodžio 23 d. 3 v. p. p. Šv. Jurgio parapijos salėj, ruošia Kalėdų Eglutę. Vaikučius Kalėdų senelis apdovanos dova nėlėm,o tėveliai ir svečiai turės progos pasidžiaugti vaikučių iš pildyta programa. Prašome visus tėvelius ir svečius atsilankyti.

× **Kazys Jasėnas,** Nepr. Lietuvos pulkininkas, išgirdo Pasaulio Lietuvių Archyvo vadovybės kvietimą ateiti į talką — padėti tvarkyti turimąją istorinę medžiagą ir jau metai, kai penkias dienas savaitėje punktualiai kasdien atidirba pažadėtą valandų skaičių.

P. L. Archyvas dabar turi tris nuolatinius "tarnautojus", kurie dirba be algos. Reiktų dar ir daugiau. Jei kas iš pensininkų, mėgstančių greitai, kultūringai ir naudingai praleisti laiką, norėtų kiek nors laiko skirti šiai įstaigai, prašomi skambinti telefonu: 776-1276.

× **Chicagos Našlių Draugiško** klubo metinis susirinkimas įvyks penktadienį, gruodžio 14 d., 7 v. v. Dirkio salėje, 4500 S. Talman ave. Svarbu, kad visi nariai gausiai dalyvautų, nes bus renkama nauja valdyba, taip pat veiklos aptarimai ir kiti klausimai. Po susirinkimo tradicinis narių pasivaišinimas ir šokiai.

× **Puiki ir nebrangi dovana** nešiojamas FM ir AM Nordmende vokiškas radijas. Stereo Hi-Fi aparatas, televizijos, patefonai. Gradinskas, 2512 West 47th St. FR 6-1998. Atdara ir sekm. nuo 11 v. iki 4 v. (Sk.)

× **Esami ir busimieji slidininkai** renkasi į Jaunimo Centrą, 5620 S. Claremont Ave., penktad. gruod. 14 d., 8 v. v. kamb. 3-B. Programoje filmas iš slidinėjimo ir aptarimas ateities planų. (Pr.)

× **Š. m. gruodžio 13 d. L. Griauzdienė — S. Šagamogienė atidaro Cicero Delikatesų Centrą,** 1904 S. Cicero Ave. Čia bus galima gauti svarbiausių vietinių prekių, natūralių sveikatos ir importuotų maisto produktų. Lietuviškas ir amerikoniškas maistas, pagamintas iš geriausių šviežių produktų, bus duodamas valgyti vietoje ir išsinešti. Virime ir kepime nebus naudojami gyvuliniai riebalai, bet augaliniai. Maisto paruošimą atlieka agronomės ir patyrusios kulinarės, kurių tarpe yra ir L. Brazdienė. Atidarymo proga, gruodžio 13, 14 ir 15 d. d. lankytojai bus pavaišinti. (Sk.)

× **Ar nyksta lietuvybė?** Dar gaji, nes per 10 m. vien "Sparta" pardavė apie 1000 raš. mašinėlių vien lietuvišku raidynu. O jums? Jūsų vaikams? KATALOGUS ir informacijas apie rašymo, skaičiavimo, pinigams priimti ir kt. mašinas, — gausite DYKAI, tik pranešę apie savo adresą: J. L. Giedraitis, 10 Barry Drive, E. Northport, L. I., N. Y., kuris "Draugui" žinomas, kaip sąžiningas asmuo. (Sk.)

× **Draugo kalėdinės** atvirutės su poetės Julijos Švabaitės įrašais jau išparduotos.

× **Kai kas mėgsta** tik filosofinio turinio knygas, todėl tie Kalėdų proga gali Drauge užsisakyti dr. J. Girniaus "Laisvė ir būitis", Karl Jasperso egzistencinę metafiziką, St. Ylos "Laisvės problemą", Vyt. Bagdanavičiaus "Žmonijos likimas Šv. Jono apreiškimo knygoje", St. Šalkauskio "Ateitininkų ide ologija", A. Maceinos "Didysis inkvizitorius", "Jobo drama" ir kt.

CHICAGOS ŽINIOS

DAUG PARDUODA IŠ KATALOGŲ

Allied Radio korporacija, pasaulio didžiausia elektronikos reikmenų pardavėją, šiais metais pardavė reikmenų už $51,-963,444. Ši Chicagos bendrovė per pusę šių įeigų gavo už pardavimus iš katalogų, užsakymus išpildydamą per paštą. Naujas 1963 m. katalogas, turįs 464 puslapius, kur reklamuojama 70,000 įvairių elektro nikos dalykų, turi apie dviejų milijonų tiražą.

PIRMUTINĖ MOTERIS PAŠTO NEŠIOTOJA

Tina Lane, trijų vaikų motina, 4808 Drexel blvd., yra pirmutinė moteris Chicagos pašto istorijoje, išlaikiusi civilės tarnybos ezaminus ir gavusi paskyrimą išnešioti paštą iš Jack son Parko stoties, 700 E. 61 st. Jos uždarbis — $2.25 val.

SPORTININKAS IR DANTŲ GYDYTOJAS

Chicagos respublikonai bandė sužinoti, kokią nuomonę turi buvęs sportininkas, dabar dantų gydytojas, lietuvis dr. Bill Osmanski apie įstojimą į miesto politiką. Jie norėtų parinkti jį kandidatu į miesto klerko ar iždininko postą.

RŪKYMAS BE VĖŽIO PAVOJAUS

Ted Briskin, buvęs čikagietis, bandys sukelti revoliuciją cigarečių gaminimo srityje. Jis žada paruošti ir pardavinėti cigarečių, neturinčių jokio ryšio su vėžio liga. Jis visai nevartos tabako. Jo cigaretės bus pagamintos iš papayų lapų. Savo įmonę pradės Los Angeles, Calif.

BRANGUS NAUJŲ METŲ SUTIKIMAS

Iš Naujų Metų sutiktuvių Chicagoj pirmą vietą užims Edgewater viešbučio polinezijos kambarys, kur porelė galės laukti Naujų Metų už $39.

MIRĘS ĮVAŽIAVO Į POLICIJĄ

Oaklawniečio Alvin Francis vairuojamas automobilis, jam mirus po širdies smūgio, įvažiavo į tris šerifo policijos automobilius prie 6212 Archer Av.

DEGĖ BALDŲ KRAUTUVĖ

Per 120 ugniagesių kovojo dideliame šaltyje su gaisru, įvykusiu Charlie's Furniture krautuvėje, 6635 S. Halsted. Nuostolių padaryta apie $30,-000.

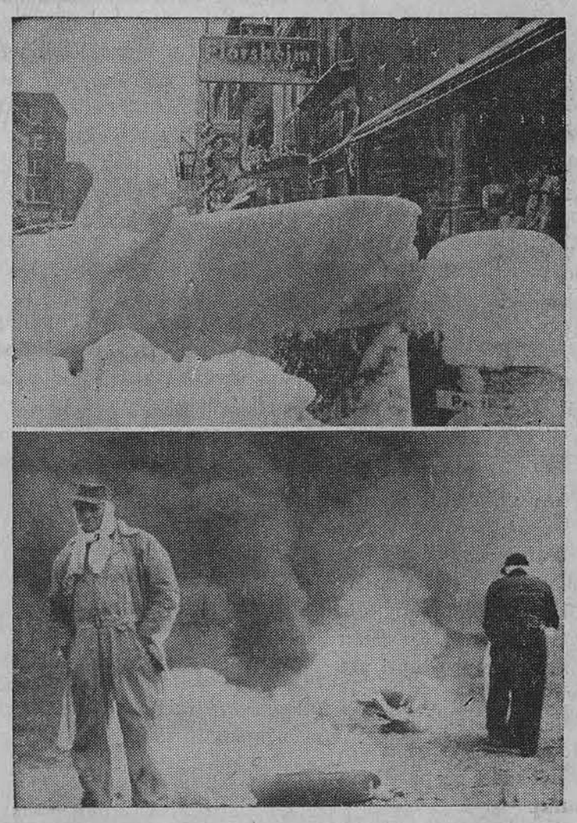

Michigan valstybėje iškrito daug sniego. Viršuj matyti vaizdas Kalamazoo mieste. Šalčio banga pasuko link Homestead, Fla., ir gyventojai turi nuimti daržoves prie 22 laipsnių temperatūros.

IŠ ARTI IR TOLI

J. A. VALSTYBĖSE

— **"International Peasant Union",** 1962 m. rugsėjo-spalio m. nr. Tarpt. Valstiečių s-gos New Yorke leidžiamame leidiny visa eilė straipsnių apie gyvenimą Sovietijoje. Jų tarpe pa skelbtas ir leidinio redakt.—H. B. (Blazo) straipsnis "Sovietų valstybiniai ūkiai pergyvena gilią krizę".

— **Portlande,** Oregon, pastatytam paminklui žuvusiems už Lietuvos laisvę skoloms sumažinti papildomai aukojo 25 dol. (viso 125 dol.) Jonas Klimas iš East Chicago. Po 5 dol. aukojo Emilija Paliokienė, ir Lionginas Špokas. Komitetas dėkoja už aukas.

— **Gydytojų Korporacijos Fraternitas Lithuanica** New Yorko skyrius savo metiniame suvažiavime Baltimorėje lapkričio 24-25 d. išklausė pranešimą dr. B. Matulionio apie kultūrinį bendradarbiavimą su okupuota Lietuva ir pasvarstęs tą klausimą vienbalsiai pasisakė prieš tokį bendradarbiavimą. Platesnė rezoliucija bus paskelbta vėliau. Buvo nutarta ir šiais metais paremti žurnalą Lituanus ir skirti jam 100 dolerių. Buvo patarta visiems korporacijos nariams prenumeruti tą žurnalą ir turėti jį savo kabinete.

— **M. Brakas** pasiuntė Drauge tilpusių dr. D. Jasaičio iškarpas Lietuvos žydui dr. S. Gringauzui, New Yorke gyvenančiam. Iš jo gavo tokį atsiliepimą, lietuviškai parašytą. "Ačiū labai už persiųstą "Draugo" laikraščio komplektą. Dr. Jasaičio atsiminimai labai įdomūs, kaipo istorinė medžiaga. Tik man nepatinka apologetiškumo ir kaltinimo tonai. Žydai ir lietuviai pergyveno istorinę katastrofą. Ginti ir kaltinti yra primityvu. Suprasti ir įsigilinti į bendresnes ir gilesnes žmoniškumo priežastis, į istorijos galias ir psichologiškus silpnumus — tai, mano supratimu, yra mūsų kartos uždaviniai. Ar ateinančioji karta panorės įsidominti ir suprasti, tai kito pobūdžio klausimas. Laikraščio komplektą persiunčiau Jewish Scientific Institute, kuris specialiai renka tos tragedijos istorinę medžiagą. Vienas iš bendradarbių yra kaunietis Garas, kuris gerai žino lietuvių kalką."

AUSTRALIJOJE

— **Australijos** lietuviai išleido religinės, visuomeninės ir kultūrinės veiklos metraštį. Jis apima apie 130 m., nes pgl. J. Vanago duomenis, pirmieji lietuviai į Australiją atvykę 1832 m. Australijos Lietuvių d-ja buvo įkurta 1929 m. Nuo 1950 m., atvykus tūkstančiams naujų ateivių - lietuvių, minėtoji d-ja persiorganizavo į A. L. Bendruomenę. Pasak "Tėviškės Aidų", su didžiąja lietuvių imigracija į Australiją, prasidėjęs šakotas lietuvių reiškimasis.

KANADOJE

— **Visos Kanados Vaikų kongresas** ruošiamas 1963 m. birželio 15 d. Hamiltone, Ont., Aušros Vartų parapijoje.

— **Kanados Kunigų Vienybės** suvažiavimas įvyks Wasagoje 1963 m. birželio 24-26 d. Kanados Kun. Vienybės pirmininkas yra kun. dr. Tadarauskas, Aušros Vartų parapijos Hamiltone, Ont., kelbonas.

— **Aušros Vartų parapijos** bažnyčioje gruodžio 9 d. pašventinta Katalikių Moterų vėliava. Šventino parapijos klebonas kun. dr. J. Tadarauskas. Kūmai — Jeronimas Pleinys ir Genė Kažemekienė.

OKUP. LIETUVOJE

— **Laurynas Kapočius** Tiesos 281 nr. skundžiasi, kad "reakciniai išeiviai" trukdą palaikyti ryšius su Lietuva. Esą ryšius sunkina kai kurių JAV veikėjų ir organizacijų nedraugiškumas Sovietų Sąjungos atžvilgiu. O dar labiau tuos ryšius sunkina "reakciniai išeiviai, kurie puola kiekvieną lietuvį, kuris siekia palaikyti ryšį su savo sena tėvyne".

Kapočius pasisakė ir apie informaciją, liečiančią Lietuvą. Girdi, apie ją daug užsieniuose prirašoma netiesos, visaip prasimaną reakcionieriai, užtat mi nėtoji d-ja numatanti išleisti lietuvių, anglų, ispanų ir kt. kalbomis knygą "Socialistinė Lietuva šiandien ir rytoj".

— **Sovietų S-gos dailininkų** s-ga Klaipėdoje surengė Rusijos Federacijos ir visos eilės sovietinių respublikų dailininkų paroda. Kai kurios, klaipėdiečių visuomenei parodytų paveikslų temos: tol. Rytų žvejai, sovietinių ir Kubos jūreivių pokalbis, Afrikos Gvinėjos valstybės žmonės ir pan.

— **Mokslų akademijos ekonomikos** instituto dir. Kazys Meškauskas gruodžio 20 d. gins disertaciją ekonomikos mokslų daktaro laipsniui įgyti. Tai, bol ševikmečio metu, antras ekonomistas, paruošęs disertaciją ekonomikos mokslų dr. laipsniui įgyti.

— **Trūkumai sveikatos apsaugoje Kolchozuose.** Kad žemės ūkyje prasti reikalai su sveikatos apsauga, liudija ir Lietuvoje leidžiamas trimėnesinis žurnalas "Sveikatos Apsauga". Jo žodžiais "dar tenka daug kas pasiekti rūpinantis žemdirbių sveikatos apsauga". Žurnalas kelia įvairius trūkumus ir ypatingai pabrėžia džio vos plitimą. Kolchozuose esanti betvarkė apsunkina ir paprasčiausių sanitarinių taisyklių lai kymasi. Vilniaus žurnalas šiuo atveju nurodo į padėtį pieno gamyboje. Esą, pieno kokybė ne visur patenkinama. "Šilutės rajone pienas pasterizuojamas retais atvejais. Raseinių raj. pieno indai dažniausiai plaunami šaltu vandeniu. Daugelis kolcho zininkų, plaudami pieno indus, naudoja vandenį iš tvenkinių, prastai įrengtų šulinių. Trūksta šilto vandens plauti rankoms".

Amerikos Lietuvių Tarybos centrinį biurą įsteigus

Prašau dėmesio! Pakeičiamas Amerikos Lietuvių Tarybos centro adresas. Nuo dabar visais šios mūsų bendrinės Lietuvos išlaisvinimo organizacijos reikalais prašome kreiptis šiuo adresu: **Amerikos Lietuvių Taryba arba Lithuanian American Council, Inc., 6818 South Western Avenue, Chicago 36, Ill. nois.**

Iš čia plauks visos ALT veiklos informacijos, ir čia bus laukiamos žinios, informacijos ir sugestijos iš Lietuvos laisvinimu besisielojančios lietuvių visuomenės.

Jau pradėjusį veikti centrinį biurą globos ir tvarkys ALT centro valdyba. Biuro reikalų vedėjas yra samdomas. Kiekviename mėnesiniame susirinkime vedėjas valdybai pateiks išsamų pranešimą iš įstaigos darbų.

*

Po visuotinio ALT suvažiavimo, buvusio š. m. liepos mėn. pabaigoj, po kelių naujosios, padidintos centro valdybos susirinkimų, vienbalsiai buvo nutarta steigti Chicagoje centrinį ALT biurą. Šiam nutarimui vykdyti buvo sudaryta komisija iš Eug. Bartkaus, dr. K. Drangelio, dr. V. Šimaičio ir J. Talalos, kad surastų įstaigai tinkamas patalpas. Komisija savo darbą gerai ir greitai atliko — biuras jau įsteigtas.

Biuras yra įsteigtas pačiame didžiausiame Amerikos lietuvių centre, Marquette parko rajone, šalia Lietuvių Aikštės (Lithuanian Plaza), kur gyvena ir ALT centro valdybos narių dau guma. Mūsų biurui vietą (pora didelių kambarių) ir salę didesniems susirinkimams užleido Amerikos legiono Don Varno posto vadovybė. Šio posto nariai yra išimtinai lietuviai, JAV karų veteranai. (Šis vienetas — postas pavadintas Don Varno vardu, nes šis jaunas, veiklus ir drąsus JAV armijos leitenantas Domininkas Varnas didvyriškai žuvo Europos karo lauke II Pasaulinio karo metu. Prieš išvykdamas į Dėdės Samo kariuomenę, jis buvo labai uolus veikėjas ir vadovas lietuvių jaunimo organizacijose, pirmoj eilėj Lietuvos Vyčiuose).

Nuoširdžiai dėkoju Don Varno posto vadovybei, užleidusiai ALT centriniam biurui patalpas nemokamai, atsilyginimu tik už šviesą ir šilumą. Suprantama, kambarių išdažymas ir įrengimas biuro reikalams buvo pačios ALT rūpestis. Mes laikome, kad postas, tokiomis sąlygomis užleidęs biurui savo patalpas, žymiai prisideda prie Lietuvos išlaisvinimo darbų, nes sumažina ALT administracijos išlaidas, kurios yra reikalingos daugelio kitų reikalų finansavimui. Ačiū!

*

Ligšiol 22 metus ALT centrinė įstaiga buvo prisiglaudusi "Naujienų" redakcijoje. Ją tvarkė Vykdomojo komiteto sekretorius dr. P. Grigaitis, pasisamdydamas ALT raštinės darbui pagelbininką. ALT centro valdybos vardu dėkoju to dienraščio leidėjams už ligšiolines patalpas, už kurias taip pat nieko nemokėdavome. Atsilygindavome tik už šviesą ir telefono naudojimą. Taip pat ačiū dr. Grigaičiui, per šią metų eilę tvarkiusiam sekretoriatą, neimant už tai atlyginimo.

Ačiū ir dienraščio "Draugo" bei savaitraščio "Sandaros" leidėjams, kurių patalpos ir telefonas buvo naudojamas ALT reikalams, nes vienoj redakcijoj buvo pirmininko ofisas, o kitoj — iždininko. Taip pat ačiū ir visiems kitiems laikraščiams, kurie nesigailėjo vietos ALT reikalams garsinti, kurie skelbė atsišaukimus, komunikatus, apyskaitas ir straipsnius apie mūsų organizacijos veiklą, susijusią su Lietuvos išlaisvinimo pastangomis. Lauksime tokios pat spaudos talkos ir ateityje.

Apie artimiausius ALT ir jo centrinio biuro uždavinius bus painformuota po artimiausio centro valdybos susirinkimo, kuris įvyks jau nuosavoje būstinėje.

Leonardas Šimutis,
ALT pirmininkas

Chicagoj ir apylinkėse

LIETUVIŲ KUNIGŲ SUSIRINKIMAS

Kunigų Vienybės Chicagos provincijos susirinkimas įvyko gruodžio 11 d. Šv. Antano par. klebonijoj, Cicero. Susirinkimą atidarė ir jam vadovavo prov. pirm. kun. P. Katauskas, sekretoriavo kun. F. Kereilis. Prodžioje Kun. Vienybės vardu buvo pasveikintas jubiliatas prel. Ign. Albavičius. Pranešimą apie Visuotinį Bažnyčios susirinkimą padarė kun. dr. Ign. Urbonas, jį papildė kun. dr. P. Celiešius.

Prel. Ign. Albavičius pranešė apie Kun. Vienybės seimą, įvykusį New Yorke. Pažymėjo, kad liet. katalikų kongresas šaukiamas 1964 m. New Yorke. Jo metu bus relig. muzikos koncertas, sukvietus pajėgesnius chorus; taipgi organizuojama paroda, pavaizduojanti Bažnyčios padėtį okupuotoj Lietuvoj. Be to prel. Albavičius papasakojo, kad Kun. Vienybės seime vysk. V. Brizgys pranešė apie nusistatymą paminklinėje Nekalto Pras. šventėje Washingtone įrengti lietuvių koplyčią, kur planuojama įruošti ir Šiluvos Marijos paveikslą ar statulą.

Nekalto Pras. Seselių rėmėjų Chicagos apygardos dvasios vadu paskirtas kun. K. Trimakas, SJ.

ŠV. KAZIMIERO SESERŲ RĖMĖJŲ 1 SK. SUSIRINKIMAS

Town of Lake Šv. Kazimiero Rėmėjų 1 sk. priešmetinis gausus susirinkimas įvyko gruodžio 2 d. Šv. Kryžiaus parapijos salėj. Amžinais nariais įsirašė Izidorius ir Kazimiera Pauliai, 5623 S. Wood st., Paulina ir miręs vyras a. a. Antanas Gudinskai. Metinė narė Juozapina Murinienė.

Pirm. J. Kuzmickienė pranešė, kad lapkričio 25 d. parengimas gerai pavyko. Šv. Kalėdų proga metinėms seselėms rėmėjos sudėjo 20 dol.

Centro susirinkime dalyvaus 10 narių. Serga Pleceda Meškienė ir Kotrina Matkevičienė. Narės ligones aplankys.

Valdyba 1963 m. liko ta pati dvasios vadas kun. E. Abromaitis, pirm. J. Kuzmickienė, vicepirm. V. Bucnienė, S. Mickūnienė, rašt. A. Martusienė ir Beneta Cicėnienė, ižd. Paulina Gudinskienė, ižd. globėjos E. Gedvilienė ir A. Jeselskienė, koresp. Beneta Cicėnienė. Rėmėjų 1 sk. gerai veikia, turėdamas gerą ir darbščią pirm. J. Kuzmickienę ir kitas nares.

Rėmėja

SUVALKIEČIŲ DRAUGIJOJ

Chicagos Lietuvių Suvalkiečių dr-jos susirinkimas įvyko lapkričio 28 d. Hollywood salėje.

Rengimo komisija Julija Sačauskas, Antanas Radzukynas ir Petras Bellons pranešė, kad lapkričio 18 d. draugijos 24 m. proga parengimas davė 273 dol pelno. Komisija išreiškė padėką darbininkams, aukotojams, svečiams ir Ateities Atžalynui, kuris atliko programą.

Komisija: Antanas Markauskas, Ona Švirmickienė ir Helen Vengeliauskas suruoš draugijos parengimą sausio 20 d. Hollywood salėje.

Susirinkimas nutarė paskirti po $10 Kalėdų sveikinimus Draugui, Naujienoms ir Sandarai, Hines ligoninės veteranams, Barcus radijo vedėjai Aldonai Daukus ir Margučio radijo vedėjai L. Vanagaitienei.

Suvalkiečių draugijos 25 m. sidabrinio jubiliejaus parengimas įvyks Dariaus ir Girėno svetainėje, 4416 S. Western av., 1963 m. spalio 27 d.

Po susirinkimo nariai buvo pavaišinti.

Draugijos priešmetinis susirinkimas įvyks gruodžio 26 d. 8 v. v. Hollywood salėje. Nariai prašomi dalyvauti, nes bus renkama 1963 m. valdyba ir yra daug kitų svarbių reikalų.

Adela Burba

NUKELIAMAS DEMOKRATŲ SUSIRINKIMAS

Lietuvių Demokratų Lygos susirinkimas nukeliamas iš gruodžio į sausio mėnesį.

K. Zirgulis — prez.,
C. P. Kal—direkt. tarybos pirm.,
J. J. Jatis—egz. sekret.

GELEŽINKELIS UŽSAKĖ VAGONŲ UŽ $20 MIL.

Chicago, Burlington & Quincy geležinkelis užsakys 1963 m. pastatydinti 1,275 prekinių vagonų už $20,719,100.

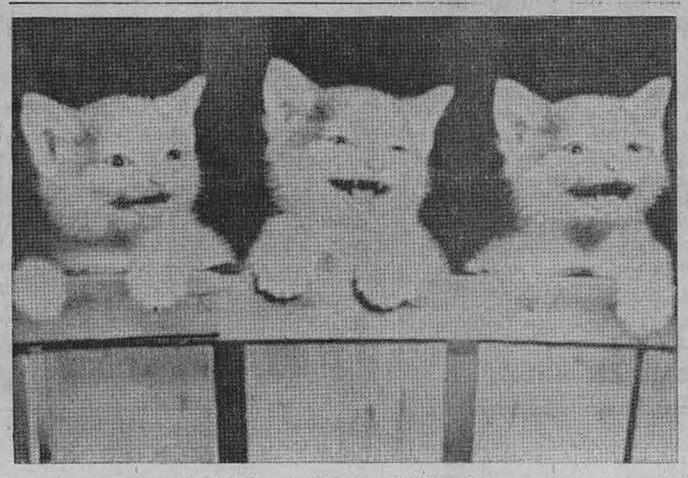

Ir katytės juokiasi prieš šventes...