JONAS RUGIENIUS 2-1-64
12230 WASHBURN ST.
DETROIT 4, MICH.

Lietuvos nacionalinė M.Mažvydo biblioteka

DRAUGAS

THE LITHUANIAN WORLD-WIDE DAILY

LAISVOJO PASAULIO LIETUVIŲ DIENRAŠTIS

4545 WEST 63RD STREET CHICAGO 29, ILLINOIS
TELEPHONE: LUDLOW 5-9500

Vol XLVII Price 10¢ PIRMADIENIS, 1963 SAUSIO 21 D. Kaina 10 c. Nr. 17

PASKIRTA DRAUGO POEZIJOS PREMIJA

Ją laimėjo K. Grigaitytė už poezijos rinkinį „Rudens sapnai"

Literatūros vakaras bus kovo 24 d. Marijos Aukšt. mokykloje Chicagoje

WASHINGTON, D. C. — "Draugo" maironinių metų poezijos konkurso jury komisija— A. Vaičiulaitis (pirmininkas), J. Aistis, dr. J. Balys, L. Dambriūnas ir dr. Sužiedėlis — susirinkę posėdžiui Washingtone sausio 19 dieną paskyrė balsų dauguma premiją rinkiniui "Rudens sapnai"; pasirašytą Šalnos slapyvardžiu. Vokelį atplėšus paaiškėjo, kad Šalna yra Kotryna Grigaitytė-Graudienė.

Anksčiau poetė: K. Grigaitytė yra išleidusi 3 poezijos rinkinius: "Akys pro vėduoklę", "Paslaptis" ir "Širdis pergamente". Pernai Lietuviškos knygos klubas išleido jos novelių rinkinį "Veidu prie žemės".

Poetė K. Grigaitytė

Lietuviškoje Enciklopedijoje K. Grigaitytės lyriką apibūdina: *„Poezijoje vyrauja gamtos, meilės ir jaunystės motyvai. Grigaitytei būdingas moteriškumas, vairuojąs jos kūrybą moteries psichikos vingiais. Neretai naudojamasi liaudies dainos forma, eliuojama daugiausia klasiniais ketureiliais".*

Pastarasis premijuotasis kūrinys turi ir naujų formos ir tematikos bruožų, pasinešęs labiau modernizmo kryptimi.

— — —

Romano ir poezijos konkursų laureatams V. Kavaliūnui ir K. Grigaitytei premijos bus įteiktos kovo 24 d. literatūros vakare Marijos Aukšt. mokyklos salėje Chicagoje.

Poezijos konkurso mecenatas, skyręs tam reikalui $1,000, yra dr. prof. Kazys Alminas.

— *Italijos premjeras Fanfani* vakar iš Jungtinių Amerikos Valstybių grįžo į Romą. Aerodrome žurnalistams Fanfani pasidžiaugė Italijos ir Jungtinių Amerikos Valstybių draugiškais santykiais.

Kas užims Hugh Gaitskellio vietą

LONDONAS — Hugh Gaitskell mirtis sudavė smūgį britų opozicinei darbo partijai, bent dabartiniam momentui, kai jis ruošėsi pergalei ateinančiuose visuotiniuose rinkimuose. Gaitskell, miręs penktadienį, buvo darbo partijos vadas.

Kas užims Gaitskellio vietą Minimi šie asmenys:

George Brown, 48 metų, dešiniojo sparno darbietis su patirtimi amatų unijoje.

Harold Wilson, 44 metų, darbiečių užsienio reikalų kalbėtojas, kurį socialistai laiko tinkamiausiu partijos vadu po Gaitskellio.

James Callaghan, 50 metų, ekonominių reikalų kalbėtojas už darbiečius parlamente.

Sir Frank Soskice, 60 metų, žymus teisininkas ir buvęs darbietis attorney general.

Gromyko vizituos Norvegiją

OSLO — Sovietų užsienio reikalų ministeris Andrei Gromyko vizituos Norvegiją ateinantį mėnesį; jį pakvietė norvegų vyriausybė. Jis vizituos Norvegijos užsienio reikalų ministerį Halvard M. Longe, kuris Sovietų Rusiją vizitavo 1961 metų lapkričio mėnesį.

Partizanai Venecueloje

CARACAS, Venecuela — Užvakar vyriausybė nuskraidino kareivius į Coro kalnus kovoti prieš partizanus. Pasak pranešimų iš Barquisimeto, 170 mylių vakaruose nuo Caracaso, atvyksta parašiutininkai ieškoti partizanų grupės, kuriai vadovauja Douglas (majoras Andrew Bravo).

KALENDORIUS

Sausio 21 d.: šv. Agnietė, Rungaila, Garsė

Sausio 22 d.: šv. Vincentas ir Anastazas, Aušrys, Skaistė.

ORAS

Oro biuras praneša: Chicagoje ir jos apylinkėje šiandien — temperatūra žemiau nulio.

Saulė teka 7:13, leidžiasi 4:51

KAS DAUGIAU TURI RAKETŲ

BERLYNAS — Sausio 19 dieną Sovietų Rusijos direktorius Chruščiovas pasigyrė, jog jis turįs paruoštų 120 raketų paleisti ant Jungtinių Amerikos Valstybių, jei kiltų karas tarp šių abiejų kraštų.

Kalbėdamas rytų Vokietijos plieno darbininkams Eisenhuettenstadt nepasakė, ar tos raketos yra Rusijoje ar kur kitur. Tačiau aiškiai pareiškė, jog jos galinčios pasiekti Jungtines Amerikos Valstybes.

„Amerikiečiai imperialistai žino, jog mes išvežėm 40 raketų iš Kubos", — pareiškė jis. "Bet mes turime 80, o gal net 120 raketų, kitose vietovėse". "Kuba nėra geriausia vieta raketoms, — pasakė Chruščiovas. „Mes turime geresnių vietų nei Kuba".

Prieš kelis mėnesius, pasak žvalgybos Washingtone teigimo, Rusija turėjusi 50 tarpžemyninių balistinių raketų. Nuo to laiko Sovietų Rusija galėjusi pasigaminti daugiau raketų. Jungtinės Amerikos Valstybės turi 400 raketų išskleistų (išdėstytų) su atominiais smaigaliais (galvutėmis), kurios gali pasiekti rusų taikinius. JAV taipjoje, 30 Jupiters raketų Italijoje ir 15 Turkijoje.

Togo valstybėje paleistas parlamentas

LOME, Togo — Laikinasis Togo ministeris pirmininkas Nicolas Grunitsky paleido parlamentą ir suspendavo konstituciją, ruošdamasis naujiems rinkimams.

Laikinoji vyriausybė kraštą valdys įsakais. Nežinia, kada bus nauji rinkimai, kuriuos Grunitsky paradėjęs artimoje ateity.

— *Indijos vyriausybė* vakar protestavo, kad raudonosios Kinijos kariniai daliniai telkiami pasienyje tarp Tibeto ir Sikim.

— *Raudonoji Kinija* skundžiasi, kad Indija nepaisanti jos pasiūlytų karinių paliaubų.

Quebeke, Kanadoj, susidarė Respublikonų partija, kuri sieksianti atsiskyrimo, nes esą prancūzai turi išsivaduoti iš anglų. Kanadoj prancūzų kilmės žmonių yra virš 5 mil. Naujajai partijai vadovauja dr. Marcel Chaput (viršuj) anksčiau chemiku dirbęs Kanados gynybos taryboj.

Naujas Boeing VC-137C sprausminis lėktuvas įteiktas specialiam karinės aviacijos tarnybos daliniui. Šis lėktuvas skirtas labai svarbiems asmenims, esantiems valdžioje, įskaitant prezidentą ir kabinėto narius ir užsienio dignatarus.

JAV KONGRESAS REIKALAUS IŠ PABALTIJO KRAŠTŲ PASITRAUKTI OKUPANTUS

„Ištraukti Sovietų kariuomenę iš Latvijos, Lietuvos ir Estijos". Tokią rezoliuciją paskelbė „Congressional Record" sausio 16 d.

WASHINGTON, D.C. —"Congressional Record" sausio 16 d. paskelbė rezoliuciją tokia antrašte: *"Ištraukti Sovietų kariuomenę iš Latvijos, Lietuvos ir Estijos".* . .

Senatorius Jack Miller iš Iowa ir senatorius Bourke Hickenlooper, taip pat iš Iowa, pateikia bendrą abiems Kongreso rūmams rezoliuciją, kreipiantis į Jungtinių Amerikos Valstybių prezidentą, kad jis diplomatinėmis ir ekonominėmis priemonėmis siektų ištraukimo iš Latvijos, Lietuvos ir Estijos ten laikomas Sovietų Rusijos jėgas, kad leistų pravesti tose tautose laisvus rinkimus, kad jos ir vėl galėtų gyventi kaip laisvos ir nepriklausomos valstybės suverenininių tautų bendruomenėje. Atspausdintas ir rezoliucijos turinys, kuris yra toks:

"Kadangi Jungtinės Valstybės visą laiką pripažino ir palaikė Pabaltijo žmonių teises į tautinę nepriklausomybę ir į visas nepriklausomo ir laisvo gyvenimo teises, ir

Kadangi Jungtinių Tautų charta vienu savo tikslų skelbia draugingų santykių tarp tautų ugdymą, pagrįsta "lygių teisių ir apsiprendimo principu", ir

Kadangi Sovietų Socialistinių Respublikų Sąjunga jėga prislėgė Latvijos, Lietuvos ir Estijos žmonių laisvę ir toliau tęsia draudimą jiems teisės į apsisprendimą ir laisvus rinkimus: Todėl tebūnie

Senate nutarta (drauge su Atstovų rūmais), kad Jungtinių Valstybių prezidentas diplomatiniais ir ekonominiais veiksmais siektų, kad Sovietų jėgos, laikomos Latvijoj, Lietuvoj ir Estijoj būtų ištrauktos ir pravesti laisvi rinkimai tose tautose, kad jos ir vėl gyventų kaip laisvos, nepriklausomos ir suverenininės narės tautų bendruomenėje".

Senato posėdyje pirmininkaujančio patvarkyme ši rezoliucija buvo pasiųsta Senato užsienio komitetui.

Tokią pat rezoliuciją įteikė Atstovų Rūmams kongresmanas Hoeven (iš Iowa).

Rezoliucijos Nr. — S. Con. Res. 4.

TRUMPAI IŠ VISUR

— *Vakarų Vokietijos Kancleris Adenaueris* vakar atvyko į Paryžių tartis su prezidentu Charles de Gaulle tarptautiniais klausimais. Ant konferencijos stalo būsią padėti šie klausimai: vokiečių-prancūzų gynybos reikalai, ekonominio ir kultūrinio bendradarbiavimo klausimai. Adenaueris atvykęs į Prancūziją trim dienom. Vokietijos kanclerio ir prezidento de Gaulle pasikalbėjimai prasidėsią šiandien.

Pasak kai kurių komentatorių, Adenaueris bandysiąs įtikinti prezidentą de Gaulle, kad jis nesipriešintų Britanijos įsijungimui į Europos Ekonominę Bendruomenę (Bendrąją Rinką).

— *Raudonoji Kinija* jau turinti dvi atomines bombas, kurias išbandysią šių metų gale ar kitais metais. Komunistų valdoma Kinija po 10 metų turėsianti ir atominių ginklų. Tai pranešė Japonijos šaltiniai.

— *Šiandien baigiamas* rytų Vokietijos komunistų partijos suvažiavimas, kuriame žodiniai susipešė raudonosios Kinijos atstovas Wu su Jugoslavija ir Sovietų Rusija.

— *Katangos prezidentas Tshombe,* pasidavęs Jungtinių Tautų direktyvoms, ragina savo karinius dalinius pasiduoti Kongo centro vyriausybei, bet maištingi kareiviai nenori paklusti savo vado įsakymams.

— *New Yorke ir Clevelande tebevyksta* laikraščių spaustuvių darbininkų streikai. Ir nežinia, kada bus baigti.

— *Popiežius Jonas XXIII* vakar šv. Petro bazilikoje paskelbė pal. Vincento Pallotti (1795-1850) šventuoju. Iškilmėse dalyvavo per 30,000 asmenų. Naujas šventasis 1835 metai įkūrė Katalikų Apaštalavimo draugiją. Ši draugija išaugo į tėvų palatiečių kongregaciją, kuri turi gana daug vienuolynų Jungtinėse Amerikos Valstybėse.

Planuojama tūkstančiai būtų, o jų vis trūksta

VILNIUS, pavergta Lietuva. — Kaip pranešė Vilniaus radijas, Lietuvoje — vis dideli užmojai...

Vis planuojama, vėliau gi pasirodo, kad planai neišpildyti ar darbai atlikti su trūkumais. Štai, gyvenamųjų namų statyboje Lietuvoje šiemet užplanuota pastatyti 15,500 naujų butų. Dabar kalbama, kad daugiau dėmesio skiriama namų statybai kooperaciniais pagrindais, kaip sakoma — iš darbo žmonių sutaupų. Skelbiama, kad kooperacinės statybos gyventojai iš valstybės gauną ilgalaikes paskolas, iki 15 metų. O centralizuota tvarka statybinės organizacijos Vilniuje numato pastatyti 15,000 kv. mtr. gyvenamojo ploto, Kaune — 12,000. (E.).

PRANCŪZŲ GRIEŽTA LINIJA PRIEŠ BRITANIJĄ

BRIUSELIS, Belgija — Prancūzų atstovai penktadienį nepaisė olandų grasinimo sugriauti Europos Bendrąją Rinką, jei Britanija bus išskirta iš jos ir ketina šią savaitę boikotuoti techninius pasikalbėjimus dėl Britanijos įsijungimo į šią ekonominę bendruomenę.

Prancūzų atstovai pareiškė, kad jie nedalyvausią posėdyje rytoj Briuselyje spręsti santykių britų kolonijos Hong Kongo ir Bendrosios Rinkos. Prancūzai taipgi pareiškė, jog jie nedalyvaus šiandien derybose Liuksemburge dėl Britanijos prašymo įsijungti į Europos Anglies ir Plieno Bendruomenę, į Bendrosios Rinkos padalinį-skyrių.

Prancūzai sutiko dalyvauti tik savo penkių Bendrosios Rinkos bendradarbių susirinkime Briuselyje sausio 28 dieną, kad būtų peržiūrėti Britanijos reikalai.

Rašytojas A. Žukauskas keliauja — trobų stogai apšepę, sienos apšiurusios

OKUPUOTA LIETUVA. — Rašytojas Alb. Žukauskas pastaruoju metu daug keliavęs po Lietuvą, matęs tvarkingų trobesių, bet ir daug netvarkos. Neseniai jis per Vilniaus radiją pasakojo, kad ties Kuršių marėmis Žibirų kaime aptikęs daug nešvaros, stogai visur apšepę, sienos nebaldytos. Ignalinos raj. Žukauskas vėl susidūrė su kolchozininkais, kurie apleidę savo trobas, nes juk ne tavo kolchozas... O prie Vilniaus Žaliųjų ežerų Žukauską dar labiau nustebino viena troba prie ežero. Girdi, langai ten nebuvo varstomi nuo laikų, kada pastatė trobą, ant stalų valgių likučiai, neplauti indai, senos kojinės. Dabar radijas kreipėsi į klausytojus, ragino daugiau kritikuoti savo kaimynus, kurie darą gėdą visam kolchozui.

— *JAV uostų darbininkų streiką* ketinama greitai baigti. Jei nepavyks geruoju susitarti darbdaviams su darbininkų atstovais, prezidentui Kennedy teks prašyti Kongresą suteikti jam teisių grąžinti uostų darbininkus darban.

KUBOJE DAR YRA RUSŲ RAKETŲ

Tai pranešė gudas, atvykęs iš Havanos

MIAMI, Fla. — Trisdešimt trys amerikiečiai ir 52 kiti tremtiniai atskrido sausio 18 dieną į Miami iš Havanos, Kubos. Vienas jų, antikomunistas Gudijos rusas įsitikinęs, kad Kuboje dar yra rusų tolimojo veikimo spindulio raketų.

Rusas, Andrew Golovčenko, 72 metų, gyvenęs Kuboje nuo 1926 metų, teigia, jog "daugiau kaip 20,000 rusų kareivių" dar yra saloje. Golovčenko nematęs raketų, bet jis pabrėžė, kad jų dar yra Kuboje. Jis pareiškė, jog jo informacija išplaukianti iš pasikalbėjimų su rusų kareiviais ir kubiečių pareigūnais. Jie su juo kalbėjosi laisvai, nes jis apsimetė esąs rusiškai kalbantis suomis, norėdamas pasprukti ir išvengti pašaukimo darbui rusų kariniuose daliniuose Kuboje.

Laivyno karininkas

Golovčenko yra buvęs imperatoriškame laivyne vadas. Privačiame gyvenime yra laivyno inžinierius.

"Kuba šiandien sudaro didelį pavojų Jungtinėms Amerikos Valstybėms", — pareiškė Golovčenko. Jį aerodrome sutiko žmona Olga, kuri jo nematė nuo 1961 metų birželio mėn., pabėgus jai iš Kubos.

90 bėglių atvyko Pan American World Airway DC-6-B lėktuvu, kuris sausio 18 d. rytą išskrido į Havaną iš Miami su penkiomis tonomis išpirkimo reikmenų (maisto, vaistų).

Daugelis kubiečių ir kubiečių-amerikiečių nenori kalbėti apie sąlygas Kuboje, kadangi jie bijo pakenkti savo giminėms šioje saloje. Tačiau visi džiaugiasi atvykę į "šį didelį kraštą". Daugiausiai tarp šių atvykusių tremtinių yra moterys ir vaikai.

Išpirkimo reikmenys

Jų išvykimas iš Havanos supuolė su atplaukimu amerikiečių prekinio laivo Shirley Lykes su 7,000 tonų išpirkimo reikmenų.

Pasak pranešimo iš Havanos šeši asmenys, kurie buvo išvykimo sąraše, negalėjo išskristi į laisvę, kadangi jie nesutiko atiduoti valstybei savo nuosavybių.

Gi diktatoriaus Castro režimas pareikalavo asmenų atiduoti nuosavybes valstybei, jei nori gauti vizos į laisvę.

Šeši šeimos nariai iš Santiago atvyko į Havaną skristi į JAV, pasisamdę privatų automobilį ir atlikę 750 mylių kelionę. Šeimai teko palikti motiną kaip "užstatą", kadangi jų nuosavybė "netinkamai" buvusi atiduota vyriausybei.

— *Polocke uždarytas vienuolynas,* seniausias Gudijoje — šv. Eufrazinijos-Pradslavos, Polocko kunigaikštytės, įsteigtas 1128 m. Vienuolės išvaikytos.

SOCIALINIS DRAUDIMAS IR DARBAS

TVARKO PRANAS ŠULAS ir JONAS ŠOLIŪNAS

NEATIDĖLIOKITE PRAŠYTI IŠMOKĖJIMŲ

— Ar jūs laukiate visiško išėjimo į pensiją, kad paduotumėte prašymą socialinio draudimo mokėjimams gauti? — klausia Mr. Robert Richter, social. dr. pietvakarių įstaigos įgaliotinis. — Jei taip, nebetęskit ilgiau ir šiandien pasitikrinkit. Jums nereikia laukti ligi paskutinės į pensiją išėjimo dienos, kad gautumėt socialinio draudimo mokėjimus.

— Šiandien šiame krašte yra daugiau negu milijonas darbininkų 65 m. amžiaus ar senesnių, kurie gali gauti social. dr. mėnesinius mokėjimus. Prieš 1961 m. asmuo, turįs teisę į mokėjimus, uždirbąs virš 2,080 dol. į metus dirbdamas visus 12 mėn., negalėjo gauti social. dr. mokėjimų už bet kurį tų metų mėnesį. Tačiau vėliausių pakeitimų įstatyme dėka darbininkai, pasiekę į pensiją išėjimo amžiaus, gali gauti social. dr. mokėjimus, nors jų uždarbis ir viršija $2,080.

— 1961 m. social. dr. įstatymo pakeitimai leidžia, kad vienas doleris iš visos mokamos social. dr. sumos šeimai per metus būtų sulaikomas už kiekvienus du dolerius, kuriuos darbininkas uždirba tarp $1,200 ir $1,700. Išskaitymai už uždarbius virš $1,700 bus dolerio už dolerį pagrindu. Pagal įstatymą, darbininkui su jo išlaikomais šeimos nariais, kurie taip pat turi teisę į social. dr. mokėjimus, yra galima uždirbti ligi $4,400 į metus ir priedo dar gauti social. dr. mokėjimus. Kaip naujas "į pensiją išėjimo mėginimas" veikia, čia paaiškinsime pavyzdžiu.

Leiskim, kad 65 m. amžiaus darbininkas uždirba $3,600 į metus. Jei šią algą jis gavo per daugelį metų ir savo darbą tęs toliau su tuo pačiu atlyginimu, tai pagal jo $3,600 mėtinę algą, jis gaus iš social. dr. $105 į mėn. Jo žmona ir mažametis vaikas kiekvienas gaus po $52 ir 50c. į mėn. Iš viso iš social. dr. ši šeima gaus $210. Šiame pavyzdy, jeigu darbininkas išeitų į pensiją ir jo uždarbis siektų mažiau, negu $1,200 į metus, tai jis ir jo šeima galėtų gauti čekius už visus 12 mėn. ir tai sudarytų $2,520. Tačiau šis darbininkas neišeina į pensiją ir toliau dirba, uždirbdamas $3,600 į metus. Ar jis gali gauti social. dr. mokėjimus? Pažiūrėkime: 1) Kadangi šis darbininkas uždirba virš $1,200 į metus, jis ir jo šeima negali gauti pilnų metinių mokėjimų $2,520 sumoje. 2) Už pirmus jo uždirbtus $500 virš $1,200 turi būti išskaityti $250 (vienas doleris už kiekvienus du dolerius). Atėmus $250 iš $2,520, pasiliks $2,270. 3) kadangi jo uždarbis yra $1,900, virš $1,700, priedinai $1,900 (doleris už dolerį) turi būti atimti iš $2,270. Tokiu būdu pasilieka $370, kurie turėtų būti išmokėti šiam darbininkui ir jo šeimai, nors jis ir uždirba $3,600 į metus.

Daugumai darbininkų visai nereikia nustoti dirbti, kad gautų social. dr. mokėjimus. Social dr. astovas ragina visus senesnio amžiaus darbininkus, vis dar tebedirbančius, tuč tuojau nueiti į vietinę social. dr. įstaigą ir sužinoti, kokios yra galimybės social. dr. mokėjimams gauti, kad neprarastų jų. Pabaigai R. Richter pasakė, kad darbininkai gali patys apskaičiuoti, ar jie gali gauti mokėjimus, nors ir nesustoja dirbti, paprašydami iš bet kurios social. dr. įstaigos informacijos lapelio už 23 centus. Jame išspausdinta lentelė gali tuč tuojau aiškiai parodyti, kaip uždarbis liečia social. dr. mokėjimų dydį, kuriuos darbininkas ir jo šeima gali gauti.

Papildomų informacijų galite gauti jūsų gyvenamos vietos social. dr. įstaigoje. **pr. Šul.**

Dėl palikimo pinigų tvarkymo

Į mūsų skaitytojo B. Mažiulio klausimą dėl palikimų pinigų tvarkymo Lietuvos gen. konsulas dr. P. Daužvardis atsakė:

1. Konsulatas palikimų bylų neadministruoja ir jose esamų pinigų kaitalioti negali — tam teisių ir galios neturi.

2. Palikimus tvarko testamentų vykdytojai ir administratoriai. Vykdytojus paskiria testatoriai, o administratorius—teismai bei įstatymai. Jais, paprastai, yra mirusio giminės arba savivaldybės pareigūnai — Public administrators.

3. Testamentų vykdytojai (executors) ir adminstratoriai palikimų administravimo metu (9 mėnesius) jų globoje esamus pinigus gali deponuoti, kur tik jie nori — įstatymai nevaržo; bylai pasibaigus, jei yra pinigų, kurių niekas nereikalauja arba, kurių savininkai gyvena sovietų okupuotuose kraštuose, kaip Lietuvoje, tokie pinigai įmokami į Apskrities iždą (kalbu apie vietos sąlygas). Pinigai be įpėdinių — Apskrities nuosavybėn, o su įpėdiniais — Apskrities globon.

Tai bendrieji nuostatai. Yra buvusių ir išimčių. Tačiau, išimtimis bylų vesti negalima. Draugė padaryti siūlymai ir įtaigojimai yra be įstatyminio pagrindo — nerealūs.

Palikimų pinigus taip tvarkyti, kaip siūlo p. K., būtų galima tik tuo atvėju, jeigu juos gautų Konsulatas ar koks kitas įpėdinių atstovas. Tas, tačiau, šiuo metu, negalimas.

Konsulatas bylas seka ir įpėdinių teises, įstatymų ribose, gina, bet pinigų negauna ir jų nekontroliuoja.

Lietuviai pensininkai

Sausio 12 d. Chicagoj įvyko lietuvių pensininkų susirinkimas, kurį atidarė A. Čepulis ir nurodė tikslus. Sekretoriumi buvo B. Žukauskas. P. Dirkis pasiūlė steigti organizuotis tik Chicagoj. Priimtas pasiūlymas steigti organizacinę komisiją iš trijų narių, būtent, A. Čepulis, P. Dirkis ir V. Povilaitis. Susirinkimo dalyviai skirstėsi patenkinti, kad įsteigta organizacija, kuri rūpinasi jų gyvybiniais reikalais ir žadėjo į kitą susirinkimą atsivesti daugiau pažįstamų pensininkų.

Pensininkų draugas

NESUPRANTAMAS TRUKDYMAS

Patirta, kad Chicagoje Vak. Vokietijos valdžios sudaryta komisija iš jos dviejų pasamdytų gydytojų, kartu su tuo gydytoju, kuris pasirašė nedarbingumo pažymėjimą nukentėjusiems nuo nacių režimo ir reikalaujančiam atlyginimo iš Bundesverwaltungsamt, Koelne, Gi Vokietijos valdžios "patikimieji" daktarai įvairiais būdais stengiasi nuneigti pasirašiusiojo gydytojo diagnozės duomenis. Žmonės piktinasi ir nepasitiki tokia "komisija". Į tai turėtų įsikišti UNO Aukšt. Pabėgėlių Komisaras Genevoje, kuris, pagal pasirašytą su Vak. Vokietijos vyriausybe sutartį turi teisę tai daryti. Be abejo ir suinteresuotų tautybių (lietuvių, lenkų, žydų ir kitų) atstovai irgi netylės ir reaguos į tokį neleistiną Vokietijos įstaigų veiksmą. Nepatenkintieji "komisijos" sprendimu ar elgesiu gali tiesiog su skundu kreiptis į Pabėgėlių Komisarą Genevoje. **XYZ**

JŪS KLAUSIATE, MES ATSAKOME

Jeigu būtų leista man išeiti pensijon, kiek aš jos gaučiau?

Kl. Pradėjau dirbti 1962 m. V. 2. ir iki šiol esu uždirbęs $2,417.89 (per 8 mėn.). Jeigu būtų leista man išeiti į pensiją, kiek aš jos į mėn. gaučiau? Bet jeigu neleidžiama tokiam tik iš dirbimo laikui išeiti pensijon, tai ar 18 mėn. išdirbus, jau leidžiama išeiti pensijon? Esu gimęs 1900 m. rugs. 18 d. Esu nesveikas, turiu širdies aortos ir venos gyslų išplėtimą. Ar tas turėtų kokią įtaką į pensijos gavimą, jeigu 67½% nustojus darbingumo? **F. R.**

Ats. F. R. Atrodo, kad jūsų klausimas liečia nedarbingumo pensiją. Atsižvelgiant į jūsų uždarbius, išdirbtą laiką bei gimimo datą tenka du dalykus pastebėti.

Pirma, kiekvienas darbininkas, norįs gauti socialinio draudimo nedarbingumo pensiją, turi būti išdirbęs bent 5 metus iš paskutiniųjų dešimties metų laikotarpio, prieš tampant nedarbingu. Jūs gi esate teišdirbęs turbūt tik apie pusmetį ir jokiu būdu nedarbingumo pensijai kvalifikuotis negalite, nors būtumėte ir visiškai nedarbingas, kadangi neatitinkate nustatytam reikalavimui darbo atžvilgiu.

Antra, kiekvienas darbininkas, kuris prieš savo 65-jį gimtadienį nori gauti nedarbingumo pensiją, turi įrodyti, jog jo nedarbingumas prasidėjo bent septynetą mėnesių prieš 65-jį gimtadienį. Darbininkams, sulaukusiems 65 metus amžiaus, mokama senatvės pensijos ir jie nedarbingumo pensijos gauti negali. Vadinasi, jei neišdirbsite bent 5-kių metų — nedarbingumo pensijos gauti negalėsite. Tačiau jei išdirbsite tuos penkerius metus, tai kada sustosite dirbti, tada būsite jau per 65 m. amž. ir nedarbingumo pensijos negausite. Žodžiu, kiekvienu atveju jūs nedarbingumo pensijai kvalifikuotis negalite, nors ir įrodysite, jog esate 100% nedarbingas.

J. Šoliūnas

TRUMPAI

— **Civilinės tarnybos kvotimai** jaunesniojo knygyninko vietai užimti bus sausio 29 d.

— **Darbas ir uždarbis.** Pagal U.S. Census Bureau pranešimą, JAV žemės ūky dirbančių skaičius krito 37% (iš 7,047,000 iki 4,415,000), gi fabrikų darbininkų skaičius padidėjo 21% (iš 15,306,000 iki 18,535,000). Viešos tarnybos administracijoje tarnautojų padidėjo 27%. Anglių kasyklose dirbančiųjų skaičius sumažėjo 56%, geležinkeliuose — 31%, tekstilės gamyboj — 21%. Uždarbio vidurkis specialistų mašinų pramonėje buvo $7,547, naftos ir anglių pramonėje — $6,321, susisiekimo — $6,373. Aukščiausias moterų uždarbio vidurkis buvo geležinkeliuose — $4,435, naftos pramonėj—$4,111, auto susisiekime — $4,083. **pr. Š.**

— **Illinois valstybėje,** savaitėje, kuri baigėsi gruodžio 8 d., buvo 93,001 bedarbių, kurie nau dojosi pašalpomis, paaugo iki 8.8%.

— **Leon Keyserling,** Ekonomiško Progreso konferencijos direktorius, neseniai pareiškė, kad JAV reikalingos naujo "New Deal" programos; esą 2/5 tautos gyvena žemu gyvenimo standartu.

— **Anglijoj yra 566,196** užregistruotų bedarbių, kas yra dau giau negu buvo per 4 paskutinius metus.

— **Newarke, Anglijoje,** veikiančio alaus bravoro administracija pranešė, kad ilgamečiai darbininkai galės gauti kiekvieną dieną alaus, bet... pirmiausia jie turi išeiti pensijon.

— **Pasiūlė naują uždarbio minimumą $1.65.** Pasiremdamas the Walsh-Healy Public Contracts įstatymu, Darbo sekretorius W. Willard Wirtz pasiūlė naują uždarbio minimumą $1.65 į val., dirbantiems elektr. lempų pramonėj. Pasiūlymas paremtas įrodymu, gautu iš viešo apklausinėjimo. Šio pasiūlymo kopiją galima gauti iš the U. S. Labor Department's Wage and Hour and Public Contracts Divisions, Washington, D. C. Kitas minimalinio uždarbio reikalu pasiūlymas padarytas, dirbantiems mokslo, pramonės ir laboratorinių instrumentų elektros gamyklose, t.y.: $1.35 į val. ir $1.50 į val. darbininkams, dirbantiems visų kitų produktų gamyboj.

— **Darbo sekretorius** W. Willard Wirtz paskyrė Jacką Howard, 38 m. amž., iš Washington, D. C., kaip specialų asistentą Darbo pasekretoriui John F. Henningui. Mr. Howard buvo 8 metus San Francisco Chronicle darbo sk. redaktorius. Nuo 1949 iki 1951 m. jis buvo Springfield (Ohio) Daily News City Hall reporteriu. Jis rašė visai eilei žurnalų.

PERKU IR PARDUODU
PAŠTO ŽENKLUS IR SENUS PINIGUS
PATRIA
6312 S. Western GR 6-6592
Atdara 11-4 ir 6-8

KVIEČIAME APLANKYTI MŪSŲ NAUJAS PATALPAS

CRANE SAVINGS
AND LOAN ASSOCIATION
B. R. PIETKIEWICZ, Prez.
2555 West 47th St. Tel. LAfayette 3-1083
PLENTY OF FREE PARKING
4½%
INSURED UP TO $10,000
FEDERAL HOME LOAN BANK SYSTEM MEMBER
Naujas aukštas dividendas mokamas už investavimo sąskaitas.
PINIGAI ĮNEŠTI IKI 15 D. PELNO NUOSIMČIUS NUO 1 D.
Dividendai mokami sausio ir liepos mėn. 1 d.
VALANDOS: PIRM. ir KETV. ..... 9 v. r. iki 3 p. p.
ANTRAD. ir PENKT. ..... 9 v. r. iki 5 v. p.
ŠEŠTAD. 9 v. r. iki 12 v. d. Trečiad. uždaryta

DAINA ELECTRONICS (Sav. inž. A. Semėnas)
TV - RADIJAI - JUOST. REKORDERIAI
STEREO FONOGRAFAI - PLOKŠTELĖS
ANTENOS - BATERIJOS - LEMPUTĖS
EL. VIRT. PRIETAISAI - LAIKRODŽIAI
Viskam žemiausios kainos ir garantija
3321 S. Halsted St. - CLIFFSIDE 4-5665

P. ŠILEIKIS, O. P.
Orthopedas. Protezistas.
Aparatai-Protezai. Med. bandažai. Spec. pagalba kojoms (Arch Supports) ir t.t.
Val. 9-4 ir 6-8. Šeštadieniais 9-1
ORTHOPEDIJOS TECHNIKOS LAB
2850 W. 63rd St., Chicago 29, Ill
Tel. PRospect 6-5084

DRAUGAS

THE LITHUANIAN WORLD-WIDE DAILY

4545 WEST 63rd ST., CHICAGO 29, ILL., Tel. LUdlow 5-9500

Second Class Postage paid at Chicago, Illinois. Published daily, except Sundays, days after Christmas and Easter, by the Lithuanian Catholic Press Society.

Subscription rates: $13.00 per year in Chicago, Cicero and Foreign. $11.00 per year outside of Chicago and in Canada

Prenumerata:	Metams	½ metų	3 mėn.	1 mėn.
Chicagoj, Cicero ir užsienyje	$13.00	$7.00	$4.00	$1.75
JAV ir Kanadoj	$11.00	$6.00	$3.50	$1.50

• Redakcija straipsnius taiso savo nuožiūra. Nesunaudotų straipsnių nesaugo, juos grąžina tik iš anksto susitarus. Redakcija už skelbimų turinį neatsako. Skelbimų kainos prisiunčiamos, gavus prašymus.

• Redakcija dirba kasdien 8:30 — 5:30, šeštadieniais 8:30 — 12:00.

• Administracija dirba kasdien 8:30 — 5:00, šeštadieniais — 8:30 — 12:00.

DR. J. ir K. AGLINSKAI
GYDYTOJAI IR CHIRURGAI
5430 South Kedzie Avenue
Priima ligonius pagal susitarimą. Dėl valandos skambinti telefonu HEmlock 4-1562 nuo 2 iki 9 v. p. p. kasdien, išskyrus trečiad. ir šeštad.

DR. ANNA BALIUNAS
AKIŲ, AUSŲ, NOSIES IR GERKLĖS LIGOS
PRITAIKO AKINIUS
2858 West 63rd Street
Val.: kasdien 10—12 val. ir 7—9 v. vak. Šeštadieniais 10—1 val. Trečiadienį uždaryta. Kitu laiku susitarus.
Ofiso telefonas: PR 8-3229.
Rez. telef. WAlbrook 5-5076

Rez HE 6-1670.
DR. K. G. BALUKAS
AKUŠERIJA IR MOTERŲ LIGOS
6449 So. Pulaski Rd. (Crawford Medical Building). tel. LU 5-6446
Valandos pagal susitarimą. Jei neatsiliepia skambinti MI 3-0001

Ofisas: 3148 West 63rd Street
Tel.: PRospect 8-1717
Rezid.: 3241 West 66th Place
Tel.: REpublic 7-7868
DR. S. BIEŽIS
CHIRURGAS
Valandos: Kasdien nuo 1 iki 3; treč. uždaryta. Antrad. ir penkt. vakarais nuo 7 iki 8.

DR. VL. BLAŽYS
PLAUČIŲ IR VIDAUS LIGOS
2801 W. 63rd Street
Kampas 63-čios ir California
Val. kasdien nuo 6—8 val. vak. Šešt. 2—4 val.
Trečiad. ir kitu laiku paga. sutartį.
Ofiso telef. 476-4042
Rez. WAlbrook 5-3048

DR. C. K. BOBELIS
Inkstų ir šlapumo takų chirurgija
Tel. 695-0533 Elgin
425 No. Liberty Street,
Route 25, Elgin, Illinois
Valandos pagal susitarimą

Tel. ofiso HE 4-5849, rez. HE 4-2324
DR. PETER T. BRAZIS
GYDYTOJAS IR CHIRURGAS
2434 West 71st Street
Val.: pirm., ketv. 1-4, vakar. 7-9, antr., penkt. 1-5, treč. ir šešt. tik susitarus.

Tel. ofiso HE 4-5758; Res. HI 5-3225
DR. S. ir M. BUDRYS
GYDYTOJAI IR CHIRURGAI
2751 West 51st Street
(Bendra praktika ir Alergija)
Valandos. pirm., antr., ketvirt. 2-9 val., penkt. 10 v. r. iki 9 v. v.; šeštad. 10 v. r. iki 1 p. p. Ligonius priima pagal susitarimą.

Tel. ofiso 247-1002, Namų PR 8-6960
DR. E. DECKYS
GYYDYTOJA IR CHIRURGĖ
SPECIALYBĖ — NERVŲ IR EMOCINĖS LIGOS
Valandos pagal susitarimą.
4063 Archer Avenue
(Prie California Ave.)

Rez. GI 8-0873
DR. W. M. EISIN-EISINAS
AKUŠERIJA IR MOTERŲ LIGOS
6132 So. Kedzie Ave. WA 5-2670
Valandos pagal susitarimą. Jei neatsiliepia skambinti MI 3-0001

Ofiso HE 4-1414, Rez. RE 7-6867
DR. B. GAIŽIŪNAS
GYDYTOJAS IR CHIRURGAS
Specialybė akušerija ir moterų ligos
2454 West 71st Street
(71-os ir Campbell Ave. kampas)
Val.: kasdien 1—3 ir 6—8 val. vak. Šeštad. 1-4 p. p.
Trečiadieniais uždaryta.

DR. A. GARUNAS
GYDYTOJAS IR CHIRURGAS
Vidaus ir vaikų ligos
2737 West 71st Street
VAL.: kasdien nuo 6-8 vak. vak., Šeštad. nuo 10 iki 12 valandos. Ligonius priima pagal susitarimą.
Tel ofiso ir res. WA 5-2017

DR. S. GEŠTAUTAS
7059 S. Talman Ave.
Vėžio ir leukemijos cheminė terapija. Priėmimas tik susitarus.
Telefono valandos ketv. nuo 8 iki 9 p. p. WA 5-3388.

Ofiso tel. PR 8-2220
Namų — rez. PRospect 8-9081
DR. JANINA JAKŠEVIČIUS
JOKŠA
GYDYTOJA IR CHIRURGĖ
VAIKŲ LIGOS
2656 West 63rd Street
Val.: Pirmad. ir ketv. nuo 3 iki 6; antrad. ir penktad. nuo 4 iki 8; Šešt. nuo 1 iki 4 val.

Tel. ofiso PO 7-6000, rez. GA 3-7278
DR. A. JENKINS
GYDYTOJAS IR CHIRURGAS
3844 West 63rd Street
Val.: kasdien nuo 1—4 p. p. ir 6 iki 8 val. Trečiad. ir šešt. uždaryta

Telefonas: GRovehill 6-1595
DR. ALDONA JUŠKA
AKIŲ LIGŲ SPECIALISTĖ
PRITAIKO AKINIUS
2422 West Marquette Road
Valandos: 9—12 ir 7—9 v. v. pagal susitarimą, išskyrus trečiadienius, uždaryta.

DR. VL. KAUPAS
VIDAUS LIGOS
756 West 35th Street
(Kamp. 35-ta ir Halsted)
Valandos vak. 6-9. Šeštad. 10-2 p. p Treč. susitarus.
Ofiso tel. BI 7-0400
Dienos metu tel. CA 5-5010

Ofiso ir buto tel. OLympic 2-1381
DR. F. V. KAUNAS
GYDYTOJAS IR CHIRURGAS
1407 So. 49th Court, Cicero
Kasdien 10-12 ir 4-7. Treč. ir šeštad. tik 10-12

Tel. REliance 5-1811
DR. WALTER J. KIRSTUK
(Lietuvis gydytojas)
GYDYTOJAS IR CHIRURGAS
3925 West 59th Street
Val.: Pirmad., antra., ketvirtad ir penktad. nuo 1—4 p. p., 6:30-8:30 val. vak. Šeštad. 1—4 val., trečiad. uždaryta.

Tel. ofiso ir buto OLympic 2-4159
DR. P. KISIELIUS
GYDYTOJAS IR CHIRURGAS
4938 W. 15th Street, Cicero
Kasdien 1—3 val. ir 6—8 val. vak., išskyrus trečiadienius.
Šeštadieniais 12 iki 4 popiet

Ofiso telef. LAfayette 3-3210, jei neatsiliepia, šaukti KEdzie 3-2868
DR. EMILY V. KRUKAS
GYDYTOJA IR CHIRURGĖ
4146 So. Archer Avenue
Val.: Kasdien popiet nuo 12—3 val. vak., pirm., antr., ketvir. 6—9 val. Trečiadieniais tik susitarus.

DR. IRENA KURAS
GYDYTOJA IR CHIRURGĖ
KŪDIKIŲ IR VAIKŲ LIGŲ SPECIALISTĖ
MEDICAL BUILDING
7156 South Western Avenue
Pirmad., antrad., ketv. ir penktad. nuo 11 val. iki 1 val. p. p. ir nuo 6 v. — 8 val. vakare. Trečiad. nuo 11 val. ryto — 1 val. p. Šeštad. 11 val. ryto iki 3 val. p. p.
Ofiso tel. RE 7-1168
Rez. tel. 239-2919

DR. MARIJA LINAS
AKUSERIJA IR MOTERU LIGOS
2817 West 71st Street
Telefonas HEmlock 6-3545
(OFISO ir REZ.)
VALANDOS PAGAL SUSITARIMĄ

DR. A. MACIŪNAS
CHIRURGAS
2858 West 63rd Street
Tel. — PRospect 8-7773
Val.: pirmad. ir ketvirtad. 1-4 p. p. antrad. ir penktad. 5-8 v. v.

Ofiso HE 4-1818, Rez. PR 6-9801
DR. J. MEŠKAUSKAS
GYDYTOJAS IR CHIRURGAS
Specialybė — vidaus ligos
2454 West 71st Street
(71-os ir Campbell Ave. kampas)
Val.: kasdien 9-11 ryto ir 4-8 v. v. Šeštad. 9 v. r. — 2 p. p.
Trečiadieniais uždaryta

DR. JULIA MONSTAVIČIUS
GYDYTOJA IR CHIRURGĖ
VIDAUS LIGOS
10748 S. Michigan, Chicago 28, Ill.
Telef. ofiso: PUllman 5-6766
Namų: BEverly 8-2946
Priėm. val.: kasdien 6-8 v. v., šešt. 1-4 v. p. p., trečiadienį — uždaryta

Tel. ofisų RE 7-8818
DR. ALBINA PRUNSKIS
GYDYTOJA IR CHIRURGĖ
Ofisas 2659 W. 59th Street
VALANDOS: 2-4 p. p. ir 6-8 p. p. šeštadieniais 10-12 valandos
Trečiadieniais uždaryta.

Ofiso telefonas — CL 4-2421
DR. AL. RAČKUS
GYDYTOJAS IR CHIRURGAS
4307 So. Kedzie Avenue
(Kampas Kedzie ir Archer)
VAL. kasdien nuo 2 iki 8 val. vak. Treč. ir sekmad. tik susitarus

DR. ZIGMAS RUDAITIS
Spec. ORTHOPEDINĖS LIGOS
2745 West 69th Street
Priešais Šv. Kryžiaus ligoninę.
VAL.: Pirmad., antr., ketv., penkt. nuo 9 iki 11 ryte ir nuo 6-8 val. v. Šeštad. nuo 2-4. Trečiadieniais ir kitu laiku susitarus telefonu.
Telef. REpublic 7-2290.

DR. ANT. RUDOKAS, Opt.
Tikrina akis ir pritaiko akinius, keičia stiklus ir rėmus
4455 S. California Ave., YA 7-7381
VAL.: 10 ryto iki 8 vak., trečiad uždaryta. Šeštad. 10 v. r. iki 2 p. p

Rez. tel. PR 9-0563, Rez. PR. 9-6730
Dr. W. Ross Dr. L. Seibutis
Inkstų, pūslės ir šlapumo takų chirurgija
Ofisai: 7958 S. Western Ave., tel. GR 6-0091; 392 E. 159th St., Harvey, Ill., tel. EDison 3-4383; 30 N. Michigan Av., Suite 808, tel. CE 6-7764.
Valandos pagal susitarimą

DR. ALDONA ŠIMKUS
AKIŲ LIGOS IR CHIRURGIJA
PRITAIKO AKINIUS
6449 So. Pulaski Rd. Tel. LU 2-5778 arba 15542 S. Cicero, Oak Forest, Ill.
Telef. FU 5-2020.
Valandos pagal susitarimą. Jeigu neatsiliepia skambinti TE 9-1071.

DR. J. J. SIMONAITIS
GYDYTOJAS IR CHIRURGAS
Adresas 4255 W. 63rd Street
Ofiso tel. REliance 5-4410
Rez. tel. GRovehill 6-0617
Valandos: 1-3 p. m. ir 6-8 p. m. Penkt. tik 1—3 p. p.
Trečiad. ir šeštad. pagal sutartį.

DR. SELMA E. SODEIKA
OPTOMETRISTĖ
5842 S. Kedzie Ave. PR 6-2635
Tikrina akis ir pritaiko akinius
Visual Training — Contact Lenses
Pirmad., ketv. 10:30 v. r. — 7 p. p.
antrad., penkt. 10:30 v. r — 6 p. p.;
šešt. 10:30 v. r. — 5 p. p.
Treč. uždaryta.

Ofiso telef. CLiffside 4-2896
Rezid. telef. WAlbrook 5-3099
DR. P. STRIMAITIS
GYDYTOJAS IR CHIRURGAS
4644 So. Ashland Avenue
Bendra praktika ir specialiai chirurgija
Valandos kiekvieną dieną 2 — 4 ir 6—8 val. vak. Trečiadieniais ir sekmadieniais uždaryta, priimama pagal susitarimą. Šeštadieniais nuo 2 v. iki 5 v. v.

DR. VYT. TAURAS
GYDYTOJAS IR CHIRURGAS
BENDRA PRAKTIKA IR MOTERŲ LIGOS
Ofisas ir rez. 2652 W. 59th St.
Tel. PRospect 8-1223 ar PR 6-5577
Ofiso val.: Pirm., antr., treč. ir penkt. nuo 2 iki 4 ir nuo 6 iki 8 v. v. Šešt. 2—4 v. popiet ir kitu laiku — pagal susitarimą.

DR. V. P. TUMASONIS
CHIRURGAS
2454 West 71st Street
Valandos pagal susitarimą.
Priiminėja ligonis tik susitarus — nuo 1 iki 9 v. v. pirm., antr., ketv. ir penkt. Susitarimui skambinti darbo valandomis ir šešt. nuo 1 v. tel. HE 4-2123, neatsiliepus GI 8-6195 arba GI 8-6198. Treč., šešt. ir sekm. uždaryta.

Telefonas — GRovehill 6-2828
DR. A. VALIS-LABOKAS
GYDYTOJAS IR CHIRURGAS
2524 West 69th Street
Specialybė: AKUŠERIJA ir MOTERŲ LIGOS
VALANDOS: 1 iki 4 ir 6 iki 8
Šeštadieniais 1 iki 4 val.
Trečiadieniais uždaryta.

Tel. PRospect 6-9400
DR. ONA VAŠKEVIČIUS
(VAŠKAS)
GYDYTOJA IR CHIRURGĖ
6248 South Kedzie Avenue
Ofiso val. kasdien: 2-4; 6-8. Šeštad. nuo 2 iki 4. Treč. ir sekm. tik skubiais atvejais ir susitarus.

Tel. ofiso PR 6-6446, rez. HE 4-3150
DR. F. C. WINSKUNAS
GYDYTOJAS IR CHIRURGAS
2420 West Marquette Road
Val. nuo 2 iki 4 v. v. ir 7 iki 8 v. v.
Treč. ir šeštad. pagal sutartį.

DR. P. Z. ZALATORIS
GYDYTOJAS IR CHIRURGAS
1821 South Halsted Street
Tel. ofiso CA 6-0257, rez. PR.6-6659
Rez. 6600 So. Artesian Avenue
Val.. 11 v ryto iki 3 v. p.p., 6-7 v.v

DR. STASYS ŽMUIDZINAS
GYDYTOJAS IR CHIRURGAS
Staigiai susirgus arba susižeidus (Emergency), šaukite telefonu — 434-6967 nuo 2 valandos po pietų ligi 5 valandos ryto kasdien

Raudonasis varis ir

IŠNIEKINTA LAISVĖ

Katangos prezidentas Moise Tshombe sausio 17 d. sutiko atiduoti Jungtinių Tautų karinėms jėgoms paskutinį atsparos punktą Kolwezi. Du metu jis pajėgė išlaikyti Katangą nepriklausoma nuo Kongo. Kapituliacijos akte Jungtinės Tautos sutiko palikti Tshombei asmeninę sargybą iš jo žandarmerijos, kurios visi tarnautojai išimami iš karo belaisvių statuso.

Taip, atrodo, baigėsi Afrikoje karo žiaurumai. Bet ar jie tikrai baigėsi? DeGaulle peikia Jungtines Amerikos Valstybes už tai, kad jos įsivėlė į negarbingą karą Afrikoje, pirma įstumdamos Jungtines Tautas. Ir kam visa tai? Jis sako dėl to, kad vėliau komunistai pagrobtų visą Kongą. Prancūzijos viešoji opinija labai smerkia Kongo karų žiaurumus. Kai Jungtinių tautų kareiviai nužudė dvi Katangoje važiuojančias belges moteris, Prancūzijos oficialusis pranešėjas televizijoje pareiškė, kad, jei Jungtinių Tautų taikai įgyvendinti misija šitaip supranta savo paskirtį, tai geriau būtų buvę Kongą palikti kanibalams. Laisvajame pasaulyje auga pasipiktinimas dėl Jungtinių Tautų atneštos "taikos" į Kongą.

* * *

Dr. Albertas Schweitzer, išgyvenęs Afrikoje apie 50 metų, dar 1961 m. rugp. 28 d. pareiškė Šveicarijos žurnalistui M. J. de Ziegler Genevoje, kad Jungtinių Tautų politika Kongo atžvilgiu yra labai bloga. Esanti labai didelė klaida stengtis sujungti jėga dvi visiškai skirtingas tautas.

Katangos gyventojai yra daugumoje krikščionys ir antikomunistai. Šimtai nekaltų žmonių drauge su jų misijonieriais kunigais ir seselėmis buvo Jungtinių Tautų kareivių išžudyti. Ir už ką? Dėl to, kad nesutiko pasiduoti Kongo centrinei valdžiai, kuri yra komunistų įtakoje.

Kongresmanas Donald Bruce pereitų metų rugsėjo 12 d. atstovų rūmuose Washingtone pasakė aštrią kalbą prieš prezidentą Kennedy, departamentą ir Jungtinių Tautų politiką ryšium su Kongo reikalų tvarkymu. Spauda kongresmano kalbos neskelbė ir nekomentavo.

Donald Bruce iškėlė aikštėn, kad Amerikos ir užsienio didieji finansininkai naudojasi Jungtinių Tautų kariuomene užimti Katangos gausius žemės turtus. Jis juos nurodė vardais, paminėdamas kai kuriuos net iš Valstybės departamento aukštųjų pareigūnų. Jungtinių Tautų pareigūnai Bo Gustav Hammarskjold, žuvusio J. T. sekretoriaus brolis, Sture Linner, Fowler Hamilton ir dar keletas kitų buvo padėję į Šveicarijos banką 100 milijonų dolerių paremti visą žygį, einant prie Katangos mineralinių turtų.

Pereitų metų spalio 1 Jungt. Tautų sekretoriato slaptame memorandume buvo duoti smulkūs nurodymai ir visas planas, kaip vykdyti Katangos invaziją. Jau tada prie Katangos sienos buvo sutraukta 15 tūkstančių gerai ginkluotų Jungt. Tautų kareivių, laukiančių galutinio įsakymo. Prezidentas Kennedy tam planui pritarė ir buvo pažadėjęs Jungtinėms Tautoms teikti tame žygyje pagalbą. Bet jis nenorėjo, kad plano vykdymas prasidėtų prieš lapkričio 6 d. Prašė, kad invazija prasidėtų po rinkimų dienos. Viešoji Amerikos opinija galėjo būti kaip tik už Katangos laisvą apsisprendimą, ir tokia departamento linija galėjo balsavimus savų interesų ieškojime pakreipti nepalankia kryptimi. Taigi sutarta karinės invazijos operacijas pradėti vykdyti tik lapkr. 12 d.

* * *

Žinoma, amerikiečio nuotaikos visada buvo už tautų laisvą apsisprendimą. Ir skaudžiausia šioje Kongo - Katangos byloje tai, kad prasilenkta su tautų laisvo apsisprendimo principu. O nei taikos, kurios neva ieško Jungtinės Tautos, nei laisvos Kongo valstybės tenai nebus. Visas valstybinis gyvenimas bus kontroliuojamas ryšius turinčių su Jungtinėmis Tautomis finansininkų.

Labai aišku, kad Jungtinėms Tautoms jau nerūpi laisvas tautų apsisprendimas. Jeigu jau humaniškumas vertė eiti "taikyti" ir gelbėti Kongo visą valstybę, kuri neišgyventų be Katangos turtų, tai kodėl gi Jungtinėms Tautoms neateina į mintį gelbėti pavergtą Vengriją, Lietuvą, Latviją, Estiją ir kitus milijonus pavergtųjų žmonių, kurie kenčia didžiausią neteisybę po negailestingu komunizmo jungu. O kaip tik priešingai, Vengrijos byla jau išimta iš Jungtinių Tautų darbotvarkės.

Už vykstančių ir jau įvykusių faktų Konge slepiasi iš dalies ir Sov. Rusijos planai. Sovietai planuoja įvesti komunizmą visoje centrinėje Afrikoje. Per du metu Sovietai Lumumbai duodavo kas mėnesį po keturis šimtus tūkstančių dolerių, kad įsigytų sau pasekėjų ir juos aprūpintų geru gyvenimu. Rinkimuose Lumumbos kareiviai sunaikino balsavimo mašinas, kurios priklausė kitiems kandidatams. Komunistų revoliucija Kongui buvo suplanuota Prahoje, ir per tris mėnesius Lumumba, įvykdė pirmuosius tris punktus: sukėlė armijoje maištą, už tai apkaltino belgus ir suorganizavo teroristų vyriausybę. Todėl suprantamas buvo ir Sovietų Rusijos nusivylimas, kai buvo Lumumba nužudytas. Sovietai turi Lumumbos vietoje Gizengą, kuris yra išauklėtas Maskvoje ir Prahoje.

Būdinga yra, kad Maskva nei Jungtinių Tautų, nei JAV oficialiai nesmerkė ryšium su karu Konge. Komunistai numato, kad dėl raudonojo vario taikos vardu prasidėjęs karas per žmonių kraują veda į raudoną, komunistinę centrinę Afriką.

V. Rim.

KATALIKŲ PASAULY

ŠEIMŲ RYŠIAI TIRPDO KOMUNIZMĄ

Afrikoje yra taip stiprūs šeimų ryšiai, kad jie bus tikra kliūtis ten įsigalėti komunizmui. Šitaip pareiškė kun. Francis E. Kabuleta, atvykęs į JAV iš Kampalos, esančios Ugandos valstybėje. Tiesa, Afrikoje yra žemas gyvenimo standartas, kas sudaro palankumą komunizmui, tačiau tamprūs šeimų ryšiai apsaugo žmones nuo skurdo.

BALTGUDŽIŲ JAUNIMAS DOMISI RELIGIJA

Katalikų ir protestantų bažnyčios Baltgudijoje, kaip rašo "Pravda", patraukia ir jaunimą. Net ir komsomolo (komunistinio jaunimo) organizacijos nariai savo namuose laiko šventus paveikslus.

AUKŠTESNIOSIOS MOKYKLOS KANADOJE

Kanados katalikų vyskupai pradeda organizuoti katalikų aukštesniųjų mokyklų tinklą, panašiai kaip jau turimas parapinių pradžios mokyklų tinklas.

60 METŲ KUNIGU

Kunigystės 60 m. sukaktį atšventė tėvas Augustinas Scanell, Chicagoje. Jubiliatas yra vienuolis pasionistas, kilęs iš St. Louis.

SOVIETUOSE SUSTIPRINAMAS BUDRUMAS

Partijos ir valstybės priežiūros sutelkiamos į vieną įstaigą

JURGIS VĖTRA

Lapkričio 19 d. N. Chruščiovas nepaprastai ilgoje kalboje kritikavo kompartijos ir valstybės veiklą. Valstybės planavimas veikiąs nepatenkinamai. Kompartijos organizacija esanti netikslinga. Partijos kontrolė besiverčianti tik techniškais reikalais spręsti komunistų bylas. Valstybės priežiūra įsprausta į siaurus rėmus, nes milicijos ir valstybės gynėjo įstaigos saugoja, kad piliečiai vykdytų įstatymus. Praėjusio lapkričio 23 d. visuotiniame kompartijos ciko suvažiavime nutariama įkurti vieną partijos ir valstybės priežiūros įstaigą, kurios tikslas įgyvendinti kompartijos programą, tobulinti kompartijos veiklą, prižiūrėti XXII visuotinio kompartijos suvažiavimo nutarimų įgyvendinimą, sergėti kompartijos ir valstybės veiklą, skatinti statybą, pramonės ir žemės ūkio gamybą, siekti gaminių aukštesnės rūšies, kovoti prieš kyšininkavimą, vagystes ir spekuliaciją.

Tikslingumo priežiūra

Kompartijos centro komiteto (ciko) suvažiavimas pirmą kartą iškelia tikslingumo priežiūros klausimą, kuris glaudžiai susietas su partijos ir valstybės saugumu. Reikia nustebti, kad per ištisus 45 m. Sovietai neturėjo tikslingumo priežiūros valstybiniam planui nuosekliai vykdyti. Kompartijos diktatorius labai garsiai skalino apie valstybės planavimo netikslingumus, tačiau nesurado priemonių jiems pašalinti. Chruščiovas puolė asmenis, o ne planavimo netvarką.

Pirmą kartą sukuriama nepaprastos apimties priežiūros įstaiga, kuri apima ne tik partijos, vyriausybės veiklą, gamybą, gaminių kokybę ir ūkinės srities nusikaltimus. Ši pabaisa neišvengs įsikišimo į politinę sritį ir priešų persekiojimo. Nūnai reikia galutinai palaužti stalininkus, o rytoj persekioti dėl tikėjimo ar tautybės. Visuotinė priežiūra veda į visuotinį terorą ir diktatūrą, nors ir būtų vengiama daiktus tikrais vardais vadinti.

Chruščiovas klysta ir kitus klaidina

Jis tvirtina, kad Leninas 1920.1.24 rašte nurodė sudaryti RABKRINą — darbininkų ir žemdirbių inspekciją ir į priežiūros veiklą įjungti milžinišką jų skaičių. Nors Stalinas dalyvavęs RABKRINo sudaryme, tačiau jis partijos ir valstybės priežiūros įstaigą suskaldęs į dvi skirtingas ir panaudojęs savo tikslams. Jau šis klaidinantis pareiškimas rodo dalines Chruščiovo užmačias sunaikinti visus, kurie jam skersai kelio stoja.

Kaip gi ištiesų buvo? Leninas sukūrė du priežiūros organus: partijos kontrolės komisiją ir RABKRINą, kurie buvo sujungti XII partijos suvažiavime 1923.IV 17 - 25. Priežiūros įstaigų sujungimas, o ne išskyrimas pravėrė Stalinui duris į diktatūrą. Chruščiovas gerai žino, kad jie netiesą skelbia, nes partijos ir valstybės priežiūros suskaldymą Stalinas įvykdė tik 1934 m.

Ne svarbu, kad Chruščiovas istorinę netiesą skelbia, nes komunistams visa yra istorinė tiesa, jei ji šiuo metu naudinga. Jei valdančiajam nenaudinga, gali būti įvykiai iš istorijos išbraukti ir net pati istorijos raida iškreipta. Chruščiovas, pasiskelbęs Lenino sekėju, aiškiai laužo jo nusistatymą demokratiniu būdu darbininkus ir žemdirbius įjungti į priežiūros darbą. Chruščiovas, organizuodamas priežiūrą, nusižiūri ne į Leniną, bet į Staliną, kai jis paskyrė Valerianą Kuibiševą iš viršaus priežiūrą vykdyti, apačiai gniuždyti ir terorui vykdyti. Priežiūros raktas pateko į saugumiečių rankas. Chruščiovas jau iš anksto paruošė priežiūros rikiuotoją.

Keistas Šelepino vaidmuo

Chruščiovo sukurtosios visagalės priežiūros partijoje ir valstybėje vykdytojas yra Alek sandr Nikolaejevič Šelepin, 44 metų amžiaus, partietis nuo 1940 m. 1952-58 m. jis buvo kom jaunimo pirmuoju sekretoriumi, atliko valymus ir 1958 m. buvo paskirtas K.G.B (Valstybės saugumo komiteto) pirmininku. Būdamas teroro tarnyboje, siuntė savo pavaldinį Stašinskį nužudyti Vokietijoje gyvenusius ukrainiečių vadus Reberą ir Banderą. Šelepinas apdovanojo Stašinskį Lenino ordinu už Banderos nužudymą.

Po nelemto įvykio, Stašinskio pabėgimo į Vakarus, Šelepinas buvo atstatytas iš K.G.B. pirmininko pareigų, tačiau jis ne nutraukė ryšių su vyriausiąja teroro organizacija. Šiuo metu jo pareiga apačioje suorganizuoti platų šnipinėjimo tinklą. Ar jam pavyks apvaldyti Sovietų ūkinius negalavimus? Kiek toli sieks jo galia terorą vykdyti? Kas taps pirmaisiais "liaudies priešais"? Šie klausimai paryškės netolimoje ateityje. Nūnai aišku, kad Šelepinas, mokęsis mokytojauti, jau įsijungė į rungtynes tapti Chruščiovo įpėdiniu.

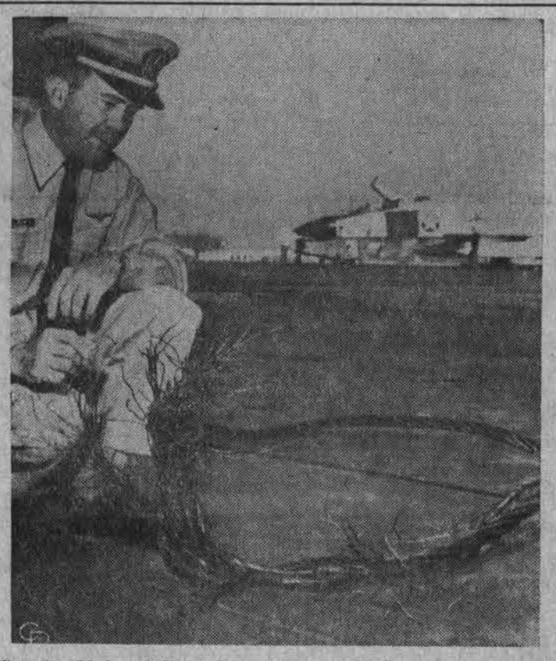

Lt. Comdr. Nylen žiūri į lyną, kuris trūkdamas sužeidė 11 jūrininkų. Penkis jų pavojingai. Lynas yra naudojamas pagauti ant lėktuvnešio nusileidžiančius lėktuvus. Ši scena yra San Diego, Cal.

Besirengiant dainų šventei

Partija siūlo daugiau rusiškų dainų

Lietuvos spaudoj jau pasirodė pranešimų apie 1965 m. numatytas iškilmingai rengti bolševikinio režimo 25-ąsias metines. Komunistų partija ypatingai susirūpinusi surengti tradicinę dainų šventę, o ji turinti gi atsispindėti Lietuvos (režimui vadovaujant bei įsakant — E.) pergales ir dvasines vertybes. Plataus sąstato Dainų šventei ruošti organizacinio komiteto pirmininkė L. Diržinskaitė "Tiesoje" (282 nr.) paskelbė savo, tiksliau — partijos samprotavimus, kuo, būtent, toji Dainų šventė turėtų pasižymėti.

Pasirodo, daugiausia reikšmės skiriama meninių saviveiklos kolektyvų pasirodymui, nes juk, teigiama, toji "meno saviveikla tapo veiksminga komunistinio žmonių auklėjimo priemone". Saviveiklos kolektyvų dabar veikią 111 kultūros namų miestuose ir 831 — kaime.

Pirmininkė L. Diržinskaitė atvirai pripažino, kad su ta meno saviveikla, visų partijos nurodymų, patarimų, paskatinimų nepaisant, dar toli gražu ne viskas tvarkoje. Esą, joje dar nemaža kūrybinio sustingimo ir šablono, neretai pasireiškiąs žemas meninis skonis ir netgi primityvumas. Taigi, jeigu tai saviveiklai dirbus ištisai metų eilei, dar ir dabar daug prikišama — ar galima tikėtis skubios pažangos, pasitempimo ligi tos nepaprastosios Dainų šventės dienų? Taip, tvirtina pirmininkė (ir — partija), reikia naujų narių saviveikloje, reikia veiklos suaktyvinimo, reikia, girdi, spaudoje šiais klausimais reikšti savo mintis, o samprotavimus siųsti Kultūros ministerijai ir šventės komitetui.

* * *

Savuosius ir kitų samprotavimus, mintis jau dabar skelbia pati Diržinskaitė ir jie, lyg raudona gija, aišku, turės žymėti ir kitų mintis. Pasirodo, tie sumanymai — radikalūs, gerokai keičią ligšiolinių Dainų švenčių ne tik patį repertuarą, bet net ir daugiau lietuvišką jų pobūdį. Taigi, teigia Diržinskaitė, dabar reikia paieškoti labiau efektingų priemonių, o tokiomis būtų pvz. masinis vaidinimas, estradiniai koncertai. Esą, "girdimi pageidavimai", kad atskirai pasirodytų vyrų chorai, atskiras dainas atliktų pajėgiausieji chorai. Lietuviškomis dainomis jau nepasitenkinama, matyt, jos jau įgrisusios, nes, esą, daugelio saviveiklininkų ir žiūrovų (žinoma, prie jų priskirtina ir partija... — E.) prašą įtraukti, greta puikiausių mūsų liaudies dainų ir šokių", daugiau kitų "brolišku respublikų" liaudies dainų ir jų kompozitorių naujausių kūrinių". Girdi, tai praturtintų dainų švenčių programas ir, svarbiausia, prisidėtų prie vad. internacionalinio auklėjimo.

Komiteto pirmininkė vėl aiškiai kelia partijos lūkesčius, kai ji nurodo — tikimės, kad toje šventėje vėl nuskambės naujos lietuvių sovietinių kompozitorių dainos, kurias pamils liaudis, dainos, apie "naujos epochos naują žmogų, šviesią komunizmo ateitį". Jau tai pakankamai aiškiai pavaizduoja būsimos Dainų šventės pobūdį.

Tačiau dar ir to negana. Jau blogi lietuviški tautiniai kostiumai — taip, jie gražūs, bet... teigia Diržinskaitė, scenoje jie nesą patogūs, o vyrų kostiumai stokoją sceniškumo bei išraiškingumo. Tad ir čia dailininkų laukia nauji nurodymai — kurkite nūdienius, taigi, naujai epo chai tinkančius, sceninius naujus kostiumus. Tiesa, daroma ir viena nuolaida — tektų išlaikyti tų tradicinių kostiumų būdingiausius elementus.

* * *

Dabar rengtis Dainų Šventei kviečiama prisidėti, be kultūros, dar ir švietimo ministerija ir šioji paraginta gerinti estetinį lavinimą mokyklose, geriau vadovauti vaikų muzikos mokykloms. Dirbkite ir ruoškitės — šaukiama. Gi visai atvirai ir šių dienų Lietuvos tikrovei būdingai pasisakoma — visos tos dainos ar šokiai turį tapti ne tik estetinio lavinimo priemone, bet... politinio — visuomeninio auklėjimo mokykla. Dainomis ir šokiais gilinkime Lietuvos jaunimo komunistinimo darbą — štai pats esminis partijos, jos varovų reikalavimas.

(E.)

ADENAUERIO GIMTADIENIS

Vakarų Vokietijos kancleris Konradas Adenaueris savo 87 gimtadienį šventė išklausydamas šv. mišių, kurias vienoje Bonnos ligoninėje atnašavo jo sūnus prel. Paulius Adenaueris.

ROMULO GALLEGOS

LAUKINĖ MOTERIS

Išvertė P. Gaučys

Įėjo į teismo raštinę su skrybėle ant galvos ir abiem užimtom rankom: kairėje laikė pypkę, kuri buvo užgesusi; dešinėje — degtukų dėžutę. Be to, po kairąja pažastim vilko aną kardą odinėse makštyse, kurį visados nešiojosi su savim be jokio reikalo.

Nesiteikė pasisveikinti su Luzardu, prisiartino prie stalo, padėjo ant jo tą savo peilį ir, kol brėžė degtuką ir jį dėjo prie pypkės, tarė:

— Aš tau jau sakiau, Muchikita, man nepatinka, kai kas išdrįsta kištis į mano reikalus. Aš kaip tik tvarkau tą, kurį šis senjoras kelia, ir aš žinau, kas reikia daryti.

— Leiskite man pastebėti, kad ši byla, dargi turi pereiti į teisingumo organų jurisdikciją — pareiškė Luzardas, elgdamasis visiškai priešingai, negu jam buvo pataręs Muchikita, nes njo Pernaletei suminėti jurisdikciją, nepriklausiusį nuo jo, buvo lygu paskelbti karą.

— Bet, Santai — įsiterpė teisėjas beveik švepluodamas, — tu žinai, kad...

Bet njo Pernaletei nereikėjo pagalbos:

— Taip. Kažką panašaus esu girdėjęs minint, — atšovė pašiepiamai, papsėdamas savo pypkę. — Bet aš visada esu pastebėjęs, kad ten, kur įsikiša teisėjas su advokatu, ir, jeigu jiems paliekama laisvė, tai, kas buvo aišku, pasidaro drumsta, ir tai, kas galėjo užtrukti vieną dieną, nepasibaigia ištisus metus. Dėlto aš, iškilus čia kokiai bylai, gatvėje pasiteirauju, kas teisus, ateinu čia ir sakau teisėjui: — Bakalaure Muchika, teisus yra tas ir tas. Tuoj pat išspręsk bylą jo naudai.

Ir, taip sakydamas, visą svorį savo diktatoriško peilio sviedė ant teisėjo stalo, nuo kurio jį buvo neseniai pakėlęs, kad su visom smulkmenom atvaizduotų sceną, kurią minėjo.

Nebegalėdamas susivaldyti, Santas atšovė:

— Nors aš atvykau ne bylinėtis, bet prašyti įvykdyti teisingumą, man būtų įdomu žinoti, kaip tamsta jį supranti, jeigu panašiai su juo elgies.

— Tai aš vadinu uždėjimu taškelių ant r — atsakė njo Pernaletė, kuris iš prigimties buvo juokdarys. — Tamsta negirdėjai tos pasakos? Aš ją paseksiu, nes labai trumpa. Gyveno kartą žmogus, kurį vadino neišmanėliu, bet toli gražu ligi kvailumo. Jis nemokėjo rašybos ir sakydavo ne traukti, bet taukti, ne braukti, bet baukti ir, kai jo sekretorius — nes tas vyras buvo viršininkas ir turėjo sekretorių — vieną tokių žodžių rašydavo su r, kuris jam skambėdavo kaip su a, jam sakydavo: — Gerai, bet... bet ant to r padėk taškelį!

Muchikitai besijuokiant iš generolo sąmojaus, Santas atkirto:

— Jeigu čia prisilaikoma panašios rašybos, tai aš veltui sugaišinau laiką, atvykdamas prašyti teisingumo.

Njo Pernaletė pasišiaušė:

— Jis bus įvykdytas, — atsakė tokiu tonu, kuris atrodė kaip grasinimas.

Despotas iš prigimties, bet tuo pačiu laiku buklus. Jeigu njo Pernaletė nepakentė jo nuomonių ir elgesio kritikos, tai, įžvelgęs priešinguose samprotavimuose įtikinamumą, tuojau mėgino prisiderinti prie jų jei jam atrodydavo taip būsiant naudingiau, bet visada duodamas suprasti, kad panašiai ir jis galvojąs ir tai pateikdavo savo originaliniu būdu. Kalbamu klausimu ir ryšium su prezidento bendraščiu, jo interesas jam patarė atsisakyti natūralinės mirties prileidimo, kurio jis ligi šiol laikėsi, ir tuojau pridūrė, bet tuo pačiu abuoju tonu:

— Nereikėjo tamstai iš taip toli vykti, kad mes čia sužinotume kumetį keliavus su palydovu. Mes tuo pėdsaku sekame.

Bet Santas, suprasdamas, kad dabar įsikibs tvirtinimo, jog Rafaelis bus nužudęs Karmelitą, pasiskubino atkirsti:

— Tas palydovas buvo Karmelito brolis, abu man visiškai patikimi, ir nė kiek nesvyruoju tvirtinti, kad taip pat ir jis buvo nužudytas.

— Vienas dalykas tai, ką tamsta tvirtini, ir kitas, kas gali būti teisybė, — atkirto njo Pernaletė, jausdamasis sugautas naujoje klaidoje ir nusiminusiam teisėjui pakartojo:

— Bakalaure Muchika, tamsta man nesuerzink širšyno! — išėjo iš raštinės, palikdamas už savęs tylą, pas Luzardą pasireiškusią pasipiktinimu, o pas Muchikitą — baime, bet tokią absoliučią tylą, leidusią girdėti švelnius smūgelius, kuriais viščiukai, kampe vištos perimi, pradėjo kalti kevalą, norėdami išeiti ir imti naudotis šio pasaulio malonumais.

Paskui Muchikita, pirma metęs žvilgsnį į gatvę ir įsitikinęs njo Pernaletę iš tikrųjų išėjus, pasakė:

— Tu sakai, kad kumečiai gabeno penkiasdešimts svarų plunksnų? Tai sudaro kokius dvidešimts tūkstančių pezų, ar ne tiesa?... Bet tai nepražus, Santai. Tų plunksnų paglemžėjas mėgins greitai jų nusikratyti už bet kokią kainą ir tokiu būdu visa paaiškės.

(Bus daugiau)

POPIEŽIAUS DARBAI 1962 M. BĖGYJE

Svarbiausia Popiežiaus Jono 23-jo praeitų metų veikimo dirva, buvo Bažnyčios visuotinas susirinkimas. Jis dominavo visuose jo žygiuose ir buvo pagrindine tema jo 108 pasakytų kalbų. Taip jau vasario 2 d. 1962 metais Jonas 23-sis paskelbė "motu proprio" visuotino sus-mo darbų pradžią, betarpiai prijungdamas tris paraginimus — "exortaciones" viso pasaulio dvasiškiams, vienuolėms ir tikintiesiems, melstis ir aukotis visuotino Bažnyčios sus-mo intenciją. Tai dar karščiau kartojasi Popiežiaus apaštališkame laiške "Ecumenicum Concilium" ir enciklikoje "Paenitentiam agere", paskelbtose gegužės mėnesį.

Be šių dokumentų, liečiančių konsiliumą, praeitais metais buvo popiežiaus paskelbta 12-toje Apaštalų Sosto darbų oficialiame leidinyje Acta Apostolicae Sedis. Čia popiežius pirmu kart istorijoje patvarkė, kad ateityje visi kardinolai turi turėti vyskupo šventimus ir iš karto pašventino vyskupais visus kardinolus, kurie dar neturėjo vyskupo šventimų. Čia buvo paskelbta ir visi Bažnytinės hierarchijos pertvarkymai įvairiuose pasaulio kraštuose bei duota kitos direktyvos Bažnyčios gyvenimui.

Ypatingai judrūs 1962 metai popiežiaus veikloje buvo santykiuose su pasaulio tautomis. Pirmu kart istorijoje svetimų valstybių atstovavimas prie Šventojo Sosto pasiekė 50 misijų skaičių. Dabar prie Vatikano yra 37 pasiuntiniai — ambasadoriai, 11 atstovybių ir lietuvių bei lenkų ministeriai, einantys atstovų pareigas. Šv. Tėvas praeitais metais iškilmingose audijencijose priėmė 12-kos naujų pasiuntinių ir 2 ministerių skiriamuosius raštus.

Popiežiaus tiesioginiai santykiai su pasaulio tikinčiaisiais 1962 metais buvo nepaprastai artimi. Audiencijos sekė vieną paskui kitą. Kiekvieną savaitę Vatikane ar Castelgandolfe vyko bendros audiencicijos, kuriuose dalyvaudavo tūkstančiai maldininkų iš viso pasaulio. Be to, kiekvieną savaitę įvykdavo po kelias specialias audiencijas ypatingai gausioms atskirų tautų grupėms, prie kurių reikia prijungti dar daugybė privačių audiencijų, skirtų aukštiesiems Bažnyčios ir valstybių asmenims.

Nepaisant to, kad dar daugiau tikinčiųjų galėtų pamatyti Apaštalų Įpėdinį, popiežius dažnai vykdavo lankyti įvairių Romos bažnyčių ir atliko tikrai istorinę kelionę į Loretą ir Asyžių, iššaukusią didžiausią atgarsį visame pasaulyje.

Be to 1962 metais popiežius sušaukė net tris kardinolų konsistorijas, kuriose paskelbė 10 naujų kardinolų, nominavo arba paskyrė virš 200 naujų vyskupų ir įkūrė ar pertvarkė 15 bažnytinių provincijų, būtent: Nigerijoje, Brazilijoje, Kolumbijoje, Indijoje, Filipinuos, Konge, Nikaraguajoj ir Korejoje.

Net paskutiniais 1962 metų mėnesiais, susilpnėjusi sveikata nesukliudė Jonui 23-jam tęsti savo įprastų darbų. Jis dalyvavo ir visuotino Bažnyčios susirinkimo I-sios sesijos uždaryme, pasakydamas baigiamąją kalbą ir gruodžio 22 d. pasakė įprastą kalėdinę kalbą viso pasaulio tikintiesiems. Lyg viso to vainikas spindi darbuose gruodžio 9-ji diena, kurioje Šv. Tėvas oficialiai ir iškilmingai paskelbė pasauliui trijų naujų šventųjų garbę. Taip 1962 metai Jono 23-jo gyvenime buvo ištisa aukščiausioji tarnyba Dievui ir Bažnyčiai!

V. R.

LAIŠKAI "DRAUGUI"

Žurnalistas aliarmuoja

Žurn. Tadas Mickus, pastebėjęs liūdnas nutautimo apraiškas Los Angeles kolonijoje, labai taikliai reagavo **Draugo** XII.22 nr. Iš tikro, sunku pateisinti tėvus, kurie atveža vaikus į lituanistinę mokyklą tik todėl, kad patys turėtų laisvo laiko apsipirkti, o lituanistine vaiko pažanga visai nesidomi. Vaikų vartojimas maldai angliškų mal daknygių irgi neliudija tėvų tautinio sąmoningumo. Tiesa, didžioji dalis L. A. lietuvių šeimų nebesirūpina savo vaikų pirmajai išpažinčiai priruošti gimtąja kalba, o ir lietuviškai paruoštieji paprastai aprūpinami angliškom maldaknygėm. Tačiau taip nesunku (ir nebrangu) ta proga gautą anglišką maldaknygę padėti į archyvą ir pakeisti ją lietuviška, sakysim, kad ir kun. J. Gutausko Dievo vaiku. Puiki, nebrangi ir to amžiaus vaikams pritaikinta maldų knygelė.

Ta proga prisimintinas Moksleivių Ateitininkų s-gos šiuo reikalu paskelbtas atsišaukimas, kuriame sakoma:

"Dievas įvykdė pirmąjį Šv. Dvasios stebuklą, kad apaštalai galėtų prabilti apie Amžinąją Tiesą visomis kalbomis.

Budėkite tėvai ir visi lietuvių vaikų globėjai ir lietuviškoji visuo menė! Jūsų didžioji pareiga ir atsakomybė, kad lietuviai vaikai būtų paruošti lietuvių kalba prie pirmosios išpažinties ir prieitų lietuviškai pirmosios Komunijos.

Tegu neatsiras nė vieno lietuvio dvasiškio - kunigo, vienuolio ar vienuolės, kurie atsisakytų pagelbėti šiame darbe.

Prigimties teisė yra Dievo dovana. Tik ji duos palaimą ir dvasinę ramybę, kai lietuviai vaikai prieis lietuviškai pirmosios Komunijos".

Vn.

VESTUVIŲ NUOTRAUKOS IR AUKŠTOS RŪŠIES FOTOGRAFIJOS MŪSŲ SPECIALYBĖ.
PRECIN PHOTO STUDIO
4068 Archer Ave. Tel. VI 7-2481
EDUARDAS ULIS, sav.
(Incorporated)

VALYMAS
KILIMAI, APMUŠTI BALDAI valomi. Sienos valomos ir dažomos — J. Rudis
Tel. CLiffside 4-1050

MOVING
J. NAUJOKAITIS
Ilgų metų patyrimas ir apdraustas perkraustymas
WA 5-9209 Chicago, Ill.

4½% current dividend — INSURED — 5% on investment bonus
1½% DIVIDENDŲ MOKAM PAGAL VISAS TAUPYMO SĄSKAITAS
Už 4 metų investmento bonus mokame 4½% dividendų kas pusmetį ir dar išmokėsime po ½% už kiekvienus metus, 4 metams praėjus.
BRIGHTON SAVINGS AND LOAN ASSOCIATION
4071 ARCHER AVENUE, CHICAGO 32, ILLINOIS
Valandos: Pirmad., antrad., Penktad. ir šeštad. 9 v. r. — 4:30 p. p.
Trečiad. uždaryta: ketvirtad. 9 v. r. — 8 p. p.

PETERSEN ICE CREAM CO.
FRUIT PUNCH FRAPPE
For Graduations and Wedding Receptions — Individual Ice Cream Molds — Ice Cream Cakes
1100 CHICAGO AVE., OAK PARK EU 6-6131
42 LAKE STREET, OAK PARK EU 6-7649
5835 W. Lake St., Chgo. EU 6-6130 ES 8-1760
• SUBURBAN DELIVERIES •

TAUPYDAMI STANDARD FEDERAL —
Stipriausioje Chicagos Taupymo Bendrovėje —
UŽTIKRINSITE SAVO ATEITĮ!
• Paskolas duodame lengviausiomis sąlygomis
• Mėnesinius mokėjimus mes pritaikome jūsų finansiniam pajėgumui
• Jūsų santaupos yra apdraustos ir šiuo metu neša 4½% dividendo Už VISAS taupymo sąskaitas du kart per metus
Taupykite paštu. Mes apmokame pašto išlaidas.
Turtas $84,000,000.00
Atsargos Fondas $8,000,000.00
Dvi automobiliams pastatyti aikštės jūsų patogumui
MOKAME 4¼%
Pinigai padėti prieš kiekvieno mėn. 16 dieną, neš dividendus nuo pirmos mėnesio dienos
JUSTIN MACKIEWICH Sr. Chairman of the Board
JUSTIN MACKIEWICH Jr., President
Naujos darbo valandos: Pirmad. ir ketvirtad. nuo 9 val. ryto iki 8 val. vak. Antr. ir penkt. nuo 9 val. ryto iki 4 val. popiet. Šeštadieniais nuo 9 val. ryto iki 12 val. d. Trečiadieniais nedirbama.
STANDARD FEDERAL SAVINGS AND LOAN ASSOCIATION
4192 Archer Avenue / Chicago 32, Illinois
VIrginia 7-1141

CLASSIFIED AND HELP WANTED ADS

REAL ESTATE

10 metų, 4 kamb. mūras. Aukšta pastogė. Gazu šildymas. Alum. langai, geležinė tvora, garažas. $18,500.

Apkaltas medinis. Alum. langai, gazu šildymas. Platus lotas. Arti parko. $12,650.

4 butų mūras. Keramikos vonios, alum. langai, garažas. Prie parko. $43,000.

8 kamb. mūras. Įrengtas rūsys, vonia ir ekstra patogumai. $17,450.

11 kamb. namas. Gazu šildymas, vonia ir dar prausykla. $14,200.

$8,000 pajamų, be išlaidų šildymui — visai naujas 6 butų mūras. Dideli butai, modern. vonios, virtuvės, balkonai, atskiri gazu šildymai. Atgausite pilną kainą per 8½ metus. Įmokėti apie $20,000.

Gražus mūras bizniui — 4 kamb. butas ir garažas. Centr. šildymas. Dėl ligos parduoda už $15,500.

4 butų med. Atskiri gazu šildymai. $220 nuom. mėn. Arti Margučio. $17,950.

2-jų butų mūras, 2 po 6 kamb. Atskiri gazu šildymai. Brighton Parke. $19,300.

3-jų butų mūras. Naujas gazu šildymas. Alum. langai. Naujas garažas. $25,000.

3-jų butų med. ir šalia kitas lotas. Atskir šildymai. $18,500.

Brighton Parke, 3-jų butų mūr. Modern. butai, platus sklypas ir mūro garažas. $30,600.

4 butų mūras. Tvirtas namas, atskiri šildymai. Alum. langai. Pigus — $22,800.

6 kamb. mūras. Arti Marquette p-ko mokyklų. Garažas. Gazu šildymas. $18,450.

6 butų mūras, Brighton Parke. Apie $5,000 nuomos. Atskiri gazu šildymai. $36,500.

K. VALDIS REAL ESTATE
2458 West 69th Street. Tel. RE 7-7200 or RE 7-8534

Ant dvigubo sklypo. 2 namai, mūrin. ir med. po 3 but. Garažas, nauja elektra, atskir, apšild. Pajamų $320 mėn. Gage pk., tik $26,000.

7 metų 2x5 mūr., 30 p. sklypas, nuom. už 2 aukštą $150 mėn. Į vakar. nuo Gage p., tik $34,500.

7 kamb. mūr. graži virtuvė, plytel. vonia, 2 a., garažas, 30 p. sklypas. M. parke, tik $16,500.

Viskas nauja ir modern., 2x3½, dideli ir gražūs kamb. šildym. gazu, alum. langai, 2 a., garažas, platus sklyp. Nuomos $190 mėn., 65 ir Kedzie. Tik $17,900.

12 m. 5 kamb. medin. platus sklypas, garaž. Tik $12,300.

1½ a. 6 ir 4 kamb. 50 p. sklypas, labai gražūs butai, iškelti vamzdž., 2 a., mūr., garaž. M. parke, $33,500.

Pastrinkimas investicijai: nuo 4 iki 30 apartmentų nuosav., "rooming house", moteliai su mažais įmokėjimais.

6 ½ kamb. visai naujas mūr., 2 vonios, alum. langai. Karšto vand. šild. gazu. $22,450

5 kamb. mūras, nauja šiluma gazu, plytelių vonia, spsaugotas nuo potvynio rūsys, 2 a. garažas, arti mūsų įstaigos. Tik $16,400.

2 butų po 3 mėig. mūras, platus sklypas, šildymas alyva. Tik $26,400.

5 butai ir biznis. Labai geroj vietoj. M. Pke. Įmokėti tik $15,000.

Graži 6 kamb. mūro rezid., kaip nauja, 2 a. mūro garažas, platus sklypas. $21,500.

3 mieg., 3 metų mūras, Brighton p. Tik $21,800.

2 butų mūras. Geros pajamos, Gage. p. $18,600.

Liuksus 6 kamb., 5 metų mūro ranch rezid., 1½ vonios, kilimai, puikiai įrengtas poils. rūsys, 2 a. mūr. garažas, platus sklypas, daug vert. priedų. $32,500.

Gražus butas ir taverna su visais įrengimais, geras biznis, M. pk. Tik $24,900.

NERIS REAL ESTATE
6924 S. Western Avenue Telef. 471-0321

Mūr. 4 butai, 2 krautuvės ir graži taverna, 65 ir Western, 50 p. sklp. centr. šild., geras investavimas ir biznis.

Mūr. 4x4 kamb. Brighton Parke, kiekv. butas atskirai apšild.; 35 p. sklypas, garažas, tik $25,000.

4 butai po 4 mūr. su sklypu. 2,400 pajamų į metus, tik $15,000.

Med. 2 po 4; centr. šildymas, garažas, Brighton Parke.

Mūr. 1½ aukšto: 6 puikūs kamb. sav. ir 3 kamb. butas išnuomavimui. Centr. šildymas, garažas, Mozart & 62. st.

Mūr. bung. 5—2 mieg., poilsio kamb. sklepe, 37 p. sklypas, 2 auto garažas, namas kaip pasaka.

ŠIMAITIS REALTY, Income Tax, 2737 W. 43 St. CL 4-2390

SU MAŽU ĮMOKĖJIMU
10 metų mūr. 4 kamb. namas. 37 pėdų sklypas. 1½ mašinos garažas. Tik $15,900.

2x5½ VISAI NAUJAS MŪR.
Marquette Pk. Ąžuolo medis. Keramikos plytelės. Dvi atskiros gazo-karšto vandens šildymo sistemos. Apsauga nuo potvynio. Plytelėm išdėtas rūsys. 4 vonios. Galima išnuomoti 2 kamb. su voniom atskirai. Apžiūrėkite!

SAVININKAS IŠSIKELIA IŠ CHICAGOS
6 metų 5½ kamb. mūr. namas ant 35 pėdų sklypo. Ąžuolo medis. Gazo šildymas. 1½ mašinos garažas. Metalinė tvora. Gera proga! $18,900.

9x4 — TIK $43,000
2 aukštų mūr. prie 60-os ir Damen. Rūsys po visu namu. Mažos išlaidos — nuomininkai patys apsišildo. Ekstra sklypas šalia.

KAS NORI GYVETI
Ir kartu turėti kokią nors prekybą — štai tinkamas mūr. namas su patalpa krautuvei ir 6 kamb. butu. Šildymas alyva. Dvigubas garažas. Šiuo metu namas duoda $200 mėn pajamų. Kaina $15,000 — arba tinkamas pasiūlymas.

TAVERNA, 3x3, 1x4
2 aukštų mūr. Marquette Pk. Apsauga nuo potvynio. Alum. langai. $32,000.

P. LEONAS
REAL ESTATE
2735 West 71st Street
Tel. WAlbrook 5-6015

Marquette Parke. Taverna ir 2 butai. Geri įrengimai. $35,000.

Gage Parke. Mūr. 6 ir 3 kamb. Garažas. $19,500.

Marquette Parke. 2 atskiri butai po 4 kamb. $18,500.

Marquette Parke. Mūr. rezidencija 8 kamb., 10 metų senumo. $22,000.

VAINA REALTY
2617 W. 71st St. RE 7-9515

$15,900. Į pietus nuo 26-os ir Keeler. 4 butų, 4 po 4 kamb. Gazu apšild. Spintelės virtuvėje. Nuomininkai patys apsišildo. Pajamų $2,220; įmokėti $3,000. SVOBODA, 3739 W. 26th Street. LA 1-7038.

Platinkite "Draugą".

ŠIMKUS
REALTY — NOTARY PUBLIC
4259 So. Maplewood Ave.
Telef. 254-7450 arba 927-2046

Visokiausių nuosavybių pirkimas-pardavimas, dokumentacija, nuomavimas, sutartys, paliūdijimai, įvairūs leidimai, garantijos, afidavitai ir kitoki teisiniai patarnavimai. Be to tikslus, tvarkingas ir greitas — INCOME TAX užpildymas.

Sklypai, visi patogumai, po $1,500.

Statybai po 1 akrą ąžuolyno.

9 akrai tarp 2-jų gerų kelių tinka, bet kokiam bizniui.

25 akrai ąžuolyno su namais, kaina $7,000, įmokėti $1,000.

P. ABROMAITIS REALTY
1005 Porter, Lemont, Ill., CL 7-6675

HELP WANTED — MOTERYS

PROFESSIONAL NURSES
REGISTERED
Immediate opportunities available in all services with special consideration given to request for specific type of duty. — Also
REGISTERED DIETICIAN
Must be a member of A.D.A. association. New air-conditioned J.C.A.H. accredited general hospital with all new equipment located in a beautiful residential area. Well planned orientation and in-service education program. Paid vacation, holidays, sick leave, Blue Cross available. $1 a day shift differential for 3-11, 11-7 shift. Time allowed for professional and educational development plus other benefits. Apply to Director of Nursing.

Jefferson Hospital
PINE BLUFF, ARKANSAS

Apsimoka skelbtis DRAUGE, nes jis plačiausiai skaitomas lietuvių dienraštis. Gi skelbimų kainos visiems prieinamos.

HELP WANTED — VYRAI

QUARTZ CRYSTAL
ENGINEERS AND TECHNICIANS
Expanding company has openings for qualified men in new engineering and development laboratory. Challenging opportunities to make important contributions to the advancement of the art in oscillator and filter crystals. Contact:
HOWARD DILLON, Chief Engineer
MIDLAND MANUFACTURING COMPANY
3155 Fiberglass Road, Kansas City, Kansas, FI 2-7950

OPPORTUNITY FOR EXCEPTIONAL EARNINGS
National Firm expanding with EXCITING new product.
NEED HONEST, SINCERE AMBITIOUS MAN OR FIRM TO REPRESENT OUR LOCAL OPERATIONS
EXCLUSIVE DISTRIBUTORSHIP
100% NET PROFIT
IN CHICAGOLAND AND SURROUNDING TERRITORIES
Investment Secured by Merchandise. Complete Factory Training provided with all promotional and Sales aids furnished.
FOR INFORMATION CALL MR. RULLMAN
AREA CODE 312-383-2420, CHICAGO, ILL.

REAL ESTATE

Mūr. ir med., 3 mieg. Pajamos iš viršaus ir apašios. M. p. $14,800.

Mūr. 5 apačioj, 3 viršuj. Garažas. 30 p. lotas. M. p. $16,400.

Mūr. 10 metų, 71 ir Sacramento. Garažas. Mažas įmokėjimas. $18,500.

Mūr. 2x5, naujas šildymas, 30 p. lotas. Gera vieta. $26,900.

Mūr. 6 kamb. 30 p. lotas. Garažas. 67 ir Artesian. Tik $16,800.

Med. 4 kamb., 33 p. lotas, gazo šildymas. M. p. $10,250.

KAIRYS, 2501 W. 69th St., HE 6-5151 ar HE 6-2099

4 butų mūr. (originalus) po 5 kamb. Alyva radijatoriais šildymas, alum. langai, Brighton p-ke. $38,500.

2 butų mūr. po 6 kamb. alyva-karštu vand. šildymas. Gage p-ke. $26,750.

3 butų mūr. 5½—5½—4½ kamb., 6 metų senumo, 42x125 p. sklypas. Alyva "basebord" šiluma. Aukštos pajamos. Arti 60-os ir Kedzie. Numažinta kaina. $41,900.

1½ aukšto mūr. 5½ ir 4½ kamb., atskiri įėjimai, 6 metų senumo. Pilnas rūsys su įrengtu recreation kam. Atskiri "basebord" - alyva šildymai. Garaž. Arti 95-os ir Kedzie. $37,700.

Modernus 6 kamb. mūrinis. Varnišuotas medis. Gazu šildymas. Alum. langai. Garažas. Arti 60-os ir Sacramento. $18,900.

6 butų mūr. po 5 kamb., 60 p. sklypas, mūr. garažas, alumin. langai. Marquette pk. rajone. Nužeminta kaina. $59,900.

Draudimo Agentūra Patarnauja Visais Draudimo Reikalais
J. BACEVIČIUS
BELL-VARPAS
REAL ESTATE - INSURANCE - NOTARY PUBLIC
VAL.: kasdien 9 v. r. iki 9 v. v., šeštad. ir sekm. 9 v. r. iki 5 v. p.p
6455 So. Kedzie Avenue. Tel. PRospect 8-2233

CICERO. Nebrangiai 5 kamb. mūr. namas arti Townhall. Karštu vand. apšildymas, 4 maš. garažas. Modern. "plumbingas". Švarus namas. Geros pajamos. $32,900, įskaitant ir ekstra sklypą, kuris vertas $4,000. Įmokėti $7,000. BIshop 2-2162.

Skelbkitės "Drauge"

$12,500 — medinis, 4 ir 2 kamb. Rūsys, pastogė, garaž. Gazo šiluma.

$16,500 — 3 butai: 6, 4 ir 4 ir krautuvės patalpa, Geras pirkinys nagingam žmogui.

$14,500. Medinis 5 kamb. bungalow, plius 1 kamb. pastogėje. Jokių pataisymų nereikia. Tuoj pat galima užimti.

ŠATAS REALTY
4936 W. 15 St., Cicero
Tel: OL 6-2233; OL 2-8907

Namai, lotai, bizniai.
BUDRECKAS
2742 W. 43rd St.
LA 3-3384

6 originalių butų mūrinis, arti Western. Atskiri šildymai ir karštas vanduo. Tik $36,000.

A. Norkus Real Estate
INCOME TAX SERVICE
2405 W. 51st St. WA 5-5030

CONTRACTORS

KERELIS BROS. CONSTRUCTION CO.
STATOME ĮVAIRIUS REZIDENCINIUS MEDICINOS IR PREKYBOS TIKSLAMS SKIRTUS PASTATUS.
ARCHITEKTAS ATLIEKA PLANAVIMĄ PAGAL JŪSŲ PAGEIDAVIMĄ
REPUBLIC 7-8949
2301 W. 69th St., Chicago

A. ABALL ROOFING
Įsteigta prieš 48 metus
Gutters, Downspouts, Stogai, Dumtraukiai Pataisomi, Išsmalinami arba dedame naujus. Stogai atnaujinami (re-coated) su fiber-asphaltu, 5 m. garantija. Dedame naujas "copper-alloy" rinas — "gutters"; niekad nereikia dažyti. Kaina ta pati kaip ir "galvanized". Dažymas iš lauko "Tuckpointing". Pilnai apsiraudę. Nemokamai apskaičiuojame; žemiausios kainos. Darbas garantuotas. Atdara dieną ir naktį bei sekmadieniais.
LA 1-6047, RO 2-8778

STANKUS CONSTRUCTION CO.
Atlieka planavimo ir statybos darbus, gydytojų ofisų, gyvenamųjų ir prekybos pastatų. Jūsų pasirinkimui turime virš 300 įvairių standartinių projektų.
Ofiso ir namų telefonas: PRospect 8-2013
2741 WEST 69th St.
Chicago 36, Illinois

HEATING CONTRACTORS
Statome šiltu oru pučiamus pečius, vandens boilerius ir oro vėsintuvus.
Vienintėlėj iš lietuvių turime miesto leidimą dirbti naujuose namuose.
CICERO HEATING AND SHEET METAL
2431 So. Kedzie Avenue
Chicago 23, Illinois
Ofiso tel. 277-1442
Juozas Žemaitis OL 6-0412
Victor Skade ST 8-9272

VACYS CONSTRUCTION CO.
REZIDENCINIAI, KOMERCINIAI, MEDICINOS IR KITOKI PASTATAI
2501 West 69 Street
HE 4-7482 436-5153

MASTER DECORATING
DAŽYMAS — DEKORAVIMAS (VIDUJE IR IŠ LAUKO). KLIJUOJAME SIENINĮ POPIERIŲ.
Skambinti Algimantui Dikiniui
GA 5-5867

Heating Contractor
Įrengiu naujus ir perstatau senus visų rūšių namo apšildymo pečius ir air conditioning į naujus ir senus namus. Stogų rinas (gutters), vandens šildymui boilerius. Turiu leidimus dirbti mieste ir užmiesčiuose. Darbas atliekamas greit ir sąžiningai. Apskaičiavimai nemokamai.
DOMAS ŽUKAUSKAS
HEATING & SHEET METAL
Telefonas VI 7-3447
4444 S. Western, Chicago 9, Ill.

IŠNUOMUOJAMA — FOR RENT

Išnuomuojamas apstatytas kamb. naujam name. Privatus įėjimas ir vonia. 77-ta g-vė ir Troy. Tel. 925-9571.

Išnuom. kambarys moteriai ar mergaitei, galimybė naudotis virtuve ir vonia. Tel. 927-6770.

Išnuom. butas 5½ kambario, 1-me aukšte, Gage Parke. Galima tuojau užimti. Tel 436-5464.

Brighton Parke 3119 W. 41st Pl. Išnuom. 2-me aukšte geras, šviesus, naujai atremontuotas 4 kamb. butas. Gazu apšildomas, yra garažas. Netoli bažn., krautuvės, susisiekimas. Skambinti kasdien nuo 7 iki 10 v. v., šešt. ir sekm. nuo 2 iki 7 v. v. Pageidaujama suaugusių šeimą. Tel. BI 7-5780.

PROGOS-OPPORTUNITIES

FOR LEASE

Išnuom. Texaco Service Station. Geroj vietoje — 70-ta ir Western Ave. 3 įvažiavimai. Gerai einantis biznis. Apmokama mokymo programa. Dėl daugiau informacijų kreiptis į Steve Raz, tel. BI 2-3840 3840.

Parduodamas restoranas, sunkvežimių sustojimo vietą. Įsteigta prieš 18 m. Visi įrengimai. Pilna kaina $2,500. Parduoda dėl ligos. Apyl. 71-os ir Western. Skambinti tik tarp 4 ir 5 v. popiet — 476-9760.

Perskaitę "Draugą", duokite jį kitiems pasiskaityti.

PARDAVIMUI

GARBAGE DRUMS
WITH COVERS & HANDLES
30 & 55 gal. Free delivery
1148 W. 63rd St. & 5622 S. Racine
Tel. 434-3232 & 434-1113

Platinkite "Draugą".

Meninę dalį išpildo Toronto choras "Varpas" diriguojamas muz. S. Gailevičiaus, akom. D. Skrinskutė.

Kanados žinios

VISPUSIŠKAI PASISEKĘS MINĖJIMAS

Toronto lietuviškoji visuomenė sausio 13 d. 5 val. p.p., Prisikėlimo parapijos auditorijoj, iškilmingai paminėjo Klaipėdos

Kalba Lietuvos konsulas Kanadoje dr. J. Žmuidzinas.
Nuotr. M. Pranevičiaus

Krašto sukilimo 40-ties metų sukaktį.

Minėjimą rengė: KLB Toronto apyl. v-ba, Mažosios Lietuvos Bičiulių d-jos Toronto skyrius ir Mažosios Lietuvos Rezistencinio sąjūdžio Toronto skyr. v-ba. Minėjime dalyvavo šaulių, savanorių kūrėjų ir skautų vėliavos.

Atidaromąjį žodį tarė L. Tamošauskas, paprašydamas tylos minute pagerbti sukilimo kovoj žuvusius ir pakviesdamas kun. P. Ažubalį perskaityti invokaciją.

Paskambinus pianinu Karalienės himną, sekė Liet. Gener. konsulo dr. J. Žmuidzino žodis ir svečio iš Montrealio, "Lietuvos Pajūrio" red. A. Lymanto, labai puikiai paruošta, turininga mintimis ir gabiai perduota auditorijai paskaita.

Meninėj daly per du pasirodymus girdėjome solistą V. Verikaitį, kuris išpildė Č. Sasnauko "Jau slavai sukilo" ir "Užmigo žemė", St. Šimkaus "Vai kur nužėgliuos" ir "Tamsiojoj naktelėj", A. Dvožak — "Grįžk namo" ir R. Schumann "Du granadierius". (Ilgas auditorijos plojimas buvo apramintas "priedu").

Duetinę deklamaciją — Maironio "Jūratę ir Kastytį", pasigerėtinai gražiai padeklamavo dvi tikrai vertos lietuviškų atžalų vardo jėgos — Lilija Kizaitė ir Vl. Zabiela.

Mūsų kolonijos pasididžiavimas — choras "Varpas", diriguojamas savo vadovo, muz. St. Gailevičiaus, išpildė: St. Šimkaus "Lietuviais esame mes gimę", J. Dambrausko "Maldą už tėvynę" ir V. Klovo "Ąžuole" ir Ūdrio dainą iš operos "Pilėnai" (kartu su solistu V. Verikaičiu). Ypač Ūdrio daina, galima sakyti, pasiekė kulminacinį publikos pasitenkinimo punktą.

Chorui akomponavo muz. Skrinskaitė, o solistui — muz. St. Gailevičius.

L. Tamošauskui tarus padėkos žodį programos išpildytojams ir prisidėjusiems prie mi-

Paskaitą skaito "Lietuvos Pajūrio" red. A. Lymantas.
Nuotr. M. Pranevičiaus

nėjimo suruošimo, minėjimas baigtas Lietuvos himnu.

Minėjime dalyvavo Martyno Jankaus vaikai — Elzė ir Kristupas, dr. M. Anysas ir eilė kitų Klaipėdos Krašto veikėjų.

Tenka pabrėžti, kad minėjimas pavyko taip gerai, kaip retai kada. Publikos buvo pilna salė, kalbėtojai — itin geri, konkretūs ir žiną ką pasakyti. Taip lygiai ir meninės pajėgos, išpildžiusios programą — pasigerėtinos.

Tebūna viskas tai pavyzdžiu ateities minėjimų rengėjams!

Pr. Alšėnas

St. Catharines, Ont

LIETUVIŲ PARAPIJOS VAIKŲ ŠVENTĖ

Sausio 6 d. tėvų pranciškonų vienuolyno patalpose buvo suruošta graži šventė vaikučiams. Susirinko virš 60 įvairiausio jaunimo. Su jais buvo ir jų tėveliai bei svečiai.

Vienuolyno viršininkas tėvas B. Mikalauskas, OFM, atidarė pobūvį, kuris prasidėjo meno varžybomis. Dalyvavo 22, pasireikšdami muzikoje, šokiuose, deklamavime, dainavime ir paišyboje. Buvo paskirtos keturios premijos, kurias laimėjo Dalia ir Laimė Surblytės už dainavimą ($40), Birutė Bogušytė už muziką ($30), Irena Grigaitė už eilėraštį ($20) ir Vytas Paulionis už paišybą ($10). Į komisiją balsams skaityti buvo pakviesti S. Šetkus, S. Janušonis ir K. Šukienė.

Po šio gražaus koncerto atvyko Trys Karaliai ir apdovanojo visus vaikus įvairiausiomis dovanomis. Visi buvo begalo laimingi.

Šventė buvo baigta vaišėmis vaikams, tėvams ir svečiams. Nors buvo didelis šaltis tą dieną, visi išvažinėjo patenkinti ir laimingi.

koresp.

St. Catharines ir Niagara Falls lietuvių šeštadieninės mokyklos vaikų šventė. Matyti mokytojai ir tėvas B. Mikalauskas, OFM, ir Marija Gverzdienė.

VERKĖ, KLAUSYDAMA LIETUVOS HIMNO

Laiškas iš Peru valstybės

Šimtas žmonių Chicagoje po vieną dolerį pasirašė į aukų lapus renkant gailestingumo dovaną Ses. Marijai Širdies Jėzaus. 100 dol. praeitų m. gruodžio pradžioj buvo pasiųsta į Requena, Peru. Ses. Marija čikagiečių auką gavo kūčių vakarą. Pasiųstame voke buvo: laiškas, čekis ir plotkelė.

Šiomis dienomis gautas iš jos laiškas, kuriame visiems aukojusiems iš gilumos sujaudintos širdies dėkoja. Už visus aukojusius, visos tose Misijose dirbančios seselės meldžiasi, kiekvieną dieną sukalbėdamos visą 15 rožinio paslapčių ir per visus metus kas sekmadienį aukoja adoracijas prie išstatyto Šv. Sakramento.

Seselė Marija rašo: "Aš visai nežinau — neturiu žodžių, kuriais galėčiau padėkoti už auką ir už lietuvišką plotkelę. Pamanykit, 25 metai neturėjau savo rankose lietuviškos plotkelės! 25 metai! Čia nėra to kūčių valgymo papročio. Bet šį kartą tai buvo tikros kūčios. Laužėme jūsų atsiųstą plotkelę ir buvome kartu su jumis nors tik mintyse. Man laikant plotkėlę iš susijaudinimo drebėjo rankos, o kas čėjosi širdy, aš nesugebu išreikšti. Aš tik pati sau kartojau — 25 metai, 25 metai ir taip be pabaigos..."

Tame pat laiške ses. Marija bando aprašyti savo išgyvenimą, kai iš jai pasiųstos plokštelės po ketvirčio šimtmečio išgirdo Lietuvos himną. Rašo: "Aš verkiau. Tai gražiausia melodija visam pasauly! Blogiausia, kad kiek kartų girdžiu, negaliu susilaikyti neverkusi. Kas tai? Ar nemanote, kad visa kenčianti Lietuva į mane kalba?"

Seselė Marija Širdies Jėzaus yra vyresnioji giedrininkė, didelės dvasinės jėgos ir pasiaukojimo asmenybė. "Dabar aš vėl jaučiuos gava savųjų tarpe. Tegul Dievulis laimina "Giedrą" išpuošdamas ją gerais darbais."

V. G.

PAJIEŠKOJIMAI

Jieškomi — STASYS NAVAGRUCKAS (Stanley Norman) ir MYKOLAS (Mike) NAVAGRUCKAS. Jieško jų motina Stasė Navagruckienė. Žinantieji bet ką apie juos, prašomi pranešti šiuo adr.: Stasė Navagruckienė, 44 Beaconsfield Avenue, Toronto 3, Ont., Canada.

BIRUTEI BANAITYTEI,

jos mielai mamytei mirus, gilią užuojautą reiškia ir kartu liūdi

Dr. Stasys ir Ona Petrauskai
ir
duktė Laima.

J. F. EUDEIKIS
LAIDOTUVIŲ DIREKTORIUS
TRYS MODERNIŠKOS KOPLYČIOS
4605-07 South Hermitage Avenue
Tel. YA 7 1741-2
4330-34 South California Avenue
Telefonas LA 3-0440 ir LA 3-9852

Petkus
TĖVAS IR SŪNUS
MARQUETTE FUNERAL HOME
TRYS MODERNIOS KOPLYČIOS
2533 West 71st St. Telef. GRovehill 6-2345-6
1410 S. 50th Ave., Cicero. TOwnhall 3-2108-0
AIKŠTĖ AUTOMOBILIAMS STATYTI

Laidotuvių Direktoriai
MAŽEIKA & EVANS
6845 SO. WESTERN AVE.
TRYS MODERNIŠKOS
AIR-CONDITIONED KOPLYČIOS
MAŠINOMS VIETA
REpublic 7-8600 REpublic 7-8601

A. A.
IZIDORIUS P. SHIMKUS
(JAMES P. SHIMKUS)

Gyv. 10535 S. Indiana Ave.

Mirė sausio 19 d., 1963 m., 3:40 val. popiet, sulaukęs 75 metų amžiaus.

Gimė Lietuvoje, Kilo iš Raseinių apskr., Viduklių parap.

Amerikoje išgyveno 48 m.

Pasiliko dideliame nuliūdime žmona Sophie (mergautinės pavardė Grenviškis), du sūnūs — Albert ir jo žmona Helen, James ir jo žmona Violet, aštuoni anūkai — Albert Jr., Mary Ellen, Ann Marie, James, Nancy, John, Christine ir Jaime Shimkus, sesuo Monica Rutkauskas ir jos šeima, brolis John Shimkus ir jo žmona Antanina ir jų šeima, ir kiti giminės, draugai bei pažįstami.

Priklausė Šv. Vardo draugijai Visų Šventųjų parapijoje ir 9-to Wardo Lietuvių Demokratų klubui.

Kūnas pašarvotas Leonard Bukausko koplyčioje, 10821 So. Michigan Ave. Laidotuvės įvyks antradienį, sausio 22 d. Iš koplyčios 8:30 val. ryto bus atlydėtas į Visų Šventųjų par. bažnyčią, kurioje įvyks gedulingos pamaldos už velionies sielą. Po pamaldų bus nulydėtas į Šv. Kazimiero kapines.

Nuoširdžiai kviečiame visus gimines, draugus ir pažįstamus dalyvauti šiose laidotuvėse.

Nuliūdę lieka žmona, sūnus, anūkai, sesuo, brolis ir kiti giminės.

Laid. direkt. Leonardas Bukauskas, Tel. CO 4-2228.

A. A.
LOUIS D. REKASH
(Rekašius)

Gyveno 10029 S. Indiana Ave.

Mirė sausio 19 d., 1963 m. 12:15 val. p.p. sulaukęs 46 m. amžiaus. Gimė Chicago, Ill.

Pasiliko dideliame nuliūdime žmona Helen M. Rekash (mergautinės Walus), duktė Roberta, sūnus Louis jr., motina Josephine Rekašius, keturios seserys: Antoinette ir jos vyras Lester Kirk, Pauline ir jos vyras Frank Schwartz ir jų šeima, Jessie, Maass ir jos šeima, Josephine ir jos vyras Joseph Mann ir jų šeima, brolis George ir jo žmona Constance Rekash ir jų šeima, uošvienė Bernice Walus, du švogeriai: Steve ir jo žmona Bertha Walus ir jų šeima, Alphonse ir jo žmona Genevieve Walus ir jų šeima, kiti giminės, draugai bei pažįstami.

Kūnas pašarvotas bus šiandien 2 val. p.p. Leonard Bukausko koplyčioje, 10821 South Michigan Avenue.

Laidotuvės įvyks trečiadienį, sausio 23 d. iš koplyčios 8:30 val. ryto bus atlydėtas į Visų Šventųjų parapijos bažnyčią, kurioje įvyks gedulingos pamaldos už velionio sielą. Po pamaldų bus nulydėtas į Šv. Kazimiero kapines.

Nuoširdžiai kviečiame visus: giminės, draugus ir pažįstamus dalyvauti šiose laidotuvėse.

Nuliūdę: **žmona, duktė, sūnus, motina, seserys, brolis, uošvienė, švogeris ir kiti giminės.**

Laidotuvių direktorius Leonard Bukauskas. Tel. CO 4-2228

SIUNTINIAI Į LIETUVĄ
ir kitus kraštus
P. NEDZINSKAS, 4065 Archer,
Chicago 32, Ill. Tel. YA 7-5980

MOVING
R. ŠERĖNAS perkrausto bldus ir kitus daiktus. Ir iš toli. Miesto leidimai ir pilna apdrauda.
2047 W. 67 Pl. WA 5-8063

10%, 20%, 30% pigiau mokėsite už apdraudą nuo ugnies ir automobilio pas
FRANK ZAPOLIS
3208½ West 95th Street
Chicago 42, Illinois
Tel. GA 4-8654 ir GR 6-4339

MOVING
Apdraustas perkraustymas iš įvairių atstumų
A. VILIMAS
3415 S. Lituanica Ave.
Tel. FRontier 6-1882

Ponią VINCĘ BAUŽIENĘ ir sūnų GINTAUTĄ,

mirus brangiam vyrui ir tėvui Juozui Baužiui, giliai užjaučiame ir kartu liūdime.

J. ir I. ŠALUGAI

A. † A.
ADOMAS ZALATORIS
Gyveno 2019 W. Cermak Rd.

Mirė sausio 19 d. 11 val. vakare, sulaukęs senatvės.

Gimė ietuvoje.

Amerikoje išgyveno 57 metus.

Pasiliko dideliame nuliūdime du sūnūs: Roman ir Victor, marti Geraldine, duktė Barbara O'Haver, penki anūkai: Barbara, Gerald, Charles, Maureen Surprenant ir Kathleen Naples, brolis Peter Zalatoris, daug kitų giminių, draugų bei pažįstamų.

Kūnas pašarvotas Lackawicz koplyčioje, 2314 W. 23 Pl.

Laidotuvės įvyks trečiadienį, sausio 23 d. iš koplyčios 9 val. ryto bus atlydėtas į Aušros Vartų bažnyčią, kurioj bus gedulingos pamaldos už velionies sielą. Po pamaldų bus nulydėtas į Šv. Kazimiero kapines.

Nuoširdžiai kviečiame visus gimines, draugus ir pažįstamus dalyvauti šiose laidotuvėse.

Nuliūdę lieka: **Sūnūs, marti, duktė ir visi kiti giminės.**

Laid. direkt. S. Lackawicz, tel. VI 7-6672.

P A D Ė K A

A. † A.

ALEKSANDRAI BUZIENEI

Reiškiame nuoširdžią padėką kun. B. Sugintui už rožančiaus atkalbėjimą, kun. V. Zakarauskui už Šv. Mišias ir palydėjimą į kapines, vargonininkui Giedraičiui už giedojimą gėdulingų pamaldų metu, Šv. Kazimiero seselėms ir visiems kitiems už velionies aplankymą koplyčioje ir maldas, visiems aukojusiems Šv. Mišias už jos sielą, dalyvavimą pamaldose ir palydėjusiems į kapines, karsto nešėjams, visiems pareiškusiems mums užuojautą žodžiu ir per laikraščius, ar kokiu nors būdu prisidėjusiems prie mūsų liūdesio palengvinimo. Taip pat ir laidotuvių direktoriams Petkui ir sūnui už tvarkingą pasirūpinimą laidotuvėmis.

Nuliūdę lieka: Duktė Elena ir žentas Jonas Gaižutis, luktė Stefanija ir žentas Leonas Barmus, anūkės ir kiti giminės.

LAIDOTUVIŲ DIREKTORIAI
Lietuvių Laidotuvių Direktorių Asociacijos Nariai

STEPONAS C. LACKAWICZ
2424 W. 69th STREET Tel. REpublic 7-1213
2314 W. 23rd PLACE Tel. VIrginia 7-6672

PETRAS BIELIŪNAS
4348 S. CALIFORNIA AVE. LAfayette 3-3572

ANTANAS M. PHILLIPS
3307 LITUANICA AVE. Tel. YArds 7-3401

POVILAS J. RIDIKAS
3354 S. HALSTED STREET Tel. YArds 7-1911

LEONARDAS F. BUKAUSKAS
10821 S. MICHIGAN AVE. Tel. COmmodore 4-2228

JURGIS F. RUDMIN
3319 S. LITUANICA AVE. Tel. YArds 7-1138—1139

VASAITIS — BUTKUS
1446 S. 50th AVE., CICERO, ILL. Tel. OLympic 2-1003

GUŽAUSKŲ BEVERLY HILLS GĖLINYČIA
Geriausios gėlės dėl vestuvių, banketų, laidotuvių ir kitų papuošimų
2443 WEST 63rd STREET
Telef. PR 8-0833 PR 8-0834

PIRKITE DABAR TIESIOG NUO MR. NELSON
SAVININKO
SAINT CASIMIR MONUMENT CO.
3914 West 111tn Street
Didžiausias Paminklams Planų Pasirinkimas Visame Mieste
Telef. — CEdarcrest 3-6335
Vienas blokas nuo kapinių

APLINK MUS

× **T. Marijonų Bendr.** 36 metinis seimas šaukiamas kovo 31 d. Kančios sekmadienį. Jau iš kalno visi skyriai darbuojasi, kad pavyktų šis suvažiavimas. Jau 50 metų kaip t. marijonai darbuojasi JAV lietuvių tarpe.

× **Dr. Petras Kisielius,** LB JAV-bių Tarybos narys, įvykstančiame 1963 m. sausio 27 d. Jaunimo Centre, LB Chicagos apygardos apylinkių atstovų metiniame suvažiavime padarys pranešimą: "Lietuvių Bendruomenės uždaviniai tremties gyvenime".

× **Konsulas dr. P. Daužvardis,** prel. M. Krupavičius ir inž. A. Rudis yra sutikę dalyvauti Lituanus vajaus Chicagos garbės komitete.

× **Dr. Z. Brinkis** su žmona žibute iš Chicagos nuskrido į Los Angeles, tyrinėdamas įsikūrimo galimybes. Sustoję pas savo uošvius Balsius.

× **Antrojo Kultūros kongreso** dailės parodos eksponatų išsiuntimas į kitas valstybes, dėl pakeitimo muitų ir sugriežtintos kontrolės, gerokai susitrukdė, nes paveikslus tegalima siųsti į kitas valstybes tik per vadinamus brokerius. Dailininkai, gyveną ne JAV ir atsiuntę savo darbus į Chicagą, juos tegaus tik vasario mėn. pradžioj.

× **Adv. Albertas Preibis,** Lietuvių Demokratų Lygos pirmininkas, lygos direktorių nutarimu nuominuojamas į Chicagos municipalinius teisėjus.

× **Jonas Juodvalkis,** Cicero gyventojas, perskaitęs, kad serga pavergtųjų tautų užtarėjas atstovų rūmų narys D. J. Flood, Zarasiškių klubo, SLA 301 kp. ir savo vardu parašė užuojautos laišką, linkėdamas greit pasveikti. Šiomis dienomis laiško autorius gavo iš kongr. Flood padėkos atviruką, vaizdelį, atsiųstą iš Limos, Peru, J. Juodvalkis skatina laiškais visada įtakingiems asmenims priminti Lietuvos reikalus, nes tai labai padeda, ypač kokios nors rezoliucijos pravedimo reikalu.

× **"Partizanų"** knygos pristatymas įvyks sausio 27 d., 4 v. p. p. B. Pakšto salėje. Už a. a. Juozą Daumantą - Lukšą, "Partizanų" knygos autorių, ir kitus laisvės kovoje žuvusius partizanus mišios bus atlaikytos jėzuitų koplyčioje sausio 27 d. sekmadienį, 10 val. Mišių metu giedos sol. St. Baras. Knygos pristatymo metu dalyvaus solistai ir aktoriai. Visi kviečiami atvykti. Įėjimas nemokamas.

× **Šv. Jurgio parapijos** Šv. Vardo d-jos naują valdybą sudaro: Joseph Gaidys — pirm., Edward Perutis, Leonard Sebelskis, Edward Chapas, Richard Klein, Michael Lucas, Anthony Siaulys.

× **Lietuvių Fondo** Tarybos narys dr. F. Kaunas, 1407 So. 49 Ct., Cicero 50, Ill., savo įnašą LF papildė 500 dol. ir dr. Jonas Šalna, gyvenantis Round Lake Beach, Ill., savo įnašą Lietuvių Fonde papildė 200 dolerių.

× **Brighton Parko** Lietuvių Bendruomenės apylinkė atsiuntė auką paremti **Lituanus** leidimą. (Pr.)

× **Mečys Šimkus,** 4259 So. Maplewood, tel. CL 4-7450 arba YA 7-2046, kaip ir kasmet, tvarkingai, tiksliai ir greitai pildo įvairius INCOME TAX. Įsitikinkite. (Sk.)

CHICAGOS ŽINIOS

ATNAUJINS CHICAGOS UOSTĄ

Prezidento Kennedžio pasiūlytame biudžete pramatyta išleisti $300,000 patobulinti ir pagilinti Chicagos uostą.

KAM SKIRIAMAS TAKSŲ DOLERIS

Čikagiečiai taksų mokėtojai rimtai priėmė žinią apie naują prez. Kennedžio siūlomą biudžetą 99 bilijonų dol. sumoje. Vienas taksų doleris taip paskirstomas: krašto apsaugai ir užsienio pagalbai 58 centai; erdvės programai 4 centai; procentai už valstybinę skolą 10 centų; žemės ūkiui 6 centai; veteranams 6 centai ir kitiems reikalams 16 centų.

IŠ KUR ATEINA TAKSŲ DOLERIS?

Čikagiečiams buvo paaiškinama, iš kur ateina taksų doleris: iš asmeninių pajamų taksų 47 centai; iš korporacijų taksų 24 centai; iš muitų 11 centų; iš paskolų 11 centų; iš kitų šaltinių 7 centai.

DAR BUS EKSTRA RINKIMAI

Chicagoje balandžio 2 d. mero rinkimuose taip pat bus renkama ir penki Municipal teismo teisėjai.

MIRĖ NEGRĖ SKULPTORĖ

Fannie Stubbs, 79 metų, artistė ir skulptorė, mirė 9517 Indiana av. Ji pasižymėjo visame pasaulyje žinomų negrų biustų kūrimu.

NUTEISTAS GARY MIESTO MERAS

Gary, Indiana, buvęs meras George Chacharis buvo nuteistas kalėti 3 metus ir užmokėti $10,000 pabaudą už sąmokslą nedamokėti federalinei valdžiai taksų už gautus $226,000 darant jo kadencijoje kompanijų kontraktus su miestu.

SUSPROGDINTAS 21-AS RESTORANAS

Policija Chicagoje ir priemiesčiuose mano, kad koks nors kriminalistų sindikatas yra kaltas už restoranų susprogdinimą bombomis. Paskutiniomis dienomis įvyko 21-asis restorano susprogdinimas Dimitri restorane prie vieškelių 66 ir 45. Nuostolių padaryta apie $125,000. Ugniagesių maršalas ir valstybės bei apskričių ir miesto ugniagesių pareigūnai bando reikalą išaiškinti.

MIRĖ LIGONIS IR GYDYTOJAS

Chicagos Belmont ligoninėje pasimirė dr. James Leach, 7704 Sunset dr., gydoma ligonė Augustą Quiss. Praėjus 5-ioms minutėms mirė nuo širdies smūgio ir pats daktaras.

APGAVO JAV JŪREIVĮ

James Clutter, 2409 Deerpath, Lindenhurste, Chicagos priemiestyje, grįžo savo automobiliu į Great Lakes JAV laivyno treniravimo stotį. Pamatęs ant vieškelio gulinčią žmogystą, jis sustojo pagelbėti. Nežinomas asmuo gerąjį samaritoną apvogė ir nuvažiavo savais keliais.

IŠBĖGO PRO LANGĄ

Chicagos policija pagavo keturis vagis, kurių vienas išsigandęs išbėgo pro apvogiamosios krautuvės langą, 10500 S. Halsted. Ten yra Hardware krautuvė.

× **Tradicinio inžinierių ir Architektų Sąjungos baliaus** bilietai gaunami "Daina" T. V. co., 3321 S. Halsted, telefonas CL - 4-5665.

Rezervuotus bilietus prašomi nedelsiant atsiimti už juos atsilyginant. Bilietų pareikalavimui didėjant, neapmokėtos vietos bus perleistos kitiems.

Balius įvyksta vasario mėn. 2 d. (šeštadienį) Ambassador West viešbutyje, 1300 N. State Parkway. (Pr.)

Garlaiviu Aušra 1922 m. Alytaus gimnazijos mokiniai plaukia aplankyti Pūnios piliakalnio. Be abejo, vienas kitas skaitytojų gal gali save atpažinti.

IŠ ARTI IR TOLI

J. A. VALSTYBĖSE

— **Juozas Andrius,** Los Angeles, Calif., Lietuvių Vienybės sąjūdžio pirmininkas, įsijungė į Rezoliucijoms remti komitetą. Šiomis dienomis JAV Kongrese laukiama naujų rezoliucijų, reikalaujančių Pabaltijo valstybių išlaisvinimo bylą perduoti Jungtinėms Tautoms.

— **Konsulas J. J. Bielskis,** Los Angeles, Calif., parašė ir Los Angeles Times sausio 16 d. išspausdino laišką, kuriame dėkoja už laikraštyje patalpintą žemėlapį, kuriame Lietuva atžymėta kaip Rusijos okupuotas kraštas.

"Kai kurie žemėlapių autoriai nėra objektyvūs. Jie ant Rusijos okupacijon pajungtų kraštų užtepa raudoną dažą ir pažymi "USSR". Tokie neteisingi, neteisūs ir klaidiną pasireiškimai tik talkina tarptautinio komunizmo konspiracijai", rašo dr. J. Bielskis.

— **Darius V. Bakūnas,** Amerikos karo aviacijos karininkas, Los Angeles mieste gyvenančių žurn. Vlado ir Olgos Bakūnų sūnus, prieš Kalėdas buvo pakeltas į pirmo leitenanto laipsnį ir praskrisdamas pro Los Angeles, aplankė savo tėvelius.

Prez. Kennedy pavedė sen. Morse (viršuj) prof. Healy (kairėj) ir adv. Kheel ištirti uostų darbininkų streiko reikalus, kad galima būtų greičiau šis nuostolingas streikas baigti.

— **Dr. Juozas ir Stasė Urbaičiai,** iš Toronto, Kanada, Kalėdų šventes praleido Los Angeles pas savo gimines Rudzevičius. Ta proga gruodžio 30 d. kun. Ant. Valiuška pakrikštijo jų dukrą Marijos Ritos vardais. Krikšto tėvais buvo Algimantas ir Teresė Rudzevičiai, naujagimės pusbrolis ir pusseserė. Rudzevičių namuose krikštynų ir apsilankymo proga buvo jaukios vaišės.

— **Jonas ir Genevaitė Mažuliai** susilaukė savo tėvelių iš Rockford, Ill., kurie planuoja Los Angeles galutinai įsikurti.

— **"Tautinė vienybė"** bus nagrinėjama viešoje kolektyvinėje paskaitoje - simposiume LFB Atlanto pakraščio suvažiavime New Yorke vasario 9 d. Baltic Freedom House, 131 E. 70th St. Pradžia 10 val. r. Vyriausias moderatorius dr. Juozas Girnius. Tema padalinta į tris sektorius: Kultūrinėje srityje diskusijas praveda dr. J. Girnius, politinėje — min. V. Sidzikauskas, kartų - generacijų srityje — prof. dr. A. Klimas. Lietuvių visuomenė nuoširdžiai kviečiama paskaitoje dalyvauti.

ARGENTINOJ

— **Spaust. Petras Grigas** jau keturi metai kaip turi nuosavą spaustuvėlę ir labai gražiai verčiasi: įsigijo naują litografinę mašiną, įsivedė nuosavą elektros jėgainę ir įsitaisė nuosavas klišių dirbimo mašinas. Petro Grigo spaustuvės visi darbai atliekami su dideliu rūpestingumu, todėl įsigijo gerą vardą ir turi visuomet gausius užsakymus įvairioms firmoms ir vaistinėms.

— **Dr. Viktoras Antanas Pikas,** baigė medicinos fakultetą, greitu laiku pradės dirbti savarankiškai. Dabar jau pradeda įvairiuose reikaluose savo tautiečiams.

AUSTRALIJOJ

— **Adelaidėj** įvykusiame Lietuvių Bendruomenės suvažiavime išrinkta nauja krašto valdyba: Keraitis, Labutytė, Maskvytis, Nagys, Protas, Jonaitis, Zakaras. Seimo atstovais (jis vasarą vyks Kanadoje) išrinkti: J. Bachunas, J. Vaičaitis (abu gyvena JAV), Čibiras, Jakutis, Valys ir Kovalskis.

VOKIETIJOJE

— **500 "Eltos Informacijų" numeris** išleidžiamas sausio 19 d. "Eltos Informacijos" pradėtos leisti 1946 m. Šių metų sausio mėn. sukanka lygiai 10 metų, kaip Vliko leidžiamas "Elta Pressedienst" biuletenis vokiečių kalba. (E.)

— **V. Alseika,** Draugo korespondentas Vokietijoj, sausio 10 — 11 d. lenkų kalba įkalbėjo pranešimus - pasikalbėjimus per Radio Free Europe galingąjį siųstuvą Miunchene. Viename pasikalbėjimų paliesta pastarojo meto padėtis Lietuvoje, kitame — Vakaruose (JAV ir Europoje) laisvinimo veiksnių bei priv. iniciatyvos paskelbti leidiniai iš politinės, informacinės, mokslinės srities. Lenkų k. pranešimus, siųstuvo turimais duomenimis, Lenkijoje ir kt. srityse (pvz. ir lietuvių apgyventose) klausosi 15 mil. žmonių. (E.)

URUGVAJUJ

— **Žūsta daug korespondencijos.** Dėl pasikartojančių Montevideo pašto streikų ir dėl kitų priežasčių paskutiniais mėnesiais daug dingo laiškų ir spausdinių, ypač siųstų iš JAV ir Kanados. Tų šalių lietuviai, siųsdami ką P. Amerikon, turėtų nepamiršti, kad tik registruotos korespondencijos gavimas daugiau užtikrintas. Siunčiamų dienraščių ir savaitraščių iš šiaurės čia gaunama mažiau pusės, o laiškai, jei neregistruoti, dažnai patenka pirmiausia į laiškanešių šeimas, kur "pastudijuojami" ir, jei jų viduje nerandama ko "įdomaus", pagal malonę įteikiami adresatui ar numetami. Reikia žinoti, kad "in South America" daug papročių dar tebėra visai skirtingų.

Chicagoje

ZARASIŠKIŲ KLUBAS PRADĖS 28 METUS

Susirinkime, kuris įvyks sekmadienį, sausio 27 d., 1 v. p. p. Hollywood svetainėje, 2417 W. 43rd St., klubas pradės savo veiklos 28-sius metus.

Klubo nariai pradėkime naujus metus gausiai lankydami susirinkimus, pravesdami naudingus nutarimus. Klubas susitvėrė puoselėti šalpai ir kultūrai.

1962 metai klubui skaudesni visoje klubo istorijoje. Sunkiai sirgo ir buvo operuoti J. Tarulis, klubo pirm., R. Puslis, ižd., J. Juodvalkis, finan. rašt. Serga Pranas Zalecka, buvęs už rašų rašt. T. Mačys ir A. Puslienė klubo kūrėjai. Susirgimų buvo ir daugiau, kurių visų negalima išminėti. Skaudžiausia, kad 1962 metai mirė 10 narių, 5 vyrai ir 5 moterys. J. T.

JONAS XXIII PAGERBĖ GAIL. SESERĮ

Amerikietei gailestingajai seselei Jeanette S. Jackson popiežius Jonas XXIII suteikė medalį "Pro Ecclesia et Pontifice". Ji labai sėkmingai darbuojasi Indijoje, būdama ligonių slaugymo patarėja Rajasthano vyriausybės centre.

JUNGT. TAUTŲ KARIŲ VANDALIZMAS KATANGOJ

Katangos sostinės vyskupas Joseph Cornelis patvirtino žinias apie vandalizmą, plėšikavimą Etiopijos karių, įžygiavusių į Katangą Jungtinių Tautų dalinių vardu. Skelbiami šie jų vandalizmo faktai:

— Apiplėšė Šv. Benedikto bažnyčią Kenijos srityje.

— Įsiveržė į Lubumbashi ligoninę ir sunkiai sužeidė peršaudami du pacientu.

— Tame pat Lubumbashi mieste applėšė Dievo Motinos bažnyčią ir įsiveržė į benediktinų vienuolyną, išgrobdami net du sunkvežimiu įvairių dalykų.

— Iš netoli esančios seminarijos išgrobė rašomąsias mašinėles, o jiems nereikalingus dalykus išmėtė pro langus.

— Tunisijos daliniai privertė katalikus moksleivius dėtis į kišenius šaudmenis, o paskui juos išrikiavo prie sienos sušaudymui. Nuo žudynių sulaikė vienas Tunisijos karininkas.

— Buvo bombarduotas vienas vienuolynas.

— Kenijos srityje etiopiečiai kariai nuskriaudė moteris ir šaudė į vyrus, kurie bandė jas apginti.

— Kenijoje etiopiečiai kariai iš gyventojų grobstė radijo aparatus, rašomąsias mašinėles, laikrodžius, antklodes; kitu atveju — pagrobdami praeivių laikrodžius jie reikalavo iš kiekvieno po $20, jeigu jie norėjo pasišalinti nekliudomi.

GRADINSKAS
J. G. TELEVISION CO.
2512 W. 47th St., FR 6-1998
TV, RADIJAI, HI-FI, VĖSINTUVAI
Parduodam • Taisom • Sekm. uždrya

TELEVIZIJAS
paprastas ir spalvotas nebrangiai taisau. Už patarnavimą vietoje $3, už dirbtuvės darbą — $10 ir dalys. Pigios paveikslinės lempos.
J. MIGLINAS
2549 W. 69th St. II a., PR 6-1063

SOPHIE BARCUS RADIO ŠEIMOS PROGRAMOS
Kasdien nuo pirmadienio iki penktadienio 10 iki 11 val. ryto. Šeštadieniais ir sekmadieniais nuo 8:30 iki 9:30 val. ryto. Vakaruškos pirmad. 7 val. vak.
VISOS PROGRAMOS IŠ WOPA
1490 kil. AM ir 1027 mg. FM
Tel. HEmlock 4-2413
7159 So. Maplewood Ave., Chicago 29, Ill.

Paskolos, perkant namus, daromos ilgiems terminams ir žemais nuošimčiais mėnesiniais išsimokėjimais.
Dėl informacijų, kreipkitės į
MUTUAL FEDERAL SAVINGS
JOHN J. KAZANAUSKAS, prezidentas
2202 W. Cermak Road Chicago, Ill. VIrginia 7-7747

Kas tik turi gerą skonį, Viską perka pas Liepon!
LIETUVIŲ PREKYBOS NAMAI
TURI DVI KRAUTUVES CHICAGOJE:
BRIDGEPORTE, 3207 S. Halsted St., Victory 2-4226
Vedėjas E. RUDAITIS
FURNITURE CENTER, INC.
MARQUETTE PK., 6211 S. Western, PRosp. 8-5875
Vedėjas J. LIEPONIS
Pirmad. ir ketvirt. nuo 9 iki 9:30; kitom dienom nuo 9 iki 6 v. v. Penktadieniais vakare iki 9:30 val. vakaro ir sekmadieniais nuo 12 iki 5 val. atidaryta tik 6211 S. Western Ave. krautuvė.

VALANDOS:
Pirmad. nuo 12 iki 8 po piet
Antrad. „ 9 „ 4 „ „
Trečiad. uždaryta visą dieną.
Ketvirtad. nuo 9 iki 8 po piet
Penktad. „ 9 „ 8 „ „
Šeštad. 9 12:30 „
4½% anticipated dividend on investment accounts

Chicagos Savings bendrovės naujai padidinta įstaiga su dviem kiemais automobiliams užima 290 pėdų plotį. Tai viena įdomiausioji ir mūsų klijentų patogumui puikiausiai įrengta įstaiga Chicagoje. Aukšti dividendai, apdraustas saugumas, skubus ir malonus patarnavimas.

Taupykite ir skolinkite pinigus Amerikos Lietuvių Sostinėje — Marquette Parko apylinkės centre.

CHICAGO SAVINGS & LOAN ASSOCIATION
6245 South Western Avenue. Chicago 36, Illinois GRovehill 6-7575