THE LIBRARY OF CONGRESS GRATIS
REFERENCE DEPARTMENT
SERIALS DIVISION
WASHINGTON, D.C. 20025 N

DRAUGAS

THE LITHUANIAN WORLD-WIDE DAILY

LAISVOJO PASAULIO LIETUVIŲ DIENRAŠTIS

4545 WEST 63RD STREET CHICAGO 29, ILLINOIS
TELEPHONE: LUDLOW 5-9500

Vol XLVII — PENKTADIENIS, LAPKRIČIO 22 D. — FRIDAY, NOVEMBE R 22, 1963 — Kaina 10c — Nr. 275

ĮTAMPA ARTIMUOSE RYTUOSE

Beirute vykstančiame ketvirtame žibalo darbuotojų suvažiavime garsiai iškeltas žibalo šaltinių nusavinimas

GEDIMINAS GALVA

Lapkričio 7 d. prasidėjęs Artimųjų Rytų žibalo darbuotojų suvažiavimas vėl kelia nerimą žibalo bendrovėms. Suvažiavime dalyvavo virš 600 atstovų. Saudi Arabijos buvęs ministeris žibalo reikalams Abdallah Tariki, Beirute, Libano sostinėje, vadovaująs studijų įstaigai žibalo klausimams tirti, aštriais žodžiais smerkė žibalo bendroves Artimuose Rytuose. Jo tvir tinimu bendrovės veikiančios im perializmo priedangoje ir be pasigailėjimo išnaudoja krašto gy ventojus. Valstybių ir bendrovių susitarimas naudoti šaltinius santykyje 50:50 esąs apgaulingas, neatitinkąs tikrovės, nes arabų kraštai tegauna tik 41.8% pajamų iš žibalo šaltinių. Žibalo bendrovė Esso Venecuelai moka už žibalo statinaitę 54 centais daugiau, kaip arabams. Tariki panaudoja net JAV prezidento kalbą, pasakytą Frankfurte a. M., vakarinėje Vokietijoje, š. m. birželio 24 d.: "Ūkiškai atsilikusiuose kraš tuose žaliavų kainos krinta, kai pramonės gaminių kainos nepap rastai kyla. Kainų skirtumas, svetur ugdantis skurdą, susietas su dideliais pavojais."

Balsas iš Kairo

Tariki, dar būdamas ministeriu žibalo reikalams, nebuvo draugingas amerikiečiams. Šiuo metu jo samprotavimai ne tik artimi, bet visai sutampa su Kairo siekimais — nusavinti žibalo bendroves Artimuose Rytuose. Jo žodžiais: "Artimųjų Rytų ir šiaurinės Afrikos valstybės, o ne svetimos bendrovės turi nustatyti žibalo kainas. Eu ropos žibalo naudotojai praeityje bandė išlaikyti žibalo kainas pusiausvyroje. JAV vyriausybė sugriovė buvusią kainų vie novę, nes ji privertė bendroves mokėti žymiai mažesnes kainas už Artimųjų Rytų žibalą.

Artimųjų Rytų žibalo šaltinių našumas žymiai didesnis už Venecuelos, Kanados, o ypač JAV šaltinius.

Amerikiečių bendrovės Artimuose Rytuose per vienerius metus padengia 66% įdėto kapitalo į žibalo šaltinius, kai jos savo krašte tegaunančios tik 13%. Tariki panaudojęs šį santykį tvirtina, kad amerikiečiai iš Artimųjų Rytų turėtų gauti ne 880 mil., o tik 300 mil. svarų sterlingų per metus.

Reikalavimas žibalo bendroves nusavinti

Tariki ilgą pranešimą, paremtą duomenimis, baigė siūlymu nusavinti žibalo bendroves ir už įdėtą kapitalą atsiteisti nevalytu žibalu. Artimųjų Rytų žibalo ištekliai siekią 306 mil. statinių.

Arabų valstybės turinčios su daryti savo žibalo bendroves. Jos neturėsiančios didelio vargo, nes arabai jau turi reikalingus žibalo srities žinovus ir laivyną žibalo važmai.

British Petroleum bendrovės atstovas Sweet Escot pirmutinis atkirto Tariki. Jis apgailestavo negalįs patikrinti pranešimo duomenų, tačiau pripažino, kad tik anglų pelnas iš žibalo šaltinių praėjusiais metais siekė 656 mil. dol. Tariki vėl kietai prabilo. Anglai gauną iš Artimųjų Rytų žibalo šaltinių žymiai didesnį pelną, kaip iš kitų žibalo sričių. Jų pelnas žymiai didesnis, nes anglai turi savo rankose ne tik žibalo žaliavos perdirbimą, bet ir prekybą. Arabai nesivaiko didelio pelno, bet kovoja, kad kraštuose pasiliktų jiems priklausančios sumos.

Kova dėl žemės kraujo

Žibalas — žemės kraujas, pareikalavo daug aukų — žmonių kraujo. Amerikiečiai jau seniau, o ypač po šio karo, dėjo didelių pastangų įsisprausti į Artimuosius Rytus. Šis žygis politiška prasme laikytinas nepavykusiu. Bagdado santarvė subyrėjo. Jos vieton susikūrusi CENTo santarvė nepasižymi galia ir politine įtaka. Arabų valstybių apsijungimas kuriam metui sustabdytas, bet vargu bus sulaikytas. Iš anglų paveldėtas dirbtinis arabų padalinimas gali pranykti. Tuomet teliks amerikiečių vienintelė atrama — Izraelis, kuris netiesioginiai įjungtas į žibalo šaltinių bylą.

Teroras Venecueloje tebesitęsia

CARACAS, Venecuela. — Miesto gatvėse policija vis tebekovoja su komunistiniais teroristais. Skaičiuojama, kad jau Venecueloj komunistų keliamos riaušės pareikalavo 24 žmonių gyvybių ir sužeista 84 asmenys. Suimta teroristų 150, jų tarpe studentų kairiojo sparno vadas Jose Ochoa. Teroristai tikisi, kad kraštui nepavyks pravesti gruodžio 1 d. laisvų rinkimų. Prez. Kennedy yra pažadėjęs prez. Betancourt pilną JAV paramą. Riaušės vyksta ne tik sostinėj, bet ir kitur kraš te. Sostinėje krautuvės bando atsidaryti, tačiau gyventojai ro dosi su baime, nes pasislėpę teroristai šaudo iš namų į žmones.

Anglijos komunistai nesutaria

LONDONAS. — Anglijos komunistų partija išmetė iš savo partijos 8 komunistus, kad jie Maskvos ir Kinijos ginčuose palaikė Kiniją.

KALENDORIUS

Lapkričio 22 d.: šv. Cecilija, Dainė.

Lapkričio 23 d.: šv. Klemensas I.

Saulė teka: 6:47 v., leidžiasi 4:26 v.

ORAS

Chicagoje ir apyl. šalčiau. Nu matomas lietus. Temperatūra apie 50 l.

Senato demokratų vadas Mike Mansfield iš Montanos priima kalakutą Washingtone iš sen. Dirksen, Ill., kuris jį įteikia Illinois kalakutų augintojų d-jos vardu.

Sovietai numušė Irano lėktuvą

TEHRAN, Iranas. — Sovietų sprausminiai lėktuvai numušė Irano lėktuvą prie Sovietų - Irano pasienio. Žuvo du asmenys. Skelbiama, kad Sovietų lėk tuvai perskrido sieną ir numušė lėktuvą Irano teritorijoje. Šis incidentas įvyko tuo metu, kai jau buvo kalbama apie geresnius abiejų kraštų santykius, gi sovietų kompartijos atstovas Breznevas dalyvavo kaip svečias Irane ir sveikino Irano parlamentą.

Naujį šv. Tėvo paskyrimai

VATIKANAS. — Vatikano dienraštis "L'Osservatore Romano" skelbia popiežiaus Pauliaus VI-jo naujus paskyrimus, kuriais net 16-lika Rytų, Bizantijos ir slavų vyskupų paski riama specialiais patarėjais į šventą Kongregaciją, kuri rūpinasi Rytų Bažnyčios reikalais. Tai rodo, kaip labai stengiamasi surasti bendrą kalbą su atsiskyrusiais krikščionimis.

ATSAKYMAS SOVIETŲ KONSULATO REIKALU

Valstybės departamento laiškas LB Chicagos apygardos valdybai

CHICAGA. — LB Chicagos apygardos valdybos sušauktame Chicagos lietuvių organizacijų susirinkime spalio 20 d. buvo pasiųstas prez. Kennedy raštas dėl Sovietų konsulato Chicagoje steigimo, kuriame buvo pasisakyta prieš tokį konsulatą, kaip prieš Sovietų Sąjungos šnipų centrą. Kartu buvo išsiųsta ir daugiau tokių protestų laiš kų. Į vieną atsakydamas sen. Douglas rašo, kad jis visada priešingas prieš tokių sovietinių subversinių centrų steigimą Chicagoj arba ir kitur Amerikoj.

Be daugelio gautų atsakymų, šiomis dienomis gautas atsakymas iš valstybės departamento, politinio skyriaus. Jame rašoma, kad tokio konsulato steigimas dar nėra pilnai nuspręstas dabartinėse sąlygose. Pasitarimai dėl konsulatų buvo vykdomi Maskvoje. Sovietams nebus leis ta atidaryti konsulato Chicagoje tol, kol Sovietai neleis JAV atidaryti panašiomis sąlygomis konsulato Sov. Sąjungoje. Toliau Robert Owen, Politinio Sky riaus Sovietų reikalams valdininkas, rašo, kad sovietams dėl Amerikos laisvės ir kelių gerumo yra daug lengviau sekti visą kraštą, negu Amerikos konsula tui Maskvoje. Savo rašte pažymi, kad labai aišku, jog sovietai visame pasaulyje savo diplomatus panaudoja šnipinėjimui. Laiš kas baigiamas sakiniu, kad jei departamentas kuo nors daugiau galėtų padėti, prašoma į jį kreiptis.

SIŪLO APSAUGOTI TURISTUS

NEW YORK. — Sovietų ir Amerikos draugystės pirm. dr. Lamont pareiškė, kad esą Amerikos Central Intelligence Agency siunčia savo apmokėtus turistus į Sov. Sąjungą ir todėl Maskvai nelabai gali patikti. Tai Lamont pasakė prieš 1,900 asmenų, susirinkusių minėti 30 m. sukakties tarp JAV ir Sov. Sąjungos santykių užmezgimo. Susirinkime sovietų ambasadorius Dobrynin perskaitė diktatoriaus Chruščiovo sveikinimą. Įvairių kalbėtojų buvo papilta vandens ant komunistinio taikos malūno, tačiau visi vengė prisiminti apie prof. Barghoorn suėmimą. Dr. Lemont tačiau pastebėjo, kad reikia įrašyti į sutartį, kad JAV turistai nebūtų areštuojami.

Žurnalistų nuomone, kadangi Sovietų Sąjunga jokių sutarčių nesilaiko, toks susitarimas būtų bevertis ir nieko neapsaugojąs.

Nukrito Kubą žvalgąs lėktuvas

KEY WEST, Fla. — Amerikos lėktuvas U-2, kuris skrido su misija virš Kubos, rastas nukritęs už 40 mylių nuo Key West. Manoma, kad Kubą žvalgęs lėk tuvas nukrito sugedus motorui. Lėktuvo pilotas buvo kpt. Joe Hyde, 33 m., iš La Grange, Ga.

Kongas nutrauks diplomatinius santykius su raudonaisiais

LEOPOLDVILLE, Kongas. — Krašto min. pirm. Adoula ruošiasi nutraukti diplomatinius santykius su Sov. Sąjunga ir Čekoslovakija ir ištremti iš Kon go du diplomatus. Esą Adoula tuoj paskelbs dokumentus, įrodančius, kad Sovietai ir Čekoslovakija veda subversyvinę vei klą Konge. Tie dokumentai buvo atimti iš suimtų dviejų sovietų diplomatų.

— **Wabash** bendrovės traukiniui susidūrus netoli Chicagos, sužeista 24 asmenys.

PASITARIMAS VIETNAMO REIKALAIS

HONOLULU. — Aukštieji JAV diplomatai ir kariuomenės pareigūnai sutarė, kad šiuo metu JAV ir Pietų Vietnamo vyriausybės glaudžiai dirba ir reikia tikėtis gerų pasekmių. Gynybos sekret. specialiems reikalams Sylvester ir valstybės sekr. asistentas Maning pranešė, kad trečiadienį įvykęs Honoluluose pasitarimas buvo sušauktas pasvarstyti kovą su ko munistais Vietname. Buvo pranešta, kad pirmo JAV karių gru pė 300 vyrų iš Vietnamo išvyks gruodžio 3 d. Kiti 700 išvyks metų gale. Pasitarime dalyvavo valstybės sekr. Rusk, gynybos sekret. McNamara, JAV ambasadorius Vietname Lodge, gen. Taylor, adm. Felt ir gen. Harkins, amerikiečių karių vadas Pietų Vietname. Taip pat pasitarime dalyvavo daug kitų aukš tų civilinės ir karinės valdžiosi pareigūnų.

Saigone vis neramu

SAIGON. — Pietų Vietname komunistiniai teroristai tebesiau čia kaip ir anksčiau, prie prez. Diem. Jie kėsinasi į amerikiečius ir karinius taikinius, demoralizuoja žmones. Įvairių, tariamai persekiojamų budistų priedanga, komunistai prisiuntė į Saigoną daugybę agentų ir jie dabar įvairiai veikia. Pasireikšdami kaip buvusio režimo priešai, jie įeina į įvairius karinius dalinius, sabotuoja ir dar pikčiau reiškiasi negu anksčiau. Šiandien komunistų padedamos bom bos sprogsta kasdien. Pagauti agentai prisipažįsta, kad jie siunčiami iš vadinamos D zonos, nederlingo rajono, esančio šiaurėj Saigono, kur yra komunistų bazė. Vieno sprogimo metu praėjusį sekmadienį miesto centro restorane sužeisti trys amerikiečiai. Agentų taikiniai yra taip pat ir amerikiečiai bei jų namai.

Darbo sekret. Willard Wirtz klausosi pranešimo sveikatos įstatymo pravedimo reikalais. Esą sveikatos draudimas kainuotų dirbančiajam per savaitę tik 26 centai.

Dr. Edward Annis, Amerikos Medikų d-jos prezidentas, kritikuodamas sekret. Wirtz sako, kad Wirtz taip elgdamasis, laikosi partijos nutarimo, kuri pirma padaro nutarimus, o paskui ieško tiem nutarimam patvirtinti argumentų.

Vėl kalbasi kviečių klausimu

WASHINGTONAS. — Valstybės departamentas atnaujino pasitarimus su Sovietais kviečių pardavimo reikalu. Richard Phillips, valstybės departamento spaudos atstovas, pranešė, kad Sov. Sąjungos ambasadorius Dobrynin ir Llewellyn Thompson tarėsi tuo reikalu. Tolimesnių pasitarimų nenumatyta, bet galimas daiktas jų būsią.

Mirė popiežiaus gydytojas

BOLOGNA. — Lapkričio 14 d. Bolonijoje mirė dr. Antanas Gasbarrini, kuris buvo a. a. popiežiaus Jono XXIII-jo privatinis gydytojas ir kuris taip pat gydė a. a. popiežių Pijų XII-jį. Visame Vatikane liūdima garsiojo profesoriaus, kuris čia buvo visų mėgiamas ir gerbiamas. Šv. Tėvas Paulius VI-sis patyręs apie profesoriaus mirtį, pasiuntė jo žmonai — našlei gražų užuojautos raštą, įvertinantį didžius profesoriaus nuopelnus.

Kapitalistai gamina gyventojams daugiau

OKUP. LIETUVA. — Spalinių švenčių metu "Tiesoje" (nr. 261, lapkr. 6) pasinešęs aiškinti apie tariamai pačių žmonių valdomą Lietuvą, dienraščio vyr. red. G. Zimanas, kitus sekdamas, dėstė įvairius pasiekimus ir dėl nederliaus sunkumų Sovietijoje visą kaltę suvertė buvusiai labai šaltai žiemai. Esą, sovietiniai priešai džiaugęsi tomis "nesėkmėmis", nes jie norį iškelti savo santvarką. Kalbėdamas apie Vakarų kraštų žemesnį gamybos padidėjimą negu Sovietijoje, tas pats Zimanas vėl turėjo prisipažinti, kad "nedarome sau iliuzijų — kapitalistinės šalys dar kol kas gamina daugiau vidutiniškai vienam gyventojui, negu gaminama Tarybų Sąjungoje". Ta proga partinės spaudos varovui užkliuvo ir "britų ištvirkėliai ministrai" — žinoma, kalbėdamas apie buv. Profumo skandalą, jis neišdrįso paminėti, kad vienu skandalo dalyvių buvo ir aukštas sovietinis diplomatas. (E.)

TRUMPAI IŠ VISUR

● **JAV Kongresas** pasisakė 359 prieš 27 balsais už 4,276,116,400 dol. sumos paskyrimą viešiesiems darbams. Iš tų sumų bus stiprinamos upių krantinės ir atliekami kiti darbai.

● **Houstone** iš medžio iškritęs mirė Engel šeimos berniukas 8 m. Prieš keliolika metų, taip pat iš medžio iškritęs, mirė jų kitas sūnus 6 m. Abu mirė nuo kraujo išsiliejimo smegenyse.

● **Kanada** į Britaniją per metus eksportuoja prekių už 1 bil. dolerių. Importuoja už 514 mil.

● **Britanijoj** lietūs ir audros nusiaubė 10 apskričių. Kai kur išsiliejo upės.

● **Lenkijoj** teisingumo minist ras Rybicki reikalauja griežčiau kovoti su jaunimo chuliganizmu. Kai jaunuolis uždaromas kalėjiman, jis turįs visą laiką dirbti, išskyrus 7 val. miegui.

● **Suomijos** prez. Kekkonen pakvietė Chruščiovas pamedžioti miškuose prie Maskvos.

● **Anglijoj** aukštais kulnimis batukai sugadino grindis Wigan miesto kolegijoj. Padaryta 2,800 dol. nuostolių. Vadovybė įsa kė 1,000 kolegijos mergaičių tokiais batais neavėti.

● **Okup. Lietuvoje,** kaip skun džiasi "Tiesa" lapkričio 1 d., kad vadinamos kultūros namuose nėra tvarkos. Kai kurie to kie namai pasitinka žiemą su kiaurais langais, išgriuvusiomis krosnimis. Štai, Tauragės rajo ne įsiveisęs nuobodulys, ten daž nai rengiamos išgertuvės ir kor tavimas, esą ligi išnaktų rėkau ja vakaruškų dalyviai.

Paskola Pakistanui

KARACHI, Pakistanas. — Užvakar JAV ir Pakistano vadovybė pasirašė sutartį, pagal kurią gaus be procentų 21 mil. dol. paskolos kelių ir geležinkelių modernizavimo reikalams.

— **Prez. Kennedy** su žmona išvyko trim dienom į Texas.

— **Brazilijoj** nuo kelio nuvirto autobusas ir žuvo 31 asmuo.

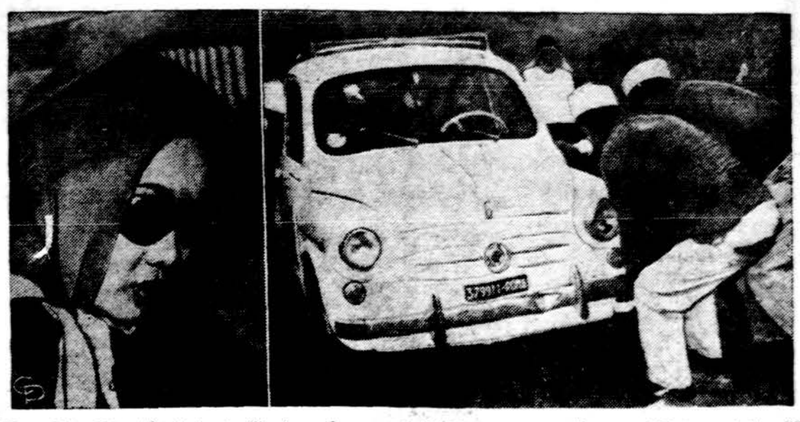

Madame Ngo Din Nhu išvykstant iš vienuolyno netoli Romos automašina susidūrė su laikraščio reporterio mašina. Vyrai bando mašiną užvesti. Juos stebi vienuolė. Ponia Nhu vyko pas savo vaikus, gyvenančius vienoj viloj.

Sporto Apžvalga

Redaguoja *Jonas Šoliūnas,* 5730 S. Campbell Ave., Chicago, Ill. 60629. Telefonas: RE 7-5096.

PRADEDANT KREPŠINIO SEZONĄ

Šeštadienį ir sekmadienį bus vykdomos jau tradicija virtusios vietos vyrų krepšinio varžybos. Lietuvos gen. kons. dr. Petrui Daužvardžiui įsteigus pereinamąją dovaną, varžybos pradėtos 1958 m. Šias varžybas jau įprasta laikyti oficialia krepšinio sezono pradžia, kuris paprastai nusitęsia iki balandžio pabaigos arba net gegužės vidurio.

Šiemetinės varžybos bus šeštos iš eilės. Iki šiol varžybų nugalėtojo vardas du kartu yra tekęs ASK Lituanicai, tiek pat kartų LSK Neriui ir kartą LSK Arui. Be šių klubų, ankstyvesnėse varžybose buvo pasirodę ir kitados Chicagoje — Bridgeporte veikę LSK Tauro krepšininkai bei LSK Jūros krepšinio vienetas. LSK Tauras jau išsiformavo, gi LSK Jūra šiuo metu nebeįstengia sudaryti vyrų krepšinio komandos.

Šio savaitgalio varžybose matysime Aro, Lituanicos ir Neries krepšininkus. Iš anksto numatyti laimėtoją nelengva. Sezono pradžioje galimybės visiems yra gana vienodos. Rungtynės turėtų būti įdomios, nes, turimomis žiniomis, kiekvienas klubas stengiasi aikštėn išvesti savo iškiliausius krepšininkus.

Sekmadienį, be varžybinių rungtynių, teks pamatyti ir veteranų krepšinio rungtynes. Šį kartą susitiks spaudos darbuotojai ir visuomenės veikėjai. Abiejose pusėse matysime pažįstamų veidų. Štai jie: Adamkevičius, Grybauskas, Kriščiūnas, Martinkus, Mickevičius (net iš Milwaukee!), Pužauskas, Pleirys, Šoliūnas (tepasveiksta jis greičiau!) ir visa eilė kitų. Kova žada būti atkakli. Beje, visuomenės veikėjai žada aikštėje pasirodyti baltais marškiniais ir... su šlipsais.

Būtina paminėti ir rengiamą studentų — sportininkų šokių vakarą, kuris bus šeštadienį Lietuvių auditorijoje. Šokiams gros didysis Neo Lithuanų orkestras. Vakaro rengimu rūpinasi LSK Aro, ASK Lituanicos ir LSK Neries valdybos. Varžybų pravedimo atsakomybę neša LSK Aras.

Visiems sporto bičiuliams derėtų gausiai atsilankyti ir tuo paremti sportuojantį jaunimą. Tuo daugiau, jog jau dabar plačiai kalbama apie 1964 m. galimą mūsų krepšininkų išvyką Australijon. Žinia, krepšinio rinktinė bus sudaryta iš įvairių klubų narių. Tačiau, kaip ten bebūtų, galima tikėti, jog rinktinės pagrindą sudarys chicagiečiai. Vadinasi, šį savaitgalį bus proga pamatyti nemažą dalį būsimųjų reprezentantų. Tad parodykim didesnį susidomėjimą krepšiniu ir apskritai visa lietuvių sportine veikla. Krepšinis kitados Lietuvą garsino Europoje, dabar gi kelia lietuvių vardą užjūrio kraštuose.

P. Ptr.

SPORTO KRONIKA

Tradicinės Chicagos lietuvių vyrų krepšinio varžybos yra rengiamos lapkričio 23—24 d. d. Marquette parko sporto salėje. Šeštadienį varžybos prasidės 3 val. p. p. Sekmadienį — 1:30 val. p. p.

Krepšinio veteranų (spaudos darbuotojų ir visuomenininkų) paskutinė treniruotė bus šį penktadienį (lapkričio 22 d.) Marquette parko sporto salėje. Pradžia 9 val. vak. Visi krepšinio veteranai, iš anksto pažadėję dalyvauti rungtynėse ar ne, prašomi rungtynių dieną, lapkričio 24 d. 1:30 val. p. p., sporto salėje užsiregistruoti. Registraciją tvarko Vyt. Grybauskas.

Studentų — sportininkų šokių vakaras bus šį šeštadienį Lietuvių Auditorijoje. Šokiams gros Korp! Neo - Lithuania didysis orkestras. Pradžia 7:30 val. vak. Visi kviečiami atsilankyti.

Reguliarios stalo teniso treniruotės pradėtos praėjusį pirmadienį Jaunimo Centro patalpose. Treniruočių tvarka: pirmadieniais — jaunučiams ir jauniams, antradieniais — vyrams ir moterims, trečiadieniais — mergaitėms. Treniruotės pradedamos 6 val. vak. Gruodžio 7—8 d. d. rengiamos visų klasių stalo teniso varžybos. Visi stalo tenisininkai, o ypatingai prieauglis, kviečiami skaitlingai dalyvauti treniruotėse.

Š. Amerikos lietuvių šachmatų pirmenybės bus pravestos lapkričio 28—30 d. d. Clevelande, Čiurlionio ansamblio namuose. Visi šachmatininkai raginami pirmenybėse dalyvauti.

Š. Amerikos Lietuvių Fizinio Auklėjimo ir Sporto sąjungos metinis suvažiavimas įvyks lapkričio 30 ir gruodžio 1 d. d. Clevelande. Suvažiavime, dalyvaujant visų JAV ir Kanados lietuvių sporto klubų atstovams, bus galutinai sprendžiami numatomos krepšinio išvykos Australijon reikalai.

1963 m. Š. Amerikos lietuvių sportinės veiklos metraštį numatoma išleisti ateinančių metų pradžioje. Leidėjas — FAS K-tas. Metraštyje bus aprašyta klubų veikla ir visos metų bėgyje įvykusios sportinės varžybos. Tilps ir paskirų straipsnių, iliustracijų ir kt.

Kanados pabaltiečių tinklinio ir krepšinio pirmenybės bus vykdomos lapkričio 23—24 d. d. Toronte. Estams ir latviams atsisakius, moterų krepšinio šiemet nebus.

FUTBOLO ŽINIOS

LFK Lituanica praėjusį sekmadienį Winemac stadione žaidė antrąsias JAV futbolo mėgėjų taurės varžybines rungtynes. Priešininku buvo vokiečių Kickers komanda. Rungtynės pralaimėtos 6:1 pasėkme. Lituanicai garbės įvartį pelnė K. Pūdymaitis.

LFK Lituanicos metinis narių susirinkimas šaukiamas gruodžio 8 d., sekmadienį, 3 val. p. p. Dubysos svetainėje. Narių dalyvavimas būtinas. Bus renkama nauja valdyba ir revizijos komisija bei sprendžiami kiti klubo reikalai.

JAV olimpinė futbolo komanda lapkričio 28 d. (Padėkos dieną) Chicagoje žais su kombinuota italų Maroons ir graikų Olimpics komanda. Rungtynės bus Hanson stadione, prie Central ir Fullerton gatvių. Visas pelnas skiriamas Olimpiniam Futbolo fondui.

LFK Lituanica nuotaikingą naujųjų metų sutikimą rengia Lietuvių auditorijoje. Rezervuoti vietas galima klubo būstinėje telefonu GR 6-9638.

Demonstruojamas aparatas, kuriuo vasarotojai gali pasisemti iš gilumos švaraus vandens atsigėrimui. Specialų aparatą pagamino Nordco bendrovė, esanti Van Nuys mieste, Calif. Pompuojant švarus vanduo subėga į stiklą. Aparatas panaikina įvairias bakterijas, kaip choleros, karštinės ir kt.

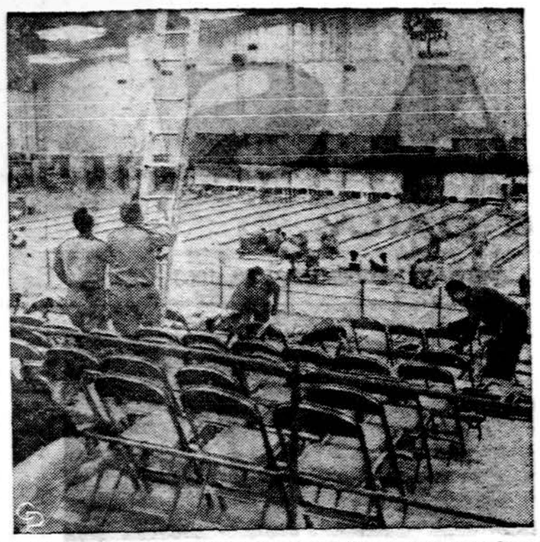

Didžioji McCormick salė Chicagoje paruošiama tarptautinėms kėglių varžyboms, kuriose dalyvaus 128 pirmaujančių pasaulio kėgliininkų. Turimus čempionų titulus turės ginti Don Carter iš St. Louis ir Marion Ladewig iš Grand Rapids, Mich.

ŠACHMATŲ ŽINIOS

KAIP P. TAUTVAIŠAS IŠOVOJO NAUJĄ PERGALĘ

Šių metų Illinois atviros šachmatų pirmenybės buvo vykdomos du savaitgalius, su užbaiga lapkričio 3 d. Pirmenybėse dalyvavo 98 šachmatininkai, įskaitant 10 meisterių su žinomais vardais, kaip Al Eandrin, Kirby, J. Tums, Formanek, Sweig (JAV komandos dalyvis pasaulio studentų p-bėse), Vano, Verber, Kostič, Czernecki, mūsų Povilas Tautvaišas, ir visa eilė pasižymėjusių ekspertų, kaip Angelo Sandrin (buv. Chicagos meisteris), Joseph Pundy, pasidalinęs I vietą su Formanecku Chicagos p-bėse ir kt. Taigi, dalyvių skaičius ir sąstatas šiuokart buvo pats stipriausias Illinois p-bėse. Tautvaišas įpusėjo p-bės su 4 laimėjimais, įveikęs latvį ekspertą Mengelį, Wolfą, NN ir Joseph Pundy, tiek pat taškų turėjo kitas meisteris Verber. Penktame rate Tautvaišos — Verberio susitikimas buvo dėmesio centras. Tautvaišas laimėjo, panaudojęs tą patį Schliemano variantą, ispaniškoj partijoj, žaisdamas juodais, kaip ir su J. Pundy. Partija nepaprastai įdomi. Ji telpa su laimėtojo komentarais lapkričio 15 d. Darbininke. Tautvaišas dabar turėjo 5—0 taškų ir pirmavo vienas. Toliau jis sužaidė lygiom su dviem meisteriais Kostičiu ir Al Sandrinu, ir turėdamas 6 taškus buvo pavytas eksperto Joseph Pundy, kuris, nepaisant pralaimėjimo Tautvaišai, sukirto kitus 6 savo varžovus. Paskutinis ratas turėjo lemti, kas laimės šias pirmenybes. Pundy susitiko su meisteriu Czerneckiu. Kirby įveikė Pundy, Tautvaišas tuo metu įžengė į partijos baigmę su vos įžiūrima persvara, tačiau toliau keliais vykusiais ėjimais sumaniai realizavo įgytą persvarą ir pelnė pilną tašką. Tai buvo, anot Tautvaišo pati geriausia jo baigmė, kokią jis yra bet kada sužaidęs. Povilas Tautvaišas surinko 7 taškus iš 8 galimų, be pralaimėjimo ,tapo Illinois čempionu. II v. Kirby su 6½ tš., trečiuoju — gana nelauktai atkopė iš apačios latvis ekspertas Karklinš. Meisteris Janis Tums liko su 5½, Angelo Sandrin su 4½. Neblogai pasirodė ir kiti lietuviai: K. Ramas 5½ tš., tai geriausia jo asmeniška pasekmė, Vladas Karpuška su garbingu viduriu 4 tš. Bikulčius ir Rutkauskas po 3½ tš.

Šią įspūdingą Tautvaišos pergalę atžymėjo visi keturi Chicagos dienraščiai.

Illinois (State ir atvirų) čempiono vardas Tautvaišui atitenka šeštą kartą: 1951, 52, 53, 57, 59 ir 1963. 5 kartus jis pasipuošė Chicagos titulu, 3 kartus laimėjo Trans — Mississippi ir po kartą Bostono ir Indianos pirmenybes, gražiai pasitarnaudamas tiek savo tiek visų lietuvių vardui šioje šalyje.

Sveikindami meisterį linkime, kad jo jėgos nepavargtų iki priaugs atitinkami pakaitalai Palčiauskų, Šveikauskų, Makaičių ir panašių asmenyse.

Kazys Merkis

—o—

DIDŽIAUSI PASAULIO MIESTAI

Didžiausi pasaulio miestai yra: Tokio — 8,310,027 gyventojai, New Yorkas — 7,781,948, Shanchajus — 6,990,000, Maskva — 6,262,000, Bombėjus — 4.306,000, Pekinas — 4,001,000, Chicaga — 3,550,000, Kairas — 3,348,000. Rio de Janeiro — 3,223,000. Pats Londonas turi 3,195,114, tačiau metropolinė Londono sritis apima 8,171,000 gyventoją; skaitant miestus su priemiesčiais — Tokio turi 11,370,000 gyventojų, o didysis New Yorkas — 10,694,000.

— Afrikos didžiausias miestas yra Kairas, turįs virš 3 mil. gyventojų.

SEMINARIJOS SUKAKTIS

Dalyvaujant Šventajam Tėvui, 40 kardinolų, šimtams vyskupų ir daugeliui tūkstančių seminaristų, besirengiančių kunigo pašaukimui, lapkričio 4 d. Švento Petro bazilikoj iškilmingomis šventomis mišiomis buvo paminėta keturių šimtų metų sukaktis nuo Kunigų seminarijų įsteigimo. Popietiniu metu toje pačioje bazilikoje įvyko iškilmingas minėjimo aktas. Oficialią kalbą sukakties proga pasakė Lenkijos kardinolas Steponas Višinskis. Iškilmėse dalyvavo ir Lietuvių Šv. Kazimiero kolegijos Romoje auklėtiniai.

DRAUGAS

THE LITHUANIAN WORLD-WIDE DAILY

4545 WEST 63rd ST., CHICAGO, ILL. 60629. Tel. LUdlow 5-9500

Second Class Postage paid at Chicago, Illinois. Published daily, except Sundays, days after Christmas and Easter, by the Lithuanian Catholic Press Society

Subscription rates: $14.00 per year in Chicago, Cicero and Foreign.
$12.00 per year outside of Chicago and in Canada

Prenumerata:	Metms	½ metų	3 mėn.	1 mėn.
Chicagoj, Cicero ir užsienyje	$14.00	$7.50	$4.24	$1.75
JAV ir Kanadoj	$12.00	$6.50	$3.75	$1.50

● **Redakcija** straipsnius taiso savo nuožiūra. Nesunaudotų straipsnių nesaugo, juos grąžina tik iš anksto susitarus. Redakcija už skelbimų turinį neatsako. Skelbimų kainos prisiunčiamos gavus prašymus.

● **Redakcija** dirba kasdien 8:30 — 5:30, šeštadieniais 8:30 — 12:00.

● **Administracija** dirba kasdien 8:30 — 5:00, šeštadieniais — 8:30 — 12:00.

P. ŠILEIKIS, O. P.
Orthopedas. Protezistas.
Aparatai-Protezai. Med. san. dažai. Spec. pagalba kojoms (Arch Supports) ir t.t.
ORTHOPEDIJOS TECHNIKOS LAB.
Val. 9-4 ir 6-8. Šeštad. 9-1.
2359 W. 63rd St., Chicago 29, Ill.
Tel. PRospect 6-5084

DR. J. ir K. AGLINSKAI
GYDYTOJAI IR CHIRURGAI
5430 South Kedzie Avenue
Priima ligonius pagal susitarimą. Dėl valandos skambinti telefonu HEmlock 4-1562 nuo 2 iki 9 v. p. p. kasdien, išskyrus treč. ir šeštad.

DR. ANNA BALIUNAS
AKIŲ, AUSŲ, NOSIES IR GERKLĖS LIGOS
PRITAIKO AKINIUS
2858 West 63rd Sreet
Val.: kasdien 10—12 val. ir 7—9 v. vak. Šeštadieniais 10—1 val. Trečiadienį uždaryta. Ligonius priimami susitarus.
Ofiso telefonas: PR. 8-3229.
Rez. telef. WAlbrook 5-5076

Res. HE 6-1670
DR. K. G. BALUKAS
AKUŠERIJA IR MOTERŲ LIGOS
GINEKOLOGINĖ CHIRURGIJA
6449 So. Pulaski Rr. (Crawford Medical Building). Tel. LU 5-6446
Valandos pagal susitarimą. Jei neatsiliepia, skambinti MI 2-0001.

Tel. KEllog 2-1922
DR. ALGIMANTAS BIELKUS
GYDYTOJAS IR CHIRURGAS
Specialybė — PSICHIATRIJA
7400 W. 183rd St., Tinley Park, Ill.
Valandos pagal susitarimą

Ofisas 3145 West 63rd Street
Tel.: PRospect 8-1717
Resid.: 3241 West 66th Place
Tel.: REpublic 7-7868
DR. S. BIEŽIS
CHIRURGAS
Valandos: Kasdien nuo 1 iki 3; treč. uždaryta. Antrad. ir penkt. vakarais nuo 7 iki 8.

DR. VL. BLAŽYS
PLAUČIŲ IR VIDAUS LIGOS
2201 W. 63rd Street
Kampas 63-čios ir California
Val. kasdien nuo 6—8 val. vak. Šeštad. 2—4 val.
Trečiad. ir kitu laiku pagal sutartį.
Ofiso telef. 476-4042
Res. WAlbrook 5-3048

DR. C. K. BOBELIS
Inkstų ir šlapumo takų chirurgija
Tel. 695-0533 Elgin
425 No. Liberty Street,
Route 25, Elgin, Illinois
Valandos pagal susitarimą

Tel. ofiso HE 4-5849, rez. HE 4-2334
DR. PETER T. BRAZIS
GYDYTOJAS IR CHIRURGAS
2494 West 71st Sreet
Val.: pirm., ketv. 1-4, vakar. 7-9, antr., penkt. 1-5, treč. ir šešt. tik susitarus.

Tel. ofiso HE 4-5758; Rez. HI 5-3235
DR. S. Ir M. BUDRYS
GYDYTOJAI IR CHIRURGAI
2751 West 51st Sreet
(Bendra praktika ir Alergija)
Valandos: pirm., antr., ketvirt. 2-9 val., penkt. 10 v. r. iki 9 v. v.; šeštad. 10 v. r. iki 1 p. p. Ligonius priima pagal susitarimą.

Tel. ofiso 735-4477, Resid. PR 8-6960
DR. E. DECKYS
GYDYTOJA IR CHIRURGĖ
SPECIALYBĖ — NERVŲ IR EMOCINĖS LIGOS
CRAWFORD MEDICAL BLDG.
6449 So. Pulaski Rd.
Valandos pagal susitarimą

Rez. GI 8-0675
DR. W. M. EISIN-EISINAS
AKUŠERIJA IR MOTERŲ LIGOS
6132 So. Kedzie Ave., WA 5-2670
Valandos pagal susitarimą. Jei neatsiliepia skambinti MI 2-0001.

Ofiso HE 4-1414, Rez. RE 7-6867
DR. B. GAIŽIONAS
GYDYTOJAS IR CHIRURGAS
Specialybė akušerija ir moterų ligos
2454 West 71st Sreet
(71-os ir Campbell Ave. kampas)
Val.: kasdien 1—3 ir 6—8 val. vak. Šešt. 1-4 p. p.
Trečiadieniais uždaryta

DR. A. GARUNAS
GYDYTOJAS IR CHIRURGAS
VIDAUS IR VAIKŲ LIGOS
2757 West 71st Sreet
VAL.: kasdien nuo 6-8 val. vak. Šeštad. nuo 10 iki 12 valandos.
Trečiadieniais uždaryta.
Ligonius priima pagal susitarimą.
Tel. ofiso ir rez. WA 5-2017

Ofiso tel. PR 8-2220
Namų — rez. PRospect 8-9081
DR. JANINA JAKŠEVIČIUS
JOKŠA
GYDYTOJA IR CHIRURGĖ
VAIKŲ LIGOS
2656 West 63rd Street
Val.: Pirmad. ir ketv. nuo 3 iki 6; antrad. ir penktad. nuo 4 iki 8; šešt. nuo 1 iki 4 val.

Tel. ofiso PO 7-6000, rez. GA 3-7278
DR. A. JENKINS
GYDYTOJAS IR CHIRURGAS
3344 West 63rd Street
Val.: kasdien nuo 1—4 p. p. ir 6 iki 8 val. Trečiad. ir šešt. uždaryta.

Telefonas: GRovehill 6-1595
DR. ALDONA JUŠKA
AKIŲ LIGŲ SPECIALISTĖ
PRITAIKO AKINIUS
2422 West Marquette Road
Valandos: 9—12 ir 7—9 v. v. pagal susitarimą, išskyrus trečiadienius, uždaryta.

Ofiso PR 6-1795 Res. TR 3-0281
DR. ALG. KAVALIŪNAS
VIDAUS IR KRAUJO LIGOS
2300 West 51st Street
Oakley Medical Arts
Pirm. antr. ketvirt. ir penkt. nuo 2—4 ir 6—9 ir pagal susitarimą

Tel. Ofiso 247-0400, Resid. 737-1377
DR. V. KAUPAS
GYDYTOJAS IR CHIRURGAS
Vidaus ligos
736 West 35th Street
(Bridgeport Medical Arts)
Val. vak. 6-8. Šešt. 10-1. Trečiad. susitarus. Dienos metu tel. CA 5-5010.

Ofiso ir buto tel. OLympic 2-1381
DR. F. V. KAUNAS
GYDYTOJAS IR CHIRURGAS
1407 So. 49th Court, Cicero
Kasdien 10-12 ir 4-7. Treč. ir šeštad. tik susitarus.

Tel. REliance 5-1811
DR. WALTER J. KIRSTUK
(Lietuvis gydytojas)
GYDYTOJAS IR CHIRURGAS
3925 West 59th Street
Val.: Pirmad., antrad., ketvirtad. ir penktad. nuo 1—4 p. p., 6:30-8:30 val. vak. Šeštad. 1-4 val., trečiad. uždaryta.

Tel. ofiso ir buto OLympic 2-4150
DR. P. KISIELIUS
GYDYTOJAS IR CHIRURGAS
4938 W. 15th Street, Cicero
Kasdien 1—3 val. ir 6—8 val. vak., išskyrus trečiadienius.
Šeštadieniais 12 iki 4 popiet

DR. IRENA KURAS
GYDYTOJA IR CHIRURGĖ
KŪDIKIŲ IR VAIKŲ LIGŲ SPECIALISTĖ
MEDICAL BUILDING
7156 South Western Avenue
Pirmad., antrad., ketv. ir penktad. nuo 11 val. iki 1 val. p. p. ir nuo 5 v. — 8 val. vakare. Trečiad. nuo 11 val. ryto — 1 val. p. Šeštad. 11 val. ryto iki 3 val. p. p.
Ofiso tel. RE 7-1168.
Rez. tel. 239-2919

DR. MARIJA LINAS
AKUŠERIJA IR MOTERŲ LIGOS
2817 West 71st Street
Telefonas HEmlock 6-3545
(OFISO ir REZ.)
Valandos pagal susitarimą

DR. A. MACIONAS
CHIRURGAS
2858 West 63rd Street
Tel. — PRospect 8-7773
Val.: pirmad. ir ketvirtad. 1-4 p. p., antrad. ir penktad. 5-8 v. v.

Ofiso HE 4-1818, Rez. PR 6-9801
DR. J. MEŠKAUSKAS
GYDYTOJAS IR CHIRURGAS
Specialybė — vidaus ligos
2454 West 71st Street
(71-os ir Campbell Ave. kampas)
Val.: kasdien 9-11 ryto ir 4-8 v. v. Šeštad. 9 v. r. — 2 p. p.
Trečiadieniais uždaryta

DR. JULIA MONSTAVIČIUS
GYDYTOJA IR CHIRURGĖ
VIDAUS LIGOS
10748 S. Michigan, Chicago 28, Ill.
Telef. ofiso: PUllman 5-6766
Namų: Beverly 8-3946
Priėm. val.: kasdien 6-8 v. v., šešt. 1-4 v. p. p., trečiadienį uždaryta
Ofiso tel. PR 6-7800. Namų 925-7697
DR. A. PUSTELNIKAS
GYDYTOJAS IR CHIRURGAS
SPEC. VIDAUS LIGOS
5159 So. Damen Avenue
Valandos: 1—9 p. p.
išskyrus trečiadienį
Šeštadieniais 10—5 p. p.

Tel. ofisu RE 7-8813
DR. ALBINA PRUNSKIS
GYDYTOJA IR CHIRURGĖ
Ofisas 2659 W. 59th Street
VALANDOS: 2-4 p.p. ir 6-8 p.p
Trečiadieniais ir šeštadieniais uždaryta.

Ofiso telefonas — CL 4-2421
DR. AL. RAČKUS
GYDYTOJAS IR CHIRURGAS
4307 So. Kedzie Avenue
(Kampas Kedzie ir Archer)
VAL.: kasdien nuo 2 iki 8 val. vak Treč. ir sekmad. tik susitarus

DR. ZIGMAS RUDAITIS
Spec. ORTHOPEDINĖS LIGOS
2745 West 69th Sreet
Priešais Šv. Kryžiaus ligoninę.
VAL.: Pirmad., antr., ketv., penkt nuo 9 iki 11 v. ryte ir nuo 6-8 v. v. šeštad. nuo 2-4. Trečiadieniais ir kitu laiku susitarus telefonu.
Telef. REpublic 7-2290.

DR. ANT. RUDOKAS, Opt.
Tikrina akis ir pritaiko akinius. Kelia stiklus ir rėmus
4455 S. California Ave., YA7-7381
VAL.: 10 ryto iki 3 v. vak., trečiad. uždaryta. šeštad. 10 v. r. iki 2 p. p.

Res. tel. PR 9-6780
DR. L. SEIBUTIS
Inkstų, pūslės ir šlapumo takų chirurgija
Ofisas: Naujas adresas: 2454 West 71st St. (71-os ir Campbell Avenue kampas), tel. 776-2880; 30 N. Michigan ave., Suite 808, tel. CE 6-7764.
Valandos pagal susitarimą

DR. ALDONA ŠIMKUS
AKIŲ LIGOS IR CHIRURGIJA
PRITAIKO AKINIUS
6449 S. Pulaski Rd., Tel. LU 2-5778 arba 15542 S. Cicero, Oak Forest, Ill.
Tel. 687-2020
Valandos pagal susitarimą. Jeigu neatsiliepia skambinti TE 9-1071.

DR. J. J. SIMONAITIS
GYDYTOJAS IR CHIRURGAS
Adresas 4255 W. 63rd Sreet
Ofiso tel. REliance 5-4410
Rez. tel. GRovehill 6-0617
Valandos: 1-3 p. m. ir 6-8 p. m. Penkt. tik 1—3 p. p.
Trečiad. ir šeštad. pagal sutartį.

Ofiso telef. CLiffside 4-2866
Rezid. telef. WAlbrook 5-3099
DR. P. STRIMAITIS
GYDYTOJAS IR CHIRURGAS
4644 So. Ashland Aąenue
Bendra praktika ir specialiai chirurgija
Valandos kiekvieną dieną 2 — 4 ir 6—8 val. vak. Trečiadieniais ir sekmadieniais uždaryta, priimama pagal susitarimą. Šeštadieniais nuo 2 v. iki 5 v. v.

DR. VYT. TAURAS
GYDYTOJAS IR CHIRURGAS
BENDRA PRAKTIKA IR MOTERŲ LIGOS
Ofisas ir rez. 2652 W. 59th St.
Tel. PRospect 8-1223 ar PR 6-5577
Ofiso val.: Pirm., antr., treč. ir penkt. nuo 2 iki 4 ir nuo 6 iki 8 v. v. Šešt. 2—4 v. popiet ir kitu laiku — pagal susitarimą.

Of. tel. HE 4-2123 Namų GI 8-6196
DR. V. P. TUMASONIS
CHIRURGAS
2454 West 71st Street
Priimineja ligonius tik susitarus
Val. 2—4 p.p. ir 6—8 p.p.
Treč. ir šešt. uždaryta

Telefonas — GRovehill 6-2828
DR. A. VALIS-LABOKAS
GYDYTOJAS IR CHIRURGAS
2524 West 69th Street
Specialybė: AKUŠERIJA ir MOTERŲ LIGOS
VALANDOS: 1 iki 4 ir 6 iki 8 v. v.
Šeštadieniais 1 iki 4 val.
Trečiadieniais uždaryta.

Tel. PRospect 6-9400
DR. ONA VAŠKEVIČIUS
(VAŠKAS)
GYDYTOJA IR CHIRURGĖ
6248 South Kedzie Avenue
Ofiso val. kasdien: 2-4; 6-8.
Šeštad. nuo 2 iki 4. Treč. ir sekmadieniais atvejais ir susitarus.

Tel. ofiso PR 6-6446, rez. HE 4-3186
DR. F. C. WINSKUNAS
GYDYTOJAS IR CHIRURGAS
2420 West Marquette Road
Val. nuo 2 iki 4 v. v. ir 7 iki 8 v. v.
Treč. ir šeštad. pagal sutartį.

DR. P. Z. ZALATORIUS
GYDYTOJAS IR CHIRURGAS
1821 South Halsted Street
Tel. ofiso CA 6-0257, rez. PR 6-6656
Rez. 6600 So. Artesian Avenue
Val. 11 v. ryto iki 3 v. p.p., 6-7 v. v.

Mūsų seniausios organizacijos —

LRKSA GIMTADIENIS

Tenka tikrai nuoširdžiai pasveikinti Lietuvių Romos Katalikų Susivienijimą Amerikoje, šiandien švenčiantį savo gimtadienį. Jis gimė 1886 m. lapkričio 22 dieną, todėl šiandien jam sukanka 77 metai amžiaus. Nors tai nėra jo jubiliejiniai metai, tačiau visvien svarbūs ir pažymėtini tuo, kad lietuvių katalikų organizacija, dirbdama nelengvose sąlygose, šitiek ilgai išsilaikė, dabar stipriai laikosi ir į savo ateitį drąsiai tebežiūri.

Kai bet kuri mūsų organizacija išeivijoje išsilaiko ilgesnį laiką, reikia ja džiaugtis ir didžiuots, nes tai reiškia, jog ji visai pateisino savo egzistenciją, kad ji savo darbais įrodė reikalingumą. Neužmirština, kad tūkstančiai kitų lietuvių organizacijų ir draugijų likvidavosi, dažnai su skriauda savo nariams, nes jos silpnesniais pagrindais buvo sukurtos ir plačioj visuomenėj neįsigijo pilno pasitikėjimo. LRKSA vis dėlto šitiek metų išsilaikė ir stiprus ir veiksmingas.

*

Šios organizacijos gimtadienis yra paminimas ne vien tik dėl pasididžiavimo jos amžiumi ir dėl pasiinformavimo, bet ir dėl to, kad ji yra pradėjusi naujiems nariams prirašyti va jų, apie kurį šioje vietoje neseniai buvo rašyta. Numanu, kad LRKSA centrinė vadovybė iš savo pusės viską daro, kad vajų pravestų sėkmingai, kad papildytų organizaciją nau jais nariais. Todėl šiuo ir norima atkreipti plačiosios visuomenės dėmesį, kad ji žinotų apie lietuviškąjį ir katalikiškąjį Susivienijimą ir kad neatsisakytų jam šiame vajuje patalkinti. Tenka galvoti, kad visi gerai nusimanome, jog mūsų centrinių organizacijų, kokių yra Susivienijimas, augimas ir stiprėjimas tuo pačiu yra ir visos Amerikos lietuvių bendruomenės stiprinimas.

*

Dienraščiui "Draugui" ypač yra smagu sveikinti Lietuvių Katalikų Susivienijimą, nes jis nemažai yra prisidėjęs prie jo išaugimo. "Draugas" nuo pat savo įsikūrimo (1909 m. liepos 12 d.) tarnavo Susivienijimui kaip jo organas. Tokiu buvo iki 1917 m., iki buvo įsteigtas savas laikraštis "Garsas". Pirmasis "Draugo" redaktorius kun. Antanas Kaupas, miręs prieš 50 metų, per eilę metų buvo jo širdimi. Ir savo straipsniais, ir savo veikla jis buvo nuolatiniu kurstytoju šią organizaciją auginti ir stiprinti. Ir kitas buvusis "Draugo" redaktorius, kun. Fabijonas Kemėšis (vėliau Dotnuvos Žemės Ūkio Akademijos profesorius, kanauninkas, komunistų nukankintas tremtyje, Sibire) daug pastangų ir sielos yra įdėjęs Susivienijimui reformuoti ir auginti. Ir dabartinė "Draugo" redakcija, kiek tik galėdama, padeda šios organizacijos pastangoms ir už simojimams išsilakiyti stipriu ir naudingu ne vien tik nariams, bet visai išeivijai ir lietuvių tautai.

*

Pirmojo (steigiamojo) seimo užrašuose randame paduotą organizacijos tikslą: kiekvienas priklausąs Susivienijimui privalo palaikyti savo tautą, teikti pagalbą į nelaimę patekusiems savo broliams, vesti padorų ir kitiems pavyzdžiu šviečiantį gyvenimą, ir atvykusiam broliui iš Lietuvos suteikti pagalbą.

Teisingai rašoma šio mėnesio "Garso" laidoje, kad Katalikų Susivienijimas steigėjų — pionierių užbrėžtus tikslus per visus laikus ištikimai vykdė. Laikraštis pažymi, jog anais laikais Susivienijimas, kiek tik išgalėdamas, rūpinosi ne tik savišalpa, bet kultūriniais ir tautiniais reikalais. "Jei šiandien turime daugybę paskirų organizacijų su specialėmis paskirtimis — Amerikos Lietuvių Tarybą rūpintis Lietuvos Išlaisvinimo akcija, Balfą rūpintis nelamiingų tautiečių šalpa, Katalikų Federaciją, Liet. Bendruomenę, įvairias jaunimo organizacijas, tai Susivienijimas anais laikais stengėsi aprūpti visas sritis, kurias šiais laikais stengiasi apimti aukščiau suminėtos ir kitos organizacijos. Susivienijimas anais laikais rūpinosi steigimu lietuviškų mokyklų ir paruošimu joms vadovėlių, leido katalikiško ir patriotinio turinio knygas ir brošiūrėles savo tautiečių švietimui ir sąmoninimui, vadovavo akcijai iškovoti carinio režimo pavergtai Lietuvai daugiau laisvės ir teisių" — šitaip vertina Susivienijimo praeities darbus laikraštis "Garsas". Vertina teisingai.

*

Šiais laikais daug kas laiko LRKSA tik ekonomine organizacija, kuri apdraudžia savo narių gyvybes, panašiai kaip ir komercinės apdraudos kompanijos. Šitoks Susivienijimo vertinimas nėra visai teisingas. Tiesa, Susivienijimas yra apdraudos organizacija, bet nereikia užmiršti prie to pridėti — fraternalinės apdraudos organizacija. O tai yra gana didelis skirtumas.

Nors Susivienjimas ir turi įsivedęs modernius gyvybės ap draudos skyrius, tačiau savo paskirtimi jis pasiliko tuo, kuo buvo sukurtas prieš 77 metus — lietuviškas ir katalikiškas, besisielojąs visais šiandieniniais lietuvių religiniais ir tautos reikalais. Nereikia užmiršti ir to, kad mūsų Susivienijimas yra pačių narių valdomas. Tuo būdu jis ir nenukrypo nuo savo pasirinktų uždavinių ir nenukryps. Jis išliks ir katalikiškas ir lietuviškas, besirūpinąs visu tuo, kuo privalo rūpintis kiekviena lietuviškoji organizacija.

NAUJOJO KANCLERIO PIRMIEJI ŽINGSNIAI

MEČYS MUSTEIKIS

Vokietijoje ir užsienyje tiesiog godžiai buvo laukiama, ką pasakys savo vyriausybės deklaracijoje Vokietijos Federalinės Respublikos naujasis kancleris prof. Ludwig Erhard. Tą pareiškimą — programą Vak. Vokietijos parlamentui kancl. Erhardas patiekė spalio mėn. 18, praslinkus tik dviem dienom po to, kai tapo kancleriu. Savaite vėliau tuo reikalu įvyko parlamento debatai, kurių metu išryškėjo ir vyriausybę sudarančių partijų bei opozicijos nusistatymas dėl deklaracijoje iškeltų klausimų. Naujojo kanclerio politinę kryptį plačiai nagrinėjo ir Vokietijos bei užsienio spauda.

Priderama duoklė pirmtakui

Pradėdamas savo pareiškimą, kancl. Erhardas nepamiršo atitinkamai iškelti ir savo pirmtako dr. K. Adenauerio nuopelnus. Esą visoje vokiečių istorijoje sunku rasti pavyzdžių, kurie prilygtų Adenauerio laikų uždaviniams ir jo sugebėjimą tuos uždavinius nuveikti. Ypačiai iškėlė tai, kad Adenauerio dėka laisvoji Vokietijos dalis išsikovojo augštai vertinamą vietą tarp laisvųjų tautų. Išreikšdamas Adenaueriui padėką vokiečių tautos ir savo vardu, kartu paprašė, kad ateityje savo patarimais pagelbėtų ir jam pačiam (Erhardui), kaip įpėdiniui.

Pagrindiniai programos klausimai

Deklaracijos skaitymas užtru ko dvi valandas; per ilgai, kad galėtumėm aprėpti vienu straip sniu, tad paminėsime tik svarbiausias vietas, daugiau tarptautinio pobūdžio.

1. Nors Vokietijos suskaldymas yra tikrovė, bet nepakeliama. Daug reikšmingesnę tikrovę parodo vokiečių tautos noras ir valia atstatyti tautinę vienybę. Sov. Sąjunga padarytų tiksliau, jei atsižvelgtų į pastarąją tikrovę.

2. Federalinės Vokietijos vyriausybė parems visas pastangas, kaip pasitarimus ar ryšio palaikymą tarp Rytų ir Vakarų, kad tuo būdu būtų panaikinta ikšiolinė įtampa. Bet ši įtampa gali būti pašalinta tik tuomet, kai bus išspręstas Vokietijos klausimas. Fed. Vokietijos vyriausybė neakceptuos tokių susitarimų, kuriais didžiosios valstybės pripažintų nenatūralų dabartinį Vokietijos padalinimą ar bent jį toleruotų.

3. Keturiems didiesiems atitenka ypatingi uždaviniai — su tvarkyti Vokietijos ir tarptautinio saugumo klausimus. Šiems uždaviniams vykdyti reikėtų su kurti keturių didžiųjų organą, kuris savo pareigas tęstų tol, kol bus atsiekta pilnutinė taika.

4. Naujoji vyriausybė Šiaurės Atlanto Pakto Organizaciją — NATO laiko pagrindiniu ramsčiu ir savo palitikai. NATO valstybėms priklausančios teritorijos gynyba yra nedaloma, nes akivaizdoje milžiniškos grėsmės kiekviena atskirai savęs apginti negalėtų. Europos ir drauge Vokietijos saugumas išlaikyti įmanomas tik NATO rėmuose, politiškai ir kariškai bendradarbiaujant Europai kartu su Šiaurės Amerika.

5. Savo pagrindiniu uždaviniu naujoji vyriausybė laiko stiprinimą ir konsolidavimą ryšių, kurie jungia Vokietiją su laisvais Vakarais. Šalia puoselėjimo gerų santykių su JA Valstybėmis, vyriausybė pageidauja toliau tęsti sutartinį ir pilną pasitikėjimo bendradarbiavimą su Prancūzija. Drauge siekia ir europinės bendruomenės tolimesnio vystymosi. Didžiosios Britanijos įjungimas į Europos Ūkinę Bendruomenę yra taip pat vienas iš politinių tikslų.

6. Naujoji vyriausybė ikšiolinius vidaus ūkinės politikos principus perima nieko nekeisdama. Reiškia, bus laikomasi ikšiolinės laisvosios rinkos ūkio sistemos.

Visos partijos pritaria

Debatai parlamente dėl minėto pareiškimo įvyko spalio 24 d. Ir gal pirmą kartą pokario metu visos partijos vyriausybės pareiškimą priėmė be didesnių prieštaravimų. Šiuo kartu ir opozicija — SPD (socialdemokratai) pasisakė palankiai. Tik dėl krašto gynybos atsargiame SPD kalbėtojo F. Erlerio formulavime buvo jaučiamas prieštaravimas. Tiesioginiai nepasisakė prieš gynybos stiprinimą, bet būtinai reikalavo sukurti specialų organą nusiginklavimo klausimams aiškinti... F. Erleris reiškė nepasitenkinimą, kad kalbama apie pavojus, lyg tai nebūtų jokios grėsmės. Vietoj to siūlė daugiau kalbėti apie gerovės pakėlimą. Kiek kritiškiau Erleris pasisakė dėl vyriausybės vedamos socialinės bei finansų politikos. Bet pilnai pritarė vyriausybės pramatytai užsienio politikai.

Ir vokiečių spauda vienodai vertina

Aplamai, ne tik vokiečių partijos, bet ir spauda naujojo kanclerio programą įvertino labai palankiai. Esą tai viena iš labiausiai išmąstytų ir išlygintų vyriausybės programų, kokios bėra buvę nuo 1949 m. Vyrauja taip pat įsitikinimas, kad pagal šią programą kancl. Erhardas vykdysiąs toliau Adenauerio per 14 metų vestą politiką.

Bet yra ir balsų, kurie tvirtina, jog Erhardo užsienio politikos linija skirsis nuo Adenauerio. Esą Erhardas išlaikysiąs vidurį tarp pesimistiškai nusiteikusio Adenauerio ir per didelio optimisto užs. reikalų ministerio G. Schroederio.

Užsienio spauda numato permainas

Anksčiau pasigirsdavo Vokietijoje balsų, kad Adenaueris ir Erhardas yra skirtingai nusistatę dėl santykių su Prancūzija ir Anglija. Adenaueris siekė tampresnių ryšių su Prancūzija, o Erhardas daugiau linko prie Anglijos. Dabar vokiečių spauda šiuos klausimus atsargiai apeina. Bet užsienio spauda jau net pačiame vyriausybės pareiškime atrado vietų, kurios šiuos skirtumus iškelia ir pramato skirtingą politiką.

(Nukelta į 4 psl.)

Kasdienybės kronika

GERĖJA KOMUNISTŲ GINKLAI VIETNAME

KĘSTUTIS GAIDŽIŪNAS

Can Tho, Pietų Vietnamo deltoje, kur karas prieš komunistų Viet-Cong dalinius bus laimėtas ar pralaimėtas, JAV Pietų Vietnamo armijos kariniai patarėjai pastebi aliarmuojantį faktą — priešo ginklai gerėja kokybe ir kiekybe.

Paskutinėmis savaitėmis vyriausybės daliniai sutinka vis daugiau ir daugiau kovos jėgos iš priešo automatinių ginklų ir minosvaidžių. Tai yra stiprus kontrastas tarp anksčiau Viet-Cong naudojamų gana primityvių ginklų. Visi geresnį Viet-Cong ginklai buvo amerikiečių gamybos, kovose atimti iš vyriausybės dalinių.

Dabar kariniai patarėjai pastebi stiprų komunistinių kraštų gamybos ginklų pagausėjimą. Tarp jų yra rusų ir čekų karabinai, automatiniai šautuvai ir kinų gamybos minosvaidžiai.

"Šie ginklai nėra naujenybė, išskyrus jų pasirodymą Vietname", pasakoja JAV kariniai patarėjai. "Pavyzdžiui, rusų karabinai yra tie patys, kurie buvo komunistų panaudoti Korėjoje. Atrodo, kad sovietai daro kaip ir amerikiečiai — savo sąjungininkus remia atliekamais iš antrojo Pasaulinio karo gink lais".

Viet-Cong komunistų daliniai kiniečių minosvaidžius naudoja su nepaprastu taiklumu.

"Žinoma, šis pabuklas gana primityvus", pasakoja amerikiečių patarėjas. "Amunicijai, atrodo, naudojama, kas pasitaiko po ranka, pradedant raketomis ir baigiant varžtais ir granadinių galais. Bet tikslas pasiekiamas."

Palyginus su gerai aprūpintais Šiaurės Vietnamo daliniais, komunistai dar vis pergyvena apsiginklavimo krizę. Kiekvienas ginklas branginamas. Daugeliu atvejų didesnį pabuklą operuojąs karys, saugomas ant ro kario, laikančio prie pabuklo priristą virvę. Kada pirmasis žuva, antrasis saugion pozicijon parsitraukia pabuklą.

Amerikiečiai neturi tikslių informacijų, kaip komunistų ginklai atsiranda Pietų Vietname. Spėjama, kad jie gaunami per Šiaurės Vietnamą, per komunistinį Laos ir skersai Kambodijos sienas.

—o—

ŽYDŲ PADĖTIS SOV. S-GOJE VIS BLOGĖJANTI

Pasaulio Žydų Bendruomenės pirmininkas dr. N. Goldmann neseniai Paryžiuje įvykusioje tarptautinėje žydų konferencijoje padarė pranešimą apie savo tautiečių padėtį Sov. S-goje. Iš jo matyti, kad žydų gyvenimo sąlygos tiek bendruomeniniu, tiek tautiniu, religiniu ir individualiu požiūriais Sovietų Sąjungoje blogėja. 1961 - 1963 metų laikotarpyje iš 140 už ūkinius nusikaltimus Sov. S-goje nuteistų mirti asmenų 60% buvę žydai. Ukrainoje, kur žydai sudaro 2% visų gyventojų, už tuos pačius nusikaltimus nuteistų žydų procentas siekiąs 80. Ryšium su tuo Goldmanas reikalauja, kad sovietinės įstaigos paleistų iš kalėjimo Basią Reznitzki, kurios vyras už ūkinius prasižengimus buvo sušaudytas. Reznitzkiai yra kalėję vokiečių koncentracijos stovyklose, kur buvo nužudytos jų dvi dukterys. — Religinis žydų gyvenimas Sov. S-goje esąs visiškai suvaržytas: sinagogos uždarytos, rabinų mokykla Maskvoje teturinti 3 — 4 mokinius.

SIDABRINIS ŽURNALO JUBILIEJUS

Notre Dame universiteto leidžiamas žurnalas "The Review of Politics" šiemet švenčia savo sidabrinį jubiliejų. Savo tiks lu žurnalas laiko "į žmonių bendruomenės problemas įnešti vakarų ir krikščionybės šviesą".

PABĖGĖLIAI IŠ KUBOS

Žmonės dar vis tebebėga iš Kubos. Pabėgėlių centras Miami mieste praneša, kad rugsėjo mėnesį iš Kubos atplaukė 24 maži laivai su 206 pabėgėliais į Miami.

Žuvo trys lakūnai ir keturi buvo sužeisti, kai karinės aviacijos lėktuvas Boeing B-52, vadinamas stratosferinė tvirtovė, sprogo ir sudegė Walker aviacijos bazėje Roswell, N.Y. Lėktuvas tuo metu buvo paruošiamas skridimui.

Spaudoje ir gyvenime

DUONA SU PAKULOMIS

Okupantams nususinus žemės ūkį, duonos problema juntama jau ir Lietuvoje. Vilniaus "Tiesa" nr. 251 spalio 25 d. rašo:

"Pakruojo sanepidem· nės stoties darbuotojos Budrevičienės kalba buvo trumpa ir konkreti. Ant pasitarimo stalo buvo padėtas juodos duonos kepalas. Jos gale aiškiai matėsi "priemaišos" — gera sauja... pakulų. Kas tokią duoną iškepė? Šešėlis krenta ant kepėjų brigadininko V. Valiūno.

— O jūs įrodykit, kad tai mano brigados iškepta duona!! — pradžioje bandė gintis brigadininkas. Spiriamas faktų, pagaliau jis atrado "rimtą" pasiteisinimą:

— Lemputė silpnai šviečia...

Svarbiausia priežastis čia kita. Nėra tvarkos kepykloje, nėra kontrolės. Rajono gyventojai pagrįstai skundžiasi bloga duona. Čia ir drėgnumas perdidelis, ir druskos kiekis nereguliuojamas.

Trukdo reikiamai sutvarkyti kepimą ir tai, kad kepykla Linkuvoje remontuojama jau daugiau kaip pusę metų.

Nemoka taupyti duonos ir centrinės rajono visuomeninio maitinimo įmonės — restorano — darbuotojai. Žmogus paprašo atnešti truputį duonos. Ir ant stalo bematant pristatoma pilna jos lėkštė.

Padėtis, gaminant duoną ir ja prekiaujant, Pakruojo rajone kelia nerimą...

Ir tai ne koks pavienis atsitikimas. Tame pat dienraščio numeryje rašoma apie Jurbarko koperatyvų sąjungos pirmininką N. Savicką:

"Gaunama labai daug skundų apie trūkumus Jurbarko duonos kombinate. Iš tikrųjų, kombinate iškepta duona bloga, ji pagrįstai kelia jurbarkiečių pasipiktinimą kombinato darbu. Todėl skundų apie kombinatą Savickiui netrūks ta. Bet jie nejaudina. Signalus apie tai pirmininkui perdavė "kom jaunimo prožektorius" ir rėmimo grupė. Tačiau kooperatyvų sąjungos vadovas į tai numojo ranka, net nepasidomėdamas, kodėl duonos kombinate tiek broko.

N. Savickis žino broko priežastis. Jis žino, jog dažnai blogai saugomi grūdai sugenda, o iš jų kepama duona, aišku, būna bloga. Bet N. Savickis nė piršto nepajudina, kad sudraustų tuos, kurie niekais paverčia liaudies turtą.

Prieš kelis mėnesius duonos kombinatas gavo bulkučių formavimo mašiną. Beiškraunant ji buvo sudaužyta. Bet niekam dėl to neteko atsakyti. Juk mašina valdiška. Nurašys!!

Kombinato mechanikai neturi remonto įrankių ir negali laiku pataisyti sugedusių mašinų. Kai sugenda kuri iš mašinų, elektrikas ir mechanikai bėgioja po Jurbarką, ieškodami bent kokio įrankio, o darbas stovi, tešla perrūgsta..."

Liūdna, kai žemės ūkio krašte gyventojai nė žmoniškos duonos negali gauti.

J. Žvilb.

VYTAUTAS VOLERTAS

GYVENIMAS YRA DAILUS

ROMANAS

Pavakary Charles suplovė indus, nes mamai, grįžusiai iš darbo, skaudėjo nugarą. Surankiojo senus laikraščius, perkryžiavo virve ir išnešė gatvėn. Šiandien skautai popierius rinkinėjo. Rūsyje susilaidė kelnes (buvo išsipūtusios per kelius), kieme pagalį šiukšlių dėžėn įmetė, o tada glaudėsi prie savų darbų — ruošti pamokas. Iš eilės, nepraleidžiant. Geras pažymys pinigų atneš, kai rudeniop universitetan išeis. Bus stipendija.

Temstant atsistojo tarpdury ir pataršė jaunesnį brolį, purviną iš kiemo grįžusį. Gatvėje spygavo vaikigaliai, kriokė perkrautas sunkvežimis. Kaimynė, ant laiptų kojas ištiesusi, rūkė ir kasėsi blauzdą.

Charles išėjo. Kažkur turėjo kažkokį reikalą. Neskubėdamas dūlino pro fabrikėlį, negyva žuvim atsiduodantį, suko iš gatvės gatvėn ir leidosi parkan. Prie jo blizgėjo keletas šviesų. Užkandinės. Vaisvandenius parduoda, paspragintą maltą mėsą, sūrį ant duonos. Ir nelegalius numerėlius. Didelis patogumas. Šeimininkėms vaikus su "pepsi" nuraminti ir policininkams laimę arklių lenktynėse pabandyti. Suktis reikia kiekvienam. Savininkai duoną uždirba. Motery rys čiauškalams laiko sutaupo. Miesto tarnai apsišyla ir papramogauja, tarnybą atlikdami.

Menkas šitas parkas. Keli medžiai, dulkių nuklota žieve, suoliukai. Nuteršti, išpiaustinėti. Bet svarbūs. Ne tik sėdynei pailsinti, bet visam kūnui ištiesti, laikraštį ant galvos užsitraukus, kad saulė akių neiššutintų, vidurdienį snauduliui apnikus. Gal tyčia valkatoms paliktas, nes kiti piliečiai nesimaišo. Tik vaikai, akmenimis besisvaidydami, kartais nuskuodžia.

Apstu čia publikos. Tik dideli šalčiai ir naktis kiek praretina. Kartais, tiesa, raudonas autobusas atvažiuoja pasirankioti. Policininkai veda pagarbiai senukus už rankos, lyg svarbius svečius pro didžiąsias rūmų duris. Reikia žmonėms pastogėje leisti pailsėti ir šilto valgio užpilti. Bet mielon tėviškėn vėl greitai susirenka, parkelin sugrįžta. Namo traukia.

Taiklūs žmonės. Stoviniuoja, gulinėja, išvėpusiom rankovėm brauko nosis ir be rūpesčių žvalginėjasi po pasaulį. Veidai barzdų spygliais iškaišioti, plaukai apikakles šildo. Ir aprėdas įvairus. Pagal luomą.

Charles pristojo atokiai pasižvalgyti. Nedrąsu tiesiai drožti. Ten buvo atskira monarchija su nuosavais įstatymais, kurių jis nežinojo. Gal kitu keliu traukti? Žvalgėsi per petį, lyg tyčia lyg netyčia, trypinėjo. O prie namo kampo, siena atsirėmęs, lenkėsi žmogus cigaro pakelti. Smėlyje voliojosi ilgokas galas, drėgnas nuo kažkieno seilių. Senis rietėsi, pražergęs kojas, atsargiai, pamažu, kad nesugriūtų. Vienplaukis, aptaršytas. Jau nedaug trūko, juodų panagių pirštai tik per sprindį buvo nuo žemės, tačiau ėjosi sunkiai. Jis stenėjo, krankštė. Žlegtels grindinin, ir nereikės cigaro.

Charles pakėlė ir padavė. Senis, gerai apžiūrėjęs, įsibruko kišenėn.

— Darbo ieškote? — nelauktai ištrūko vaikinui.

— Žinau, kur yra. Didelį namą stato mūsų bloke.

Žmogus pasikasė galvą, įtemptai svarstydamas.

— Neišeina, — atsakė. — Užimtas.

— O anie? — Charles rodė parkan.

— Visi užimti.

— Nieko neveikia, rodosi.

— Reikalus tvarko. — Senis patrynė nugarą į kampą ir atsikrenkštė. — Sūnau, pasigailėk vargdienio... Šiandien dar nevalgęs. Duok dešimt centų sriubai. — Žiūrėjo į akis, o patvinkusiam veide raibuliavo gyslų mėlyni siūlai. Plonučiai, rašalu išbrėžti. Nosis skambino didoku lašu.

— Neturiu.

— Klausyk... — žmogus nutrūko sužaksėjęs, — sūnau. Dievas atlygins. Man išganymo nėra, o tau kitaip. Sušelpsi neturtingą, ir bus pažymėta. Kunigas anądien davė. Jis žino. Išbarė gerai, bet davė. Pasakiau jam: kur čia man dangus. Suplyšęs esu, purvinas. Negražu būtų. Tėvelis ten eik, o man parke gerai. Ale pilvas prašo. Prašo, vaikine. Duok seniui.

— Nemeluoju. Pinigų neturiu, tik valgyti galiu iš namų atnešti.

(Bus daugiau)

KETVIRTASIS PASAULINIS KRIKŠČIONIŲ DEMOKRATŲ KONGRESAS

Šį rudenį Strasbourge, Prancūzijoje, įvyko IV-asis Pasaulinis Krikščionių Demokratų kongresas. Kongresą organizavo trys tarptautinės krikščionių demokratų organizacijos: Nouvelles Equipes Internationales (NEI) — Europos laisvųjų kraštų k. d.; Organizacion Democratica Cristiana de America (ODCA) — Pietų Amerikos k. d.; Christian Democratic Union of Central Europe (CDUCE) — Vidurio Europos pavergtųjų tautų k. d.

Kongrese dalyvavo iš 42 Europos, Pietų Amerikos ir Afrikos krikščionių demokratų partijų apie 250 atstovų.

Padaryti trys pagrindiniai pranešimai:

Jean Seitlinger (prancūzas) — NEI Generalinis Sekretorius, tema: "Europa ir jos solidarumas atsilikusių kraštų atžvilgiu".

Tomas Reyes Vicunia (čilietis) — ODCA Generalinis Sekretorius: "Politinė padėtis Pietų Amerikoje".

Konrad Sieniewicz (lenkas) — CDUCE Generalinis Sekretorius: "Universalinė žmogaus teisių deklaracija ir jos vykdymas".

Pranešimų paliestais klausimais padiskutuota ir priimtos rezoliucijos:

!

1. **Pasaulinėje plotmėje:**

— tvirtina, kad krikščioniškosios demokratijos pagrindinis tikslas yra sudaryti teisingą ir nuolatinę taiką, pagrįstą žmogaus teisių, laisvės, tautų laisvo apsisprendimo teisės ir socialinio teisingumo reikalavimų pripažinimu;

— todėl krikščionys demokratai atmeta visų formų totalitarinius režimus, visas diskriminacijos formas, kviečia žmoniją ir tautas efektyviu būdu ir tikra solidarumo dvasia jungtis kovai prieš tas negeroves.

2. **Rytų - Vakarų santykių klausimu:**

— mano, kad Maskvoje nesenai pasirašytas susitarimas yra pirmas žingsnis į visuotiną ir kontroliuojamą nusiginklavimą;

— pageidauja, kad kitomis sutartimis būtų siekiama pašalinti tikrąsias tarptautinės įtampos priežastis taikai konsoliduoti;

— pritaria, kad Šiaurės Atlanto sutarties organizacija (NATO) turi būti stiprinama ir paruošta šio meto reikalavimams, kol komunistų grėsmė nesiliauja.

3. **Pietų Amerikos reikalu:**

— pritaria Europos ir Pietų Amerikos krikščionių demokratų solidarumo būtinumui pastarųjų kovoje už socialinį teisingumą, ekonominį išsivystymą ir tikros laisvės režimus;

— kviečia krikščionis demokratus daryti žygių Bendrosios rinkos organizacijoje, kad ji konkrečiomis priemonėmis padėtų to kontinento specifines problemas išspręsti. Ta prasme pritaria Europos parlamento specialioms rekomendacijoms ir Europos Egzekutyvinės komisijos toje srityje padarytiems pasiūlymams:

— pritaria krikščionių demokratų planui Pietų Amerikos bendruomenei sudaryti.

4. **Afrikos klausimais:**

— sveikina skaitlingas Afrikos tautas, pasiekusias nepriklausomybę;

— tiki, kad tų kraštų dvasiniai pasireiškiančios jėgos sudarys joms sąlygas išvengti dik tatūrinių ir komunistinių režimų ir pasitarnaus pilnam žmonijos išsivystymui.

5. **Europos plotmėje:**

— tvirtina reikalą tęsti Europos pastangas visoms jos tautoms apsijungti

— pripažįsta Europos Šešių Bendruomenę, kaip Europos struktūros branduolį. Europos, kuri turės būti konsoliduota, sujungus trijų Europos Bendruomenių vykdomuosius organus ir tiesioginiu bei visuotiniu balsavimu išrinkus Europos Parlamento narius.

Tiktai šiuos sprendimus įvykdžius, bus galima sudaryti tikroji tautų bendruomenės struktūra, pakelta visuotinė bendra gerovė ir socialinis progresas laisvėje ir taikos apsaugoje.

Taip pat nutarta suorganizuoti 3-iame pasauliniame K. D. kongrese Santiago, Čilėje, sutartą K. D. Pasaulinį Komitetą. Jį sudarys Europos ir Pietų Amerikos (NEI ir ODCA) K. D. tarptautinių organizacijų po tris atstovus, Vidurio Europos K. D. Sąjungos (CDUCE) ir Jaunųjų KD tarptautinės organizacijos (U.I.J.D.C.) — po 1 atstovą.

Komiteto uždavinys yra stiprinti K. D. bendradarbiavimą tarptautinėje plotmėje ir paruošti penktąjį pasaulinį K. D. kongresą.

Kongrese dalyvavo visa eilė žymių asmenų iš daugelio kraštų. Be jau išvardintų, pažymėtini: Rheinlando - Westfalijos ministeris pirmininkas F. Meyers, Čilės senatorius E. Frei, Vak. Vokietijos Bundestago CDU frakcijos pirmininkas von Brentano, CDU gen. sekretorius K. Kraske, buvęs NEI pirmininkas, Belgijos valstybės ministeris de Schryver, Pierre Pflimlin — dabartinis Strasbourgo burmistras, Europos Tarybos Patariamosios asamblėjos pirmininkas, buvęs Prancūzijos ministeris pirmininkas ir daug kitų.

P. Pflimlin ir de Schryver savo kalbose šiltai priminė Europos pavergtąsias tautas, pareikšdami, kad KD yra pareiga padėti atstatyti pavergtųjų tautų laisvę.

Lietuvos Krikščionims Demokratams kongrese atstovavo jų atstovas ir NEI lietuvių grupės pirmininkas Paryžiuje p. Eduardas Turauskas. **P. V.**

Naujo kanclerio pirmieji žingsniai

(Atkelta iš 3 psl.)

Šveicarų "Baseler Nationalzeitung" pabrėžia, jog kancl. Erhardas nors ir pasisakė už draugystę su Prancūzija, tačiau tampresnių ryšių ieškosiąs ir su kitomis valstybėmis, o labiausia su Anglija.

Švedų "Stockholms Tidningen" eina dar toliau: tvirtina, kad Erhardas savo programoje davė suprasti, nors neaiškioj formoj, jog numato keisti ligšiolinę kryptį. Esą "šaltumas Prancūzijai, akcentuotas draugiškumas Anglijai ir labai stipriai pabrėžta draugystė JA Valstybėms buvo kai kurie pagrindinių bruožų Erhardo deklaracijoje".

Adenaueris Erhardu jau pasitiki

Ilgai laikęsis rezervuotai kanclerio Erhardo atžvilgiu, pagaliau lapkr. 12 Adenaueris pareiškė: "Aš einu išvien su mano įpėdinio vyriausybe. Įpėdinis ir aš stovime ant tų pačių grindų, siekiame tų pačių tikslų, einame tuo pačiu keliu, toje pačioje dvasioje, kuri mus jungia". O pora dienų vėliau Adenaueris viename pasikalbėjime prancūzų spaudai pareiškė, kad kancl. Erhardas laikysis Adenauerio vestos tampraus draugiš kumo politikos su Prancūzija. Tuo Adenaueris įsitikinęs po pasikalbėjimo asmeniškai su Erhardu.

Reikia palaukti praktiškos veiklos

Spėliojimai dažnai nepasitvirtina. Taip atsitiks turbūt ir šiuo kartu. Tolimesnis tarptautinės būklės vystymasis vargiai beprileis kokiuos žymesnius pasikeitimus Vak. Vokietijos politikoje. Pagaliau, dar reikia palaukti bent pusmetį. Tik Erhardo praktiška politinė veikla parodys jo nusistatymus. O tokiai veiklai galimybės yra jau čia pat: Erhardo vizitas Paryžiuje pas de Gaulle, Vašingtone pas Kennedy, o kiek vėliau ir Londone pas naująjį Anglijos premjerą. (ELI)

Dr. Helge Ingstad, 63 m. Norvegijos mokslininkas tvirtina, kad jis rado 1000 metų senumo pilies iškasenas, kurios priklausę Leif Ericson, minimam norvegų legendose.

LAPKRIČIO 23-JI – LIETUVOS KARIŲ DIENA

POVILAS DIRKIS

Šią dieną minėdavome Lietuvos nepriklausomybės laikais, minime ir dabar. Minime dėlto, kad su tuo minėjimu yra surišta valstybės praeitis ir ateitis. Pasaulyje neteko užtikti valstybės, kuri neturėtų kariuomenės. Į ją žiūrima kaip į jėgą, kuri saugo kraštą nuo galimų pasikėsintojų. Tenka paabejoti, ar 1918 m. vasario 16 d. paskelbtoji Lietuvos Nepriklausomybės deklaracija būtų buvusi galima be kariuomenės pagalbos. O kas būtų buvę, jei Šiaulių, Durpės ir Žalgirio kraujo upeliuose nebūtų buvusi paskandinta teutonų ordeno galybė? Lietuvių tautos likimas būtų tikrai nuėjęs kitu keliu.

Minėdami lapkričio 23 d., bent mintimis grįžkime ne tik į 1918 m., po kurių buvome laisvi ir nepriklausomi visą dvidešimtmetį, bet prisimename ir galingą mūsų protėvių senovę.

O ar ne reikšminga kai lietuviai 1236 m. laimėjo Saulės — Šiaulių kautynes ir 24 metus po to, ties Durbės ežeru jie sunaikino jungtines Kryžiuočių ir Livonijos ordino, Danijos ir Švedijos jėgas. Tai rodo, kad jau XIII-to a. pradžioje Lietuva turėjo puikiai paruoštą, išlavintą, gerai ginkluotą ir prityrusių vadų vadovaujamą kariuomenę.

Tikrai, anot mūsų istoriko Zenono Ivinskio, nuostabus tas XIII-sis amžius mūsų tautos istorijoje. Lietuviai buvo tapę tikra karių tauta. Atrodo, kad kariuomenė buvo svarbiausias Lietuvos sukūrimo veiksnys ir jos 700 m. gyvasties laidas. Tos narsios kariuomenės dvasia užsiliko gyva ne tik iki 1831 ir 1863 m., bet ir iki vėlesnių metų. Šiandieną verta minėti ne vien nepriklausomos Lietuvos kariuomenės sukaktį, bet kartu ir senosios Lietuvos kariuomenės sukūrimo mažiausia 700 sukaktį.

Minėdami tas sukaktis, trumpai sustosim ties 1918 - 19 m. kovų metais.

Nespėjus užgęsti I pas. karo liepsnoms, paskelbta nepriklausoma Lietuva. Vėliau išgirs tamas kvietimas stoti į Lietuvos krašto apsaugą, nes jau įsibrovę Lietuvon Rusijos kariuomenė, atiminėja iš gyventojų duoną, gyvulius ir mantą. Šis šauksmas buvo toks galingas ir garsus, kad jį išgirdo tūkstančiai Lietuvos vyrų, šventai tikė jusių Vasario 16 d. aktu — savo šalies laisve.

Kas vertė juos aukotis?. Tai vertė daryti savo krašto meilė ir laisvės troškimas. Karys troš ko Lietuvai laisvės ir nepriklausomybės.

Nepaisant įvairių nepriteklių, nuostabiu greičiu susiformavo karo daliniai, kurie ir stojo į kovą su besibraunančiais priešais.

Iš viso to matyti, prie kokių sąlygų bei aplinkybių Lietuvos savanorių kariuomenė gimė, augo ir brendo. Tais savo žygiais Lietuvos istorijoje ji gražiai atžymėjo savo vardą ir jos nuopelnų niekas nenuginčys.

Lietuvos kariai kautynėse pa rodė nuostabų ryžtą, drąsą, pasiaukojimą ir pasitikėjimą savo jėgomis. Kaip jau daug kartų buvo rašyta, tai buvo nepalaužiamos dvasios, tvirto būdo vyrai.

Pažvelgiant į Lietuvos kariuomenės kūrimosi laikotarpį, gaunasi įspūdis, kad tai buvo lapkričio 23 — Karių dienos pasekmės, kurios tėvu yra laikomas prof. Augustinas Voldemaras, pirmas krašto apsaugos ministeris, kuriam šįmet sukako 80 m. nuo jo gimimo dienos. O savanorių pašaukimo tėvu yra laikomas min. pirm. adv. Mykolas Šleževičius, kuris savo atsišaukimu į tautą kreipėsi: "Eikime iš visų Lietuvos kampų laisvės ir tėvynės ginti. Stokime drąsiai pirmi į kovą... už mūsų Motiną Tėvynę, už Lietuvos valstybę". (Vyr. Žinios, 1918. XII.29). Šleževičius, atidarydamas 1919 m. Kaune konferenciją pasakė: "Kai ūkininko sūnus - savanoris eina ginti tėvynės, o jo tėvas veža šalia jam maistui aviną, yra įrodymas, kad tauta gyva ir ji nežus".

Į Šleževičiaus balsą, kaip anks čiau esu minėjęs, atsiliepė tūkstančiai savanorių. Atseit, tautos moralė buvo tuomet labai aukšta. Tai buvo teisingumo triumfas prieš neteisybę, laisvės priespaudą, moralės prieš pakrikimą.

Nuo to laiko, kai buvo išleistas pirmas Lietuvos kariuomenės atkūrimo įsakymas ir atsišaukimas, jis virto istoriniu dokumentu. Nuo to laiko praėjo 45 metai. Šįmet švenčiame Lietuvos kariuomenės ne tik 45 m. atsikūrimo sukaktį, bet ir 700 m. susikūrimo.

Nepaisant, kad raudonasis okupantas smurtu ir apgaule yra sunaikinęs Lietuvos kariuomenę, bet ji dar tebėra gyva, nes dar pasiliko anų laikų partizanų, savanorių, invalidų, Vyčio Kryžiaus savanorių, šaulių, Klaipėdos krašto ir 1941 m. sukilėlių.

Didvyrių prisiminimas stiprina tautinę sąmonę, parodo tautos dvasinius turtus, jos kultūrą. Kaip senosios valstybės, taip ir Lietuvos savanorių ir partizanų žygiai bei kovos rodo lietuvių tautos ryžtą kovoj už laisvę.

Suprasdami lapkričio 23 — Karių dienos šventės prasmę, su ypatingu susikaupimu privalome ją minėti ir dabar.

Tikime, kad vėl sulauksime teisybės triumfo prieš neteisybę, laisvės prieš vergiją.

L.V.S. Ramovė Chicagoje kariuomenės minėjimą ruošia lapkričio 23 d. Jaunimo Centre, su pamaldomis ir akademine dalimi.

—o—

Nėra galimumų plėšimui

Vengrijos žurnalas "Ludas Mtyi", rašydamas apie traukinio apiplėšimą Britanijoje, tvirtina, jog komunistinėje Vengrijoje būtų neįmanoma suorganizuoti panašios operacijos. Pirmiausia, iš 30 vyrų gaujos bent 4 susirgtų, 8 nesurastų apiplėšimui sutartos vietos, 3 telefonu praneštų, kad dviem dienom pavėluos sugrįžti iš vasarvietės. Paga iau neįmanoma būtų uždengti žalios signalinės šviesos, nes nėra raudonos medžiagos. Visus planus aukštyn kojomis apverstų dvi valandas pavėlavęs traukinys. Jeigu jį ir pavyktų sulaikyti, nebūtų kuo išgabenti pagrobtų pinigų, nes Vengrijoje esantieji sunkvežimiai ir jų vairuotojai darbų programoje yra atsilikę dvieni mėnesiais.

10%, 20%, 30% pigiau mokėsite už apdraudą nuo ugnies ir auto mobilio pas
FRANK ZAPOLIS
3208½ West 95 Street
Chicago 42, Illinois
Tel. GA 4-8654 ir GR 6-4339

MOVING
J. NAUJOKAITIS
ilgų metų patyrimas
ir apdraustas perkraustymas
WA 5-9209 Chicago, Ill.

GALITE UŽSISAKYTI
VAISTUS SAU IR SIUNTIMUI
Community Vaistinėje

COMMUNITY PHARMACY
(Lietuvių vaistinė)
5000 West 16th Street
Cicero 50, Illinois
Telefonas: OLympic 2-0951
Kazimieras Kareckas, R. Ph., vaistinės savininkas ir C. Ugianskis, R. Ph., tiksliai išpildo daktaro receptus ne tik vietinius, bet ir gautus iš Lietuvos.

GRAŽI LIETUVIŠKA KALĖDINĖ DOVANA
Lietuviškos Muzikos Plokštelė
LIETUVOS KANKLĖS
Keturiolika labai mėgiamų lietuviškų melodijų, jų tarpe Pas močiutę augau, Supinsiu dainužę, Sveikas Jėzau, Sėjau rūtą, Stoviu aš parimus (partizanų daina).
Kaina USA: STEREO — $4.95
HI-FI — 3.95
Užsisakant pinigus prašau siųsti:
TAUTINIS KANKLIŲ ANSAMBLIS
19700 Renwood Avenue
EUCLID, OHIO, 44119

DAINA ELECTRONICS
Sav. Ant. A. Semėnas
TV - RADIJAI - JUOST. REKORDERIAI
STEREO FONOGRAFAI - PLOKŠTELĖS
ANTENOS - BATERIJOS - LEMPUTĖS
EL. VIRT. PRIETAISAI - LAIKRODŽIAI
Viskam žemiausios kainos ir garantija
3321 S. Halsted St. - CLIFFSIDE 4-5665

TAISAU
TV — RADIO IR ELEKTRONIKOS INSTRUMENTUS.
P. RUDENAS
4448 South Western Avenue
Telefonai: 847-4829 ir YA 7-1026

WESTERN AUTO SERVICE
PAGRINDINIS IR SMULKUS AUTOMOBILIŲ PATAISYMAI
Sav. ST. ŠČERBA LA 3-1790
4318 S. Western, Chicago 9, Ill.

MOVING
K. ŠERĖNAS perkrausto baldus ir kitus daiktus. Ir iš toli. Miesto leidimai ir pilna apdrauda.
2047 W. 67 Pl WA 5-8063

SIUVIMO MAŠINOS
ARVY'S SERVICE AND SALES
Wholesale Retail
(Šveicariškos, vokiškos, itališkos, japoniškos Singer ir kitos) Taisome, parduodame ir nuomuojame prieinamomis kainomis ir sąlygomis.
Darbas greitas ir sąžiningas. Turime dalis, pritaikome pagal skonį kabinetus. Aptarnaujame Chicagoje ir priemiesčiuose.
ARVYDAS M. DIKINIS
5654 S. Hermitage, Chicago, Ill.
Telef. — 737-5886

TELEVIZIJAS
paprastas r spalvotas nebrangiai taisau. Už patarnavimą vietoje $3, už dirbtuvės darbą — $10 ir dalys. Pigios paveikslinės lempos.
J. MIGLINAS
2549 W. 69th St. II a., PR 6-1063

Skelbkitės "Drauge"

4½% current dividend
INSURED
5% on investment bonus
4½% DIDIDENDŲ MOKAM PAGAL VISAS TAUPYMO SĄSKAITAS
Už 4 metų investavimo bonus mokame 4½% dividendų kas pusmetį ir dar išmokame po ½% už kiekvienus metus, 4 metams praėjus.
BRIGHTON SAVINGS AND LOAN ASSOCIATION
4071 ARCHER AVENUE, CHICAGO 32, ILLINOIS
Valandos: Pirmad., antrad., Pentad. ir Šeštad. 9 v. r. — 4:30 p. p.
Trečiad. uždaryta; ketvirtad. 9 v. r. — 8 v. p.

Kas tik turi gerą skonį,
Viską perka pas Lieponį!
LIETUVIŲ PREKYBOS NAMAI
TURI DVI KRAUTUVES CHICAGOJE:
BRIDGEPORTE, 3207 S. Halsted St., VIctory 2-4226
Vedėjas E. RUDAITIS
FURNITURE CENTER, INC.
MARQUETTE PK., 6211 S. Western, PRosp. 8-5875
Vedėjas J. LIEPONIS
Pirmad. ir ketvirt., nuo 9 iki 9:30; kitom dienom nuo 9 iki 6 v. v. Penktadieniais vakare iki 9:30 val. vakaro. Sekmadieniais atdara nuo 12 iki 5 valandos.

FRANK'S T.V. & Radio, Inc.
3240 S. HALSTED STREET
Didelis pasirinkimas įvairiausių televizijos, radio, stereo aparatų.
Pardavimas ir taisymas.
Savininkai J. Bendoraitis ir P. Endzelis
Telefonas: CA 5-7252

KVIEČIAME APLANKYTI MŪSŲ NAUJAS PATALPAS

CRANE SAVINGS
AND LOAN ASSOCIATION
B. R. PIETKIEWICZ, Prez.
2555 West 47th St. Tel. LAfayette 3-1083
PLENTY OF FREE PARKING
4½% Naujas aukštas dividendas mokamas už investavimo sąskaitas
INSURED
PINIGAI ĮNEŠTI IKI 15 D. PELNO NUOŠIMČIUS NUO 1 D.
Dividendai mokami sausio ir liepos mėn. 31 d.
VALANDOS: PIRM. ir KETV. ... 9 v. r. iki 8 p. p.
ANTRAD. ir PENKT. ... 9 v. r. iki 5 v. p.
ŠEŠTAD. 9 v. r. iki 12 v. d. Trečiad uždaryta

1963 m. lapkričio mėn. 30 d. (šeštadienį) 8 val. vak. Lietuvių Auditorijoje, 3133 So. Halsted St.,

Tradicinis Šampano Balius

BALIUI PRITAIKINTA PROGRAMA.
Šampanas, Įėjimo dovanos, Auditorijos orkestras, Gėlės kiti įvairumai. — Įėjimo kaina 3.00 dol. Staliukus rezervuokit tel. DA-6-1345.

CLEVELANDO ŽINIOS

NAUJA GYDYTOJŲ DRAUGIJOS VALDYBA

Pereitą šeštadienį Ohio lietuvių gydytojų draugija savo metiniame suvažiavime išsirinko naują valdybą iš: A. Baltrukėno, J. Balčiūno, A. Martaus, A. Matulionio ir M. Vaitėno. Pereitų metų kadencijai vadovavo valdyba, pirmininkaujant dr. Vl. Ramanauskui.

Šių metų gydytojų premija paskirta lietuvių radijui — Tėvynės garsų valandos vaikų programai. Šią tūkstanties dol. premiją daktarai skirdami norėjo sustiprinti ir išplėsti vaikų radijo programas, jau nuo seniau sėkmingai ir įdomiai veikiančias vadovaujant Juozui Stempužiui J. Žilioniui, Z. Peckui ir kitiems.

Ir šį vaikų speciali programa bus duodama ištisus metus kartą per mėnesį per trumpą bangų radijo stotį WXEN-FM 106.5 mgc kiekvieną penktadienį nuo 8 iki 9 val. vak.

Tėvynės garsų vadovas Juozas Stempužis yra pasiryžęs parengti specialių vaidinimų, duoti specialios muzikos pasikviečiant talkon lietuvius muzikus ir žodžio meistrus.

ATEITIES KLUBO SUSIRINKIMAS

Ateities klubo valdyba lapkr. 24 d. tuojau po lietuviškųjų pamaldų lietuvių svetainės apatinėje salėje šaukia narių informacinį susirinkimą, kur trumpai bus aptarti ateinančio vakaro-koncerto reikalai ir paliesti kiti bėgamieji reikalai. Visi nariai prašoma būtinai dalyvauti.

LITUANISTINĖS MOKYKLOS PIETŪS

Lapkričio 24 d. Šv. Jurgio parapijos salėje rengiami įvairūs ir skanūs lietuviški pietūs Vysk. M. Valančiaus lituanistinės mokyklos naudai. Pietus bus galima gauti nuo 11:30 iki 4 val. Mokyklos tėvų komitetas nuoširdžiai kviečia visus atsilankyti, gardžiai pasivaišinti ir pabūti su savo draugais ir pažįstamais.

DR. PUŠKORIUS AMERIKIEČIŲ SPAUDOJE

"Aš nežinau, kaip ilgai klajojau šioje vietoje. Iš tikrųjų tai yra vieta, kuri niekada nėra už planuojama ir nežinoma žmogui, bet aš tikrai žinau, kad man grįžtant atgal, aš turėjau tikrai nuoširdžios pagalbos iš ypatingo žmogaus — dr. Viktoro Puškoriaus ,turinčio netik labai didelį medicinos ir chirurgo talentą, bet ir vieną iš rečiausių žmogiškų savybių — kito asmens pažinimo ir supratimo gilų jausmą". Taip rašo žinomas knygų recenzentas Cleveland Press Showtime priede š. m. lapkričio 15 d. laidoje **Emerson Price.**

Šis žinomas žurnalistas ir kritikas po ilgų ir sudėtingų operacijų sugrįžo iš Parmos ligoninės. Ten jam sunkią, kelių stadijų operaciją darė lietuvis dr. V. Puškorius. Grįžęs prie redakcijos stalo, kritikas parašė jautrų padėkos straipsnį, pavadintą "Kelionė į nežinomą ir šešėlių pilną kraštą", čia išreiškia padėką visiems, padėjusiems jam grįžti atgal į gyvenimą, ypatingai lietuviui daktarui.

Dr. Viktoras Puškorius su žmona gyvena prie Clevelando, augina du sūnus, dvi dukras ir sėkmingai verčiasi chirurgo praktika.

PABALTIEČIŲ VAKARAS

Ateinantį trečiadienį (prieš Padėkos dieną), lapkričio 27 d., Šv. Jurgio parapijos salėje įvyksta pirmutinis baltų vakaras, kurį rengia "Baltijos aidų" radijo programa.

Estų, latvių ir lietuvių menininkai bei radijo pranešėjai Toivo Karjus, Leonids Dagis ir Aldona Balčiūnaitė atliks įdomią vakaro programą.

Šokiams gros vokiečių radijo pranešėjo J. Wendell orkestras, o vaišės taip pat bus tarptautinio skonio. Bilietai po 2.50 dol. suaugusiems ir 1.50 dol. moksleiviams ir studentams gaunami "Dirvoje" ir vakare prie įėjimo.

Šis vakaras yra pirmas mėginimas konkrečiai įrodyti baltų kraštų vienybę.

JUBILIEJINIŲ METŲ UŽBAIGIMAS

Pilėnų tunto skautai dalyvauja Šv. Jurgio bažnyčioje Lietuvos kariuomenės minėjime šį sekmadienį. Tuojau po pamaldų bus iškilminga skautų sueiga lietuvių salėje — lietuvių skautų jubilėjinių metų užbaigimas. Tuntininkas kviečia visuomenę gausiai dalyvauti.

CLEVELANDO VYRŲ OKTETO PLOKŠTELĖ

Nuo 1960 metų veikiąs Clevelando vyrų oktetas, vadovaujamas Ryto Babicko, su savo koncertais yra aplankęs visas didžiąsias lietuvių kolonijas, šiomis dienomis išleido pirmąją savo dainų, tango, fokstroto, lotynų Amerikos, lietuviškų šlagerių ir kitų dainų plokštelę. Plokštelė gaunama Spaudos kioskę kiekvieną sekmadienį Šv. Jurgio par. salėje. Kioske gaunama ir kitų lietuviškų plokštelių, naujausių knygų leidinių ir kalėdinių atviručių.

100 DOL. LITUANISTINEI MOKYKLAI

LB Clevelando pirmoji apylinkė Vysk. M. Valančiaus mokyklai davė 100 dol. Mokykla nuoširdžiai dėkoja.

VYKDOMAS BALFO VAJUS

Visą šį mėnesį Balfo darbuotojai deda didžiausių pastangų, kad paskelbtasis vajus būtų kuo sėkmingiausias. Geraširdžiai lietuviai — dirbą šioje šalpos organizacijoje — aukoja laiką, pinigus ir vargą tik dėlto, kad vargstantieji broliai būtų sušelpti, gautų geresnės duonos kąsnį, šiltesnį apdarą ar apavą ir, kad nevilties dienos nebūtų liūdnos bei, tamsios.

Ne gi mes liksime abejingi jų prašymams? Clevelando lietuviai visada jautriai atsiliepdavo į skelbtuosius vajus, nuoširdžiai atidarydavo savo širdis ir pinigines. Ne kitokie jie bus ir šiais metais!

Šiems optimistiškiems spėliojimams duoda pagrindo ir rinkliavą šv. Jurgio bažnyčioje pereitą sekmadienį, kur suaukota 729 dol. Graži pradžia. Toliau vajaus komitetas išsiuntinėjo laiškus lietuviams, gyvenantiems toliau ir neturėjusiems progos aukoti Šv. Jurgio bažnyčios rinkliavoje. Suorganizuota eilė rinkėjų, kurie eis per namus ir prašys aukos.

Be to, Balfas vykdo drabužių ir avalynės rinkliavą. Vajaus komitetas nuoširdžiai prašo atnešti tiktai tokius rūbus ir drabužius, kurie būtų tinkami išsiųsti, bet ne išmesti. Pravo rūbus atvežti ir palikti Br. Pračkienės garaže, 1311 E. 66 St., priešais Šv. Jurgio bažnyčią, prie Superior ave.

JAU IŠĖJO "PASAULIO LIETUVIS"

Pasaulio lietuvių bendruomenės valdybos užplanuotas mėnesinis informacinis biuletenis jau išspausdintas ir pirmasis numeris siuntinėjamas į viso pasaulio kraštus. Biuletenis — 20 pusl., iliustruotas, skoningai apipavidalintas, puiki spauda, rimtas ir įdomus turinys. Jei ir sekantieji numeriai bus išlaikyti tokiame lygyje, galime tvirtinti, kad "Pasaulio Lietuvis" bus Lietuvių Bendruomenės spausdintasis reprezentantas ir duos pilną ir tikrą vaizdą apie Pasaulio lietuvių bendruomenę. To nuoširdžiai linkime.

Biuletenio redakcinį kolektyvą sudaro: St. Barzdukas, V. Kamantas ir Ed. Karnėnas. Techninis redaktorius — J. P. Palukaitis, Redakcija — 18308 Hiller Ave., Cleveland, Ohio 44119, Administracija: 1118 Rutherford Rd., Cleveland Hts. Ohio 44112. Prenumerata — ne mažiau kaip 1 dol. metams. Numerio kaina 20 ct.

V. R.

Amerikos Lietuvių Tarybos Clevelando skyrius 1963 m. lapkričio 9 d. Šv. Jurgio liet. parapijos salėje surengė 1863 metų sukilimo šimtmečio minėjimą. Meninės dalies aktoriai ir skyriaus valdybos nariai. Iš kairės: pirm. K. Žiedonis, A. Balčiūnaitė, A. Augustinavičienė, V. Žilionytė, adv. J. Smetona, D. Mackevičiutė, B. Augustinavičiutė, P. Balčiūnas, L. Leknickas. Stovi iš kairės: antroj eilėj: J. Daugėla, R. Zorska, R. Apanavičius, Ig. Gatautis, P. Maželis, "Kalnų giesmės" autorius V. Kavoliūnas ir A. Pautienius. Foto V. Pliodzinsko

1863 METŲ SUKILIMO MINĖJIMAS

Amerikos Lietuvių tarybos Clevelando skyrius suruošė 1863 m. sukilimo 100 m. sukakties minėjimą, trukusį 2 dienas.

Lapkričio 9 d. 7 val. vak. Šv. Jurgio liet. par. salėje buvo duota meninė programa pritaikinta minėjimui. Paruošė Clevelando Vaidylos teatro vad. Petras Maželis, išpildė to teatro aktoriai, režisuojant P. Maželiui. Tai buvo ištraukos iš veikalų. Jas išpildė: "Lietuva, tu nemirei, bet miegi", monologas — D. Mackevičiūtė, scena iš Maironio "Kęstučio mirtis" — D. Mackevičiūtė, R. Zorska, Plateraitės monologas iš Vienuolio kūrybos — A. Balčiūnaitė, ištrauka iš V. Kavoliūno "Kalnų giesmės" — D. Mackevičiūtė, R. Zorska, Scena iš A. Landsbergio "Penkių stulpų turgaus aikštėje" — R. Apanavičius, P. Maželis ir scena iš B. Sruogos "Milžino pauksnės" — Žilionytė, Ign. Gatautis, R. Zorska. Įvadus skaitė ir pranešinėjo B. Augustinavičiūtė.

Aktoriai-ės — buvo gerai pasiruošę. Įvadus skaitė ir pranešinėjo B. Augustinavičiūtė labai aiškiai ir nuoširdžiai. Kaip aktoriai, taip ir pranešėjai susilaukė publikos ilgų ir širdingų plojimų.

ALTo Clevelando skyriaus vardu vald. vicep. adv. Julius Smetona padėkojo režis. P. Maželiui ir visiems aktoriams už puikų pasirodymą.

Valdybos vardu įteikė rež. Petrui Maželiui menišką vytį.

Lapkričio 10 d. 10:30 val. Šv. Jurgio liet. parapijos bažnyčioje buvo už žuvusius sukilėlius iškilmingos mišios, kurias atnašavo kun. P. Dzegoraitis. Organizacijos dalyvavo su vėliavomis. Pamoksle kun. P. Dzegoraitis priminė, kad Dievas leido tautoms laisvai ir savarankiai gyventi ir tvarkytis. Priminė, kad lietuvių, atsidūrusių laisvajam pasauly, pareiga rūpintis pavergtos Lietuvos išlaisvinimu. Pamaldų metu giedojo bažnytinis choras ir solistai, vad. muz. Pr. Ambrazo.

Po pamaldų parapijos salėje įvyko akademinis 1863 metų sukilimo paminėjimas, pradėjo pirmin. K. Žiedonis įvadiniu žodžiu ir pagerbimu žuvusių sukilėlių. Padėkojo New Yorko Lietuvos konsului P. Stašinskui ir L. Kačinskui su ponia iš Washingtono, kurie atostogavo Clevelande pas p. p. Kersnauskus, už dalyvavimą minėjime abi dienas.

Adv. Julius Smetona savo paskaitoje pavaizdavo pirmąją lietuvių emigraciją į Ameriką, sujungtą su 1863 m. sukilimu. Tai buvo pradžia lietuvių kėlimosi į Naująjį pasaulį.

Prof. dr. Juozas Jakštas savo paskaitoje palietė 1863 metų sukilimą ir akademiškai dėstė to sukilimo idėją.

(Nukelta į 7 psl.)

Įsigaliojo naujas patarnavimo būdas, užsakant dovanas, gamintas Sov. Sąjungoje

REMDAMASIS SUTARTIMI, SUDARYTA SU
V. O. VNIEŠPOSYLTORGU

COSMOS PARCELS EXPRESS CORPORATION

PRIIMA
APMOKĖTŲ DOVANŲ UŽSAKYMUS
JŪSŲ GIMINĖMS, GYV. LIETUVOJE.

• Jūs čia apmokate visą dovanų kainą.
Pristatoma laike 5 iki 70 dienų

AUTOMOBILIAI	SKALBIAMOS MAŠINOS
ŠALDYTUVAI	TELEVIZIJOS
DULKIŲ SIURBLIAI	DVIRAČIAI
SIUVAMOS MAŠINOS	ŠIMTŲ DAIKTŲ PASIRINKIMAS

Dėl smulkių innformacijų ir katalogo kreipkitės į pagrindinį skyrių:

COSMOS PARCELS EXPRESS CORPORATION
45 WEST 45th ST., NEW YORK 36, N. Y. Tel. CI 5-7905

MASTER DECORATING
DAŽYMAS — DEKORAVIMAS
(VIDUJE ir IŠ LAUKO).
UNIJA. DRAUDIMAS
Skambinti Algimantui Dikiniui
Tel. GA 5-5867.

MOVING
R. ŠERĖNAS perkrausto baldus ir kitus daiktus. Ir iš toli. Miesto leidimai ir pilna apdrauda.
2047 W. 67 Pl. WA 5-8063

TAIP,
PAS MUS JŪS GALIT PASIRINKTI TAUPYMO PLANĄ PAGAL SAVO PAJĖGUMĄ... APLANKYKITE MUS GREITAI.
4 1/2 % DIVIDENDAI UŽ INVESTACIJAS MOKAMI KAS KETVIRTIS METŲ
SANTAUPOS APDRAUSTOS IKI $10,000 F.S.L.I. KORPORACIJOS
5 1/2 % NAMŲ PASKOLOS IKI 25 METŲ JOKIŲ PRIMOKĖJIMO PABAUDŲ
ST. ANTHONY
SAVINGS & LOAN ASSN.
1447 S. 49th Ct., Cicero 50, Ill.
Telef. 656-6330 & 242-4395
Joseph F. Gribauskas Exec-Secy
NEMOKAMA VIETA MAŠINOMS

ŽIEMINIŲ LANGŲ IŠPARDAVIMAS
Anodized aluminijaus 3-jų bėgių —
įmontuotas $19.00 vertės tik už $15.00
įmontuotas $24.00 vertės tik už $19.00
STAINLESS STEEL $31.00 vertės tik už $24.00
METALINĖS TVOROS DĖL NEPAPRASTO ORO IRGI NUPIGINTOS. PASINAUDOKITE ŠIA PROGA.
KOSTAS BUTKUS Telef.: LUdlow 5-6291 PRospect 8-2781

LITHUANIAN
BAKERY
2450 W. 59th Street
Chicago 29, Ill.
Tel. HEmlock 4-7434
KEPA ĮVAIRIŲ RŪŠIŲ KEPINIUS
PRIIMA tortų ir kt. gaminių užsakymus įvairiems parengimams. KRAUTUVĖJE GAUNAMI: importuoti delikatesai, dešros, kumpiai ir šviežios lietuviškos dešros.
Atdara nuo 8—6 v. v.. Uždara sekm. ir pirm.
Sav. ANTANAS KAZILIONIS

SKIP'S SELF SERVICE Liquor Store
5515 SO. DAMEN AVE. ALL PHONES WA 5-8202
NOVEMBER — LAPKRIČIO 22, 23 D. D.

GRAND MARNIER LIQUEUR	Fifth	$6.49
IMPORTED KRUPNIK OR CHERRY LIQUEUR	Fifth	$4.98
ASSORTED 1960 VINTAGE GERMAN WINES	Fifth	.89c.
GRAIN ALCOHOL 190 Proof U. S. P.	Fifth	$4.89
CINZANO DRY OR SWEET VERMOUTH	Fifth	$1.39
MONOPOLES A. ROTHSCHILD IMPORTED. Brut 1959 Sparkling Wine	Fifth	$2.98
CHATEAU LA MARR NEW YORK STATE Champagne, Burgundy, or Spk. Burgundy	Fifth	$1.69
IMPORTED POLISH, Cherry, Gooseberry, Red Currant, or Stawberry Wine	Fifth	$1.29
TUBORG IMPORTED DENMARK BEER Case of 24—12 oz. Bottles	Case	$6.95
LOWENBRAU IMPORTED GERMAN BEER Case of 24—12 oz. Bottles	Case	$7.95

PARAMA
MAISTO IR LIKERIŲ KRAUTUVĖ
2534 West 69th Street ..... Tel. RE 7-3332
Savininkai: J. Janušaitis ir J. Mažeika
PADĖKOS DIENOS PROGA

POPULAR GERMAN V.S.O.P. Brand	5th	$4.69	KAHLUA-Coffee Liqu. Imp. From Mexico	5th	$5.98
STOCK 10 Yr. Old Imp. Brand	5th	$3.95	ANTIQUE Kentucky Straight Bourbon Whiskey	5th	$3.98
KRON BRANNVIN AQUAVIT	5th	$3.98	KELMUČIŲ GRYBŲ	Kvort.	$1.19
BISQUIT V.S.O.P. COGNAC	5th	$6.98	AMERICAN CHEESE Spread 2 sv. Pak.		$0.59
NAPOLEON Import. Vermouth	5th	$1.19	KRAFT MIRACLE Whipt 32 oz. jar		$0.49
STREGA Liqu. Imp. From Italy	5th	$5.75			

Didelis pasirinkimas importuotų šokoladų, šprotų, uogienių, įvairių silkių ir žuvų gamanių.
KAINOS — ŽEMOS! KVIEČIAME ĮSITIKINTI!

Chicagoje ir apylinkėse

DUOK KIEK GALI, IŠ MEILĖS BROLIUI LIETUVIUI

Balfo vajus prasidėjo lapkričio 18 d., rinkėjai pradės lankyti gyventojus po butus 22—24 d., nes iki to laiko nespėta susitvarkyti ir paskirstyti vajaus kartoteką po seniūnijas, jas suskirstyti gatvėmis ir laiku parūpinti atitinkamą skaičių rinkėjų. Kitos lietuvių kolonijos jau pilnai yra pasirengusios dar bui, bet Marquette Parko, kaip didžiausios kolon. pasirengimo darbai eina prie galo.

Lapkričio 20 d. nejud. nuos. prekybininko Kairio patalpose buvo sukviesti visi seniūnai (ku rių yra apie 10 asmenų) ir rinkėjai, kuriems buvo išdalinti sąrašai, kvitų kortelės ir kita reikalinga medžiaga bei ženklai ta patybei nustatyti ir įgaliojimai rinkliavai vykdyti. Pasirodo, kad Marquette Parko rajonas yra žymiai padidintas ir jisai apima nuo 59 gt. į pietus iki 95 ir nuo Cicero Ave., iki Michi gano ežero į rytus, t. y. apima 40 kvadr. mylių plotą ir turi daugiau kaip pusę visų lietuvių gyvenančių vajaus plotą, todėl visų akys ir yra nukreiptos į Marquette Parką, kaip turtingiausią, gausiausią ir kultūringiausią lietuvišką koloniją. Šios kolonijos lietuviai turi pasisten gti, kad čia pati rinkliava būtų tinkamai organizuota, sklandžiai pravesta. Ši Balfo rinkliava po butus bus pirmoji Chicagoje.

Dabar atėjo paskutinė valanda įsijungti savanoriškai į šitą kilnų šalpos darbą, ne žodžiu paskatinti, bet paremti darbu ir pinigine auka. Reikia duoti noriai ir atvira širdimi! Kiekvieno lietuvio sąžinė turi pasakyti kokią sumą labdarai reikia duoti, kad turėtų ramią sąžinę Kalėtų švenčių metu!

Lietuvi, duok, kiek gali, bet duok iš meilės broliui lietuviui!

Antanas Ginteris

PETICIJOS, PARAŠAI IR REFERENDUMAS

Marquette Parko Namų Savininkų dr-ja turėjo susirinkimą lapkričio 15 d. parapijos salėje. Atidarė pirm. J. Skeivys, pranešdamas, kad įstojo į d-ją du nauji nariai: M. Felingis ir A. Raudonikis. Protokolą perskaitė sekr. Br. Ličkus. Laiškų skaityme buvo pasakyta, kad vienas skundžiasi savo kaimynu, kuris nuolat užteršia aplink orą. Jisai skundėsi visur, ir negavo jokios pagalbos. Prašo jam padėti namų savininkų dr-ją. Nutarta jo nusiskundimą ištirti, patikrinti faktus ir padaryti atitinkamus žygius.

Apie bankietą pranešė komisijos narys Vl. Konstantinavičius: buvo surinkta iš viso pajamų $1,143.70 ir turėta išlaidų $894.02; liko pelno $357.08. Buvo pareikšta padėka pakvietimų platintojams, šeimininkėms, baro darbininkams ir pačiai komisijai už gražiai atliktus darbus. Dabar Marquette Parko Namų Savininkų dr-ja turi banke $3,171.50. Pinigai lai komi J. Pakel banke.

V. Šimkus, Balfo vajaus komiteto pirmininkas, kalbėjo apie būsimąjį šalpos vajų, nušviesda mas jo reikšmę, vykdymo eigą, savanorių rinkėjų kvietimą talkai ir durų bei piniginių atidarymą su šypsena ir meile vargšui lietuviui. Kvietė senuosius ir naujuosius ateivius dirbti ben drai ir vieningai, nes Marquette Parko apylinkėje gyvenantieji lietuviai sudaro, bemaž, pu sę visų kitų kolonijų lietuvių ir dabar visų akys yra nukreiptos į šią turtingiausią ir šviesiausią lietuvišką koloniją, todėl čia yra reigalinga turėti ne mažiau kaip 300 rinkėjų, nes rajono ribos siekia nuo 69 iki 95 gatvės ir nuo Cicero Av. iki paežerio, daug kva lr. myli. Pirmininkas dėkojo aldermanui Heally, Ivanauskui ir kitiems žymesniems svečiams, kurie atsilankė į buvusį banketą.

Ilgesnės kalbos, aiškinimai ir pasitarimai buvo apie peticijų surinkimą referendumui. Dar paliko pora savaičių laiko, bet ir čia darbas vos tik įpusėtas. Ragino valdyba ir išrinktoji komisija, — Antanionis, Aleksiūnas ir Ličkus, kad visi plačiau įsijungtų į darbą, pagal precinktus ir turimus balsuotojų sąrašus, renkant parašus gatvėmis, kiekvienas savo rajone ar apylinkėje. Lietuviams reikia surinkti 13 ir 15 warde. Kiti tvarkosi ki tur. Nereikia bijoti, kad tai einama prieš miesto tarybos nutarimus. Čia yra Amerika, demokratija ir laisvės šalis, Tuo reikalu kalbėjo P. Jasius, M. Mi kšas, J. Balčiūnas, V. Šimkus, Aleksiūnas, Brazdžionis ir kiti. Komisija vietoje išdalino daug peticijų ir paskirstė rinkėjams arčiau jų gyvenamosios vietos, kad darbas būtų lengvesnis ir sėkmingesnis. Dar trūksta apie 50 rinkėjų, kad laiku būtų galima surinkti visus parašus minėtuose warduose.

Šiame susirinkime dalyvavo šimtas narių. **Antanas Gintneris**

PERKA BONUS

Cook apskrity, į kurį įeina ir Chicagą, JAV bonų spalio mėnesį išpirkta už $18,339,691, kas sudaro 23.5 proc. daugiau, kaip praeitų metų lapkritį.

MŪSŲ KOLONIJOSE

Baltimore, Md.

RŪTOS ANSAMBLIO KONCERTAS

Lietuvos kariuomenės minėjimas įvyks lapkričio 23 d. Rengia L. V. S. Ramovė viet. skyrius. Rūtos ansamblis pakviestas koncertui. Minėjimas-koncertas įvyks Lietuvių svetainėje, 851-853 Hollins Str., pradžia 7 val. vak. Po koncerto šokiai, bufetas, baras. Įėjimas: suaugusiems $2, moksleiviams $1. Šeštadieninė mokykla ir tautinių šokių grupė už įėjimą nemoka. Š.

Waterbury, Conn.

RELIGINIS KONCERTAS

Dvasinio susikaupimo valanda, religinės muzikos bei giesmių koncertas įvyksta pirmąjį advento sekmadienį, gruodžio 1 d. 5 v. v. Šv. Juozapo par. bažnyčioje.

Šios rūšies religinis koncertas Waterburyje, o gal iš viso lietuvių tarpe yra pirmas, nes jis bus išpidytas įvairių tautybių bei religijų chorų, solistų ir instrumentalistų. Bus atlikta septyniomis kalbomis.

Koncerto sumanytojas ir vyriausias organizatorius yra komp. A. Aleksis, kurio vadovaujamas choras su kvartetu ir solistais išpildys lietuvių ir kitų kompozitorių kūrinius. Svečias komp. prof. Žilevičius improvizuos vargonais.

Koncerto globėjas yra kun. kleb. E. Gradeckas. Yra sudaryta ir rengimo komisija iš kun. Sabulio, M. Andrikytės ir A. Paliulio.

Jau išsiuntinėti pakvietimai, už kuriuos prašoma paaukoti po vieną dolerį, kurie eis bažnyčios remonto fondui. Tie, kurie pakvietimų ir bilietėlių negavo, savo auką galės palikti įeinant į bažnyčią.

Kun. kleb. Gradeckas bei rengėjai kviečiai visus Waterburio ir apylinkių lietuvius, nepaisant kokio religinio įsitikinimo bebūtų, šame koncerte dalyvauti ir bendra krikščioniškų širdžių malda pagarbinti Aukščiausiąjį, Kurio garbei kils giesmių ir muzikos aidai.

Po koncerto įvyks palaiminimas Švenčiausiuoju Sakramentu.

Rengimo komitetas

CLASSIFIED GUIDE

Paskolos, perkant namus, daromos ilgiems terminams ir žemais nuošimčiais mėnesiniais išsimokėjimais

Dėl informacijų, kreipkitės į

MUTUAL FEDERAL SAVINGS

JOHN J. KAZANAUSKAS, prezidentas

2202 W. Cermak Road Chicago, Ill. VIrginia 7-7747

MISCELLANEOUS
Įvairūs

VALYMAS
KILIMAI, APMUŠTI BALDAI valomi. Kambariai plaunami ir dažomi. J. RUDIS
Tel. CLiffside 4-1050

Tel. GRovehill 6-7875
ALF. STANČIAUSKAS — HEATING and COOLING
(šildymų ir šaldymų įrenginas)
7304 So. Rockwell Street
CHICAGO 29, LII.

SIUNTINIAI Į LIETUVĄ
Licenzijuota lietuvių įmonė ir registruota U.S. Department of Justice.
COSMOS PARCEL EXPRESS, Corp.
3212 S. Halsted, Chicago 8, Ill.
Tel. — CA 5-1864 ir
MARQUETTE GIFT PARCEL SERVICE
2608 W. 69 St., Chicago 29, Ill.
Tel. — WA 5-2737
Didelis pasirinkimas medžiagų ir visų kitų siuntiniams tinkamų prekių žemomis kainomis
Įmonei vadovauja: Edvardas Žukauskas ir Vytautas Žukauskas, abu turį didelį patyrimą. Kalėdiniai maisto siuntiniai iš U.S.A. ir Danijos.

SOPHIE BARCUS RADIO ŠEIMOS PROGRAMOS
Kasdien nuo pirmadienio iki penktadienio 10 iki 11 val. ryto. Šeštadieniais ir sekmadieniais nuo 8:30 iki 9:30 val. ryto. Vakaruškos pirmad. 7 val. vak.
VISOS PROGRAMOS IŠ WOPA
1490 kil. AM ir 1027 mg. FM
Tel. HEmlock 4-2413
7159 So. Maplewood Ave.
Chicago 29, Ill.

SIUNTINIAI Į LIETUVĄ
ir kitus kraštus
P. NEDZINSKAS, 4065 Archer
Chicago 32, Ill. Tel. YA 7-5980

vadovaujama lietuvių katalikų parapijų Pittsburgne ir apylinkėje, transliuojama iš galingos stoties.
VAKARŲ PENNSYLVANIJOS LIETUVIŲ KATALIKŲ
RADIJO VALANDA
WEDO
Mckeesport, Pennsylvania
kas sekmadienį nuo 1:35 iki 2:00 valandos popiet.
BANGA 810
Visais reikalais kreipkitės adresu: Lithuanian Catholic Hour, W E D O, McKeesport, Pa.

MOVING
Apdraustas perkraustymas iš įvairių atstumų
A. VILIMAS
3415 S. Lituanica Ave.
Tel. FRontier 6-1882

PARDAVIMUI
Pirksiu lovą ir komodą, gerame stovy.
VI 7-1948

GARBAGE DRUMS
WITH COVERS & HANDLES
30 & 55 gal. Free delivery
5757 S. Halsted & 5622 S. Racine
Tel. 224-4362 • 434-1113

Apsimoka skelbtis "DRAUGE" nes jis plačiausiai skaitomas lietuvių dienraštis. Gi skelbimų kainos visiems prieinamos.

MISCELLANEOUS

LIETUVIŠKI ATVIRUKAI
Atvirukai yra nedidelio formato, kelių spalvų, pagaminti "silk screen" būdu. Yra sekantys rinkiniai:

Vardadienio	10	atvir.
Gimtadienio	10	„
Padėkos	10	„
Užuojautos	10	„
Vestuvių	10	„
Vestuvių sukaktuvių	10	„
Padėka už užuojauta	10	„
Motinos Dienos proga	10	„

"Draugas gali išpildyti užsakymus tik pilniems pakeliams (po 10 štukų) aukščiau išvardintų atvirukų. Šių atvirukų gamintojas dar yra paruošęs vieną rinkinį maišytą, sudarytą iš vardadienio, gimtadienio padėkos, užuojautos ir kt. — viso 10 atvirukų. Atvirukų kaina $1.00 už pakelį.

Užsakymus su pinigais siųsti:
"DRAUGAS"
4545 West 63rd Street,
CHICAGO 29, ILLINOIS
Platintojams duodama nuolaida.

TIKRAI GRAŽI DOVANA VAIKAMS ŠV. KALĖDŲ PROGA
Tėvai, įsigykite ir duokite savo vaikams paskaityti gausiai ir spalvotai iliustruotą VANDOS FRANKIENĖS knygą

KARALAITĖS GINTARĖS ILGESYS
Be to, šioj knygoj atspausdint. kita pasaka — BALTOJI LELIJA Viršelį ir iliustracijas piešė Ses Mercedes. 48 pusl. Kaina $1.25.

Pinigus su užsakymais siųsti
DRAUGAS
4545 West 63rd Street
Chicago 29, Illinois

DU NAUJI VERPROS LEIDINIAI
MARIUS KATILIŠK'S
Šventadienis už Miesto
Stambi novelių knyga, 17 įvairaus didumo kūrinių, rinktinių iš visos M. Katiliškio kūrybos, jų tarpe Šventadienis už miesto, Kaimiška detalė, Duobkasiai, Žiema, Apie Jonką čigoną ir kt. Pažįstantiems autorių iš ankstesnių veikalų (Užnovėja, Miškais ateina ruduo, Išėjusiems negrįžti) ši knyga nereikalinga atskiro pristatymo, visiems kitiems — ji maloni naujiena.
Knygą iliustravo dail. A. Kurauskas. Išleidimas — liuksusinis. Kieti apdarai, 356 psl., kaina — $5.00.

SALLY SALMINEN
KATRYNA
Išgarsėjęs romanas: puiki ir neparastai įdomi knyga iš Baltijos jūros žvejų gyvenimo. Knygoje vaizduojama suomė mergaitė, suvedžiota arksaburnio jūreivio pažadų ir nelaimingai nutekėjusi į tolimas salas, kur ir likusi tarp šiurkščių ir nesvetingų žmonių. Katryna yra pirmasis Sally Salminen romanas, tiek stiprus ir įdomus, kad autorę, vargšę emigrantę New Yorke, per vieną naktį padarė garsią, nulėmė tolimesnį jos gyvenimą. Knyga gražiai išleista, kietuose apdaruose, dail. A. Kurausko pieštu apianku, 565 psl., kaina — $5.00.
Užsakymus ir pinigus siųskite
''DRAUGAS''
4545 West 63rd Street
Chicago 29, Illinois

CONTRACTORS
Namų statyba ir remontai

VACYS CONSTRUCTION CO.
REZIDENCINIAI, KOMERCINIAI, MEDICINOS IR KITOKI PASTATAI
2501 West 69th Street
HE 4-7483 436-5151

STANKUS CONSTRUCTION CO.
Atlieka planavimo ir statybos darbus, gydytojų ofisų gyvenamųjų ir prekybos pastatų. Jūsų pasirinkimui turime virš 300 įvairių standartinių projektų.
Ofiso ir namų telefonas
PRospect 8-2013
7203 S. Western Ave.
Chicago 36, Illinois

A. ABALL ROOFING
Įsteigta prieš 48 metus
STOGAI — KAMINAI — RINOS NUTEKAMIEJI VAMZDŽIAI
Dedame naujas "copper-alloy" rinas. Jų nereikia dažyti; garantuotos visam laikui. Kaina ta pati kaip ir už galvanizuotas. Taip pat taisome senas rinas, išsmaluojame ir dažome. Darbas garantuotas.
Visokius stogus taisom, atnaujiname arba naujai dengiame. Vartojam fiber-asphalt. Garantuota, kad vanduo nepereis.
Kaminai — Mūrinami, valomi ir taisomi. Taip pat įdedame vamzdžius į originalius kaminus: tinka gazo, alyvos ir anglies apšildymams. Sulaiko drėgmę.
Dažom iš lauko ir vidaus, tinkuojam, dekoruojam ir cementuojame.
Pilnai apsidraudę.—Nemokami apskaičiavimai.—Žemiausios kainos.
Atdara dieną ir naktį bei sekmadieniais.
LA 1-6047 arba RO 2-8778
DIRBAME ŽIEMOS METU

HEATING CONTRACTOR
Statome šiltu oru pučiamus pečius, vandens boilerius ir oro vėsintuvus.
Vienintėliai iš lietuvių turime miesto leidimą dirbti naujuose namuose.
CICERO HEATING AND SHEET METAL
2131 So. Kedzie Avenue
Chicago 23, Illinois
Ofiso tel. 277-1442
Juozas Žemaitis OL 6-0412
Victor Skade ST 8-9272

Heating Contractor
Įrengiu naujus ir perstatau senus visų rūšių namo apšildymo pečius ir air conditioning į naujus ir senus namus. Stogų rinas (gutters), vandens šildymui boilerius. Turiu leidimus dirbti mieste ir užmiesčiuose. Darbas atliekamas greit ir sąžiningai. Apskaičiavimai nemokamai.
DOMAS ŽUKAUSKAS
HEATING & SHEET METAL
Telefonas VI 7-3447
4444 S. Western, Chicago 9, Ill.

PROGOS — OPPORTUNITIES
TAVERNA IR LIKERIŲ KRAUTUVĖ. 2-jų aukštų mūr., kampinis namas, 5 kamb. butas 2-me aukšte., 2 maš. mūr. garažas. Už geriausią pasiūlymą. 2433 W. 71st. GR 6-5594.

Parduodamas arba išnuomuojamas labai geras tavernos biznis. Savininkai apleidžia miestą. Tel. DR 3-8514.

IŠNUOMOJAMA — FOR RENT
Bridgeporte išnuom. 4 šviesūs, švarūs kambariai. $45 į mėn. Skambinkite Paulinai tel. 523-2778 arba Mrs. Gard TO 2-7904.

Išnuom. šviesus 4 kamb. butas antram aukšte Marquette Parke. Kreiptis į savininką adresu: 6636 S. Rockwell St., telef. PR 6-9221.

HELP WANTED
Reikalingi darbininkai
"Work & Live in Sunny Florida!"
Immediate Opening!
SUPERVISOR
of central dispatching office of large mix concrete and concrete block producer in South Florida. Applicant must have previous supervisory experience and be thoroughly qualified in the dispatching of transit mix concrete, concrete block and allied products. This is a full time position with no seasonal layoffs. Send complete resume to:
MAULE INDUSTRIES, INC.
5220 Biscayne Blvd., Miami, Fla.

Perskaitę "Draugą", duokite jį kitiems pasiskaityti.

REAL ESTATE
NAMAI IR ŽEMĖ PARDAVIMUI

63 ir Maplewood apyl., mūr. 6 didelių kamb. rezidencija. Kilimai. Garažas ir kiti priedai. Tik $16,500
Didelei šeimai ar 2 mažom šeimom dailį nuosavybė netoli mūsų įstaigos. Tik $14,000.
4 apartmentų mūras M. pke. Atskiri šildymai gazu. Pirksite nebrangiai.
5 modern. apartmentai ir tuščias 30 p. sklypas Pulaski ir 63 apyl. Tik $34,000.
Netoli M. pko ant plataus sklypo 8 kamb., 5 didelių miegamųjų mūro nuosavybė, 2 modern. vonios, modern. virtuvė, naujas šildymas gazu. $23,500.
71-os ir California apyl. graži originali mūro nuosavybė, apsauga nuo potvynio, mūr. garažas. Savininkui 6 didelių kamb. butas ir $80 pajamų mėn. $22,500.
6 kamb. mūras. Naujas šildymas gazu, modern. virtuvės ir vonia. Garažas. M. p. Tik $16,700.
6 butų mūras. Karšto vand. šildymas alyva, alum. langai, 4 auto mūro garažas. Didelės pajamos. Geroj vietoj. Tik $55,000.
12 butų, graži salė pobūviams, "cocktail lounge", atskiros patalpos susirinkimams, daug įvairių priedų ir įrengimų. M. p-ke. Teiraukitės.
5 ir 4 kamb. 7 metų mūr. 5 kamb. butas savininkui ir $150 nuomos. 2 auto garažas. M. pke. Tik $31,500.
6 kamb. mūr. Moderni virtuvė ir vonia, naujas šildymas gazu, dideli ir gražūs kamb., nuo potvynio apsaugotas rūsys, garažas. M. pke. Labai geras pirkinys už $19,500
1½ aukšto. 2 po 4½ kamb., 7 metų, mūrinis. 2 atskiri šildymai gazu, alum. langai, nuo potvynio apsaugotas rūsys. Gage pke. Tik $31,000.
Puikus 3 butų namas ant gražaus 50 p. sklypo. M. pke., didelės pajamos. Pirksite už $22,000.
2 po 6 mūr. Brigh. Pk. Platus sklypas, garaž., labai gerame stovyje. Pirksite už $18,500.
Modern. 6 didelių kamb., 2-jų metų senumo rezidencija. Įmontuoti virtuvės pečiai, 2 puikios vonios. Radijo sistema. Platus sklypas. 55-os ir Kedzie apyl. Tik $26,500.
Apynauja 7 kamb. rezidencija. Židinys ir 4 dideli mieg., 2 vonios, labai modern. virtuvė, central. oro vėsinimas, kilimai ir kiti geri priedai. Platus sklypas, garažas. Tik $29,500.
2 po 5 kamb. ir 4 k. mūras, atskiri šildymai gazu, nauja elektra, Bridgeporte. $15,500.

NERIS REAL ESTATE
6924 S. Western Avenue Telef. 471-0321

Mūr. 2x6 kamb. Gerai užlaikytas namas, Br. P. Naujas šild. $24,500.
Med. 2x6. Rūsys, centr. šild. 45 ir Talman.
Mūr. 1½ auk., 4½ ir 4, tik 8 metų, apsauga nuo potvynio, platus sklypas.
Mūr. 2x4 Br. P. $17,500. Geras susikiekimas.
Mūr. 5 kamb. Moderniška vonia ir virtuvė. 2 bl. nuo Maria High School. $17,500.
Mūr. 2x6 ir 1 kamb. rūsy. 44 ir Spaulding. Namas mokasi pats. $25,000.
Mūr. 6—4—3. 37½ lotas. Centr. šildymas. Blokas nuo Mar. Parko.
Mūr. 6—5—5 ir maisto kraut. Geriausia vieta Br. parke.
Mūr. 1½ a. 6 ir 3. Dideli miegami, 2 auto mūr. garažas. M. P. — $24,000.
Med. 2x4. Švarūs kamb., rūsys, 2 auto garažas. Br. Parke. Nebrangus.
Mūr. 4 butai. 65 p. lotas. Br. Parke. $24,000.
Mūr. 10 butų. 7 metų. Marq. Parke.

ŠIMAITIS REALTY & INSURANCE
2737 W. 43rd St. CL 4-2390

Sveikas medinis M. pke 3 butai, 50 p. lotas, nauja gazo šiluma, geležinė tvora, garažas. $20,900.
Graži, šviesi 9 m. mūro rezid. Platus lotas, mūro garažas, dideli kamb., karpetai, gazo šilima, air-conditioning, svarbiausia—pigi. $27,500.
Tikėsi ar ne, už $26,800 gausi labai gerą 2 butų mūrą M. pke. Naujas gazu šildymas, karpetai, sausas rūsys, garažas.
Geras 6 butų mūras. Gera vieta. $7,000 nuomos. $63,000.
10 butų naujas, modern. mūras. Apie $14,000 rendos. Gazu šildymas, air-conditionig. $85,000.
Vienas toks 4 butų mūras arti parko laukia pirmo pasiūlymo. $48,000.
Biznis ant kampo. Maisto krautuvė, 2 butai. Platus mūras, gera vieta. Garažas. $24,500.
Žiemai, 2-jų butų med. Naujai įrengti 5 ir 3 kamb. butai. Brt. parke. $13,400.
Gražus didelis 6 kamb. mūras arti Maria High. Modern. šildymas, virtuvė, karpetai, garažas. $18,500.
Pažymėkit — $5,000 rendos iš 5 butų 2 aukštų mūro, prie pat M. pko. $37,000.
3 butų mūras ir biznis. $4,600 nuo mos metams. Kaina $18,900
Paskubėkit į puikų 2 butų mūro namą. Naujas šildymas, karpetai, priedai, garažas. $33,400.
8 metų, 3-jų butų mūras, šalia garažas. Arti parko. $34,900
Brighton P-ke. Biznis, 3 butai. Mūras, 50 p. sklypas. $25,000.
3 butų mūras. Mūro garažas. Dideli gražūs kamb. Arti ofiso. $31,700.

K. VALDIS REAL ESTATE
2458 West 69th Street, RE 7-7200 ar RE 7-8534

Med. 5 kamb. M. p. 37½ p. lotas, nauja vonia. $11,500.
Mūr. 2x4. Garažas. 37½ p. lotas. 11 metų. M. p. Tik $27,500.
Mūr. 2x6. M. p. 30 p. lotas, 2 šildymai. Bargenas už $28,800.
Mūr. 4 kamb. namukas, 55-os ir California rajone. $11,500.
Maisto krautuvė su namu, įrenginiais ir prekėmis. $19,800.
Naujas mūr. 3 mieg. 1½ vonios arti M. p. Tik $16,900.
Mūr. 2 butai ir pajamos rūsy. 8 m. M. p. $31,500.
Med. 6 kamb. Garažas, rūsys, pastogė. M. p-ke. $13,900.
Med. 2x4, garažas. Gražiai išlaikytas. B. p-ke. $14,800.
Mūr. 6 kamb., garažas, naujas šild. 30 p. lotas M. p. $16,800.

A. KAIRYS REAL ESTATE
2501 W. 69th Street, Tel. HE 6-5151

DIDŽIAUSIAS IR GERIAUSIAS NAMŲ IR BIZNIŲ PASIRINKIMAS • APDRAUDA • NOTARIJATAS
LEONAS REAL ESTATE
2735 W. 71st St. WAlbrook 5-6015

Brighton Parke — 4½ kamb. geras butas ir bizniui ar raštinei patalpa. Nupirksite $700 įmokėję. $11,700.
Parduodami 2 sklypai Marq. p-ke po 30x125 p. Galima statyti 2 butų namus.
Marq. P-ke mūr. 4 butai, central. šildymas. Garažas. Geros pajamos. Pigus. $35,900.
VAINA REALTY
2617 W. 71st St. RE 7-9515

NAUJAS 6 BUTŲ NAMAS
4 po 4½ kamb. ir 2 po 3½ kamb. Gazu karštu vand. apšild. Ąžuolo spintelės ir papuošimai. Keramikos plytelės. Įmontuotos krosnys ir orkaitės. Komb. žiem. langai. Apsodinta. 5 butai išnuomoti—po $140 ir $115. Atdara sekm. nuo 1 — 5 v. Parduoda statybininkas. LA 3-3267.

4 kamb. namas, plius vertingas kampinis sklypas, 2 maš. garažas, rūsys, pečiais apšildymas. Žemi mokesčiai. Arti 98-os ir California. $14,900. GA 2-9057.

5 kamb. mūr. bungalow, viskas modern., nauji kilimai, visuos (4) kamb., pušinių lentų porčius. Apyl. 55-os ir California. PR 6-7503.

Kas ieškote Brighton Parke gerą namą pirkti su didelėm pajamom, skambinkit tel. VI 7-8413.

5 KAMBARIŲ MŪRINIS. Plytelių virtuvė ir vonia, pilnas rūsys — pusę išklotas plytelėmis, gazu-karštu vand. apšild. Didelis apšild. kamb. pastogėje. Kombinuoti žieminiai langai, uždaras porčius užpakaly. 2 maš. apkaltas garažas. HE 4-8343.

Pardavimui modern. mūrinis namas su pilnai įrengta taverna. 3 butai po 4 kamb. ir 2 kamb. butas. Automat. — gazu apšild. "Overhead sewers" 3 maš. mūr. garažas. Pelninga vieta. Žema kaina skubiam pardavimui. Kreiptis į Mrs. Norbut, tel. YA 7-2692.

PALIKIMAS
Gage Parke. 2-jų butų po 5 kamb. tvarkingas medinis. Rūsys ir pastogė. Šildymas gazo pečiais. Nauji elektr. laidai. Garažas ir ekstra sklypas. Reikalinga tuoj parduoti.
A. Norkus Real Estate
2405 W. 51st St. WA 5-5030

Apdraudų Agentūra
Patarnauja visais draudimo reikalais
BELL REALTY
J. BACEVIČIUS
6455 S. Kedzie Ave., PR 8-2233

Cicero. 3 butų mūr., 2 auto garažas, $240 mėn. pajamų. $6,000 įmokėti.
Cicero. 5 butų med. $500 mėn. pajamų. Tik $24,500. Mažas įmokėjimas.
Cicero, 2 aukšt. mūr., 5 but ir valgykla, virš $500.00 mėn. pajamų iš nuomų. Savininkas išsikelia į Arizoną. Tik $42,500.
ŠATAS REALTY
4936 W. 15 St., Cicero
Tel: OL 6-2233; OL 1-6907

Naujas 2 po 5½ mūras, 3 mieg. Gazu rad. šild., virimo ir kepimo įreng. plytelės, 30' skl. Daug kitokių patogumų. Arti mano ofiso. Tik $34,000.
3 po 5 kamb. 2 mieg. mūras Brighton Pk. Gazu—alyva šild. 27' skl., alum. langai, 2 maš. gar., pilnas rūsys. Pirksi už $23,000.
1½ a. 5 ir 4 kamb. mūras Gage Pk. Gazo rad. šild. tiles, kabinetai, židinys. Viskas modern. $23,900.
21 apart. mūras. $19,240 met. pajamų. Kaina 4.5 karto met. pajamos. Pagavyok.
ŠIMKUS
REALTY — NOTARY PUBLIC
4259 So. Maplewood Ave.
Telef. 254-7450 arba 927-2046

PATARNAUJU NAMŲ PIRKIME IR PARDAVIME.
BOOKKEEPING. NOTARIJATAS.
CAR LICENSES. INCOME TAX
A. KATILIUS R. E.
2456 W. 69th St., RE 7-8399

3-jų mieg. kamb. mūr. namas. Karštu vandeniu-gazu "baseboard" apšildymas. Apšild. porčius, naujas stogas ir rinos, 2 maš. garažas su pakeliamom į viršų durim. $18,000. 6528 S. Artesian. RE 7-2326.

PLATINKITE "DRAUGĄ"

CLEVELANDO ŽINIOS

(Atkelta iš 5 psl.)

ALTo skyriaus valdyba buvo skelbusi, jaunimui konkursą parašyti darbą tema — "1863 metų sukilimo reikšmė Lietuvai". Buvo paskirta vertinimo komisija: pirm. P. Balčiūnas, nar. A. Augustinavičienė ir J. Žilionis. Gauti du konkursiniai darbai. Komisija rado, kad abu darbai atitinka nustatytas taisykles ir pripažino premijas: pirmą I. Stasaitei ir antrą — Alšėnaitei. Tai pranešė pirm. P. Balčiūnas.

Meninė dalis, adv. J. Smetonos ir prof. dr. J. Jakšto paskaitos aukšto lygio. Tik gaila, kad į minėjimus liet. visuomenė atsilankė "skūpiai" nors buvo gerai garsinta.

L. Žvirkalnis

KARIUOMENĖS ŠVENTĖS MINĖJIMAS

Lietuvos Kariuomenės šventės iškilmingas minėjimas Clevelande rengiamas lapkričio 23 d. (šeštadienį) 7 v. v. Šv. Jurgio liet. parapijos salėje.

Programoje: 1. Lietuvos Kariuomenės šventės minėjimo įvadinis žodis. 2. Vl. Braziulio paruoštas montažas iš Lietuvos kariuomenės atsikūrimo ir kovų dėl laisvės. Čiurlionio ansamblis, vad. muz. Al. Mikulskio, solistai-ės Matulionis, N. Braziulienė, I. Grigaliūnaitė, okomponuojant G. Karsokienei, išpildys meninę programą, kurioj dar pasirodys su naujenybėmis: skautai, budžiai, neolituanai ir Šv. Kazimiero lit. mokyklos mokiniai, vad. J. Kazėno. Be to deklamuos: Koncaitytė, Augustinavičiūtė, H. Tatarūnas, V. Stankevičius, Gulbinas ir G. Gudinas.

Tik ką baigusios Meno akademiją K. Šlapelienė ir J. Minkūnienė yra padovanojusios po vieną savo kūrybos paveikslą. A. ir B. Gražuliai, savininkai Solomander batų krautuvės, padovanojo porą batų. Yra gauta ir daugiau vertingų dovanų. Bus išleista laimėjimais.

Bus linksmoji dalis, veiks bufetas, gros linksma muzika.

Įėjimas: auka $1.00.

Lapkričio 24 d. (sekmadienį), 10:30 val. Šv. Jurgio liet. par. bažnyčioje šv. mišios už žuvusius kovotojus dėl Lietuvos laisvės ir nepriklausomybės. Šv. mišias atnašaus ir pamokslą sakys kun. Paulauskas, buvęs paskutinių Žemaitijos pulkų kapelionas. Pamaldose organizacijos prašomos dalyvauti su vėliavomis.

Lauksime atsilankant kaip į šventės minėjimą taip ir į pamaldas.

L. V. S. Ramovės
Clevelando Skyriaus Valdyba

TRUMPAI

Clevelando giedrininkės savo susirinkimuose svarsto, kaip pagyvinti veikimą pagal savo šūkį "Į kalnus, į aukštybes". Išsirinko naują valdybą: A. Balčiūnaitė — pirm., A. Grėbliūnaitė — ižd., N. Kijauskaitė — sekretorė, I. Stasaitė — korespondentė.

Sekančiam susirinkimui sutiko skaityti paskaitą p. Balašaitienė, miela lituanistinės Vysk. M. Valančiaus šeštadieninės mokyklos mokytoja. Paskaita apims šių dienų mergaitės — moters pasyvumą.

Vilkutaitienė lapkričio 3 d. atšventė savo 80 metų gimtadienį. Buvo gražiai pasveikinta savo dukrų ir kitų. Ji gyvena pas savo dukrą Danutę Mikoliūnienę.

"Antrasis kaimas" iš Chicagos atvyksta į Clevelandą. Matysime vasario 1 d. Šv. Jurgio parapijos salėje.

MŪSŲ KOLONIJOSE

E. St. Louis, Ill.

RUDENS FESTIVALIS

Senu "gaspadorišku" papročiu Mississippės pakrančių lietuviai šiais metais sumanė atšvęsti rudens atėjimą. Lapkričio mėn. 24 d. 5 val. lietuvių parapijos salėje yra ruošiamas visų plačiausios apylinkės lietuvių Rudens festivalis, kurio visas pelnas bus paskirtas Lietuvių Fondui. Apylinkė yra nutarusi per eilę metų sukelti tūkstantinę ir įstoti fondan pilnateisiu nariu.

Vakaras bus pradėtas vakariene ir užkandžiais. Po to šokiai, grojant pačių lietuvių orkestrėliui, net dvi loterijos su gausiais ir aukštos vertės fantais, baras ir kitokios įvairybės.

Nepraleiskite geros progos sutikti žiemos sezoną, o taip pat paremti visų taip entuziastingai remiamą Lietuvių fondą.

Valdyba

A. A.

Jonas Dubickas

63 metų amžiaus, mirė 1963, lapkričio 2 d. 7 val. ryte Worcester, Mass. Buvo gimęs Vilkaviškyje.

Palaidotas lapkričio 5 d. iš Aušros Vartų bažnyčios šv. Jono kapinėse, Worcesteryje.

✝

Nuoširdžiai dėkojame kun. Justinui Steponavičiui, kun. Mykolui Tamulevičiui, kun. Albinui Yankauskui, Mrs. H. Daniels ir jo šeimai, laidotuvių direktoriui M. A. Cinsky ir visiems, kurie užrašė šv. mišias, atnešė gėlių bei pagelbėjo mūsų liūdesio valandoje.

Elena Dubickienė,
Juozas Dubickas,
Angelė Dubickaitė-Vaičekauskienė,
Česlovas Dubickas

A. A.

John Katauskas

Gyveno 3616 S. Maplewood Av.
Tel. VI 7-1664.

Mirė lapkr. 19 d., 1963, 7:25 v. v., sulaukęs 55 m. amžiaus.

Gimė Chicago, Ill.

Pasiliko dideliame nuliūdime brolis Alex J. Katauskas, brolienė Mildred, jų 3 vaikai: Philip, Michael ir Pauline ir teta Ona Kumpikas su šeima.

Kūnas pašarvotas Antano M. Phillips, koplyčioje, 3307 South Lituanica Ave.

Laidotuvės įvyks šešt., lapkr. 23 d., iš koplyčios 8:30 val. ryto bus atlydėtas į Šv. Jurgio parap. bažnyčią, kurioje įvyks gedulingos pamaldos už velionies sielą. Po pamaldų bus nulydėtas į Šv. Kazimiero kapines.

Nuoširdžiai kviečiame visus: gimines, draugus ir pažįstamus dalyvauti šiose laidotuvėse.

Nuliūdę Brolis, brolienė ir šeima.

Laid. direkt. Ant. M. Phillips, Tel. YArds 7-3401.

A. A.

KOSTAS BUTKUS

Gyveno 2559 West Pershing Road.

Mirė lapkr. 19 d., 1963, 6.30 val. vak., sulaukęs 76 m. amž.

Gimė Lietuvoje. Kilo iš Kauno apskr.

Amerikoje išgyveno 14 m.

Pasiliko dideliame nuliūdime žmona Helen (Lėgeckaitė), duktė Sophie Bak, žentas Aloys ir Australijoje duktė Alicija Lozoraitis, žentas Vytas, sūnus Kostas, Jr., marti Sophie, 7 anūkai, kiti giminės, draugai ir pažįstami.

Kūnas pašarvotas John F. Eudeikio koplyčioje, 4330 So. California Ave.

Laidotuvės įvyks šeštad., lapkričio 23 d., iš koplyčios 8:30 val. ryto bus atlydėtas į Švč. P. M. Nekalto Prasidėjimo parap. bažnyčią, kurioje įvyks gedulingos pamaldos už velionies sielą. Po pamaldų bus nulydėtas į Šv. Kazimiero kapines.

Nuoširdžiai kviečiame visus: gimines, draugus ir pažįstamus dalyvauti šiose laidotuvėse.

Nuliūdę: Žmona, dukterys, sūnus, marti, žentai ir anūkai.

Laidot. direkt. John F. Eudeikis. Tel. LA 3-0440.

Lietuvių Bendruomenės Bridgeporto apylinkės nariui

A. † A.

JUOZUI RIMKUI mirus,

jo žmonai M. Rimkienei ir jos šeimai reiškiame nuoširdžią užuojautą.

Valdyba ir nariai

A. † A.

JUOZUI TAMULIONIUI mirus,

jo broliams Antanui ir Petrui Tamulioniams gilią užuojautą reiškia

Ateitininkų Vytauto Klubo Bičiuliai Clevelande

Mielai

BIRUTEI TAMPAUSKIENEI

ir visai jos šeimai, mirus jos tėveliui Kanadoje, reiškiame nuoširdžią užuojautą ir kartu liūdime

Dr. Jonas Paukštelis su šeima

Dėl a. † a. JUOZO TAMULIONIO mirties, jo brolius ir savo skyriaus mielus narius – Petrą ir Antaną Tamulionius su šeimomis nuoširdžiai užjaučiame ir jungiamės į jų liūdesį.

LKDS Clevelando Skyrius

LIŪDUI JAROŠEKUI,

jo tetai ir globėjai A. † A. ANELEI TUMAITEI mirus Lietuvoje, reiškiame užuojautą.

Antanas ir Paulina Jakimčiai
Zigmas ir Brigita Jakimčiai
Kostas Paliliūnas

A. † A.

JUOZUI RIMKUI mirus,

mūsų gili užuojauta jo žmonai Marijai, sūnui ir dukroms su šeimomis.

Gužauskai
Valiukaičiai
Kačanauskai

Mielam tėveliui mirus, reiškiame užuojautą

BIRUTEI GYLIENEI

ir jos šeimai.

Vytautas ir Alice Lapatinskai

Seattle, Washington

TREJŲ METŲ MIRTIES SUKAKTIS

A. † A.

TEKLĖS POŠKIENĖS

Jau suėjo treji metai, kai negailestinga mirtis atskyrė iš mūsų tarpo mylimą motinėlę, kurios netekome 1960 m., lapkričio 24 d.

Nors laikas tęsiasi, bet mes jos niekados negalėsime užmiršti. Lai gailestingas Dievas suteikia jai amžiną ramybę.

Už jos sielą užprašytos šv. Mišios sekmad., lapkričio mėn. 24 d. 6 val. ryto Švč. Panelės Marijos Gimimo parapijos bažnyčioje. (Marquette Parke). Taip pat šv. Mišios bus atlaikytos Tėvų saleziečių koplyčioje.

Maloniai kviečiame visus — gimines, draugus ir pažįstamus dalyvauti šiose pamaldose ir kartu su mumis pasimelsti už a. a. Teklės Poškienės sielą.

Nuliūdę: **Duktė ir žentas**

A. † A.

KOSTUI BUTKUI mirus,

skausmo prislėgtą žmoną ELENĄ, dukterį SOFIJĄ BONKIENĘ ir sūnų KOSTĄ bei jų šeimas nuoširdžiai užjaučiame ir kartu liūdime.

Antanina, Zigmas Bazarai
Aleksandra, Juozas Korsakai
Beverly, Algirdas Bazarai
Kapitalina Virkietienė

A. A.

VERONICA LACKAWICZ

Pagal tėvus Burbaitė

Gyveno 2314 West 23rd Place, Chicago, Ill.

Mirė lapkr. 20 d., 1963, 5 val. popiet, sulaukus 80 m. amžiaus.

Gimė Lietuvoje. Kilo iš Raseinių apskrities, Jurbarko parapijos, Žirniškių kaimo.

Amerikoje išgyveno 60 m.

Pasiliko dideliame nuliūdime duktė Monica Wentland, žentas Anton, sūnus Frank Pocius, žentas Walter Joechle, 3 podukros Victoria Baloun, žentas Edward; Tecla Budorick, žentas Paul ir Sophia Bardauskas, žentas Anthony; 2 posūniai Boleslaus Lackawicz, marti Violet, ir Steve Lackawicz, marti Anna Mae; 18 anūkų, 26 proanūkai.

Priklausė Šv. Cecilijos dr-jai, Liet. Kęstučio Klubui, Chicagos Liet. dr-jai, Moterų Sąjungos 55-tai kuopai ir Šv. Kazimiero Akad. rėmėjų dr-jai.

Kūnas pašarvotas koplyčioje, 2314 West 23rd Place.

Laidotuvės įvyks šeštadienį, lapkričio 23 d., iš koplyčios 9:30 val. ryto bus atlydėta į Aušros Vartų parapijos bažnyčią, kurioje įvyks gedulingos pamaldos už velionės sielą. Po pamaldų bus nulydėta į Šv. Kazimiero kapines.

Nuoširdžiai kviečiame visus: gimines, draugus ir pažįstamus dalyvauti šiose laidotuvėse.

Nuliūdę: DUKTĖ, SŪNUS, PODUKROS, POSŪNIAI, MARČIOS, ŽENTAI ANŪKAI IR PROANŪKAI.

A. A. MARIA KIAUPIENĖ

(VISMERYTĖ)

Gyveno 5820 S. Artesian Avenue, Chicago, Ill.

Mirė lapkr. 19 d., 1963, 2:25 val. popiet, sulaukus 56 m. amž.

Gimė Lietuvoje, 1907 m. kovo 1 d. Kilo iš Tauragės apskr., Buikiškės kaimo. Amerikoje išgyveno 12 m.

Pasiliko dideliame nuliūdime vyras Jurgis Kiaupa, 2 dukterys Erika Kiaupaitė ir Hilde Kuzienė, žentas Julius, sūnus Dovas Kiaupa, marti Marijana, sesuo Lena Mikaitienė, švogeris Otto, 2 anūkės, kiti giminės, draugai ir pažįstami.

Velionė buvo sesuo Anna Papendik ir brolis Mikas Vismeris.

Priklausė Ev. Lut. Tėviškės parap., Moterų draugijai.

Kūnas pašarvotas Lackawicz koplyčioje, 2424 W. 69th St.

Budėtuvės penkt. 7 val. vak. Ev. Liuteronų Tėviškės bažnyčioje, 6641 S. Troy St.

Laidotuvės įvyks šeštad., 10 val. ryto, po gedulingų pamaldų bus išlydėta į Bethania kapines.

Nuoširdžiai kviečiame visus: gimines, draugus ir pažįstamus dalyvauti šiose laidotuvėse.

Nuliūdę: Vyras, dukterys, sūnus, sesuo, marti, žentas, anūkai ir kiti giminės.

Laidotuvių direktorius Steponas Lackawicz. Tel. RE 7-1213.

J. F. EUDEIKIS
LAIDOTUVIŲ DIREKTORIUS
TRYS MODERNIŠKOS KOPLYČIOS
4605-07 South Hermitage Avenue
Tel. YA 7-1741-2
4330-34 South California Avenue
Telefonas LA 3-0440 ir LA 3-9852

Petkus
TĖVAS IR SŪNUS
MARQUETTE FUNERAL HOME
TRYS MODERNIOS KOPLYČIOS
2533 West 71st St. Telef. GRovehill 6-2345-6
1410 S. 50th Ave., Cicero, TOwnhall 3-2108-09
AIKŠTĖ AUTOMOBILIAMS STATYTI

Laidotuvių Direktoriai
MAŽEIKA & EVANS
6845 SO. WESTERN AVE.
TRYS MODERNIŠKOS AIR-CONDITIONED KOPLYČIOS
MAŠINOMS VIETA
REpublic 7-8600 REpublic 7-8601

LAIDOTUVIŲ DIREKTORIAI
Lietuvių Laidotuvių Direktorių Asociacijos Nariai

STEPONAS C. LACKAWICZ
2424 W. 69th STREET Tel. REpublic 7-1213
2314 W. 23rd PLACE Tel. VIrginia 7-6672

PETRAS BIELIŪNAS
4348 S. CALIFORNIA AVE Tel. LAfayette 3-3572

ANTANAS M. PHILLIPS
3307 LITUANICA AVE. Tel. YArds 7-3401

POVILAS J. RIDIKAS
3354 S. HALSTED STREET Tel. YArds 7-1911

LEONARDAS F. BUKAUSKAS
10821 S. MICHIGAN AVE. Tel. COmmodore 4-2228

JURGIS F. RUDMIN
3319 S. LITUANICA AVE. Tel. YArds 7-1138—1139

VASAITIS — BUTKUS
1446 S. 50th AVE., CICERO, ILL. Tel. OLympic 2-1003

GUŽAUSKŲ BEVERLY HILLS GĖLINYČIA
Geriausios gėlės dėl vestuvių, banketų, laidotuvių ir kitų papuošimų
2443 WEST 63rd STREET
Telef. PR 8-0833 PR 8-0834

PIRKITE DABAR TIESIOG NUO MR. NELSON
SAVININKO
SAINT CASIMIR MONUMENT CO.
3911 West 111th Street
Didžiausias Paminklams Planų Pasirinkimas Visame Mieste
Telef. — CEdarcrest 3-6335
Vienas blokas nuo kapinių

APLINK MUS

× **Prof. dr. Domas Krivickas,** gyv. 50 Nicholson St., N. W., Washington 11, D. C., gruodžio 29 d. atvyksta į Chicagą ir Vliko laisvės kovos dvidešimties metų sukakties paminėjime, 4 v. p. p. Jaunimo Centre, skaitys paskaitą temą — "Lietuvos tolimesnis likimas, viltys ir pavojai".

× **Chicagos Lietuvių Fronto Bičiulių** susirinkimas įvyksta šį sekmadienį, lapkričio 24 d. 6 v. B. Pakšto salėj, 2801 W. 38 St. Dienotvarkėje paskaita, pranešimai, pasikalbėjimai aktualiais klausimais. Visi Fronto bičiuliai kviečiami susirinkime dalyvauti. Asmeniškai kvietimai nesiunčiami.

× **Operos tradicinis balius** įvyksta jau šį šeštad., lapkr. 23 d., Keymens klubo patalpose, 4721 W. Madison St. Meninę programą atliks **Operos Choras,** diriguojamas Alfonso Gečo. Gros didžiulis orkestras, veiks turtingas bufetas ir vyraus puiki nuotaika.

Mašinoms pastatyti yra aikštės abiejuose klubo pusėse. Svečiai prašomi rinktis 8 v. v. Staliukų užsakymai bus laikomi iki 10:30 v. v., o po to perleidžiami kitiems. Dar norintieji užsisakyti staliukus, prašomi paskambinti A. Barkauskaitės tel. RE 7-4301.

Baliuj kainos yra tokios pat, kaip ir kitų organizacijų. Kas gali, prašomi dalyvauti šiame baliuje ir tuo paremti savo operą. (Pr.)

× **Kariuomenės šventės programa.** Lapkričio 23 d. 11 val. pamaldos tėvų Jėzuitų koplyčioje; 12 v. žuvusiųjų pagerbimas; 12:30 v. akademinė ir meninė dalis Jaunimo Centro didžioje salėje. Žodį tars Lietuvos generalinis konsulas dr. P. Daužvardis. Bus A. Rėklaičio paskaita. Meninę programos dalį išpildys: prof. muzikas Vl. Jakubėnas ir solistai: L. Peškienė ir J. Vaznelis, 7 val. 30 min. vakare ten pat banketas. Pakvietimai banketui gaunami pas: G. Mieželienę—PR 8-8522, J. Gradinską — FR 6-1998, M. Babickienę — VI 7-1712 ir J. Bagdžių—HE 4-3713.

Organizacijos kviečiamos šventėje dalyvauti su savo vėliavomis. 10:45 organizacijų vėliavos renkasi Jaunimo Centre. (Pr.)

× **Lietuvių Karinė Spauda.** Lapkričio 23-čią kariuomenės šventės dieną Jaunimo Centro vestibiulyje bus lietuvių karinės spaudos stalas. Plačioji visuomenė ir mūsų jaunimas kviečiami gausiai šventėje dalyvauti ir ta proga susipažinti su mūsų karių spauda. (Pr.)

× **Vl. Vaitiekūno, J. Mieliulio ir A. Petrikonio** dailės paroda Čiurlionio galerijoje atdara iki š. m. lapkr. mėn. 24 d. Lankymo val. savaitės dienomis — 6:30 iki 9 v. v., šešt. 12 val. iki 9 v. v. ir sekm. 11 v. r. iki 9 v. v. (Pr.)

× **Namų savininkai Marquette Parke,** Bridgeporte, Brighton Parke ir kitur, bei namų savininkų apskrities taryba deda visas pastangas, kad laiku būtų surinkta, peticijų pagalba, pusė milijono su viršum parašų ir referendumo keliu 1964 m. būtų atmesti Chicagos miesto tarybos potvarkiai, siauriną namų savininkų teises parduodant ar išnuomojant savo nuosavybes. Parašai turi būti surinkti lapkričio mėnesį. Juos renka ir kitos tautybės visoje Illinois valstybėje.

Perskaitę "Draugą", duokite jį kitiems pasiskaityti.

× **Stasys Pieža,** Chicago American redaktorius, praėjusį trečiadienį įvykusiame Tėvų Marijonų Bendradarbių Chicagos apskrities susirinkime, buvusiame marijonų vienualyno patalpose, padarė labai įdomų pranešimą apie Bažnyčios visuotinąjį susirinkimą Vatikane. Susirinkimui pirmininkavo E. Samienė, šios organizacijos veikli pirmininkė. Tarp kitų dalykų, buvo nutarta rengti kitų metų sausio mėnesį kunigystės sidabrinį jubiliejų švenčiantiems marijonams kunigams P. Činikui, J. Dambrauskui, Barauskui ir M. Jotkai pagerbimo banketą sausio 19 d. Sudarytas specialus komitetasš kurio pirmininku išrinktas žurnalistas Stasys Pieža.

× **Universitetas domisi lietuvių leidiniais.** Daytono universitetas organizuoja rinkinį visų tautų knygų apie Mariją. Raštu mums pranešė, kad pats universitetas jau įsigijo kun. dr. J. Vaišnoro "Marijos garbinimas Lietuvoje" ir kun. dr. J. Prunskio "Motina gailestingoji". Ieško daugiau lietuviškų leidinių apie Mariją, ypač išleistų prieš II Pasaulinį karą. Jei kas galėtų skirti, prašoma siųsti adresu: Marian Library, University of Dayton, Dayton 9, Ohio.

× **Prieš komunistus draugus,** kurie kėsinasi prieš pasiekusius laisvę lietuvius, ir sekmadienį, lapkr. 24 d., tuo reikalu Hamilton viešbuty šaukia mitingą, vyks piketavimas. Prasidės sekmadienį 1 val. prie Hamilton viešbučio 20 S. Dearborn. Protesto demonstraciją ruošia Antibolševikinis Tautų Blokas. Atvykusieji plakatus gaus vietoj.

× **Dan Kuraitis** gruodžio 7 d. švęs keturiasdešimt metų kai yra automobilių pardavinėjimo įmonėje. Jo parduotuvė, vadinama "Mildos" vardu, labai daug mašinų yra "išleidusi į pasaulį". Jo pardavinėjami Buik'ai net lietuviškais pavadinimais, nes su kaktuvininkas Kuraitis yra geras ir veiklus lietuvis.

× **D. Butkus** yra vienas iš labiausiai garsėjančių Chicagos sportininkų. Baigęs Chicago Vocational mokyklą, jis pasirinko Illinois universitetą. Apie jį dažnai rašo amerikiečių spauda.

× **Parama,** maisto krautuvė Marquette parke, trečiadienio vakarą buvo apiplėšta. Viduramžis vyras, nudavęs norįs nusipirkti laikraštį, kurio krautuvėj nebeturėta, kasininkei pagrasino revolveriu ir pareikalavo atiduoti visus tuo metu buvusius pinigus. Kasininkei kito išėjimo nebuvo, kaip paklusti plėšikui ir atiduoti kasą, kurioj buvo keli šimtai dolerių. Šios maisto krautuvės savininkai yra Jurgis Janušaitis ir Jurgis Mažeika.

× **Roselande Balfo vajaus** rinkėjai: K. Buikienė, K. Bružas, S. Daulienė, M. Gavėnaitė, J. Grigaliūnienė, J. Grybauskas, K. Girulis, A. Kapteinis, A. Kubilas, B. Laurutėnaitė, L. Pačkienė, K. Petreikienė, A. Pivariūnas, J. Reinys, A. Stanevičienė, M. Tamulionienė, A. Šadauskas, N. Ūsevičienė, A. Viktora, V. Žilinskas vajų jau vykdo, lanko lietuviškus namus. Vajus bus užbaigtas gruodžio 1 d. 3 v. susirinkimo metu. Po susirinkimo S. Pieža parodys filmą iš Vatikano veiklos.

× **Tauragės klubas** kviečia visus į š. m. lapkr. 30 d., šešt., Hollywood salėje, 2417 W. 43rd St. rengiamą linksmavakarį. Bus dainos, šokiai, žaidimai ir daug pajvairinimų. Gros A. Ramonio orkestras. Pradžia 7:30 v. vakare. Įėjimas $1.00 (Pr.)

× **Studentų - sportininkų šokių vakaras** rengiamas lapkričio 23 d., šeštadienį, Lietuvių Auditorijoje. Gros Neo-Lithuanų orkestras. Pradžia 7:30 val. vak. (Pr.)

× **Pirmaujanti Zenith firma** užkariavo visą elektronikos rinką savo kokybe TV, radijų ir fonografų srityje. Didžiulis išsirinkimas seniausioje lietuvių elektronikos parduotuvėje DAINA, 3321 S. Halsted. (Sk.)

× **100 m. sukaktis nuo 1863** minima gruodžio 14 ir 15 d. Minėjimą ruošia Liet. Bendr. Chicagos apygarda. Minėjimui ruošti sudarytas specialus komitetas, kuriam pirmininkauja dr. A. Virbickas. Komitetas suspaudos atstovais antradienio vakare posėdžiavo Jaunimo Centre. Numatoma, kad gruodžio 14 d. 6 v. 30 min. vakare bus padėtas vainikas prie žuvusiems paminklo ir atliktos specialios gedulo apeigos. Po to—istoriko J. Jakšto paskaita Jaunimo Centre. Meninę dalį atliks pakviesti aktoriai ir choras.

Sekmadienį bus pamaldos Šv. Kryžiaus bažnyčioje, giedant Dainavos ansambliui.

× **Pianistas Manigirdas Motekaitis** išpildys Prokofievo Concerto Nr. 3. piano solo partiją su Chicagos Business Men's orkestru lapkričio 23 d. 8 val. v. Francis W. Parker auditorijoje, 330 Webster St., Chicagoje. Šį pasirodymą jaunas mūsų pianistas yra laimėjęs Chicagos pianistų varžybose.

× **Antanas Rūkštelė,** tapytojas, meno istorikas ir etnografas, nuo lapkričio 25 d. kas pirmadienį 7 v. v. per Sophie Barcus radijo šeimos programas pradės paskaitų ciklą apie lietuvių liaudies meną: statybą, tapybą, grafiką, audinius, skrynias. Šios paskaitėlės apie meną yra rengiamos Amerikos Lietuvių Rymo Katalikų Federacijos organizuojamos religinio meno parodos proga. Dail. A. Rūkštelė yra baigęs Kauno Meno mokyklą, Vytauto D. univ. kaip meno istorikas, Stockholme (Švedijoj) etnologijos ir muziejinikystės kursus ir Karo mokyklą Kaune. Yra parašęs visą eilę knygų ir studijų, k. t. "Lietuvių tautodailė", "Vilniaus kryžiai", "Pastabos apie mūsų liaudies medžio raižinius", "Svarbiausieji veiksniai, nulėmusieji lietuvių liaudies statybos formą ir jos pobūdį" ir kt. Nesvetima jam ir religinio meno sritis. Pažymėtinis šie jo relig. turinio paveikslai: Ant kryžiaus, Mozė, Kauliukus meta, Kristaus išdavimas ir daugelis Lietuvos peisažų, kuriuose atkurta Šventoji Lietuva.

× **Lietuvių Žurnalistų sąjungos** Chicagos skyriaus valdyba praneša, kad numatytas susirinkimas gruodžio 1 d., dėl esančios Jaunimo Centro išlaikymui rengiamos vakarienės, atidedamas gruodžio 9 d. Šį kartą nariai gaus pakvietimus laišku.

× **Aleksas Vinogradovas,** gyv. 1631 S. California ave., savo darbovietėje buvo susižeidęs ir savaitę laiko gulėjo Šv. Antano ligoninėje. Dabar jaučiasi žymiai geriau ir sveiksta namuose, dr. Tumasonio priežiūroje.

× **Tėviškės parapijos moterų dr-ja** jau įsijungė į talką Balfo vajui. Jos prisiuntė 5 aukų rinkėjai: Kasperaitienė, A. Augustaitis, Br. Srugys, Lid. Gečas, ir A. Galinaitis. Dar trūksta rinkėjų, o ypatingai Marquette Parko rajone; prašomi registruotis real estate A. Kairio raštinėje.

× **Vytauto Didžiojo šaulių kuopa** Chicagoje su meno kuopele ir tautinių šokių šokėjais rengia Naujų Metų sutikimą Hollywoodo salėje. Apie tai praneša visiems šauliams ir kitiems suinteresuotiems asmenims, kad gali būti jų svečiais. Pelnas bus skiriamas jaunimui vykstantiems kitais metais į tarp. pasaulinę parodą New Yorke.

USE CHRISTMAS SEALS

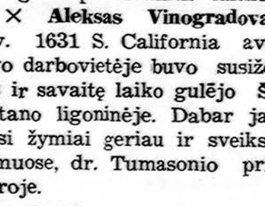

FIGHT TUBERCULOSIS
and other
Respiratory Diseases

1963 m. Kalėdų ženklų vajus kovai su džiova pradedamas lapkričio 15 d. Chicagoje bus paleista 275,000,000 Kalėdų ženkliukų.

Pirmos kalėdinės eglutės Chicagai: iš vagono pakraunamos į sunkvežimį gabenimui į miestą (CP)

× **Lietuvos Vyčiai sendraugiai** rengia linksmą pobūvį lapkričio 26 d. Vyčių svet., 2451 W 47th St. Tai bus pramoga prieš Padėkos dieną. Bus kalakutų laimėjimas ir kitokių vertingų dalykų galės gauti atsilankę. Rengimo komisija prašo visus narius ir svečius atsilankyti gausiai, nes sendraugių kuopa visuomet nuoširdžiai vaišina svečius.

× **Konstancijai Stankienei,** neseniai atšventusiai 50 m. vedybinę sukaktį, Šv. Kryžiaus ligoninėje buvo padaryta akies operacija. Ligonė jaučiasi gerai. Lapkričio 20 d. apleidžia ligoninę, gydysis savo namuose.

× **Žurn. K. Petrauskas** ilgesnį laiką sirgęs, turėjęs operaciją ir gulėjęs Šv. Kryžiaus ligoninėje, jau iš dalies pasveiko ir grįžo toliau gydytis į namus. Dėkoja visiems jį aplankiusiems ligoninėje.

× **V. Lackavičienė,** laidotuvių direktoriaus St. Lackawicz pamotė, mirė lapkr. 20 d. Pašarvota Lackawicz koplyčioje 2314 W. 23 Pl.

× **Kasdien bus Jums dėkingas** tas, kam šventėms dovanų užsakysit dienraštį "Draugą".

× **Vladas Petrauskas** energingai darbuojasi Waukegano apylinkėje, rinkdamas aukas Balfui ir Lietuvių fondui. Šios kolonijos lietuviai prašomi į jį kreiptis aukščiau minėtais reikalais.

× **Neringos d-vės** vyr. skautės organizuotai dalyvauja Balfo vajuje Bridgeporte. Pirmasis rinkėjas pasirodys šiandieną. Rinkėjai prašomi atsiimti adresus pas E. Vaičeliūnienę, 935 W. 32 Pl., telef. LA 3-9048.

× **Šv. Pranciškaus seselių** rėmėjos turės savo apskrities susirinkimą lapkr. 23 d. 1 val. p. p. Melkų namuose, 3248 South Green st. Visi nariai visų skyrių esate maloniai kviečiami atsilankyti ir naujų narių atsivesti.

× **Meno Draugijos Šatrijos susirinkime,** kuris įvyks šį sekmadienį 4 val. p. p. Gylių namuose (7040 So. Talman ave.), dalyviai bus supažindinti su Nobelio laureatu grafiku Jorgos Seferjades-Seferis ir su Verdi operomis. Maloniai kviečiami ir Šatrijos korp. nariai.

× **Amerikos Lietuvių Inžinierių ir Architektų sąjungos** Chicagos skyriaus metinis susirinkimas šaukiamas gruodžio mėn. 6 d., penktadienį, 7 val. 30 min. vak., Don Varnas posto patalpose, 6816 S. Western ave.

× **Chicagos Lietuvių Inžinierių ir Architektų** tradicinis balius įvyks 1964 m. sausio 25 d. The Drake viešbučio patalpose.

× **Amerikos Lietuvių Rymo Katalikų Federacija** lapkr. 29, 30 ir gruodžio 1 d. šaukia kongresą. Katalikų akcijai puoselėti ir jos reikalams paremti federacija telkia lėšas. Pinigus siųsti adresu: Lithuanian Roman Catholic Federation of America, Mrs. Victoria Leone — 2nd Vice-President, 7155 South Hermitage Av., Chicago, Iiil., 60636.

× **Ar aš atsakingas** — už žmogų be Dievo? Įdomu, kaip dr. Juozas Girnius išriš šią temą savo paskaitoje šį sekmadienį 11 v. r. Jaunimo Centro didžiojoje salėje. Paskaitą ruošia Chicagos sendraugiai ateitinikai. Kviečiami visi — įėjimas laisvas.

× **Katalikų federacijos kongresan** atvykstančius svečius nakvynių komisija apgyvendins viename viešbutyje ir dar turės atsargoje šeimų, kurios sutinka atvykstančius priglausti. Kongresas įvyksta lapkričio 29, 30 ir gruodžio mėn. 1 d. Jaunimo Centre, Chicagoje.

× **Marquette Parko Tėvų Marijonų Bendradarbių** 5 skyrius turės savo mėnesinį susirinkimą lapkr. 24 d. 2 v. p. p. parapijos salėje. Prašoma visus narius atsilankyti, yra keletas svarbių reikalų.

Gruodžio 8 d. bus visų bendradarbių suvažiavimas Tėvų Marijonų 50 m. jubiliejaus proga. Šv. mišios bus Aušros Vartų bažnyčioje, Reikia apie tai pasitarti. P. Helen Kodaitė duos vaišes po susirinkimo.

Pirm. **Ona Ivinskaitė**

IŠ ARTI IR TOLI

J. A. VALSTYBĖSE

— **Lietuvių Studentų** sąjungos visuotinio suvažiavimo susipažinimo vakaras įvyks New Yorke, Statler Hilton viešbuty (kampas 33 g-vės ir 7 Av.) penkt., lapkr. 29 d., 7 v. v. Programą išpildys New Yorko Vyrų oktetas. Šokiams gros Johnny Davis orkestras.

— **New Yorko Lietuvių Bendruomenė** ir L.S.S. kartu rengia koncertą - šokius, šešt., lapkričio 30 d., 7 v. v., Penntop Ballroom Statler Hilton viešbutyje. Koncerto programą išpildys solistai Baras ir Stankaitytė. Šokiams gros Starolio orkestras.

— **Prel. Jonas Balkūnas,** Maspeth, N. Y., buvo kreipęsis rezoliucijų reikalu į savo senatorių Jacob K. Javits. Sen. Javits yra palankus visam rezoliucijų reikalu, bet rezoliucijos dar iki šiol nėra įnešęs į JAV-bių senatą. Neseniai (rugsėjo 3 d.) senatorius Javits įtraukė rezoliuciją Lietuvos laisvinimo reikalu į **Congressional Record.** New Yorko steito lietuvių noras yra, kad senatorius Javits įneštų tą rezoliuciją kaip **Senate Concurrent Resolution,** kuriai senatas vėliau galėtų duoti eigą. New Yorko steito lietuviai kviečiami parašyti senatoriui Javits po trumpą laiškutį, ragindami jį tai padaryti. Laiškai adresuoti: The Honorable Jacob K. Javits, Senate Office Building, Washington 25. D. C.

— **Joana Karienė,** Bridgeport, Conn., surinko Rezoliucijoms Remti komitetui $43 aukų. Savo laiške ji rašo: "...Visokiems reikalams jau esu rinkusi ir daug kam įkūrėjusi. Tačiau jūsų dideliam tikslui drįsau lįsti vėl žmonėms į akis..." po $5 aukojo: A. Gruzdys, P. Rastas, O. Ramanauskienė, dr. P. Vileišis, J. Butkus. Kiti — po mažiau. Visos aukos šiam tikslui siųstinos: Mr. G. A. Petrauskas, 3442 Madera Av., Los Angeles, Calif. 90039.

— **Dr. Ants Pallop** (estas), South Plainfield, N. J., suorganizavo Rezoliucijoms Remti komiteto skyrių ir išgavo iš kongresmano Edward J. Patten (D.-N. J.) rezoliuciją Pabaltijo kraštų laisvinimo reikalu (H. Con. Res. 233). Geros valios lietuviai turėtų pasekti šio estopatrioto pėdomis.

AUSTRALIJOJE

— **Moterų sekcijos** praneša, kad Moterų sekcija tradicinę eglutę ruošia gruodžio 14 d.

Lapkričio 30 d. Lietuvių Namuose A. L. Moterų sekcija ruošia tradicinį kartūno balių.

VATIKANE

— **Popiežiaus laikraštis apie lietuvius.** Šventojo Sosto organas "L'Osservatore Romano" pateikė platų pranešimą apie antrąjį pasaulio lietuvių bendruomenės atstovų suvažiavimą-seimą, kuris įvyko Kanadoje. Laikraštis išskaičiuoja ilgą sąrašą kraštų, kurie buvo atstovaujami. Aprašęs lietuvių seimo darbų programą, "L'Osservatore Romano" pastebi, kad laisvojo pasaulio lietuviai čia studijavo lietuvybės išlaikymo, tautinės kultūros, tautinių bei religinių tradicijų stiprinimo problemas ir ieškojo priemonių, kuriomis būtų galima pagreitinti Lietuvos išlaisvinimą. Išvardinęs suvažiavime dalyvavusius Kanados vyriausybės atstovus bei kitus žymius asmenis, Vatikano dienraštis cituoja popiežiaus Pauliaus VI laišką, kurį Jo Šventenybė per savo Valstybės sekretorių kardinolą Cicognani yra parašęs lietuvių seimo dalyviams. Pranešimas yra iliustruotas didele seimo dalyvių nuotrauka.

OKUP. LIETUVOJ

— **Priverstinė grūdų prievolė Lietuvoj.** Vilniaus Elta spalio 25 d. (plg. "Tiesą", nr. 251) pranešė apie grūdų, vaisių ir bulvių gamybą. Pagal tą pranešimą ligi spalio m. pabaigos Lietuvos žemdirbiai į Tėvynės (suprask, priverstinių vyliavų — E.) aruodus supylę 8 mil. 675 tūkst. pūdų grūdų (139 tūkst. tonų) — tai sudarę 2.5 mil. pūdų daugiau, negu buvo užplanuota. Šiais metais pavergtoje Lietuvoje buvo supirkta 30 tūksta. tonų vaisių ir uogų — tai du su viršum karto daugia, negu pernai. Buvęs geras ir bulvių supirkimas. (E.)

CHICAGOS ŽINIOS

PIRMAS IŠ 10,000 KEPINIŲ

Chicagos majoro žmona pirmoji iškepė vaisinį kepinį (pajų), tuo įsijungdama į tarpą geradarių, kurios iškeps 10,000 tokių kepinių. Juos policija surinks ir išdalins prieglaudų vaikams, seneliams ir kitiems reikalingiems Padėkos dienos proga.

PASIEKĖ AUKŠČIAUSIO ĮVERTINIMO

Šv. Ksavero kolegijos laikraštis "Xavierite" susilaukė aukščiausio įvertinimo Marquette universiteto žurnalistikos mokyklos specialios komisijos. Iš visų katalikiškų aukštųjų mokyklų žurnalų "Xavierite" buvo rastas geriausiai redaguojamųjų kategorijoj.

POLICIJAI NORI $91 MILIJONO

Policijos superintendentas O. W. Wilson miesto valdybai pateikė 1964 m. Chicagos policijos sąmatą $91,362,363. Tai sudarytų apie 40 procentų visų miesto išlaidų. Ukniagesių išlaikymas sudaro 16 proc. išlaidų.

GĖLININKAS LABDARAI PALIKO MILIJONĄ

Gėlininkas Henry Van Gelder, 73 m. amžiaus, mirdamas paliko milijoną dolerių labdarai. Palikimą išdalinti pavedė savo draugui adv. Chesrow. Kai velionis buvo tik 7 m., mirė jo tėvai. Jis buvo atiduotas auginti svetimai šeimai. Nei broliai, nei seserys juo reikiamai nesidomėjo ir dabar negavo jo palikimo.

TEISĖJAS DRAUGAVO SU GENGSTERIU

Chicagos miesto teisėjas Cecil Smith prisipažino, kad jisai turėjo ryšių su žinomu gengsteriu San De Stefano ir su nužudytuoju gengsteriu Leo S. Foreman, iš jo net gaudamas čekius už keliones į Floridą, kaip sakosi, Foremano, verslo reikalais. Teisėją labai papeikė majoras Daley. Teisininkų sąjunga paskelbė pravesianti investigaciją, o Chicagos Nusikaltimams Tirti komisija šitokį teisėjo elgėsį paskelbė esant nepateisinamą ir gėdingą. Į policijos rankas pateko nužudytojo dienoraštis su eile pavardžių. Northwestern universiteto teisių fakulteto dekano pavaduotojas prof. Cl. R. Sowle sako, kad Chicaga pralaimi karą su gensterių sindikatu. Pagal jį, tei sėjas Smith turėtų tuojau atsistatydinti.

NAUJAS BŪDAS NAIKINTI VĖŽĮ

Dr. O. Wildermuth, švedų ligoninės gydytojas, pranešė apie sėkmingesnį būdą naikinti vėžiu apimtas ląsteles: jas pasistengiama prisotinti deguonimi ir tada jos greičiau išnyksta bombarduojamos rentgeno spinduliais.

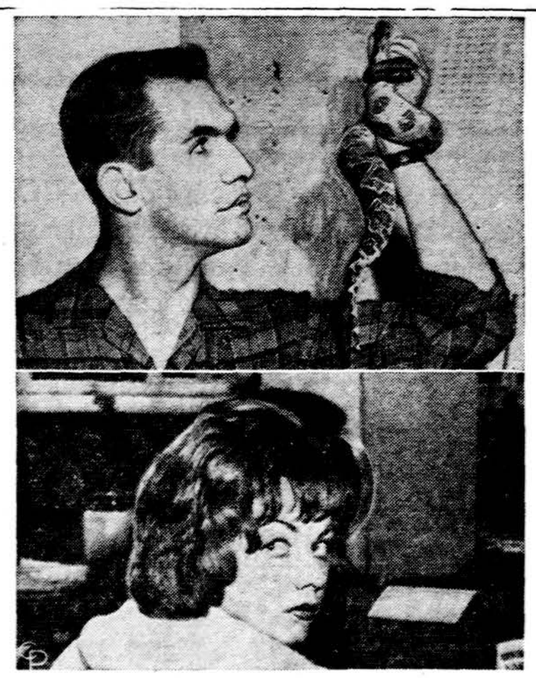

Richard Grady, 22 m., (viršuje), kuris savo merginai Patricijai Kennedy, 22 m. (žemiau) taksių pasiuntė dėžę su mažu smaugliu už tai, kad ši nebesutinka su juo draugauti. Mergina po to pasirašė prieš jį skundą teismui.