THE LIBRARY OF CONGRESS GRATIS
REFERENCE DEPARTMENT
SERIALS DIVISION
WASHINGTON, D.C. 20025 N

DRAUGAS

THE LITHUANIAN WORLD-WIDE DAILY

LAISVOJO PASAULIO LIETUVIŲ DIENRAŠTIS

4545 WEST 63RD STREET CHICAGO 29, ILLINOIS
TELEPHONE: LUDLOW 5-9500

Vol XLVII ANTRADIENIS, GRUODIS, TUESDAY — DECEMBER 31, 1963 Kaina 10c Nr. 305

LAIMINGŲ NAUJŲJŲ METŲ

Svarbesni 1963 m. įvykiai

1963 metai matė prezidento Kennedžio nužudymą. Tais metais pažymėtinai reikšmingesni įvykiai — riaušės Birminghame, seksualinis skandalas Britanijoje, perversmas Pietų Vietname, skridimas į tolimą ją erdvę, išrinkimas naujo popiežiaus. Pabėgimas dviejų lietuvių jūrininkų — Albino Vibrio ir Jurgio Vaitkevičiaus — iš Sovietų Rusijos laivo Kanados uoste Halifaxe, Nova Scotia, Pasaulio Lietuvių Bendruomenės kongresas Toronte, Vyriausiojo Lietuvos Išlaisvinimo Komiteto (Vliko) 20 metų veiklos sukaktis New Yorke.

Štai svarbesnių įvykių chronologija:

Sausio 8 — Katangos provincijos premjeras Moise Tshombe baigė atsiskyrimą nuo Kongo, vėliau pabėgo į Paryžių.

Sausio 13 — Togo prezidentas Sylvanus Olympio buvo sukilėlių nužudytas prie Jungtinių Amerikos Valstybių ambasados Lome mieste.

Sausio 29 — Prancūzija pasisakė prieš Britanijos įsijungimą į Europos Bendrąją Rinką.

Vasario 5 — Krito Kanados vyriausybė, Lester B. Pearson tapo ministeriu pirmininku.

Vasario 8 — Irako premjeras Abdul Karim Kassim buvo nužudytas Nasserio šalininkų sukilime.

Vasario 20 — Kuboje stovį MIG kovos lėktuvai užpuolė Amerikos neginkluotą vėžių laivą.

Kovo 17 — Motina Seton pas kelbta palaimintoja Šv. Petro bazilikoje, tai pirmajam Amerikoje gimusiam suteikta tokia garbė.

Kovo 31 — 114 dienų New Yorko miesto laikraščių streikas baigtas.

Balandžio 5 — Sovietų Rusija pritarė susisiekimo "karštajai linijai" tarp Maskvos ir Washingtono.

Balandžio 10 — Atominis povandeninis laivas Thresher nuskendo Atlante, nusinešdamas 129 gyvybes dugnan.

Balandžio 13 — Negrai demonstravo prieš segregaciją Birmingham'e.

Balandžio 23 — Izraelio prezidentas Ben-Zvi mirė, turėdamas 78 metus.

Balandžio 23 — Vakarų Vokietijos vicekancleris dr. Ludwig Erhard nominuotas pakeisti pasitraukiantį kanclerį Konradą Adenauerį.

Balandžio 28 — Haiti policija įsibrovė į Domininkonų ambasadą Port-au-Prince mieste ir pagrobė haitiečius, ieškančius ten politinio prieglobsčio. Haiti nutraukė diplomatinius santykius su Domininkonų respublika balandžio 30 d.

Gegužės 2 — 500 negrų areštuota demonstruojant Birmingham'e, Ala.

Gegužės 7-12 — Užsidegė riaušės Birmingham'e. Prezidentas Kennedy pasiuntė federalinę kariuomenę netoli miesto.

Gegužės 15 — Aviacijos majoras L. Gordon Cooper jr., 36 metų, atliko ilgiausią skridimą tolimose erdvėse, kokio dar nebuvo padaręs amerikietis — apskrido aplink žemę 22 kartus Faith 7 kapsulėje.

Birželio 3 — Popiežius Jonas XXIII mirė, sulaukęs 81 metų.

Birželio 5 — John Profumo pasitraukė iš Britanijos karo ministerio pareigų po prisipažinimo parlamentui, jog jis melavęs, paneigdamas turėjęs santykių su Christine Keeler.

Birželio 17 — Vyriausias teismas 8 balsais prieš 1 nutarė, kad negalima kalbėti Viešpaties maldos viešose mokyklose.

Birželio 21 — Kardinolas Giovanni Battista, 65 metų, Milano arkivyskupas, išrinktas popiežium, pasirinko Pauliaus VI vardą.

Birželio 25 — Švedijos vyriausybės pareigūnai areštavo švedų aviacijos pulkininką Etig Erik Wennerstrom, apkaltinus jį šnipinėjimu Sovietų Rusijai.

Liepos 4 — Kinija ir Sovietų Rusija pradėjo pasikalbėjimus ideologiniais klausimais. Tos kalbos Peipingą ir Maskvą nuvedė dar prie didesnių kivirčų.

Liepos 25 — Jungtinės Amerikos Valstybės, Britanija, Sovietų Rusija ir Britanija susitarė nebedaryti atominių bandymų atmosferoje.

Liepos 17 — Kanados uoste Halifaxe, Nova Scotia, lietuviai jūrininkai Albinas Vibrys ir Jurgis Vaitkevičius, tarnavę "Alytaus" laive, priskirtame sovietinio žvejybinio laivyno flotilijai, pabėgo į laisvę. Spalio mėnesį jie gavo politinį prieglobstį Kanadoje.

Rugpiūčio 28 — Daugiau kaip 200,000 asmenų atliko "Washingtono žygį", protestuodami prieš segregaciją. Jie demonstracijas suruošė Washingtone.

Rugpiūčio 30 - 31 ir rugsėjo 1 — Pasaulio Lietuvių Bendruomenės kongresas Toronte, Kanadoje, kuriame dalyvavo iš įvairių pasaulio vietovių bendruomenių atstovai.

Rugsėjo 16 — Paskelbus Malaizijos federaciją, Indonezijoje sukeltos riaušės.

Spalio 8 — Susirgo Britanijos ministeris pirmininkas Macmillanas ir nuvežtas į ligoninę, pasitraukė iš tų pareigų; jo vietą užėmė Sir Alec Douglas-Home.

Spalio 13 — Kovos kilo palei ginčijamą Maroko - Alžirijos pasienį.

Spalio 23 — Sovietų prekybos delegacija pradėjo tartis su Jungtinių Amerikos Valstybių pareigūnais dėl pirkimo 250 milijonų dolerių vertės amerikiečių kviečių.

Lapkričio 2 — Pietų Vietnamo prezidentas Diem ir jo brolis Ngo Dinh Nhu nužudyti kariniame sukilime.

Lapkričio 22 — Prezidentas Kennedy nužudytas Dallas mieste, Tex.

Lapkričio 22 — Lyndon Johnson tapo 36-tuoju JAV prezidentu.

Lapkričio 23 - 24 — Vyriausias Lietuvos Išlaisvinimo Komitetas (Vlikas) paminėjo savo veiklos 20 metų sukaktį New Yorke.

Lapkričio 24 — Dallas policijos kalėjime Lee Harvey Oswald mirtinai peršautas Jack Ruby, naktinio klubo savininko. Oswaldas nužudęs prezidentą Kennedį.

Gruodžio 24 — Atstovų Rūmai priėmė įstatymo projektą, numatantį skirti užsieniui 3 bilijonus dolerių. Šį įstatymo projektą Senatas priėmė gruodžio 30 d.

KALENDORIUS

Gruodžio 31 d.: šv. Silvestras, Naudutė, Audrilė.

1964 metų sausio 1 r.: **Naujieji Metai,** šv. Mečislovas, Girutis.

ORAS

Oro biuras praneša: Chicagoje ir jos apylinkėje šiandien — apie 20 laipsnių.

Saulė teka 7:18, leidžias 4:21.

NAUJAUSIOS ŽINIOS

— **Popiežius Paulius VI-sis** ir Konstantinopolio patriarchas Atenagoras (Rytų Ortodoksų Bažnyčios galva) sausio 5 d. susitiks Jeruzalėje. Jų susitikimo tikslas: krikščionių susijungimas.

Rytų ortodoksai siūlą sukviesti visų krikščionių susirinkimą, kuriame būtų pasmerktas ateizmas ir tironija.

— **Graikų ir turkų kipriečių** vadai vakar pritarė Britanijos bendruomenės (commonwealth) sekretoriaus D. Sandys pasiūlymui, kad būtų sudaryta neutrali zona tarp jų kovojančių jėgų Nicosia mieste, Kipro salos sostinėje.

— **Prezidentas Johnsonas** vakar LBJ ūkyje, Texas valstijoje, kalbėjosi su savo patarėjais biudžetiniais ir ekonominiais reikalais. Jis vakar taipgi tarėsi su Pentagono pareigūnais gynybos biudžeto reikalu. Norima gynybos biudžetą sumažinti 9 bilijonais dolerių. Toks yra pasiūlymas Gynybos sekretoriaus McNamaros. Pentagono aukšti kariai šiam siūlymui nepritarią. Sekantį mėnesį jis Kongresui praneš apie ekonominę padėtį krašte ir pateiks naują biudžetą.

— **Diktatoriaus Chruščiovo žentas A. Adžubei** gruodžio 29 dieną pakartojo Sovietų Rusijos pažadą duoti Kubai pagalbą prieš taip vadinamą "Jungtinių Amerikos Valstybių agresyvų imperializmą". Tai jis pareiškė minint Castro revoliucijos penkerių metų sukaktį.

— **Sen. Barry M. Goldwater** (R., Arizona) sekantį penktadienį praneš, ar jis kandidatuos į JAV prezidentus.

— **Raudonoji Kinija** teigia, jog ji dabar pakankamai turi naftos gaminių, bet vakariečiai priešingai galvoja.

Vakarų Vokietijos kancleris Ludwig Erhard (kairėje), Valstybės sekretorius Dean Rusk (viduryje) ir prezidentas Lyndon Johnson tarėsi įvairiais klausimais LBJ ūkyje kanclerio dviejų dienų vizito metu — gruodžio 28 ir 29 d. Johnsonas ir Erhardas dvi valandi kalbėjosi ūkio svečių kambaryje, o Ruskas, užsienio reikalų ministeris Gerhard Schroeder, Amerikos ir Vokietijos delegacijų nariai tarėsi atskirame kambaryje. (UPI)

Grįžus Erhardui į Bonną

Erhardo vizitas Amerikoje, Berlyno nelaisvės siena ir kas toliau

BONNA. — Vakarų Vokietijos kancleris dr. L. Erhardas vakar ryte grįžo į Bonną iš JA Valstybių Texas valstijos, kur jis turėjo dviejų dienų konferenciją su prezidentu Johnsonu.

Kancleris Erhardas laiko savo vizitą Jungtinėse Amerikos Valstybėse pasisekusiu, kadangi LBJ ūkyje per dvi dieni buvo išsklaidytos iliuzijos: nereikia manyti, jog rytoj jau bus išspręstos pasaulinės problemos su Kremliaus vadovais, negali būti dramatinių staigmenų nusiginklavimo, nepuolimo sutarčių siekiant.

Prezidentas Johnsonas nori, kad Vakarų Vokietija duotų naujų pasiūlymų derantis su Sovietų Rusija, nekomplikuojant Berlyno klausimo. Nežinia, ar Erhardas jau pateikė siūlymus.

Kancleris Erhardas norėtų, kad vakarų Berlyno valdžia susilaikytų nuo tolimesnių derybų dėl nelaisvės mūro, kurį pastatė komunistai 1961 m. ir buvo atidaryta prieš Kalėdas iki sausio 5 d.

Rytų Vokietijos komunistai sutiko prakirsti mūrą keliose vietose, kad Kalėdų proga vakarų berlyniečiai galėtų aplankyti savo gimines rytų Berlyne.

Apie 155,000 vakarų berlyniečių aplankė rytų Berlyną sekmadienį. Jau iki šiol 412,800 vakarų berlyniečių aplankė savo gimines rytų Berlyne.

Vakarų Vokietijos vyriausybė nenori, kad vakarų Berlyno pareigūnai tęstų derybas dėl nelaisvės mūro palikimo atdaru, nes Rytų Vokietijos komunistai jau teigia, kad vakarinis Berlynas pripažįstąs jų režimą. Bonna bijo, kad tos derybos nebūtų pretekstu skelbti, kad Berlynas jau esąs nepriklausomas miestas nuo Vakarų Vokietijos.

— **Vakarų Berlyno burmistras Brandt** vakar per televiziją pranešė, jog jis prašys vakariečių valstybių leisti jo valdžiai tartis su Rytų Vokietijos komunistais pareigūnais, kad ir toliau mūras būtų paliktas atidarytas vakarų berlyniečiams aplankyti rytinį Berlyną. Bet jo valdžia, pasakė Brandt nebesitars toliau su Rytų Vokietijos režimu, jei tam nepritars Amerika, Britanija ir Prancūzija.

Vakarų Berlyno pareigūnai rengiasi susitikti su Rytų Vokietijos komunistais dėl nelaisvės sienos atidarymo ir ateityje.

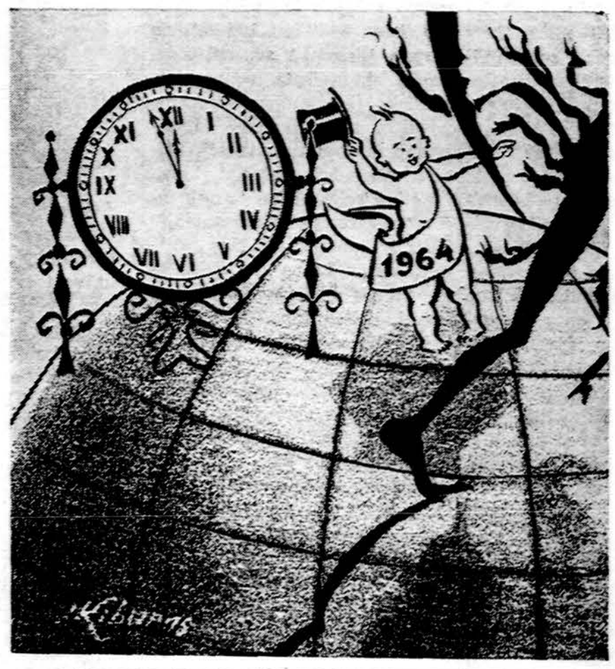

JEI GALĖTŲ, IŠ LIETUVOS PASITRAUKTŲ DIDŽIOJI TAUTOS DALIS

Atvykę iš pavergtos Lietuvos pasakoja apie pasitraukimą į Vakarus. Sunkiai įveikiamos sienos kliūtys. Laisvės troškimas Lietuvoje tikrai didelis. Kai Lietuvos gyventojai skubėjo Maskvon apžiūrėti JAV pramonės parodą.

REUTLINGENAS, Vokietija. — Neseniai atvykę iš pavergtos Lietuvos buvo paklausti apie kai kurias pavergtos Lietuvos nuotaikas bei okupuotų lietuvių nuomones dėl pasitraukusių į Vakarus, dėl likusių Lietuvoje pažiūrų į Vakaruose gyvenančių veiklą, dėl kliūčių likusiems pabėgti į Vakarus ir kt. Pirmiausia ELTOS Informacijos redaktorius paklausė:

— Ar pavergtos Lietuvos gyventojai pagalvoja apie pasitraukimą į laisvuosius Vakarus?

— Taip — atsakė vieni, o kiti pastebėjo, kad gyventojai aiškiai supranta, jog pasitraukimas į Vakarus neįmanomas.

— O kokios pagrindinės kliūtys pabėgti?

— Siena, nenusivokimas, kokių esama įrengimų, kliūčių jai peržengti, dar ir kalbų nemokėjimas. Jūros keliu pabėgti neįmanoma ir vien dėl to, jog neturima valčių. Žvejų lavai - valtys sutelkiamos į vieną vietą ir saugomos pasieniečių. Net ir sportininkai, kaip buriuotojai jau daugiau kaip dešimtmetis tegali išplaukti į Kuršių Marias, bet ne į jūrą. Užsienio laivai uoste visą laiką saugomi pasieniečių.

— Kokia Jūsų nuomonė: ar pavergtos Lietuvos gyventojai, pvz. atvykę į Vakarus kaip studentai ar turistai, galėtų pasilikti Vakaruose?

— Tai priklauso nuo žmonių būdo, charakterio, nes į Vakarų užsienį išleidžiami tokie, kurių šeimos nariai Lietuvoje paliekami įkaitais. Daugumas grįžtų atgal, nes svarstoma — ar dėl vieno asmens verta paaukoti visą šeimą?

— Ar žmonės privengia pabėgti į Vakarus dėl neaiškių gyvenimo sąlygų, dėl tėvynės netekimo ir pan.

— Tik dėl to, kad dar vienu lietuviu Lietuvoje bus mažiau. Svarbiausia sunku įveikti sienos kliūtis.

— Ar Vakarų propaganda, pvz. lietuviškos radijo valandėlės turėtų informuoti lietuvius tėvynėje, kas laukia pabėgėlių Vakaruose?

— Taip, ypač nušviesti konkrečius atvejus, pavyzdžius. Reikėtų nurodyti, kad Vakaruose jie bus apklausinėjami ir kad jie turėtų žinoti, jog atsidūrę laisvuose Vakaruose ir kad jiems nėra ko būkštauti.

— O ar buvo imtasi kerštopriemonių prieš gimines ar draugus pabėgėlių, kurie Vakaruose reiškėsi antikomunistinėje propagandoje?

— Stalino laikais būta daugiau žinomų atvejų. Pvz. žinoma, kad savo metu į Vakarus pabėgusių trijų žvejų (dabar gyvenančių JAV-se) pusbroliai buvo pašalinti iš Klaipėdos jūreivystės mokyklos ir 15-kai metų deportuoti Sibiran "kaip žinoję apie bėgimo sumanymus ir nepranešę saugumui."

— Ar daug gyventojų bandytų išvykti iš Lietuvos į Vakarus, jei būtų leidžiama laisvai išvykti? Į kurį kraštą lietuviai norėtų daugiausia pabėgti?

Vieni atsakė — 80% visų lietuvių. Kiti paryškino: iš paprastų žmonių bandytų išvykti labai daug, gal ir visa Lietuva norėtų kompaktiškai persikelti gyventi į kitą vietą. Žinokite — laisvės troškimas Lietuvoje tikrai didelis! O dėl krašto, tai nesvarbu, tik kad kraštas būtų nekomunistinis. Kiti daugiau pasisako už JAV.

Atvykę iš Lietuvos ELTOS Inf. redaktoriaus toliau buvo paklausti, kas Lietuvoje kalbama apie į Vakarus po II pas. karo išvykusius pabėgėlius, ar tikima, kad šie dirba dėl Lietuvos išlaisvinimo, o gal pareiškiama abejojimai dėl tų išeivių veiklos?

— Taip, jie dažnai kalba apie išeivius, juk daugelis šeimų turi Vakaruose pažįstamų, giminių, gauna siuntinius. Kad Vakaruose išeivių veikiama, apie tai žinoma ir iš "Tiesos" puolimų ar užuominų patiriama apie veiksnių veiklą ir tuo būdu "tarp eilučių" gaunama informacijų. Šiaip dėl laisvinimo veiklos esama įvairių nuomonių.

— Ar pavergtoje Lietuvoje žinoma apie pabėgėlių organizacijas?

— Mažai ar visai nežino. Mums teko pvz. girdėti apie VLIKą, o šiaip patiriama iš kai kurių leidinių (pvz. apie Lukšą iš "Vanagai iš anapus"). Apie partinį pasiskirstymą išeivijoje nežinoma.

— Ar žinoma apie pabėgėlių materialinį įsikūrimą JAV-se, ar manoma, kad jie tuo požiūriu gyvena geriau kaip Lietuvoje?

— Čia aiškus klausimas — apie tai geriausiai liudija siuntiniai ar nuotraukos. Amerika juk — turtingumo idealas! Kai Maskvoje vyko JAV-bių pramonės paroda, tai Lietuvos žmonės susiorganizavę po kelis vyko ton parodon į Maskvą automobiliais. Parsivežę su pasididžiavimu rodė amerikietiškųjų auto mašinų spalvotus katalogus (tai bent, jie sakė, mašinėlės!) arba parsivežė žurnalą "Amerika", kuriame rado straipsnį apie vieną lietuvį, farmoje dirbantį. Iš pavergtos Lietuvos keliauta ir į JAV ledo spektaklį Maskvoje. Aplamai, žinoma, kad Amerikos bedarbis gyvena geriau už vietos partijos sekretorių.

— Dar vienas klausimas — kaip žiūrima į tuos, kurie iš Vakarų grįžta į Lietuvą? Ar jie smerkiami?

Iš tokių žmogelių juokiamasi, apgailestaujama. Tokie sugrįžėliai laikomi propagandos apgauti, jie užjaučiami, išskyrus tuos, kurie ir toliau už "Judo gražius" užsiima komunistiniais pleplais. Kitų nuomone, atsiranda ir tokių lietuvių, kurie nesmerkia sugrįžusiųjų. (E.)

TRUMPAI

— **Jungtinių Amerikos Valstybių pareigūnai** konfiskavo šeš tadienį Floridoje kubiečių tremtinių laivą su bombomis, kurios būtų buvusios numestos ant Havanos revoliucinės plazos ketvirtadienį. Ten tą dieną Fidel Castro kalbės, minint jo režimo penkerių metų sukaktį.

— **Graikų laivas Lakonia,** už sidegęs prieš Kalėdas, sekmadienį nuskendo Atlante, traukiant jį į Gibraltarą trim vilkikam. Šiam laivui užsidegus Atlante, žuvo 155 keleiviai ir įgulos nariai.

Rašo DR. AL. RAČKUS

SVEIKATA BRANGUS TURTAS

4307 So Kedzie Ave., Chicago 32

ŽMOGAUS AMŽIUS

Medicinos statistika parodo, **kad** Amerikoje iš tūkstančio **žmonių** tiktai 2 sulaukia 95 metų, o iš 2000 žmonių tiktai vienas sulaukia 100 metų. Toks yra bendras vaizdas, apimąs visų rasių ir įvairių tautų konglomeratą Amerikoje. Kad tie daviniai negali būti taikomi visom tautybėm, tai aišku, nes skandinavo, ar vokiečio, ar lietuvio skonis, papročiai, švara ir sveikatingumas visiškai skiriasi nuo meksikiečio ar filipiniečio.

Lietuvių tautoje yra daugiau senių nei kitose tautose, bet už tai vaikų mirtingumas pas lietuvius buvo daug didesnis. Lietuvoje buvo daug naujagimių, tačiau daug jų mirdavo. Silpnieji išmirė, o išliko tik patys atspariausieji. Ir tuos pačius įvairūs genocidai bei fratricidai žudo. Todėl mūsų tauta yra negausi, lietuvių skaičius nesidaugina.

Tinkamai gyvenąs lietuvis, iš gyvenęs 22 metus, privalėtų susilaukti bent 110 metų amžiaus. Šį duomenį remiu tuomi, kad yra bendra biologinė taisyklė, jog visi gyvūnai gyvena penkis syk tiek, kiek reikia jų kaulams subręsti. Žmogaus kaulai subręsta (susiosifikuoja) turint jam 22 metus, taigi žmogaus amžius turėtų būti bent 110 metų.

Gyvulys savo gyvenimui paskirtuosius metus pilnai išgyvena, jei kas nors jo nepapjauna, o protingas — civilizuotas žmogus — ne. Net gėda. O visgi žmonės privalėtų suprasti, kad mokslas kaip sveikai ir ilgai gyventi yra vienas svarbiausių mokslų.

Mūsų prabočiai taip lepiai negyveno, kaip kad mes gyvename. Už tai jie rambūs ir ištvermingi buvo. Šimtmečiai — žilaplaukiai savo vaikaičiams praeities nuotykius pasakodavo, kaip nuo baisaus karo, bado, maro ir kitokių tautą ištikusių nelaimių gyvi išliko. Dabar jau kitoks gyvenimas, kitokia dvasia ir kitokia sveikata.

Mūsų bočiai paprastu, tačiau sveiku, maistu maitinosi, tyru oru kvėpavo, gamtą mylėjo, vargo nebijojo ir užsigrūdinimo nevengė. Vėliau, kai lietuvių tarpan įsiskverbė svetimi blogi papročiai, sveikata sumenkėjo.

Nieks tiek žmonių sveikatos nesuėda, taip gyvenimo nesutrumpina, kaip tukinantieji valgiai, "skanūs" svaigalai, "kvepiantieji" cigarai bei "raminančios" cigaretės, "stiprinančioji" kava ir panašios kitokios prašmatnybės. Lepus ir palaidas gyvenimas žmoniją ėda, gali suėsti, ir lietuvius...

Negana vien tik aimanuoti apie išorinį lietuvių tautą žudantį genocidą. Reikia rimtai susirūpinti ir apie vidujinį genocidą. Ne vien tik raudonasis maras, ne vien tik nutautinimas vaikų mūsų pačių mokyklose, bet ir abortai atliekami pačių lietuvių aborcionistų retina lietuvių eiles... Nejaugi lietuvių tauta yra tokia prakeikta, kad taip sparčiai grimstų pražūtin, kad nenorėtų gyventi.

Jei lietuviai grįžtų prie savo bočių šventų ir sveikų papročių, jei gyventų švariai, jei mes visi rūpintumės, kad mūsų vaikučiai augtų sveiki, be laiko nemirtų ir išliktų lietuviais, tai mūsų tautos jėgos atgytų. Tuomet pasaulyje rastųsi ne trys milijonai lietuvių, bet tris syk tiek.

Jei tauta nenori mirti, tai nemirs, — taip pasake didysis lietuvių patriotas vysk. Pr. Būčys. Tai šventi jo žodžiai. Jokia išorinė jėga neįstengs lietuvių tautos išnaikinti, jei patys lietuviai savęs nežudys. Sveikatos ir ilgo amžiaus visi privalo norėti.

KLAUSIMUS

Klausia O. D. — Ar tiesa, kad pieno pasterizacija sunaikina piene esamus vitaminus ir sumažina pieno maistingumą?

Atsakymas O. D. — Pieno pasterizacija naikina jame esamą vitaminą C, tačiau yra saugiau vartoti pieną be vitamino C, negu nepasterizuotą pieną su šiltinės ar kitokiais pavojingais sveikatai mikrobais. Pieno pasterizacija apsaugo milijonus žmonių nuo baisių epidemijų, o pieno maistingumo nemažina.

Klausia V. L. — Ar arbata su aviečių sunka palengvina slogas ir kosulį?

Atsakymas V. L. — Homeopatiniu ir hydroterapiniu požiūriu, karštas vanduo su aviečių sunka yra neblogas vaistas slogoms ir kosuliui, bent nepakenkia. Tačiau tam yra geresnių vaistų.

Klausia J. J. — Ar nuo blogai pritaikytos dantų protezės žmogus gali apkursti?

Atsakymas J. J. — Taip.

Klausia J. P. — Gyvenant Lietuvoje, žmonės pasakodavo, kad kareivis, tarnaudamas kavalerijoje, bejodinėdamas patapdavo nevaisingu. Koks nuošimtis tokių galėjo būti?

Atsakymas J. P. — Tikrų davinių neturime, tik tiek žinoma, kad nuo jodinėjimo dažnai pasitaiko, orchinių liaukų sužeidimų, bet nuo liaukų sužeidimo ne visada ir ne visi patampa neveislūs.

Klausia O. S. — Koks šokoladas yra sveikiau valgyti: ar kartusis, ar saldusis?

Atsakymas O. S. — Kartusis šokoladas turi savyje daugiau teobromino, kuris blogai veikia nervus. Ypač vaikams šokoladas kenkia.

Adomas Oželis, Philadelphia, Pa., gyventojas, atšventė savo 111 m. sukaktį. Čia jį sveikina jo proanūkė.

Kalėdų naujagimio susilaukė James Henry Christmas šeima St. Petersburg, Fla.

LIETUVIŲ VETERANŲ SĄJUNGOS
RAMOVĖ
SVEIKINIMAS

Naujųjų — 1964 Metų proga Lietuvių Veteranų Sąjunga RAMOVĖ sveikina visus veiksnius kovojančius dėl Lietuvos laisvės ir nepriklausomybės. Nepriklausomos Lietuvos diplomatus, visas lietuviškasias patriotines organizacijas, ginklo brolius ramovėnus, seses ir brolius lietuvius pavergtoje Lietuvoje ir visame pasaulyje.

Su nepalaužiamu ryžtu ir didžia viltimi žvelgdami į ateitį, tvirtai tikime, kad teisybė nugalės smurtą ir mūsų Tėvynei Lietuvai vėl išauš laisvės rytojus. —

Lietuvių Veteranų Sąjunga RAMOVĖ

MŪSŲ KOLONIJOSE

Waterbury, Conn.

ŽINIŲ PATIKSLINIMAS

Gruodžio 19 d. "Drauge" išspausdintoj korespondencijoj apie Waterburio gyvenimą pastebėta pora netikslumų. Žinutėj apie naujos Alto valdybos sudėtį praleista I-mas vicepirmininkas Tomas Matas, kuris tose pareigose yra nuo pat Alto įsikūrimo.

Balfo veiklos aprašyme pabrėžta, kad Venclauskaitė į valdybą neįeina.

Malonu pranešti, kad Danutą Venclauskaitė buvo senojoj valdyboj, o dabar ir vėl perrinkta toms pačioms vicepirmininkės pareigoms.

A. Č.

Newark, N. J.

Šv. Tėvo Pauliaus VI palaiminimas sukaktuvių proga

Inž. Valentino Mėlinio ir Reginos Stanaitytės sutuoktuves Švč. Trejybės bažnyčioje palaimino ir šv. mišias aukojo kun. P. Totoraitis, asistuojant kunigams A. Matuliui ir P. Žemeikiui. Po sutuoktuvių apeigų buvo paskaitytas Šv. Tėvo Pauliaus VI palaiminimas jaunavedžiams ir visiems šv. mišių dalyviams.

Taip pat jaunavedžiams buvo įteiktas ir pergamentinis Šv. Tėvo diplomas.

Per mišias gražiai giedojo parapijos choras ir Rūtos ansamblis, nes jaunavedžiai yra dviejų chorų dalyviai.

Vestuvių puota įvyko naujoje parapijos salėje. Vaišėse dalyvavo virš 300 svečių. Jaunavedžiai gavo daug sveikinimų telegramomis, raštu ir žodžiu. Žodžių sveikino įvairių organizacijų atstovai. Tarp telegramų buvo kelios gautos ir iš Lietuvos. Jų tarpe ir iš jaunosios dėdės kun. Sprainaičio. K.

PAJIEŠKOJIMAS

Jieškomas ANTANAS JONAITIS prieš keletą metų įvažiavęs iš Colombijos. Jis pats arba žinantieji apie jį prašomi pranešti Salomėjai Vidžiūnienei, Lexington, Ill.

Tel. — Code 309 — 365-3981

ŠVEICARIJOS PREZIDENTAS KATALIKAS

Šveicarijos senatas ir atstovų rūmai išrinko nauju to krašto prezidentu kataliką dr. Ludwig von Moos, kuris savo kilmę išveda iš šv. Nikalojaus von Flue, eilę metų gyvenusio šeimos gyvenimu pirma negu tapo atsiskyrėliu.

Stirbis Fuel Oils
Alieju virtuvei ir krosnims
"Geresnė ir pigesnė alyva"
Tel. HEmlock 4-6264
PETER STIRBIS
6741 So. Maplewood Ave.
Chicago 29, Ill.

LIETUVIŲ PREKYBOJE TERRA
3237 West 63rd St., Chicago 29, Ill., tel. 434-4660
Gintaras, puošmens ir brangenybės, lietuviškos knygos ir muzikos plokštelės, kristalas, stalo sidabras, japonų ir bavarų porcelano servyzai, meniškieji odos dirbiniai ir d. kt.

Dovanų
ANTKLODĖ TAUPYTOJAMS
Šią prabangišką, ypač didelę (72×90") Fieldcrest antklodę Jūs gausite DOVANŲ, atidarę $200.00 ar didesnę taupymo sąskaitą arba pridėję tiek pat prie Jūsų jau turimos. Ši maloni šviesių spalvų dovana labai tinka kiekvieniems namams. Pasiūlymas baigiasi sausio 14 d.... tik viena dovana šeimai, be to, prašome nereikalauti pristatymo paštu.
SVARBI PASTABA
Mūsų dabartinio namo statyba numatyta baigti šį pavasarį. Formalus Didysis Atidarymas bus paskelbtas netrukus, o tuo tarpu District Savings bendrovėje biznis eina, kaip įprasta. Taigi atvykite šiandien ir atidarykite savo apdraustą taupymo sąskaitą.
4.5%
"Where people make the difference"
DISTRICT SAVINGS
3430 SOUTH HALSTED / CHICAGO, ILLINOIS
OFFICE HOURS: Monday, Tuesday, 9-4; Thursday, 9-8; Friday 9-6; Saturday, 9-1; Wednesday Closed

DRAUGAS
THE LITHUANIAN WORLD-WIDE DAILY
4545 WEST 63rd ST., CHICAGO, ILL. 60629. Tel. LUdlow 5-9500

Second Class Postage paid at Chicago, Illinois. Published daily, except Sundays, days after Christmas and Easter, by the Lithuanian Catholic Press Society

Subscription rates: $14.00 per year in Chicago, Cicero and Foreign. $12.00 per year outside of Chicago and in Canada

Prenumerata:	Metms	½ metų	3 mėn.	1 mėn.
Chicagoj, Cicero ir užsienyje	$14.00	$7.50	$4.24	$1.75
JAV ir Kanadoj	$12.00	$6.50	$3.75	$1.50

● Redakcija straipsnius taiso savo nuožiūra. Nesunaudotų straipsnių nesaugo, juos grąžina tik iš anksto susitarus. Redakcija už skelbimų turinį neatsako. Skelbimų kainos prisiunčiamos gavus prašymus.

● Redakcija dirba kasdien 8:30 — 5:30, šeštadieniais 8:30 — 12:00.

● Administracija dirba kasdien 8:30 — 5:00, šeštadieniais — 8:30 — 12:00.

P. ŠILEIKIS, O. P.
Orthopedas. Protezistas. Aparatai-Protezai. Med. bandažai. Spec. pagalba kojoms (Arch Supports) ir t.t.
ORTHOPEDIJOS TECHNIKOS LAB.
Val. 9-4 ir 6-8. Šeštad. 9-1.
2850 W. 63rd St., Chicago 29, Ill.
Tel. PRospect 6-5084

DR. J. ir K. AGLINSKAI
GYDYTOJAI IR CHIRURGAI
5420 South Kedzie Avenue
Priima ligonius pagal susitarimą. Dėl valandos skambinti telefonu HEmlock 4-1562 nuo 2 iki 9 v. p. p. kasdien, išskyrus treč. ir šeštad.

DR. ANNA BALIUNAS
AKIŲ, AUSŲ, NOSIES IR GERKLĖS LIGOS
PRITAIKO AKINIUS
2858 West 63rd Sreet
Val.: kasdien 10—12 val. ir 7—9 v. vak. Šeštadieniais 10—1 val. Trečiadienį uždaryta. Ligoniai priimami susitarus.
Ofiso telefonas: PR. 8-3229.
Res. telef. WAlbrook 5-5076

Res. HE 6-1670
DR. K. G. BALUKAS
AKUŠERIJA IR MOTERŲ LIGOS
GINEKOLOGINĖ CHIRURGIJA
6449 So. Pulaski Rd. (Crawford Medical Building). Tel. LU 5-6446
Valandos pagal susitarimą. Jei neatsiliepia, skambinti MI 3-0001.

Tel. KEllog 2-1922
DR. ALGIMANTAS BIELKUS
GYDYTOJAS IR CHIRURGAS
Specialybė — PSICHIATRIJA
7400 W. 183rd St., Tinley Park. Ill.
Valandos pagal susitarimą

Ofisas 3148 West 63rd Street
Tel.: PRospect 8-1717
Rezid.: 3241 West 66th Place
Tel.: REpublic 7-7868
DR. S. BIEŽIS
CHIRURGAS
Valandos: Kasdien nuo 1 iki 3; treč. uždaryta. Antrad. ir penkt. vakarais nuo 7 iki 8.

DR. VL. BLAŽYS
PLAUČIŲ IR VIDAUS LIGOS
2801 W. 63rd Street
Kampas 63-čios ir California
Val. kasdien nuo 6—8 val. vak. Šeštad. 2—4 val.
Trečiad. ir kitu laiku pagal sutartį
Ofiso telef. 476-4042
Res. WAlbrook 5-3048

DR. C. K. BOBELIS
Inkstų ir šlapumo takų chirurgija
Tel. 695-0533 Elgin
425 No. Liberty Street, Route 25, Elgin, Illinois
Valandos pagal susitarimą

Tel. ofiso HE 4-5849, res. HE 4-2324
DR. PETER T. BRAZIS
GYDYTOJAS IR CHIRURGAS
2434 West 71st Sreet
Val.: pirm., ketv. 1-4, vakar. 7-9, antr., penkt. 1-5, treč. ir šešt. tik susitarus.

Tel. ofiso HE 4-5758; Res. HI 5-0025
DR. S. ir M. BUDRYS
GYDYTOJAI IR CHIRURGAI
2751 West 51st Sreet
(Bendra praktika ir Alergija)
Valandos: pirm., antr., ketvirt. 2-9 val., penkt. 10 v. r. iki 9 v. v.; šeštad. 10 v. r. iki 1 p. p. Ligonius priima pagal susitarimą.

Tel. ofiso 735-4477, Rezid. PR 8-6960
DR. E. DECKYS
GYDYTOJA IR CHIRURGĖ
SPECIALYBĖ — NERVŲ IR EMOCINĖS LIGOS
CRAWFORD MEDICAL BLDG.
6449 So. Pulaski Rd.
Valandos pagal susitarimą

Res. GI 8-0873
DR. W. M. EISIN-EISINAS
AKUŠERIJA IR MOTERŲ LIGOS
6132 So. Kedzie Ave., WA 5-2670
Valandos pagal susitarimą. Jei neatsiliepia skambinti MI 3-0001.

Ofiso HE 4-1414, Res. RE 7-6867
DR. B. GAIŽIONAS
GYDYTOJAS IR CHIRURGAS
Specialybė akušerija ir moterų ligos
2454 West 71st Sreet
(71-os ir Campbell Ave. kampas)
Val.: kasdien 1—3 ir 6—8 val. vak. Šešt. 1-4 p. p.
Trečiadieniais uždaryta

DR. A. GARUNAS
GYDYTOJAS IR CHIRURGAS
VIDAUS IR VAIKŲ LIGOS
2737 West 71st Sreet
VAL.: kasdien nuo 6-8 val. vak. Šeštad. nuo 10 iki 12 valandos
Trečiadieniais uždaryta.
Ligonius priima pagal susitarimą.
Tel. ofiso ir buto WA 5-2017

Ofiso tel. PR 8-2220
Namų — rez. PRospect 8-9081
DR. JANINA JAKŠEVIČIUS JOKŠA
GYDYTOJA IR CHIRURGĖ
VAIKŲ LIGOS
2656 West 63rd Street
Val.: Pirmad. ir ketv. nuo 3 iki 6; antrad. ir penktad. nuo 4 iki 8; šešt. nuo 1 iki 4 val.

Tel. ofiso PO 7-6000, res. GA 3-7278
DR. A. JENKINS
GYDYTOJAS IR CHIRURGAS
3844 West 63rd Street
Val.: kasdien nuo 1—4 p. p. ir 6 iki 8 val. Trečiad. ir šešt. uždaryta.

Telefonas: GRovehill 6-1595
DR. ALDONA JUŠKA
AKIŲ LIGŲ SPECIALISTĖ
PRITAIKO AKINIUS
2422 West Marquette Road
Valandos: 9—12 ir 7—9 v. v. pagal susitarimą, išskyrus trečiadienius, uždaryta.

Tel. Ofiso 247-0400, Rezid. 737-1377
DR. V. KAUPAS
GYDYTOJAS IR CHIRURGAS
Vidaus ligos
736 West 35th Street
(Bridgeport Medical Arts)
Val. vak. 6-8. Šešt. 10-1. Trečiad. susitarus. Dienos metu tel. CA 5-5010.

Ofiso PR 6-1795 Res. TR 3-0281
DR. ALG. KAVALIUNAS
VIDAUS IR KRAUJO LIGOS
2800 West 51st Street
Oakley Medical Arts
Pirm. antr. ketvirt. ir penkt. nuo 2—4 ir 6—9 ir pagal susitarimą

Ofiso ir buto tel. OLympic 2-1381
DR. F. V. KAUNAS
GYDYTOJAS IR CHIRURGAS
1407 So. 49th Court, Cicero
Atostogose XII. 23 iki I. 3. Kreiptis pas Dr. Kiselių.

Tel. REliance 5-1811
DR. WALTER J. KIRSTUK
(Lietuvis gydytojas)
GYDYTOJAS IR CHIRURGAS
3925 West 59th Street
Val.: Pirmad., antrad., ketvirtad. ir penktad. nuo 1—4 p. p., 6:30-8:30 val. vak. Šeštad. 1-4 val., trečiad. uždaryta.

Tel. ofiso ir buto OLympic 2-4159
DR. P. KISIELIUS
GYDYTOJAS IR CHIRURGAS
4938 W. 15th Street, Cicero
Kasdien 1—3 val. ir 6—8 val. vak. išskyrus trečiadienius.
Šeštadieniais 12 iki 4 popiet

DR. IRENA KURAS
GYDYTOJA IR CHIRURGĖ
KŪDIKIŲ IR VAIKŲ LIGŲ SPECIALISTĖ
MEDICAL BUILDING
7156 South Western Avenue
Pirmad., antrad., ketv. ir penktad. nuo 11 val. iki 1 val. p. p. ir nuo 6 v. — 8 val. vakare. Trečiad. nuo 11 val. ryto — 1 val. p. Šeštad. 11 val. ryto iki 3 val. p. p.
Ofiso tel. RE 7-1168.
Res. tel. 239-2919

DR. MARIJA LINAS
AKUŠERIJA IR MOTERŲ LIGOS
2817 West 71st Street
Telefonas HEmlock 6-3545
(OFISO ir REZ.)
Valandos pagal susitarimą

DR. A. MACIONAS
CHIRURGAS
2858 West 63rd Street
Tel. — PRospect 8-7773
Val.: pirmad. ir ketvirtad. 1-4 p. p., antrad. ir penktad. 5-8 v. v.

Ofiso HE 4-1818, Res. PR 6-9801
DR. J. MEŠKAUSKAS
GYDYTOJAS IR CHIRURGAS
Specialybė — vidaus ligos
2454 West 71st Street
(71-os ir Campbell Ave. kampas)
Val.: kasdien 9-11 ryto ir 4-8 v. v. Šeštad. 9 v. r. — 2 p. p.
Trečiadieniais uždaryta

DR. JULIA MONSTAVIČIUS
GYDYTOJA IR CHIRURGĖ
VIDAUS LIGOS
10748 S. Michigan, Chicago 28, Ill.
Telef. ofiso: PUllman 5-6766
Namų: Beverly 8-3946
Priėm. val.: kasdien 6-8 v. v., šešt. 1-4 v. p. p., trečiadienį — uždaryta

Ofiso tel. PR 6-7800. Namų 925-7697
DR. A. PUSTELNIKAS
GYDYTOJAS IR CHIRURGAS
SPEC. VIDAUS LIGOS
5159 So. Damen Avenue
Valandos: 1—9 p. p. išskyrus trečiadienį
Šeštadieniais 10—3 p. p.

Tel. ofiso RE 7-8818
DR. ALBINA PRUNSKIS
GYDYTOJA IR CHIRURGĖ
Ofisas 2659 W. 59th Street
VALANDOS: 2-4 p.p. ir 6-8 p.p.
Trečiadieniais ir šeštadieniais uždaryta

Ofiso telefonas — OL 4-2481
DR. AL. RAČKUS
GYDYTOJAS IR CHIRURGAS
4307 So. Kedzie Avenue
(Kampas Kedzie ir Archer)
VAL.: kasdien nuo 3 iki 8 val. vak.
Treč. ir sekmad. tik susitarus

DR. ZIGMAS RUDAITIS
Spec. ORTHOPEDINĖS LIGOS
2745 West 69th Sreet
Prieš Šv. Kryžiaus ligoninę.
VAL.: Pirmad., antr., ketv., penkt nuo 9 iki 11 v. ryte ir nuo 6-8 v. v. Šeštad. nuo 2-4. Trečiadieniais ir kitu laiku susitarus telefonu.
Telef. REpublic 7-2290.

DR. ANT. RUDOKAS, Opt.
Tikrina akis ir pritaiko akinius, keičia stiklus ir rėmus
4455 S. California Ave., YA7-7381
VAL.: 10 ryto iki 8 v. vak., trečiad. uždaryta, šeštad. 10 v. r. iki 3 p. p.

Res. tel. PR 9-6730
DR. L. SEIBUTIS
Inkstų, pūslės ir šlapumo takų chirurgija
Ofisas: Naujas adresas: 2454 West 71st St. (71-os ir Campbell Avenue kampas), tel. 776-2880; 30 N. Michigan ave., Suite 808, tel. CE 6-7764.
Valandos pagal susitarimą

DR. ALDONA ŠIMKUS
AKIŲ LIGOS IR CHIRURGIJA
PRITAIKO AKINIUS
6449 S. Pulaski Rd., Tel. LU 2-5775 arba 15542 S. Cicero, Oak Forest, Ill.
Tel. 687-2020
Valandos pagal susitarimą. Jeigu neatsiliepia skambinti TE 9-1071.

DR. J. J. SIMONAITIS
GYDYTOJAS IR CHIRURGAS
Adresas 4255 W. 63rd Sreet
Ofiso tel. REliance 5-4410
Rez. tel. GRovehill 6-0617
Valandos: 1-3 p. m. ir 6-8 p. m.
Penkt. tik 1—3 p. p.
Trečiad. ir šeštad. pagal sutartį

Ofiso telef. CLiffside 4-2896
Rezid. telef. WAlbrook 5-3099
DR. P. STRIMAITIS
GYDYTOJAS IR CHIRURGAS
4644 So. Ashland Avenue
Bendra praktika ir specialiai chirurgija
Valandos kiekvieną dieną 2 — 4 ir 6—8 val. vak. Trečiadieniais ir sekmadieniais uždaryta, priimama pagal susitarimą. Šeštadieniais nuo 2 v. iki 5 v. v.

DR. VYT. TAURAS
GYDYTOJAS IR CHIRURGAS
BENDRA PRAKTIKA IR MOTERŲ LIGOS
Ofisas ir res. 2652 W. 59th St.
Tel. PRospect 8-1223 ar PR 6-5577
Ofiso val.: Pirm., antr., treč. ir penkt nuo 2 iki 4 ir nuo 6 iki 8 v. v. Šešt. 2—4 v. popiet ir kitu laiku — pagal susitarimą.

Of. tel. HE 4-2123 Namų GI 8-6195
DR. V. P. TUMASONIS
CHIRURGAS
2454 West 71st Street
Priiminėja ligonius tik susitarus
Val. 2—4 p.p. ir 6—8 p.p.
Treč. ir šešt. uždaryta

Telefonas — GRovehill 6-2823
DR. A. VALIS-LABOKAS
GYDYTOJAS IR CHIRURGAS
2524 West 69th Street
Specialybė: AKUŠERIJA ir MOTERŲ LIGOS
VALANDOS: 1 iki 4 ir 6 iki 8 v. v.
Šeštadieniais 1 iki 4 val.
Trečiadieniais uždaryta.

Tel. PRospect 6-9400
DR. ONA VAŠKEVIČIUS
(VAŠKAS)
GYDYTOJA IR CHIRURGĖ
6248 South Kedzie Avenue
Ofiso val. kasdien: 2-4; 6-8. Šeštad. nuo 2 iki 4. Treč. ir sekm. tik skubiais atvejais ir susitarus.

Tel. ofiso PR 6-6446, res. HE 4-3150
DR. F. C. WINSKUNAS
GYDYTOJAS IR CHIRURGAS
2420 West Marquette Road
Val. nuo 2 iki 4 v. v. ir 7 iki 8 v. v.
Treč. ir šeštad. pagal sutartį.

DR. P. Z. ZALATORIUS
GYDYTOJAS IR CHIRURGAS
1821 South Halsted Street
Tel. ofiso CA 6-0257, res. PR 6-4659
Res. 6600 So. Artesian Avenue
Val. 11 v. ryto iki 3 v. p.p., 6-7 v. v.

1963 metai Lietuvos

LAISVINIMO BARUOSE

Perkeldami savo visus visuo meninius bei bendruomeninius rūpesčius per Naujųjų Metų slenkstį, darome senųjų metų sąskaitą, kad mūsų lietuviškųjų darbų ir rūpesčių tęstinumas būtų vykdomas dar sėkmingiau, dar sklandžiau, dar tiksliau ir efektingiau.

Kas skaito mūsų dienraštį ar kitus lietuvių tautiniais reikalais besisielojančius laikraščius, tas puikiai žino, kad svar biausieji ir didžiausieji šiandienniai mūsų rūpesčiai yra Sovietų Rusijos pavergtosios Lietuvos išlaisvinimas ir lietuvybės išlaikymas išeivijoj. Jie saisto visus lietuvius, visus mū sų bendruomeninius sąjūdžius, visas organizacijas bei draugijas. Todėl ryšium su tuo bent trumpai ir bus pažvelgta į tai, kokį palikimą perkeliame į 1964 metus.

*

Lietuvos išlaisvinimu privalo rūpintis kiekvienas sąmoningas lietuvis, branginąs savo kilmę, mylįs tą kraštą, kuriame jis, jo tėvai ir seneliai gimė. Kad šitie mūsų paskirų lietuvių rūpesčiai ir darbai būtų tikslesni ir efektingesni, turime įvairius veiksnius bei bendrines organizacijas, koordinuojančias mū sų veiklą, duodančias jai direktyvas bei jai vadovaujančias, be ko jokia veikla negali būti sėkminga, juo labiau tokia veik la, kuri yra susieta su tautos išlaisvinimu ir jos ateitimi. Be koordinuojančių ir vadovaujan čių organų mūsų tautos siekimai laisvės ir nepriklausomybės būtų ne tik chaotiškoj padėtyje, bet ir beviltiški.

*

Kovojanti lietuvių tauta yra laiminga tuo, kad jos nepriklausomybės byla tebėra gyva tarptautinės politikos arenoje. Ji tebėra gyva, nes ligšiol mūsų veiksniai dėl to dirbo ir kovojo. Dėl to, kad jie savo darbais ir žygiais pajėgė pristatyti laisvojo pasaulio sostinėms ir jo visuomenėms Lietuvos žmonių teisę į laisvą ir nepriklausomą gyvenimą. Jei šiandien pačios galingiausios pasauly valstybės — Jungtinių Amerikos Valstybių — sostinėj Lietuvos atstovas tebėra laikomas teisėtu atstovu, reikia būti dėkingais Amerikos lietuvių bendroms pastangoms atblokšti Sovietų melus ir jų siekimus išgauti iš Washingtono aneksijos pripažinimą. Labai garbingą vaidmenį šiose pastangose suvaidino Amerikos Lietuvių Taryba. Netenka užmiršti, kad turį pilnas teises Lietuvos atstovai — JAV, Vatikane ir kitur Lietuvos nepriklausomybės byloje vaidina nepaprastai didelį vaidmenį. Kaip pirmiau, taip ir šiais metais Lietuvos diplomatinė tarnyba ir paskiri diplomatai atliko daug reikšmingų žygių laisvinimo baruose.

*

Šiais metais buvo veiklus glo baliniu mastu veikiąs Vyriausias Lietuvos Išlaisvinimo Komitetas, šių metų pabaigoje atšventęs savo įsikūrimo 20 metų sukaktį. Be išlaikymo radijo valandų (kalbančių į pavergtą Lietuvą), be Eltos (spaudos tarnybos) biuletenių keliomis kalbomis, be kontaktų su laisvųjų valstybių vyriausybėmis, Vliko vadovybė šiemet daug pastangų dėjo bendram darbui ir kovai apjungti visas nepriklausomoje Lietuvoje veikusias politines grupes, kad tuo sustiprintų mūsų kovos frontą. Šiokių tokių laimėjimų toje srityje pasiekta. Tenka laukti, kad 1964 metais konsolidacijos darbas bus užbaigtas ir kad laisvinimo darbai galės eiti pilnu ir visuotiniu įsibėgėjimu.

*

Amerikos Lietuvių Tarybai besibaigiantieji metai buvo lyg ir naujo persitvarkymo bei eks pansijos metai. Alto biuro įstei gimą Chicagoj reikia laikyti teigiamu dalyku, nes pajusta, kad jame daug darbo yra atliekama, daugiau informacijų lietuvių ir anglų kalba paskleidžiama, jau du anglų kalba biuleteniai (knygelės) apie okupuotąją Lietuvą išleisti ir plačiai paskleisti. Ši bendrinė Lietuvai laisvinti organizacija žymiai sustiprinta įsijungimu jon keturių centrinių organizacijų — Lietuvių Studentų Sąjungos, Santaros - Šviesos, Moterų Sąjungos ir Lietuvos Vyčių.

Bepersitvarkydama ir besiplėsdama ALT neapleido ir visų tų darbų bei reikalų, kurie buvo reikalingi atlikti. Palaikytas artimas kontaktas su prezidentūra, su Valstybės departamentu, su kongresu. Reoguota į kiekvieną svarbesnį tarptautinės politikos ir JAV įvykį, vienu ar kitu būdu palietusį ar galėjusį paliesti Lietuvos reikalus.

*

Lietuvos Laisvės Komitetas, veikiąs New Yorke su kitų pavergtų tautų komitetais, yra padaręs visą eilę efektingų žygių mums rūpimais klausimais. Jo pirmininkas V. Sidzikauskas, atstovaudamas ne tik lietuvių komitetui, bet ir visų devynių europinių pavergtų tautų sąjūdžiams, yra apvažiavęs visą eilę laisvųjų valstybių sostinių ir ten iškėlęs reikalą gelbėti pavergtosioms tautoms išsilaisvinti.

Pažymėtina, kad šiemet, kaip ir kitais metais, Lietuvos diplomatų tarnyba, Vlikas, Altas ir LLK labai artimai bendradarbiavo ir savo pastangas bei darbus koordinavo, būdami nuolatiniame kontakte ir vieni kitus painformuodami apie daromus ar planuojamus dary ti žygius.

Visiems šiame rašinyje suminėtiems veiksniams, kaip spaudoje pastebime, šiemet daug talkino stiprėjanti narių skaičiais ir veikla Lietuvių Ben druomenė, kuri visas savo pas tangas yra sukoncentravusi lietuvių kultūrai puoselėti ir lietuvybei išlaikyti, tačiau neužmiršdama, kad ji negali nesirūpinti ir Lietuvos išlaisvinimu ir užtat šiemet ji yra visu rimtumu iškėlusi veiksnių stiprinimo, o pirmoj eilėj Vliko politinių grupių konsolidavimo bei grąžinimo jin iš jo savo laiku išėjusiųjų klausimą. Ši L. B. iniciatyva buvo sveikintina, ir reikia manyti, kad ir naujais metais ji jos neišsižadės. Pavergtosios Lietuvos išlaisvinimui mūsų vienybė yra būtina. 1964 metai tebūnie jos atstatymo ir sustiprinimo metais.

POSŪKIS TARPTAUTINIO GAULLIZMO KRYPTIMI

De Gauliui ligšiol nepavyko jo idėjų pusėn patraukti svarbiuosius Prancūzijos sąjungininkus Europoje, ypač Vokietijoje, esama nemaža de Gaullio politikos šalininkų. Jau atsiranda tarptautinis frontas tarp buv. anti Kennedžio politikos šalininkų ir europinių frankofiliškųjų sluogsnių. De Gaule nejučiomis atsidurtų naujos "ašies" centre.

V. ALSEIKA, Vokietija

Apie Prancūzijos prezidento de Gaullio politiką nuomonės įvairuoja. Aišku tik, kad pran cūzų politiko vedamos politikos gairės yra suprantamos, nors drauge ir prieštaraujančios. Pagal šveicarų "Die Weltwoche", vieną pačių geriausių savaitraščių Europoje, de Gaullį galima laikyti nacionalistu, nes jis siekiąs Prancūziją paversti tarptautiniai nepriklausoma valstybe. Iš kitos pusės, jis laikytinas ir europiečiu, nes jis vis linkęs Prancūzijai pavesti vadovaujamą vaidmenį "šešių" europinių valstybių tarpe, o gal ir net ir už šios ūkinės bendruomenės ribų.

Europinis apjungimas vis popieriuje

Visa generolo nesėkmė bus ta, kad jam ligšiol nepavyko savo idėjų pusėn patraukti visus svarbiuosius prancūzų partnerius. Dar blogiau, kad ūkinė šešių europinių kraštų bendruomenė dar vis tebėra tolokai nuo politinio apjungimo ir vis dar neišbrendama iš popierinių svar stymų sriauto. Kai de Gaulle politika nukrypo prieš anglosak sus, kas gi įvyko? Ji išgąsdino tris Benelux kraštus (Belgiją, Olandiją ir Liuksemburgą), italų tarpe sukėlė nepasitikėjimo nuotaikas, o vak. vokiečius įvėlė į neaiškaus, netvirto balansavimo politiką. Kai prancūzai neturi tvirtų savo prezidento keliamų idėjų partnerių bei palaikytojų, tai visi sumanymai leng vai gali virsti rūmais ant smėlio.

Kai kurių stebėtojų nuomone, Prancūzija slenkanti vis didesnio vienišumo, izoliacijos kryptimi. Net ir vokiečiai, Vak. Vokietijos kancleriu tapus prof. Erhardui, pasinešę eiti į glaudesnius ryšius su amerikiečiais, gi į vokiečių - prancūzų susitarimą tie vokiečiai, atrodo, jau daugiau žvelgia ne į kaip pirmos svarbos politinį instrumen tą, bet kaip į naudingą, nors praktiniu požiūriu mažai reikšmingą atlantinių Bonnos ryšių papildymą.

NATO — tai JAV ir vokiečių karinė sąjunga

Kad tai panašu į tikrovę, ne taip seniai vienas žymus amerikietis vienam ne tiek žymiam vokiečiui štai kaip, šaltai ir blai viai, paaiškino: juk šiuo metu NATO tai ne kas kita, kaip užmaskuota amerikiečių - vokiečių, dar talkininkaujama ir britų, karinė sąjunga. Jei pažvelgti į europinę raidą, galės pasirodyti, kad Prancūzija žygiuojanti vieniša, ji virstanti "La France seule", o tai nors ir patenkina tautinį krašto prestižą, tačiau negali nustelbti visų patir tų nesėkmių bei nuostolių.

Vis dėlto būtų klaidinga manyti, kad įvairiuose europiniuo se kraštuose de Gaullio politika visai neturėtų šalininkų. Priešingai, ypatingai pačioje Vak. Vokietijoje, jos parlamento, net kabineto narių tarpe, jau nekalbant apie platesnius gyventojų sluogsnius, rasime gausų gaullis tinės politikos šalininkų skaičių.

Ar vokiečių gaullistai sugebės paimti viršų?

Jei dabartinės Vak. Vokietijos kancleris ir užsienio vadovas — Erhard su Schroederiu daugiau linkę politiką vairuoti į anglosaksų vandenis, tai vėl CDU /CSU — valdančiosios partijos tarpe yra susidariusi tikra fran kofiliška frakcija ir vienas jos atstovų, ministeris be portfelio H. Krone, yra atstovaujamas ir kabinete. Buvęs gynybos ministeris Franz Straussas, tiesa, nėra ypatingai populiarus (išskyrus Bavariją), tačiau tiek jis, tiek jo draugas, baronas zu Guttenberg (abu priklauso CSU partijai) laikytini aršiais paryžietiškos krypties gynėjais. Buvęs užsienio reik. ministeris von Brentano vėl linkęs galąsti peilį dabartiniam vadovui — Schroederiui, kuriam prikišamas per didelis anglofiliškumas. Negalima nepamiršti ir šios frankofiliškos "frakcijos" dvasinio ir neabejotinai, vis dar įtakingo patarėjo bei globėjo — dabartinio parlamento nario ir buv. kanclerio K. Adenauerio. Visa toji grupė laukia tik reikiamo momento ir siekia kuriuo nors būdu padaryti galą Schroederio atstovaujamai "judrumo politikai" ar bent tą proamerikietišką kryptį kiek apstabdyti.

Bręsta naujas tarptautinis frontas

Ryšium su tais profrankofiliškais (antiamerikiniais) bangavimais čia verta prisiminti buv. kanclerio susitarimą su gen. de Gaulle su juo susitikti ir ateity, vėliau dar Adenauerio interview su M. Higgins, sen. Goldwaterio pažiūrų artimumą Adenauerio paskelbtosioms, dar ir tai, kad tas lyg ir būsimas kandidatas į JAV prezidentus buvo pareiškęs simpatijas de Gaullio ve damai "atominei" politikai. Pagal šveicarų laikraštį čia jau galime įžiūrėti naujo, tarptautinio fronto susidarymo bruožus, fronto, apie kurį bus nemaža kalbama ateinančiais mėnesiais.

Tiesa, Goldwaterio šalininkų tarpe atsiras ir izoliacionizmo šalininkų, tačiau kaip tik čia generolas Arizonos senatoriui skuba į pagalbą — juk galėtų būti sukurta atominiai nepriklausoma, prancūzų vadovaujama ir su JAV sąjunginiais ryšiais susieta Europa. Tad ir Paryžius virto ar dar virsta centru, kuriame susiduria vokiečių konservatyviųjų ar neonacionalinių sluoksnių ir amerikinių anti-Kennedžio fronto (jis dar turėtų egzistuoti ir prezidentui tragiškai žuvus) interesai. O pats de Gaulle lengvai galėtų atsidurti tos tarptautinės "ašies" centre. Tai vis vad. trend'as, posūkis ir vakarų viešoji nuomonė nemanytų, kad turėtume susilaukti gaullisitinio internacionalo. Vis dėlto tenka skaitytis, kad jau egzistuoja ir yra ne taip jau silpnas tarptautinis gaullizmas.

Popiežius Paulius VI suteikė audienciją ortodoksų metropolito Athenagoras atstovui. Tai pirmas toks atvejis nuo atsiskyrimo 1472 m. Planuojama, kad Šv. Tėvas ir metropolitas susitiks Šv. Žemėje.

PAULIAUS VI SUTEIKTOS NAUJOS GALIOS VYSKUPAMS

Popiežius Paulius VI visuotinio Bažnyčios susirinkimo II sesijos užbaigos išvakarėse, gruodžio 3 d., specialiu raštu, pavadintu "Pastorale munus", suteikė šias naujas galias viso pasaulio vyskupams:

Vyskupai turi teisę, esant priežasčiai, mėnesiui laiko pratęsti Šv. Sosto raštais suteiktas malones.

Trūkstant kunigų, gali leisti atnašauti po dvejas šv. mišias šiokiadieniais ir po trejas sekmadieniais.

Kunigams, turėsiantiems tą pačią dieną dvejas ar trejas šv. mišias, gali leisti priimti skysčius, nors ir nebūtų valandos laiko iki jų atnašausimų šv. mišių.

Gali leisti kunigams atnašauti šv. mišias bet kurią dienos valandą ir šv. Komuniją dalinti vakarais.

Kunigams, sunkiai bematantiems, gali leisti kasdien atnašauti tas pačias Šv. P. Marijos votivines ar už mirusius mišias, jei yra reikalo, kitam kunigui asistuojant.

Gali leisti atnašauti šv. mišias kitoje vietoje, ne bažnyčioje ar koplyčioje. Esant rimtai priežasčiai, tas leidimas gali būti nuolatinis.

Vyskupams suteikiama teisė leisti atnašauti šv. mišias laivuose. Kunigams, turintiems pri vilegiją naudoti kilnojamą altorių, gali vieton to leisti šv. mišias atnašauti naudojantis vadinamu graikų antimensium ar specialiu liturginiu drabužiu, tam palaimintu vyskupo.

Sergantiems kunigams gali leisti šv. mišias atnašauti savo bute net sėdint, jei dėl ligos jiems neįmanoma vaikščioti.

Kai palikimų vertė, laikui bėgant, yra sumažėjusi, vyskupai gali sumažinti tuo palikimu įpareigotų atnašauti šv. mišių skai čių.

Ligoninių, našlaitynų ir kalėjimų kapelionams gali leisti teikti sutvirtinimo sakramentą mirties pavojuje ir nesant vietinio klebono.

Nuodėmklausiams gali leisti duoti išrišimą ir iš rezervuotų Apaštališkam Sostui nuodėmių, išskyrus neteisingą apkaltinimą kunigo, būk jis piktnaudojąs išpažintį blogam.

Dėl teisingos priežasties gali klierikams, kuriems dar trūksta 6 mėnesių ar mažiau iki numatyto kanonų teise amžiaus, leisti priimti šventimus.

Vyskupai gauna teisę leisti priimti šventimus kilusiems iš nekatalikų šeimų klierikams.

Paaiškėjus, kad kas nors jau buvo įšventintas su kliūtimi, vyskupai gauna teisę suteikti dispensą.

Vyskupai gali teikti šventimus ir ne katedroje ir bet kokiomis savaitės dienomis.

Gauna teisę dispensuoti nuo mažųjų moterystės kliūčių, o esant svarbiai priežasčiai ir neatidėliotinam reikalui — gali norinčius susituokti dispensuoti nuo mišrios tikybos ir skirtingo kulto kliūties, o taip pat — jau sudarytas moterystes su kliūtimis gali pataisyti, jeigu tik susituokusiųjų sutikimas tebesitęsia.

Kunigams, kurių regėjimas su silpnėjęs, ar kuriems atsiranda kitų kliūčių, gali brevioriaus kalbėjimą pakeisti rožančiumi ar kitomis maldomis.

Gali savo generaliniam vikarui ar kitam kunigui pavesti konsekruoti kielikus, patenas. Mažųjų šventimų klierikams, vie nuolėms ir pamaldžioms moterims gali leisti skalbti liturginius (mišių) drabužius.

Kunigams gali leisti įkurti Kryžiaus kelius. Jaunuoliams, ki lusiems iš neteisėtos moterystės, gali leisti stoti į kunigų se minariją.

Gali leisti parduoti bažnytines nuosavybes ar kitu būdu jų atsisakyti, laikantis to krašto vys kupų konferencijos nustatytų ri bų.

Gali moterų vienuolių nuodėmklausiams leisti pasilikti tose pareigose iki penkių kartų po trejus metus, jei trūksta kunigų ir jeigu atitinkamos vienuolės slaptu balsavimu pareikš sutikimą priimti tokio asmens patarnavimą.

Vyskupams suteikiama teisė leisti kam nors įeiti į seserų vie nuolių kliauzurą, jei tam yra reikalas. Taip pat duodama teisė dispensuoti ir leisti įstoti į noviciatą tiems, kurie yra buvę prisidėję prie nekatalikų sekto s ar kurie yra kilę iš nelegalios moterystės. Gali kandidates į vienuolyną dispensuoti nuo krai čio, kuris reikalaujamas joms gyvenimo pradžiai, jei jos rastų reikalą iš vienuolyno išstoti. Vys kupams duodama teisė bausti vienuolyno narį išskyrimu iš die cezijos.

Vyskupai gauna teisę leisti skaityti ir laikyti draudžiamas knygas, kada to reikalauja ei namos to asmens pareigos.

Visi vyskupai gauna teisę klausyti išpažinčių ir sakyti pamokslus visame pasaulyje, ne bent vietos ordinaras (vyskupas) kitaip patvarkytų. Vyskupai savo privačioj koplyčioj gali laikyti Švenčiausią ir gali atnašauti šv. mišias, kokią tik nori dienos valandą. Jiems taip pat duodama teisė suteikti kai kuriuos atlaidus, kuriuos paprastai teikia Šventasis Sostas.

J. Pr.

Spaudoje ir gyvenime

BRUKA MASKOLIŠKĄ SPAUDĄ

Okupuotos Lietuvos laikraščiai panaudojami maskoliškos spaudos skleidimui tarp gyventojų. Pvz. Vilniaus "Tiesa" nr. 283 gruodžio 4 d. skyrelyje "ką skaityti 1964 metais", rekomenduoja rusiškus laikraščius: "Partijnaja Žizn" — Sovietų Sąjungos kompartijos centro komiteto dvisavaitinį žurnalą, "Agitator" — dvisavaitinį žurnalą apie politinės agitacijos praktiką ir metodiką, taip pat "Političeskoje Samoobrazovanije" — žurnalą partiniams darbuotojams, propagandistams.

Rusinimas plečiamas okupuotoje Lietuvoje. Juk ir laiškai iš Lietuvos mus pasiekia tik su rusiškais ženklais, jau ir sveikinimų kortelės ateina rusiškos; matyt lietuviškų vis mažiau ir mažiau spausdinama.

O jei Chruščiovas pasako kokią kalbą, tai šio Kremliaus satrapo žodžiams skiriamas nors visas Lietuvos laikraščio numeris, išstumiant žinias ir informacijas.

J. Žvilb.

VYTAUTAS VOLERTAS

GYVENIMAS YRA DAILUS

ROMANAS

Atvertų vokų išlaikyti negalėjo. Jie smuko žemyn, užklodami akis, galvoje dūzgė nebaigti sapnai, krūtinėje šlaistėsi gaižus silpnumas. Joana taip norėjo miego, kad pirštai sagų nesugraibė, ir kojos dribo, lyg ne kaulai bet virvės jų vietoje būtų.

Mama šūkavo, pyko ir kumščiojo, bet, sėsdama pusryčių, išsitarė:

— Užgainiosim vaiką. Rytą atimta miego valanda mergaitei daug reiškia. Darbas tampa prakeikimu. Iš namų einant, jau sukasi galva. Išrenk, pavalgydink, pati apsitvarkyk. O ten visą dieną reikia šaipytis ir pagal kiekvieno mestą žodį trypinėti.

— Pakentėk. Bent iki vasaros nutrauk, — nedrąsiai įsiterpė tėtė. — Aptrinsime aštriausias skolas, ir velniop su tavo darbu.

Dažnai Joana girdėdavo panašias kalbas ir matydavo, kaip tėtė susigėsdavo dėl jų. Gerai bent, kad mamai nebūdavo laiko skųstis. Reikėjo sparčiai stumti kąsnius, nes laikrodis poilsiui neprisnūsdavo.

Ją mokykloje palikdavo gana anksti. Tik pagrindinės durys būdavo atrakintos. Joana nudribdavo koridoriaus kampe, ir viskas pamažu išnykdavo. Apsirūkuodavo langai, imdavo sienos šlitinėti. Grindys, rodosi, suvilnydavo gumbais, ir mergaitė įmigdavo. Ne ilgam. Mat, berniukai yra triukšmadariai. Štai kodėl. Imdavo virsti vidun, trankydavo duris, stumdydavos. Šokdavo ji, lyg adatos smaigalį pačiupinėjus, nes kartą keli ant jos užgriuvo, veldamiesi ir peš damiesi. Namuose net menkas žodelis neištrūkdavo, kad mokyklon nuvežta užsnūsta. Ir taip anksti varo gulti, kai esti maloniausia: tėtė su mama, užbaigę darbus, rengiasi atsikvėpti ir pailsėti.

Ji dažė paukštį aną vakarą. Gerai prisimena, nes spalvotu pieštuku išsiterlino suknelę, ir buvo nemalonumų. Mama, dėliodama lėkštes, priminė:

— Už kelių savaičių enciklopedijos leidykla arti atsidaro. Naujai moteris ima.

— Kam? — klausė tėtė.

— Pakavimui. Manau pabandyti.

— Na jau! — tėtė buvo nepatenkintas. — Sunkus darbas.

— Gerai moka.

— Neprasidėk. Kojų nepakelsi, namo grįžusi. Reikia visą dieną stovėti.

— Geriau kojose skausmas, kaip galvoje. Žinai, kad pusė ilgiau dirbusių sekretorių migrenas turi? Iš proto kraustosi, atakoms užėjus.

Baisu, jei galvą skauda.

Važiuodama dviračiu, kartą ji griuvo ir nužėrė odą nuo rankos. Oda juokai, bet kaimyno medelį nulaužė. Tasai vos įkišti spėjo, iš daržininkystės atsivilkęs. Prie gatvės įkasė, kad vasarą pavėsio būtų, saulei be tvarkos įsiutus, kai šunys, kaitros nuvarginti, net kaulus graužti tingi. Virto dviratis, ir pirš to storumo kotas prie žemės prilinko.

Žmonės nematė, ir Joana nesisielojo. Medelis, ir tiek. Bet sekančią dieną kaimynas jau pasakojo tėtei:

— Velniai, ne vaikai, auga. Pažiūrėk. Medelio nėra.

Nuėjo abu, atlenkė, bet jis, kai vyrų pirštai paleido, vėl kniubo žemyn.

— Baigta. Neatsigaus, — pridėjo tėtė. — Bent rajonas! Greitai langus ims daužyti.

— Vandalai! Jei sugaučiau, perplėščiau įsiutęs.

Nusigando mergiščia! O pirma nejautė, kokia žala padaryta.

Tėtis net mamai papasakojo.

— Gaujomis siunta, lyg šunys paleisti, — kalbėjo jis. — Ar svarbu, kad svetima nuosavybė? Žolę nutrypia, medelius laužo. Neleisk vienos mergaitės gatvėn. Galvą nusuks.

Darėsi baisu, ir Joana labai susirūpino. Kad bent nesužinotų, kieno darbas, kad bent... Net dviračio ėmė nekęsti, nors tik prieš kelias savaites važinėti išmoko.

Laukė atsigulusi, kol tėvai aprimo, tada išlipo iš lovos ir puolėsi melstis. Kad nors medelio istorija nepaaiškėtų! O kambary buvo tamsu. Klūpojo prie lovos, ant galvos antklodę užsitraukusi, kad juodumo languose nematytų, duso, prakaitavo. Išgirdusi artėjant mamos žingsnius, šoko atgal, atsigulė, bet rūpestis smaugė, akys nesimerkė, ir miegas tik paryčiais atsikraustė.

(Bus daugiau)

LIETUVIAI CALIFORNIJOJE

DISKUSIJOS LAISVINIMO TEMOMIS

Laikas nuo laiko laisvinimo temomis šioje kolonijoje pravedami pasikalbėjimai visada sutraukia būrelį asmenų, aktyviau besidominčių laisvinimo veiklos klausimais. Gruodžio 14 Lietuvių namuose įvykusiose diskusijose buvo gan plačiai ir giliai apžvelgtas mūsų vedamos kovos laukas ir ramioje nuotaikoje pa ieškota kelių bei priemonių tai kovai kiek suaktyvinti. Žinoma, laisvinimo institucijų tokiose pa sikalbėjimuose pareikštos mintys nesaisto, tačiau nesiskaitymas su visuomenės nuotaikomis tas institucijas paprastai veda į stagnaciją.

Savo nuomones šiais klausimais įvadiniuose pasisakymuose pareiškė J. Andrius, A. Latvėnas ir J. Kojelis, o paskui visa eilė ir kitų dalyvių: dr. V. P. Raulinaitis, J. Motiejūnas, Ig. Medziukas, A. Skirius, dr. J. Jusionis, J. Činga, A. Mažeika, L. Valiukas.

J. Andrius akcentavo vieningumą, kaip "pirmą ir pagrindinį veiksnį". Visus laisvinimo veiksnius sujungti ir konsoliduoti dabartiniame Vlike. Veiklos pagyvinimui paruošti didžiąją ir mažąją darbo programą. Iš jaunų politinių mokslų daktarų sudaryti patarėjų grupę, studentijai veikti savo sektoriuje.

A. Latvėnas, konstatavęs visuomenės apatiškumą, kylantį iš veiksnių nevieningumo ir, gal būt, iš tolimų laisvinimo veiklos distancijų, iškėlė mandato klausimą. Jaunimui, kuris turės perimti kovos naštą, mūsų pasiskirstymas srovėmis nesupratamas. Aiškų ir jaunajai kartai suprantamą mandatą turi tik PLB. Todėl ji turi tapti vyriausiu veiksniu.

Sveikoms laisvinimo veiklos sąlygoms sukurti, teigė Kojelis, reikalinga išspręsti kai kurie principiniai klausimai: teoretinės ir gyvenimiškosios tiesos reikalavimų suderinimas, Vliko prigimties klausimas, neatskiriant jo nuo narių pilietybės, Alto sudarymo protinga procedūra ir t.t. Tąsyk eiti prie struktūrinių ir programinių pagerinimų. Jų gali būti daug ir reikšmingų.

Charakteringesnieji kitų dalyvių pareiškimai:

Grupių skaičių Vlike didinti, ne mažinti. Dėl reformų nedaryti spaudimo, jas atneš pats gyvenimas (dr. Raulinaitis). Daugiau lėšų skirti Amerikos viešosios opinijos formavimui. Spaudimą dėl veiksnių reformų daryti iš periferijų (I. Medziukas). Altas reikalingas pinigams sutelkti. Jo atsisakius, nukentėtų Vlikas (J. Motiejūnas). Vlikas — rezistencinis organas, Altas renka pinigėlius. Kad Altas nesusitvarko, kalti esame mes patys (dr. Jusionis). Paleiskime šūkį, kad kovotojai už Lietuvos laisvę rodo vieni kitiems daugiau respekto ir solidarumo (A. Mažeika). Altas ir Vlikas dirba gerai, turi visuomenės užnugarį. Juos kritikuoja ir reformų reikalauja tik tie, kurie patys nieko nedaro (A. Skirius).

Įdomios iš Kanados persikėlusio J. Čingos pastabos: Kanados lietuvių organizacinis susitvarkymas tikslingesnis ir veik los rezultatai geresni. Ten viską apima Bendruomenė. Čia Altas nesiskaito su visuomene, ir Vlikui ne visada lengva su juo susikalbėti. Lietuvių bendruomenė finansuoja laisvinimo veiklą, tad aukų rinkimą ir pas kirstymą turėtų perimti organizuotoji Bendruomenė.

L. Valiukas: Laisvinimo veikla pagyvės, kai veiksniai išeis su konkrečiomis programomis. Iki šiol visuomenei savo planus yra pateikusi Lietuvių bendruo menė. Jie impozantiški. B-nė yra dinamiška organizacija su tikru ir pilnai įrodytu užnugariu. Alto užnugaris neįrodytas. Jis laikosi ne visuomenės parama, bet įvairiomis kombinacijomis. Lietuvos laisvinimui turi angažuotis ne tik vad. veiksniai, bet ir visos organizacijos. Nelaimingu nesusipratimu. kovoje už Lietuvos laisvę priemones mes dažnai taip stipriai imame akcentuoti, kad jos tampa tikslais.

Diskusijas organizavo Rezoliucijų k-tas, puikiai joms vadovavo LŽS sk. pirm. S. Paltus.

Vn.

TRUMPAI

J. Puodžiūnas ir **V. Karosaitė**, mūsų iškilieji baletininkai, atliks meninę programą Naujųjų Metų sutikime, Ukrainiečių salėje 4315 Melrose Ave. Taip pat su trumpa vokaline programa pasirodys mūsų jaunimas.

Tradiciniame Bendruomenės Naujųjų Metų sutikime vietų skaičius ribotas. Bilietų dar galima gauti Lietuvių Dienose.

L. Valiukas išrinktas Lietuvos Vyčių Los Angeles sk. pirmininku 1964 metams.

O. Bielskienė, Lietuvos konsulo žmona, lietuviškais motyvais papuoštą eglutę Kalėdų proga padovanojo Los Angeles burmistrui p. Yorty Los Angeles burmistro šeima praeityje pakartotinai yra pareiškusi savo susižavėjimą lietuviškąja Kalėdų eglute ir prašiusi lietuviškų "šiaudinukų".

Dovanoms skirtai eglutei papuošimus paruošė pati p. Bielskienė.

Inž. A. Mažeika trečiai kadencijai perrinktas ALTS Los Angeles sk. pirmininku.

KARININKŲ PLAUČIUS IŠTYRUS

Gydytojai ištyrė 163 senesnio amžiaus aviacijos karininkų plaučius ir nustatė, kad rūkančiųjų plaučiuose yra žymiai daugiau nenormalumų, negu nerūkančių.

STIKLO DURŲ PAVOJAI

Apie 40,000 žmonių JAV-se per neapsižiūrėjimą bando eiti pro uždaras stiklines duris, pro sienas ar langus. Apie 6,000 tokių neapdairių žmonių kasmet patenka į ligoninę.

Ir vėl pradedame naujus metus

KOMUNISTAI IR LENKAI PILIGRIMAI

Apytikriai 100,000 lenkų piligrimų Žolinės šventės proga aplankė savo tautinę šventovę — Čenstachavo Dievo Motinos bažnyčią ir Jos stebuklingą paveikslą. Rugpiūčio 15 d. šv. mišias Čenstachave atnašavo Lenkijos primas kard. Višinskis ir pasakė pamokslą, kuriame paminėjo, jog kai kuriems piligrimams teko "savo kryžiaus kelią eiti", atseit. kentėti. Lenkų vyriausybė, raupų pretekstu, stengėsi sutrukdyti kasmetinę piligrimų kelionę ir grupines keliones uždraudė, bet lenkai greit susiorientavo, kad individualus piligrimavimas nevaržomas, tad važiavo individualiai.

4½% current dividend — **5%** on investment bonus

4½% DIDIDENDŲ MOKAM PAGAL VISAS TAUPYMO SĄSKAITAS
Už 4 metų investavimo bonus mokame 4½% dividendų kas pusmetį ir dar išmokame po ½% už kiekvienus metus, 4 metams pražįus.

BRIGHTON SAVINGS AND LOAN ASSOCIATION
4071 ARCHER AVENUE, CHICAGO 32, ILLINOIS

Valandos: Pirmad., antrad., Pentad. ir Šeštad. 9 v. r. — 4:30 p. p.
Trečiad. uždaryta; ketvirtad. 9 v. r. — 8 v. p.

LAIMINGŲ NAUJŲ METŲ
Linki Taupytojams ir Skolintojams
CRANE SAVINGS & LOAN ASS'N.
2555 W. 47th St. B. R. PIETKIEWICZ, President
LA 3-1083

ATTENTION!
HOLDERS OF REDONDO BEACH, CALIFORNIA
$9,000,000 SMALL BOAT HARBOR
REVENUE BOND SERIES 1960
This notice is urgent! Your consent is needed to prevent possible default, but your assent will assure continued payment of interest. Please contact your dealer at once, or phone the City Manager of Redondo Beach at Area Code 213, FRontier 2-1171, or write to him at the Redondo Beach City Hall, 415 Diamond Street, Dept. C. A. Redondo Beach, for a consent form or further information.

GAMINTOJAI-PLATINTOJAI
ŽIEMINIŲ LANGŲ IR DURŲ
Mūsų gaminiai yra preciziškai pagaminti ir garantuoti pirmos kokybės.
- STAINLESS STEEL
- ANODIZED ALUMINUM
- SPALVOTO ALUMINUM
- RAUDONMEDŽIO IR PUŠŲ
- NYLON-VINYL
- STORM ENCLOSURES
- JALOUSIES
- SIETELIAI

VISI DARBAI GARANTUOTI
14 metų puiklos darbuotės
Nemok. apkainavimams tel.:
CL 4-4600
A-1 MODERN HOME
4516 S. Washtenaw Ave.
Paklausykite mūsų pranešimų per SOF. BARCUS ŠEIMOS RADIJĄ

LAIMINGŲ NAUJŲ METŲ
linkiu visiems klientams, draugams ir pažįstamiems
TREMTIES KAMPAS
BARBORA IR ADOLFAS VIRKEČIAI, Sav.
3564 So. Halsted Str. Tel. BI 7-9228

LAIMINGŲ NAUJŲ METŲ
Visiems lietuviams linki
SHIMKUS DRUGS
FRANK A. SHIMKUS, R. Ph. G.
3301 S. Halsted St. Tel.: LA 3-8863, Chicago 8, Ill.

LAIMINGŲ NAUJŲ METŲ
linkime visiems savo klietams, draugams ir pažįstamiems.
MEYER'S HEATING & AIR CONDITIONING COMPANY
Gas Furnaces — Gas Boilers — Warm Air Furnaces — Air Conditioning — Gen'l Sheet Metal Work
950 – 165th Street, Hammond, Indiana
Phone WEstmore 1-5030

SVEIKI SULAUKĘ LAIMINGŲ NAUJŲ METŲ
Naujųjų Metų proga sveikinu visus mūsų bendrovės taupytojus, ir klientus, o taip pat ir visus geros valios lietuvius laimingai sulaukus 1964 metus. Mūs ųbendrovei praeitieji metai buvo labai sėkmingi. Mes susilaukėme daug naujų taupytojų, mūsų turtas paaugo daugiau kaip vienu milijonu dolerių. Mes turėjome gražaus pelno iš kurio savo taupytojamas išmokėjome $350,000 dividendų.

Mes žengiame į Naujuosius Metus pilni pasitikėjimo, kad jie atneš dar didesnių laimėjimų. Mes tikimies susilaukti dar didesnio taupytojų skaičiaus, nes ir ateinančiais metais mokėsime už taupmenas aukščiausią dividendą Chicagoje.

Per 49 savo gyvavimo metus Midland Savings and Loan Association tūkstančiams lietuvių padėjo isigyti nuosavus namus ir susitaupyti senatvei ar šiaip juodai dienai. Bet mūsų tikslas yra siekti to, kad kiekviena lietuviška šeima Chicagoje turėtų nuosavus namus ir atliekamą dolerį taupymo sąskaitoje.

Linkiu kiekvienam kuo didžiausios laimės ir sveikatos.

Augustas Saldukas, Prezidentas

August Saldukas, Prezidentas

Midland Savings & Loan Ass'n.
4040 Archer Ave. Tel. CL 4-4470 Chicago 32, Ill.

GREETINGS AND BEST WISHES FOR THE NEW YEAR!

Season's greetings & best wishes for the New Year to one and all.
Courtesy of
BROOKWOOD CONVALESCENT AND NURSING CENTER
Dempster and Lyman Ave.
Des Plaines, Ill., Phone 296-3334

Best wishes to our friends & patrons for a happy & prosperous New Year
Courtesy of
ROMA PACKING COMPANY
SAUSAGE AND MEATS
2338 S. Leavitt St., Tel. YA 7-7371
CHICAGO 8, ILLINOIS

BEST WISHES TO OUR FRIENDS AND ASSOCIATES FOR A HAPPY AND PROSPEROUS NEW YEAR
Courtesy of
STONY TRUCKING CO.
TEL. 758-4575
R.F.D. No. 1, Box 165
CHICAGO HEIGHTS, ILL.

Best wishes to our friends & patrons for a happy & prosperous New Year
Courtesy of
TAI DONG RESTAURANT
TEL. CALUMET 5-4081
2206 South Wentworth Avenue
CHICAGO 16, ILLINOIS

Best wishes to our friends & patrons for a happy & prosperous New Year
Courtesy of
CANDE'S RESTAURANT
Specializing in Pizza and Italian Foods
TEL. TILDEN 4-0898
2844 — 165th St., Hammond, Ind.

Best wishes to one and all for a happy and prosperous New Year.
Courtesy of
TWOMBLY & SONS
DRUM AND BARREL CO.
(Garbage cans for sale)
TEL. YARDS 7-5390
3753 S. Halsted St., Chicago 9, Ill.

BEST WISHES TO OUR FRIENDS AND ASSOCIATES FOR A HAPPY AND PROSPEROUS NEW YEAR
Courtesy of
TAYLOR Plumbing Contr's
For estimates: Clearbrook 5-7161
1140 North Phelps Avenue
ARLINGTON HEIGHTS, ILL.

SINCERE BEST WISHES FOR HAPPY NEW YEAR
Courtesy of
K & V TRUCK CITY, INC.
PHONE NA 2-3320
2301 North Cicero Avenue

SINCERE HOLIDAY GREETINGS
Courtesy of
A FRIEND

SINCERE HOLIDAY GREETINGS TO ONE AND ALL.
Courtesy of
CLAUS PASTRY SHOP
EDWARD SIESSMANN, Owner
1925 Roosevelt Road
BROADVIEW, ILLINOIS

SINCERE BEST WISHES FOR HAPPY HOLIDAY SEASON
Courtesy of
HILLIARD PHARMACY
Prescriptions accurately compounded
2059 Washburn Avenue
PHONE TA 9-6780

Best wishes to our friends & patrons for a happy & prosperous New Year
Courtesy of
TIVOLI RESTAURANT, INC.
TEL. SKYLINE 5-7411
196th and Glenwood Road
CHICAGO HEIGHTS, ILL.

Best wishes to our friends & patrons for a happy & prosperous New Year
Courtesy of
PIZZA VILLA
FOR CARRY OUT OR DELIVERY
5408 So. La Grange Road
La Grange, Ill., Tel. 354-7677

BEST WISHES TO OUR FRIENDS AND PATRONS FOR A HAPPY AND PROSPEROUS NEW YEAR.
COURTESY OF
ATLANTIC MILLS PHARMACY
PRESCRIPTIONS ACCURATELY COMPOUNDED
7204 W. Dempster St., Morton Grove, Ill., Tel. 966-3250

BEST WISHES FOR A HAPPY & PROSPEROUS NEW YEAR
Courtesy of
MULAMETS
"WORKS OF ART"
6014 W. North Ave., Tel. 889-7566
CHICAGO 39, ILLINOIS

Best wishes to one and all for a happy and prosperous New Year.
Courtesy of
EDWARD C. SCHUBERT FUNERAL HOME
TEL. GUNDERSON 4-5302
3419 S. Ridgeland Ave., Berwyn, Ill.

SEASON'S GREETINGS AND BEST WISHES FOR THE NEW YEAR TO OUR FRIENDS AND PATRONS
Courtesy of
STANULA'S AUTO AND TRUCK REPAIR
PHONE 586-9744
6001 W. 63rd St., Chicago 38, Ill.

Season's greetings & best wishes for the New Year to one and all.
Courtesy of
TOUHY AVE. LUMBER CO.
TEL. BRIARGATE 4-6257
3565 West Touhy Avenue
CHICAGO 45, ILLINOIS

SINCEREST BEST WISHES FOR A HAPPY HOLIDAY SEASON
Courtesy of
CALIFORNIA FRUIT AND VEGETABLE MARKET
TEL. CA 6-0120
1842 So. Blue Island Avenue

Season's greetings & best wishes for the New Year to one and all.
Courtesy of
TYLER AND HIPPACH GLASS COMPANY
TEL. DIVERSEY 8-7700
2949 North Paulina Street
CHICAGO 13, ILLINOIS

Best wishes to our friends & patrons for a happy & prosperous New Year
Courtesy of
MARY LORD'S PASTRY SHOP
TEL. LEHIGH 7-5950
265 Alice St, Wheeling, Illinois

BEST WISHES FOR A HAPPY & PROSPEROUS NEW YEAR
MONTICELLO CONVALESCENT CENTER
Skilled care for all residents.
24-hour R.N. care — fully licensed.
Direction in physical, occupational and recreational Therapy.
Tel.: Chgo. 735-5454; O.L. 636-1800
6300 W. 95th St, Oaklawn, Ill.

SINCERE HOLIDAY GREETINGS TO ONE AND ALL
Courtesy of
CLEM and PAUL'S
LAWN MOWER SALES & SERVICE
250 — 59th Tel. FA 3-0897
DOWNERS GROVE, ILLINOIS

Season's greetings & best wishes for the New Year to one and all.
Courtesy of
HARRY H. ROGERS CO., Inc.
TEL. RELIANCE 5-5100
5331 South Cicero Avenue
CHICAGO 32, ILLINOIS

Best wishes to our friends & patrons for a happy & prosperous New Year
Courtesy of
RED BARN
PHONE 784-6674
5219 No. Lincoln Avenue
CHICAGO 25, ILLINOIS

GREETINGS!
MORTON CAB CO.
5333 West Cermak Rd, Cicero, Ill.
RADIO DISPATCHED
OL 2-1606 GU 4-2100
Day and night service

BEST WISHES FOR A HAPPY & PROSPEROUS NEW YEAR
Courtesy of
REPUBLIC ACCORDION SCHOOL
TEL. PROSPECT 8-1488
5427 S. Kedzie Ave., Chicago 32, Ill.

NAUJŲJŲ 1964 METŲ PROGA,

Sveikiname Amerikos Lietuvius ir Linkime Jiems Laimingos Ateities

LIETUVIŲ APDRAUSTŲ TAUPYMO BENDROVIŲ LYGA IR JOSIOS NARIAI

CHARLES ZEKAS,
Sekretorius

BRIGHTON
SAVINGS & LOAN ASSOCIATION
4071 Archer Avenue
LAfayette 3-8248

JOHN PAKEL
Prezidentas

CHICAGO
SAVINGS & LOAN ASSOCIATION
6245 So. Western Ave.
GRovehill 6-7575

V. P. PIERZYNSKI,
Prezidentas

Continental
SAVINGS & LOAN ASSOCIATION
1642 W. 47 Street
Chicago 9, Illinois
Telefonas YArds 7-0145

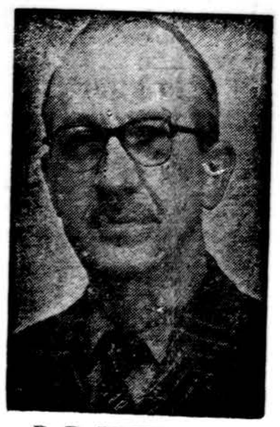

B. R. PIETKIEWICZ
Prezidentas

CRANE
SAVINGS & LOAN ASSOCIATION
2555 West 47th Street
LAfayette 3-1083

Saugiausioji vieta santaupoms laikyti yra pavyzdingai vedama ir lietuvių vadovaujama taupymo ir skolinimo bendrovė. Kiekviena prie Apdraustų Lietuvių Taupymo Lygos priklausanti bendrovė yra Jungtinių Valstybių vyriausybės įstaigos apdrausta.

Lietuvių Taupymo bendrovės buvo įsteigtos pačiais sunkiausiais ekonominio gyvenimo laikais. Daugeliui jos padėjo įsigyti namus ir kitas nuosavybes. Kiekviena jų šiandien tapo svarbia Amerikos ekonominio gyvenimo dalimi. Kiekvienoje įstaigoje tarnautojai supranta ir kalba lietuviškai. Patariame mūsų tautiečiams ir toliau savo santaupas laikyti lietuvių įstaigose ir lietuvių vedamose įstaigose. Jose laikomos santaupos neša didelius dividendus.

LIETUVIŲ APDRAUSTŲ TAUPYMO BENDROVIŲ LYGOS VALDYBA
(LITHUANIAN LEAGUE OF INSURED SAVINGS ASSOCIATIONS)
2401 West 63rd Street, Chicago, Illinois. 60629

ALBERTAS J. AUKERS, Prezidentas

ALFONSAS WELLS, pirmas Vice-Prezidentas

PAULIUS RIDIKAS, antras Vice-Prezidentas

JUOZAS F. GRIBAUSKAS, Iždininkas

JUOZAS P. VARKALA, Sekretorius

EUGENIJUS PIETKIEWICZ, Teisių Patarėjas

ADOLFAS BALIŪNAS, Spaudos Referentas

JUOZAS P. VARKALA
Lygos Sekretorius

LIBERTY FEDERAL
SAVINGS & LOAN ASSOCIATION
204 North Broad Street
Philadelphia, Pa.

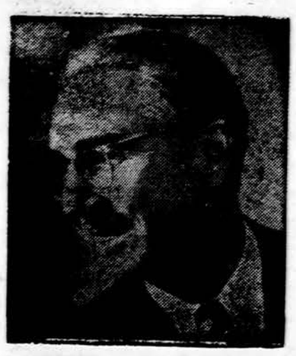

CHAS. S. CHELEDEN
President

E. G. HOLZWEG
Prezidentas

Home Federal
SAVINGS & LOAN ASSOCIATION
115 East Main Street
Collinsville, Illinois

DISTRICT
SAVINGS & LOAN ASSOCIATION
3430 So. Halsted Street
Tel. CLiffside 4-0104

ALBERT J. AUKERS
Prezidentas

MIDLAND
SAVINGS & LOAN ASSOCIATION
4040 Archer Ave.
LAfayette 3-6719

AUGUST SALDUKAS
Prezidentas

St. Anthony
SAVINGS & LOAN ASSOCIATION
1447 So. 49th Court
Cicero 50, Illinois
TOwnhall 3-8131

JOSEPH F. GRIBAUSKAS
Sekretorius

UNIVERSAL
SAVINGS & LOAN ASSOCIATION
1800 So. Halsted Street
HAymarket 1-2028

OLGA RYPKUS
Sekretorė

Čia vieta

Jūsų santaupom... jei Jūs norite visiško saugumo ir didžiausio pelno... Peoples Federal Taupymo Bendrovė... Dabar eina 52-rieji jos tarnybos metai Chicagos srities gyventojams... Kiekviena sąskaita apdrausta iki $10.000 Federalinėje Taupymo ir Paskolų Draudimo Korporacijoje... Dabar mes mokem 4½ metinių procentų dividendus... Dividendai mokami kas pusę metų... Naujas dividendų periodas prasideda sausio 1 d... Iš indėlių, padarytų iki mėnesio 16 d., dividendai gaunami nuo to mėnesio 1 dienos.

PEOPLES *Federal* SAVINGS
and LOAN ASSOCIATION OF CHICAGO
1618 W. 18th Street • Chicago 8
HAymarket 1-5500
STANLEY W. ROPA President

LAIMINGŲ NAUJŲ METŲ
linkiu savo pacientams, draugams ir pažįstamiems
DR. A. J. BERTASH
736 West 35 Street, Chicago 60608, Ill.

LAIMINGŲ NAUJŲ METŲ
linkiu visiems savo draugams ir pažįstamiems
ANNS TAVERN
MRS. ANN SEGDA. Sav.
PACKAGE GOODS AND LIQUORS
827 West 33rd Street Tel.: LA 3-4349

LAIMINGŲ NAUJŲJŲ METŲ
linki savo klijentams ir draugams
JOE'S TAVERN
JUOZAS SUTKUS
3337 So. Halsted Street, Tel. LA 3-1538

Daug laimės Naujuose 1964 Metuose
visiems savo klientams ir lietuviams linki
"DELTA" TAVERNA
KAZYS IR KRISTINA AUGUSTIS
1714 W. 46th St. Tel.: BIshop 7-9528

LAIMINGŲ NAUJŲ METŲ
linki savo klientams, draugams ir pažįstamiems
DE LUXE TAVERN
JONAS IR ONA GUMAUSKAI, sav.
1137 W. Madison St., Chicago 7, Ill. Tel: HA 1-8814

LAIMINGŲ NAUJŲ METŲ
Linki
DR. SELMA E. SODEIKA
OPTOMETRIST — Glases fitted — Contact lenses
5842 S. Kedzie Av. Chicago, Ill. 60629 Tel. PR 6-2635

LAIMINGŲ NAUJŲ METŲ
linkiu visiems lietuviams
PETRAS BIELIŪNAS
LAIDOTUVIŲ DIREKTORIUS
4348 So. California Ave Chicago 32, Ill.
Tel. LAfayette 3-3572

GRAŽIAUSI POEZIJOS RINKINIAI
Juozas Mikuckis: Lyrikos kraitis, rinktinė $2.50
Mykolas Vaitkus: Nuošalių taku, lyrika $2.00
Jurgis Biekaitis: Vardai vandenims ir dienoms $1.50
DRAUGAS
4545 West 63rd Street, Chicago 29, Illinois

CLASSIFIED GUIDE

Paskolos, perkant namus, daromos ilgiems terminams
ir žemais nuošimčiais mėnesiniais išsimokėjimais
Dėl informacijų, kreipkitės į
MUTUAL FEDERAL SAVINGS
JOHN J. KAZANAUSKAS, prezidentas
2202 W. Cermak Road Chicago, Ill. VIrginia 7-7747

DĖMĖSIO

vadovaujama lietuvių katalikų parapijų Pittsburgne ir apylinkėje, transliuojama iš galingos stoties.
VAKARŲ PENNSYLVANIJOS
LIETUVIŲ KATALIKŲ
RADIJO VALANDA
WEDO
Mckeesport, Pennsylvania
kas sekmadienį nuo 1:35 iki 2:00 valandos popiet.
BANGA 810
Visais reikalais kreipkitės adresu: Lithuanian Catholic Hour, WEDO, McKeesport, Pa.

Jeigu jums reikia
GRAŽIŲ VIZITINIŲ KORTELIŲ, kreipkitės į "Draugą", kuris spausdina tokius dalykėlius gražiai, greitai ir prieinama kaina.
DRAUGAS
4545 W. 63rd St, Chicago 29, Ill
Tel. LUdlow 5-9500

MIDLAND SAVINGS
5½%
Dabar mokami dividendai bonų sąskaitoms
INSURED
ATIDĖKITE TAKSUS
MIDLAND SAVINGS įvedė naujos rūšies didesnių dividendų sąskaitą. Skambinkite arba rašykite dėl informacijų, kaip taksai gali būti atidėti net ir tuo neriems metams, kai Jūs gaunate net iki 5½% dividendų. Dabar mokame 4½% paprastoms sąskaitoms, 5% mokame 4 metų bonų sąskaitoms; 5½% gaus pagal 8 metų planą. Visos sąskaitos apdraustos iki $10,000.00 JAV vyriausybės agentūroje.
MIDLAND SAVINGS
AND LOAN ASSOCIATION
4040 ARCHER AVENUE
CHICAGO ILL.

PROGOS — OPPORTUNITIES

Groserių ir mėsos krautuvė, su mūr. namu. Pardavimo priežastis — kiti interesai. Šv. Gall parap. 5 kamb. užpakalyje, ½ rūsio. 2 "walk-in" šaldytuvai, garažas. Susitarimui skambinti: RE 5-6463.

Perskaitę "Draugą", duokite jį kitiems pasiskaityti

MISCELLANEOUS
Įvairūs

TAISAU
TV — RADIO IR ELEKTRONIKOS INSTRUMENTUS.
P. RUDENAS
4448 South Western Avenue
Telefonai: 847-4829 ir YA 7-1026

SOPHIE BARCUS RADIO ŠEIMOS PROGRAMOS
Kasdien nuo pirmadienio iki penktadienio 10 iki 11 val. ryto. Šeštadieniais ir sekmadieniais nuo 8:30 iki 9:30 val. ryto. Vakaruškos pirmad. 7 val. vak.
VISOS PROGRAMOS IŠ WOPA
1490 kil. AM ir 1027 mg. FM
Tel. HEmlock 4-2413
7159 So. Maplewood Ave.
Chicago 29, Ill.

MOVING
R. ŠERĖNAS perkrausto baldus ir kitus daiktus. Ir iš toli. Miesto leidimai ir pilna apdrauda.
2047 W. 67 Pl. WA 5-8063

SIUVIMO MAŠINOS
(Šveicariškos, vokiškos, itališkos, japoniškos Singer ir kitos) Taisome, parduodame ir nuomuojame prieinamomis kainomis ir sąlygomis.
Darbas greitas ir sąžiningas. Turime dalis, pritaikome pagal skonį kabinetus. Aptarnaujame Chicagoje ir priemiesčiuose.
ARVYDAS M. DIKINIS
5654 S. Hermitage, Chicago, Ill.
Telef. — 737-5886
Wholesale and Retail
CONSOLIDATED MERCHANDISING CORP.
560 W. Harrison Street
CHICAGO 7, ILL.
Tel. HArrison 7-5223-4

TELEVIZIJAS
paprastas ir spalvotas nebrangiai taisau. Už patarnavimą vietoje $3, už dirbtuvės darbą $10 ir dalys. Pigios paveikslinės lempos.
J. MIGLINAS
2549 W. 69th St. IIa. PR 6-1063

RADIO PROGRAMA
Seniausia Lietuvių Radio Programa Naujoj Anglijoj, iš stoties WLYN, 1360 bangos, veikia sekmadieniais nuo 1:00 iki 1:30 val po pietų. Perduodama: Vėliausių pasaulinių žinių santrauka ir komentarai, muzika, dainos ir Magdutės pasaka. Programą veda Steponas J. Minkus. Biznio reikalais kreiptis į Baltic Florists — Gėlių bei dovanų krautuvę, 502 E. Broadway, So. Bostone. Telefonas AN 8-0489. Ten gaunamas ir 'Draugas".

PARDAVIMUI

GARBAGE DRUMS
WITH COVERS & HANDLES
30 & 50 gal. Free delivery
5757 S. Halsted & 5622 S. Racine
Tel. 224-4362 • 434-1113

Remkit dien. "Draugą"

CONTRACTORS
Namų Statyba ir Remontai

VACYS CONSTRUCTION CO.
REZIDENCINIAI.
KOMERCINIAI.
MEDICINOS IR
KITOKI PASTATAI
2501 West 69th Street
HE 4-7482 436-5151

STANKUS CONSTRUCTION CO.
Atlieka planavimo ir statybos darbus, gydytojų ofisų gyvenamųjų ir prekybos pastatų. Jūsų pasirinkimui turime virš 300 įvairių standartinių projektų.
Ofiso ir namų telefonas:
PRospect 8-2013
7203 S. Western Ave.
Chicago 36, Illinois

Heating Contractor
Įrengiu naujus ir perstatau senus visų rūšių namo apšildymo pečius ir air conditioning į naujus ir senus namus. Stogų rinas (gutters), vandens šildymui bollerius. Turiu leidimus dirbti mieste ir užmiesčiuose. Darbas atliekamas greit ir sąžiningai. Apskaičiavimai nemokamai.
DOMAS ŽUKAUSKAS
HEATING & SHEET METAL
Telefonas VI 7-3447
4444 S. Western, Chicago 9, Ill.

A. ABALL ROOFING
Įsteigta prieš 48 metus
STOGAI — KAMINAI — RINOS
NUTEKAMIEJI VAMZDŽIAI
Dedame naujas "copper-alloy" rinas. Jų nereikia dažyti; garantuotos visam laikui. Kaina ta pati kaip ir už galvanizuotas. Taip pat taisome senas rinas, tšmaluojame ir dažome. Darbas garantuotas.
Visokius stogus taisom, atnaujiname arba naujai dengiame. Vartojam fiber-asphalt. Garantuota, kad vanduo nepereis.
Kaminai — Mūrinami, valomi ir taisomi. Taip pat įdedame vamzdžius į originalius kaminus: tinka gazo, alyvos ir anglies apšildymams. Sulaiko drėgmę.
Dažom iš lauko ir vidaus, tinkuojam, dekoruojam ir cementuojame.
Pilnai apsidraudę.—Nemokami apskaičiavimai.—Žemiausios kainos.
Atdara dieną ir naktį bei sekmadieniais.
LA 1-6047 arba RO 2-8778
DIRBAME ŽIEMOS METU

HEATING CONTRACTOR
Statome šiltu oru pučiamus pečius, vandens boilerius ir oro vėsintuvus.
Vienintėlis iš lietuvių turime miesto leidimą dirbti naujuose namuose.
CICERO HEATING AND SHEET METAL
2431 So. Kedzie Avenue
Chicago 23, Illinois
Ofiso tel. 277-1442
Juozas Žemaitis OL 6-0412
Victor Skade ST 8-9272

MŪRINIS 4 BUTŲ. Bargenas. Modern. butai. 4 modern. vonios. Atskiri "baseboard" apšildymai. Pajamų apie $300 per mėn. Apyl. 28-os ir Homan. Įkainuota skubiam pardavimui, tik $17,000; įmokėti $2,500. SVOBODA, 3739 W. 26th St. LA 1-7038.

Apsimoka skelbtis DRAUGE nes jis plačiausiai skaitomas lietuvių dienraštis. Gi skelbimų kainos visiems prieinamos.

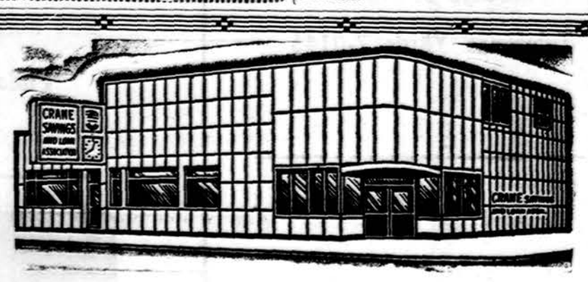

CRANE SAVINGS
AND LOAN ASSOCIATION
B. R. PIETKIEWICZ, Prez.
2555 West 47th St. Tel. LAfayette 3 1083
PLENTY OF FREE PARKING
4½%
Naujas aukštas dividendas mokamas už investavimo sąskaitas
INSURED
PINIGAI ĮNEŠTI IKI 15 D. PELNO NUOSIMČIUS NUO 1 D.
Dividendai mokami sausio ir liepos mėn. 31 d.
VALANDOS: PIRM. ir KETV. ..... 9 v. r. iki 3 p. p.
ANTRAD. ir PENKT. ..... 9 v. r. iki 5 v. p.
ŠEŠTAD. 9 v. r iki 12 v. d. Trečiad. uždaryta

Kas tik turi gerą skonį,
Viską perka pas Lieponį!
LIETUVIŲ PREKYBOS NAMAI
TURI DVI KRAUTUVES CHICAGOJE:
BRIDGEPORTE, 3207 S. Halsted St., Victory 2-4226
Vedėjas E. RUDAITIS
FURNITURE CENTER, INC.
MARQUETTE PK., 6211 S. Western, PRosp. 8-5875
Vedėjas J. LIEPONIS
Pirmad. ir ketvirt., nuo 9 iki 9:30; kitom dienom nuo 9 iki 6 v. v. Penktadieniais vakare iki 9:30 val. vakaro. Sekmadieniais atdara nuo 12 iki 5 valandos.

REAL ESTATE

2 aukštų mūr. 2 gražūs butai (4 ir 3 mieg.), puikios virtuvės ir vonios. Karšto vandens šild., M. p. Parduodamas su dideliu nuostoliu.
Modernus ir gražus, tik kelių metų apartmentinis M. p. Pirksite už mažiau 8 kart metinių pajamų.
1½ aukšto mūr. 5 ir 4 kamb. Naujas karšto vand. šild. gazu. Tik $23,500.
3-jų butų med. Platus sklypas. Graži vieta M. p. Visas išnuomuotas už daugiau $300 mėn. Tik $21,750.
3-jų didelių mieg. mūr. Kilimai, platus sklypas, garažas. M. p. Už $16,000.
16 butų, 2-jų aukštų apartmentinis. Daugiau kaip $19,000 metinių pajamų. M. p.
6 kamb. liuksus apynauja mūro rezidencija. Gražus židinys, 1½ vonios, centralinis vėsinimas. Gražiai įrengtas rūsys, platus sklypas, daug priedų. M. p. Tik $33,000.
Liuksus 1½ aukšto — 5½ ir 4½ kamb. Tik kelių metų mūrinis. Gražiai įrengtas poilsiui rūsys. 2 autom. mūr. garažas. M. p. Teiraukitės.
2 po 5½ kamb. 10 m. mūrinis. 2 atskiri šildymai, apsaugotas nuo potvynio rūsys, alumin. langai, 30 p. sklypas, 2 auto. garažas. M. p. prie parko. Tik $39,000.
Ant dvigubo sklypo. Octagon frontas, 4 po 5 kamb. ir rūsys. 4 auto garažas. Arti $6,000 metinių pajamų. Geras pirkinys.
5½ kamb., tik kelių metų mūrinis. Karšto vand. šildymas gazu. Gražus židinys, alumin. langai, 2 auto mūr. garažas. Tik $25,300.
6 kamb. mūr., naujas karšto vandens šildymas. 2 auto. mūro garažas, 30 p. sklypas, 53-čios ir Kedzie apyl. Tik $16,500.
1½ aukšto, 5 ir 4 kamb. medinis. Karšto vandens šildymas. Rūsys. 68 p. sklypas, 54-ta, į vakarus nuo Kedzie. Tik $12,000.
Didelei šeimai ar 2 mažom šeimom daili nuosavybė netoli mūsų įstaigos. Tik $14,000.
Netoli M. pko ant plataus sklypo 8 kamb., 5 didelių miegamųjų mūro nuosavybė, 2 modern. vonios, modern. virtuvė, naujas šildymas gazu. $22,000.
6 butų mūras. Karšto vand. šildymas alyva, alum. langai, 4 auto mūro garažas. Didelės pajamos. Geroj vietoj. Tik $54,000.
1½ aukšto. 2 po 4½ kamb., 7 metų, mūrinis. 2 atskiri šildymai gazu, alum. langai, nuo potvynio apsaugotas rūsys. Gage pke. Tik $31,000.

NERIS REAL ESTATE
6924 S. Western Avenue Telef. 471-0321

Mūr. 3 butai: 2 po 6 — 4 mieg., ir 4 kmb. sklepe, naujas centr. šildymas, garažas, 30 p. sklypas, alumin. langai, naujas stogas, tvirtas mūras, vienas butas naujai dekoruotas ir ištuštintas naujam savininkui, geriausi Brighton Parko vieta; galima gautai $22,000 paskolos, geras pirkinys, reikia skubiai parduoti. Dėmesio!
Mūr. 2 butai po 4 kmb. 23 ir Christiana apyl., mažas įmokėjimas, geras investavimas.
Ūkis: 80 akrų su trobesiais ir įrengimais Michigane mainais į namą Chicagoje.
Turime daug gerų ir nebrangių namų, greitai ir rūpestingai patarnaujame, apskaičiuojame income tax, turime notaro teises, darome vertimus ir įkainuojame namus, 11 metų praktika davė mums šimtus patenkintų asmenų, į kurių skaičių kviečiame ir Jus.

ŠIMAITIS REALTY & INSURANCE
2737 W. 43rd St. CL 4-2390

Kaip tik Kalėdoms blizga 7 kamb. med. Brighton pke. Naujas centrinis šildymas, sausas rūsys, naujas garažas. $12,000.
Daktaras pigiau parduos 6 kamb., 12 metų rezidenciją arti 71-os ir Kedzie. Naujas 2 auto. garažas. Daug priedų. $20,000.
4 blokai nuo mūsų. Ištaisytas, sutvarkytas 5 kamb. medinis. $11,000.
Mūras ant kampo. 3 butai, bizniui patalpa, didelis garažas, platus lotas. $320 mėn. nuomos. Kaina $24,500.
Kučių vakaras artėja ir dar galima nupirkti beveik naują 6 kamb. mūrą. Garažas, platus sklypas. Arti 67-os ir Pulaski. $26,500.
Jūsų šeimai pastogė toliau nuo miesto ūžimo. Modern. 7 kamb. "ranch", Palos Parke, kur kalvos, rami gamta. Kaina apie $50,000.
2 mediniai arti mūsų. Atskiri šildymai. Sena močiutė atiduos abu namus už $17,000.
2 butų iškilus mūras. Naujas gazu šildymas. Arti St. Ritos bažn. $32,500.
3 butų mūras. Mūro garažas. Dideli gražūs kamb. Arti mūsų ofiso. $31,700.
Tiesiog žiba. 2-jų butų mūras. Gazu šildymas. Alumin. langai. Arti mūsų. $23,500.
Dailus 4 butų mūras. M. pke. $5,000 nuomos. Gazu šildymas. Garažas. Našlė prašo $34,000.
Sveikas medinis M. pke 3 butai, 50 p. lotas, nauja gazo šiluma, geležinė tvora, garažas. $20,900.
Geras 6 butų mūras. Gera vieta. $7,000 nuomos. $63,000.
Biznis ant kampo. Maisto krautuvė, 2 butai. Platus mūras, gera vieta. Garažas. $24,500.
10 butų naujas, modern. mūras. Apie $14,000 rendos. Gazu šildymas, air-conditionig. $85,000.
Žiemai, 2-jų butų med. Naujai įrengti 5 ir 3 kamb. butai. Brt. parke. $13,400.

K. VALDIS REAL ESTATE
2458 West 69th Street, RE 7-7200 ar RE 7-8534

Med. 5 kamb. M. p. 37½ p. lotas, nauja vonia. $11,500.
Mūr. 2x4. Garažas. 37½ p. lotas. 11 metų. M. p. Tik $27,500.
Mūr. 2x6. M. p. 30 p. lotas, 2 šildymai. Bargenas už $28,800.
Mūr. 4 kamb. namukas, 55-os ir California rajone, $11,500.
Maisto krautuvė su namu, įrengimais ir prekėmis. $19,800.
Naujas mūr. 3 mieg. 1½ vonios arti M. p. Tik $16,900.
Mūr. 2 butai ir pajamos rūsy., 8 m. M. p. $31,500.
Med. 6 kamb. Garažas, rūsys, pastogė. M. p-ke. $13,900.
Med. 2x4, garažas. Gražiai išlaikytas. B. p-ke. $14,800.
Mūr. 6 kamb., garažas, naujas šild 30 p. lotas M. p. $16,800.

A. KAIRYS REAL ESTATE
2501 W. 69th Street, Tel. HE 6-5151

DIDŽIAUSIAS IR GERIAUSIAS NAMŲ IR BIZNIŲ PASIRINKIMAS • APDRAUDA • NOTARIJATAS
LEONAS REAL ESTATE
2735 W. 71st St. WAlbrook 5-6015

Marquette Parke med. 4 kamb., 30 p. sklypas. $10,900.
Mūr. 7 kamb. rzidncieja, 18 m. senumo. Garažas. Tik $15,900.
Marq. P-ke mūr. 4 butai, central. šildymas. Garažas. Geros pajamos. Pigus. $35,500.
VAINA REALTY
2617 W. 71st St. RE 7-9515

CICERO. Mūrinis 2-jų butų po 6 kamb. Apyl. Cermak ir 48th Ave. Karštu vand. apšild., 2 maš. garažas. Turi būti parduotas. Skubiam pardavimui kaina $26,900; įmokėti $5.000. SVOBODA, 6013 Cermak Rd. Cicero. OLympic 2-6710, BIshop 2-2162.

5851 S. NEENAH AVE.
10 metų, 3 miegamų "ranch" stiliaus mūr. rezidencija. Mūr. garažas, platus sklypas. Įkainuota $21,000, parduodama už $17,500. Įmokėti $2,000.
A. Norkus Real Estate
2405 W. 51st St. WA 5-5030

Apdraudų Agentūra
Patarnauja visais draudimo reikalais
BELL REALTY
J. BACEVIČIUS
6455 S. Kedzie Ave., PR 8-2233

Cicero. 3 butų mūr., 2 auto garažas, $240 mėn. pajamų. $6,000 įmokėti.
Cicero. 5 butų med. $500 mėn. pajamų. Tik $24,500. Mažas įmokėjimas.
Cicero.. 2 aukšt. mūr., 5 but. ir valgykla, virš $500.00 mėn. pajamų iš nuom. Savininkas išsikelia į Arizoną. Tik $42,500.
ŠATAS REALTY
4936 W. 15 St., Cicero
Tel.: OL 6-2233; OL 2-8907

Naujas 2 po 5½ mūras, 3 mieg. Gazu rad. šild., virimo ir kepimo įreng. plytelės, 30' skl. Daug kitokių patogumų. Arti mano ofiso. Tik $34,000.
3 po 5 kamb. 2 mieg. mūras Brighton Pk. Gazu—alyva šild. 27' skl., alum. langai, 2 maš. gar., pilnas rūsys. Pirksi už $23,000.
1½ a. 5 ir 4 kamb. mūras Gage Pk. Gazo rad. šild. tiles, kabinetai, židinys. Viskas modern. $23,900.
21 apart. mūras. $19,240 met. pajamų. Kaina 4.5 karto met. pajamos. Pagyvok.
ŠIMKUS
REALTY — NOTARY PUBLIC
4259 So. Maplewood Ave.
Telef. 254-7450 arba 927-2046

PATARNAUJU NAMŲ PIRKIME IR PARDAVIME.
BOOKKEEPING. NOTARIJATAS. CAR LICENSES. INCOME TAX
A. KATILIUS R. E.
2456 W. 69th St., RE 7-8399

Gražus prie parko ir gero susisiekimo pajamų namas. Pajamų apie $30,000. CO 1-0523

Skelbkitės "Drauge"

Feyre šeimos ketvertukas džiaugiasi Kalėdų seneliu. Šeima dar turi šešetą kitų vaikų. Gyvena Holyoke, Mass.

CHICAGOS ŽINIOS

GYDYTOJO PATARIMAS NAUJIEMS METAMS

Chicagos sveikatingumo komisionierius dr. S. L. Andelman primena, kad geriausias būdas sveikai pradėti naujus metus, tai nepersivalgyti ir ne prisigerti, vengti ilgų siautimo valandų ir užsitinkrinti reikiamą poilsį. Didelis pavojus susidaro iš automobilio nelaimių. Čia kaltas neapdairumas, slidus kelias ir alkoholio susukta vairuotojo galva. Dr. Andelmanas čikagiečiams pataria sveikatos atžvilgiu naujiems metams padaryti sekančius pasiryžimus: aplankyti gydytoją metiniam sveikatos patikrinimui, dukart metuose patikrinti dantis, pasirūpinti skiepais prieš poliją, peršviesti krūtinę, nedidinti savo svorio, valgyti reguliariai ir balansuotą — įvairų maistą, pradėti dieną gerais pusryčiais, namuose pašalinti nelaimes galinčias sukelti priežastis, kūdikių apsaugą nuo užkrečiamų ligų pradėti prieš jiems pasiekiant trečią amžiaus mėnesį, priešmokyklinio amžiaus vaikams pasirūpinti pakartotiniais skiepais, prisidėti prie apylinkės sveikatingumo veiklos, susirasti sau kokį pramoginį — poilsio užsiėmimą.

BEARS LAIMĖJO ČEMPIONATĄ

Chicagos profesionalų futbolo komanda Bears sekmadienį laimėjo pasaulio čempionatą, supliekdama New Yorko komandą 14:10.

COSA NOSTRA DEDA BOMBAS Į RESTORANUS

Policija nustatė, kad gengsterių organizacija Cosa Nostra padeda bombas į restoranus ir kavines, padegdama ir išsprogdindama dinamitu. Be kitko, tais veiksmais stengiamasi neteisėtai pasipelnyti iš abdraudos bendrovių.

GAISRE ŽUVO DU VAIKUČIAI

Ketverių metų berniukas ir dviejų metų mergytė nutrošk o gaisre, užsidegus jų šeimos namui 512 S. Cicero. Jų tėvas policininkas Jerome Healy, 29 m., ir motina, 28 m., ir dar vienas policininkas, bandė kūdikius išgelbėti, bet patys buvo dūmų pritroškinti ir nugabenti į Loretto ligoninę.

MERGINA PASAKOJA, KAIP 3 NUSKENDO

Andienne Platt, 20 m., papasakojo "Chicago Tribune" korespondentui kaip Kūčiuose, nukritus lėktuvui į ežerą, ji ir trys vyrai kai kurį laiką stovėjo ant lėktuvo sparno, laukdami pagalbos. Per radiją iš anksto buvo pranešta Meigs aerodromo budėtojui, kad jų lėktuvas sugedo, ir kad bus reikalinga pagalba. Tačiau, kaip mergina kaltina, dėl aerodromo vadorybei apsileidimo, jokios pagalbos nesulaukta ir jiems belikę šokti į vandenį ir plaukti. Ji išplaukė į krantą, o trys vyrai nuskendo. Dabar jau iškeltas lėktuvas iš vandens ir tiriama nelaimės priešastis. Aerodromo vadovybė sako, kad 10 minučių po nelaimės ugniagesių laivas jau buvo vietoje, kur nukrito lėktuvas. Laivas buvo pasiruošęs teikti pagalbą.

APIE TURKIJĄ IR SOUTH DAKOTĄ

Trumpus tikrovės filmus apie Turkijos miestus ir kaimus bei apie South Dakotą (—su nauja didžiule užtvanka) rodo teatras "Today" Chicagos miesto centre. Be to — politinės, sporto naujienos. Tokia įvairumų programa tęsiasi vieną valandą.

EKONOMISTŲ PIRMININKAS

De Paul universiteto Komercijos kolegijos dekanas dr. James A. Hart išrinktas JAV Katalikų ekonomistų sąjungos pirmininku.

A. † A.
VIKTORUI UŽUPIUI mirus,
Aldonai Užupienei ir artimiesiems gilią užuojautą reiškia

Vailokaičių ir Saulių šeimos

Mirties angelui pasišaukus tauryjį lietuvį, mielą bičiulį
A. † A.
VIKTORĄ UŽUPĮ,
jo žmoną ir sesrų – Bublių, Keblinskų ir Polteraičių – šeimas nuoširdžiai užjaučiame ir kartu liūdime

Valerija ir Antanas Vasaičiai

Mylimai mamytei
A. † A.
JULIJANAI STASIULIENEI
mirus Lietuvoje, jos vaikus, Zofiją RIPSKIENĘ, Juozą ir Joną STASIULIUS ir jų šeimas nuoširdžiai užjaučiame.

Vytautas, Julija ir Guoda Stuogiai
Ignas, Anelė ir šeima Mulioliai

Mielą prietelių
ANTANĄ MAKARĄ,
jo brangiai sesutei a. a. BARBORAI mirus Kanadoje, liūdesio valandoje nuoširdžiai užjaučiame.

St. Gervė, P. Rimkus, J. Blažys, P. Stulga, S. Paulius, J. Tarasevičius, M. Abromas, B. Mažulis

---

FRANK'S T.V. & Radio, Inc.
3240 S. HALSTED STREET
Didelis pasirinkimas įvairiausių televizijos, radio, stereo aparatų. Pardavimas ir taisymas.
Savininkai **J. Bendoraitis ir P. Endzelis**
Telefonas: CA 5-7252

Skaitykite ir platinkite dienr. Draugą.

Yra du keliai susidaryti gerą vardą: būti giriamam gerų žmonių ar būti puolamam piktų. Geresnis pirmas kelias, nes to sulaukus seks ir antras.

C. C. Colton

KUNIGUNDĄ KEBLINSKIENĘ - UŽUPYTĘ, žmoną ALDONĄ ir kitus artimuosius,
A. † A.
VIKTORUI mirus,
nuoširdžiai atjaučiame.

M. ir A. Gintneriai, A. ir A. Vasoniai,
J. ir V. Vasiukevičiai, A. ir V. Paškevičiai,
A. ir J. Vasiukevičiai

A. † A.
VIKTORUI UŽUPIUI mirus,
jo žmoną dr. Aldoną, seseris S. Bublienę, M. Polteraitienę ir K. Keblinskienę su šeimomis nuoširdžiai užjaučiame ir kartu liūdime.

M. ir L. Bajorunai
J. ir I. Skirgaudai

A. † A. VIKTORUI UŽUPIUI
mirus, gilaus skausmo prislėgtus — žmoną Dr. ALDONĄ. seseris: STASĘ BUBLIENĘ, KUNIGUNDĄ KEBLINSKIENĘ, MARIJĄ POLTERAITIENĘ ir jų šeimas nuoširdžiai užjaučiame ir kartu liūdime.

E. ir A. Daugirdai
Ona Račiūnaitė
M. G. ir J. R. Valaičiai

A. † A.
VIKTORUI UŽUPIUI mirus,
skausmo prislėgtai žmonai Dr. Aldonai Užupienei, seserims Stasei Bublienei, Marijai Polteraitienei ir jų šeimoms gilią užuojautą reiškiame ir drauge liūdime.

Mikailų ir Valukonių šeimos

ŠEŠERIŲ METŲ MIRTIES PRISIMINIMUI

Šventa ir išganinga mintis melstis už mirusiuosius...

A. † A.

JONAS RINKEVIČIUS
Knygnešis, lietuviškos knygos ugdytojas bei leidėjas Lietuvoje

Amerikoje išgyveno 10 metų, mirė 1958 m. sausio mėn. 2 dieną, palaidotas sausio mėn. 6 d. Švento Kazimiero kapinėse.

Paliko giliai liūdinčius žmoną, gimines, draugus. pažįstamus Lietuvoje ir Amerikoje.

Už jo sielą užprašiau gedulingas Šv. Mišias 1964 m. sausio mėn. Švenč. P. Marijos Gimimo par. bažnyčioje.

Viešpatie, Tu Maloningas ir Gailestingas, suteiki mirusiam ramybę.

Velionies žmona ROŽĖ

A. † A.
KAZYS KUPČINSKAS
Gyveno 6832 S. Maplewood Ave.

Mirė gruodžio 30 d., 1963, 6:15 val. ryto, sulaukęs 53 m. amžiaus.

Gimė Lietuvoje. Kilo iš Marijampolės valsč., Mokolų kaimo. Amerikoje išgyveno 14 m.

Pasiliko dideliame nuliūdime žmona Ona (Lušaitytė), sūnus Juozas, duktė Birutė, Lietuvoje duktė Laimutė, Lietuvoje 2 broliai Juozas ir Vaclovas su šeimomis ir sesuo Albina Gutauskienė, Amerikoje teta Petronėlė Daunorienė su šeima ir kiti giminės, draugai ir pažįstami.

Kūnas bus pašarvotas antrad. 2 val. popiet Petkaus Marquette kopl., 2533 W. 71st St.

Laidotuvės įvyks penkt., sausio 3 d., iš koplyčios 9:30 val. ryto bus atlydėtas į Švč. P. Marijos Gimimo parap. bažnyčią, kurioje įvyks gedulingos pamaldos už velionies sielą. Po pamaldų bus nulydėtas į Šv. Kazimiero kapines.

Nuoširdžiai kviečiame visus: gimines, draugus ir pažįstamus dalyvauti šiose laidotuvėse.

Nuliūdę: **Žmona, sūnus, dukterys ir kiti giminės.**

Laid. direkt. A. Petkus ir Sūnus, Tel. GR 6-2345.

A. † A. CHARLES A. KUDULIS
Gyveno 8903 So. Central Ave., Oak Lawn

Mirė gruodžio 27 d., 1963, 5:50 val. po pietų, sulaukęs 63 m. amžiaus.

Gimė Chicago.

Pasiliko dideliame nuliūdime žmona Edith, sūnūs: Charles, Jr., John, James; duktė Dorothy Konrath; 12 anūkų; sesuo Francis Milkevitch ir a. a. sesuo Helen Zalortious.

Kūnas pašarvotas Chicvare koplyčioje, 5570 W. 95 St., Oak Lawn.

Laidotuvės įvyks antradienį, gruodžio 31 d., iš koplyčios 10 val. ryto bus atlydėtas į St. Gerald parapijos bažnyčią, kurioje įvyks gedulingos pamaldos už velionies sielą. Po pamaldų bus nulydėtas į Šv. Kazimiero kapines.

Nuoširdžiai kviečiame visus: gimines, draugus ir pažįstamus dalyvauti šiose laidotuvėse.

Nuliūdę: **Žmona, sūnūs, duktė ir sesuo.**

Laidotuvių direktorius Chicvare, Tel. GA 5-0500.

J. F. EUDEIKIS
LAIDOTUVIŲ DIREKTORIUS

TRYS MODERNIŠKOS KOPLYČIOS
4605-07 South Hermitage Avenue
Tel. YA 7-1741-2
4330-34 South California Avenue
Telefonas LA 3-0440 ir LA 3-9852

Petkus
TĖVAS IR SŪNUS
MARQUETTE FUNERAL HOME

TRYS MODERNIOS KOPLYČIOS
2533 West 71st St. Telef. GRovehill 6-2345-6
1410 S. 50th Ave., Cicero, TOwnhall 3-2108-09
AIKŠTĖ AUTOMOBILIAMS STATYTI

Laidotuvių Direktoriai
MAŽEIKA & EVANS
6845 SO. WESTERN AVE.

TRYS MODERNIŠKOS AIR-CONDITIONED KOPLYČIOS
MAŽIAUSIOS VIETA
REpublic 7-8600 REpublic 7-8601

LAIDOTUVIŲ DIREKTORIAI
Lietuvių Laidotuvių Direktorių Asociacijos Nariai

STEPONAS C. LACKAWICZ
2424 W. 69th STREET Tel. REpublic 7-1213
2314 W. 23rd PLACE Tel. Virginia 7-6672

PETRAS BIELIONAS
4348 S. CALIFORNIA AVE Tel LAfayette 3-3572

ANTANAS M. PHILLIPS
3307 LITUANICA AVE. Tel. YArds 7-3401

POVILAS J. RIDIKAS
3354 S. HALSTED STREET Tel. YArds 7-1911

LEONARDAS F. BUKAUSKAS
10821 S. MICHIGAN AVE. Tel. COmmodore 4-2228

JURGIS F. RUDMIN
3319 S. LITUANICA AVE. Tel. YArds 7-1138—1139

VASAITIS — BUTKUS
1446 S. 50th AVE., CICERO, ILL. Tel. OLympic 2-1003

GUŽAUSKŲ BEVERLY HILLS GĖLINYČIA
Geriausios gėlės dėl vestuvių, banketu. laidotuvių ir kitų papuošimų
2443 WEST 63rd STREET
Telef. PR 8-0833 PR 8-0834

PIRKITE DABAR TIESIOG NUO MR. NELSON
SAVININKO
SAINT CASIMIR MONUMENT CO.
3911 West 111th Street
Didžiausias Paminklams Planų Pasirinkimas Visame Mieste
Telef. — CEdarcrest 3-6335
Vienas blokas nuo kapinių

APLINK MUS

× **Lietuvių fondo valdyba** praneša, kad dr. Stasys ir dr. Milda Budriai įnešė į Lietuvių fondą 1,000 dol., tuo užbaigdami pirmąjį 100,000 dol. pagrindinio kapitalo sumą.

Antrą 100,000 dol. pradėjo dr. Rimas ir Giedrė Sidriai, prie anksčiau įmokėto 1,000 dol. įnašo pridėdami antrą tūkstantį.

LF dosniųjų tautiečių dėka vis auga ir lietuviškoji finansinė tvirtovė stiprėja. Tikimasi, jog 1964-tais metais antroji 100,000 dol. bus pasiekta. Visiems LF esantiems ir būsiantiems nariams fondo valdyba linki laimingų ir sėkmingų naujųjų metų.

× **Prof. Jokubas Stukas** Chicagoje viešės gruodžio 31 d. ir sausio 1—2 d. Apsistos Conrad Hilton viešbuty. Tikisi pasimatyti su L. Šimučiu, J. Jasaičiu, arch. J. Muloku ir V. Šimkum Pasaulinės parodos New Yorke lietuvių reprezentacijos reikalais. Arch. Mulokas šiuo metu baigia drožti lietuvišką kryžių, kurį pamatys 70 milijonų parodos lankytojų. Su V. Šimkum kalbėsis kaip kryžiaus pastatymą finansuoti, su L. Šimučiu — propagandinio leidinėlio apie Lietuvą išleidimu, su J. Jasaičiu — kaip LB gali jiems padėti Lietuvių dieną, su ruošti, kurioj dalyvautų 13.000 balsų jungtinis choras ir 400 tautinių šokėjų. Toji milžiniška lietuvių tautinė manifestacija įvyks rugpiūčio 23 d.

× **Alfas Valatkaitis,** LŠST centra v-bos I-sis vicepirmininkas, po akies operacijos sugrįžo namo. Akies išgijimo procesas užsitęs nemažiau poros mėnesių. Jam šiuo metu gydytojų draudžiama ne tik rašyti, bet ir skaityti, ar iš viso dirbti bet kokį darbą. Nuo atsargaus elgeso priklauso operuotos akies regėjimo išgijimas. A. Valatkaitis nuoširdžiai apgailestauja laikinai negalėsiąs dalyvauti ar timiausiuose jam privalomuose valdybų, komitetų ir komisijų posėdžiuose.

× **Kun. Petro Činiko,** MIC, sidabrinio kunigystės jubiliejaus bankietas įvyksta sekmadienį, sausio 19 d. Laiko jau nedaug. Norintieji dalyvauti bankiete turi tuojau rezervuoti vietas. Reikalaujant bilietų reikia skambinti telef. Mrs. Pilipauskas VI 9-5994, arba rašyti paštu, Mrs. Bernard Pilipauskas, 14516 Clark St., Riverdale, Ill., 60627. (Pr.)

× **Naujųjų Metų sutikimas,** ruošiamas Lietuvių Fronto Bičiulių, įvyksta gražioje ir erdvioje Chateau - Bu - sche salėje, 10312 S. Cicero Ave. Prie salės daug vietos mašinoms pastatyti. Svečiams duodamas maistas, Naujų Metų šampanas, gros geras orkestras, daug salės ploto skirta tiktai šokiams. Humoristinių naujametinių eilėraščių paskaitys dr. S. Aliūnas. Šiandien nuo ryto ligi 5 val. p. p. kvietimus galima užsisakyti tel. WA 5-6979. Nuo 5 val. p. p. informacija teikiama ir kvietimai užsakomi jau salės telefonu 422-7575. Kvietimai gaunami ir prie įėjimo. Pradžia 9 val. vak. (Pr.)

× **Pakšto** svetainėje Naujųjų Metų sutikime dainuos Br. Jančys prie Balio Pakšto orkestro.

× **Rūtos ratelio** šokių vakaras Žiemos aidas įvyks 1964 m. sausio 3 d., 8 v. v. Maria High School patalpose. Gros Neo-Lituanų orkestras. Jaunimas kviečiamas dalyvauti. (Pr.)

× **Simonas Aleliūnas** iš Pittsburgho, Pa., porai dienų buvo atvykęs į Chicagą dalyvauti laidotuvėse savo tetos Kostancijos Zaurienės. Sim. Aleliūnas yra laikrodininkas, turi savo laikrodžių krautuvę Pittsburghe; yra gimęs Amerikoje, bet augęs Lietuvoje, Pittsburghe gyvena nuo 1936 m. E. Aleliūnas, būdamas Chicagoje, aplankė eilę lietuvių įstaigų, lydimas inž. Vytauto Mažeikos. S. Aleliūnas su inž. V. Mažeika Pittsburge yra drauge dirbę lietuvių radijo valandėlėje, jaunimo grupėje, chore, tautinių šokių vienete.

× **Algimanto Kezio,** SJ, foto paroda Jaunimo centre yra gražiai lankoma. Daugiausia lanko vyresnieji, bet ateina ir jaunimo; nemažai dalyvavo studentų ateitininkų, kurie Jaunimo Centre turi savo studijų dienas. Keletas paveikslų nupirkta. Paroda tęsis iki sausio 2 d., atdara kasdien nuo 6 val. 30 iki 9 v. v., šventadieniais — nuo 10 val. ryto.

× **Prof. Julius Kakarieka,** dėstąs Čilės valstybiniam universitete, šiuo metu lankosi Europoj ir sausio antroj pusėj tikisi atvykti į Chicagą.

× **Cicero Šv. Antano** parap. bažnyčioje padėkos pamaldos baigiant metus įvyksta šiandien 7 v. v. Naujųjų Metų dieną pamaldos įvyks sekmadienių tvarka.

× **Chicagos Aukštesnioji lituanistikos** mokykla sausio 18 d. 6 v. v. Jaunimo centre ruošia tradicinį mokyklos vakarą. Programoje Kristijono Donelaičio metų bruožai, grožinio skaitymo etiudai. Mokyklos mergaičių choras išpildys Chicagoje pirmą kartą girdimas dainas. Solo dainos, tautiniai šokiai. Programą išpildys mokyklos mokiniai. Rezervuojamos abi Jaunimo centro salės. Grieš Markausko ir Šv. Ritos mokyklos orkestrai. Įėjimas laisva auka. Kviečiami visi atsilankyti.

× **Lietuvių Istorijos dr-jos** metinis narių susirinkimas šaukiamas sausio 26 d. 3 v. p. p. draugijos kasininkės A. Rugytės bute, 5746 S. Justine St.

× **Kristijono Donelaičio** 250 m. gimimo sukaktį paminės jo vardo LB Chicagos apygardos Lituanistikos mokyklos mokytojai ir tėvų komiteto nariai, padedami sausio 1 d. 11 v. r. vainiką prie žuvusiems už Lietuvos laisvę paminklo Jaunimo centre. Lietuviškoji visuomenė kviečiama dalyvauti šiame poeto pagerbime.

× **Dr. Vytautas Kovolis,** profesoriaująs Defiance kolegijoje, Ohio, **skaitys paskaitą** "Sociologinė meninio stiliaus samprata" sausio 4 d. 7:30 v. v. Čiurlionio galerijoje **dail. Jurgio K.** Račkaus parodos atidaryme. Dr. V. Kavolis meno sociologijos temomis rašo amerikiečių spaudoje. Parodą ir paskaitą ruošia Santara-Šviesa. (Pr.)

..× **250 valandų** viena baterija groja puikusis vokiškas Telefunken nešiojamas FM radijas. Labai sumažinta kaina. Pasižiūrėkit Gradinsko televizijų, patefonų ir stereo Hi Fi krautuvėj, 2512 W. 47th St., FR 6-1998. (Sk.)

Simonas Aleliūnas ir inž. Vyt. Mažeika

IŠ ARTI IR TOLI

J. A. VALSTYBĖSE

— **Šv. Petro ir Povilo** parap. mokykloj Elizabeth, N. J., Kalėdų 1 d. vandalai sudaužė 8 klases. Kaip laikraštis The Daily Journal rašo, vandalai išlaužė duris, sudaužė lentas, išmetė knygas, nudraskė paveikslus, tarp jų Šv. Tėvo ir prez. Kennedy. Padaryta ir šiaip kitų sunaikinimų. Parapijos klebonas prel. M. Kemežis labai sujaudintas šio vandalų darbo.

— **Art Collection albumas,** kuriame telpa trisdešimties lietuvių dailininkų kūriniai sutelkti pranciškonų vienuolynuose tik ką išėjo iš spaudos. Gražiai išleistas, 126 psl. Redagavo Paulius Jurkus. Įvadas, parašai ir biografinės žinios anglų kalba. Puiki dovana draugams nekalbantiems lietuviškai. Kaina 6 dol. Galima gauti: Franciscan Fathers, Kennebunkport, Maine. (Pr.)

PRANCŪZIJOJ

— **Paryžiaus lietuviai** studentai studijuoja įvairiuose universitetuose. J. Gontcharenko sėkmingai tęsia medicinos studijas, L. Masiulis, šiais metais baigęs gimnaziją, studijuoja ekonomiją ir fiziką, P. Liutkus šiemet baigė Politinių Mokslų Institutą. Dėsto valstybinę teisę aukšt. komercijos mokykloje. V. Kasiulis tęsia matematikos studijas, A. Pagnier — muzikos studijas, A. Raudys— — architektūros studijas. A. Martinkaitė pradėjo tarnauti Expansion Scientifique leidykloje, J. Matorytė, jos brolis Danielius, D. Vaiciekauskas, M. Pagnier, K. Masiulytė mokosi gimnazijoj. Eglė Liutkutė (Villefranche s/Mer) baigia anglų k. studijas. Jos brolis Antanas lanko gimnaziją.

— **Tarptautinės mokslo akademijos metiniai posėdžiai** įvyko Paryžiuje. Akademija jungia apie 400 Vidurio ir Rytų Europos mokslininkų, esančių laisvajame pasaulyje. Ši akademija, prof. J. Baltrušaičio ir prof. A. Greimo pasiūlymu, naujais savo nariais vienbalsiai išrinko mūsų mokslininkus: dr. M. Alseikaitę-Gimbutienę, dr. J. Girnių, dr. M. Jesaitį ir dr. V. Pavilanį. Prof. J. Baltrušaitis padarė pranešimą apie lietuvių kultūrines institucijas, įsteigtas užsieny po antrojo pasaulinio karo. Posėdžių metu buvo išstatyta "Knygų Lentyna" ir visi iki šiol išleisti lietuviškosios enciklopedijos tomai, kurie posėdžių dalyviams paliko didelį įspūdį.

— **Tarptautinio Pax Christi** sąjūdžio rūpesčiu gruodžio 15 d. Paryžiaus Notre Dame katedroje buvo laikomos pamaldos už taiką. Mūsų jaunimo atstovai dalyvavo su tautine vėliava.

— **Paryžiuje studijuoja** atvykę iš JAV J. Babrauskaitė, Ž. Dobaitė, A. Kurapkaitė, G. Norvilaitė. V. Jasiūnaitė studijuoja Strasburge.

OKUPUOTOJE LIETUVOJE

— **Žagarėje** okupantai komunistai atėmė nuo katalikų Rak tuvės kapines ir jose buvusią koplyčią. Anksčiau koplyčioje buvo laikomos pamaldos, o dabar tai uždrausta.

ITALIJOJE

— **Kun. Pr. Vaseris,** svečias iš Australijos, per Vatikano radiją pasveikino pavergtos Lietuvos katalikus.

PASIŽYMĖJUSI MOKSLE LIETUVAITĖ

VIENUOLĖ

Pittsburgo priemiesty, už Šv. Pranciškaus vienuolyno sienų, dirba seselės didžius darbus. Viena tų seselių yra M. Gabrielė, OSF, kuri savo vienuolišku kuklumu ir pasišventimu nenuilstančiai dirba mokslo srityje.

Šiomis dienomis jos moksliniai darbai buvo tinkamai įvertinti Pennsylvania Science Teachers dr-jos, suteikiant jai ypatingą pažymėjimą už tokį pasišventimą, ne vien tik vietinėse, bet viso krašto mokslo įstaigose. Buvo pabrėžta, kad seselė Gabrielė nuo 1933 m. dalyvauja kaip mokytoja, instruktorė ir organizatorė Mokslo ir matematikos mokytojų institute Duquesne universitete. Tuo pačiu laiku seselė Gabrielė buvo valdyboj Pittsburgho vyskupystės Mokslo ir matematikos mokytojų sąjungoj. Būdama direktore The Junior Academy of Science Regional Meetings of Pittsburgh savo darbu ir pastangomis gavo piniginę paramą iš National Science Foundation, tęsti jaunųjų mokslininkų darbus visos Pennsylvanijos valstybės studentams. Yra buvusi The National Biology Teachers Assn. vicepirmininkė ir yra National Membership Committee for Catholic Schools pirmininkė. Dabar seselė pakviesta eiti direktorės pareigoms 1963—65 m. National Biology Teachers d-joj, taip pat būti patarėja "Vistas in Science" ir prirengti 40 leidinių — knygelių, studentų projektų, su National Science Teachers d-ja.

Seselė M. Gabrielė

Ji buvo pakviesta į komisiją paruošti planus ir suorganizuoti didįjį suvažiavimą, kuris įvyko prieš pora metų Chicagoj. Jai buvo skirta parinkti geriausių 100 mokytojų su mokslinėmis paskaitomis. Atlikdama tą darbą ji įrodė, kaip katalikiškos mokyklos aukštai stovi mokslo srity, nes parinktame 100 mokytojų tarpe buvo 50 mokytojų iš katalikiškų mokyklų. Seselė dalyvaus A.A.A.S. Science Teachers suvažiavime, kuris įvyks gruodžio 26—30 d., Cievelande, o kovo 21—23 dienomis Philadelphijoj pirmininkaus National Science Teachers suvažiavime.

Vadovaudama mokslo skyriui Šv. Pranciškaus akademijoj, seselė ruošia studentus biologijai.

Ši seselės Gabrielės ilgų metų darbas buvo tinkamai įvertintas Pittsburgho vyskupijos ir vietinės valstybinės mokslo vadovybės, suruošiant pagerbtuves. Vietinė spauda plačiai aprašė šį įvykį, papuošdami keliomis nuotraukomis. Lietuviams tikrai garbė kad seselė Gabrielė ne vien tik dirbo mokslo srityje, bet visuomet gražiai rūpinasi ir lietuviškais reikalais.

S. A.

Vliko sukakties minėjimas

Praėjusį sekmadienį Jaunimo Centro salėj įvyko Vyriausiojo Lietuvos Išlaisvinimo Komiteto įsikūrimo 20 metų sukakties minėjimas. Nors nepatogus tarpšventinis sekmadienis ir šaltas popietis, tačiau į minėjimą susirinko gausus žmonių būrys. Jis išklausė išsamios prof. Domo Krivicko iš Washingtono paskaitos apie dabartinę Lietuvos padėtį, apie pavojus ir išsilaisvinimo viltis. Paskaitininkas suminėjo Vliko veiklos keletą periodų, kuriais buvo padaryti tokie žygiai, kokių momentas pareikalavo. Jis laiko, kad sėkmingiausia Vliko veikla buvo Lietuvoje, kur jis (1943 m.) įsikūrė, nes žmonės ten gyvai jautė momentą, gyvai reagavo, tauta atsiliepdavo į jos šaukimą.

Tremtyje, Vokietijoj, kaip visi tremtiniai, taip ir pats Vlikas, gyveno gyva viltimi, kad netrukus susidarys sąlygos Lietuvos nepriklausomybei atgauti, kaip buvo po I-mojo Pasaulinio karo. Tada reikėjo visas turimas jėgas panaudoti, kad Vakarų valstybės nepripažintų Lietuvos aneksijos bei pavergimo. Viltys greit atgauti nepriklausomybę nepasitvirtino.

Prof. Krivickas priminė, kad Sovietai dar ir šiandien deda pastangas išgauti iš JAV ir kitų savo grobio pripažinimą, bet jis mano, kad jie to nepasieks. Kongresmano Kersteno kongresinio komiteto pravestas Pabaltijo pagrobimo ir ten vedamo genocido tyrinėjimas daug padėjo įrodyti, kad Sovietai Lietuvai okupuoti panaudojo karinę jėgą ir prievartą. Šis kongresinis komitetas, paskaitininkas pastebėjo, buvo sudarytas Amerikos Lietuvių Tarybos dėka ir pastangomis. Kiekvienu laikotarpiu susidaro progų "didžiojoj politikoj" iškelti Lietuvos nepriklausomybės reikalus ir tai Vlikas ir kiti veiksniai turi išnaudoti. Sovietų Sąjunga šiandien gyvena didelius ekonominius, kultūrinius ir politinius sunkumus. Ji ir su komunistine Kinija turi kovoti ir toji kova Maskvai neina į sveikatą. Ir šitoji situacija yra panaudotina. Reikia kelti sovietinio kolonializmo, Bažnyčios persekiojimo Lietuvoj ir kitus klausimus, susietus su Lietuvos padėtim ir jos išlaisvinimo problema.

Analizavęs esamą padėtį ir apibūdinęs tarptautinės politikos raidą, paskaitininkas turįs vilčių Lietuvai išsilaisvinti.

Dr. P. Daužvardis, Lietuvos generalinis konsulas, pasveikinęs Vliką sukakties proga, paragino dirbti dar daugiau ir planingiau.

Grupių pareiškimai

Vlikinių grupių atstovai padarė specialius pareiškimus, pažvelgdami į nepriklausomos Lietuvos vidaus santvarką. Liudas Šmulkštys perskaitė Liaudininkų sąjungos, Lietuvos socialdemokratų delegatūros ir Ūkininkų partijos pareiškimą; prof. Bronius Vitkus — Liet. Krikščionių demokratų, Lietuvos Ūkininkų ir Darbo federacijos; K. Oželis — Lietuvos Atgimimo sąjūdžio; M. Purvinas — Mažosios Lietuvos rezistencinės santarvės ir Vilniaus krašto lietuvių sąjungos.

Programai vadovavo ir vedamąją kalbą apie Vliką pasakė dr. K. Šidlauskas. Amerikos himną pagiedojo P. Bičkienė. Programa užbaigta Lietuvos himnu.

Pamaldos ir iškilmės prie paminklo

11 val. tėvų jėzuitų koplyčioj įvyko pamaldos. Mišias atlaikė prel. Ig. Albavičius, pamokslą pasakė kun. Br. Markaitis, S. J. Per mišias giedojo solistė P. Bičkienė, vargonavo muz. Motiekaitis. 10 val. pamaldos buvo liet. liuteronų bažnyčioj. Pamaldoms vadovavo kun. A. Trakis.

Po pamaldų Jaunimo Centro sodely prie paminklo buvo padėtas vainikas. Kalbą pasakė R. Skipitis. **Dr. rp.**

Alvudas suruošė Kūčias gruodžio 22 d., kurios čia pradedamos bendra malda. Nuotr. V. Noreikos

DAINA ELECTRONICS
Gav. inž. A. Semėnas
TV - RADIJAI - JUOST. REKORDERIAI
STEREO FONOGRAFAI - PLOKŠTELĖS
ANTENOS - BATERIJOS - LEMPUTĖS
EL. VIRT. PRIETAISAI - LAIKRODŽIAI
Viskam žemiausios kainos ir garantija
3321 S. Halsted St. - CLIFFSIDE 4-5665

10%, 20%, 30% pigiau mokėsite už apdraudą nuo ugnies ir automobilio pas
FRANK ZAPOLIS
3208½ West 95 Street,
Chicago 42, Illinois
Tel. GA 4-8654 ir GR 6-4339

WESTERN AUTO SERVICE
PAGRINDINIS IR SMULKUS AUTOMOBILIŲ PATAISYMAI
Sav. ST. ŠČERBA LA 3-1790
4318 S. Western, Chicago 9, Ill.

MOVING
R. SERĖNAS perkrausto baldus ir kitus daiktus. Ir iš toli. Miesto leidimai ir pilna apdrauda.
2047 W. 67 Pl. WA 5-8063

VALYMAS
KILIMAI, APMUŠTI BALDAI valomi. Kambariai plaunami ir dažomi. J. RUDIS
Tel. CLiffside 4-1050

Tel. GRovehill 6-7875
ALF. STANČIAUSKAS — HEATING and COOLING
(šildymų ir šaldymų įrengimas)
7304 So. Rockwell Street
CHICAGO 29, ILL.

SIUNTINIAI Į LIETUVĄ
Licenzijuota lietuvių įmonė registruota U.S. Depart. of Justice
COSMOS PARCEL EXPRESS, Corp.
3212 S. Halsted, Chicago 8, Ill.
Tel. — CA 5-1864 ir WA 5-2737.
MARQUETTE GIFT PARCEL SERVICE
2608 W. 69 St., Chicago 29, Ill.
Tel. — WA 5-2737
Didelis pasirinkimas medžiagų ir visų kitų siuntiniams tinkamų prekių žemomis kainomis
Vedėjai: Edv. ir Vyt. Žukauskai. Maisto siuntiniai iš Danijos, akordeonai iš Europos sand., šaldytuvai, automobiliai ir kitos prekės iš Sov. Sąjungos sandėlių.

DAŽYMAS IR DEKORAVIMAS
Vidaus ir lauko darbai.
ALGIMANTAS DIKINIS
Tel. 735-7338.
3613 W. 66th Pl., Chicago, Ill.

MOVING
J. NAUJOKAITIS
Ilgų metų patyrimas ir apdraustas perkraustymas.
WA 5-9209 Chicago, Ill.

SIUNTINIAI Į LIETUVĄ
ir kitus kraštus
P. NEDZINSKAS, 4065 Archer
Chicago 32, Ill. Tel. YA 7-5980

MOVING
Apdraustas perkraustymas įvairių atstumų
A. VILIMAS
3415 S. Lituanica Ave.
Tel. FRontier 6-1882

CIRCUIT T.V. AND RADIO SERVICE
sav. DAN LIUTIKAS
Ekspertai Visų Gamybų. GREITAS patarnavimas į NAMUS ar DIRBTUVĖJE. Garantuotos dalys ir darbas.
2412 WEST 71ST ST. CHICAGO, ILL. PHONE: 471-2446

TAUPYKITE SAUGIOJE, LIETUVIŠKOJE TAUPYMO BENDROVĖJE, KURI PASIŽYMI SAVO REKORDU:

• Įsteigta Chicagoje 1905 metais.

• Nuo 1905 metų pergyveno karus, ekonomines depresijas, panikas ir krizes, tačiau visiems savo taupytojams išmokėjo kiekvieną sutaupytą dolerį.

• Jūsų pinigus galima perkelti iš kitur, jei atsinešite savo banko knygutę.

• Pinigų taupymui nereikia važinėti, juos galite atsiųsti paštu, nes mes apmokame visas pašto persiuntimo išlaidas.

• Dabartinis mokamas dividendas 4½% visose taupymo sąskaitose.

ĮSTAIGOS VALANDOS:
Pirmadieniais, antradieniais ir penktadieniais nuo 9 val. iki 4 val.
Ketvirtadieniais nuo 9 val. iki 8 val., šeštadieniais nuo 9 iki 1 val.
Trečiadieniais uždaryta visą dieną.

MUTUAL FEDERAL SAVINGS and Loan Association
Chartered and Supervised by the United States Government
2202 W. CERMAK RD. • CHICAGO 8, ILLINOIS
Phone: VIrginia 7-7747 John J. Kazanauskas, Pres.
AUTOMOBILIAMS VIETA GRETA MŪSŲ ĮSTAIGOS