THE LIBRARY OF CONGRESS GRATIS
REFERENCE DEPARTMENT
SERIALS DIVISION
WASHINGTON, D.C. 20025 N

DRAUGAS

THE LITHUANIAN WORLD-WIDE DAILY

LAISVOJO PASAULIO LIETUVIŲ DIENRAŠTIS

4545 WEST 63RD STREET CHICAGO 29, ILLINOIS
TELEPHONE: LUDLOW 5-9500

Vol XLVIII Price 10c. PIRMADIENIS, MONDAY, GEGUŽĖS, MAY 11 D., 1964 Kaina 10 centų Nr. 111

Skaičiai, liudiją Sovietų atsilikimą

Komunistai per 20 m. žemės ūkyje dar nepasivijo laisvos Lietuvos

— OKUP. LIETUVA. Komunistinė spauda dažnai pasigiria įvairiais skaičiais, kai palygina padėtį pvz. su prieš 10 metų buvusia. Dabar skelbiama, kad palyginus su 1953 metais, pramonės gamyba Lietuvoje pakilusi keturis kartus. Tai nestebina, nes vietinės pramonės spartinimas vykdomas ne tik Lietuvoje, bet ir kituose pavergtuose ar satelitiniuose kraštuose. "Tiesa" (nr. 90, bal. 17) nurodo, kad režiminėje Lietuvoje žymią vietą užima staklių prietaisų gamyba, laivų statyba, radiotechnikos pramonė, o pastaruoju metu pagal Maskvos nurodymus spartinama chemijos pramonė. Nėra paslaptis, kad žymiai išaugo energetinis ūkis ir taip pat žinoma, kad elektra naudojama ne tik Lietuvai, bet ir kaimyniniams "broliškiesiems" kraštams, o galutinoje išvadoje toji energetika maitina bendrąjį sovietinį ūkį.

Yra, bet stinga

Esą daug pasiekta žemės ūkyje, nes palyginus su 1953 m. kolchozuose ir sovchozuose pieno gaminama 3,6 karto daugiau (1963 m. 463,000 tonų), o mėsos gamyba išaugusi 2,9 kartų daugiau (59,000 tonų 1963 m.). Čia pamiršta nurodyti, kiek daug kolchozininkai pagamina savo sodybiniuose sklypuose ir kaip smarkiai per vieną dešimt metį pakilo privalomieji pristatymai valstybei.

Jei 1953 m. Lietuvos kolchozuose ir sovchozuose buvo 7,850 traktorių, tai, džiūgaujama komunistų spaudoje, 1963 m. jų laukuose jau dirbo 22,500. Atrodytų, mechanizacija auga, tačiau nutylima tai, kad žymi traktorių dalis nenaudojama, neremontuojama, trūksta atsarginių dalių.

Nedaug tėra ir dar išveža

Daugiau jau perkama plataus suvartojimo prekių. Jei vilnonių audinių kiekis išaugęs kelis kartus, tai reikia atminti, kiek tų audinių išvežama į "brolišką-sias respublikas". Jau ne kartą rašyta apie netikusią prekybą, nesezoninių rūbų pardavimą ir panašiai. Kambariuose moderniški baldai? O ar daug gyventojų sugeba juos įsigyti? Čia ne paslaptis, kiek daug Lietuvoje nusiskundžiama netinkama baldų gamyba, įvairumo stoka, jų bloga išvaizda ir t. t. Skaičius pateikti nėra sunku, jau kitas dalykas, ar jie pavaizduoja kraš to tikrovę, ar jais džiaugiasi eilinis pavergto krašto gyventojas ir ar tai prisideda prie jų būklės pagerinimo.

Gyvulininkystė anksčiau ir dabar

1961-siais metais Lietuvoje buvo 1,720 tūkstančių kiaulių, gi 1937-siais metais — 1,920 tūkstančių. 1961-siais metais Lietuva turėjo iš viso 370 tūkstančių avių, o 1937-siais metais — 1 mil. 288 tūkstančius. 1961-siais metais Lietuvoje buvo 737 tūkstančiai karvių, o 1939-siais metais — 806 tūkstančiai.

Šitoje vietoje pabrėžtinai pasakytina, kad didžiulę dalį visų Lietuvoje šiandieną esančių gyvulių išaugina ne vadinamasis "visuomeninis" arba valstybinis ūkis, t. y. ne kolchozai su sovchozais, bet vargdieniai kolchozininkai savo kukliuose sklypeliuose. Sodybiniai kolchozininkų sklypeliai tesudaro 4,2% visos Lietuvos žemės ūkiui naudojamos žemės. O išaugina tuose privačiuose savo sklypeliuose Lietuvos kolchozininkai net 31,4% visų Lietuvos kiaulių, 62,4% visų Lietuvos avių, 39,5% visų Lietuvos karvių! Komunistiniai dvarai našumu tikrai negali pasigirti.

Derlius anksčiau ir dabar

Laukininkystėje skirtumai yra dar ryškesni. Visoje Lietuvoje, pavyzdžiui, 1960-siais metais rugių derlius tesiekė 350 tūkstančių tonų, gi 1939-siais metais — 719 tūkstančiai tonų. Žiemkenčių kviečių 1960-siais metais gauta 77,4 tūkstančiai tonų, o 1939 metais — 201 tūkstantis tonų. Miežių derlius 1960-siais metais siekė tik 228 tūkstančius tonų, gi 1937 metais — 274 tūkstančiai tonų. Avižų derlius 1960-siais metais siekė 75,8 tūkstančius tonų, o 1939-siais metais — 436,6 tūkstančiai tonų. Linų pluošto 1960-siais metais — 31,3 tūkstančiai tonų. Bulvių 1960-siais metais užsiauginta 2,258 tūkstančiai tonų, o 1937-siais metais — 2,-258 tūkstančiai tonų, o 1937-siais metais — 2,510 tūkstančiai tonų.

Skaičiai, gal būt, ir būtų nuobodūs, jeigu jie savyje nebūtų tragiški, parodydami iki kokio laipsnio bolševikinis šeimininkavimas sužlugdė Lietuvos žemės ūkį. Skaičius lyginant, dar turėtina omenyje, kad anuometinė nepriklausomos Lietuvos teritorija buvo gerokai mažesnė už dabartinę, nes Vilnius ir rytų Lietuva tuomet buvo lenkų okupuota ir į statistinius davinius įtraukta nebuvo.

Greitos orientacijos agitpropo darbuotojas, gal būt, šitų skaičių akivaizdoje šoktų aiškintis, kad tokie puikūs nepriklausomos Lietuvos žemės ūkio gamybos rezultatai tegalėjo būti pasiekti Lietuvos liaudies sąskaita, kad tik kruvinas artojėlių prakaitas tiek pagaminti tegalėjo, o tuko iš viso to tiktai vadinamieji "buožės" su dvarininkais. Reikia sutikti, kad be prakaito nieko nepasiekiama. Darbymetėje Lietuvos ūkininkui ir prakaituoti tekdavo. Žemės ūkio technika anuomet dar nebuvo taip toli pažengusi kaip šiandieną, o traktoriai Lietuvoje tebuvo retai užtinkami. Bet ūkininkas ir jo samdinys buvo laisvas ir jo nepersekiojo jokia kompartija.

Landsdowne, Pa., vyras ir žmona Kizirian išeina iš savo namų, kadangi jų namų rūsyje rasta radioaktyvių dulkių. Dabar tai patikrins specialistai. Namai net 1920 m. buvo naudojami universiteto, kuriuose fizikos profesorius darė eksperimentus. Tik dabar po 40 metų tai viskas atsiliepė ir išvalymas užtruks apie 8 savaites.

Vietname ruošėsi nužudyti McNamara

SAIGON — Vietname suimti 3 komunistai, kurie ruošėsi pasikėsinimui prieš JAV gynybos sekr. McNamara. Komunistai norėjo nužudyti sekretorių išsprogdindami tiltą, kuriuo turėjo važiuoti McNamara. Rasta daug sprogstamosios medžiagos.

JAV gynybos sekret. McNamara Bonnoje kalbėjosi su vokiečių pareigūnais ginklavimosi reikalais. Vokietija iš JAV pirks laivų naikintojų už 50 mil. dol. Iš viso tarp abiejų kraštų vyksta abipusė militarinė kooperacija. Iš Bonnos McNamara vyksta į Vietnamą šį antradienį.

Chruščiovą saugo 20,000 sargų

CAIRO. — Sovietų Sąjungos diktatorius Chruščiovas buvo iškilmingai sutiktas JA Respublikoj paties prez. Abdal Nasser ir tūkstančių gyventojų. Diktatorių saugojo 20,000 sargybinių, kurių dalis atgabenta iš Sovietų Sąjungos. Diktatorius ketvirtadienį atidarys Aswan užtvanką, kuri pastatyta Maskvos pinigais.

Siūlo atnaujinti santykius

PARYŽIUS. — Edgar Paure, buvęs Prancūzijos min. pirm. pareiškė spaudoj, kad Jungtinėms Amerikos Valtybėms ir komunistinei Kinijai atnaujinus diplomatinius santykius, pasibaigtų sovietų - kinų konfliktas ir tuo būdu būtų pasitarnauta taikai. Esą Kinijos ir Sovietų Sąjungos nesutarimai prasidėjo nuo 1956 m., kada pradėtas JAV ir Sovietų suartėjimas.

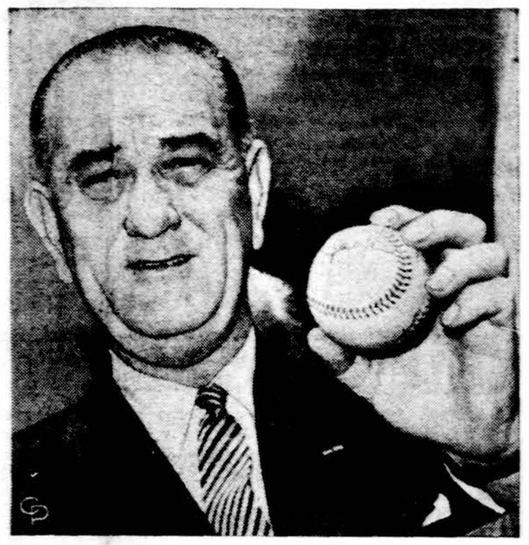

Prez. Johnson laiko beisbolo kamuoliuką ant kurio be jo dar yra pasirašę prezidentai Kennedy, Eisenhower, Truman ir Hoover. Šviedinukas bus įteiktas asmeniui, surinkusiam daugiausia aukotojų fondui, kovai su raumenų atrofija.

Informacija tūkstančiui laikraščių

Lietuvių delegacijos lankys senatorius ir kongresmanus

CHICAGO. — Šiomis dienomis Alto biuras išsiuntinėjo komunikatą anglų kalba penkiems šimtams Amerikos dienraščių ir tokiam pat skaičiui savaitraščių, painformuodamas juos apie š. m. birželio 26, 27 ir 28 d. įvyksiantį Amerikos Lietuvių kongresą Washingtone.

Įvairių valstybių Alto skyriai, komitetai bei atskiri nariai gavo iš Alto centro paraginimus, kad jie suorganizuotų delegacijas, kurios Amerikos Lietuvių kongreso metu Washingtone, birželio 26, 27 ir 28 dienomis aplankytų savųjų valstybių senatorius ir kongresmanus, su jais nuoširdžiai pasikalbėtų Lietuvos išlaisvinimo reikalais ir įteiktų raštu prašymus remti mūsų pastangas Lietuvos nepriklausomybės atstatymo byloje.

JAV kongresmanai jungiasi į komitetą

Be iki šiol į Amerikos Lietuvių kongreso rengimo komitetą jau įsijungusių senatorių ir kongresmanų garbės nariais, sutiko įeiti į rengimo komitetą dar šie kongresmanai: John C. Kluczynski — 5 distrikto, Illinois, John J. Rooney — 14 distrikto, New York, Frank J. Becker — 5 distrikto, New York, Silvio O'Conte — 1 distrikt. Mass, Harold D. Donohue — 4 distrikto, Mass., John H. Dent — 21 distr., Pensylvania.

Sušaudytas Can

SAIGONAS. — Buvusio Vietnamo prezidento brolis Ngo Dinh Can, 53 m., sušaudytas šeštadienį, stebint 150 atstovų bei spaudos žmonių. Sušaudytasis buvo kaltinamas žiaurumu, žudynėmis, neteisėtais areštais Can, sirgęs cukraus liga, į mirties vietą buvo atgabentas vežimėliu. Prie pasmerktojo buvo ir katalikų kunigas. Su Can mirtim sunaikintas paskutinis Diem šeimos narys Vietnamo žemėje. Vienas buvęs prez. Diem brolis yra katalikų arkivyskupas, o kitas buvo Anglijoj ambasadorium. Abu gyvena užsienyje. Brolio žmona madam Nhu gyvena su vaikais Prancūzijoj.

KALENDORIUS

Gegužės 11 d.: šv. Pilypas ir Jokūbas apašt., Mamertas, Skirdaudas.

Gegužės 12 d.: šv. Nerijus, Vaidutis.

Saulė teka: 5:36 v., leidžiasi 7:58 v.

ORAS

Chicagoje ir apylinkėse šiandien giedra ir šilta. Temperatūra apie 80 l.

Sovietai talkininkaus agresijai

JAKARTA, Indonezija. — Oficialiai Antaros agentūra praneša, kad Sovietų Sąjunga pažadėjo padėti nugalėti Malaysia, kaip naują neokolonistų koloniją. Tai pažadėjęs Sovietų Sąjungos ambasadorius Michailosovas.

Sausros ir lietus

WASHINGTONAS. — Bulgarijoj šįmet laukiama blogo derliaus dėl sauso pavasario. Kaip radijo Free Europe skelbia, Lenkijoj ir Vengrijoj bus blogas derlius nes ten yra perdrėgnas pavasaris, gi visuose komunistų valdomuose kraštuose pats didžiausias derliaus priešas yra kolchozinė santvarka.

Pabaltijo negalime pamiršti

Pabaltijo pavergimas sunki kultūrinė ir moralinė žala Europai

ŠVEICARIJA. — Ryšium su Ziuricho mieste rengiamomis Baltų dienomis (geg. 8-11 d.) šveicarų Bazelyje leidžiamas dienraštis "National Zeitung" (nr. 199, geg. 2-3 d.) paskelbė platų Bernhard Lamey str. "Pabaltijo kraštai neprivalo būti pamiršti". Tos Baltų dienos, pasak laikraščio, primenančios tragišką trijų laisvų valstybių ir tautų likimą. Tos trys tautos bei valstybės priklauso Vakarams, tarptautinės teisės nepaisant jos buvo išniekintos rytų kolonializmo ir išstumtos iš europinių kraštų bendruomenės. Tas Pabaltijo valstybes sovietams pasiglemžus Europa patyrusi ne tik moralinį, politinį ar žmogiškąjį nuostolį. Tai Europai padaryta sunki kultūrinio bei materialinio pobūdžio žala.

Atpasakojęs Pabaltijo kraštų pažangą nepr. laikais, str. autorius ypatingai pabrėžė jų kultūros įnašą. Esą švietimo srity nuolat vyko bendradarbiavimas su Vakarų kraštais, Lietuvos universitete dėstė ir šveicarai (paminėtas prof. dr. Eretas). Nurodyta į Pabaltijo teatrus, užsieniečių menininkų gastroles ir ypatingai atkreiptas dėmesys į Pabaltijo tautų folklorą, tautosaką — čia posireikšdavo ypatingai svarbi ir vaisinga įtaka Vakarų bendrajai kultūrai.

Baigiant nurodyta į šimtų tūkstančių baltų išeivių pasiryžimą išlaikyti bent dvasines politiniai atplėštų tėvynių vertybes. Toji valia išlaikyti dvasinius turtus atskleidžiama ir Šveicarijoje surengtose Baltų Dienose. "Nat. Zeitung" straipsnis iliustruotas Estijos sostinės Talino vaizdu. (E.)

Tebeskaičiuojami nuostoliai

CHICAGA. — Praėjusį savaitgalį praėjęs viesulas padarė nemaža žalos netoli "Draugo" esančiam Midway aerodrome ir apylinkėje. Nuostoliai skaičiuojami apie 250,000 dol. Taip pat viesulas palietė daugelį Chicagos vietų, nutraukydamas vielas, išversdamas medžius, nuplėšydamas stogus. Michigan valstybėje viesulas padarė dar daugiau žalos, juo labiau, kad ryšium su audra žuvo tuzinas asmenų ir šimtinė buvo sužeista. Iš viso audros ir viesulai siautė visą praėjusį savaitgalį, padarydami visoje Amerikoje milijonus dolerių nuostolių.

Sen. Daniel Brewster, D.-Md., gegužės mėn. 19 d. Maryland pirminiuose rinkimuose tikisi nugalėti sen. Wallace, kuris kituose pirminiuose rinkimuose surinko labai daug balsų, nes darbininkai dažnai už jį balsuoja, kadangi jis eina prieš civilinių teisių įstatymą, gi baltieji darbininkai jžiūri negrų protegavimą.

Salė Stalino paminklo vietoj

VIENA. — Čekoslovakijos vyriausybė praneša, kad toj aikštėj, kur buvo pastatytas ir prieš 17 mėnesių nugriautas kruvinojo Stalino paminklas, bus statoma kultūros centras. Jame bus galerija ir muzikos salė.

Chruščiovas į Daniją

OSLO. — Oficialiai jau pranešta, kad Chruščiovas ir 50 kitų aukštų komunistų asmenų atvyks birželio 21 d. į Daniją ir iš ten vyks į Skandinaviją, kur juos pasitikti, kaip jau buvo skelbta, ruošiasi sutikti ir Birželio komitetas, pasirengęs atskleisti visus komunizmo žiaurumus.

Mirė kan. M. Sandanavičius

Po trumpos, bet sunkios ligos gegužės 7 d. O'Connor ligoninėje, San Jose, Calif., mirė kan. prof. Mečislovas Sandanavičius. Velionis buvo gimęs 1900 m. lapkričio 18 d. Jaučakių km., Vilkijos valsč., Kauno apskr. Mokėsi Kauno gimnazijoje ir kunigų seminarijoje bei universitete, kurį baigė 1926 m. bažnytinių teisių licenciato laipsniu. Kunigu įšventintas 1925 m. birželio 14 d. Kaune. Nuo 1926 m. dirbo Kauno arkiv. bažnytinio tribunolo sekretorium, bažnytinių turtų valdymo tarybos ir metrikų skyriaus referentu. Nuo 1928 m. buvo gen. štabo vicekapelionu ir Kauno kunigų seminarijos profesorium, dėstydamas lotynų kalbą, Bažnyčios istoriją ir teisės filosofiją. 1932 m. buvo išrinktas Šv. Kazimiero draugijos iždininku. 1940 m. paskirtas garbės kanauninku ir arkivyskupo sekretorium. 1944 m. pasitraukė į Vokietiją ir dirbo lietuvių sielovadoje, kol 1950 m. persikėlė į J. A. Valstybes. Čia keletą metų mokytojavo Šv. Teresės akademijoje Kansas City, dėstydamas rusų kalbą, o nuo 1954 m. dirbo San Francisco vyskupijoje, amerikiečių sielovadoje. Nuo jaunų dienų rašė spaudoje, Tiesos Kelyje, Žvaigždėje, Ryte, Amerikos Lietuvy, Drauge ir kt. Yra rašęs ir beletristinių dalykėlių slapyvardžiu D. Pukas.

Kan. M. Sandanavičiaus palaikai laidojami gegužės 11 d. Los Gatos, Calif.

Priedas garbinimuose po palaiminimo

Apeigų kongregacija iš Vatikano praneša, kad garbinimuose po palaiminimo Švč. Sakramentu reikia pridėti dar vieną: "Garbinkime Šventąją Dvasią, Ramintoją." Šis garbinimas turi būti sakomas po "Garbinkime Jėzų Švč. Altoriaus Sakramente."

- **Valdosta,** Ga., apie 90% aukštųjų ir aukštesniųjų mokyklų mokinių rūko.

Trumpai iš visur

- *J. E. Hoover* mini 40 m. sukaktį, kaip vadovauja Federal Bureau of Investigation (FBI) įstaigai. Hooveris sausio 1 d. sulauks 70 m.
- *Lėktuvo* katastrofoj, pareikalavusioj 44 žmonių gyvybių, manoma kaltas Frank Gonzalez, buvęs 1960 m. JAV jachtininkų komandos dalyvis pasaulinėj olimpiadoj. Rastas pistoletas lėktuvo nukritimo vietoj jam priklausė, gi lėktuvo kapitonas buvo nušautas, kaip rodo įrašytas pranešimas: "Aš esu peršautas. Dieve, gelbėk".
- **Kiek arklių pasaulyje.** Apskaičiuojama, kad dar visame pasaulyje yra apie 74 milijonai arklių. Nuo 1939 metų arklių skaičius sumažėjo 32 procentais.
- **Sovietų Sąjunga** skelbia, kad jau esą krašte 10 mil. televizijos aparatų.
- **Eksporto - Importo bankas** Washingtone paskolino 11 mil. dol. Čilės b-vei plieno gaminių pirkimui Amerikoje.

SOCIALINIS DRAUDIMAS
IR DARBAS
TVARKO PRANAS ŠULAS ir JONAS ŠOLIŪNAS

NAUJAS MOKESČIŲ ĮSTATYMAS

Kongreso priimtas naujas mokesčių įstatymas bazuotas nauja JAV-ėms ekonomine teorija, apimančia ekonominį augimą. Kongresmanas Wilbur Mills, šio įstatymo rėmėjas, pasakė, kad šio pakeitimo tikslas yra įgalinti balansuotą biudžetą, padidinant darbus ir investavimą bei suteikiant plačiausią galimybę privačios ekonomijos iniciatyvą. Šis kraštas yra nusistatęs praplėsti ekonominę veiklą be infliacinio kainų kilimo ant nebalansuoto biudžeto. Sumažinus aukštus mokesčius, žmonės turės daugiau pinigų išleidimui. Jų pirkiniai savo ruožtu įgalins daugiau darbų ir daugiau produkcijos.

Valdžios surinkti mokesčiai šios praplėstos ekonomijos per kelių metų lakiotarpį duotų pakankamai įplaukų, kad subalansuotų biudžetą. Šis mokesčių sumažinimo pasiūlymas buvo padarytas prez. Kennedy. Jį rėmė darbo unijos ir biznio bei valdžios ekonomistai. Šis mokesčių sumažinimas daugumos laikomas naujausia ekonomine priemone, išdirbta per 30 metų nugalėti despresijoms.

Mokesčiai pasilieka aukšti ir progresyvūs, reiškią didėjančius mokesčius su didėjančiais atlyginimais. Mokesčių dydis pr. m. nuo 20% mokesčiais apdedamo atlyginimo ligi 91 proc. Šiais metais jis bus nuo 16% ligi 77% ir dar sekančiais metais nuo 14% ligi 70%. Žemiausios uždarbio grupės, žinoma, mokesčių nemoka.

Tuo būdu su žmonių didėjančiom įplaukom ir valdžios įplaukos sparčiai didėja. Kuo turtingesni žmonės, tuo daugiau gauna valdžia. Tas pats principas yra pritaikomas korporacijoms. Pagal senąjį įstatymą mažos kompanijos mokėjo federalinei valdžiai 30% nuo savo įplaukų ir didelės kompanijos 52%. Pagal naująjį įstatymą mažos kompanijos šiais metais mokės 22%, o didžiosios 50%, o sekančiais metais 48 proc.

A.C.N.S.

JŪS KLAUSIATE, MES ATSAKOME

Kl. Esu gimęs 1899 m. rugsėjo mėn. 15 d. Manau pensijos prašyti nuo 1965 m. sausio 1 d., bet dar 1965 m. keletą mėnesių manau dirbti. Jeigu aš pensijos reikalu kreipčiausi pradžioj 1965 m. ar pensiją gaučiau nuo 1965 m. sausio 1 d.? Kada man pensiją pradėtų mokėti nesvarbu, nes aš dar dirbsiu. Ar pensijos reikalu turiu kreiptis prieš man sukankant 65 m.? Bet kreipiantis anksčiau aš už šiuos metus neturėčiau įrodymo kiek šiais metais uždirbsiu. Ar pensijos reikalu reikalinga asmeniškai kreiptis, ar pakanka paštu pasiųsti prašymą su reikalingais dokumentais. Ir kokio dydžio būtų mano pensija? **V. S.**

(Seka uždarbių lentelė)

Ats. V. S. Sprendžiant iš pateiktųjų uždarbių duomenų, jūsų mėnesinė socialinio draudimo pensija būtų apie $123.

Jūs pensijos galite prašyti nuo 1965 m. sausio mėn. 1 d. Jeigu tais metais neuždirbsite virš $1,200 per metus, tai gausite visus mėnesinius čekius.

Pareiškimą pensijai gauti galite paduoti jau ir šiemet, sulaukę 65 metų amžiaus. Tačiau jei žadate dar dirbti šiek tiek ir 1965 metais, tai patarčiau pareiškimą įteikti metams pasibaigus, kada turėsite visus duomenis apie šių metų uždarbius.

Socialinio draudimo įstaiga pageidauja, kad pensijai pareiškimas būtų paduotas asmeniškai, tačiau, dėl rimtų priežasčių to negalint įvykdyti, pareiškimą galima pasiųsti ir paštu, pridedant visus reikalingus dokumentus. **J. Šoliūnas**

Kl. Mano namo savininkas (ne lietuvis) turi jau virš 80 metų, viengungis, neturi čia nei brolių, nei giminių. Tai kada jisai numirs, tai kam aš tuojau turėsiu mokėti nuomą? Ar tam, kas ateis ir pasakys, kad jis yra jo įpėdinis, ar turi įrodyti teises į šį namą? Bijau, kad atsiras visokių apgavikų. Tai prašyčiau man atsakyti. **T. C.**

Ats. T. C. Jeigu taip atsitiktų, kad namų savininkas mirtų ir nepaliktų savo įgaliotinio, tai nuomos pinigus galėtumėte įmokėti savininko sąskaiton bet kuriame artimiausiame banke. Iš banko gausite kvitą, kuriuo galėsite įrodyti įpėdiniams, kad nuompinigius sumokėjote. Paprastai bankas praneša, iš ko gauti pinigai pagal nurodytą adresą, kur savininko yra nuosavybė. **Pr. Šul.**

KAIP GYVENA PENSININKAI LOS ANGGELES

Stropai gyvena prie lietuvių bažnyčios Los Angeles, o mums į bažnyčią 25 mylios. Mūsų namai yra ant kalnelio. Nuo okeano apie 20 blokų. Mums nėra pavojaus potvynio, gaisrų, nes vanduo užlieja tik slėnį, o gaisrai būna kur krūmai įkaista nuo saulės. Pas mus nuolatos yra vėjelis. Tai nesilaiko smogas ir nėra didesnių karščių. Mes gyvename kaip kurorte; didelė ramybė, nepravažiuoja auto, maži namukai su žydinčiomis gėlėmis ir medžiais — apelsinais, citrinomis. St. Monica nuo mūs apie 9 mylios. Inglewoodo aerodromas apie 7 mylios, Culver sritis apie 5 mylios. Culver srity yra kino studija "Metro". Netoli, kokia 8 blokai yra Lojolos universitetas su bažnyčia, su dideliais viešbučiais ir didžiuliu palmių ir gėlių parku, vadinasi "Loyola Village". Jokių fabrikų bei įmonių arti mūsų nėra. Oras grynas, be čikagiškių bacilų, kurios ėdė mano plaučius. Mūsų vieta vadinasi Western of Los Angeles. Yra miesto užkampis, aplink apsuptas miestelių. Tai didelė blogybė, nes kliudo geram susisiekimui su miestu ir labai pabrangina busu kelionę, mat, kiekvienas miestelis turi savo autobusus ir vis reikia atskirai mokėti. Čia be savo automobilio, tai lyg be kojų. Čia puikus oras, bet susisiekimas — brangus. Bet pensininkams — rojus. Visi 65 metų neturtingieji gauna po $100 (vyrai ir žmonos, moterys), be to jie gauna nemokamą gydymą ir vaistus. Nedidelis mokestis už mažą trijų ratų automobilį, su kuriais pensininkai - ligoniai važinėja į krautuves, į pajūrį. Gazolinas pigesnis, negu Chicagoj, o tokią mašinėlę galima pirkti už $100.

—Vladas Š.

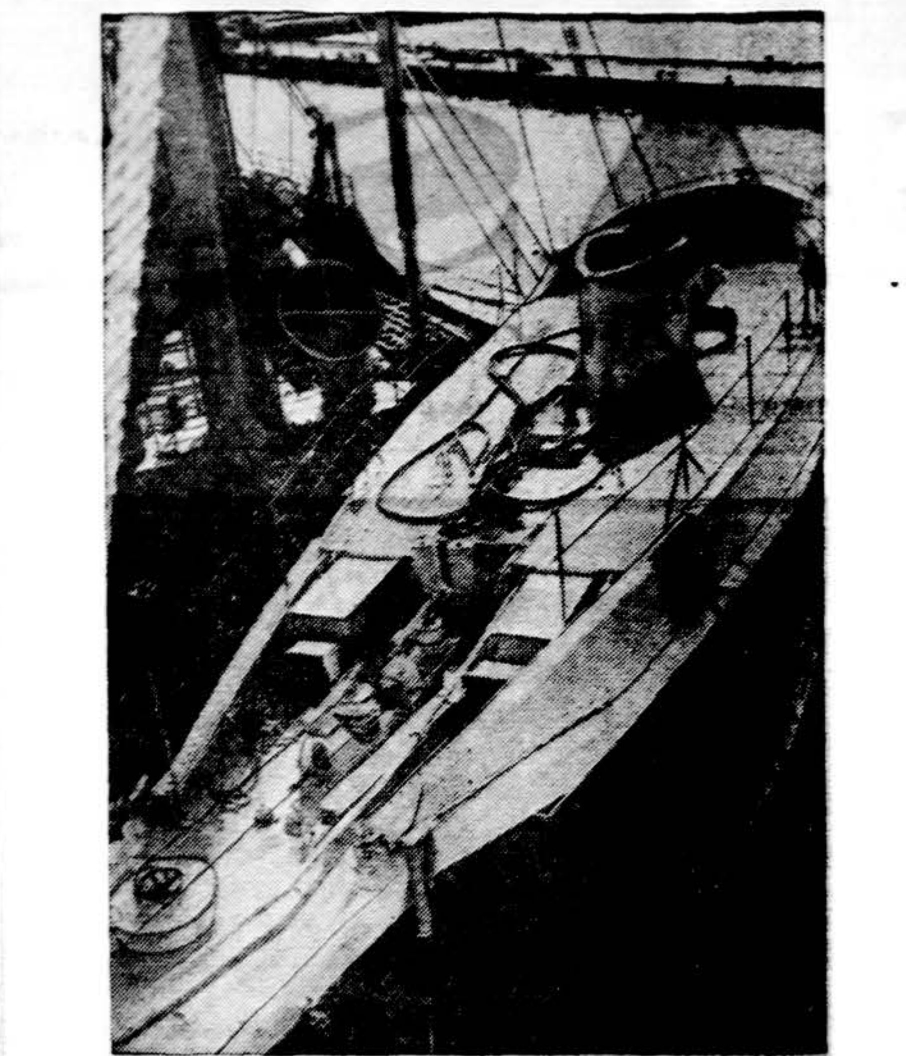

Batiskafas **Trieste II** (nardymo aparatas jūros **gelmėms pasiekti** be kabelio) rodomas užkrautas ant laivo Bostone, **kur jis buvo atgabentas** iš San Diego, Calif. nardymams iki jūros **dugno vėliau šį mėnesį** toje srityje, kurioje nugrimzdo į gelmes ir **buvo sutriuškintas** branduolinis povandeninis laivas Thresher.

IŠ LB SOC. KLUBO VEIKLOS

— LB Soc. klubo vicepirm. A. Čepulį praeitą savaitę aplankė keturi asmens, teiraudamiesi informacijų dėl nuo nacių nukentėjimo kompensacijos gavimo ir dėl terminų prašymams paduoti. Vienas interesantas buvo atvykęs net iš Detroito, Mich.

— M. Šulaitienė, kuri prieš 3 metus atvykusi į Chicagą iš Lenkijos, suinteresuotiems gali suteikti adresų lietuvių, gyvenančių Suvalkų trikampyje ir Varšuvoje. Tuo reikalu rašykite: 4436 S. Washtenaw ave., Chicago, Ill. 60632.

TRUMPAI

— Illinois valstijos darbo tarnyba paragino darbdavius, kad samdytų darbams vyresnio amžiaus darbininkus, kurie dėl savo patirties gali būti įmonei naudingesni.

— JAV-bių Census biuras pranešė, kad praeitą savaitę smulkmenų pardavinėjimo krautuvės turėjo pelno $4,804,000,000, t. y. 4% daugiau, negu praeitais metais.

— Norvegijoje veik visi darbininkai turi 3 savaičių atostogas, o dabar paskirta komisija, kurios uždavinys išnagrinėti 4 savaičių privalomų atostogų.

— Jauni graikai emigruoja, o seni grįžta į tėvynę. Per paskutiniuosius 3 metus iš Graikijos išemigravo 232,000 asmenų į kitas šalis darbo ieškodami. Tuo pačiu laiku 169,000 senesnio amžiaus graikų iš kitų kraštų grįžo į tėvynę. Daugiausia graikų emigravo į JAV-bes. Apie tai praneša oficiali graikų agentūra.

— Nori suvienodinti arbatpinigius. New Yorko Hotel Trade taryba deda pastangas, kad suvienodintų viešbučių tarnautojų arbatpinigius. Tuo pačiu laiku padavėjai bando gauti iš JAV iždo departamento pripažinimą 339.768.13 iš jų algų atskaitytą ir darbdavių įmokėtą sumą socialiniam draudimui. Šiuo metu tie pinigai padėti į įkurtą trust fondą, nes valdžia atsisako tai akceptuoti. **L.P.Š.**

Visame pasaulyje nieko žmogui sveikesnio nėra, kaip anksti ir praktiškai įsitikinti, kad gero žmogaus pasitenkinimu yra jo teisingumas bei taurumas ir kad žmonių pagarba ar peikimas yra kaip lapų šlamėjimas, kuris keičiasi su vėju.

— Sailer

FRANK'S T. V. & RADIO, Inc.
3240 S. HALSTED ST. Telef.: CA 5-7252
DIDELIS PASIRINKIMAS ĮVAIRIAUSIŲ TELEVIZIJOS, RADIO, STEREO APARATŲ. PARDAVMAS IR TAISYMAS
ORO VĖSINTUVAI — AIR CONDITIONING

Kas tik turi gerą skonį,
Viską perka pas Lieponį!
LIETUVIŲ PREKYBOS NAMAI
TURI DVI KRAUTUVES CHICAGOJE:
BRIDGEPORTE, 3207 S. Halsted St., Victory 2-4226
Vedėjas E. RUDAITIS
FURNITURE CENTER, INC.
MARQUETTE PK., 6211 S. Western, PRosp. 8-5875
Vedėjas J. LIEPONIS
Pirmad. ir ketvirt., nuo 9 iki 9:30. kitom dienom nuo 9 iki 6 v.v. Penktadieniais vakare iki 9:30 val. vakaro. Sekmadieniais atdara nuo 12 iki 5 valandos.

STANDARD FEDERAL
SAVINGS AND LOAN ASSOCIATION
4192 Archer Ave., Chicago, Illinois 60632
Tel. — VIrginia 7-1141
TURTAS $87,000,000 REZERVAI $8,500,000
UŽ TAUPMENAS MOKAME 4¼% DIVIDENDĄ KAS TRYS MĖNESIAI.
Paskolos namams įsigyti ar taisyti.
DARBO VALANDOS:
Pirmad. 9 iki 8 val. vak.
Antrad. 9 iki 4 val. vak.
Trečiad. — nedirbama
Ketvirtad. 9 iki 8 val. vak.
Penktad. 9 iki 4 val. vak.
Šeštad. 9 iki 12 valandos
JUSTIN MACKIEWICH, Jr.
Prezidentas

DRAUGAS
THE LITHUANIAN WORLD-WIDE DAILY
4545 WEST 63rd ST., CHICAGO, ILL. 60629. Tel. LUdlow 5-9500

Second Class Postage paid at Chicago, Illinois. Published daily, except Sundays, days after Christmas and Easter, by the Lithuanian Catholic Press Society

Subscription rates: $14.00 per year in Chicago, Cicero and Foreign. $12.00 per year outside of Chicago and in Canada

Prenumerata:	Metms	½ metų	3 mėn.	1 mėn.
Chicagoj, Cicero ir užsienyje	$14.00	$7.50	$4.24	$1.75
JAV ir Kanadoj	$12.00	$6.50	$3.75	$1.50

● Redakcija straipsnius taiso savo nuožiūra. Nesunaudotų straipsnių nesaugo, juos grąžina tik iš anksto susitarus. Redakcija už skelbimų turinį neatsako. Skelbimų kainos prisiunčiamos gavus prašymus.

● Redakcija dirba kasdien 8:30 — 5:30, šeštadieniais 8:30 — 12:00.

● Administracija dirba kasdien 8:30 — 5:00, šeštadieniais — 8:30 — 12:00.

MOVING
J. NAUJOKAITIS
Ilgų metų patyrimas
Apdraustas perkraustymas
WA 5-9209 Chicago, Ill.

LEO'S SINCLAIR SERVICE
LEONAS FRANCKUS, Sav.
Stabdžiai, Sankabos, Transmisijos, Tune-ups ir Motorų Remontas
5759 So. Western Avenue
Kampas 58th Street
Telefonas PRospect 8-9533

P. ŠILEIKIS, O. P.
Ortopedas, Protezistas
Aparatai-Protezai. Med. bandažai. Spec. pagalba kojoms (Arch Supports) ir t. t.
ORTHOPEDIJOS TECHNIKOS LAB.
Val. 9-4 ir 6-8. Šeštad. 9-1.
2850 W. 63rd St., Chicago 29, Ill.
Tel. PRospect 6-5084

DR. ANNA BALIUNAS
AKIŲ, AUSŲ, NOSIES IR GERKLĖS LIGOS
PRITAIKO AKINIUS
2858 West 63rd Street
Val.: kasdien 10—12 val. ir 7—9 v. vak. Šeštadieniais 10—1 val. Trečiadieni uždaryta. Ligoniai priimami susitarus.
Ofiso telefonas: PR 8-3229.
Res. telef. WAlbrook 5-5076

Res. HE 6-1670
DR. K. G. BALUKAS
AKUŠERIJA IR MOTERŲ LIGOS
GINEKOLOGINĖ CHIRURGIJA
6449 So. Pulaski Rd. (Crawford Medical Building) Tel. LU 5-6446
Priima ligonius pagal susitarimą.
Jei neatsiliepia skambinti MI 3-0001

Ofisas 3148 West 63rd Street
Tel.: PRospect 8-1717
Rezid.: 3241 West 66th Place
Tel.: REpublic 7-7868
DR. S. BIEŽIS
CHIRURGAS
Valandos: Kasdien nuo 1 iki 3; treč. uždaryta. Antrad. ir penkt. vakarais nuo 7 iki 8.

DDR. VL. BLAŽYS
PLAUČIŲ IR VIDAUS LIGOS
2801 West 63rd Streeet
Kampas 63-čios ir California
Val. kasdien nuo 6—8 val. vak. Šešt. 2—4 val
Trečiad. ir kitu laiku pagal sutarti
Ofiso telef. 476-4042
Res. WAlbrook 5-3048

DR. G. K. BOBELIS
Inkstų ir šlapumo takų chirurgija
Tel. 695-0533 Elgin
425 No. Liberty Street,
Route 25, Elgin, Illinois
Valandos pagal susitarimą

Tel. ofiso HE 4-5849, rez. HE 4-2324
DR. PETER T. BRAZIS
GYDYTOJAS IR CHIRURGAS
2434 West 71st Street
Val.: pirm., ketv. 1-4, vakar. 7-9, antr., penkt. 1-5, treč. ir šešt. tik susitarus.

Tel. ofiso HE 4-5758; Res. HI 5-3226
DR. S. ir M. BUDRYS
GYDYTOJAI IR CHIRURGAI
2751 West 51st Street
Bendra praktika ir Alergija)
Valandos: pirm., antr., ketvirt. 2-9 val., penkt. 10 v. r. iki 9 v. v., šeštad. 10 v. r. iki 1 p. p. Ligonius priima pagal susitarimą.

Tel. ofiso 735-4477; Res. PR 8-6960
DR. E. DECKYS
GYDYTOJA IR CHIRURGĖ
SPECIALYBĖ — NERVŲ IR EMOCINĖS LIGOS
CRAWFORD MEDICAL BLDG.
6449 So. Pulaski Rd.
Valandos pagal susitarimą.

Res. GI 8-0873
DR. W. M. EISIN-EISINAS
AKUŠERIJA IR MOTERŲ LIGOS
6132 So. Kedzie Ave., WA 5-2670
Valandos pagal susitarimą. Jei neatsiliepia skambinti MI 3-0001.

Ofiso HE 4-1414, Rez. RE 7-6867
DR. B. GAIŽIŪNAS
GYDYTOJAS IR CHIRURGAS
Specialybė akušerija ir moterų ligos
2454 West 71st Street
(71-os ir Campbell Ave. kampas)
Val.: kasdien 1—3 ir 6—8 val. vak. Šešt. 12—3 v. p. p.
Trečiadieniais uždaryta

DR. A. GARUNAS
GYDYTOJAS IR CHIRURGAS
VIDAUS IR VAIKŲ LIGOS
2737 West 71st Street
VAL.: kasdien nuo 6-8 val. vak. Šeštad. nuo 10 iki 12 valandos.
Trečiadieniais uždaryta
Ligonius priima pagal susitarimą
WA 5-2017.

Ofiso tel. PR 8-2220
Namų — rez. PRospect 8-9081
DR. JANINA JAKŠEVIČIUS
JOKŠA
GYDYTOJA IR CHIRURGĖ
VAIKŲ LIGOS
2656 West 63rd Street
Pirmad., antrad., ketvirt. ir penkt. nuo 11 iki 1 v. ir nuo 4 iki 7 v. v. Šeštad. nuo 1 iki 4 val.

Tel. ofiso PO 7-6000, rez. GA 3-7278
DR. A. JENKINS
GYDYTOJAS IR CHIRURGAS
3844 West 63rd Street
Val.: kasdien nuo 1—4 p. p. ir 6 iki 8 val. Trečiad. ir šešt. uždaryta.

Telefonas: GRovehill 6-1595
DR. ALDONA JUŠKA
AKIŲ LIGŲ SPECIALISTĖ
PRITAIKO AKINIUS
2422 West Marquette Road
Valandos: 9—12 ir 7—9 v. v. pagal susitarimą, išskyrus trečiadienius, uždaryta.

Ofiso PR 6-1795. Rez. TR 8-0281
DR. ALG. KAVALIŪNAS
VIDAUS IR KRAUJO LIGOS
2300 West 51st Street
Oakley Medical Arts
Pirm., antr., ketvirt. ir penkt. nuo 2—4 ir 6—9 ir pagal susitarimą.

Ofiso ir buto tel. OLympic 2-1381
DR. F. V. KAUNAS
GYDYTOJAS IR CHIRURGAS
1407 So. 49th Court, Cicero
Kasdien 10-12 ir 4-7. Treč. ir šeštad tik susitarus.

Tel. REliance 5-1811
DR. WALTER J. KIRSTUK
(Lietuvis gydytojas)
GYDYTOJAS IR CHIRURGAS
3925 West 59th Street
Val.: Pirmad., antrad., ketvirtad. ir penkt. nuo 1—4 p. p., 6-30-8:30 val. vak. Šeštad. 1-4 val., trečiad. uždaryta.

Tel. ofiso ir buto OLympic 2-4159
DR. P. KISIELIUS
GYDYTOJAS IR CHIRURGAS
4938 W. 15th Street, Cicero
Kasdien 1—3 val. ir 6—8 val. vak., išskyrus trečiadienius.
Šeštadieniais 12 iki 4 popiet

DR. IRENA KURAS
GYDYTOJA IR CHIRURGĖ
KŪDIKIŲ IR VAIKŲ LIGŲ SPECIALISTĖ
MEDICAL BUILDING
7156 South Western Avenue
Pirmad., antrad., ketv. ir penktad. nuo 11 val. iki 1 val. p. p. ir nuo 6 v. — 8 val. vakare. Trečiad. nuo 11 val. ryto. — 1 v. p. p., šeštad. 11 val. ryto iki 3 val. p. p.
Ofiso tel. RE 7-1168.
Res. tel. 239-2919.

DR. MARIJA LINAS
AKUŠERIJA IR MOTERŲ LIGOS
2817 West 71st Street
Telefonas HEmlock 6-3545
(OFISO IR REZ.)
Valandos pagal susitarimą

DR. A. MACIŪNAS
CHIRURGAS
2858 West 63rd Street
Tel. — PRospect 8-7773
Val.: pirmad. ir ketvirtad. 1-4 p. p., antrad. ir penktad. 5-8 v. v.

Ofiso HE 4-1818, Rez. PR 6-9801
DR. J. MEŠKAUSKAS
GYDYTOJAS IR CHIRURGAS
Specialybė — vidaus ligos
2454 West 71st Street
(71-os ir Campbell Ave. kampas)
Val.: kasdien 9-11 ryto ir 4-8 v. v. Šeštad. 9 v. r. — 2 p. p.
Trečiadieniais uždaryta

DR. JULIA MONSTAVIČIUS
GYDYTOJA IR CHIRURGĖ
VIDAUS LIGOS
10748 S. Michigan, Chicago 28, Ill.
Telef. ofiso: Pullman 5-6766
Namų: Beverly 8-3946
Priėm. val.: kasdien 6-8 v. v., šešt. 1-4 v. p. p. trečiadieni — uždaryta.

Tel. RE 7-8818
DR. ALBINA PRUNSKIS
GYDYTOJA IR CHIRURGĖ
Ofisas 2659 W. 59th Street
VALANDOS: 2-4 p.p. ir 6-8 p.p.
Trečiadieniais ir šeštadieniais uždaryta

Tel. Ofiso PR 6-7800; Namų 925-7697
DR. A. PUSTELNIKAS
GYDYTOJAS IR CHIRURGAS
SPEC. VIDAUS LIGOS
5150 So. Damen Avenue
Valandos: 1-9 p. p., išskyrus trečiadienį.
Šeštadieniais 10-5 v. p. p.

Ofiso telefonas — CL 4-2421
DR. AL. RAČKUS
GYDYTOJAS IR CHIRURGAS
4307 So. Kedzie Avenue
(Kampas Kedzie ir Archer)
VAL.: kasdien nuo 2 iki 8 val. vak.
Treč. ir sekmad. tik susitarus

DR. ZIGMAS RUDAITIS
SPEC. ORTHOPEDINĖS LIGOS
2745 West 69th Street
Priešais šv. Kryžiaus ligoninę
VAL.: Pirmad., antr., ketv., penkt. nuo 9 iki 11 v. ryte ir nuo 6-8 v. v. Šeštad. nuo 2-4. Trečiadieniais ir kitu laiku susitarus telefonu.
Telef. REpublic 7-2290.

DR. ANT. RUDOKAS, Opt.
Tikrina akis ir pritaiko akinius, keičia stiklus ir rėmus
4455 S. California Ave., YA7-7381
1 val. p. p. iki 8 v. v. kasdien; treč. uždara; šešt. nuo 10 v. r. iki 1 popiet.

Res. tel. PR 9-6730
DR. L. SEIBUTIS
Inkstų, pūslės ir šlapumo takų chirurgija
Ofisas: Naujas adresas: 2454 West 71st St. (71-os ir Campbell Avenue kampas), tel. 776-2880; 30 N. Michigan ave. Suite 808, tel. CE 6-7764.
Valandos pagal susitarimą

DR. J. J. SIMONAITIS
GYDYTOJAS IR CHIRURGAS
Adresas 4255 W. 63rd Street
Ofiso tel. REliance 5-4410
Rez. tel. GRovehill 6-0617
Valandos: 1-3 p. m. ir 6-8 p. m. Penkt. tik 1-3 p. p.
Trečiad. ir šeštad. pagal sutartį.

Offiso telef. CLiffside 4-2896
Rezid. telef. WAlbrook 5-3099
DR. P. STRIMAITIS
GYDYTOJAS IR CHIRURGAS
4644 So. Ashland Avenue
Bendra praktika ir specialiai chirurgija
Valandos kiekvieną dieną 2 — 4 ir 6—8 val. vak. Trečiadieniais ir sekmadieniais uždaryta, priimama pagal susitarimą. Šeštadieniais nuo 1 v. iki 5 v. v.

DR. VYT. TAURAS
GYDYTOJAS IR CHIRURGAS
BENDRA PRAKTIKA ir MOTERŲ LIGOS
Ofisas ir rez. 2652 W. 59th St.
Tel. PRospect 8-1223 ar PR 6-5577
Ofiso val.: Pirm., antr., treč. ir penkt. nuo 2 iki 4 ir nuo 6 iki 8 v. v. Šešt. 2—4 v. popiet ir kitu laiku — pagal susitarimą.

Of. tel. HE 4-2123. Namų GI 8-6195
DR. V. P. TUMASONIS
CHIRURGAS
2454 West 71st Street
Priiminėja ligonius tik susitarus.
Val. 2—4 p. p. ir 6—8 p. p.
Treč. ir šešt. uždaryta

Telefonas — GRovehill 6-2823
DR. A. VALIS-LABOKAS
GYDYTOJAS IR CHIRURGAS
2524 West 69th Street
Specialybė: AKUŠERIJA ir MOTERŲ LIGOS
VALANDOS: 1 iki 4 ir 6 iki 8 v. v.
Šeštadieniais 1 iki 4 val.
Trečiadieniais uždaryta

Tel. PRospect 6-9400
DR. ONA VAŠKEVIČIUS
(VAŠKAS)
GYDYTOJA IR CHIRURGĖ
6248 South Kedzie Avenue
Ofiso val. kasdien: 2-4; 6-8. Šeštad. nuo 2 iki 4v Treč. ir sekm tik skubiais atvejais ir susitarus.

Tel. ofiso PR 6-6446, rez. HE 4-3150
DR. F. C. WINSKUNAS
GYDYTOJAS IR CHIRURGAS
2420 West Marquette Road
Val. nuo 2 iki 4 v. v. ir 7 ir 8 v. v.
Treč. ir šeštad. pagal sutartį

DR. P. Z. ZALATORIUS
GYDYTOJAS IR CHIRURGAS
1821 South Halsted Street
Tel. ofiso CA 6-0257, rez. PR 6-6659
Rez. 6600 So. Ashland Avenue
Val. 11 v. ryto iki 2 v. p. p. 6-7 v. v.

Šiandieninės

JAUNAMEČIŲ PROBLEMOS

"Kai mes augome, mes buvome kitokie. Mums augant, jaunimas buvo kitoks, negu jis dabar yra. Jis buvo geresnis ir rimtesnis. Mūsų laikais ir nusikaltimų jaunimo tarpe rečiau tepasitaikydavo" — šitaip kalba dauguma senesniųjų žmonių, skaitydami ir per radiją bei televiziją girdėdami žinias apie keliolikmečių ar bendrai jaunimo dažnus nusikaltimus: plėšikavimus, mergaičių bei moterų išprievartavimus, žmogžudystes.

Tėvai visais laikais, visais amžiais panašiai kalbėdavo savo vaikams, norėdami įtikinti, kad jie buvo geresni jauni būdami, kad ir visas jaunimas buvo žymiai geresnis ir rimčiau žiūrėdavo į gyvenimą ir į savo ateitį. Tačiau ne viskas taip jau gerai klodavosi su jaunimu ir jų laikais. Visko būdavo. Ir jų tėvų rūpesčiai nebuvo maži. Pavarčius savo tėvų laikų spaudą, pamatysime, kad ir tada būdavo nemažai jaunimo nusikaltimų, dėl kurių rūpindavosi tėvai, spauda, mokytojai, valdžios sluoksniai. Aišku, kad ne be pagrindo yra ir dabartinių laikų susirūpinimas jaunimu, bet negalima būtų sutikti, kad šių laikų jaunimas visas yra pagedęs, kad jame nieko gero nėra likę, kad jis yra kitoks, blogesnis, negu mes ar mūsų tėvai buvo. Visais amžiais jaunimo ir jo auklėjimo bei švietimo problema buvo aktuali ir svarbi.

* * *

Tačiau turime pripažinti, kad šiais laikais jaunimo problemos yra sunkiau sprendžiamos. Jų yra daugiau ir keblesnių. Tiesa, Jungtinėse Amerikos Valstybėse dabar turime žymiai daugiau gyventojų, negu prieš keletą dešimtų metų, užtat ir nusikaltimų, kriminalinių ir kitokių, yra daugiau. Deja, konstatuotinas liūdnas faktas, kad nūn nusikaltimų skaičius, jei palyginti su anais "gerais" laikais, yra, jei galima taip pasakyti, neproporcingai didesnis. Jei taip, tai yra ieškotinos to priežastys.

* * *

Atrodytų, kad šie laikai doram jaunimo mokymui ir auklėjimui yra geresni, negu bet kada pirmiau yra buvę. Modernios mokyklos, geriau paruošti mokytojai, naujos, modernios mokymo priemonės, naujoviški mokymo metodai, gerai įrengtos laboratorijos, knygomis ir žurnalais gausios bibliotekos ir namuose vaikai turi geresnę aplinką. Nūn mokyklas baigia keliariopai daugiau jaunimo, negu bet kada pirmiau. Tai kodėl dabar yra pažymėtinai daugiau kriminalinių nusikaltimų jaunamečių ir bendrai jaunimo tarpe, negu būdavo seniau? Juk mokykla, būdama pirmoji po tėvų mokytoja ir auklėtoja, šiandien turėdama visokiausių naujų galimybių, turėtų daugiau duoti vaikams ir mokslo ir auklėjimo atžvilgiu, ji turėtų būti geresnė tėvų talkininkė išauginti vaikus tikrai gerais piliečiais, gerais žmonėmis. Bet atrodo, kad taip nėra. Šiandien daugiau jaunuolių paslysta gyvenimo kelyje, nešdami skausmą tėvams, apsunkinimus visuomenei ir valstybei, gėdą prieš kitus pasaulio kraštus.

* * *

Pakanka pavartyti vieno bet kurio didmiesčio kelių dienų ar kad ir vienos dienos spaudą, kad pastebėtume, kiek daug šiurpių dalykų aplink mus vyksta, ir daugiausiai jaunimo tarpe. Tų įvykių čia nereikia nei minėti, nes patys matom, kasdien skaitom ir girdim apie jaunuolių papildomus baisius kriminalinius nusikaltimus. Skaitome, kaip mokiniai mokyklose apmuša savo mokytojus, kaip jų susiformavusios gaujos užpuldinėja žmones apiplėšimo ir kitokiais išskaičiavimais, kaip dažnai ne tik užpuolamos moterys ir mergaitės ne tik išprievartaujamos, bet ir nužudomos. Apiplėšiamos finansinės ir kitokios įstaigos, įsibrauna į privačius namus, terorizuojant jų gyventojus ir apvagiant. Šių ir panašių nusikaltimų skaičiai ne mažėja, bet auga. Ir policija dažnu atveju pasidaro nebepajėgi jiems užbėgti už akių ir visus nusikaltimus išaiškinti, nes jų atsiranda perdaug.

* * *

Pabrėžtinai galima pakartoti, kad visais laikais būdavo nusiskundimų jaunimu, susirūpinimo jo ateitimi, nes visada būdavo nusikaltėlių jo tarpe. Bet ne tiek daug, kiek jų yra dabar. Skirtumas todėl, kad niekuomet praeityje nėra buvę tiek daug priaugančiojo jaunimo demoralizuojančios aplinkos, kiek dabar. Anais laikais spaudoje nebuvo tokių jaunimą piktinančių šlykštybių rašytame žodyje ir iliustracijose. Nebuvo garsinami kriminaliniai nusikaltimai, seksualiniai dalykai su visomis smulkmenomis. Filmas, televizija bei radijas taip pat nepiktino jaunučių žiūrovų bei klausytojų tokiomis programomis, kuriomis ir suaugę turėtų piktintis. Į augančius jos daro didelę ir blogą įtaką. Jos neigiamai veikia į augančiųjų charakterį ir dažnu atveju nustelbia visa tai, ką gero vaikai išmoksta mokykloje, ką gero girdi ir patiria iš tėvų. Anais laikais ryšiai tarp tėvų ir vaikų buvo artimesni. Šeimų židiniai nebuvo taip iširę, kaip dabar. Dažnesni būdavo šeimų pobūviai namuose. Tai sulaikydavo vaikus nuo bastymosi nežinia kur. Tėvai savo vaikų neišleisdavo iš savo akių tiek daug, kaip dabar, kai tėvai ir motinos išvyksta į darbovietes, paliekant vaikus su svetimais arba gatvės "globai".

Kaip toji aplinka paliečia lietuvių jaunimą ir iš viso kas darytina šiai būklei gerinti, tektų atskirai apie tai pakalbėti.

Vatikano visuotinio susirinkimo dekretas

Visuomeninio bendravimo priemonių klausimais

VYSK. V. BRIZGYS

Visuotinio susirinkimo antroji sesija priėmė ir paskelbė du dokumentu, kurie abu jau galioja ir saisto tikinčiuosius. Apie vieną iš jų — Liturginę konstituciją — jau buvo Draugе pakartotinai rašyta. Tikintieji labai pagrįstai domisi šia konstitucija, nes jos tikslas yra padėti tikintiesiems sąmoningai ir aktyviai dalyvauti liturgijoje.

Kaip galima spėti iš paties užvardijimo, ne mažiau svarbus yra ir antrasis dokumentas visuomeninio bendravimo priemonių klausimais. Be savų aiškinimų noriu supažindinti lietuvių visuomenę su šio dekreto turiniu. Jo atskiri klausimai privalėtų būti ypatingomis katalikų intelektualų, visuomeninink ų diskusijų, seminarų temomis, veiklos sritimis.

Dekreto įžanga

Visuomeninio bendrav i mo priemonėmis susirinkimas pavadino tas priemones, kurių pagalba visokias mintis, naujienas, net įsakymus galima tuo pačiu metu perteikti ne vienam kitam asmeniui, bet net ir plačiai visuomenei. **Tokios priemonės mūsų laikais** yra spauda, radijas, televizija, kino teatrai. Ateityje mokslas gali pateikti dar ir kitokių. Jos yra įdomiausios ir svarbiausios iš visų bendravimo priemonių, kokių pasigamino žmogui Dievo duotas protas, panaudodamas gamtoje esančias jėgas ir medžiagas. Šios priemonės, gerai naudojamos, daug padeda žmogaus dvasiniam tobulėjimui, kultūrėjimui, žmogui suteikia daug padorios atvangos. Blogai naudojamos jos gali padaryti ir padaro daug žalos. Dėl šių priežasčių Bažnyčia domisi jų naudojimo būdais, tuo domėtis privalo kiekvienas sąmoningas žmogus, o ypatingai krikščionis. Dėl šių priežasčių ir visuotinis susirinkimas pareiškia tais klausimais savo nuomonę ir turi vilties, kad ši nuomonė bus katalikams ir kitiems žmonėms kelrodžiu.

I. Bendrieji dėsniai Visuomeninio bendravimo priemonių paskirtis

Bažnyčiai rūpi, kad modernios technikos teikiamos visuomeninio bendravimo priemonės pirmoje eilėje tarnautų skleisti žmonių tarpe tiesą, palengvintų žmonėms išganyti sielas. Kur šios priemonės yra katalikų rankose ar katalikai joms nors vadovauja, jie turi rūpintis, kad tos priemonės tarnautų šiems tikslams. Šią pareigą turėtų jausti kiekvienas sąmoningas žmogus.

Susirinkimas pareiškia, kad Bažnyčia turi natūralią teisę naudoti šias priemones savo misijai. Kas kėsintųsi šią teisę Bažnyčiai paneigti ar kliudyti, nusikalstų natūraliam teisingumui.

Šioms priemonėms tinkamai vadovauti ir jomis naudotis krikščionys sugebės tiek, kiek žinos bendruosius dorovės dėsnius ir juos čia pritaikys.

Dorovės dėsniai ir protingumas kiekvieną žmogų saisto visada ir visur. Nepaisydamas dorovės reikalavimų ir protingumo žmogus degraduoja pats save ir kenkia sau bei kitiems.

Visuomenės informavimas

Pertiekiant visuomenei kokias nors žinias, nepakanka jų vien neiškraipyti ar neskelbti nebūtų dalykų. Kas to nepaisytų, būtų sąmoningas melagis ir šmeižėjas. Ir teisingas žinias reikia protingai persvarstyti, ar jas skelbti išmintinga, ar jų paskelbimas nepakenks be reikalo kuriam nors žmogui. Šie dorovės, teisingumo ir išminties dėsniai saisto ne vien pokalbius gyvu žodžiu, bet dar labiau spaudą, radiją, televiziją.

Dorovės ir išminties reikalavimai saisto ir vadinamas **meno teises.** Visuotinio susirinkimo dekretas pakartoja Bažnyčios jau ne kartą padarytą pareiškimą, kad klysta tie, kurie sako, jog dorovės įstatymai nesaisto meno ir estetikos. Ir rašytojai ir menininkai yra protingi Dievo kūriniai ir jie turi laikytis žmogų saistančių aukščiausių dėsnių. Tie dėsniai saisto rašytojus, radiją ir televiziją programų rašytojus ir ruošėjus, nes jie visi yra žmonės, jų kūryba skirta žmonėms.

Blogio atpasakojimas ir vaizdavimas

Blogų dalykų įvyksta, ir vien tylėjimu jie nebūtų nei panaikinti nei sumažinti. Dekretas įsakmiai pastebi ir primena, kad blogio atpasakojimas ir vaizdavimas gali ir privalo būti daro-

(Nukelta į 4 psl.)

Pulitzer premijos laimėtojai: 1963 m. Pulitzer premijas laimėjo šie 8 iškiliausi laikraštininkai. Viršuj iš k. į d.: Norman C. Miller, Wall Street Journal; James V. Magee, Albert V. Gaudiosi ir fotografas Frederick A. Meyer, Philadelphia Bulletin. Žemiau iš k. į d.: Malcolm W. Browne, Associated Press; David Halberstam, New York Times; Hazel B. Smith, Lexington (Miss.) Advertiser; Paul Conrad, Denver Post.

Sunaikintas komunistų prietiltis Afrikoje

Tanganikos-Zanzibaro susijungimas

KAZYS DUBYSA

Pietų Afrikos jaunos valstybės susilaukė nepaprastai reikšmingos žinios. Tanganikos demokratinės respublikos prez. Julius Nyerere 1964. IV. 23 d. pranešė, kad tarp jo ir Zanzibaro "liaudies respublikos" prez. Abeit Karume pasirašytas susitarimas, kuriuo Tanganika ir Zanzibaras susijungia į vieną valstybę. Nors nekalbama apie Zanzibaro vyriausybės tolimesnius veiksmus, bet Tanganikos prezidentas Julius Nyerere sušaukė savo vyriausybės narių nepaprastą posėdį ir 1964. IV 24 d. paprašė seimo jo susitarimą patvirtinti, kas žinoma, buvo padaryta, nes prezidentas susitarimą darė su seimo žinia, pritarimu ir patarimu.

Zanzibaro vyriausybė tyli

1964. I. 12 d. Zanzibare įvyko labai kruvinas sukilimas, kuriam vadovavo komunistai. Laimėjus sukilimą, išvijus sultoną Eeyid Bin Abdullą, išžudžius jo vyriausybės narius, sukilėliai Zanzibaro "liaudies respublikos" prezidentu paskyrė Abeit Karume, Afro-shirazis nacionalistų partijos vadą. Paskyrimas buvo komunistų priedanga.

Zanzibaro valdytojais buvo viceprezidentas, krašto apsaugos ir vidaus reikalų min. Kassim Hanga su užsienio reikalų ir min. pirm. šeiku Abdul Rahman Mohamet. Sukilime nemažą vaidmenį vaidino Kenijos Mau-Mau teroristas, save pasikėlęs į feldmaršalus, Jonas Okello. Jokio seimo nebuvo, buvę sultono seimo nariai buvo išvaikyti, iššudyti. Kaip žinome, Jonas Okello neseniai iš Zanzibaro buvo išvarytas. Nesigirdi ir apie galingąjį Hangą. Bet min. pirm. ir užs. reik. min. Mohamet šiuo metu yra išvykęs į Afrikos valstybes vizitavimui. Reikia spėti, kad visą valdymą turėjo savo rankose prez. Karume, pasirašęs susijungimo susitarimą, kuriam nereikia atsiklausti savo krašto žmonių, nes valdė diktatoriškai. Nėra paslapties, kad Karume bus pajutęs, jog jam nepavyks išsilakiyti diktatoriaus kėdėje. Dėl to jis ir padarė sprendimą priimti Tanganikos prezidento pasiūlymą ir abi valstybes sujungti į vieną, kol turi savo rankose galią, kol "draugų" neišmestas į šiukšlyną, kaip Stalinas.

Nyerere išpirko kaltę

Zanzibaro sukilimui laimėti padėjo Tanganikos prezidentas Nyerere. Jis pasiuntė į Zazibarą nemažas policines pajėgas, kaip skelbė, "neramumams suvaldyti". Jo policinės pajėgos padėjo laimėti Zanzibaro sukilimą, atnešusį į komunistų įsigalėjimą, komunistinės diktatūros režimą, saloje įkuriant komunistų prietiltį P. Afrikoje.

Jo policinėms jėgoms nesugrįžus namo, jam pačiam teko pergyventi komunistinius bandymus savo sostinėje Dar Es Salaam. Pirmasis šaulių batalijonas, vadovaujamas lt. Elisha Kavana algų pakėlimo priedangoje sostinėje suruošė neramumus, sudarė rimtą pavojų demokratinei laisvei. Tik Britanijos karinėms jėgoms ir laivynui pajudėjus iš kaimyninės Kenijos prez. Nyerere pavyko sukilusius karius sudrausti, sugrąžinti į kareivines. "Algų pakėlimas" buvo tik priedanga, reikalas siekė jo nuvertimo, paskatinimas atėjo iš Zanzibaro valstybės, atseit, komunistinio prietilčio Pietų Afrikoje. Reikia manyti, kad Tanganikos prezidentas savo padarytą klaidą pamatė, dėjo pastangas atitaisyti. Pačių afrikiečių pastangomis komunizmo prietiltis bus likviduotas. Nuopelnas, aišku, yra Tanganikos prezidento Nyerere, nes jis be reklamos vedė pasitarimus, pasiekė susitarimą, jį pasirašė.

Tanganikos-Zanzibaro respublika

Tanganika ir Zanzibaras yra artimos kaimynės. Jas skiria tik 22 mylių tarpas Indijos vandenyno. Tanganika yra viena iš didesnių valstybių Pietų Afrikoje. Zanzibaras yra visai maža valstybė, turi 300,000 gyventojų ir 1,020 kv. mylių žemės ploto. Tanganikos respubilkai priklauso 362,688 kv. mylių ir 10 mil. gyventojų. Taigi susijungusios valstybės turės 363,708 kv. mylių plotą ir 10,3 mil. gyventojų. Sostinė bus Dar Es Salaam. Tanganikos prezidentas yra bet kokios diktatūros priešas. Jis yra gana apsišvietęs, išsiauklėjęs, išsimokslinęs, turi filosofijos — ekonomijos daktaro laipsnį, kurį gavo Edinburgho universitete Anglijoje. Praktikuoja katalikybę.

Tarp Rytų ir Vakarų grumtynių, spėjama, laikysis neutralumo.

UPĖ Į RYTUS, UPĖ Į ŠIAURĘ

KAZYS ALMENAS

Romanas

Ne veltui laivo kapitonas vyresnysis leitenantas Zakhar Petrovič Ponifidine po šios kelionės įgijo garsą kaipo greičiausias Rusijos laivyno kapitonas visose septyniose jūrose, o gal net ir pačiam pragare. Bent "Kutuzov" įgula visai šventai tuo tikėjo, net ir tuo priedu apie pragarą, nes įgula įtarė, kad Ponifidine pasirašęs sutartį su nelabuoju, ir dabar, kai anas siunčia stiprius vėjus, visada juos parenka tokius, kad būtinai pūstų pageidaujama kryptim.

To garso Zakhar Petrovič niekad nebandė išsiginti, bet tokį gandą jis įgijo nevisai teisėtai. Nemaža nuopelnų čia priklausė ir plieno sutvirtinimams, kurie palaikė didžiuosius "Kutuzov" stiebus.

Įvyko šitai, jiems vos praplaukus Cap de la Hague, kai Ponifidine nutarė, jog pirmąjį išplaukimą į plačiuosius vandenis reikia atitinkamai pagerbti. Dar nesusipažinęs asmeniškai su admiraliteto jam primestais keleiviais (pani Stefana šiuo reikalu padarė žygių pas caro Aleksandro ambasadorių ir Paryžiuje esantį laivyno atašė), juos visus pakvietė į kapitono kajutę jūreiviškiems tostams. Jo nemažam nustebimui, tik vienas iš jų, būtent, grakščios laikysenos, elegantiškas, jaunas grafas tekalbėjo prancūziškai, o kiti šeši kalbėjo tik rusiškai ir tai dar gana tarmiškai, taip kaip kalbama Dono krašte. Aiškiai publika buvo nelabai rinktinė, ir Ponifidine rimtai suabejojo savo admiraliteto skoniu, vis dėlto pagerbti pirmąjį išplaukimą reikėjo ir kadangi Ponifidine pats buvo kilęs iš Poltavos, tai po trumpo laiko, per kurį jis jautėsi dar gana nepatogiai, ir po keleto tostų už Aleksandrą, už Kutuzovą ir patį Ponifidine jam grįžo vaikystės atsiminimai ir atsirišo jo rusiškasis liežuvis. Aplamai, dalykai pradėjo sparčiai aiškėti ir skaidrėti.

Pabaigus oficialių tostų eilę, atsirado priežasčių neoficialiems, tuo pačiu iškilo ir tam tikras nuomonių skirtumas apie susisiekimo priemonių pranašumą. Ponifidine mylėjo jūrą su visu savo St Cyr akademijos įdiegtu romantiškumu, o kas link fregatos "Kutuzov", tai jis buvo visai rapsodiškas. Jokios moters nebuvo taip mylėjęs Ponifidine, kaip šitą grakštų laivą. Tai po to, kai stiklinės buvo iškeltos jau kokį tuziną kartų, jis labai tiesioginiai ir galutinai pareiškė, kad niekad nebuvo, ir greičiausia niekad nebebus, tokios fregatos kaip "Kutuzov". Ir kas sapnuotų apie kitas keliavimo priemones ir jas minėtų, tuo pačiu atsikvėpėjimu, yra ne tik neišauklėtas, bet dargi abejotinos prigimties individas. Į tą Vasilius dar pusiau mandagiai, bet Fedka jau su savo sodriu nusispiovimu pareiškė, kad, jei jau nėra kito kelio kaip plaukti, tai gal tvarkoj naudoti ir tokią valtį kaip "Kutuzov", bet vis dėlto, ir čia jie patriotiškai priminė plačiojo Dono stepes, bet vis dėlto, jei esi vyras ir krikščionis, tai, žinoma, pats neginčytinai supranti, kad kaipo kelionės priemonę pats visų pravoslavų Dievas yra paskyręs arklį. Ir jei arklys neplaukia per marias, tai aiškiai dėl to, kad ponas Dievas iš viso nelabai palankiai į marias žiūrėjo. Šie pareiškimai davė gerą pagrindą visapusiškoms diskusijoms, kuriose nuomonių skirtumai susikristalizavo ir, iš tiesų, pradėjo juo toliau, juo radikaliau skirtis. Tokią pokalbio kryptį nulėmė dvi aplinkybės: viena — kapitono aiškiai neišsemiamas sandėlys kalvadoso, konjako, skaidriosios ir eilės kitų neišvardintų taurių gėrimų; ir antra — "Kutuzov", praplaukus Cap de la Hague, pataikė į čia rudenį dažnai užeinančias stiprias ir staigias audras. Po gausių tostų kajutė siūbavo dviejų įtakų supama: kapitono alkoholinių išteklių ir priedo dar — siūbavo labai realia prasme nuo vis didėjančios audros.

Pirmasis apsivėmė šiaip neperšnekus Gavrilis. Ta nemaloni aplinkybė jam atrišo liežuvį blogąja prasme. Kabėdamas pažaliavęs per sofos atramą ir traukomas vis naujų mėšlungiškų spazmų, kurių tikslas atrodė buvo išversti Gavrilio talpų skilvio turinį ant kapitono aksominių kėdžių, jis labai vaizdžiai ir kategoriškai pareiškė, kad laivai aplamai, ir "Kutuzov" ypatingai, buvo paties nelabojo išmislas, tikras ir garantuotas grabas doram kazokui.

(Bus daugiau)

Katalikų pasaulyje

INFILTRAVO BAŽNYTINES ORGANIZACIJAS

Brazilijos vyskupas Gregorio Warmeling savo Joinvillės vyskupijos laikraštyje pareiškė, kad komunistai buvo infiltravę kai kurias bažnytines organizacijas, ypač kai kuriuos Katalikiškos akcijos vienetus. Dabar vyksta valymai.

DIDŽIAUSIAS VIENUOLYNAS

Didžiausias trapistų cistersų vienuolynas pasaulyje yra Our Lady of Gethsemani vienuolynas Kentucky valstijoje. Šiomis dienomis 8 vienuolynų abatai susirinkę Belgijoje svarsto, ar nereikėtų atnaujinti ir pritaikyti nekurias šimtametes regulas prie mūsų laikų. Cistersų vienuolynas savo regulomis yra griežčiausias.

NUKENTĖJO ŽEMĖS DREBĖJIMUOSE

Nors anksčiau buvo paskelbta, kad katalikų Bažnyčios, mokyklos ir ligoninės mažai nukentėjo nuo Aliaskoje įvykusių žemės drebėjimų, šiomis dienomis gautos patikrintos žinios, kad katalikų nuosavybei buvo padaryta iki $750,000 nuostolių. Apie tai pranešė vysk. D. O'Flanagan.

VATIKANO SUVAŽIAVIMO DEKRETAS

(Atkelta iš 3 psl.).

mi visuomenei naudingu būdu. Tai priklauso nuo rašytojų, meninin kų geros valios ir išminties.

Atsakingumas už viešąją nuomonę

Visiems yra žinoma, kokios reikšmės turi vadinamoji viešoji, tai yra daugeliui bendra nuomonė į daugelį svarbių klausimų bei reikalų. Vienokią ar kitokią nuomonę spauda, radijas, televizija ne vien palaiko, paskleidžia, bet net ir sukuria. Šių priemonių savininkų ir tvarkytojų yra moralė pareiga perduoti ir skleisti teisingą nuomonę apie asmenis, įvykius, įvairius klausimus. Už kokios nors klaidingos nuomonės skleidimą spaudos, radijo, televizijos bendradarbiai tiek yra kalti prieš Dievą ir žmones, kiek kuris prisidėjo tą nuomonę skleisti.

Didžiausia atsakomybė tenka spaudos, radijo, televizijos, kinoteatrų savininkų ir tvarkytojų, ką jie patiekia visuomenei. Kartu su jais atsakingi yra recenzentai ir platintojai, ką ir kaip jie visuomenei rekomenduoja ir siūlo. Jų yra moralinė pareiga visuomenei rekodenduoti tik tai, kas naudinga ar nors nekenksminga visuomenės dorovei ir bendram labui. Visuomenei padėti ir ginti visuomenę nuo blogio ir šiose srityse valdžios pareigos yra tokios pat, kaip ir kitose gyvenimo srityse.

(Pabaiga rytoj)

Naudotojai

Ne mažiau už kitus privalo elgtis protingai ir paisyti dorovės reikalavimų spaudos, radijo, televizijos, teatrų naudotojai arba klijentai. Kas šias priemones sąmoningai vartoja blogas ar blogai, tie sąmoningai nusikalsta ne mažiau už jų savininkus ar tvarkytojus. Nebūtų blogos spaudos, blogų programų, jeigu jų niekas nevartotų.

Ypatinga atsakomybė tenka tėvams ir kitiems kokiu nors būdu atsakingiems už jaunimo auklėjimą bei mokymą. Jų pareiga yra saugoti jaunimą nuo blogos spaudos, nuo blogų programų, juose išauklėti išmintį ir padorumo supratimą bei pajautimą. Kol jaunimas yra jų įtakoje, gimdytojai ir kiti yra tiesioginiai atsakingi prieš jaunimą ir visuomenę už jaunimo dvasią, jo ateitį.

Valdžios kompetencija

Spaudos, radijo, televizijos, teatrų srityje valdžios pareigos yra keleriopos. Kur privati piliečių iniciatyva nepajėgia, ten valdžios yra pareiga padėti visuomenei susikurti spaudos, radijo, televizijos ir kt. modernias bendravimo priemones.

Tačiau valdžia neturi teisės šias priemones monopolizuoti sau, kur gali reikštis piliečių privati iniciatyva. Valdžios pareiga yra saugoti ir ginti piliečių privačios iniciatyvos ir sugebėjimo laisvę.

Spaudos, radijo, televizijos laisvė gali būti užslopinta ne tik valdžios, bet iš mažesnio ar didesnio piniguočių sanbūrio. Valdžios pareiga yra visuomenę apsaugoti nuo tokio monopolio. Kieno rankose tos priemonės bebūtų, valdžios pareiga yra saugoti, kad jos nekenktų jaunimo ir visuomenės dorovei, bendram visuomenės labui. Visuomenei padėti ir ginti visuomenę nuo blogio ir šiose srityse valdžios pareigos yra tokios pat, kaip ir kitose gyvenimo srityse.

(Pabaiga rytoj)

TAISOME
RADIJUS & TELEVIZIJAS
Teisingai ir pigiai
J & T RADIO-TV
4832 W. 14th St. Cicero, Ill.
Tel. 863-4666

MOVING
Apdraustas perkraustymas
įvairių atstumų
A. VILIMAS
3415 S. Lituanica Ave.
Tel. FRontier 6-1882

TAISAU
TV — RADIO IR ELEKTRONIKOS INSTRUMENTUS
P. RUDĖNAS
4448 South Western Avenue,
Telefonai: 847-4829 ir YA 7-1026

MOVING
R. ŠERĖNAS perkrausto baldus ir kitus daiktus. Ir iš toli. Miesto ledimai ir pilna audrauda.
2047 W. 67 Pl. WA 5-8063

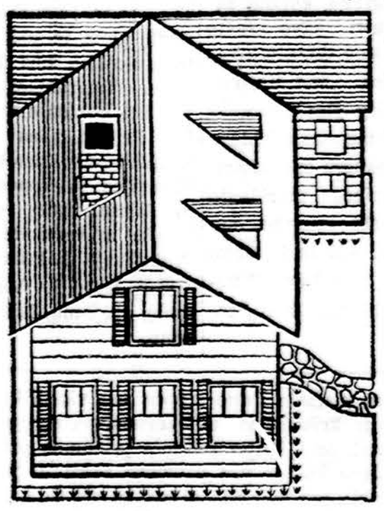

KAI PERKAT, PASITARKIT SU SAVO ADVOKATU

Kai Jūs perkat namą, yra naudinga pasiklausti savo advokato patarimo. Jis gali atsakyti Jūsų klausimus, apginti Jūsų interesus. Kai jis rekomenduoja nuosavybės popierių protekciją, pasinaudokit jo patarimu ir apsaugokit savo nuosavybę įsigydami nuosavybės popierių apdraudą iš

Chicago Title and Trust Company
111 West Washington Street, Chicago 2, Illinois
Offices in: Wheaton • Geneva • Peoria • Joliet
Waukegan • Edwardsville • Belleville • Sycamore
Regional Offices, Agents and Representatives serving every Illinois county.

Perskaitę Draugą, duokite kitiems pasiskaityti.

CLASSIFIED GUIDE

Paskolos, perkant namus, daromos ilgiems terminams ir žemais nuošimčiais mėnesiniais išsimokėjimais.
Dėl informacijų kreipkitės į
MUTUAL FEDERAL SAVINGS
JOHN J. KAZANAUSKAS, prezidentas
2212 W. Cermak Road, Chicago, Ill., VIrginia 7-7747

MISCELLANEOUS

SIUVIMO MAŠINOS
Bernina • Elna • Pfaff • Necchi White • Domestic • Kenmore • New Home • Free Westinghouse • Viking • Adler • Anker • Singer, etc. Ir visas japoniškos gamybos. Taisome, parduodame ir nuomojame prieinamomis kainomis ir sąlygomis.
Darbas greitas ir sąžiningas. Turime dalis, pritaikome pagal skonį kabinetus. Aptarnaujame Chicagoje ir priemiesčiuose.
ARVYDAS M. DIKINIS
5654 S. Hermitage, Chicago, Ill.
Telef. — 737-5886
Wholesale and Retail

10%, 20%, 30% pigiau mokėsite už apdraudą nuo ugnies ir automobilio pas
FRANK ZAPOLIS
3208½ West 95 Street,
Chicago 42, Illinois
Tel. GA 4-8654 ir GR 6-4339

GARBAGE DRUMS
WITH COVERS & HANDLES
30 & 50 gal. Free delivery
5757 S. Halsted & 5622 S. Racine
Tel. 224-4362 ● 434-1113

SIUNTINIAI Į LIETUVĄ
ir kitus kraštus.
P. NEDZINSKAS. 4065 Archer
Chicago 32, Ill. Tel. YA 7-5980

A. ABALL ROOFING
Įkurta prieš 50 metų
STOGŲ DENGIMAS IR RINOS
Mes taisom, dažom rinas, nutekamuosius vamzdžius ir ištepam smala vidų ilgesniam naudojimui; naujos rinos įtaisomos iš nerūdijančio metalo, kurio nereikia dažyti. Plokščių ir iškeltų stogų taisymas, perdažymas, smalinimas ar naujai uždengimas. Kaminai ir "smokestack" pertaisomi—"tuckpointed" Mes atliekam lauko dažymo, mūro užtaisymo—tuckpointing ir cemento darbus.
Pilnai apsidraudę. Darbas garantuotas. Nemokamas įkainavimas. Atidara visą laiką.
Skambinkite LA 1-6047 — RO 2-8778

TELEVIZIJAS
paprastas ir spalvotas nebrangiai taisau. Už patarnavimą vietoje $3 už dirbtuvės darbą $10 ir dalys. Pritaikau 26-tą stotį.
J. MIGLINAS
2549 W. 69th St. IIa, PR 6-1063

PROGOS — OPPORTUNITIES
NAMAS IR BIZNIS
3 butai ir taverna. Parduodama dėl mirties šeimoje. 11400 Front St., Roseland, Illinois.

REAL ESTATE
OAK LAWN — 4116 W. 105th St. 7 kamb. (3 dideli miegami), didelė virtuvė su "built-ins", salionas porą laiptų žemyn, valgomasis, 2 keramikos plytelių vonios, didelis "panelled" šeimos kambarys, naturalus židinys, patio, 2 maš. garažas, radiant šild. Intercom visame name. Rūsys. Atdaras sekm. nuo 12 val.
ZITELLA & SON.

CICERO. 2 butai apyl. 13th ir 50th Ave. 2 butai po 4½ kamb., dideli miegamieji, pilnas rūsys, modern. virtuvės, kilimai, air condition, 2 maš. garažas. Mokesčiai tik $189. $24,500; įmokėti $4,000. SVOBODA 6013 Cermak Rd. Cicero. OLympic 2-6710 arba BIshop 2-2162.

Mūr. geras. 1½ a. 2 gražūs butai, 5 ir 4 kamb. Gage pke. Nebrangu. PR 8-6916.

Vertinga pajamų nuosavybė, mūr., 8 originalūs butai po 3 kamb. ir restoranas. Metinių pajamų $13,000. Parduodama už $70,000.
A. Norkus Real Estate
2405 W. 51st St. WA 5-5030

MISCELLANEOUS
Tel. GRovehill 6-7875
ALF. STANČIAUSKAS — HEATING and COOLING
šildymų ir šaldymų įrengimas)
7304 So. Rockwell Street
CHICAGO 29, ILL.

DAŽYMAS IR DEKORAVIMAS
Vidaus ir lauko darbai.
ALGIMANTAS DIKINIS
Tel. 735-7338.
3613 W. 66th Pl., Chicago, Ill.

ĮSNUOMOJAMA — FOR RENT
Išnuom. 4 kamb. butas su vonia ir karštu vandeniu. Šildymas nuomininko. 4608 S. Western Ave. telef. YA 7-3318.

Išnuom. 3 kamb. apšildomas butas. Automatinė skalbiamoji mašina ("coin oper.") rūsy. Privati aikštelė automobiliui pastatyti.
GU 4-5507.

JIEŠKO BUTO
Moteris ieško 2—3-jų kambarių su virtuve ir vonia šviesaus, apšildomo buto Gage—Marq. pko. rajone. Siūlyti tel. 254-5219.

HELP WANTED
Reikalinga vyresnio amžiaus moteris bendram namų ruošos darbui 2—4 dienas savaitėj. Skambinkite: GArden 3-8417, po 5 v.v.

CONTRACTORS
VACYS CONSTRUCTION CO.
REZIDENCINIAI, KOMERCINIAI, MEDICINOS IR KITOKI PASTATAI
2501 West 69th Street
HE 4-7482 436-5151

STANKUS CONSTRUCTION CO.
Atlieka planavimo ir statybos darbus, gydytojų ofisų gyvenamųjų ir prekybos pastatų. Jūsų pasirinkimui turime virš 300 įvairių standartinių projektų.
Ofiso ir namų telefonas:
PRospect 8-2013
7203 S. Western Ave.
Chicago, Illinois. 60636

Heating Contractor
Įrengiu naujus ir perstatau senus visų rūšių namo apšildymo pečius ir air conditioning į naujus ir senus namus. Stogų rinas (gutters), vandens šildymui boilerius. Turiu leidimus dirbti mieste ir užmiesčiuose. Darbas atliekamas greit ir sąžiningai. Apskaičiavimai nemokamai.
DOMAS ŽUKAUSKAS
HEATING & SHEET METAL
Telefonas VI 7-3447
4444 S. Western, Chicago 9, Ill.

HEATING CONTRACTOR
Statome šiltu oru pučiamus pečius, vandens boilerius ir oro vėsintuvus.
Vienintėliai iš lietuvių turime miesto leidimą dirbti naujuose namuose.
CICERO HEATING AND SHEET METAL
3431 So. Kedzie Avenue
Chicago 23, Illinois
Ofiso tel. 277-1442
Juozas Žemaitis OL 6-0412
Victor Skade ST 8-9272

REAL ESTATE
PATARNAUJU NAMŲ PIRKIME IR PARDAVIME.
BOOKKEEPING NOTARIJATAS CAR LICENSES, INCOME TAX
A. KATILIUS R. E.
2456 W. 69th St. RE 7-8399

Savininkas parduoda gerą pajamų, 22 apartmentų namą prie gero susisiekimo, gražioj apylinkėj. Lengvai išnuomojama. Metinių pajamų $29,000. Sutinka mainais. Tel. CO 1-0523.

Marquette p-ke, mūrinis, beauty shop ir 2 butai po 4 kamb. $19,000.
Brighton p-ke, 2-jų butų po 4 kamb. Garažas. Pigus. $12,500.
71 ir Francisco. Mūr. 2 butai po 6 kamb. 10 metų senumo. Gražus.
VAINA REALTY
2617 W. 71st St. RE 7-9515

4½ metų senumo mūr. bungalow, 3 mieg. kamb., plytelių grindys rūsy, garažas su šoniniu privažiavimu, 37½ p. sklypas, Universal "built-ins", 2 blokai nuo mokyklų. Mokesčiai $380. Savininkas iškeliamas į Woodstock. Apžiūrėti galima bet kada. Kaina $23,000. 7835 So. Austin Ave. (6000 į vakarus). Telef. NE 6-3184.

Parduodama — 4827 West 119 Street, Alsip, Ill. 195' x 189', suskirstyta zonom, dideli pavėsio medžiai ir vaismedžiai, med. namas dabar išnuom. už $75 mėn. Kaina $19,500. Savininkas svarstys kiekvieną pasiūlymą. R. Devine, 1314 W. Pine, Lompoc, California.

REAL ESTATE
NAMAI IR ŽEMĖ PARDAVIMUI

Mūr. 2x6, M. p. 2 šildymai, platus lotas, bargenas už $26,800.
Med. 1½ a. (4—4), rūsys, 71 ir Campbell. Tik $14,500.
Med. 5 kamb. 3 mieg., Brighton pk. galimos pajamos. $12,900.
Lotas 25x125 p. Brighton p. Galima išsimokėjimui. $2,200.
Mūr. 2 butų ir patalpa. Garažas, Skubiai už $10,800.
Mūr. 10 butų, M. p., naujas gazo šildymas. $72,000.
Mūr. 1½ a. (5 ir 4), rūsys, garažas. M. p. Tik $17,500.
Med. 2x6, garažas, rūsys, naujos vonios, M. p. $17,900.
Mūr. 5 kamb., garažas, 71 ir Talman. $16,900.
Mūr. 15 butų, M. p. Sutinka keisti į mažesnį. $120,000.
Mūr. 6 ir 4 viršuj. Įrengtas rūsys, garažas, M. p. $23,500.
Mūr. 4½ kamb., beveik naujas, arti mūsų įstaigos. $18,200.
Mūr. 2x4 apie 10 m. 2 šildymai, 30 p. lotas, M. p. $29,900.
Mūr. 5 kamb. rezidencija, M. p. Garažas, 40 p. lotas. $16,800.
Mūr. naujas, 4 mieg. 59—California rajone, garažas. $23,500.
Mūr. apie 10 metų. 4 mieg. Garažas.. 71 ir Francisco. $21,500.
Mūr. 4 mieg. Garažas, įrengtas rūsys, naujas šildymas. $14,500.
Mūr. 6 kamb. mūro garažas Platus lotas. Naujas šildymas. $17,500.
Mūr. 3 butai po 4 kamb. Brighton p. Geros pajamos. $22,500.
Mūr. 2x5. Prie pat mūsų įstaigos. Garažas. $28,500.
Med. 5 kamb. 37½ p. lotas prie gero susisiekimo, M. p. $10,800.
Mūr. 5 kamb. priešais M. p., 8 metų. Bargenas už $18,500.
Mūr. 2x5 priešais M. p. bažnyčią, 3 mieg. $28,900.

A. KAIRYS REAL ESTATE
2501 W. 69th Street, Tel. HE 6-5151

1½ a. 9 metų mūras. 4 ir 3½ kamb. Radiant šiluma gazu. Alum. langai. Gražūs dideli kamb. Arti mokyklos ir bažn. M. p. Tik $31,500.
2 po 4 mūras. Nauja karšto vand. šiluma. Dideli gražūs kambariai. 2 auto. garažas. 33 p. sklypas. M. p. $25,500.
5 miegamųjų mūras. Plytelių vonia ir virtuvė. Kilimai. 2 auto. garažas. Netoli mūsų įstaigos. $18,000.
8 butai ir 2 krautuvės. Nauji šiluma gazu. Alum. langai. Pajamų virš $10,000 metams. M. pk. Prašo $69,000.
16 butų mūras. Iškelti vamzdžiai. Gražūs butai. Pajamų apie $18,000 metams. M. p. apyl. $115,000.
Graži vasarvietė. 16 kabinų, viešbutis, restoranas. Šokiams salė su scena, gražus gyvenamasis 6 kamb. namas ir kiti pastatai. Privatus paplūdymys. 40 akrų žemės. 95 mylios nuo Chicagos. Keis į nuosavybę Chicagoje.
Gražus 5½ kamb. mūr. tik 5 m. Kilimai, šiluma gazu, pilnai apsaugotas nuo potvynio rūsys, alum. langai, garažas, 37½ p. sklypas, į pietus nuo M. pk. $24,500.
5 kamb. mūr. Nauja šiluma gazu, alum. langai, 2 a. garažas, nauja elektra, M. pke. Tik $16,700.
8 kamb. mūr., 2 vonios, šiluma gazu, kilimai, gražiai įrengtas poilsiui rūsys, 2 a. garažas, daug priedų, M. pke. $24,000.
2x5 kamb. mūr., 30 p. sklypas, 2 a. naujas garažas. Labai geroje vietoje, M. pke. Tik $28,500.
Ant 40 p. sklypo 5½ kamb., tik kelių metų mūras, dideli gražūs kamb., kilimai, į pietus nuo M. pke. Nebrangiai už $22,000.
4½ kamb. "expand." mūras, gazo šiluma, koklinės plytelės, garažas, gražioje vietoje M. pke. Tik $20,500.
4 butų mūras. Nauja šiluma, mūr. garažas, netoli parko, M. pke. Tik $44,000.
1½ a., 6 m. mūras, 3 butai, karšto vandens šildymas gazu, alum. langai. Savininkui butas ir $175 į mėn. pajamų, vakarinėje Chicagos dalyje prie 55-tos g-vės. $31,000.
Shopping Center — 5 krautuvės, 4 metų modernus mūro pastatas ant 100x285 p. sklypo, metinių pajamų $9,780. Mažos išlaidos. Tik $69,000.
14 butų. 2 aukštų mūras, geros pajamos. Savininkas duoda paskolą. M. pke. $90,000.
6 kamb. de luxe, tik 5 metų vienaukšte rezidencija, kilimai, šiluma gazu, 2 a. garažas, labai graži nuosavybė. Tik už $31,500.
Prie pat parko 2x5½ kamb. Tik 10 metų. 2 atskiri šildymai, alum. langai. 2 a. garažas, M. pke. Tik $39,000.

NERIS REAL ESTATE
6924 S. Western Avenue Telef. 471-0321

Mūr. 2 po 6 kamb. ir 4 k. butas sklepe. 30 p. sklypas. Garažas. Central šild. Tuoj galima užimti. Brighton pke.
Mūr. namukas ant 30 p. sklypo. Su garažu, sklepu ir pastoge. Tinka 1 ar 2 asmenim. Gage Parke. Įdo mus pirkinys. Tik $12,500.
Mūr. bungalow, 6 kamb., 30 p. sklypas, garažas. Gage parke. $18,900.
4 butai, 3 ofisai ir taverna, 50 p. sklypas. 65-os ir S. Western Ave. Gera vieta bet kokiam bizniui kurti.
Turime daug gerų ir nebrangių namų, greitai ir rūpestingai patarnaujame, apskaičiuojame income tax, turime notaro teises, darome vertimus ir įkainuojame namus, 11 metų praktika davė mums šimtus patenkintų asmenų, į kurių skaičių kviečiame ir Jus.

ŠIMAITIS REALTY & INSURANCE
2737 West 43rd Street Tel. CL 4-2390

Reta proga nupirkti gražiausią rezidenciją Marquette Parke. 7 kamb. liuksus. $42,500.
2 butų mūras, M. p. Dideli šviesūs, 6 ir 5 kamb. butai. Naujas šild. $26,900.
6 kamb. mūras. Moderni virtuvė ir vonia, be to sausam beismente kita vonia ir patogumai. Naujas gazu šildymas, 2 auto. mūr. garažas. Mums artima vieta. $19,450.
71 ir California. 8 metų modernus mūras, 2 butai po 6 kamb., alum. langai, garažas. $39,900.
1½ buto med., šalia tuščias sklypas, gazu šildymas, garažas. $21,000.
Pajamų bungalow, 6 ir 3 kamb. 71 ir Maplewood, gazo šild., garažas. $21,000.
2 butų mūras. 2 po 6 kamb. Modern. viduj. iškelti vamzdžiai. Naujas gazu šild., alum. langai. 70 ir Talman. $29,000.
4 kamb. mūras. Puikus namas. Arti 55 ir Kedzie. Našlė parduos už $13,800.
Lotas — Auksinė vieta bizniui ir gyventi.
Arti 71-os ir California, 2 butų mūras, 6 ir 4 kamb. Mūro garažas, modern. vidus. $27,500.
3 butų med. Gera vieta $150 nuomos. Atskiri šildymai. $13,500.
3 butų mūro namas ir garažas, Brighton p. Gazu šild. $23,500.
Prašome pas mus teirautis dėl visokių namų ir nejudomo turto.

K. VALDIS REAL ESTATE
2458 West 69th Street, RE 7-7200 ar RE 7-8534

2—6 med. po 3 mieg. Naujos vonios, spintelės, ir sidings. Pilnas rūsys. Centr. šild. 2 maš. gar. žemi taksai. Kaina tik $15,400. Vieta — Brighton pk.
3—4 ir 1—6 puikus mūras Brighton pk. Pilnai modernizuotas. Naujas Centr. šild. gazu. 2 maš. mūr. gar. Geros pajamos. Prašo $28,600.
Luxus 5 metų mūr. rezidencija Gage pk. dideli kamb., daug įvair. priedų, garažas. Reikia pamatyti.
Taverna — valgykla, geroj pietvakarių miesto dalyj su mūr. namų, duodančiu $4,800 pajamų metams. Biznio pajamos $55,000. Viskas $37,000. Per tris metus pinigai grįžta.
Maisto krautuvė Brighton P. gerai veikiantis biznis per 30 metų, med. 6 kamb. namas ir 56 p. tuščias skl. greta. Reikia pamatyti.
Maisto - gėrimų didelė krautuvė Gage P. su inventorium ir prekėmis. Biznio apyvarta $200,000. Skambink.

ŠIMKUS Real Estate — Notary Public
4259 S. Maplewood Ave., Tel. CL 4-7450 arba YA 7-2046

PLATUS PASIRINKIMAS NAMŲ PIRKIMUI
BUTŲ NUOMAVIMAS
Apdraudų Agentūra
Patarnauja visais draudimo reikalais
BELL REALTY
J. BACEVIČIUS
6455 S. Kedzie Ave. PR 8-2233

DIDŽIAUSIAS IR GERIAUSIAS NAMŲ IR BIZNIŲ PASIRINKIMAS • APDRAUDA • NOTARIJATAS
LEONAS REAL ESTATE
2735 W. 71st St. WAlbrook 5-6015

Platinkite "Draugą"

Išnuom. vasarnamiai Michigan'e
140 mylių nuo Chicagos, 20 mylių nuo Kalamazoo, nauji modernūs namukai - cottages prie privataus ežero. Žvejyba ir maudymasis. $30 ir $35 į savaitę.
Skambinkite HU 9-3179
Po geg. 15 d., 1964 rašykite adr.:
M. SALDAVS, Rt. 1, Box 37,
Bloomingdale, Michigan

REAL ESTATE
NEPRALEISKITE PROGOS!
Parduodama 5½ h. žemės su namu iš 8 kambarių gražioje Lemont miesto dalyje. Pajamų į mėn. 125 dol. Maži taksai. Gazo šiluma. Galima išskirstyti atskirais sklypais. Kaina $19,500 dol.
Ten daug lietuvių jau įsikūrė.
Ciceroje pard. mūr. bangalow 6 ir 4 kamb. Gazu ir karštu vand. apšild. Aliumininiai antri langai. 2 maš. garažas, tik $22,800.
Ciceroje savininkas išvyksta iš šio miesto, parduoda 5-ių butų mūr. namą. Apšild. alyva ir karštu vand. 2 maš. mūr. garažas. Parduos už rimtesnį pasiūlymą.
Marquette parke parduodamas 3-jų metų senumo 5 km. mūr. bangalow. Gazo šiluma. Paskutinių madų visi įreng. Garažas. $21,500.
Chicagoje pard. 4 butų mūr. namas su tuščiu sklypu, gazo šiluma. 3 maš. garažas. Mažas įmokėjimas.
DIDELIS BARGENAS
Ciceroje pard. puikus mūr. namas 2 po 6 kamb. Gazu ir karštu vandeniu apšild., 2 mašinų garažas.
Parduos žemiau įkainuotos kainos.
LINARTAS REALTY
1437 So. 49th Avenue, 652-4343
CICERO 50, ILLINOIS

SALES ▫ MORTGAGES ▫ MANAGEMENT
ŠATAS REALTY
4936 West 15th Street Cicero 50, Illinois Office: OL 6-2233 Residence OL 2-8907

5 BUTŲ MŪRAS
Cicero. Visi švarūs moderniški butai. 1—6: 2x3; 1—4 ir 1—5. Rūsy naujai įrengtas svečių kambarys. 565 dol. pajamų mėnesiui.
6 KAMB. REZIDENCIJA
Forest Park. Dideli miegamieji. Moderniška virtuvė. 2 tualetai. Arti Harlem Ave. & Eisenhower Expressway. Tik $18,500.00.
NAMAS IR SKLYPAS
Cicero. Naujai išdekoruotas 6 kamb. mūrinis ir tuščias sklypas. 2 auto. garažas. Tik $13,500.00.
2 METŲ MŪRINIS
Cicero. 3 miegamieji. Karšto vandens gazo šilima. Apsauga nuo potvynio. Pilnas rūsys. 2 auto. garažas. Tik 19,500.00.
MODERNIZUOTAS MEDINIS
Cicero. Vienos šeimos 6 kamb. 3 mieg. Pilnas rūsys ir pastogė. 2 auto. garažas. Tik $14,500.00.
MAŽAM INVESTAVIMUI
Chicago. 2 aukštų medinis 2 po 5 kamb. Pilnas rūsys. Gazo šiluma. 2 auto. garažas. $130.00 pajamų į mėnesį. Namo adresas: 4156 West Maypole St. Dėl vidaus apžiūrėjimo reikia susitarti iš anksto.. Pilna kaina: $9,500.00.
TAVERNA IR NAMAS
Cicero. 3 butų mūrinis ir naujai modernizuota taverna. Tik $6,000.00 įmokėti.
3 PO 6 KAMB.
Cicero. 6 kambarių butas 1-mam aukšte. 6 kamb. butas — II-tram ir beveik užbaigtas 6 kamb. butas rūsyje. Karšto vandens šilima. 2 auto. garažas. Švarūs butai. Tik $21,500.
DELIKATESŲ KRAUTUVĖ
Kepykla, 2 namai ir tuščias sklypas. Nereikia jokio patyrimo. Savininkas jus išmokins kepėjo amato. Vien iš nuomų turėsite 300 dol. pajamų mėnesiui. Parduodama dėl ligos; prieinama kaina! Biznis randasi lietuvių apgyventoj Cicero apylinkėj.
MAISTO KRAUTUVĖ
Cicero. Netoli 16 St. ir Austin Blvd. 1 aukšto mūrinis namas su maisto krautuve ir 4 kamb. butu. Visi maisto krautuvės įrengimai, oro vėsintuvas ir kiti priedai. $25,500.00.

Mūsų kolonijose

E. St. Louis, Ill.

DINAMIŠKA AMERIKIETĖ BUS LIETUVIŲ VIEŠNIA

Mrs. Phyllis Stewart Schlafly viena iškiliųjų Amerikos moterų, plačiai žinoma šiame krašte, gegužės mėn. 16 dieną dalyvaus ALTs-gos East St. Louis apylinkės skyriaus 5 metų veiklos minėjimo bankete - vakare, kuris įvyks 7:30 val. Grand Marais svetainės State Park patalpose, 7300 Lake Drive, East St. Louis, Ill. Ji sutiko būti garbės viešnia ir kalbėtoja.

Mrs. Phyllis Schafly — geg. 16 d. kalbės ALT s-gos East St. Louis sukakties minėjime.

Mrs. Phyllis Schlafly yra viena iš tų retų amerikiečių moterų, kuri dinamiškai ir intensyviai per eilę metų atsidėjusiai dirba dėl Amerikos konstitucinės valdžios išsaugojimo ir didelę savo gyvenimo dalį skyrė ir skiria kovai prieš ateistinį komunizmą. Įdomi ir patraukli namų šeimininkė ir motina penkių vaikų. Baigė Washingtono universitete politinius mokslus (1944 m.) ir atsidėjo studijinei tyrimo veiklai bei nagrinėjimui komunizmo, Amerikos valdžios struktūros, užsienio politikos, įstatimdavystės ir auklėjimo. 1952 metais kandidatavo į kongresą ir tai buvo dėmesį atkreipiantis išėjimas į visuomeninę veiklą. 1956 metais buvo išrinkta respublikonų atstove į tautinę konvenciją San Francisco mieste, nugalėdama keturis vyrus kandidatus, ir taip pat šiais metais. Ji yra jau trečią terminą iš eilės Illinois Respublikonų moterų federacijos prezidentė, išskirtinai pasisako už konstitucinę valdžios formą, patriotizmą, sąžiningus rinkimus ir politinį auklėjimą.

Mrs. Phyllis Schlafly yra garbės narė politinių mokslų organizacijų Phi Beta Kappa, Pi Sigma Alpha, įsigijusi magistrės laipsnį iš politinių mokslų Radcliffe kolegijoj, Cambridge, Mass. Po karo dirbo prie kelių kongreso atstovų tyrinėjimo darbuose. Ji yra autorė knygos "Inside the Communist Conspiracy", kurios jau išėjo penkios laidos. Ji ne tik kalba ir rašo prieš komunizmą argumentuotai ir pagrįstai, bet ir veikia. Veda radijo programą: "America Wake Up", perduodamą per 18 radijo stočių. Yra direktorė Kard. Mindszenty fondo, kurio tikslas supažindinti Amerikos visuomenę su komunizmo kėslais. Dirba paruošiant mėnesinius pranešimus apie bėgamąją komunizmo taktiką. Jie plačiai naudojami spaudoje. Dažnai dalyvauja diskusijose televizijoje. Suorganizavo ir pravedė Vidurvakarių seminarą komunizmo klausimais ir jis tapo pavyzdžiu panašiems seminarams visame krašte.

Ji skatina visus atpažinti, jog pagrindinės šalto karo kovos laukas yra visuomenė ir kviečia visus tapti aktyviais kovotojais už laisvės išsaugojimą. Jos šūkis: "Šis karas yra kovojamas knygomis, ne kulkomis; žurnalais, ne raketomis." Mrs. Phyllis Schlafly yra aktyvi plačios skalės ir energijos asmenybė.

East St. Louis apylinkės lietuviai ir svečiai turės išskirtiną progą susipažinti su viena šio krašto moterų ir pasidalinti mintimis, kurių dažnai pasigendame kasdienos rutinoje. ALTSgos East St. Louis apylinkės skyrius jaučiasi laimingas galėdamas pristatyti Mrs. Phyllis Schlafly per savo penkmečio minėjimą — banketą. **Bs.**

Grand Rapids, Mich.

Gražiai auklėja šeimą

Gegužės 3 dieną, Marijos ir Igno Kušlikių jauniausias sūnus Algis, priėmė pirmąją Šv. Komuniją. Ta proga tėvai savo namuose suruošė pobūvį, kuriame be vietinių svečių, dalyvavo giminės iš Detroito, Rockfordo ir Muskegan. Tenka pažymėti, kad p. p. Kušlikiai savo vaikus auklėja katalikiškoje dvasioje. Visi vaikai (jų yra penki) mokėsi ar mokosi tik gatalikų mokyklose. Vyresnioji duktė Laima, dabar studijuojanti Ann Arbor, yra viena iš pirmųjų ateitininkių, "Pakšto" kuopos narė. Nesvetima yra lietuvybės sritis. Sūnūms lietuvių kalbą mokyti yra kviečiama į namus buv. nepr. Lietuvos mokytoja. Visos trys dukros tautinių šokių šokėjos.

Ruošiamų minėjimų — deklamuotojos. Tenka sveikinti p. p. Kušlikius ir džiaugtis jų energija bei pasiaukojimu savo šeimai. Prie tikslo einama ramiai, tvirtai. Pasisekimo! **J. J.**

NUTRAUKĖ SUSIŽIEDAVIMĄ

Prezidento Lyndon Johnson duktė Lynda Bird, 20 metų, nutraukė susižiedavimą su laivyno leitenantu Bernard Rosenbach. Priežastis nepareikšta. Lynda yra episkopalė, o jos buvęs sužieduotinis yra katalikas.

KATALIKAI AMERIKOJE

Tik ką išėjęs 1964 metų Catholic Directory duoda įdomių duomenų apie katalikus Jungt. Amerikos Valstybėse. Katalikų Amerikoje dabar yra 44,874,371; pernai atsivertė į katalikų bažnyčią 123,986 asmenys. Amerikos hierarchijoje yra penki kardinolai, 32 arkivyskupai ir 207 vyskupai. Kunigų yra 57,328. Katalikų institutuose mokytojauja 191,125 mokytojai, jų tarpe 11,697 kunigai, 1,126 klierikai, 5,726 broliai, 104,441 seselė vienuolė ir 68,135 pasauliečiai. Katalikiškose ligoninėse yra 157,113 lovų. Pernai ligoninės priėmė 15,793,084 ligonius.

KELIONĖ Į ERDVES WHITE SOX PARKE

Kvepiantis pavakarys viliojo į gamtą ir mes su farmacijos studentu Rimu Bakaičiu pasirinkom beisbolo rungtynes, kuriosna į White Sox parką Chicagoje suplaukė 15,000 žiūrovų.

Kad beisbolo rungtynes White Sox parke stebi nemažas būrys lietuvių, ypač iš jaunesniosios kartos, kiekvienas gali įsitikinti nuvykęs į tą stadijoną. Tiesa, White Sox komanda, kuri 1959 m. savo lygoje laimėjo pirmenybes ir jų garbei staugė Chicagos miesto sirenos, per penkerius metus nuo anos staugimo nakties visai pakeitė savo veidą. Iš senųjų žaidėjų, kurie žaidė 1959 m. ir po 40 metų iškovojo savo lygoje pirmąją pergalę, belikęs tik vienas Jim Landis. Bet ir tą retai beįleidžia į žaidimą, nes jaunesnieji geresni mušėjai ir vikresni bei greitesni aikštėje.

Nebėra greitojo venecueliečio Aparicio, nebėra Nellie Fox ir kitų, kurių pasirodymą ir žaidimą prieš metus kitus palydėdavom milžiniškomis ovacijomis ir simpatijomis.

Daug amerikiečių spaudoje rašoma ir apie intelektualą, sviedinio metiką Jim Brosnan. Jis rašytojas, kelių knygų autorius, jo straipsnius spausdina ir toks visos Amerikos rimtas literatūros žurnalas "Atlantic." Paskutiniuosius du metus jis žaidė White Sox komandoje. Nebuvo žvaigždė, bet vienose kitose rungtynėse išsaugojo chicagiečiams pergalę. Bet štai šį pavasarį jo bosai, White Sox klubo savininkai, pareikalavo, kad jis žaistų tik beisbolą, ir sezono metu neužsiimtų jokiais rašymais. Rašytojas plunksnos vardan pasitraukė iš aktyviųjų beisbolo žaidėjų tarpo.

Kuris White Sox žaidėjas dabar yra populiariausias? Manau, kiekvienas atsakys, kad David Nicholson. Šį augalotą, raumeningą jaunuolį Chicagos White Sox prieš porą metų gavo iš Baltimorės. Kai pataiko, jis muša labai stiprius smūgius. Beisbolo aikštės ilgis tarp 375 iki 450 pėdų. Užpakalyje aikštės yra sėdimos vietos per du aukštus. Jos iškilusios apie 70 pėdų nuo žemės paviršiaus, nuo tos vietos, iš kur žaidėjas muša kulkos greičiu metamą sviedinį.

Buvo saulėleidis ir mes iš rytų pusės stebėjom, kaip David Nicholson pataikė į sviedinį. Sviedinis dingo iš akiračio ir po kelių sekundžių prašvilpė per užpakalinių sėdynių antrojo aukšto stogą. Ėmė kaukti sirenos, šaudyti raketos ir visi džiaugėsi, kad tai buvo labai ilgas "homerun". Po to jis uždėjo dar du, bet jau trumpesnius.

Rytojaus dieną Chicagos didieji dienraščiai jau skelbė didelę sensaciją, kad Nicholsono smūgis yra istorinis: sviedinys nulėkė apie 700 pėdų, tuo tarpu kai oficialūs rekordai sukasi apie 600. Žinoma, šis rekordas nebus užskaitytas, nes sviedinio nukritimo už aikštės mūro sienų esančiame plačiame sode nematė oficialūs teisėjai, bet sviedinį visgi surado vaikai. 15,000 žiūrovų buvo liudininkai, kad sviedinis išlėkė iš parko ir kad toje vietoje, kur buvo 375 pėdos nuo mušimo vietos, jis dar lėkė 70 pėdų aukštyje. Tik matematikai gali tiksliau apskaičiuoti šio ilgojo smūgio sviedinio nukritimo vietą.

Chicagos White Sox komanda turi savo žaidėjų tarpe ir Kubos tremtinį Minnie Minoso, buvusį gerą mušėją, labai religingą vyrą, jau pasiekusį 40 m. amžiaus ribą. Tokio amžiaus žaidėjai daugumoje jau seniai pasitraukę iš šio sporto profesionalų eilių. Bet Minnie Minoso, kaip tremtiniui, kuriam be galo daug sentimentų reiškia Chicagos publika, White Sox klubas šiais metais suteikė prieglaudą. Jis, išėjęs sviedinio mušti, taipgi padarė "homerun", išmušęs sviedinį iš aikštės ,tik, žinoma, ne 700 pėdų, bet gal tik 400. Ir tai buvo smagus įvykis, prisidėjęs prie to, kad po penktadienio vakaro White Sox komanda įkopė į pirmą vietą. Beisbolo sezonas dar labai ilgas, bet šiuo laiku White Sox žaidėjai tikrai šauniai muša. **Almis Drulia**

Mielą

inž. MEČĮ KRASAUSKĄ,

jo mamytei Lietuvoje mirus, giliai ir nuoširdžiai užjaučiame

Sofija ir Stasys Džiugai

Petkus

TĖVAS IR SŪNUS

MARQUETTE FUNERAL HOME

TRYS MODERNIOS KOPLYČIOS

2533 West 71st St. Telef. GRovehill 6-2345-6

1410 S. 50th Ave., Cicero, TOwnhall 3-2108-09

AIKŠTĖ AUTOMOBILIAMS STATYTI

A. † A.
HENRIKAS MILUNAS

Gyveno 1600 South 49th Court, Cicero, Illinois.

Mirė gegužės 10 d., 1964 m., 5 val., sulaukęs 56 metų amžiaus.

Gimė Lietuvoje. Amerikoje išgyveno keturis metus.

Pasiliko dideliame nuliūdime žmona Veronika, sūnus Vimžydas, duktė Jolita, brolis Kęstutis, sesuo Birutė. Lietuvoje liko motina dvi seserys ir keturi broliai.

Kūnas bus pašarvotas pirmadienį 7:00 valandą vakare Ant. B. Petkaus koplyčioje, 1410 South 50th Avenue, Cicero, Illinois.

Laidotuvės įvyks trečiadienį, birželio mėn. 13 dieną. Iš koplyčios 8:30 valandą ryto bus atlydėtas į Šv. Antano parapijos bažnyčią, kurioje įvyks gedulingos pamaldos už velionies sielą. Po pamaldų bus nulydėtas į Šv. Kazimiero kapines.

Nuoširdžiai kviečiame visus: gimines, draugus ir pažįstamus dalyvauti šiose laidotuvėse.

Nuliūdę lieka žmona, sūnus, duktė, brolis, sesuo ir visi kiti giminės.

Laidotuvių direkt. Ant. B. Petkus, Telef. TOwnhall 3-2108.

Laidotuvių Direktoriai

MAŽEIKA & EVANS

6845 SO. WESTERN AVE.

TRYS MODERNISKOS AIR-CONDITIONED KOPLYČIOS

MAŠINOMS VIETA

REpublic 7-8600 REpublic 7-8601

Pranešame giminėms, draugams ir pažįstamiems, kad po sunkios ir ilgos ligos, 1964 m. gegužės 9 dieną mirė mylimas tėvas ir senelis

A. † A.
KAZIMIERAS MAŽELIS

Liko nuliūdę: duktė Stasė Tumosienė, žentas Antanas, sūnus Balys Maželis, marti Albina, anūkai: Marija, Jurgis, Juozas ir Elzbieta Maželiai ir Lilė Tumosaitė

Velionis buvo amžinas narys Nekalto Prasidėjimo Seselių Rėmėjų.

Kūnas pašarvotas Mažeika - Evans koplyčioje, 6845 South Western Avenue.

Laidotuvės įvyks antradienį, gegužės mėn. 12 dieną. 9:30 valandą ryto iš koplyčios bus nulydėtas į Švenčiausios Panelės Marijos Gimimo parapijos bažnyčią ir po gedulingų pamaldų bus nulydėtas į Šv. Kazimiero kapines.

Laidotuvių direkt.: Mažeika - Evans, Telef. REpublic 7-8600.

EUDEIKIS

LAIDOTUVIŲ DIREKTORIUS

TRYS MODERNIŠKOS KOPLYČIOS

4605-07 South Hermitage Avenue

Tel. YA 7-1741-2

4330-34 South California Avenue

Telefonas LA 3-0440 ir LA 3-9852

A. † A.
PETRONĖLĖ ŽADEIKIS
(KAULAVIČIŪTĖ)

Gyveno 1422 S. 49 ct. Cicero.

Mirė gegužės 8 d., 1964 m., 8:20 val. ryto, sulaukus 69 m. amžiaus.

Gimė Lietuvoje. Amerikoje išgyveno 51 m.

Pasiliko dideliame nuliūdime vyras Jurgis, dvi dukterys: Helen Waitkus ir Ann Porschakin ir žentas John, ir 6 anūkai: Barbara, Paula, Kenneth, Michael, Robert, Joe ir kt.

Priklausė Sop. Dievo Motinos dr-jai.

Kūnas pašarvotas Petkaus ir Sūnaus kopl., 1410 S. 50th Av.

Laidotuvės įvyks antradienį, gegužės 12 d., iš koplyčios 8:30 val. ryto bus atlydėtas į Šv. Antano parapijos bažnyčią, kurioje įvyks gedulingos pamaldos už velionės sielą. Po pamaldų bus nulydėta į Šv. Kazimiero kapines.

Nuoširdžiai kviečiame visus: gimines, draugus ir pažįstamus dalyvauti šiose laidotuvėse.

Nuliūdę: **vyras, dukterys žentai ir anūkai bei kt. giminės**

Laidotuvių direkt. Petkus ir Sūnus. Tel. TO 3-2108

PIRKITE DABAR TIESIOG NUO MR. NELSON SAVININKO

SAINT CASIMIR MONUMENT CO.

3911 West 111th Street

Didžiausias Paminklams Planų Pasirinkimas Visame Mieste

Telef. — CEdarcrest 3-6335

Vienas blokas nuo kapinių

A. A.
JERONIMAS M. JASULAITIS

Gyveno Town of Lake kolonijoje.

Mirė gegužės 9 d., 1964 m., 1:35 val. ryto, sulaukęs 63 m. Gimė Chicago, Illinois.

Pasiliko dideliame nuliūdime žmona Anna (Navickas), sūnus Jerome, marti Dolores, duktė Geraldine Johannsen, žentas John, trys anūkai, du broliai: Stanley Jasulaitis ir Bruno Jasulaitis ir jo žmona Gertrude su šeima, viena sesuo Bertha Granat ir jos vyras John su šeima, švogeris Walter Wiza su šeima (jo žmona Albinia yra mirusi), ir kiti giminės, draugai bei pažįstami.

Priklausė Šv. Vardo dr-jai ir Kolumbo Vyčių Kard. Mundelein kuopai 3024.

Kūnas pašarvotas J. F. Eudeikio koplyčioje, 4605 South Hermitage Avenue. Laidotuvės įvyks antrad., gegužės 12 d. Iš koplyčios 10 val. ryto bus atlydėtas į Gimimo Panelės Švenčiausios parap. bažnyčią, kurioj įvyks ged. pamaldos už velionies sielą. Po pamaldų bus nulydėtas į Šv. Kazimiero kapines.

Nuoširdžiai kviečiame visus: gimines, draugus ir pažįstamus dalyvauti šiose laidotuvėse.

Nuliūdę: Žmona, sūnus, marti, duktė, žentas, anūkai ir visi kiti giminės.

Laid. direktorius John F. Eudeikis, Tel. YArds 7-1741.

GUŽAUSKŲ BEVERLY HILLS GĖLINYČIA

Geriausios gėlės dėl vestuvių, banketų, laidotuvių ir kitų papuošimų

2443 WEST 63rd STREET

Telef. PR 8-0833 PR 8-0834

Try Something New

MONTBRETIAS — Companion to the Gladiolus in the summer garden

NEW EARLHAM HYBRIDS — Introductory Collection

2 each of 6 best varieties labelled (12 bulbs) $1.25 PPD

5 each of 6 best varieties labelled (30 bulbs) $3.00 PPD

EXHIBITION GLADIOLUS TOP SIZE BULBS

Snow Princess (Choice white) Prospector (Best Yellow)

San Souci (Bright red) Friendship (True pink)

INTRODUCTORY COLLECTIONS

5 ea. of 4 varieties above listed labelled (20 bulbs) $1.95 PPD

10 ea. of 4 varieties above listed labelled (40 bulbs) $3.90 PPD

TUBEROSES SUPERIOR NEW STRAIN

Double Italian, White Double Pearl, Excelsior

(Fragrance of the Gardenia)

5 top quality bulbs $1.25 PPD

10 top quality bulbs $2.50 PPD

25 top quality bulbs $4.50 PPD

FULL CULTURAL INFORMATION INCLUDED WITH EACH SHIPMENT—SATISFACTION GUARANTEED

ANDREW R. KENNEDY, Inc.

SEEDS — BULBS — PLANTS

Since 1910

159 W. 27th ST., Division C. L.

NEW YORK, N.Y. 10001

VENETIAN MONUMENT CO.

GERIAUSIO GRANITO PAMINKLUS statome visuose kapinėse.

Nepirkite neapžiūrėję mūsų didelį pasirinkimą pavyzdinių paminklų.

SUŽINOKITE MŪSŲ KAINAS

Atdara kiekvieną dieną ir sekmadieniais bei pirmadienio ir ketvirtadienio vakarais.

527 N. Western Ave., TA 9-9622

(¼ bloko į šiaurę nuo Grand Ave.) 50 m. vienoj vietoj

LAIDOTUVIŲ DIREKTORIAI

Lietuvių Laidotuvių Direktorių Asociacijos Nariai

STEPONAS C. LACKAWICZ

2424 W. 69th STREET Tel. REpublic 7-1213

2314 W. 23rd PLACE Tel. VIrginia 7-6672

PETRAS BIELIŪNAS

4348 S. CALIFORNIA AVE. Tel. LAfayette 3-3572

ANTANAS M. PHILLIPS

3307 LITUANICA AVE. Tel. YArds 7-3401

POVILAS J. RIDIKAS

3354 S. HALSTED STREET Tel. YArds 7-1911

LEONARDAS F. BUKAUSKAS

10821 S. MICHIGAN AVE. Tel. COmmodore 4-2228

JURGIS F. RUDMIN

3319 S. LITUANICA AVE. Tel. YArds 7-1138—1139

VASAITIS — BUTKUS

1446 S. 50th AVE. CICERO, ILL. Tel. OLympic 2-1003

APLINK MUS

× **Diakonas D. Petraitis,** MIC, gegužės 9 d. buvo įšventintas kunigu. Šventimus suteikė vysk. V. Brizgys marijonų seminarijos koplyčioje Clarendon Hills. Savo primicijas naujai įšventintas kunigas D. Petraitis MIC, sekmadienį atlaikė Aušros Vartų par. bažnyčioje, Chicagoje. Kun. Petraitis yra čikagiškis, į marijonus įstojo 1955 m.

× **Dr. J. J. Simonaitis** išvažiuos ilgesnėms atostogoms į Michigan valst. Jo ofisas bus uždarytas nuo birželio 3 dienos iki rugsėjo 15 dienos.

× **Gen. kons. P. Daužvardis** paskutiniu metu dalyvavo konsularinio korpuso suruoštame gubernatoriaus Kerner pagerbime, taip pat—Japonijos gen. konsulo suruoštame priėmime imperatoriaus gimtadienio proga ir Olandijos gen. konsulo suruoštame karalienės Julijanos gimtadienio proga priėmime. Praeitą sekmadienį gen. kons. Daužvardis dalyvavo Austrijos ambasadoriaus garbei suruoštose vaišėse austrų konsulate Chicagoje. Ambasadorius buvo atvykęs iš Washingtono ryšium su garsiųjų austrų cirko arklių pildoma programa. Gen. kons. Daužvardis šiemet jau 30 metų kai neimdamas atostogų rūpestingai darbuojasi Chicagoje.

× **A.L.R.K. Moterų sąjungos centro** valdybos narės, gyvenančios Chicagoj, I vicepirm. Marijona Srupsa, rašt. Viktorija Leone, ižd. Natalija Šatūnienė, iždo globėjos Marijona Druktenis, Marijona Mineiko ir Ill. direktorė Ona Ivins rengia "Pietų pobūvį" gegužės 25 d. 1 v. p. p. Šv. Justino par. salėje, 7033 S. Honore St.

× **A. a. kun. Neverauską** laidojant penktadienio rytą šv. mišias Šv. Kryžiaus par. bažnyčioje atnašavo vysk. V. Brizgys, asistuojamas kun. L. Petkaus (diakonas) ir kun. J. Skirkevičiaus (subdiakonas). Prie šoninių altorių — kun. E. Abromaitis, kun. P. Dambrauskas, kun. K. Juršėnas ir kun. A. Vilkaitis. Vysk. V. Brizgys pamoksle priminė velionio ištikimą tarnybą Bažnyčiai. Į laidotuves buvo gausiai atvykusių kunigų, jų tarpe ir prel. Ign. Albavičius. Iš Detroito buvo atvykęs velionio brolio sūnus Benediktas Neverauskas su žmona. Šv. Kazimiero kapinėse apeigas atliko Šv. Kryžiaus par. klebonas E. Abromaitis, kuris rūpinosi ir visomis laidotuvėmis.

× **Iš Lietuvos Chicagoje** gautas laiškas, kuriame pranešama, kad Vilniuje prieš pat Velykas mirė adv. Stasys Jackevičius. Sirgo leukemija ir nė didžiausios jo sūnaus gydytojo Algirdo pastangos jo gyvybės neišgelbėjo. Tame pat laiške pranešama, kad Kulautuvoje tebegyvena poetas kan. K. Žitkus (Vincas Stonis)

× **Lietuvių prekybos rūmai** gegužės 13 d. 8 val. 30 min. šaukia savo susirinkimą Dariaus - Girėno salėje, 4416 So. Western Ave. Svetys B. J. Kennedy papasakos apie modernius verslo metodus. Susirinkimo dalyviai bus pavaišinti. Prieš susirinkimą 8 val. 15 min., bus rodomas kelionių filmas.

× **Lietuviškos knygos į Egiptą.** Kanadietis medikas A. Dailydė, tarnaudamas Kanados daliniuose, esančiuose Artimuosiuose Rytuose, atsiuntė "Draugui" čekį ir sąrašą knygų, kurias jis norėtų gauti.

× **Juozas Grigaliūnas** iš Montrealio persikelia gyventi į Chicagą. Montrealy buvo ilgametis šeštadieninių mokyklų komiteto iždininkas.

× **Marquette Parko Lituanistinės** mokyklos mokslo metų užbaigimas įvyks birželio 5 d. 6 val. 30 min. vakare parapijos salėje 6820 S. Washtenaw. Bus trumpa oficiali dalis. Meninę programą išpildys mokyklos choras, vadovaujamas mokyt. F. Strolios.

× **Labiausiai perkamos knygos** "Drauge" dabar yra premijuotosios: K. Bradūno "Sidabrinės kamanos" ir J. Kralikausko "Mindaugo nužudymas".

× **Daugelyje lietuvių** bažnyčių per gegužines pamaldas skaitoma naujai išleista kun. Bučmio knyga "Gegužės mėnuo". Dar ji gaunama "Drauge". Taip pat gaunamos gegužės mėnesio skaitymo knygos: vysk. V. Brizgio "Marija danguje ir žemėje" ir kun. J. Prunskio "Motina Gailestingoji".

—o—

AR BUS TREČIOJI PARTIJA?

Demokratų ir respublikonų partijų delegatai birželio 1 d. Springfielde rinks kandidatus rudenio rinkimams į Illinois atstovų rūmus. Chicagoje yra sudarytas "Trečiosios partijos" komitetas, kuris graso sudaryti savo kandidatų sąstatą, jeigu dvi didžiosios partijos pasirinktų netinkamų kandidatų.

SKAUTŲ PARODA

Vakar Chicagos amfiteatre užsibaigė 3-jų dienų skautų paroda, kurioje dalyvavo 50,000 skautų. Parodą aplankė apie 200,000 svečių. Skautai demonstravo skautiškus gabumus.

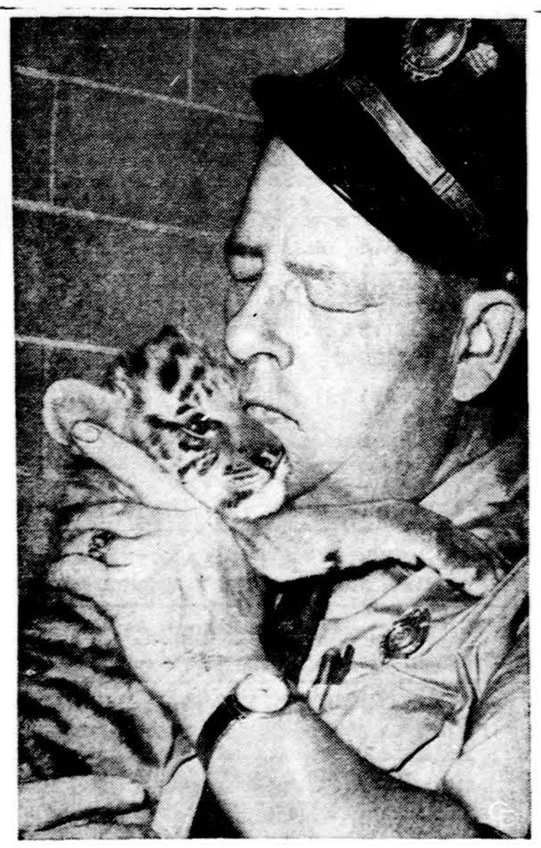

Atlantos, Georgia, zoologinio sodo viršininkas bučiuoja gražintą 9 savaičių tigriuką, kuris buvo pagrobtas, ir kuris, išrodo, galvoja dėl ko visi taip susijaudinę.

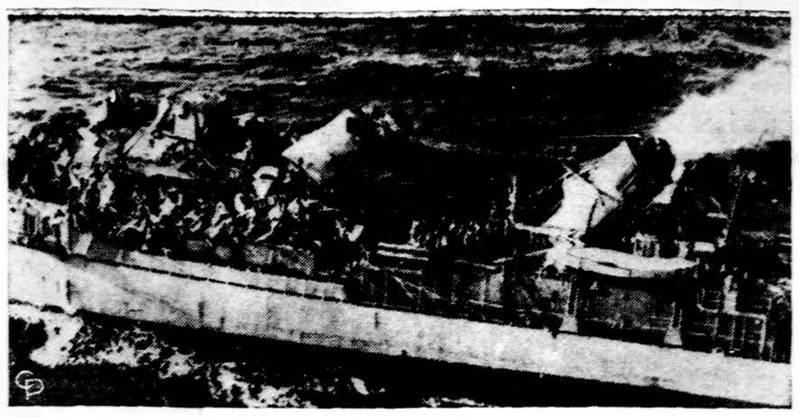

Naikintuvo Decatur kaminai nulaužti jam susidūrus su lėktuvnešiu Lake Champlain netoli Virginijos krantų. Tai įvyko Decatur'ui pradėjus trauktis nuo lėktuvnešio pirma jį aprūpinus kuru. Sužeistų nebuvo

IŠ ARTI IR TOLI

J. A. VALSTYBĖSE

— Registracija į prancūzų vedamą Šv. Antano gimnaziją Kennebunkport, Maine, tęsiasi. Kurie norėtų nuo ateinančio rudens ten mokytis prašomi galimai anksčiau pasiųsti savo prašymus arba klausti informacijų adresu: St. Anthony's High School, Kennebunkport, Me.

— Lietuvių pranciškonų Šv. Kazimiero provincijoje birželio pradžioje prasideda generalinė vizitacija. Tokia vizitacija yra daroma kas treji metai. Vizitatorium yra Romos paskirtas tėv. Virgilijus iš Kalifornijos. Po vizitacijos bus provinciolo ir jo patarėjų rinkimai, o paskiau nauji kunigų ir brolių paskirstymai.

— Dr. Domas Jasaitis, gyvenantis Tampoj, Floridoj, negalėdamas dalyvauti Korp! "Gajos" jubiliejiniame suvažiavime, atsiuntė savo sveikinimus ir piniginę auką, skiriamą Sibire vargstantiems gajininkams sušelpti.

— Mikas Pakštys, dirbąs povandeninių laivų statyklose Groton, Conn., susižiedavo su Audrone Dragunevičiūtė iš Hartfordo.

— Gražus pavyzdys. B. Vigelis, Camden, N. J., siųsdamas Lietuvių fondui 100 dolerių čekį, tarp kito ko taip rašo: Pašventinus a. a. Kazimiero Banevičiaus atminimui pastatytą kapinėse paminklą, giminės ir artimieji, susirinkę p. Brinklių namuose, nutarė pasta tyti dar vieną to kuklaus ir gero lietuvio vardu paminklą, įnešant jo vardu į Lietuvių fondą 100 dolerių auką. Įnašo teisę atstovauti pavedė velionio žmonai Aleksandrai Banevičienei. Aukojusieji tiki, kad šis paminklas taip pat bus amžių patvarumo — tol, kol mes lietuviai išsilaikysime.

Tai tikrai originalus mostas ir sektinas pavyzdys pastatyti du paminklus — vieną kapinėse, kitą lietuvškosios gyvybės stiprinimo tvirtovėje.

— Pasaulinės Parodos metu įvykstančioje Lietuvių dienoje jungtinio choro dirigentais yra pakviesti ir sutiko diriguoti chorvedžiai: Al. Stephens, Alg. Kačanauskas, Jeronimas Kačinskas, Alf. Mikulskis ir V. Verikaitis. Šie dirigentai tuoj pat pradės chorų lankymą, todėl visi chorai, užsiregistravusieji dalyvauti Lietuvių dienoj, prašomi paruošti tai dienai skirtą dainų repertuarą.

— Violeta Karosaitė ir Jaunutis Puodžiūnas, jauni, bet jau plačiai pasireiškę baleto šokėjai, atvyksta iš Californijos į New Yorką ir atliks pagrindinę programos dalį baleto ir kanklių muzikos vakare, kuris įvyks gegužės 17 dieną, sekmadienį, Švabų salėje, 474 Knickerbocker Ave. Ridgewoode. Be to, dalyvaus jaunųjų kanklininkių būrelis, vadovaujamas T. Dzikienės. Po programos bus šokiai, grojant Butrimo orkestrui. Pradžia 6 v. v. New Yorko ir apylinkių lietuviai kviečiami atsilankyti į šį originalios programos vakarą, kurį rengia A. L. B. New Yorko apygardos valdyba.

— Lietuvos atstovas J. Kajeckas prezidento Antano Smetonos 20 metų mirties minėjime New Yorke gegužės 3 d. pasakė, primindamas, kad šiemet būtų minima prez. Smetonos 90 m. amžiaus sukaktis. Pabrėžė, kad velionis Lietuvą ir savąją tautą mylėjo karštai ir ilgai, nuo savo gyvenimo ryto iki jo saulėlydžio. Prisiminė, kai kartą lydėjo anglų delegaciją pas vasarojantį Palangoje velionį, anglai neslėpė savo susižavėjimo jo išmintimi, paprastumu, natūralumu. Papasakojo, kaip didingas buvo įspūdis, kada jį lydint per Potomako upę aplankyti JAV Nežinomojo Kareivio kapo, pasigirdo patrankų saliūtas Lietuvos valstybės galvos garbei. Jis šauniai buvo prezidento Roosevelto priimtas ir pagerbtas. Jo sūnui p. Juliui gavus darbą Clevelande, prezidentas irgi ten apsigyveno; teko atsisakyti minties keltis į sostinę. Bet, Clevelande gyvendamas, jis tęsė talkininkavimą velioniui žadeikiui ir kitiems Lietuvos reikalais.

Baigdamas Liet. atstovas J. Kajeckas pabrėžė: "Nepulkime dvasia, jei Lietuvos išlaisvinimas užsitęsia. Atlikime savo pareigą gyvenamu momentu. Tai vykdydami praktikoje geriausiai pagerbsime ne tik velionį Smetoną, bet ir jo pirmtakūnus: Valančių, Basanavičių, Kudirką ir kitus. Tik nenuilstamai dirbdami tegalime tikėtis, kad mūsų, o ne tironų bus išaušt anti metai".

— Dvyliktasis Balfo seimas New Yorke. Balfo direktoriatas ir centro valdyba galutinai nusistatė dvyliktąjį Balfo seimą šaukti spalio 17 d. New Yorke. Programoje pramatoma darbo posėdžiai, iškilminga vakarienė Balfo dvidešimties metų veiklai atžymėti, pamaldos ir užbaigiamieji naujo direktoriato posėdžiai. Kadangi Pasaulinė paroda dar bus atidaryta, tai delegatai turi iš anksto pasirūpinti nakvynėmis. Kiekvienas Balfo skyrius siunčia į seimą vieną atstovą nuo 25 narių arba jų dalies.

— Los Angeles mieste sudarytas krepšinio rinktinės išvykos rėmėjų komitetas numato tartis su vietos dienraščiais ir prašyti mūsų krepšininkų pasiroymo Australijoje aprašymų. Komitetasrenka aukas ir numato Los Angeles aerodrome išleisti ir vėliau sutikti grįžtančius krepšininkus. Komitetui vadovauja Liūtas Grinius.

— Kun. Vladas Budreckas sukomponavo vyrų chorui su vargonų palyda kūrinį Mykolaičio - Putino žodžiams "Lietuvio giesmė", dedikuodamas tai Chicagos Operos vyrų chorui. Kompoz. kun. V. Budreckas gyvena Brooklyne, N. Y.

— Lituanistikos instituto naujі skyriai ir nauji nariai. Per instituto suvažiavimą gegužės 2—3 d. Washingtone, kur dalyvavo 21 narys, buvo priimtas naujas statutas ir įsteigti trys nauji skyriai: 1) Lietuvių spaudos istorijos ir bibliografijos, 2) Lietuvių išeivijos istorijos ir 3) Lietuvos teisės ir socialinių mokslų.

Buvo išrinkti 9 nauji tikrieji instituto nariai: Stasys Barzdukas, Alfonsas Čipkus, Jonas Dainauskas, Kazys S. Karpius, Domas Krivickas, Bronius Kvikelys, Vincentas Liulevičius, kun. Juozas Prunskis ir Aleksandras Ružancovas.

Išrinktos dvi redakcinės komisijos. Komisiją instituto metraščiui redaguoti sudaro: Jonas Aistis, Jonas Balys, Aleksandras Broel-Plateris, Kostas Jurgėla ir instituto prezidentas, kuris šiai komisijai pirmininkaus. Instituto monografinių leidinių redakcinę komisiją sudaro: Vincas Maciūnas, Kostas Ostrauskas, Jonas Puzinas, Alfredas Sennas, Simas Sužiedėlis ir Vincas Trumpa. Komisija išsirinks pirmininką.

Pagal naująjį statutą, institutas turės prezidiumą, kurį sudarys prezidentas, viceprezidentas ir sekretorius. Prezidiumo rinkimai įvyks vėliau korespondenciniu būdu.

Panašūs suvažiavimai bus daromi ne rečiau kaip kas treji metai.

KANADOJ

— Bronės ir Antano Čirūnų sūnus Jonas Toronto universitete neseniai gavęs BA laipsnį, šiemet laiko egzaminus, siekdamas magistro. Girdėti, kad ryžtingasis Jonas ir magistru nesitenkins, toliau siekdamas doktorato, nes norįs pasilikti universiteto mokslinio personalo nariu.

Ponia Evelyn Lincoln, prez. Kennedžio ilgametė asmeninė sekretorė, kataloguoja Washingtone jo memorialus, kurie tilps jo vardo statomame $10 milijonų paminkliniame knygyne. Priekyje stovi kėdė, kurioje Kennedžio svečiai sėdėdavo jo darbo kabinete Baltuosiuose Rūmuose.

CHICAGOS ŽINIOS

GALI PABRANGTI PIENAS

Užsibaigus pieno išvežiotojų unijų susitarimui su pieninėmis, iš kurių išgautas 3 metų kontraktas padidinąs išvežiotojų algas, skleidžiamas gandas, kad Chicagoje greitu laiku pabrangs pienas.

SPRAUSMINIS MIESTO CENTRE

William Lear nusileido Meigs aerodrome, miesto centre, naujame dviejų motorų, 9-ių keleivių sprausminiame lėktuve. Lėktuvas skirtas pramonių oficiozų ir pardavėjų susisiekimui. Jo kaina $575,000.

MENAS IR MUZIKA

Aštuonios parapinės ir penkios miesto mokyklos dalyvauja meno ir muzikos festivalyje Harrison parke, prie Wood ir 18-tos gt., geg. 21 - 22 d. Rengimo komisijoje dalyvauja sesuo M. Priscilė, Aušros Vartų parap. mokyklos vedėja.

STATO OPERĄ

Chicagos parkų distrikto Operos gilda stato Offenbacho operą "Hoffmano pasakos" gegužės 17 d., 7:30 val. v., Austin auditorijoje, 5610 W. Lake. Įžanga — $1.50.

DAR NENUTEISTI UŽ LIETUVĖS NUŽUDYMĄ

Mary Mažeika, 313 S. Western av., buvo mirtinai nušauta 1963 m. sausio mėn. Pereitą penktadienį teisėjas Thomas Fitzgerald atleido iš pareigų 12 prisiekusiųjų, išsėdėjusių beveik ištisą naktį ir negalėjusių prieiti sprendimo apie trijų kaltinamųjų žmogžudyste jaunuolių kaltumą.

ŽUVO KURČIA NEBYLĖ

Lila Harris, kurčia nebylė, žuvo, kai ant jos užvažiavo traukinys Hammonde, Chicagos priemiestyje. Jos vyras, irgi kurčias nebylys, sužinojo apie nelaimę, kai policininkas jam įteikė raštelį: "Tavo žmona buvo traukinio užmušta."

MUZIEJUS GAVO $875,000

Nacionalinė mokslo fundacija paskyrė $875,000 Chicagos Gamtos mokslų muziejui, Roosevelt ir South Lake Shore dr. Dovana bus panaudota praplėtimui vietos moksliniams tyrimams. Šiuomi Chicagos įstaiga pripažįstama kaip viena iš pirmaujančių mokslo ir auklėjimo šakose muziejų visoje šalyje.

SUDREBINO PASAULĮ

WGN televizijos stotis sekmadienį geg. 17 d., 6:30 v. v. transliuos programą "10 sekundžių sudrebinusių pasaulį". Tai ištisos valandos dokumentinis filmas apie atominę bombą.

IŠPARDAVIMAS PAŠTE

Chicagos paštas parduos iš varžytinių įvairiausių gėrybių užsilikusių pašte dėl klaidingų ar blogai užrašytų adresų. Pardavimas bus geg. 12 d., 8:30 v. r., 358 W. Harrison st.

...PAGERBS POLICIJĄ

Policijos pagerbimo savaitė Chicagoj bus minima geg. 10—16 d. Geg. 11 d. McCormick salėje įvyks medalių ir pagerbimo raštų įteikimas pasižymėjusiems policininkams. Per 108 metus žuvo 327 pareigas einą policininkai.

SUDEGĖ RESTORANAS

Sudege Kerry's restoranas 5811 La Grange rd. Nuostolių padaryta apie $150,000. Ugniagesiai spėja, kad restoranas buvo padegtas.

SUGRIOVĖ 112 PASTATŲ

Chicagos pastatų departamentas per pirmuosius tris šių metų mėnesius sugriovė 112 apleistų, tuščių ir pavojingų gyventi pastatų. Pernai tokių pastatų buvo sugriauta 490.

VANDENS POLICIJA

Šeštadienį Chicagos policijos šeši laivai pradėjo vasaros sezono patruliavimo darbą Chicagos rajono ežero pakraštyje, uosto įrengimuose ir upėse.

ŠAUS ŽIURONĄ Į MĖNULĮ

Iš Washingtono pranešama, kad galimas dalykas, jog Aeronautikos ir erdvės administracija paskirs 7 mil. dol. iššovimo iš Chicagos į mėnulį aštuonių colių žiūrono projektui. Projektas tuo ir gali likti dar 18-kai mėnesių. Nepasakyta, iš kurios Chicagos dalies šis šovinys būtų iššautas.

SIUNTINIAI Į LIETUVĄ
Licenzijuota lietuvių įmonė registruota U.S. Depart. of Justice
COSMOS PARCEL EXPRESS Corp.
3212 S. Halsted. Chicago 8, Ill.
Tel. — CA 5-1864 ir WA 5-2737.
MARQUETTE GIFT PARCEL SERVICE
3608 W. 69 St., Chicago 29, Ill.
Tel. — WA 5-2737
Didelis pasirinkimas medžiagų ir visų kitų siuntiniams tinkamų prekių žemomis kainomis.
Vedėjai: Edv. ir Vyt. Žukauskai
Maisto siuntiniai iš Danijos, akordeonai iš Europos sand., šaldytuvai, automobiliai ir kitos prekės iš Sov. Sąjungos sandėlių.

VALYMAS
KILIMAI, APMUŠTI BALDAI valomi. Kambariai plaunami ir dažomi. J. RUDIS
Tel. CLiffside 4-1050

SOPHIE BARCUS RADIO ŠEIMOS PROGRAMOS
Kasdien nuo pirmadienio iki penktadienio 10 iki 11 val. ryto. Šeštadieniais ir sekmadieniais nuo 8:30 iki 9:30 val. ryto. Vakarais pirmad. 7 val. vak.
VISOS PROGRAMOS IŠ WOPA
1490 kil. AM ir 1027 mg. FM
Tel. HEmlock 4-2413
7159 So. Maplewood Ave.
Chicago 29, Ill.

DAINA ELECTRONICS
TV - RADIJAI - JUOST. REKORDERIAI
STEREO FONOGRAFAI - PLOKŠTELĖS
ANTENOS - BATERIJOS - LEMPUTĖS
EL. VIRT. PRIETAISAI - LAIKRODĖLIAI
Viskam žemiausios kainos ir garantija
3321 S. Halsted St. - CLiffside 4-5665

WESTERN AUTO SERVICE
PAGRINDINIS IR SMULKUS AUTOMOBILIŲ PATAISYMAI
4318 S. Western, Chicago 9, Ill.
Sav. ST. ŠČERBA LA 3-1790

4½% current dividend — 5% on investment bonus
4½% DIVIDENDŲ MOKAM PAGAL VISAS TAUPYMO SĄSKAITAS.
Už 1 metų investavimo bonus mokame 4½% dividendų kas pusmetį ir dar išmokame po ½% už kiekvienus metus, 4 metams pražjus.
BRIGHTON SAVINGS AND LOAN ASSOCIATION
4071 ARCHER AVENUE, CHICAGO 32, ILLINOIS
Valandos: Pirmad., antrad., Penktad. ir Šeštad. 9 v. r. — 4:30 p. p.
Trečiad. uždaryta: ketvirtad. 9 v. r. — 8 v. v.

CIRCUIT T.V. & RADIO (LIETUVIAI)
Sav. DAN LIUTIKAS
TAISYMAS yra mūsų SPECIALYBĖ. VISŲ GAMYBOS • GREITAS patarnavimas • GARANTIJA • KREDITAS.
2412 WEST 71ST ST. CHICAGO 29, ILL. TEL.: 471-2446

CRANE SAVINGS AND LOAN ASSOCIATION
B. B. PIETKIEWICZ, Prez.
2555 West 47th St. Tel. LAfayette 3-1083
PLENTY OF FREE PARKING
4½% Naujas aukštas dividendas mokamas už investavimo sąskaitas
PINIGAI ĮNEŠTI IKI 15 D. PELNO NUOŠIMČIUS NUO 1 D.
Dividendai mokami sausio ir liepos mėn. 31 d.
VALANDOS: ANTRAD. ir PENKT. ..... 9 v. r. iki 5 v. v.
PIRM. ir KETV. ..... 9 v. r. iki 8 v. v.
ŠEŠTAD. 9 v. r. iki 12 v. d. Trečiad. uždaryta