THE LIBRARY OF CONGRESS GRATIS
REFERENCE DEPARTMENT
SERIALS DIVISION
WASHINGTON, D.C. 20025 N

DRAUGAS

THE LITHUANIAN WORLD-WIDE DAILY

LAISVOJO PASAULIO LIETUVIŲ DIENRAŠTIS

4545 WEST 63rd STREET • CHICAGO, ILLINOIS 60629

TELEPHONE: LUdlow 5-9500

Vol. L | Price 10 ¢ | PIRMADIENIS, MONDAY, KOVAS, MARCH 14, 1966 | Nr. 61

JAV-ių marinai brenda upe prie Da Nang, Pietų Vietname, ieškodami komunistų partizanų. Raudonieji ten turėjo didelius nuostolius.

De Gaulle aiškiai pasakė: amerikiečiai, eikite namo

PARYŽIUS. — Prezidentas Charles de Gaulle aiškiai pasakė: Prancūzija nesiderės su Jungtinėmis Amerikos Valstybėmis dėl galimo pasilikimo amerikiečių Šiaurės Atlanto sąjungos (Nato) karinių dalinių prancūzų žemėje.

De Gaulle galutinis sprendimas dėl JAV-ių Nato karinių jėgų paaiškėjo šeštadienį, vyriausybei paskelbus promemoria. Šis dokumentas buvo išdalintas penktadienį Paryžiuje keturiolikai Šiaurės Atlanto sutarties organizacijos (Nato) sąjungos ambasadorių.

JAV-ių ambasadorius Charles E. Bohlen šeštadienį po pietų išskrido iš Paryžiaus posėdžiui Washingtone su valstybės sekretorium Rusku, gal būt, ir prezidentu Johnsonu.

De Gaulle memorandume, įteiktame ambasadoriui Bohlen sakoma:

1. JAV-ių aviacijos ir armijos daliniai, tiekimo bazės ir dvi karių, gyvenančių 14 prancūziaviacijos bazių ir priedinėse tiekimo stotyse.

Nato būstinės (štabai) netoli Paryžiaus turės išsikraustyti, bet nepasakė kada turės būti vykdomas evakuavimas.

2. JAV-bės turi apie 30,000

3. Prancūzų memorandumas reiškia, kad SHAPE (Vyr. sąjungininkų štabai Europoje) netoli Paryžiaus ir sąjungininkų aviacijos štabai vidurio Europoje prie Fontainebleau turės išsikelti. De Gaulle davė suprasti, kad Nato tarybos būstinės Paryžiuje gal ir pasiliks, kaip sąjungininkų administratyvinis įrankis.

NAUJAUSIOS ŽINIOS

— *Raketų mokslininkas dr. Wernher von Braun* pareiškė, kad Amerika galės žmogų išlaipinti Mėnulyje prieš 1970 metus, nors yra ir kitų ekonominių reikalavimų, įskaitant Vietnamo karą.

— *Čilės prezidentas E. Frei,* pamatęs, kad visai negalima susikalbėti su raudonaisiais, o kaip tik priešingai — jie inspiruoti Havanos komunistinio režimo nuversti jo vyriausybę, nutarė griežčiau kovoti su marksistais.

— *Guatemaloje,* pranešė šeštadienį Washingtono "Evening Star", kad guatemaliečių policija sučiupo 26 komunistų vadus ir slapta juos sušaudė be teismo. Tie vadai buvo komunistų pogrindžio teroristinės organizacijos nariai.

— *JAV-bės* rytoj pasiruošusios iš Cape Kennedy paleisti erdvėlaivį Gemini—8 su dviem astronautais Neil Armstrongu ir maj. D. Scottu aplink Žemę. Astronautas Scott dvi valandi "vaikščios" tolimose erdvėse šalia savo erdvėlaivio Gemini—8.

— Lenkijoje veikia septyniolika tūkstančių Lenkijos ir Sovietų Rusijos draugijos ratelių. Vien mokyklose tie rateliai turi 2 milijonus 300 tūkstančių narių.

Kalendorius

Kovo 14 d.: šv. Kirinas, šv. Matilda, Sugardas, Viligailė.

Kovo 15 d.: šv. Longinas, šv. Liudvika, Tautas, Gunta.

Oras

Oro biuras praneša: Chicagoje ir jos apylinkėje šiandien — dalinai ausiniaukę. Aukščiausia oro temperatūra 60 laipsnių.

Saulė teka 6:06, leidžiasi 5:55

U Thanto laiškai Indijos premjerei ir Pakistano prezidentui

NEW YORKAS. — Jungtinių Tautų gen. sekr. U Thant laiškuose Indijos ministerei pirmininkei poniai Indirai Gandhi ir Pakistano prezidentui Khanui pareiškė esąs patenkintas, kad Indijos ir Pakistano kariniai daliniai atitraukti į pozicijas, kuriose jie buvo iki 1965 metų rugpiūčio 5 d.

U Thantas laiko šį atitraukimą įvykdytą, kaip pabrėžiama laiškuose, pagal Jungtinių Tautų Saugumo tarybos rezoliuciją ir Taškento susitarimą, "svarbiu žingsniu taikos kryptimi".

Jungt. Tautų generalinis sekretorius reiškia viltį, jog taip gerai pradėtas susitaikinimo procesas vyksiąs toliau, kad būtų išspręsti kiti Indijos ir Pakistano nesutarimai ir, kad abu kraštai gyventų vienas su antruoju taikiai ir draugiškai.

—o—

— **Kinija pagaminusi** mikroskopinę chirurginę adatą — 0.04 milimetro diametro (apie 0,00015 inčo), kuri skirta susiūti mažiems kraujo indams, ir siuvant naudojamasi replikėmis, o kaip tos replikės veikia — reikia žiūrėti pro mikroskopą.

Pasirašyta nauja sutartis dėl vizų

BUKARESTAS, Rumunija. — Šiom dienom Bukareste buvo pasirašyta Sovietų Rusijos ir Rumunijos vyriausybių konvencija, pagal kurią panaikinamos įvažiavimo ir išvažiavimo vizos, vykstant tarnybos reikalais, į svečius pas gimines bei pažįstamus. Taip pat panaikinamos tranzitinės vizos.

Ši sutartis įsigalios, kai jai pritars abiejų kraštų valdžios.

Rumunijos vyriausybės vardu šią sutartį pasirašė užsienio reikalų ministerio pavaduotojas G. Pelė, o Sov. Rusijos vyriausybės vardu — Sovietų nepaprastasis ir įgaliotasis ambasadorius Rumunijoje A. Basovas.

Kuriuo keliu žengs nauji indonezų vadai?

Komunistų partija uždaryta. Subandrio likimas. Sukarnas esąs "garbės prezidentas". Vakariečių spėliojimai: nauji vadai pasirinksią neutralumą.

JAKARTA — Indonezijos antikomunistinė armija šeštadienio vakare suvaržė prezidentą Sukarną jo rūmuose Jakartoje ir pirmasis vicepremjeras Subandrio beveik ten esąs kaliniu. Atrodo, prezidentas Sukarnas belikęs "garbės prezidentu", o Subandrio, užsienio reikalų ministeris ir pirmasis vicepremjeras (prokomunistiškos orientacijos) turėsiąs eiti "pesijon".

Į politinę sceną išėjo naujas indonezų vadas — lt. gen. Suhartas, pasiruošęs pertvarkyti neseniai perorganizuotą prezidento Sukarno ministerių kabinetą, į kurį buvo patekusių ir proraudonųjų.

Naujas vadas, prezidento Sukarno vardu, uždarė gausingą indonezų komunistų partiją (apie 2 milijonus narių).

Taip pat teko sužinoti, kad Sukarnas oficialiai pavedė krašto valdžią Suhartui, indonezų armijos vadui.

Giukluotis jėgos ir tūkstančiai studentų šeštadienį žygiavo Jakartos gatvėmis, minėdami savo pergalę prieš Sukarno režimą, kuris vėl kraštą bandė vesti į kraštutinę kairę, kuri buvo apframdyta po nepasisekusio komunistų sukilimo praėjusio spalio 1 d. Gen. Suhartas pareiškė, kad nebus kraštas vėl sukamas kairėn pusėn, bet taipgi bus vengiama kraštutinės dešinės — Indonezijos kelias yra vidurio kelias. Pašalintasis krašto apsaugos ministeris gen. Nasution, atrodo, bus grąžintas į tą patį postą. Nasution ir Suhartas abu yra antikomunistai, abu energingai veikė praėjusio rugsėjo 31 d. ir spalio 1 d. prieš komunistų ir jų šalininkų ruoštą sukilimą. Nuo tada ir iškilo Suhartas, kuris dabar pertvarko Indonezijos vyriausybę, kurion numato įtraukti ir generolą Nasutioną.

*

Indonezijos naujasis karinis režimas vakar pranešė, kad jo užsieninė politika būsianti "antikapitalistinė, antiimperialistinė"' ir apskritai priešvakarietiška.

Naujasis karinis vadovas lt. gen. Suhartas, kalbėdamas per Jakartos radiją, taip pat pareiškė, kad prezidento Sukarno "sutriuškinti Malaziją" planas ir toliau būsiąs vykdomas.

Gi Sukarnas tuo tarpu priverstas "sėdėti" savo rūmuose Jakartoje.

Vakariečiai diplomatai nėra per daug susirūpinę dėl naujo vado priešvakarietiškos kalbos. Jie įsitikinę, kad taip jis kalbėjęs vidaus reikalų papuošimui".

Kai kurie politiniai stebėtojai, susipažinę su Indonezijos įvykiais, dar toliau žengia savo galvojime: Indonezijos trejų metų nepaskelbtas karas prieš Malaziją būsiąs baigtas.

Gen. Suhartas

Manoma, kad dabartinė politinė situacija esanti geresnė nei buvusi.

Nauji vadai — Suhartas ir gen. Nasutionas esą pasiruošę laikytis neutraliosios linijos. Jie šeštadienį uždarė Indonezijos komunistų partiją.

Kun. dr. V. Cukuras paskirtas klebonu

PUTNAM, CONN. — Nuo kovo 17 d. Norwich vyskupas kun. dr. Vald. Cukurą paskyrė Šv. Tomo parapijos klebonu į Voluntown, Conn. Šalia savo pareigų kun. dr. V. Cukuras ir toliau dėstys Annhurst kolegijoje filosofiją ir lituanistikos kursą.

— **Columbia Broadcasting System** laboratorijos pagamino plokštelę televizijai. Medžiaga vienai plokštelei kainuoja apie dolerį. Pagaminimo būdai dar laikomi paslaptyje.

— *Rytų Vokietijos* laikraštis "'Neues Deutschland" pranešė, kad iš zoologijos sodo pabėgęs vilkas buvęs surastas besiganąs su kaimene avių ir ėdąs ne avis, o žolę...

Rinkiminė agitacija Britanijoje

LONDONAS. — Britanijos spauda skiria labai daug dėmesio rinkiminei agitacijai krašte.

Laikraščiai daug rašo apie finansų ministerio Calageno pareiškimą parlamente dėl paskolų suteikimo mažesniais procentais žmonėms, kurie nori pirkti tam tikros kategorijos namus. Šį pareiškimą visi laikraščiai laiko rinkiminiu manevru, kuriuo gaudomi rinkėjų balsai.

Kaip žinome, Britanijoje naujas parlamentas bus renkamas kovo 31 d.

— *Pusseptinto tūkstančio* dabartinių Lietuvos mokytojų yra komunistų partijoj. Taigi maždaug kas ketvirtas mokytojas — partietis. (Elta)

Generolas Nato klausimu

NUERNBERGAS, Vokietija. — Buvęs Vakarų Vokietijos bundesvero vadas generolas Heuzingeris, šiom dienom kalbėdamas Neurnberge, pareiškė, jog šiuo metu "atominės problemos, Šiaurės Atlanto sutarties organizacijos (Nato) struktūros klausimai ir strateginė šios organizacijos supratimas turi lemiamą reikšmę Vakarų Vokietijai."

Atominio dalyvavimo teisės klausimas, pasakė jis savo kalboje, mums tebėra lemiamas klausimas, visos kitos problemos palyginti su juo yra antraeilės.

Heuzingeris pasiūlęs sudaryti bendras Europos atomines pajėgas, kurios turėtų veikti glaudžioje sąjungoje su Jungtinių Amerikos Valstybių atomine galia. Generolas taip pat davė suprasti, kad tose atominėse pajėgose Vakarų Vokietijai turi priklausyti lemiamas vaidmuo.

Heuzingeris pareikalavo Šiaurės Atlanto sutarties organizacijos (Nato) reformos, kurios svarbiausias tikslas būtų toliau stiprinti Vakarų Vokietijos karinį vaidmenį, vadovaujant šiam kariniam blokui. Jis pasiūlė sudaryti aukščiausioje karinėje Nato vadovybėje vadinamąją "penkių grupę" iš Jungtinių Amerikos Valstybių, Britanijos, Prancūzijos, Vakarų Vokietijos ir Italijos atstovų. Į šios grupės rankas turėtų pereiti visas politinis ir karinis vadovavimas. Šiaurės Atlanto sutarties organizacijai (Nato). Heuzingeris pareiškė, kad, sudarius tokią grupę, būtų užtikrintas Vakarų Vokietijos lygiateisiškumas. Šis vokiečių generolo siūlymas atsistoja kitoje šviesoje, Prancūzijai pasiryžus apleisti Š. Atlanto sutarties organizaciją, negalint Paryžiui reformuoti Nato pagal savo planą.

Jis pareiškė, kad Bonna ketina ir toliau plėsti karinį bei politinį bendradarbiavimą su Jungtinėmis Amerikos Valstybėmis ir išsaugoti Šiaurės Atlanto sutarties organizaciją (Nato). Ryšium su tuo Heuzingeris pareiškė nepasitenkinimą Prancūzijos prezidentu Charles de Gaulle, nes jo pozicija daugel klausimų gali pakenkti Š. Atlanto sąjungai.

INFLIACIJOS GRĖSMĖ IR PAVOJAI

Ar gresia dolerio vertės kritimas ir kas daugiausia dėl to nukenčia

NEW YORKAS — JAV-ių vyriausybės skola, pernai kovo mėnesį buvusi $320 bilijonų, dabar jau baigia artėti prie $324 bilijonų. Tai nėra geras ženklas. Pragyvenimo išlaidos, kad ir ne taip dideliais šuoliais, vis didėja. Taigi — perkamieji dalykai po truputį brangsta, dolerio perkamoji galia mažėja ir imama baimintis infliacijos pavojumi.

Skirtinga finansininkų ir vyriausybės nuomonė

Ekonomistai infliaciją aptaria kaip padėtį, kada yra per daug dolerių rinkoje ir nepakankamai dalykų tais doleriais pirkti. Bankininkai atkreipia dėmesį, kad šiuo metu žmonėse ypatingai daug pinigų ir kredito pasiūla taip pat gausi. Tai palenkia verslininkus ir vartotojus mokėti didesnes kainas už perkamus dalykus. Vyriausybės pareigūnai tvirtina, kad pinigų pagausėjimas apyvartoje buvo reikalingas, kad būtų sustiprintas ekonominis augimas; to naudingi rezultatai jau pasirodė — bedarbių procentas nukrito iki 3.7 ir yra mažiausias iš visų paskutiniųjų 9 metų.

Per paskutiniuosius keletą metų pragyvenimo lygis didėjo maždaug po 1.2 procento per metus, ir tai dar nelaikoma infliaciniu. Tačiau 1965 m. pragyvenimo išlaidos padidėjo 2 procentais. Bankininkai kalba, kad tai jau infliacijos ženklas, tačiau Washingtonas tvirtina, kad pakilimas iki 3 procentų sudarytų pavojingą infliacijos punktą, gi ligšiolinis pragyvenimo išlaidų pakilimas yra tik "ūkinis augimas", ne infliacija.

Paskutinė JAV infliacija

Ekonomistai sutinka, kad pragyvenimo išlaidų padidėjimas 3 procentais dar nebūtų taip baisus. Visi sutinka, kad paskutinį kartą JAV pergyveno infliaciją Korėjos karo laikotarpiu, kada vartotojų perkamų prekių kaina kilo maždaug po 0.8 procento per mėnesį, o kada urmo kainos kilo vidutiniškai po 1.8 procento per mėnesį.

Neramūs ženklai ir naujos priemonės kovai su infliacija

Urmo kainų kilimas ir dabar rodo kiek neramumo žymių: nuo 1964 m. birželio mėnesno urmo kainos pašoko 4.6 procento, ir paskutiniais mėnesiais kilimas buvo stipriausias. Stipriai pradėjusios kilti akcijų (šėrų) kainos taip pat daugelį gasdino infliacija. Bet kredito suvaržymai, mokesčių kilimo grėsmė šėrų kainų kilimą apvaldė, mažindama infliacijos pavojų.

Kas labiausia nukenčia infliacijos metu

Infliacija pirmiausia apsunkina pensininkus ir tuos taupytojus, kurie pinigus laiko bankuose, apdraudose, bonuose, o taip pat — gaunančius socialinio draudimo čekius. Jų turimos dolerių sumos pasilieka tos pačios, o dolerio perkamoji galia mažėja. Šėrų ir nuosavybių kainos infliacijos metu kyla. Didėja kainos meno vertybių, o taip pat didinami atlyginimai. Kai kurį laiką infliacija lyg pagyvina ūkinį krašto pulsą: parduodama daugiau dalykų aukštesnėmis kainomis, atsiranda naujų darbų. Ūkinis gyvenimas atrodo lyg šviesiau — didesni pelnai. Tačiau ilgainiui išryškėja, kad pinigų perkamoji vertė yra kritusi, tas "gerovės burbulas" sprogsta ir visi pasijunta nuskriausti, atsidūrę blogesnėj padėty. Taip šį klausimą aiškina Associated Press ūkinio gyvenimo analizuotojas Sam Dawson.

Infliacijos pavojai

Infliacijos blogybė ima stipriau reikštis, kai vartotojai liau jasi pirkti gerokai pabrangusius reikmenis, ypač tuos, be kurių lengviau galima apseiti. Bendrovės ima susilaikyti nuo statybos naujų fabrikų ir pirkimo naujų įrengimų. Kylant kainoms, darbininkai ima reikalauti atlyginimo didinimo. Pakilus gamybos kainoms, susidaro užsieniui sunkumai pirkti JAV gaminius, o tai dar labiau silpnina dolerio vertę.

Vyriausybė imasi priemonių

Pramatydama šiuos pavojus, vyriausybė numato didinti mokesčius ir kelti palūkanas, kad rinkoje mažiau bebūtų pinigų ir būtų sunkesnis kreditas, o taip pat skatina darbininkiją ir bendrovių vadovus pastoviau palaikyti tuos pačius atlyginimus, nebloškiant krašto į infliaciją. Reikia tikėtis, kad tos priemonės apsaugos JAV nuo žymesnės infliacijos.

Gubernatoriai pritaria Johnsono vedamai karo politikai Vietname

WASHINGTON, D.C. — Trisdešimt devyni valstijų gubernatoriai ir trys JAV-ių posesijų gubernatoriai užvakar susirinkę Baltuosiuose Rūmuose visais balsais pareiškė pasitikėjimą prezidento Lyndon B. Johnsono vedamai politikai Vietname. Gubernatoriai, susirinkę savo konkefencijon, tarė "taip", išklausę sekretoriaus Rusko, gynybos sekretoriaus McNamaros, viceprezidento Humphrey ir brig. gen. Dallas Williamsono ((buvusio karinio vado Vietname) pranešimų apie karą Vietname ir tarptautines problemas.

Vienuolika gubernatorių neatvyko į šį posėdį, bet, atrodo, ir jie tars "taip" už prezidento Johnsono politiką Vietname.

SOCIALINIS DRAUDIMAS IR DARBAS

Redaguoja Pranas Šulas

PATVIRTINTI BEDARBIŲ APMOKYMO PROJEKTAI PENKIOSE VALSTYBĖSE

WASHINGTONAS, D. C. — Darbo sekretorius W. Willard Wirtz pranešė, kad 8 bedarbių apmokymo programos penkiose valstijose jau patvirtinta ir paskirta tam reikalui $437.130

Susitarta dėl darbų praktikos su darbdaviais Connecticut, Massachusetts, Minnesota, New Jersey ir West Virginija valstijose. Apmokymas bus vykdomas privatinėj industrijoj, federalinė valdžia apmokės instruktorius, o įmonės duos medžiagą. Besimokantieji gaus algą iš darbdavio per visą apmokymo laiką.

Projektai yra: Community Progress, Inc., New Haven, Conn.: apmokymas tęsis 26 savaites.

Chase Paper Company, Westboro, Mass.; 25 savaites.

Madsen Enterprise, Inc., Mankato, Minn.; 26 savaites.

Minnesota Hospital Ass'n, Inc., Minneapolis, Minn.; 6 savaites.

Owatonna Manufacturing Co., Owatonna, Minn.; 26 savaites.

Community Action for Economic Opportunity, Inc., Elizabeth, New Josey, 26 savaites.

Wells Industries Corp., Charles Town, W. Virg.; 26 savaites.

West Virginia Hospital. Association, Charleston, W. Virg.; 26 savaites.

Willard Co., Inc., Oakman, Ala.; 20 sav.

Jackson and Perkins Co., Buckeye, Arizona; 52 sav.

Rohr Corp., Chula Vista, Calif.; 10 sav.

American Electronics, Fullerton., Calif.; 8 sav.

Association of So. Calif. Homes for the Aged, Los Angeles, Calif.; 12 sav. (apmokyti terapijos darbų).

United Air Lines, Inc., San Francisco, Calif.; 4 sav.

Douglas Aircraft Co., Inc., Santa Monica, Calif.; 12 sav.

National Tool, Die, and Precision Machining Assn., Fort Lauderdale, Fla.; 40 sav.

Seminole Tribe of Florida, Inc., Hollywood, Fla.; 26 sav.

Independent Garage Owners of Georgia, Inc., Atlanta, Ga.; 52 sav.

Louisiana Plywood Corp., Hunt, La.; 38 sav.

Thermo Products Co., Monroe., La.; 26 sav.

Nattional Tool, Die, ond Precision Machine Assn., Trenton, N. J., 40 sav.

Clark County OJT Opportunity, Las Vegas, Nev.; 26 sav.

Lockheed Electronics Corporation, Houston, Texas; 24 sav.

JOS KLAUSIATE, MES ATSAKOME

Kokie yra reikalavimai 73 m. amž. asmeniui?

Kl. Aš esu 73 metų amžiaus našlė. Neturiu socialinio draudimo. Per praėjusius metus prižiūrėjau vaikus ir dažnai uždirbau 8 ar 10 dolerių į savaitę. Aš nemokėjau mokesčių, nes maniau, kad ant tokio uždarbio nėra dedamas mokestis. Dabar skaitau laikraščiuose, kad moterims virš 70 metų amžiaus ne reikia daug uždirbti, kad gautų socialinio dr. pensiją. Ar aš galiu tam kvalifikuotis? **C. D.**

Ats. C. D. Taip, jeigu jūs uždirbot mažiausiai 50 dol. iš vieno darbdavio per kiekvienus tris kalendorinius ketvirčius arba jei uždirbot daugiau negu 400 dol. per bet kurį kalendorinį metą tarp 1962 m. ir 1965 m. Pirmuoju atveju, jūs galit gauti mėnesinę 35 dol. pensiją ir antruoju atveju, tur būt daugiau, kas priklauso nuo uždarbio dydžio ir laikotarpio, per kurį jūs dirbot. Jeigu bet kuris yra jūsų atvejis, parašykite Amerikos Tarybai Tautų Tarnybai New Yorke arba kreipkitės į savo gyvenamos vietovės soc. dr. įstaigą.

Kokio dydžio bus mano pensija?

Kl. Kokia bus mano pensija, jei aš esu gimusi 9.29.09 ir uždirbau tokias sumas (seka uždarbio lentelė) nuo 1958 m. iki 1966 m. ir norėčiau eiti poilsin jau dabar ir kokia būtų pensija, jei eičiau 65 m.? **J. Š.**

Ats. J. Š. Sprendžiant iš jūsų pateiktų duomenų, jūsų mėnesinė pensija esant 65 metų amžiaus, būtų $108.10. Jeigu jūs nemanote uždirbti daugiau kaip $1,500 šiais metais, tai galėtumėt gauti pensiją nuo 1966 m. sausio mėn. nuolat sumažinto dydžio — $103.30 pen mėn. Jeigu šiais metais uždirbtumėte mažiau negu $1,500, tai turėtumėte užeiti į savo vietinės apylinkės socialinio draudimo įstaigą ir užpildyti aplikaciją, jei pageidaujate gauti sumažintą mėnesinę pensiją.

Kur reikia registruotis?

Kl. Kokio reikia amžiaus, kad galėčiau užsiregistruoti dėl nemokamo gydymo ir kada baigiasi terminas? **K. Pet.**

Ats. K. Pet. Jeigu jūs esate 65 m. ar vyresnis, tai turite teisę į medicinos apdraudą pagal Medicare programą ir ta apdrauda jums kainuos tik $3 per mėnesį. Tačiau jūs turite užpildyti tam reikalui aplikaciją iki kovo 31 d., gi programą pradės vykdyti nuo birželio mėnesio.

Daugiau informacijų ir būtinų formų dėl registracijos galite gauti savo gyv. vietos socialinio draudimo įstaigoje. Brighton Parke ir Marquette Parke gyvenantiems artimiausia social. dr. įstaiga yra 1256 W. 1256 W. 69 St., Chicago, Ill. 60636. Mūsų skaitytojus toje įstaigoje aptarnauja vedėjo padėjėjas Mr. James P. Ford.

—o—

SVEIKATOS DRAUDIMAS SENIEMS ŽMONĖMS

Gavę iš daugelio mūsų skaitytojų pageidavimą, čia spausdiname Socialinio draudimo įst. 1965 m. papildymą su paaiškinimais. Medžiaga gauta iš JAV-bių Sveikatos, Švietimo ir Gerbuvio dep-to, Socialinio draudimo administracijos.

Pradedant nuo 1966 m. liepos 1 d. beveik visi amerikiečiai vyresni negu 65 m. amžiaus galės gauti dvi sveikatos draudimo protekcijos rūšis: 1) ligoninės draudimą ir 2) savanorišką medicinos draudimą, jei jie nori jį turėti.

Ką duos ligoninės draudimas

Pradedant nuo 1966 m. liepos mėn. ligoninės draudimas **sumokės** už sekančius ligoninės ir po ligoninės patarnavimus:

1) Ligi 60 dienų ligoninėje (išskyrus pirmus $40) ir už 30 pridėtinių dienų už kiekvieną ligos atsinaujinimą (išskyrus $10 į dieną). (Yra duodamas iš viso 190 mokėjimais padengtų dienų laikotarpis už gydymą protinių ligų ligoninėse).

2) Ligi 20 dienų prailginto gydymo galimybių (tai gali būti prityrusio asmens slaugymas namie ar ligoninės konvalescentų skyriuje, kuris išpildo įstatymo reikalavimus) ir už 80 priedinių dienų už kiekvieną ligos atsinaujinimą (išskyrus $5 į dieną). Šie patarnavimai bus duodami tik mažiausiai tris dienas išbuvus ligoniėje. (Ši programos dalis pradės veikti 1967 m. sausio 1 d.).

3) Ligi 100 naminių sveikatos vizitų, padarytų slaugių ar kitų sveikatos darbuotojų 365 dienų laikotarpyje po jūsų atleimo iš ligoninės ar intensyvaus gydymo lengvatų. (Gydytojų vizitai yra padengti tik pagal medicinos draudimo planą).

4) 80% klinikos ligonių diagnostinių tyrimų kainos ligoninėje (po to, kai jūs užmokate pirmus $20) už kiekvieną 20 dienų diagnostinio tyrimo laikotarpį.

Vaikutis prašo, kad jam pripiltų jo tuščią puodelį. Tokius viso pasaulio vargšus šelpia JAV katalikų fondas, kuriam rinkliava daroma kovo 13 - 20 d.

PAJAMŲ MOKESČIŲ REIKALAIS

Pildant pajamų mokesčių formas daugeliui dažniausiai pasitaiko padaryti išvardintas tokias klaidas. Klaidoms išvengti reikia atlikti šiuos veiksmus: 1) patikrinti skaitlines, 2) pridėti formas W-2, 3) pasirašyti, o jei pilo vyras ir žmona, tai abiem, 4) išskaitomai parašyti savo vardą, pavardę ir adresą, 5) naudoti teisingas mokestines tabeles, 6) pažymėti teisingą socialinio draudimo numerį.

Vartokite iš anksto užadresuotas formas

— Kai jūs pildote 1965 m. federal. pajamų mok. formas, naudokite iš anksto užadresuotas ir jums į namus prisiųstas formas 1040 ar 1040 A, — sako E. C. Coyle, Jr., Internal Revenue Chicagoje distrikto direktorius. Iš anksto užadresuotos formos padeda nustatyti jūsų tikslų mokestinį sąskaitos nr. Jeigu jūs neturite iš anksto užadresuotos formos arba norite vartoti skirtingą formą, ją galite gauti Internal Revenue Service raštinėje, daugely bankų ir pašto įstaigose

1965 m. paj. mokesčių užpildymo terminas yra 1966 m. balandžio 15 d. **l.p.š.**

Bandykite ieškoti rentų

Jau kuris laikas, kai Vak. Vokietijos kraštai lengviau papildomai apdraudžia nei seniau, nors svetimšalių rentų įstatymas ir nėra dar pakeistas lietuviams bei kitiems pabaltiečiams palankia prasme. Jie apdraudžia remiantis teismų sprendimais bei aiškinimais, padarytais pagal suinteresuotų asmenų skundus į juos. Apdraudžiama iki kapituliacijos dienos, t. y. iki 1945 m. gegužės 8 d.

Kaip yra žinoma, papildomas apdraudimas reikalingas tais atvejais, kai rentai gauti neužtenka ištarnauto laiko Vokietijoje bei ne visada mokėta rentos reikalams.

Ieškantiems rentos dėl negalėjimo dirbti savo profesijoje (vok. taip vadinamo Berufs- arba Erwerbsunfaehigkeit) reikalinga ne mažiau 5 metų, o dėl senatvės 15 metų.

Neištarnavusiems minėto laiko Vokietijoje, bet tarnavusiems savo krašte, tai, kad šis laikas būtų įskaitytas į laiką ren tai gauti, jis turi būti irgi papildomai apdraustas

Prieš kreipiantis į vokiškas įstaigas reikėtų pasitarti su atitinkamais teisės patarėjais (vokiškai vad. Rechtberater fuer nichtdeutsche Fluechtlings in Deutschland.) Jie yra visuose V. Vokietijos didž. miestuose. Tuo pačiu reikalu galima kreiptis į adv. E. Armanienę, gyv. Baltimorėje. Md.

—o—

TRUMPAI

— **Adv. E. Armanienė, LLD** grįžusi iš V. Vokietijos, kur bubo dėl kompensacijų bylų reikalais, laiške P. Šului rašo: "Norių jūsų patarimo, kaip man geriau būtų tame reikale pasielgti, ar aš turėčiau jums išsamų laišką kiekvienoje byloje parašyti, o jūs jau perduotumėte žinias laiške pažymėtiems, ar man pačiai parašyti kiekvienam asmeniškai laišką ir jums prisiųsčiau to laiško nuorašą, nes bus kai kuriose bylose reikalinga jūsų tolimesnė pagalba, nes jums kaip teisininkui visi tie dalykai bus aiškūs, tuo tarpu kaip žmonėms daugeliu atveju bus daug kas ir nesuprantama. Esu asmenišką laišką parašiusi p. M., nes ten buvo skubūs reikalai". Su advokate susitarta, kad kiekvienas interesantas gaus laišką asmenišką su paaiškinimais dėl tolimesnės bylų eigos.

— **Papigintomis kainomis** maistui nusipirkti korteles Chicagoje išduoda specialios įstaigos, kurių adresus suinteresuoti asmenys gali sužinoti didžiose maisto krautuvėse

— **Tarnavę Vokietijoje darbo ir sargybų kuopose** bei kitur ir mokėję atitinkamus įnašus socialinio draudimo įstaigai tam tikrais atvejais gali gauti pensijas bei mokėjimus pagal vok. įstatymus ir už sužeidimus ir nelaimingus įvykius. Reikia ištarnauti nustatytą laiką, gi už trūkstamą periodą primokėti reikalingus įnašus arba prašyti grąžinti įnašus. Pagal atitinkamą draugiškumo sutartį tarp Vak. Vokietijos ir JAV-bių, užsieiny mokamos pensijos tik abi šališkumo principu asmenims, turintiems JAV pilietybę. Pensijas iš Vokietijos negali gauti svetimšaliai ir net vokiečiai, kurie turi grįžti į savo kraštą. Apie tai smulkesnes informacijas suteikia klubo valdyba, prisiunčiant 1 dol. nario mokesčio su sau adresuotu voku ir pašto ženklu atsakymui. Rašyti adresu: Lithuanian Social Club ,3548 So. Emerald Ave., Chicago, Ill. 60609. **V-ba**

DRAUGAS

THE LITHUANIAN WORLD-WIDE DAILY

4545 WEST 63rd ST., CHICAGO, ILL. 60629. Tel. LUdlow 5-9500

Second class Postage paid at Chicago, Illinois. Published daily except Sundays, days after Christmas and Easter, by the Lithuanian Catholic Press Society

Subscription rates: $15.00 per year in Chicago, Cicero and Foreign
$13.00 per year outside of Chicago and in Canada

Prenumerata:	Metams	½ metų	3 mėn.	1 mėn.
Chicagoj, Ciceroj ir užsienyje	$15.00	$8.00	$4.50	$1.75
JAV ir Kanadoj	$13.00	$7.00	$4.00	$1.50

● Redakcija straipsnius taiso savo nuožiūra. Nesunaudotų straipsnių nesaugo, juos grąžina tik iš anksto susitarus. Redakcija už skelbimų turinį neatsako. Skelbimų kainos prisiunčiamos gavus prašymus.

● Redakcija dirba kasdien 8:30 — 5:30, šeštadieniais 8:30 — 12:00.

● Administracija dirba kasdien 8:30 — 5:00, šeštadieniais — 8:30 — 12:00.

SOPHIE BARCUS RADIO ŠEIMOS PROGRAMOS
Kasdien nuo pirmadienio iki penktadienio 10 iki 11 val. ryto. Šeštadieniais ir sekmadieniais nuo 8:30 iki 9:30 val. ryto. Vakarais pirmadieniais 7 val. vak.
VISOS PROGRAMOS IŠ WOPA
1490 kil. AM ir 1027 mg. FM
Telef. HEmlock 4-2413
7159 South Maplewood Avenue, Chicago, Illinois. 60629

P. ŠILEIKIS, O. P.
Ortopedas, Protezistas
Aparatai-Protezai. Med. bandažai. Spec. pagalba kopoms (Arch Supports) ir t. t.
ORTHOPEDIJOS TECHNIKOS LAB.
2850 W. 63rd St., Chicago 29, Ill.
Tel. PRospect 6-5084
Val. 9-4 ir 6-8. Šeštad. 9-1

DR. ANNA BALIUNAS
AKIŲ, AUSŲ, NOSIES IR GERKLĖS LIGOS
PRITAIKO AKINIUS
2858 West 63rd Street
Val.: kasdien 10—12 val. ir 7—9 v. vak. Šeštadieniais 10—1 val. Trečiadienį uždaryta. Ligoniai priimami susitarus.
Ofiso telefonas: PR 8-3229
Res. telef. WAlbrook 5-5076

Rez. tel. 239-4683
DR. K. G. BALUKAS
AKUŠERIJA IR MOTERŲ LIGOS.
GINEKOLOGINĖ CHIRURGIJA
6449 So. Pulaski Road (Crawford Medical Building) Tel. LU 5-6446
Priima ligonius pagal susitarimą. Jei neatsiliepia, skambinti MI 3-0001

Ofisas 3148 West 63rd Street
Tel.. PRospect 8-1717
Rezid.: 3241 West 66th Place
Tel.: REpublic 7-7868
DR. S. BIEŽIS
CHIRURGAS
Valandos: Kasdien nuo 1 iki 3; trečiadieniais uždaryta. Antradieniais ir penktadieniais vak. nuo 7 iki 8 val.

DR. VL. BLAŽYS
PLAUČIŲ IR VIDAUS LIGOS
2801 West 63rd Street
Kampas 63-čios ir California
Val.: kasdien nuo 6—8 val. vak. Šeštad. 2—4 val.
Trečiad. ir kitu laiku pagal sutartį
Ofiso telef. 476-4042
Rezid. tel. WAlbrook 5-3048

DR. C. K. BOBELIS
Inkstų ir šlapumo takų chirurgija
Tel. 695-0533 — Elgin
425 N. Liberty Street
Route 25, Elgin, Illinois
Valandos pagal susitarimą

DR. PETER T. BRAZIS
GYDYTOJAS IR CHIRURGAS
2434 West 71st Street
Tel. ofiso HE 4-5849, rez. 388-2233
Val.: pirm., ketv. 1-4, vakar. 7-9, antr., penkt. 1-5, treč. ir šešt. tik susitarus.

Tel. ofiso HE 4-5758; rez. HI 5-3225
DR. S. ir M. BUDRYS
GYDYTOJAI IR CHIRURGAI
Bendra praktika ir Alergija
2751 West 51st Street
Valandos: pirm., antr., ketv. 2—9 val., penkt. 10 v. r. iki 9 v. v. Šeštad. 10 v. r. iki 1 v. popiet.
Ligonius priima pagal susitarimą

Ofa. 735-4477; Rez. PR 8-6960
DR. E. DECKYS
GYDYTOJA IR CHIRURGE
SPECIALYBĖ — NERVŲ IR EMOCINĖS LIGOS
CRAWFORD MEDICAL BLDG.
6449 So. Pulaski Road
Valandos pagal susitarimą

Rez. GI 8-0873
DR. W. M. EISIN-EISINAS
AKUŠERIJA IR MOTERŲ LIGOS
6132 So. Kedzie Ave., WA 5-2670
Valandos pagal susitarimą. Jei neatsiliepia, skambinti MI 3-0001

Ofiso HE 4-1414, Rez. RE 7-6867
DR. B. GAIŽIONAS
GYDYTOJAS IR CHIRURGAS
Specialybė akušerija ir moterų ligos
2454 West 71st Street
(71-os ir Campbell Ave. kampas)
Val: kasdien 1—3 ir 6-8 val. vak. Šešt. 12—3 v. p. p.
Trečiadieniais uždaryta

Ofiso tel. PR 8-2220
Namų — rez. PRospect 8-9081
DR. JANINA JAKŠEVIČIUS
J O K S A
GYDYTOJA IR CHIRURGE
VAIKŲ LIGOS
2656 West 63rd Street
Pirm., antrad., ketvirt. ir penkt. nuo 11 iki 1 val. ir nuo 4 iki 7 v. v. Šeštad. nuo 1 iki 4 val.

Ofa. PR 6-6022 Rez. PR 8-6960
DR. E. JATULIS
GYDYTOJAS IR CHIRURGAS
Bendra praktika
2815 W. 71st Street
Ofiso val.: kasdien nuo 6 iki 9 v. v.; šešt. 11 iki 4 val. popiet; arba susitarus.

Tel. ofiso PO 7-6000. rez. GA 3-7278
DR. A. JENKINS
GYDYTOJAS IR CHIRURGAS
3844 West 63rd Street
Val.: kasdien nuo 1—4 p. p. ir 6 iki 8 val. Trečiad. ir šešt. uždaryta

Tel. GRovehill 6-1595
DR. ALDONA JUŠKA
AKIŲ LIGŲ SPECIALISTĖ
PRITAIKO AKINIUS
2422 West Marquette Road
Valandos: 9—12 ir 7—9 v. v. pagal susitarimą, išskyrus trečiadienius uždaryta.

Ofiso ir buto tel. OLympic 2-1381
DR. F. V. KAUNAS
GYDYTOJAS IR CHIRURGAS
1407 So. 49th Court, Cicero
VAL.: kasdien 10-12 ir 4-7. Trečiad ir šeštad. tik susitarus.

Ofiso 585-2525 Rez. TR 3-0281
DR. ALG. KAVALIŪNAS
VIDAUS IR KRAUJO LIGOS
5540 So. Pulaski Road
Pirm., antr., ketvirt. ir penkt. nuo 2—4 ir 6—9 ir pagal susitarimą.

Tel. REliance 5-1811
DR. WALTER J. KIRSTUK
(Lietuvis gydytojas)
GYDYTOJAS IR CHIRURGAS
3925 West 59th Street
Val.: Pirmad., antrad., ketvirtad. ir penkt. nuo 12—4 p. p., 6—8 val. vak. Šeštad. 12—4 val., trečiad. uždaryta.

Tel. ofiso ir buto Olympic 2-4159
DR. P. KISIELIUS
GYDYTOJAS IR CHIRURGAS
4938 W. 15th Street, Cicero
Kasdien 1—3 val. ir 6—8 val. vak. išskyrus trečiadienius
Šeštadieniais 12 iki 4 popiet

DR. IRENA KURAS
GYDYTOJA IR CHIRURGE
KŪDIKIŲ IR VAIKŲ LIGŲ SPECIALISTĖ
MEDICAL BUILDING
7136 South Western Avenue
Pirmad., antrad., ketv. ir penktad. nuo 11 val. iki 1 val. p. p. ir nuo 6 v. — 8 val. vakare. Trečiad. nuo 11 val. ryto — 1 v. p. p., šeštad. 11 val. ryto iki 3 val. p. p.
Ofiso tel. RE 7-1166.
Res. tel. 239-2919.

DR. MARIJA LINAS
AKUŠERIJA IR MOTERŲ LIGOS
2817 West 71st Street
Telefonas HEmlock 6-3545
(Ofiso ir rezidencijos)
Valandos pagal susitarimą

Ofiso PR 8-7773 Rez. PR 6-4732
DR. A. MACIUNAS
CHIRURGAS
2858 West 63rd Street
Valandos: pirmad., ketvirt. 5 — 8
antrad., penkt. 1 — 4
Priiminėja tik susitarus

Ofiso HE 4-1818 Rez. PR 6-9805
DR. J. MEŠKAUSKAS
GYDYTOJAS IR CHIRURGAS
2454 West 71st Street
Specialybė — vidaus ligos
(71-os ir Campbell Ave., kampas)
Val. kasdien 9-11 ryto ir 4-8 v. v. Šešt. 9 v. r. — 2 v. p. p.

DR. JULIA MONSTAVIČIUS
Vidaus ligos
GYDYTOJA IR CHIRURGĖ
10748 S. Michigan, Chicago 28, Ill.
Telef. ofiso: PUllman 5-6766
Namų: BEverly 8-3946
Priėm. val.: kasdien 6-8 v. v., šešt. 1-2 v. p. p. ir treč. uždaryta

Tel. ofiso PR 6-7800; Namų 925-7697
DR. A. PUSTELNIKAS
GYDYTOJAS IR CHIRURGAS
SPEC. VIDAUS LIGOS
5159 South Damen Avenue
Valandos: 1-9 v. p. p.
Išskyrus trečiadieni

Tel. 423-2660
DR. E. RINGUS
RENTGENOLOGAS
9760 S. Kedzie Ave.
Val.: pirmad., antrad., ketvirtad. ir penktad. 8 v. r. iki 9 v. v. Treč. ir šešt. 8 v. r. iki 3 v. popiet

DR. ZIGMAS RUDAITIS
SPEC. ORTHOPEDINĖS LIGOS
2745 West 69th Street
Priešais Šv. Kryžiaus ligoninę
VAL.: Pirmad., antr., ketv., penkt. nuo 9 iki 11 v. ryto ir nuo 6-8 v. v. Šeštad. nuo 2-4. Trečiadieniais ir kitu laiku susitarus telefonu:
Telef. REpublic 7-2290

DR. ANT. RUDOKAS, Opt.
Tikrina akis ir pritaiko akinius, keičia stiklus ir rėmus
4455 S. California Ave., YA 7-7381
VAL.: 1 v. p. p. iki 8 v. v. kasdien, trečiadieniais uždaryta; šeštadieniais nuo 10 v. r. iki 1 v. popiet.

DR. LEONAS SEIBUTIS
INKSTŲ PŪSLĖS IR PROSTATOS CHIRURGIJA
Ofisas 2454 West 71st St.
Val.: antrad. nuo 2—5 po pietų
ketvirtad. nuo 6—8 vak.
Ofiso telef. 776-2880
Rez. telef. PR 9-6730

DR. J. J. SIMONAITIS
GYDYTOJAS IR CHIRURGAS
Adresas: 4255 W. 63rd Street
Ofiso tel. REliance 5-4410
Rez. tel. GRovehill 6-0617
Valandos pirm. ir ketv. nuo 12 iki 2 v. p. p. ir nuo 7- iki 8 v. v.; antr. ir penkt. nuo 12 iki 2 v. p. p. ir vakarais pagal susitarimą.

DR. P. STRIMAITIS
GYDYTOJAS IR CHIRURGAS
Bendra praktika ir chirurgija
Marquette Parko ofisas: 2750 West 71 Street, telefonas 925-8296
Res. tel. WA 5-3099.
Valandos: 10—12 v. ir 7—8 v. vak., šešt. 10—12 v. ryte.
Kitas ofisas: 4644 South Ashland Ave., tel. CL 4-2896
Valandos: 2—5 v. popiet kasdien
Sekmadieniais ir trečiadieniais abu ofisai uždaryti.

DR. VYT. TAURAS
GYDYTOJAS IR CHIRURGAS
BENDRA PRAKTIKA IR MOTERŲ LIGOS
Ofisas ir rez. 2652 W. 59th St.
Tel. PRospect 8-1223 ar PR 6-5577
Ofiso val.: Pirm., antr., treč. ir penkt. nuo 2 iki 4 ir nuo 6 iki 8 v. v. Šeštad. 2—4 v. popiet ir kitu laiku — pagal susitarimą.

Of. tel. HE 4-2123. Namų GI 8-6195
DR. V. P. TUMASONIS
CHIRURGAS
2454 West 71st Street
Priiminėja ligonius tik susitarus
Val. 2—4 p. p. ir 6—8 p. p.
Treč. ir šeštad. uždaryta

Telefonas — GRovehill 6-2823
DR. A. VALIS-LABOKAS
GYDYTOJAS IR CHIRURGAS
2524 West 69th Street
Specialybė. AKUŠERIJA IR MOTERŲ LIGOS
VALANDOS: 1 iki 4 ir 6 iki 8 v. v.
Šeštadieniais 1 iki 4 val.
Trečiadieniais uždaryta

Tel. PRospect 6-9400
DR. ONA VAŠKEVIČIUS
(VAŠKAS)
GYDYTOJA IR CHIRURGĖ
6248 So. Kedzie Avenue
Ofiso val. kasdien: 6—8 v. v.
Tik svarbiais atsitikimais susitarus

Tel. ofiso PR 6-6446, rez. HE 4-3160
DR. F. C. WINSKUNAS
GYDYTOJAS IR CHIRURGAS
3107 West 71st Street
Val.: 2 iki 4 p. p. ir 7 iki 8 v. v.
Treč ir šeštad pagal sutartį

MOVING
J. NAUJOKAITIS
Ilgų metų patyrimas
Apdraustas perkraustymas
WA 5-9209 Chicago, Ill.

SIUNTINIAI Į LIETUVĄ
COSMOS EXPRESS
MARQUETTE GIFT PARCEL SERVICE
2608 ir 2501 (Buvo 2439) W. 69 St.
Chicago 29, Ill. Tel. WA 5-2737
3212 South Halsted Street
Chicago 8, Ill. Tel. CA 5-1864
Lietuvių bendrovė, kuri turi teisę siuntinius siųsti be tarpininkų tiesiai savo vardu iš Chicagos į Lietuvą.
Didelis pasirinkimas geriausios rūšies medžiagų ir kitų prekių žemomis kainomis
E. ir V. Žukauskai

PRISTATYMAS NEMOKAMAI
ROCHKES MEDICAL ARTS
3213 W. 63rd Street
Tel. WA 5-4787
REMBLAKE - ROCHKES APOTHECARY
2421 W. 63rd Street
Tel. HE 4-1500
DIABETINIS MAISTAS IR GAMINIAI
Mes patelefonuosime jūsų gydytojui.

Britanijos premjero Wilsono

DRĄSUS ŽYGIS

Reikia pripažinti, kad Britanijos premjeras Harold Wilsonas yra labai drąsus ir ryžtingas vyras. Jo vyriausybė kraštą valdė tik apie pustrečių metų, bet jis užsimanė skelbti naujus parlamento rinkimus, kurie bus šių metų kovo 31-mą dieną. Jis yra darbo partijos (socialistų) vadas. Naujus rinkimus jis skelbia, manydamas laimėti didesnį atstovų skaičių savo partijai. Dabar jis turi tik kelių atstovų daugumą ir vis susidaro pavojų tos daugumos netekti. Be to, tokioj parlamento narių sudėtyje jis negali pilnai vykdyti gyvenime savo partijos programos, kuri prieš 1964 metus buvo pažadėta vykdyti.

Wilsono žygį tenka vadinti drąsiu, nes jis vis tik gerokai rizikuoja. Naujuose rinkimuose darbiečių partija ne tik didesnės daugumos gali nelaimėti, bet ir iš viso rinkimus prakišti. Viskas gali būti. Bet jis, atrodo, to pavojaus nebijo. Reikia manyti, kad jis tikrai gerai žino, ką daro.

* * *

Darbiečių vadas premjeras Wilsonas, prieš paskelbdamas rinkimų datą, tam tikru pasididžiavimu pastebėjo, kad prieš 1964 metų rinkimus, kai konservatorių vyriausybėje įvyko pasikeitimų, kai buvusio premjero Harold Macmillan vietą premjeru 1963 m. užėmė Alec Douglas Home, Britanija pasijutusi lyg ir esanti be vyriausybės. Todėl į rinkimus buvo atkreiptas ypatingas piliečių dėmesys. Daug kas galvojo, kad po nemalonių konservatoriams ir jų vyriausybės nariams skandalų, po neveiklios premjero Home vyriausybės darbiečių partija rinkimuose laimės pusėtinai didelę daugumą. Tačiau visų nuostabai Wilsono vadovaujama darbiečių partija telaimėjo penkių atstovų daugumą. Ligšiol dar du darbiečių atstovai atkrito ir tuo būdu dabar beturima trijų atstovų dauguma. Ilgainiui ir tos daugumos gali netekti. Toji aplinkybė kaip tik ir iššaukė reikalą skelbti naujus parlamento rinkimus.

* * *

Naujų rinkimų paskelbimu konservatorių vadai, atrodo, patenkinti. Jie turėsią naujų progų nurodyti darbiečių partijos vado premjero Wilsono klaidas ir "krašto reikalų vedimą į sunkiai išbrendamas balas". Jie balsuotojams nurodysią, kad Britanijos ekonominiai reikalai smunka žemyn, kad yra reikalinga tų reikalų beveik radikali reforma. Beveik dvigubai padidėjęs deficitas valstybiniame biudžete. Pinigų valiutos infliacija nuolat aštrėjanti ir netrukus ji gali pasiekti pavojingo krašto ekonomijai laipsnio. Be to, darbiečių vyriausybė vedusi neišmintingą politiką santykiuose su Britanijos darbininkais. Nevykusiai tvarkomi ir patys pagrindiniai valstybės administravimo reikalai.

Turint visa tai galvoje, abejonės nėra, kad pagrindiniai rinkiminės kampanijos šūkiai bus ne kas kita, kaip krašto vidiniai reikalai. Opozicijos, būtent konservatorių partijos rinkiminiai kampanijai, aišku, vadovaus naujasis tos partijos vadas Edward Heath. Jis jau yra pareiškęs, kad kampanijos metu pirmoje eilėje jis kels valstybinės kontrolės ir konkurencijos klausimus. Jis galvoja, kad darbiečiai yra užsimoję kontroliuoti žmonių privatinę iniciatyvą, uždedant pramonei, prekybai ir kitiems dalykams valstybinę kontrolę, tuo pačiu pažeidžiant konkurencijos dėsnį. Konservatorių vadas, kaip matyti iš jo pareiškimų ir darbų, yra savotiškas konkurencijos entuziastas.

* * *

Edward Heath dar konservatorių laikais parlamente pravedė įstatymą, draudžiantį nustatyti prekėms kainas. Jo manymu, šiandien Britanijai yra reikalinga stipri konkurencija, bet tik jau ne valstybės kontrolė, kad sulaikytų kainų kilimą. Jis taip pat pasisakysiąs prieš bet kokį socialistinį pasireiškimą, prieš pastangas pažeisti privatinę žmonių nuosavybę, prieš suvalstybinimą pramonės ir kitų didesnių ar mažesnių įmonių.

Tarp daugelio kitų dalykų, konservatorių vadas Heath siūlysiąs Britanijai įsijungti į Bendrąją Europos rinką. Jo manymu, tai yra būtina Britanijos ekonomijai stiprinti ir palaikyti. Įdomu, kad jis yra išsireiškęs, jog Britanija ar tik ne per daug priklausanti nuo amerikiečių saugumo ir gynybos atžvilgiu. Tai mažina pačių anglų atsakomybės jausmą.

Tačiau rinkimuose, kaip tokiuose, labiausiai dominuosiąs Wilsono vardas, nes jis šiandien vairuoja britų politiką. Rinkiminis šūkis, kaip kai kuri anglų spauda pažymi, būsiąs pats Wilsonas. Gal tai dėl to "politiškieji gembleriai" yra linkę manyti, kad darbiečių partija kovo 31 d. rinkimuose laimėsianti didoka balsų dauguma.

* * *

Per paskutiniuosius šešerius visuotinius Britanios rinkimus buvo tokios pasekmės: 1945 m. rinkimuose darbiečių partija gavo 393 balsus, konservatoriai — 213 balsų; 1950 m. darbiečiai surinko 315 balsų, konservatoriai — 297; 1951 m. darbiečiai — 295, konservatoriai — 321; 1955 m. darbiečiai — 277, konservatoriai — 345; 1959 m. darbiečiai — 258, konservatoriai — 365; 1964 m. darbiečiai — 316, konservatoriai — 303 balsus. Kuri — darbiečių ar konservatorių partija laimės š. m. kovo 31 dieną ir kokia dauguma, tuo tarpu vis tik nelengva pasakyti. Turint galvoj darbiečių, o ypač jų vado premjero Wilsono entuziazmą ir drąsą, atrodo, turėtų laimėti darbiečiai. Tačiau, jei jie ir laimės, laimės nedidele balsų dauguma.

Spaudoj ir gyvenime

MELAI IR MAINAI

Mūsų puošnusis žurnalas "Lietuvių Dienos" prasmingai vasario mėnesio numeryje, viršelyje, turi Vasario 16 signatarų vaizdą, o paskutiniame viršelio puslapy — viltingą dal. A. Žmuidzinavičiaus Lietuvos nepriklausomybės "Regėjimą". Turinyje gausiai vietos skiriama veiksnių suvažiavimui Clevelande, Dainavos ansamblio dvidešimtmečiui, įdomūs ir Jadv. Čiurlionytės atsiminimai apie M. Čiurlionį.

Aktualios pastabos apie spaudos laikymąsi dėl "melų ir mainų":

"Yra mūsų spaudoje laikraščių tikriau pasakius, gal tik vienas kitas), kurių manymu reikia okupuotame krašte matyti tik gera, jų spaudoje tik gera ir okupantų darbuose — taip pat tik gera. Minimi vardai tik teigiama prasme, rodomi paveikslai tik pozityvia prasme. Viskas krašte gražu, dailu, kūrybinga, žmoniška. nėra jokio persekiojimo, jokio teroro, visi kalbasi švelniai švelnutėliai, visur tik pienas ir medus teka, niekas šiurkš tesnio žodžio nepasako, niekas tautiečių neprievartauja, niekas šmeižtais spaudoje nesisvaido, visi sau švedo diriguojami nekaltas liaudies daineles dainuoja ir tautinius šokius rytą vakarėlį šoka...

Bet daugelis mato kitokį vaizdą...

Kad kas kitaip mato ir girdi, laikraštis ant tokių tūžta, įmanytų — savo girnomis į miltus sumaltų.

99 procentai mūsų spaudos, reikia pasidžiaugti, neserga tokiuo daltonizmu ir mato ir girdi, kas tikrai anoj pusėj dedas. Tat negirdėti, nematyti ir tylėti bei nesakyti būtų tikras nusikaltimas prieš tiesą ir prieš tautą. Klaidinimas žmonių, kurie laukia tiesos. Drąsinimas okupuotos spaudos čekistų, kurie melų ir šmeižtų nepritruks, tą patį jovalą maišydami šimtus kartų. Jų velniškas išradingumas neturi ribų nei saiko, jie gali iš nekalčiausios medžiagos sudaryti inkriminuojančius kaltinimus, kurie, geriau įsižiūrėjus, tėra tušti muilo burbulai. Bet jie juos plaka ir pučia be perstojo, ir šioje srityje komunistinio spaudos čekisto nie kas nenugalės ir neviršys.

Ta dingstimi ir yra verta kartkartėmis parodyti savo žmonėms, koks yra tikrasis jų spaudos tonas ir su kuo kartais vienas kitas naivuolis pasišauna kultūriškai bendradarbiauti arba mainikauti. Toks mainas, žinoma, negeresnis, negu lietuviškos pasakos žmogelio mainas tabokos kapšiukais su velniu, kurio taboka kvepia tik tol, kol yra jo letenoje, o pasimainius virsta arklio mėšlu. Tokia yra ir "kultūrinių mainų" prasmė su komunistais.

Žinoma, kam patinka velnio taboka, tas ją tegul ir uosto. Bet tegul neverčia to daryti ir kitus."

J. Daugl.

Bažnyčios socialinė evangelija

Iš Vatikano suvažiavimo nutarimų

Vatikano visuotinis susirinkimas savo nuostatuose apie Bažnyčią moderniajame pasaulyje pasisako ir ekonominio - socialinio gyvenimo klausimais, visų pirma pabrėždamas, kad žmogus, ne pelnas ar materialinės gėrybės, turi būti ūkinio ir socialinio gyvenimo centras. Atkreipia dėmesį į iškylančius šioj srity pavojus, kai kolektyvinio ūkio ir kitose sistemose visas asmeninis ir socialinis žmogaus gyvenimas yra apsprendžiamas tam tikra ekonominio galvojimo prasme. Ir tada, kai ūkinės pažangos metu būtų galima laukti socialinės nelygybės sušvelnėjimo, ta nelygybė pasidaro dar kartesnė. Vienur prabanga, kitur skurdas. Vienur nedaugelis naudojasi didele galia, o dauguma gyvena ir dirba žmogui netinkamose sąlygose.

Panašiai trūksta ekonominės pusiausvyros tarp žemės ūkio, pramonės ir patarnavimus teikiančių institucijų, o taip pat ir tarp gyvenimo sąlygų įvairiose krašto vietose. Didėja kontrastas tarp ūkiškai pažangių ir atsilikusių kraštų, sudarydamas pavojų pačiai pasaulio taikai. Tie skirtumai vis labiau jaučiasi ir ypač taisytini akivaizdoje tų evangelijos teisingumo ir lygybės principų, kuriuos Bažnyčia šimtmečiais skiepijo žmonijoje.

Klaidingas liberalizmas ir kolektyvizmas

Ekonominė pažanga neturi būti palikta privilegija tik nedaugelio grupių ar tautų. Turi būti atskleistas klaidingumas tų ūkinių doktrinų, kurios kliudo reikiamas reformas, prisidengdamos ar tai klaidinga laisve ar tai asmens pagrindines teises nustelbiančiu kolektyvizmu. Ypač dėmesys turi būti atkreiptas į atsilikusias sritis ir tie, kurie kliudo jų pažangai, stato pavojun bendrą gerovę.

Privalo būti saugomos darbininkijos teisės ir tie iš kitų vietų atkeliaujantieji darbo žmonės neturi kentėti diskriminacijos darbo ar atlyginimo atžvilgiu, neturi būti laikomi tik gamybos įrankiais; jiems privalo būti sudarytos sąlygos atsigabenti ir savo šeimas ir atidarytos durys įsijungti į to kraš to socialinį gyvenimą. Automatizacijos amžiuje svarbus atitinkamas darbo žmonių paruošimas ir visų darbu aprūpinimas ypatingai kreipiant dėmesį į aprūpinimą ligoje ir senatvėje.

Atlyginimas, administracija, unijos

Kiekvienas žmogus turi teisę į darbą, bet ir pareigą atlikti darbą sąžiningai. Atlyginimas turi būti toks, kad sudarytų tinkamas materialines, socialines, kultūrines ir dvasines gyvenimo sąlygas darbo žmogui ir jo šeimai, kad darbo žmonės turėtų galimybę naudotis pažangos laimėjimais, šalia kasdienio darbo vystyti savo talentus. Gamyboje jungiasi žmonės, kurie Dievo paveikslan sutverti lygūs ir nepriklausomi, todėl ir darbininkai turi teisę dalyvauti įmonės pelne ir administracijoje. Per savo laisvai rinktus atstovus darbininkai turi teisę dalyvauti darbo sąlygų apsprendime. Tarp pagrindinių žmogaus laisvių yra laisvė burtis į darbo žmonių unijas. Dalyvavimas tose unijose turi būti be represijų pavojaus.

Streikas, nuosavybė

Kilus socialiniams - ekonominiams ginčams, turi būti siekiama juos išspręsti taikiu keliu. Pirmenybę teikiant darbdavių ir darbininkų dialogui, kaip galutinė priemonė gali būti panaudotas ir streikas.

Pagerbiant nuosavybės teisę, tenka prisiminti ir pareigą gėrybėmis dalintis su neturinčiais. Nuosavybė yra asmenybės išraiška ir turi būti sudarytos sąlygos pavieniams asmenims ir grupėms įsigyti nuosavybę. Tai sudaro sąlygas automatiškam asmens reiškimuisi, tai yra lyg žmogaus laisvės pratęsimas. Tai darbo paskata ir ateities saugumo garantija. Ir tai liečia ne vien medžiaginius dalykus, bet ir profesinius sugebėjimus.

Asmeninės nuosavybės teisė nėra priešinga ir bendrai nuosavybei, kaip to reikalauja visuomenės gerovė. Vyriausybės pareiga yra apsaugoti nuo privačios nuosavybės teisių piktnaudojimo ir aptarti bendros gerovės reikalavimus. Privati nuosavybė turi ir visuomeninį atspalvį, kuris yra pagrįstas bendra žemiškų gėrybių paskirtimi. Jei to nepaisoma, nuosavybė gali pasidaryti aistringo praturtėjimo siekimo proga ir rimtų nesutarimų priežastimi.

Žemės ir socialinė reforma

Daugelyje žemės ūkio kraštų guli dideli plotai neišnaudoti ar silpnai naudojami, kai tuo tarpu daug piliečių yra bežemiai. Dažnai samdiniai ar nuomininkai už savo darbą gauna skurdų atlyginimą, teturi menkas pastoges ir yra tarpininkų išnaudojami. Jie gyvena lyg baudžiavos sąlygose, negalėdami pasinaudoti kultūrinio gyvenimo pažanga. Čia reikalinga reforma, kad pajamos didėtų, darbo sąlygos pagerėtų, darbo užtikrinimas ir saugumas sustiprėtų ir būtų duodami akstinai iniciatyvos reiškimuisi. Nepakankamai įdirbami žemės plotai turi būti išdalinami tiems, kurie gali šias žemes padaryti derlingomis. Tam reikalinga parama, o taip pat kooperatyvinės organizacijos. Kai bendra gerovė reikalauja pravesti nusavinimus, turi būti pagal sąlygas ir atlyginama.

Krikščionių uždavinys

Krikščionys, kurie aktyviai dalyvauja šių dienų socialinės - ekonominės pažangos kūrime ir kovoje dėl teisingumo ir meilės, turi būti įsitikinę, kad jie gali daug pasidarbuoti žmonijos gerovei ir taikos sustiprinimui. Šiame veikime jie kaip individai ir kaip grupės teduoda skaidrų pavyzdį. Pasiekę reikiamą toje srityje išsiavinimą, jie turi pasilikti ištikimi Kristaus ir Evangelijos dvasiai, savo asmeniniame ir visuomeniniame gyvenime, veikdami Evangelijos palaiminimų šviesoje. Kas paklusnume Kristuje visų pirma ieško Dievo karalystės, tas turi galingesnę ir tyresnę meilę bei ryžtą padėti savo broliams ir tobulinti teisingumo įgyvendinimą meilės šviesoje.

J. Pr.

SKANŪS PIETŪS TIK VALGIARAŠTY

Vilniaus technikumo valgykloje reikia laukti dvi valandas pietų

JURGIS VĖTRA

Technikumo, vidurinės specialybių mokyklos valgykla "Kregždutė" nėra patraukli, kaip jos pavadinimas. Moksleiviai jau seniai ja skundžiasi, bet skundai reikalo nepagerino. Jos nesklandumai kelti ir moksleivių laikraštyje. Komjaunuoliai ėmė purkštauti prieš senius komunistus. Pagaliau pasiųsta komisija valgykloje pasižvalgyti. Šiuo metu neturime žinių apie komisijos žygio išdavas. Matyt, kad ir ji silpnomis kojomis vaikščioja, nes reikalas dar kartą buvo keltas jau ne vietiniame komjaunuolių laikraštuky, bet 1966. 1. 12 Komjaunimo tiesoje (Nr. 8). Straipsnį pasirašė net dvi moksleivių organizacijų pareigūnės R. Kadžilauskaitė ir Z. Šakėnaitė. Du parašai rodo, kad reikalas rimtas.

Ir mes pasekime, kaip veikia malonybiniu vardu pavadinta moksleivių valgykla, kuri daug žada, bet neištesi.

Ir nevalgius sotus iš valgyklos išėjęs

Didelė komisija daug laiko sugaišo valgyklą betikrindama. Ji įsitikino, pasak straipsnio, kad valgykloje viskas padaryta moksleiviams atstumti ir jų laikui gaišinti: "Vos įėjus į valgyklą, mūsų žvilgsnius patraukė apetito nežadinantys paveikslai, didžiulės fotonuotraukos, vaizduojančios nešvariais kombinzonais apsirengusius darbininkus. Paveikslai visiškai neatitinka moksleivių, atskubėjusių į valgyklą, nuotaikos. Argi technikumo fotomėgėjai nesugeba padaryti nuotraukų, atitinkančių estetinius reikalavimus? Tuo labiau, kad tam yra visos sąlygos.

Atsistojame į eilę prie kasos. Paimame valgiaraštį, tačiau juo tenka nusivilti. Prirašyta daug skanių patiekalų, miltinių, bulvinių, bet iš tikrųjų daugelio jų nėra. Pagaliau talonai mūsų rankose. Dabar pasiryžtame stovėti eilėje, kad gautume užsakytus patiekalus. Taip, varginantis ir ilgas laukimas atima nemažai laiko ir net apetitą. Iš daugelio moksleivių tenka išgirsti nusiskundimus apie kasininkės A. Šestabojevos grubumą, nevykusį aptarnavimą ir atsibodusį, kiekvieną dieną tą patį meniu." (Komjaunimo Tiesa, 1. 12 Nr. 8).

Mes nesistebime rusių grubumu, nes ji jaučiasi šeimininkė lietuviškoje valgykloje.

Visi nepatenkinti

Valgykloje nepatenkintos virėjos, nepatenkinti valgytojai, nepatenkinta ir apžiūros komisija: "Kalbamės su virėjomis. Jos skundžiasi blogomis darbo sąlygomis. Paklausėme, kodėl jos negamina patiekalų, kuriuos taip noriai valgo moksleiviai. Jos mums paaiškino, kad neveikia dujų krosnys. Neveikia ir kiti įrengimai — duonos piaustymo ir bulvių valymo mašinos.

Dažnai tenka išgirsti nusiskundimus dėl bulkučių, kurias atveža tik pietums, o mes mielai jas valgytume ir rytą. Taip pat moksleiviai pageidauja įsteigti atskirą kioską, kuriame galima būtų nusipirkti konditerijos bei kitų gaminių. Į ką tokiu klausimu kreiptis? Mums atrodo, kad tie, kas už tai atsakingi, seniai turėjo pasirūpinti. Mes prašėme dar praeitais metais. "Kregždutės" administracija, kuriai priklauso mūsų technikumo valgykla, nesiteikė net gi atsakyti. Tiesa, buvo atėję jų atstovai, bet jie kalbėjosi tik su technikumo administracija, o į visuomenines organizacijas neatkreipė jokio dėmesio. Mes, atseit, nekompetentingi svarstyti tokias problemas." (T. p.).

Ir bendrabučiuose neveikia virtuvės

Planingo ūkio santvarkoje viskas gražiai atrodo popieroje,

(Nukelta į 4 psl.)

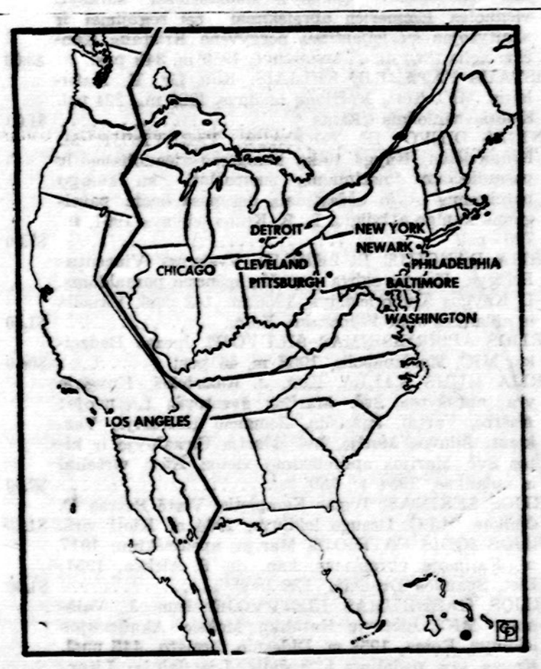

Žemėlapyje parodyti miestai, kuriuose ateinančių 10 metų laikotarpyje gali būti negrai išrinkti miestų merais. Visa tai bus pasiekta baltiesiems bėgant į užmiesčius ir nuolat negrams atvykstant iš pietų. Kaip matyti į tą dešimties miestų skaičių įeina gana dideli miestai, bet tai dar tik spėjimas.

SKIRTINGI UOSTAI

AURELIJA BALASAITIENĖ

Romanas

Savotiškai jaučiuosi šiuo momentu nutolęs nuo savęs ir pradedu žiūrėti į save kaip į tuščią lėktuvo sėdynėje atsilošusį kūną, kurio dvasia išsilaisvino ir, įgijusi sparnus, pajėgia pažvelgti į mane objektyviomis akimis. Aš visada vengiau perdaug nagrinėti savo poelgius, daugiau ar mažiau juos priimdamas kaip neišvengiamą gyvenimo išdavą. Kas gi pagaliau yra mano gyvenimas? Jis negali būti vien tik be mano valios įvykusių supuolimų kratinys. Kur nors yra tam tikras planingumas, kur nors slypi ir mano apsiprendimo rezultatas. Per lengvai daviausi nešamas gyvenimo srovei.

Tą naktį, kai Evelinai padovanojau savo motinos žiedą, tikėjau visais jaunystės pažadais, bet ką aš padariau, kad jie išsipildytų? Tada atrodė, kad viskas gyvenime gali keistis, tik ne širdis; atrodė, kad gyvenimas eina pro šalį, nepaliesdamas žmogaus vidaus pasaulio, kuris buvo toks pilnas, tvirtas ir išbaigtas.

Bet ir idealizmo būta, kuris davė jėgų, ir jokia auka nebuvo per didelė, jei norėjau kokio nors tikslo siekti. Kas atėmė mano jėgas? Kas sumažino mano atsparumą? Kaip lapelis, kaip nulūžusi šaka, plaukiau pasroviui...

O tada taip karštai tikėjau į Lietuvos išlaisvinimą, nežiūrint beviltiškos politinės padėties. Dalyvaudamas pogrindžio veikloje pats apsprendžiau savo gyvenimo riziką, todėl ir atsidūriau savisaugos daliniuose, kad pasislėpčiau nuo persekiotojų. O vistik turėjau rasti kitą išeitį. Tiek daug entuziazmo ir energijos įdėjau savo kovoje su okupantu, o paskui jo kariuomenės daliniuose ieškojau apsaugos. Kur gi jaunystės logika? Ir Evelinos gyvenimo kryptį nustačiau, iš jos reikalaudamas taip sunkiai išpildomų pažadų. Prisimenu, kaip aš jos maldavau, kad, laikui atėjus, paliktų savo tėviškę ir keliautų į svetimus kraštus ieškoti manęs, kai tuo tarpu aš pats nežinojau, kuriame pasaulio krašte atsidursiu.

Neilgai egzistavo savisaugos daliniai. Jau po kelių savaičių mus išformavo, nuo uniformų nuėmė lietuviškus trispalvius ženklelius ir paskirstė į darbo batalionus. Patekau į specialų "Hilfskommando", kurį siuntė į Norvegiją statybos darbams. Visiškai neliko vilties ginti savo kraštą, kad ir po svetimos kariuomenės vėliava. Kartais pradėdavau galvoti apie pabėgimą. Bet kur? Į Lietuvą grįžti jau buvo neįmanoma. O kas gi pagaliau būtų mane įleidęs per sieną be dokumentų, jauną, sveiką lietuvį? Jei ir būčiau kaip nors perėjęs sieną, tai tik tam, kad atsidurčiau prieš artėjantį rusų frontą. Pačioje Vokietijoje būtų mane sugavę ir geriausiu atveju paėmę į SS dalinius arba uždarę į koncentracijos stovyklą kaip dezertyrą.

Susitaikęs su likimu, sekiau radijo žinias ir rašiau Evelinai ilgus laiškus, kurie jos jau, tur būt, pasiekti nebegalėjo. Pagaliau ir iš jos nustojau gauti atsakymus. Pasikeitus mano karo pašto numeriui, galutinai netekau vilties bet kada iš jos išgirsti nors žodelį. Tik karo pabaiga ir laimingas supuolimas galėjo mus vėl suvesti. Spėliojau, ar Evelina išbėgo iš Lietuvos ar ne. Žinodamas jos būdą, buvau beveik tikras, kad ji Lietuvoje nepasiliko. Evelina buvo mano vienintelis ryšys su praeitimi ir visu tuo, kas man gyvenime buvo brangu ir miela. Sekdamas Rytų fronto liniją, bandydavau spėti, kur galėtų būti Evelina ir kur ji manęs laukia kokiame nors Vokietijos mieste... Ilgėjausi jos visa savo jauna širdimi ir svajodavau apie mudviejų netikėtą susitikimą geležinkelio stotyje, gatvėje, tramvajuje, parke... Įsivaizduodavau ją tiesiančią rankas į mane, o ant jos piršto spindi mamos rubinas, mūsų meilės liudininkas. Prisimindavau jos jaunų lūpų skonį ir prinokusių varpų spalvos plaukų kvapą.

Po sunkių dienos darbų, gulėdamas siauroje kariškoje lovutėje, negalėdavau užmigti, bandydamas įsivaizduoti savo ateitį ir Evelinos bėgimo vargus. Su skaudžia nostalgija prisiminiau savo muzikos studijas. Kokia mano ateitis? Būtų gera atsibusti iš sunkaus sapno ir vėl atsidurti tėviškėje, kurioje karo niekas nepažino ir kuri išliko nepaliesta tragedijų... Tęsti mokslą Kaune, vesti Eveliną ir, kaip pasakose, ilgai ir laimingai gyventi. Skaudėdavo man rankos ne nuo darbo, bet nuo nepaprastai stipraus noro paimti smuiką į rankas ir groti ilgos norvegiškos nakties tyloje. Gal tada ne toks būtų buvęs skaudus ilgesys, ne tokia gili vienatvė...

(Bus daugiau)

MŪSŲ KOLONIJOSE

Worcester, Mass.

MIRĖ KUN. A. JANKAUSKO MAMYTĖ

Vasario 15 d. mirė Aušros Vartų parapijos administratoriaus kun. Albino Jankausko mamytė Emilija Jankauskienė. Ji buvo kilusi iš Linkuvos parapijos, Karosų šeimos, prieš I pas. karą atvykusi į Worcesterį ir čia išgyvenusi 50 metų. 1917 m. susipažino su Povilu Jankausku ir sukūrė šeimą, susilaukė trijų vaikų. Dukrelė metų amžiaus mirė, užaugino du sūnus: Povilą, kuris dabar gyvena Californijoje, ir kunigą Albiną.

Emilija Jankauskienė buvo susipratusi lietuvė ir veikli lietuvių visuomenininkė. Ji priklausė prie visos eilės lietuviškų draugijų: Šv. Petronėlės, Marijos Šv. Vardo, Labdaringos draugijos, Moterų Gildos, Aušros Vartų Moterų draugijos ir SLA 57 kp. Nors organizacijose atsakomingos pareigos neužėmė, bet buvo uoli ir paslaugi kiekvienu atveju, kai kuri draugija kvietė ją į darbą.

Vasario 18 d. iškilmingai velionė palaidota. Sūnus, asistuojamas kun. J. Bakano ir kun. J. Steponaičio, atlaikė gedulingas pamaldas, kuriose dalyvavo vysk. Bernard Lanagan, prel. K. Vasys ir apie 50 kunigų.

Giliame liūdesyje liko jos vyras Povilas, sūnūs Albinas ir Povilas ir 6 vaikaičiai. Jiems reiškiama giliausia užuojauta.

LIETUVIŲ BENDRUOMENĖS SUSIRINKIMAS

Kovo 27 d. 4 val. Šv. Kazimiero parapijos salėje šaukiamas metinis LB Worcesterio apylinkės susirinkimas, kuriame senoji valdyba pateiks praeitų metų veiklos apyskaitą ir bus renkama nauja valdyba. Visi lietuviai, kurie domisi lietuvybės išlaikymu ir lietuviškos kultūros ugdymu, kviečiami kuo gausiau atsilankyti į susirinkimą.

Skanūs pietūs...

(Atkelta iš 3 psl.)

net nesantys valgiai, bet valgiaraštyje įrašyti. Vieni į kitus žvalgosi, bet trūkumų niekas nesiskubina pašalinti. Keista, kad technikumas nesugeba dujų krosnies, net duonos piaustymo ar bulvių valymo įrengimų pataisyti. Viskas rieda laukiant atsakomingų pareigūnų, kurie taip pat sukasi tik plano gainiojami, bet nejausdami pareigingumo.

Minėtos autorės tesugeba baigti aitriu nusiskundimu: "Šiais metais technikumas gavo labai puikų penkiaaukštį bendrabutį su visais patogumais: dušais, skalbyklomis, džio vyklomis, voniomis, virtuvėmis, o pirmame aukšte netgi valgykla yra. Atrodo, nieko netrūksta, bet... Nei valgykla, nei virtuvė, esančios kiekviename aukšte, neveikia. Bendrabutyje gyvenantieji moksleiviai gali pavalgyti tik technikumo valgykloje, ir tai tik vieną kartą, nes rytą ir per pertrauką tas įmanoma tik kai kuriems: susidaro pernelyg ilgos eilės. Lieka tik apsišarvoti kantrybe ir pora valandų pietums paaukoti po paskaitų. O jeigu skubi dar į kokį užsiėmimą, tenka bėgti kitur valgyti ar tik mintyse, pasvajoti apie šiltus pietus..."
(T. p.).

Lietuvoje visi, net kompartija išmoko savo nesugebėjimu skųstis, bet tuo būdu nepalengvina kenčiančių nedalios. Ir jiems telieka tik pasvajoti, kaip ir moksleiviams, apie skanius, šiltus pietus, kurių valgiai surašyti valgiaraštyje. Bet į valgiaraštį, kaip ir į planus pažvelgęs nebūsi sotus.

KNYGŲ IŠPARDAVIMO MĖNUO

Š. M. KOVO 7 D. — BALANDŽIO 2 D. IMTINAI

Kaip iš sąrašo matysite, knygų kainos yra labai sumažintos. Draugas yra perėmęs visos eilės kitų leidyklų išleistas knygas ir dabar bus retai pasitaikanti proga palankiausiomis sąlygomis praturtinti savo knygyną.

Papigintas knygas galima pirkti "Drauge" arba užsakyti paštu, kartu prisiunčiant ir pinigus už jas.

DRAUGAS

4545 W. 63rd Street Chicago, Ill. 60629

Dar viena šio papiginimo lengvata, kad persiuntimo išlaidas apmokės pats Draugas. Tamstos turite siųsti tik iš šio sąrašo pasirinktų knygų kainorašty pažymėtą sumą.

TIKYBINIAI RAŠTAI

	Buvo	Dabar
AMŽINOJI AUKA, Kun. Vytautas Pikturna, 200 pusl. Mišios, jų esmė, vaisiai, maldos ir apeigos. 50 iliustracijų, 1955 m.	$1.50	$1.10
ANGELAI, Frederick von Lama, 1950, Chicago, Ill. 50 pusl.	$0.50	$0.35
ARKIVYSKUPO JURGIO MATULAIČIO - MATULEVIČIAUS UŽRAŠAI. Tėvų Marijonų leidinys, 1953 m. 220 pusl. Kietais viršeliais.	$2.50	$1.90
AUŠROS VARTAI. Kun. J. Prunskis. 1949 m. Minkšti viršeliai, 40 pusl.	$0.40	$0.30
DIDŽIOJI PADĖJĖJA, Dr. A. Maceina, Švč. Mergelės Marijos būties ir veiklos apmąstymas. Išleido prel. Pr. M. Juras, Putnam, Conn., 1958 m. 234 psl.	$3.00	$2.25
DIEVAS IR ŽMOGUS. Prel. Dr. F. Bartkus, kan. Dr. P. Aleksa, Išleido Prel. K. Vasys, Roma, 1953 m. Didelio formato, 518 pusl.	$5.00	$3.75
DORYBĖS, kun. dr. K. A. Matulaitis, MIC, 1932 m. "Drauggo" spauda, 192 pusl.	$1.00	$0.75
ENCIKLIKA, Popiežiaus Leono XIII, Humanum Genus. Apie masonus. Išvertė ir išleido K. A. S. 1959 m.	$0.50	$0.35
FATIMA IR MES, Kun. J. Kuzmickis. Kieti viršeliai ir aplankas, 1955 m., 255 pusl. Pilnai supažindina skaitytoją su Švenč. P. Marijos apsireiškimu Fatimoje. Knyga suskirstyta į 20 skyrių. Vienas iš jų "Fatima ir Rusijos atsivertimas".	$3.00	$2.25
DIEVAS SUTVERĖJAS, Kun. M. Durickas, 149 pusl.	$0.75	$0.60
GYVOJI DVASIA, Kun. dr. J. Vaitkevičius. Mąstymai kiekvienai metų dienai I tomas. Kieti virš. 464 pusl.	$5.00	$3.75
GYVOJI DVASIA, Kun. dr. J. Vaitkevičius, II t. Mąstymai Gavėnios ir velykiniam laikotarpiams. Kieti viršeliai, 543 pusl.	$5.00	3.75
GYVOJI DVASIA, mąstymai kiekvienai metų dienai, III tomas, Velykinis laikotarpis iki Žolinės, kun. dr. J. Vaitkevičius, MIC., 622 pusl.	$5.00	$3.75
GYVOJI DVASIA, mąstymai kiekvienai metų dienai, IV tomas, nuo Žolinės iki Advento, kun. dr. J. Vaitkevičius, MIC, 672 pusl.	$5.00	$3.75
JĖZUS KRISTUS — PASAULIO IŠGELBĖTOJAS, Vysk. P. Būčys, MIC. "Draugo" spausdintas 1930 m., 514 pusl., kieti drobiniai viršeliai, paauks. raidės	$3.00	$2.25
KRISTAUS KANČIA. Pagal Dievo tarnaitės Onos Kotrynos Emmerich regėjimus, surašyta Klemenso Brentano, į liet. kalbą vertė J. Talmantas iš 15-to leidimo. Stebėtinai aiškiai ir smulkmeniškai surašyti vienuolės Emmerich apreiškimai bei regėjimai ir skaitytojas su įsijautimu pergyvena Kristaus Kančios kelią. "Draugo" spaustuvė, 1959 m. 349 pusl.	$3.00	$2.25
KRISTAUS PATARIMŲ KELIAIS, Kun. Dr. K. Matulaitis, MIC. Tėvų Marijonų leidinys, 1929 m., 224 psl. Kietais viršeliais. Kaina	$1.00	$0.75
KUNIGAS DIEVO IR ŽMOGAUS TARNYBOJE. M. Krupavičius. Knyga tinka kunigams vienuoliams ir pasauliečiams, norintiems susipažinti su kunigo pareigomis ir jo uždaviniais bei pasauliečių pareigomis kunigo atžvilgiu. L. K. Klubo leidinys 1961, m. 720 psl.	$7.00	$5.25
MARIJA DANGUJE IR ŽEMĖJE, Vyskupas Vincentas Brizgys. Knyga skirta gegužės mėnesio pamaldoms. L. Knygos Klubo leidinys, 1956 m., 142 pusl. Viršelis ir aplankas Jono Pilipausko. Kaina	$1.50	$1.10
MARIJOS APSIREIŠKIMAS ŠILUVOJE, Juozas Budzeika. MIC, Marianapolis, 1953 m. 46 pusl.	$0.40	$0.30
MARIJA MUMS KALBA, Kun. J. Kuzmickis. Knygoje yra aprašytos Švč. Marijos šventovės Lietuvoje: Aušros Vartai, Pažaislis, Žemaičių Kalvarija, Verkianti Šiluvos Marija, Švč. Marija Girkalnyje ir kitos Švč. Marijos apsireiškimo vietos. Kieti viršeliai ir aplankas. 1954 m. 160 psl.	$2.00	$1.50
MARIJOS SEKIMAS. Tomas Kempietis. Vertė Petras P. Činikas. M.I.C. Draugo leidinys, 1964 m. Kieti virš.	$1.25	$0.95
MARIJOS ŽODIS FATIMOJE. Marijos apsireiškimų 1917 m. Fatimoje aprašymas, kan. dr. P. Aleksa, 1951, Liet. Spaudos Draugija, 128 pusl.	$1.00	$0.75
MARIJOS GARBINIMAS LIETUVOJE. Kun. J. Vaišnora, MIC. Lietuvių Katalikų Mokslo Akademijos leidinys, Roma, 1958 m. Didesnio formato, 445 pusl. Knyga yra padalinta į 2 dalis. I-je dalyje: Liturginis Marijos garbinimas, Bendruomeninis Marijos garbinimas ir Liaudies pamaldumas į Mariją. II-oje dalyje: Marijos Vardo bažnyčios. Stebuklingieji Marijos paveikslai ir Marijos šventovės Lietuvoje, kurių yra paduota net 52 vietovės	$3.00	$2.25
MAČIAU DIEVO TARNĄ. J. Vaišnora. Atsiminimai. Autoriaus pažintis su Dievo Tarnu Arkiv. Jurgiu Matulaičiu. Tėvų Marijonų leidinys 1962 m., 31 pusl.	$0.50	$0.40
MEILĖS UGNIS. Kun. dr. K. A. Matulaitis, MIC. Spaudė "Draugo" spaustuvė 1961 m. 360 pusl.	$4.00	$3.00
MISIJONIERIAUS UŽRAŠAI, kun. W. Alexander, 1921 190 pusl.	$1.50	$1.10
MOTINA GAILESTINGOJI, kun. dr. Juozas Prunskis. Knygoje yra 31 skyrius, pritaikytas kiekvienai gegužės mėnesio dienai. Pabaigoje yra Švč. Mergelės Marijos Litanija ir kitos reikalingos maldos. Liet. Knyvos Klubo leidinys, 1957 m., 117 pusl.	$1.30	$1.00
MOTINA IR MOKYTOJA. Šv. Tėvas Jonas XXIII Enciklika ("Mater et Magistra"). Ši enciklika apie socialinio klausimo pažangą krikščioniško mokslo šviesoje. L. K. Klubo leidinys 1962 m. 114 pusl.	$1.50	$1.10
NAUJASIS TESTAMENTAS, Arkivysk. Skvireckas, IV laida, 620 pusl. "Lux" leidinys	$1.50	$1.10
PASISEKIMO PASLAPTIS, Dom. J. B. Chautard, O.C.R. Knygelė turi dar ir antrą pavadinimą — Melskis ir apaštalauk. Iš prancūzų kalbos išvertė Kauno Metropolijos Kunigų Seminarijos Maldos Apaštalavimo Būrelis. 1938 m. 186 pusl. Minkštais viršeliais	$0.50	$0.40
PAŽVELKIME Į MARIJĄ, Prel. Dr. F. Bartkus, Lietuvių Saleziečių leidinys, Roma, 1954 m. 260 pusl., kietais viršeliais. Kaina	$2.00	$1.50
POPIEŽIAUS ENCIKLIKOS, 1949 metais, Lux leidinys. 632 pusl. Minkštais viršeliais	$3.50	$2.65
Kietais viršeliais	$4.00	$3.00
PRANAŠYSTĖS APIE PASAULIO PABAIGĄ, Prel. P. M. Juras, 1927 m., 112 pusl.	$1.00	$0.75
PSALMYNAS — PSALMIŲ KNYGA, Arkiv. J. Skvireckas, 1949 m. Lux leidinys, 224 pusl. Kietais virš.	$1.00	$0.75
SAULĖS GIESMĖ, Antanas Maceina. Šventasis Pranciškus Asyžietis kaip krikščioniškojo gyvenimo šauklys. Išleido prel. Pr. M. Juras. 1954 m. 454 pusl. Kietais viršel. ir aplanku Telesf. Valiaus. Laimėjęs 1952 m. "Aidų" mokslo premiją	$5.00	$3.75
SKELBK ŽODĮ, pamoksliukai sekmadieniams ir privalomoms šventėms, prel. Dr. Feliksas Bartkus. Viršelis dail. T. Valius. Išleido Immaculata Press, Putnam, Conn., 1957 m. 150 pusl.	$2.00	$1.50
ŠVENTŲJŲ GYVENIMAI, Kun. K. Matulaitis, MIC, Marijonų Vienuolija Amerikoje 1949 m. 714 pusl.	$3.00	$2.25
ŠV. TERESĖ VAIKELIO JĖZAUS, Dr. V. Padolskis, 1927 m. "Draugas", 112 pusl.	$1.00	$0.75
ŠVENTOJI VALANDA nakties adoracijai namuose. Paruošė Kun. Mateo Crawley-Boevey. Vertė M. Pulauskas, MIC. Išleido Tėvai Marijonai, Chicago, Ill., 1958 m. 63 pusl.	$0.25	$0.20
TĖVAS PIJUS, Kun. Dr. Viktoras Rimšelis, MIC. Kunigų Marijonų Seminarijos leidinys, 1955 m. 152 psl.	$2.00	$1.50
TRISDEŠIMT MEILĖS ŽODŽIŲ. Vyskupas Vincentas Brizgys. Gyvenimo temomis Kristaus dvasioje. Knyga turi įžangą ir 30 skyrių. Tinka birželio mėnesiui, kuris skirtas Švč. Jėzaus Širdies garbinimui, bet įdomi skaityti ir kitu laiku. Liet. Knygos Klubo leidinys. 1957 m. 168 pusl.	$1.50	$1.10
VERKIANTI DIEVO MOTINA SIRAKŪZUOSE, Kan. Dr. O. Musumeci, vertė M. Pulauskas, MIC. 1957 m. 108 pusl.	$2.00	$1.50
VYRAI KLYSTKELIUOS. Dr. J. Prunskis. Šis veikalas atskleidžia intymius istorinių žmonių vidaus išgyvenimus, sielos kovas ir tikrąjį džiaugsmą, suradus gyvenimo prasmę ir amžinųjų tiesų žavumą. L. K. Klubo leidinys 1962 m. 307 pusl.	$3.00	$2.25

ISTORIJA, FILOSOFIJA, MOKSLAI

	Buvo	Dabar
ANGLŲ KALBOS GRAMATIKA LIETUVIAMS. Išleido Terra 1961 m. Kieti viršeliai 215 pusl. Kaina	$3.50	$2.65
BŪDAS SENOVĖS LIETUVIŲ KALNĖNŲ ir ŽEMAIČIŲ, Simonas Daukantas, Vytauto Sauliaus leidinys. 1954 m., 362 pusl.	$4.00	$3.00
DABARTINĖS LIETUVIŲ KALBOS ŽODYNAS, išleistas vadovaujant mūsų didžiajam kalbininkui prof. J. Balčikoniui. Žodynas turi apie 45.000 žodžių, su žodžių paaiškinimais, kalbiniais pavyzdžiais, kirčiavimo, linksniuočių ir asmenuočių atžymėjimais. Žodynas turi 990 pusl.	$12.00	$9.00
JAUNAI INTELIGENTEI, apsirengimo, kosmetikos ir gražaus elgesio menas, 1954 m., 104 pusl.	$1.25	$0.95
JUOZAS PAUTIENIUS, Ignas Šlapelis, Studija apie meną ir Juozo Pautieniaus kūrybą. Lietuvių ir anglų kalbomis. Virš 20 J. Pautieniaus pieštų paveikslų. Didelio formato. Teksto 87 pusl. L. Knygų Klubo leidinys, 1955 m. Kieti drobiniai viršeliai	$5.00	$3.75
KĄ IR KAIP RAŠYTI Į LAIKRAŠTĮ. Dr. J. Prunskis, 1950. "Draugas", 46 pusl.	$0.20	$0.15
KELIONĖ PO EUROPĄ. Kun. Pr. Vaitukaitis, 1928 m. 18 pusl.	$1.00	$0.75
KETURI GANYTOJAI, Mykolas Vaitkus. Atsiminimai apie arkiv. J. Matulevičių, P. Karevičių, J. Skvirecką ir vysk. P. Būčį. Liet. Knygos Klubas, 1960, 180 pusl.	$2.00	$1.50
KOMUNIZMO PAGRINDAI, J. Venckus, S. J., "Laiko" leidinys, Buenos Aires, Argentinoje, 1954 met., 152 pusl.	$1.00	$0.75
KOVOS METAI DĖL SAVOSIOS SPAUDOS, Redagavo Kun. Vyt. Bagdanavičius, MIC, Petras Jonikas, Juozas Švaistas Balčiūnas. Lietuvių Bendruomenės Chicagos Apyg. leidinys. Išleista talkininkaujant Liet. Knygos Klubui. Autoriai: K. J. Avižonis, kun. V. J. Bagdanavičius, MIC, prof. V. Biržiška, K. J. Čeginskas, D. Lipčiūtė Augienė, Dr. J. Matusas, Dr. J. Prunskis, J. Sangaila, Vyt. Širvydas, Dr. V. Sruogienė. Viršelis dail. Jono Pilipausko. 1958 m. 367 psl.	$5.00	$3.75
LIETUVIŲ CHICAGOS METRAŠTIS, "Nemuno" leidinys. Redagavo A. Vilainis-Šidlauskas, 244 psl.	$3.50	$2.65
LIETUVIŲ LIAUDIES MENAS. Paulius Galaunė. Antrasis leidimas. Išleido J. Karvelis 1956 m. 350 pusl. 31 pieš. tekste. 43 ant atskirų lapų. Didelio formato. Kieti viršeliai	$8.50	$6.40
LIETUVIŠKOJI IŠEIVIJA, M. Krupavičius. Saleziečių leidinys 1959 m. 140 pusl. Turinyje: Bendras žvilgsnis į išeiviją; Politinė išeivija; Išeivijos klystkeliai; Išeivijos tikslai ir uždaviniai; Išeivija ir tėvynės meilė. Kunigo vaidmuo išeivių tautiniame gyvenime. Kieti viršeliai.	$2.00	$1.50
LIETUVOS ŽEMĖLAPIS, 8 žemėlapiai chronologiškoje eilėje nušviečia Lietuvos etninę padėtį nuo priešistorinių laikų iki nepriklausomybės atgavimo, paaiškinimai anglų ir prancūzų kalbomis, išleido Lithuanian National Council, USA	$0.50	$0.40
MANO ATSIMINIMAI, Dr. V. Tumėnienė - Mingilaitė, V. D. Un-to vaikų ligų profesorė. Čia yra aprašytas jos asmeniškas gyvenimas ir jos profesinė veikla kaip gydytojos ir profesorės. Išleista 1957 m. 175 puslapių.	$2.50	$1.90
MANO PASAULĖŽIŪRA, kultūrininkų pasisakymų rinkinys. Redagavo dr. Juozas Prunskis. Aplankas dail. Jono Pilipausko. Išleido Lietuviškos Knygos Klubas, Chicago, 1958 m. 352 psl.	$3.50	$2.65
MISTINIAME SODE, Atsiminimai, Mykolas Vaitkus. "Immaculata", 1957 m., 207 pusl.	$3.00	$2.25
NEGĘSTANTI ŠVIESA. Pranas Garšva, M.I.C. Tėvų Marijonų 50 metų veikla Amerikoje. Spaudė Draugo spaustuvė, 1964 m. Minkšti viršeliai, 351 pusl.	$3.50	$2.65
NEMUNAS, S. Kolupaila, 1950, Chicago, Ill, su žemėlapiais, 237 pusl.	$2.50	$1.90
NEPRIKLAUSOMĄ LIETUVĄ STATANT. R. Skipitis. Atsiminimai. 1918 - 1926 m. Lietuvos gyvenimo vaizdai ir įvykių aprašymas. Išleido knygų leidykla Terra 1961 m. 440 pusl. Kieti viršeliai	$5.00	$3.75
PADANGIŲ KELIAI. Kun. Pr. Vaseris. Turinys: Padangių mechanika, planetos ir žvaigždės. Autoriaus leidinys 1962 m. Australijoje. Minkšti viršeliai. 74 pusl.	$1.30	$1.00
PANEVĖŽYS. Redagavo Juozas Masilionis ir redakc. komisija. Monografija. Išleido Panevėžiečių Klubas, talkininkaujant Liet. Knygos Klubui. Knygoje daug įdomių geografinių ir istorinių žinių apie miestą ir plačiąsias apylinkes. Gausiai iliustruota, 432 pusl., minkšt. virš.	$6.50	$4.90
RAUDONASIS SIAUBAS, Sabik-Vogulov. Vertė A. V., išleido 1953 m. "Dobilas", 103 pusl.	$1.25	$0.95
SŪNUS PALAIDŪNAS, Vysk. Fulton Sheen, išvertė Kun. J. Karalius, išleido L. Knygos Klubas, 1952 m. 174 pusl.	$2.00	$1.50
TAUTOS PRAEITIS. Istorijos ir gretimųjų sričių neperiodinis žurnalas. 1963 m. baigtas leisti I tomas. Tomą sudarančios knygos: 1, 2, 3 ir 4, nėra įrištos į vieną knygą. I tomo knygos sudaro 659 psl. minkšti viršeliai	$10.00	$7.50
Atskiros knygos	$3.00	$2.25
TAUTOS PRAEITIS. Redaktorius J. Dainauskas. Istorijos ir gretimųjų sričių neperiodinis žurnalas. 1964 m. Tomas II knyga 1(5). Minkšti virš., 108 pusl.	$5.00	$3.75
TU IR JI, Hardy Shilgen, S. J. Išvertė Antanas Bieliūnas, S. J. Jaunuolio santykiai su mergaite. Tėvų Jėzuitų leidinys, 1952 m., 212 pusl.	$2.00	$1.50
ŽMONIJOS LIKIMAS ŠV. JONO APREIŠKIMO KNYGOJE, Kun. Vyt. J. Bagdanavičius, L. Knygos Klubo leidinys, 1953 m. 406 pusl.	$3.50	$2.65
ŽMOGUS BE DIEVO, Dr. Juozo Girniaus. Laimėjęs Aidų premiją. Veikalas skirtas ne teisti žmogui be Dievo, o jam padėti. 564 pusl. ĮLaisvę fondas, 1964 met. Kieti viršeliai ir aplankas.	$5.50	$4.13

GROŽINIAI RAŠTAI

	Buvo	Dabar
AGUONOS IR SMĖLIS, Eugenijus Gruodis. Eilėraščiai. Liet. Knygų Klubo leidinys, 1956 m., 70 pusl.	$1.00	$0.75
ALTORIŲ ŠEŠĖLY. V. Mykolaitis Putinas. 3-jų dalių romanas vienoje knygoje. Kieti viršeliai	$6.00	$4.50
AMŽINI ŠEŠĖLIAI — Literatūriniai reportažai. A. Vilainis. Nemuno leidinys, 1953 m. 166 psl.	$2.00	$1.50
ANNA KARENINA, I ir II tomas, L. N. Tolstojus. Vertė Pr. Povilaitis, 1954 m. 440 pusl.	$4.00	$3.00
ANNA KARENINA, III ir IV tomas. L. N. Tolstojus. Vertė Pr Povilaitis. 1954 m. 384 pusl.	$3.75	$2.80
ANT RIBOS, R. Spalis, Apysakos. Tremties leidinys. 1954 m. 484 pusl. Kietais viršeliais	$5.00	$3.75
APIE LAIKĄ IR ŽMONES, Jonas Aistis, Terros leidinys. 1954 m. 252 pusl.	$2.50	$1.90
ATLAIDŲ PAVĖSY, P. Abelkis. Romanas, išleistas 1955 m., 468 pusl. Kieti viršeliai.	$4.00	$3.00
AUKSINĖ SĖJA, Anatolijus Kairys. Poezija. Nemuno leidinys. 1954 m. 84 pusl. Didelio formato	$1.00	$0.75
AUKSO RUDUO, Mykolas Vaitkus. Eilėraščiai, 1950-1952. Liet. Knygos Klubo leidinys. 1955 m. 120 pusl.	$1.25	$0.95
AUKŠTUJŲ ŠIMONIŲ LIKIMAS. Ieva Simonaitytė, 3-čias leidinys. Baltija, Toronto, Ont., Canada.1952 m. 432 pusl.	$3.50	$2.65
BARABAS. Pear Yagerkvist, vertė Stasys Vainoras. Terros leidinys, Chicago, 1952 m. 212 pusl.	$2.25	$1.70
BENAMIAI, Mikelionis. Tremtinio pergyvenimai. "Laiko" leidinys, 1955 m. Buenos Aires, 215 pusl.	$2.00	$1.50
BROLIAI DOMEIKOS. Liudas Dovydėnas. Terros leidinys, Chicago, 1952 m. 260 pusl.	$2.50	$1.90
DEBESYS PLAUKIA PAŽEMIU, novelių romanas. A. Baronas, 1952 m. Chicago, Ill., 260 pusl.	$1.25	$0.95
CEZARIS, Mirko Jelusič. Vertė A. K. Puida. Terros leidinys, 3 tomai. Chicago, 1955 m. Kiekvienas tomas po	$2.00	$1.50
GELEŽINIAI ŽIEDAI, Antanas Venys. Eilėraščių rinkinys. Nemuno leidinys. 1955 m. 64 pusl.	$1.00	$0.75
GĘSTANTI SAULĖ, Jurgis Gliauda. Metmenys. Lietuvių Knygų Klubo leidinys, 1954 m. 218 pusl.	$2.00	$1.50
GIEDRA VISAD GRĮŽTA, novelės, Kaz. Barėnas, "Tremtis" 1953 m. 215 pusl. Kietais viršeliais.	$3.00	$2.25
GIESMĖ APIE GEDIMINĄ. Balys Sruoga. Iliustravo Vikt. Petravičius. Terros leidinys, Chicago, 1952 m. Didelio formato. Knyga gražiam jaunimėliui	$2.00	$1.50
GIMDYTOJA, Francois Mauriac, Prancūzų Akad. narys Nobelio premijos laureatas. Vertė A. Vaičiulaitis. Terros leidinys, 133 pusl.	$1.75	$1.35
GINTARO TAKAIS. J. Narūnė. Lietuvos vaizdai eilėraščiuose. Knygoje daug iliustracijų bei Lietuvos vaizdų. 64 pusl.	$1.80	$1.30
GINTARINIAI VARTAI, legendarinio pobūdžio novelių rinkinys. Nelė Mazalaitė, 1952 m., L. Knygos Klubas, Chicago, Ill. 248 pusl.	$2.00	$1.50
GYVENIMAS YRA DAILUS. Vytautas Volertas. Autorius piešdamas margą didmiesčio gyvenimą, ryškiais brūkšniais parodo jo tikrovę su visomis geromis ir blogomis savybėmis. Lietuviškos Knygos Klubo leidinys 1964 m. Minkšti viršeliai 242 psl.	$2.50	$1.90
GYVENIMO VINGIAIS I, Dr. P. Kalvaitytė - Karvelienė. Autobiografiniai atsiminimai. Išleido Lietuviškos Knygos Klubas, 1963 m. Minkšti virš. 360 pusl.	$3.50	$2.65
ITALIJOS VAIZDAI, A. Vaičiulaitis, 1949 m. Premijuotas leidinys. "Lux", 94 pusl.	$0.70	$0.55
ĮLŪŽĘ TILTAI. Pranas Naujokaitis. Romanas. "Nidos", klubo leidinys, 1961 m. Minkšti viršeliai, 194 psl.	$2.50	$1.90
JO SUŽADĖTINĖ, Juozas Švaistas. Romanas iš dr. V. Kudirkos gyvenimo. "Draugo" premijuotas. Tinka liet. mokykl. Liet. Knyg. Klubas, 1959 m., 304 pusl.	$4.00	$3.00
JŪRININKO SINBADO NUOTYKIAI, kaip jie surašyti knygoje Tūkstantis ir viena naktis. Terros leidinys, 1956 m. Didelio formato, iliustruota, 112 pusl.	$2.00	$1.50
KAIMIEČIAI — Ruduo, W. S. Reymont. Vertė F. Neveravičius. I-mas tomas. Išleido "Nemunas". 352 pusl.	$3.00	$2.25
KAIMIEČIAI — Žiema, W. S. Reymont. Vertė F. Neveravičius, II-as tomas, 383 pusl. Išleido "Nemunas"	$3.00	$2.25
KAIMIEČIAI — Pavasaris. III tomas. Vertė Neveravičius, 392 pusl. Išleido "Nemunas"	$3.50	$2.65
KAIMIEČIAI — Vasara, IV tomas. Vertė F. Neveravičius, 392 pusl. Išleido "Nemunas"	$3.50	$2.65
KALNŲ GIESMĖ, Vacys Kavaliūnas, "Draugo" 12-jo konkurso premijuotas romanas. Liet. Knygos Klubo leidinys 1963. 201 pusl.	$2.50	$1.90
KARKLUPĖNUOSE. Albinas Baranauskas. Lietuviškos knygos klubo leidinys. 1965 m. minkšti virš.	$2.50	$1.90
KATRYNA. Sally Salminen. Romanas. Iš originalo vertė M. Mikaliūnas. Terros leidinys 1962 m. Kieti virš. 291 pusl.	$5.00	$3.75
KOLOMBA, romanas, Prosper Merimee. Vertė Ant. Valiukėnas, Terros leidinys, 1953 m. 221 pusl.	$2.25	$1.70
KON-TIKI, Thor Heyerdel. Iš norvegų kalbos vertė Stasys Vainoras. Terros leidinys, 1954 m. 416 pusl.	$3.75	$2.80
LAIPTAI Į TOLUMAS. Liudas Zeikus. Romanas, 1954 m. 242 pusl.	$2.50	$1.90
LIEPTAI IR BEDUGNĖS. Aloyzas Baronas. "Draugo" premijuotas romanas 1962 m. 297 pusl.	$3.00	$2.25
LIETUVIŲ BELETRISTIKOS ANTOLOGIJA. Redagavo Bernardas Brazdžionis. I dalis, 49 autorių kūriniai. Liet. Knygos Klubo leidinys, 607 pusl. 1957 m.	$7.00	$5.25
LIETUVIŲ POEZIJOS ANTOLOGIJA, sudarė J. Aistis ir A. Vaičiulaitis, liaudies dainos, virš 150 poetų kūrinių. 110 paveikslų, gražūs kieti audeklo viršeliai, 1952 m. Liet. Knygos Klubas, Chicago, Ill 832 pusl.	$6.00	$4.50
LIKIMO ŽAISMAS, Henrikas Lukaševičius. Romanas. L. Knygos Klubo leidinys, 1953 m. 232 pusl.	$2.50	$1.90
LUKŠIUJAI, Antanas Giedrius. Tai autoriaus gimtojo kaimo istorija. Čia sunku atskirti, kur baigiasi realybė ir prasideda pasaka. 231 psl.	$2.50	$1.90
LŪŽIAI. Jeronimas Ignatonis. Romanas. Autorius prieš skaitytojo akis pastato naują žmogų, praėjusio karo išdavų išmestą už įprastosios ribos ir nejaukiai išgyvenantį dvasinį lūžį. Išleido Lietuv. Knygos Klubas 1963 m. Minkšti viršeliai 301 pusl.	$3.00	$2.25
LYRIKOS KRAITIS, Juozas Mikuckis, Terros leidinys. 1954 m. 180 pusl.	$2.50	$1.90
MARIJOS ŽEMĖ, lietuvių poetų Marijos eilių vainikas. Paruošė A. Tyruolis 23 autorių rinkinį apie Mariją. Saleziečių leidinys. Kieti spalvoti viršeliai, 63 pusl. 1959 m.	$1.00	$0.75
MARTYNAS FIERRO, autorius Jose Hernandez, išvertė Antanas Vilutis. Ši populiari didžiojo argentiniečio epiko poema yra išversta į keletą Europos kalbų. Čia tos poemos I dal. ir yra vertimas į lietuvių kalbą. Atspausta Argentinoje, "Laiko" spaustuvėje, 1958 m. 82 pusl.	$1.50	$1.10
MĖLYNA SUKNELĖ, Bronius Daubaras. Išleido Dainora Daunoraitė. Londonas, 1954 m. 154 pusl.	$1.50	$1.10
MĖNESIENA, Aloyzas Baronas, romanas. Viršelį piešė dail. Jonas Pilipauskas, išleido Karvelis. 1957 m., 202 pusl.	$2.50	$1.90
METŲ VINGIAI. Alfonsas Tyruolis. Lyrikos rinktinė. Lietuv. Knygos Klubo leidinys. Minkšti viršeliai 176 pusl.	$3.00	$2.25
MIGLOTAS RYTAS, apysakos. Vincas Ramonas. Nepaprastai gražaus stiliaus pasakojimai iš liet. gyvenimo. Liet. Knygos Klubas, 1960 m. 166 pusl.	$2.00	$1.50
MILŽINO PAUNKSMĖ, Balys Sruoga. Trilogiška istorijos kronika. Terros leidinys, 1954 m., 174 pusl.	$2.50	$1.90

MINDAUGO NUŽUDYMAS. Juozas Kralikauskas. Draugo premijuotas romanas, kuriame autorius grąžina skaitytoją į seną tautos praeitį, nušviesdamas ano meto Lietuvių tautos vadų kovas. Lietuviškos Knygos Klubo leidinys 1964 m. Minkšti viršeliai 246 psl. $3.00 $2.25

MIRUSIOS SIELOS, N. Gogolis. Vertė M. Miškinis. Terros leidinys, 1954 m. 292 pusl. Dide'io formato $3.25 $2.45

MOTINOS RANKOS. Didžioji Meilė. Alė Rūta. Romanas. 1961 m., 397 pusl. $4.00 $3.00

NAMAI ANT SMĖLIO, Jurgis Gliauda, "Draugo" premijuotas romanas, "Draugo" Bendradarbių Klubo leidinys, 1952 m., Chicago, Ill, 244 pusl. $2.00 $1.50

NAUJAS VEIDAS, Andrius Norimas. Novelės. 1955 m. 273 pusl. $2.50 $1.90

NEMUNO ŪNŪS, romanas. Andrius Valuckas, I tomas, 280 pusl. 1955 m. $3.00 $2.25

NEMUNO ŪNŪS, romanas, Andrius Valuckas, II tomas, 1956 m. 430 pusl. $4.00 $3.00

NUOŠALIU TAKU, Mykolas Vaitkus. Godos. Vaizdai, Svajos. Terros leidinys. 1955 m. 100pusl. $2.00 $1.50

NUO IMSRĖS IKI ORINOKO, misijonieriaus įspūdžiai, kelionės, pergyvenimai įvairiuose pasaulio kraštuose, kun. Ant. Sabaliauskas, II iliustruota laida. Kiet. viršeliais $2.00 $1.50

NUSIDĖJĖLĖ, Karolė Pažeraitė, apysaka, II laida, išleido Australijos Lietuvis, 1952 m. $2.00 $1.50

NUSIKALTIMAS IR BAUSMĖ. F. M. Dostojevskis. Vertė J. M. Balčiūnas. Šešių dalių romanas su epilogu. Išleido Nemunas 1952 m. antrą leidimą. I-mas tomas 302 pusl. $3.00 $2.25
II-ras tomas 256 pusl. $2.50 $1.90
III-čias tomas 300 pusl. $3.00 $2.25

ORA PRO NOBIS. Jurgis Gliauda. "Draugo" premijuotas romanas. 1953 m. L. Knygos Klubo leidinys, 448 p. $4.00 $3.00

PASAKĖČIOS, A. Giedrius. 34 autoriaus ir 3 Krylovo pasakėčios. Lietuviškos Kn. Klubo leidinys 1959 m. Minkšt. virš. 176 pusl. $2.00 $1.50

PASKUTINIS PRŪSŲ SUKILĖLIS (HERKUS MANTAS), M. Springborn. Romanas iš didžiojo Prūsų sukilimo prieš kryžiuočius. Nemuno leidinys. Antras leidimas 1953 m., 198 pusl. $2.00 $1.50

PASLĖPTA ŽAIZDA, P. Orintaitė. Jaunamartės Takas. Romanas. Nemuno II leidimas 1955 m., 180 pusl. .. $2.00 $1.50

PAVASARIO BALSAI, Maironis, Lyrika, XVII laida. Roma. Redagavo Bern. Brazdžionis. Išleido prel. Pr. Juras. 308 pusl. 1952 m. $3.00 $2.25

PAVASARIS PRIE VARDUVOS, Paulius Jurkus, novelės. Liet. Knygos Klubo leidinys 1954 m., 176 pusl. $2.50 $1.90

PAVASARIŲ AUDROJ, Ieva Simonaitytė, Mažosios Lietuvos Laisvės Kovos, Terros leidinys, 1956 met., 288 pusl. $2.50 $1.90

PAŽEMINTIEJI IR NUSKRIAUSTIEJI. F. M. Dostojevskis. Vertė V. Andriukaitytė. Antaras leidimas. Nemuno leidinys. 1955 m. I tomas, 266 pusl. $2.50 $1.90

PAŽEMINTIEJI IR NUSKRIAUSTIEJI. F. M. Dostojevskis. Vertė V. Andriukaitytė. Antras leidimas. Nemuno leidinys. 1955 m. II tomas, 290 pusl. $2.50 $1.90

PIETŲ KRYŽIAUS PADANGĖJE, išvertė ir sudarė Povilas Gaučys. Knygoje randate net 15 Pietų Amerikos valstybių rašytojų gražia kalba išverstas noveles. Argentinos — 4; Bolivijos — 2; Brazilijos — 6; Čilės — 7; Ekvadoro, Honduras ir Guatemalos po 1; Kolumbijos, Kubos ir Salvadoro po 2 noveles; Meksikos — 4 novelės; Nikaraguos — 3 novelės, Peru — 5 novelės; Urugvajaus — 7 novelės; ir Venecuelos — 4 novelės. Viso 50 novelių. Vertėjas supažindina skaitytoją su autoriais, kurių yra net 41. Perskaitę šią knygą būsite jau gerai susipažinę su Pietų Amerikos rašytojais. 1953 m. L. Knygos Klubo leidinys, 480 pusl. $4.50 $3.00

PIRMASIS RŪPESTIS, J. Jankus. Gražiausių rašytojo J. Jankaus novelių rinkinys: Velnio bala, Dubinėlis, Pasitikėjimas, Tėviškė, Pirmasis rūpestis, Armonikėlė, Žmogus ir šuo, Draugai, Krikštynos, Paminklas, Tavo rankos švarios, Pabėgėliai, Žali velniukai ir Pasaulio dailininkas. Viso 14 novelių. Viršelis ir aplankas dail. Viktoro Petravičiaus. Liet. Knygos Klubo leidinys. 1951 m. 214 pusl. $2.00 $1.50

PIRMOJI NAKTIS, Luigi Pirandello. Nobelio premijos laureatas. Novelės. Terros leidinys. 1954 m. 124 psl. $1.50 $1.10

PLAUK, MANO LAIVELI. Petras Sagatas. Eilėraščiai. 1962 m. Minkšti virš., 111pusl. $2.00 $1.50

POPIEŽIAUS CELESTINO VI LAIŠKAI ŽMONĖMS. G. Papini, vertė dr. P. Mačiulis, 216 pusl. Išleido Liet. Knygos Klubas, 1953 m. $2.00 $1.50

VYT. MAČERNIO POEZIJA, 238 pusl. didelio formato. Balti odos imitacijos viršeliai. Pauliaus Augiaus. Į Laisvę fondas, 1961 m. iilustruota. $4.50 $3.38

PRIESAIKA. Alė Rūta. Romanas iš Vytauto Didžiojo laikų. Autorė parodo tų laikų lietuvių gyvenimą taikos ir karo metu. Tai romanas, kuris mūsų dienas sujungia su senuolių gyvenimu. L. K. Klubo leidinys 1962 m. Minkšti virš., 309 pusl. $3.25 $2.45

RUDENS SAPNAI, Kotryna Grigaitytė. Draugo premijuotas poezijos rinkinys. Liet. Knyg. Klubo leidinys 1963. 80 pusl. $2.00 $1.50

RUGSĖJO ŽVAIGŽDĖS, Lyrika. Gražina Tulauskaitė. Knyga laimėjusi 1958 m. rašytojų draugijos premiją. Terros leidinys. 1957 m. Kietais viršeliais, 62 psl. $2.00 $1.50

RYTŲ PASAKOS, Vincas Krėvė. Išleido Terra 1954. 220 pusl. Minkšt. virš. $2.50 $1.90

SAPNŲ PĖDOMIS, V. Kazokas. Eilėraščiai. Išleido M. Morkūnas 1953 m. 64 pusl. $1.00 $0.75

SAULĖS TAKAS. Nelė Mazalaitė. Romanas. Liet. Knyg. Klubo leidinys. 1954 m. $3.50 $2.65

SAULĖS LAIKRODŽIAI. Poezija. Henrikas Nagys, 80 pusl. 1952 m. Išleido Liet. Knygos Klubas $1.00 $0.75

SIDABRINĖS KAMANOS. Kazys Bradūnas. Draugo dienraščio poezijos premijuotas eilėraščių rinkinys. 1964 m. Minkšti viršeliai, 94 pusl. $2.00 $1.50

SODAS UŽ HORIZONTO, Aloyzas Baronas, Liet. Knygos Klubo leidinys. 1955 m. 252 pusl. $2.50 $1.90

ŠERKŠNO SIDABRAS. Mykolas Vaitkus. Poezija. Lietuviškos knygos klubo leidinys. 1965 m. Minkšti virš., 86 pusl. $1.50 $1.10

ŠULINYS SODYBOJE, Petronelė Orintaitė. Lyrika,iliustracijos M. Šileikio. 1950 m., 96 pusl. $1.50 $1.00

SUŽADĖTINĖ, novelės. J. Tininis. Terros leidinys, 1957 m., 180 pusl. $2.00 $1.50

ŠVENTIEJI AKMENYS, Faustas Kirša. Didaktiniai eilėraščiai. Viršelis dail. T. Valiaus. Išleido prel. Pr. Juras, 1952 m. 116 pusl. $2.00 $1.50

ŠIKŠNOSPARNIŲ SOSTAS. Jurgis Gliauda. "Draugo" premijuotas romanas 1960 m. 268 psl. $2.50 $1.90

ŠVENTADIENIS UŽ MIESTO. Marius Katiliškis. Novelės. Terros leidinys 1963. Kieti virš. 355 pusl. $5.00 $3.75

ŠVENTOJI LIETUVA, romanas. Jurgis Savickis. "Tremtis", 1952 m. 248 pusl. $3.00 $2.25

TARP DVIEJŲ GYVENIMŲ. Vytautas Alantas. Romanas iš okupuotos Lietuvos partizanų gyvenimo. 462 pusl. $4.50 $3.00

TARP ŽALSVŲ PALAPINIŲ, P. Kesiūnas, 3-jų dalių romanas iš bolševikų okupacijos, išleido autorius. Chicagoje, 1953 m., 293 pusl. $3.00 $2.25

TEBŪNA TARTUM PASAKOJ, Liūnė Sutema, Poezija, Terros leidinys. 1955 m., 34 eilėraščiai, 54 pusl. $1.00 $0.75

TITNAGO UGNIS. Juozas Kralikauskas. "Draugo" pretijos kūrinys. L. K. Klubo leidinys 1962 m., minkšti virš. 205 pusl. $2.50 $1.90

TOMAS NIPERNADIS. August Gailit, vertė H. K., Terros leidinys, 1952 m. 315 pusl. $2.50 $1.90

TREJOS DEVYNERIOS, Dr. S. Aliūnas. Eilėraščiai. Humoristine forma kalbama apie mūsų kasdieninius rūpesčius ir negeroves. Spausdino "Draugo' spaustuvė 1961 m., 64 pusl. $1.00 $0.75

TRYS ŽODŽIAI arba GYVENIMO MAGIJA. Juozas Švaistas, Chicago, 1958 m., 178 pusl. $2.00 $1.50

UPELIAI NEGRĮŽTA Į KALNUS, Pranas Naujokaitis. Romanas iš gyvenimo Lietuvoje ir tremtyje. Liet. Knygos Klubo leidinys, 1959 m. Viršelis ir aplankas dail. A. Šermukšnio, 510 pusl. $5.00 $3.75

UPĖ TEKA VINGIAIS, Vytautas Volertas. Romanas. Liet. Knygos klubo leidinys, 1963. Minkšti viršeliai. 332 pusl. $3.50 $2.65

UPĖ Į RYTUS, UPĖ Į ŠIAURĘ. Kazys Almenas. Romanas. 2-se tom. Lietuviškos knygos klubo leidinys, 1964 m. I-mo tomo 302 psl., II tomo 325 psl. Minkšt. virš. Abu tomai po ..... $3.00 $.2.25

UŽ SPYGLIUOTŲ VIELŲ, A. Gervydas, 1950, "Draugo" spauda, 219 pusl. $2.25 $1.70

UŽUOVĖJA, romanas, Marius Katiliškis. Terros leidinys, 1952 m. 367 pusl. $3.50 $2.65

VARDAI VANDENIMS IR DIENOMS, Jurgis Blekaitis. Eilėraščiai. Terros leidinys. 1954 m. $1.50 $1.10

VARGDIENIAI, Victor Hugo, vertė Pranas Povilaitis Antrasis leidimas. Nemuno leidinys. I tomas, 1956 m., 382 pusl. $3.50 $2.65

VARGDIENIAI. Victor Hugo, vert: Vikt. Kamantauskas. Antras leidimas. Nemuno leidinys. II tomas. 1956 m. 216 pusl. $2.00 $1.50

VARGDIENIAI, Victor Hugo, vertė Pranas Povilaitis Antrasis leidimas. Nemuno leidinys. III tomas, 1957 m. 316 pusl. $3.00 $2.25

VARGDIENIAI. Victor Hugo, vert: Vikt. Kamantauskas. Antras leidimas. Nemuno leidinys. IV tomas. 1957 m. 350 pusl. $3.50 $2.65

VARGDIENIAI, Victor Hugo, vertė Pranas Povilaitis Antrasis leidimas. Nemuno leidinys. V tomas. 1957 m., 382 pusl. $3.50 $2.65

VEIDU PRIE ŽEMĖS. Kotryna Grigaitytė. Novelės. L. K. Klubo leidinys 1962 m. Minkšti virš., 205 psl. $2.00 $1.50

VIDUDIENIO SODAI. Bernard. Brazdžionis. Poezijos rinkinys, už kurį autorius gavo 1958-59 mm. "Aidų" literatūros premiją. Išleido "Lietuvių Dienos 1961 m., 126 pusl. $4.00 $3.00

VIDURNAKČIO VARGONAI. Česlovo Grincevičiaus neįtikėtinos istorijos. Išleido Liet. Knygos Klubas. 1953 m. 132 pusl. $1.50 $1.10

VIENIŠI MEDŽIAI, Aloyzas Baronas. Romanas. Pavaizduotas lietuvio grįžimas iš Amerikos į Lietuvą 1970 m. 117 pusl. $1.50 $1.10

VIEŠNIA IŠ ŠIAURĖS, romanas, II dalis. A. Vienuolis. Terros leidinys. 1957 m., 333 pusl. $3.00 $2.25

VYNUOGĖS IR KAKTUSAI. Julija Švabaitė. Poezija. Išleido Lietuviškos Knygos Klubas 1963 m. Minkšti viršeliai. 96 pusl. $2.00 $1.50

ŽEMAITIS NEPRAŽUS, Balys Sruoga. Terros leidinys, 1954 m., 206 pusl. $2.50 $1.90

ŽEMAIČIŲ ŽEMĖJE, reportažas iš kelionių Lietuvoje, A. Vilainis, 1952 m., Chicago, Ill., 132 pusl. $1.50 $1.10

ŽEMĖ DEGA, Karo meto dienoraštis. Jurgis Savickis. Terros leidinys, 1955 m. Kieti viršeliai, paauksuotos raidės. I tomas, 455 pusl. $4.50 $3.40

ŽEMĖ DEGA, karo meto dienoraštis. Jurgis Savickis. Terros leidinys, 1955 m. Kieti viršeliai, paauksuotos raidės. II tomas, 410 pusl. $4.50 $3.40

ŽEMELĖ ŠVENTOJI, Marija Radzevičiūtė. Vertė C. Petrikas, kalbą žiūrėjo Pulgis Andriušis. Žemaitijos knygnešių romanas. 184 pusl. Australijos Lietuvio leidinys, 1954 metais. $2.00 $1.50

ŽIOBRIAI PLAUKIA. Juozas Švaistas. Romanas iš lietuv. spaudos draudimo laikotarpio. L. K. Klubo leidinys 1962 m. 233 psl. $2.50 $1.90

ŽVAIGŽDĖS IR VĖJAI, Aloyzas Baronas, novelės. Ventos leidykla. 240 pusl. Pati pirmoji Al. Barono knyga $2.00 $1.50

ŽVILGSNIS Į PRAEITĮ, K. Žukas. Žmogaus ir kario atsiminimai. Medžiaga istorikams. Terros leidinys 1959 m. 477 pusl. Kieti drobiniai viršeliai su paauksuotom raidėm. $5.00 $3.75

VAIKŲ IR JAUNIMO LITERATŪRA

	Buvo	Dabar
ALGIS TRAKYS IR TAKSIUKAS ŠLEIVYS. Algirdas Gustaitis. Filminis tekstas iš spalvoto kartūno, kuriame pavaizduoti du Lietuvos kaimo gyventojai: berniukas Algis ir šuniukas Šleivys bei jų nuotykiai. Išleido "Lietuvių Dienos"		
I dalis — "Kova su gaidžiu", 28 pusl.	$2.00	$1.50
II dalis — "Užpuola bitės", 28 pusl	$2.00	$1.50
ANDERSENO PASAKOS, I d. J. Balčikonio vertimas. Nemuno leidinys, 1952 m., Chicagoje, 212 pusl. ..	$2.00	$1.50
AUKSO KIRVIS, rinktinės mūsų žmonių pasakos. Stilizavo J. Švaistas, spaudė "Draugas", Chicago, 1952 m., 224 pusl.	$2.50	$1.90
BR. GRIMŲ PASAKOS, vertimas St. Vainoro ir V. Civinsko. Didelio formato. Iliustruota. Terros leidinys. 1956 m., 170 pusl.	$3.00	$2.25
DVYNUKĖS, N. Butkienė, apysakaitės vaikams. J. Karvelis. 1956 m. Didelio formato, 34 pusl.	$1.00	$0.75
GULBĖ KARALIAUS PATI. Liaudies pasaka. J.A.V. L. B-nės Kultūros Fondo leidinys, 1962 m. Minkšti viršeliai, 45 pusl.	$1.25	$0.95
GINTARĖLĖ. J. Narūnė. Legenda	$0.95	$0.75
GYVENIMO KELIU — mintys jaunimui. Bronius Zumeris. Jaunimo literatūros premiją laimėjęs veikalas Saleziečių spaustuvė, 1956 m., 218 pusl.	$2.00	$1.50
HAUFO PASAKOS, KARAVANAS. Nemunas, 1952 m. Chicago, Ill. III leidimas, 113 pusl.	$1.50	$1.10
JAUNIEJI DAIGELIAI. J. Narūnė. Knyga skiriama vaikams. Išleido Lietuviškos Knygos Klubas 1960	$1.30	$1.00
JAUNOJO GALIŪNO KELIU. Pal. Domininko Savio gyvenimo bruožai. Saleziečių leidinys, 157 pusl.	$2.00	$1.50
KIŠKIO VARDINĖS, Stasys Džiugas. Iliust. Vl. Stančikaitė-Abraitienė. Liet. Knygos Klubo leidinys. Didelio formato. 1953 m., 58 pusl.	$1.50	$1.10
LĖKUČIO ATSIMINIMAI. A. Giedrius. Pasakojimai mažiems. Išleido J. Karvelis 1951 m. 136 pusl. Kieti virš.	$2.50	$1.90
LIETUVIŠKOS PASAKOS, II laida. Viso 50 pasakų, kurios suskirstytos į šiuos skyrius: Gyvulinės pasakos — 5; Stebuklingosios pasakos — 30; Novelinės pasakos — 5; Realistinės pasakos — 5; Jumoristinės pasakos — 5. Gražios dail. A. Vaičaičio iliustracijos. Viršelis dail. P. Augiaus. Knyga, kuri patiks ir mažiems ir dideliems. Sudarė Dr. Jonas Balys. Išdo Liet. Knygos Klubas, 1951 m., 230 pusl.	$2.50	$1.90
MANO ŠVILPA. Balė Voveraitė. Eilėraščių knyga, iliustruota dail. P. Osmolskio. Augsburgas, 1949 m. 32 pusl.	$1.00	$0.75
MĖLYNI KARVELIAI, Aloyzas Baronas, knyga jaunimui. Terros leidinys, 1958 m., 72 pusl., spalvotos iliustracijos G. Botyriaus.	$1.50	$1.10
NAKTYS KARALIŠKIUOSE, Liudas Dovydėnas. Iliustr. Vyt. Igno. Įdomūs vasaros nuotykių prisiminimai. Terros leidinys, 1955 m., 168 pusl.	$2.00	$1.50
NEKLAUŽADOS, Stasys Džiugas. Eiliuota pasaka mažiesiems. Vl. Stančikaitės spalvotos iliustracijos. Didesnio formato, 25 pusl. Kieti spalvoti viršeliai. Saleziečių leidinys, 1958 m.	$2.00	$1.50

Mūsų kolonijose

Kearny, N. J.

Lietuvos nepriklausomybės minėjimas įvyko vasario 13 d. Minėjimą ruošė LB Kearny-Harrison apylinkės valdyba ir parapijos vadovybė.

Sopulingos Dievo Motinos bažnyčioje 2:20 v. atlaikyta pamaldos: parapijos choras, vargonininkės F. Schirm vedamas, sugiedojo Pulkim ant kelių, sukalbėta malda už Lietuvos laisvę, pritaikintą pamokslą pasakė kun. C. Kasinskas, po to atlikta procesija prie Lietuvių Kryžiaus.

Parapijos salėje minėjimas-programa prasidėjo 3 val. Susirinkimą atidarė, sveikindamas susirinkusiuosius, klebonas kun. J. Scharnus.

Toliau, F. Schirm pritariant pianinu, buvo sugiedota Stars Spangled Banner ir Lietuvos himnas.

Kun. R. Tomašiūnas atkalbėjo invokaciją.

Romas Kežys (13 dienos lapkričio manifestacijos New Yorke organizatorius) laikė įdomią paskaitą, paįvairindamas ją ištraukomis iš gautų laiškų ir įvairiais pasisakymais - nuomonėmis, kas liečia virš minėtą manifestaciją ir jos reikšmę.

Angliškai turėjo pranešimą - paskaitą senosios ateivių kartos

Kalba kongr. F. Horton.
Nuotr. inž. J. Karklio

lietuvio sūnus Katilius. Jis labai sudomino visus aukšto turinio ir gero žodžio istorijos apie Lietuvą.

Pakviestas J. Kiaušas pravedė meninę programos dalį.

Šeštadieninės lietuvių mokyklos mokiniai atliko: padeklamavo eiles, sudainavo 2 liaudės dainas ir sušoko 3 tautinius šokius. Sesutės Angėlė ir Danutė sudainavo "Tremtinukui" dainą.

Meninės programos dalį paruošė, šokiams ir dainoms pritarė pianinu ir akordeonu mokyklos vedėja Natalija Stasnytė-Kiaušienė.

Minėjimas baigtas malda, kurią atkalbėjo kun. C. Kasinskas, C. P.

Lietuvos išlaisvinimo reikalams suaukota 180 dol.

Ta proga dail. Jonas Subačius suruošė savo paveikslų parodą, kurių dalį susirinkusieji įsigijo. Buvo atvykę ir tėvai pranciškonai iš Brooklyno su knygomis, laikraščiais ir plokštelėmis. Iš toliau atvykę naujų knygų mėgėjai, rodos, kad naujausių leidinių jau nebegavo.

Kalba dr. St. Bačkis.
Nuotr. inž. J. Karklio

Eng.

SAULĖS VESTUVĖS, pasakos. Sonė Tomarienė. Išleido Harry Tomaras, 1957 m., 128 pusl. $2.00 $1.50

SAULUTĖ DEBESĖLIUOSE, Leonardas Žitkevičius. Laimėjęs Jaunimo literatūros premiją 1953 m. Liet. Knygos Klubo leidinys. Iliustr. J. Pilipausko, 64 psl. $1.50 $1.10

TRYS SAKALAI. Alfonsas Vambutas. Pasakos ir padavimai. Liet. Mokytojų S-gos Amerikoje 1957 m. premijuotas veikalas. L. K. Klubo leidinys 1962 m., minkšti virš., 186 pusl. $2.00 $1.50

UKĖE — WAGŪU, Ant. Colbachini, SDB. Perrašė Pranas Gavėnas. Istorinė apysaka. Saleziečių leidinys. 1957 m., 216 psl.; iliustruota; spalvota; kieti virš. $2.00 $1.50

VILIGAILĖ, legenda. Petronelė Orintaitė. Iliustruota P. Augiaus, 1951 m., 46 pusl. $1.20 $0.80

ĮVAIRŪS LEIDINIAI

AMBARITA-AMBARELLA. By J. Narūnė. Legenda. The story is a beautiful version of Lithuanian Folklore $1.00 $0.75

ANAPUS GELEŽINĖS UŽDANGOS. Dan Kuraitis. Įdomus Dan Kuraičio anapus geležinės uždangos aprašymas. 1959 m., 237 pusl. $2.00 $1.50

ANGLŲ-LIETUVIŲ KALBŲ ŽODYNAS. V. Baravykas, apie 30,000 žodžių ir posakių. Redagavo Laučka ir A. Dantaitė. Šis žodynas skirtas pirmiausia besimokantiems anglų kalbos vidurinėse ir aukštosiose mokyklose. Žodyne yra fonetinė transkripcija ir fonetiniai ženklai. Terros leidinys, 1959 m. 583 pusl. Kieti drobiniai viršeliai. $6.00 $4.50

ATSIMINIMAI, Dan Kuraitis, 1953 m. 208 pusl. $2.00 $1.50

BAISUSIS BIRŽELIS. Pranas J. Naumiestiškis. 3 dramos veika-lai: Baisusis birželis, Varpinė ir Šiaurės pašvaistė. Immaculata Press. 1965. Minkšti viršeliai, 238 pusl. $3.50 $2.65

BRONIUS KAZYS BALUTIS, jo gyvenimas ir darbai. 1951 m. išleido J. Bachunas, 128 pusl. $1.50 $1.10

DAUG KRAŠTŲ, DAUG ŽMONIŲ. Dan Kuraitis. Kelionės aprašymas. "Naujienų" leidinys. 1955 m. 239 pusl. Kaina $2.00 $1.50

DIAGNOZĖ, Anatolijus Kairys, trijų veiksmų komedija. 150 psl. $1.00 $0.75

JUSTINAS TUMĖNAS. Redagavo ir išleido Dr. Vanda Tumėnas-Mingilaitė, V. D. universiteto profesorė. Jubiliejinis leidinys. Atspausta 1959 m. M. Morkūno, 174 pusl. $1.50 $1.10

KELIAS Į PASISEKIMĄ, J. Grabau-Grabauskas, New York, 1953 m. Gražaus elgesio vadovėlis, 144 pusl. $2.00 $1.50

LAISVĖS MEDIS, Anatolijus Kairys, 4-rių veiksmų istorinė drama. "Nemuno leidinys. 1955 m. 120 pusl. $1.00 $0.75

LIETUVA EUROPOS NUGALĖTOJA. Alg. Gustaitis. Išleido "Lietuvių Dienos" 1961 m. 80 iliustr., 38 pusl. $2.50 $1.90

LIETUVIŠKAI-ANGLIŠKAS ŽODYNAS, Vilius Pėteraitis. II laida. Liet. Knygos Klubas, 1960. ..... $7.00 $5.25

LIETUVIŲ - ANGLŲ KALBŲ ŽODYNAS. B. Pesarskas, B. Svecevičius. Redagavo Karsavinaitė ir D. Šlapoberskis. Žodynas apie 27000 žodžių. Žodynas vidutinio formato, kieti virš. 512 pusl. $5.00 $3.75

LITHUANIAN SELF-TAUGHT, by M. Variakojytė-Inkenienė. Labai gera knyga padovanoti tiems, kurie mokėdami anglų kalbą nori mokytis ir lietuviškai. 146 pusl $1.25 $0.95

LITHUANIA AND WORLD WAR II, Prof. Kazys Pakštas. Lietuvių Kultūros Instituto leidinys. 1947 m. 80 pusl. $0.50 $0.40

MAGIŠKUOJU KILIMU Į VILNIŲ. Dan Kuraitis. 1962 m. Kelionės į Lietuvą įspūdžiai. Minkšti viršeliai, 321 psl. $3.00 $2.25

KUN. NAVICKAS, kun. dr. Kazimieras Urbanavičius, 1943, Marijonų leidinys, 129 pusl. $1.00 $0.75

OUTLINE HISTORY OF LITHUANIAN LITERATURE by A. Vaičiulaitis. 1942, Chicago, 54 pusl. $0.50 $0.40

PABUDIMAS. Antanas Škėma. Drama. Terros leidinys. 1965 m. Minkšti virš. 64 pusl. $1.50 $1.10

POPULAR LITHUANIAN RECIPES. P. J. Daužvardienės. Maisto parengimas, valgių ir gėrimų gaminimas. 3-čia papildyta laida. Pusiau kieti virš., 125 psl. $2.00 $1.50

RUSSIA S ATITUDE TOWARD UNION WITH ROME. Redagavo ir išleido kun. J. B. Koncevičius, M. A, S. T. D. Autoriaus smulkiai ir kruopščiai surinkta medžiaga apie Rusijos ir Romos santykius nuo senovės iki mūsų laikų. Antra laida, 1927 m. Washington, D. C., 197 pusl. $1.00 $0.75

MYKOLAS SLEŽEVIČIUS. Terros leid. Straipsniai-prisiminimai: Julius Butėno, Mečiaus Mackevičiaus, Kazio Škirpos, Andriaus Valucko, Birutės Novickienės, Jono Kardelio, Antano Novickio, Liudo Šmulkščio, Jono Bildušo, Juozo Audėno, Juozo Mikuckio. Didelio formato, kietais viršeliais. 1954 m. 344 psl. $5.00 $3.75
Minkštais viršeliais $3.00 $2.25

RINKTINĖS MINTYS. Juozas Prunskis. "Lietuvių Dienų" leidinys 1958 m., 324 pusl., kieti virš $4.00 $3.00
Minkšti virš. $3.00 $2.25

THE BOOK OF OUR PILIGRIMAGE, by Adam Mickewicz, translated by J. K. Tautmyla, printed in Chicago, 1950, 63 pages $0.75 $0.55

THE FIRST MARIAN READER (Folktales, legends, and short stories translated from the Lithuanian language) 1951, Chicago, 96 pages $1.00 $0.75

THE PAST FIFTY YEARS. By Paul Gabris. Tai istoriniai Tėvų Marijonų kongregacijos bruožai, įsisteigimo ir veiklos 50 m. laikotarpy (1913 - 1964) J. Amer. Valstybėse ir Argentinoje. Išleido Tėvai Marijonai, 1964 m. Minkšti viršeliai, 120 pusl. $1.25 $0.95

JUOZAS TUMAS VAIŽGANTAS, I tomas. A. Merkelis. Išleido J. Karvelis 1955 m. Kieti drobės viršeliai, 398 pusl. $6.00 $4.50

TREMTINIO PERGYVENIMAI, K. Baras, 1942 met. "Draugas", 80 pusl. $0.75 $0.55

VANAGAITIS ANTANAS, jo gyvenimas ir veikla. J. J. Bachuno leidinys, 1954 m. 192 pusl. $2.00 $1.50

VYTAUTAS THE GREAT - GRAND DUKE OF LITHUANIA. Kan. dr. J. B. Končius. Kruopščiai surinkta dokumentuota istorinė medžiaga apie Vytautą Didįjį Lietuvos kunigaikštį ir to laikotarpio Lietuvą, Žalgirio mūšį ir t. t. Tekste yra nemažai iliustracijų, žemėlapių ir nurodomi istoriniai šaltiniai, kuriais buvo remtasi. Spaudė Franklin Press, Inc. 1964 m. 211 pusl. Kietais viršeliais $4.00 $3.00
Minkštais viršeliais $3.00 $2.25

MUZIKA

	Buvo	Dabar
LIAUDIES DAINOS, V. K. Banaitis, Mišriam chorui 15 dainų. Išleido kun. P. M. Juras. 19 pusl.	$2.00	$1.50

PAVEIKSLAI

AUŠROS VARTŲ ŠVENČ. P. MARIJOS PAVEIKSLAS	$1.00	$0.75

Bonna pagelbsti Formozai

BONNA. — Vakarų Vokietija ketina dar labiau išplėsti ekonominius ryšius su laisvąja Kinija (Formoza). Šiom dienom Bonnoje lankėsi Chiang Kai-sheko vyriausybės ekonominė delegacija, kuri tarėsi su Vakarų Vokietijos ministerijų atstovais. Šiose derybose buvo svarstomi klausimai, kaip išplėsti Vakarų Vokietijos ir Formozos prekybinius ryšius, o taip pat Bonnos techninės pagalbos laisvajai Kinijai problemos.

Chicagoje Medinah Shrine salėje kovo 11 d. balandžio 3 d. bus cirkas, kuriame numatoma įvairi programa.

Padėka

New York'o Skautams Remti Komitetas, paruošęs bufetą ir pravedęs vaišes Kaziuko mugėje vasario 27 d. Maspeth'o salėje, dėkoja visiems talkininkavusiems Komitetui aukomis ir darbu.

Ypatingą padėką reiškiame p. Aldonai Liobienei (kuri viena iškepė net 70 svarų bulvinių dešrų), o taip pat p. Alksninienei, p. Miklienei, p. Žukienei, p. T. Jasaičiui, p. L. Siemaškai, ir p. Surdėnui už darbo talką laike vaišių.

Visiems kitiems gausiai prisidėjusiems, kurių pavardes butų sunku suminėti —nuoširdus lietuviškas ačiū.

A. Prekeris — pirmininkas,
I. Garunkštienė — vicepirm.,
G. Bartkienė — sekretorė,
R. Šlapelienė — iždininkė,
H. Miklas — valdybos narys.

Portland, Oregon

AUKOS LIETUVOS LAISVINIMUI

Tokioj mažoj kolonijoj, kaip Portlando suaukota net $151. Aukojo dr. V. Jasaitis $30, dr. Bartkutė $20, V. Juodeika $15, p. Kuhlmanienė $13, kun. Brazauskas, V. Paulius ir O. Skirgailienė po $10; kun. Gutauskas, J. V. Mendeikos, J. Kanius, O. ir V. Šateikiai, A. Garolis, ir Mrs.. McHugh po $5, K. Kaminskas, Gr. Steponavičiūtė ir J. Murauskas po $3, T. Bulotienė ir V. Stepanavičienė po $2.

V. J.
(pr.)

Jeigu jums reikia GRAŽIŲ VIZITINIŲ KORTELIŲ, kreipkitės į "Draugą", kuris spausdina tokius talykėlius gražiai, greitai ir prieinama kaina.

D R A U G A S
4545 W. 63rd St., Chicago 29, Ill
Telefonas — LU 5-9500

A. ABALL ROOFING CO.
Įsteigta prieš 49 metus.
Dengiame visų rūšių stogus. Taisome arba dedame naujus kaminus, rinas, nutekamuosius vamzdžius. Dažome ir lauko. Taisome mūrą - "tuckpointing". Pilnai apsidraudę. Visas darbas garantuotas.
LA 1-6047 arba RO 2-8778
Skambinkite bet kuriuo laiku.
Apskaičiavimai nemokamai.

RINOS IR NUTEKAMIEJI VAMZDŽIAI
Ekspertiškai uždedam naujus ir taisome senus. Pilnai apsidraudę. Darbas garantuotas.
A. ABALL ROOFING CO.
LA 1-6047 arba RO 2-8778

DEKORAVIMAS
IŠ VIDAUS IR IŠ LAUKO
Kilimai ir apmušti baldai valomi.
J. RUDIS Tel. CLiffside 4-1050

VALOME KILIMUS IR BALDUS
Plauname ir vaškuojame visų rūšių grindis. J. BUBNYS. RE 7-5168

TELEVIZIJAS:
paprastas ir spalvotas nebrangiai taisau. Už patarnavimą vietoj $3; už dirbtuvės darbą $10 ir dalys. Pasiteiraukite apie naujas.
J. MIGLINAS
2549 W. 69 St., II auk., PR 6-1063

MOVING
ŠERĖNAS perkrauto baldus ir kitus daiktus. Ir iš toli. Miesto leidimai ir pilna apdrauda.
2047 W. 67 PL. WA 5-8063

SIUNTINIAI Į LIETUVĄ
ir kitus kraštus
P. NEDZINSKAS, 4065 Archer
Chicago, Ill. 60632 Tel YA 7-5980

10% 20%, 30% pigiau mokėsite už apdraudą nuo ugnies ir automobilio pas
F R A N K Z A P O L I S
3208½ West 95th Street.
Chicago, Illinois. 60642.
Tel. GA 4-8654 ir GR 6-4339

LEO'S SINCLAIR SERVICE
LEONAS FRANCKUS, Sa
Stabdžiai, Sankabos, Transmisijo
Tune-ups ir Motorų remontas
5759 So. Western Avenue
Kampas 58th Street
Telefonas PRospect 8-9523

MOVING
Apdraustas perkraustymas
Įvairių atstumų
A. VILIMAS
3415 So. Lituanica Avenue
Tel. FRontier 6-1882

PASINAUDOKITE
"DRAUGO" SPAUSTUVĖS
PATARNAVIMU

Dienraštis DRAUGAS spausdinamas moderniškoje spaustuvėje. Lietuvių tarpe nėra kitos moderniškesnės spaustuvės visoje Amerikoje.

DRAUGO spaustuvė spausdina gražiausias lietuviškas knygas, programas, pakvietimus vestuvėms ir kitiems reikšmingiems gyvenimo įvykiams. Mažai yra tokių spaudos darbų, kurių dienraščio DRAUGO spaustuvė negalėtų atlikti.

....Kviečiame visas organizacijas ir programų vadovus bei kitus lietuviškų draugijų vadus pasinaudoti dienraščio DRAUGO spaustuvės patarnavimu. Atvykite bent pasiteirauti.

Remkite DRAUGĄ, kuris palaiko lietuvių kultūrinį gyvenimą išeivijoje, duodami spaudos darbus DRAUGO spaustuvei.

Visais spaudos darbų reikalais teiraukitės šiuo adresu:
"DRAUGAS"
4545 West 63rd Street
CHICAGO, ILL. 60629 TEL. LU 5-9500

CLASSIFIED GUIDE

STATYBININKAI

VACYS CONSTRUCTION CO.
REZIDENCINIAI,
KOMERCINIAI,
MEDICINOS IR
KITOKI PASTATAI
2457 West 69th Street
Tel. HE 4-7482

STATOME NAUJUS NAMUS
Atliekame pilną remonto darbą IR DAŽOME
Decor Home Builders, Inc.
A. Markauskas
Telefonas: 863-4666

HELP WANTED

SPRING MAKERS

Four-slide set-up man and operator. Paid holidays and vacation. Paid hospitalization and bonus.

Apply:
W.C.W. INDUSTRIES, INC.
39 NO. HICKORY,
Arlington Heights, Illinois
Tel. — CL 3-5382

MALE – Bank Teller

Five day week. Excellent working conditions.

Call or see:
MR. STAAT — 827-4411
FIRST NATIONAL BANK OF DES PLAINES
733 LEE STREET
Des Plaines, Illinois

GENERAL FACTORY WORK

No Experience Required
$101.20 To Start

Good opportunity to advance.
2nd Shift
- Free Insurance Plan
- Retirement Plan

THOMPSON WIRE CO.
9470 King Street
Franklin Park, Ill.
Phone: 678-0400

Excellent Job Opportunities
— where you can enjoy your living and working conditions.

Located in Union, New Jersey — (The Garden State).

RADIAL DRILL PRESS OPERATOR
POWER PRESS OPERATORS
TOOL & DIE MAKERS

Steady work for experienced men, with liberal employee benefits.

Top Dollar For Top Men

WRITE, CALL OR WIRE:
RED DEVIL, INC.
2400 VAUX HALL ROAD
Union, New Jersey

We are now interviewing for the following qualified positions:

SALESMEN

For Career Position with Nationally known Insurance Company offering complete lines of Life, Health and Accident and Group Insurance.

Five figure income assured by liberal incentive salary plan, following initial period on Train - lowing initial period on Training Salary, to $600 per month.
Experienced or inexperienced.
Thorough Training Program.
Knowledge of native language an asset.
Call Mr. Jones or Mr. Stalnaker at: FI 6-0788
between 9 A.M and 5 P.M.

Perskaitę "Draugą", duokite jį kitiems pasiskaityti.

CONTRACTORS

Heating Contractor
Įrengiu naujus ir perstatau senus visų rūšių namo apšildymo pečius ir air conditioning į naujus ir senus namus. Stogų rinas (gutters), vandens šildymui boilerius. Turiu leidimus dirbti mieste ir užmiesčiuose. Darbas atliekamas greit ir sąžiningai. Apskaičiavimai nemokamai.
DOMAS ŽUKAUSKAS
HEATING & SHEET METAL
Telefonas VI 7-3447
4444 S. Western, Chicago 9, Ill.

HEATING CONTRACTOR
Statome šiltu oru pučiamus pečius, vandens boilerius ir oro vėsintuvus.
Vienintelai iš lietuvių turime miesto leidimą dirbti naujuose namuose.
CICERO HEATING AND SHEET METAL
2431 So. Kedzie Avenue
Chicago 23, Illinois
Ofiso tel. 277-1442
Juozas Žemaitis OL 6-0412
Victor Skade ST 8-9272

HELP WANTED

Engineers–Structural

Consulting engineering firm requires structural engineers for design of industrial and commercial buildings and structures. Long range benefits. Permanent

Consoer, Townsend & Assoc.
Call Mr. Schneider — DE 7-6900

Full or Part Time

Small 2-girl office; main work type orders, telephone, some billing and filing. No shorthand or dict. necessary. Must type well and have some experience. Hours: 9 A. M. to 5 P. M. per hour to start.

C A L L :
Mr. Zarov — MA 6-6220
4646 W. 5th Ave., Chicago

CAFETERIA WORK
WOMEN for coffee cart & steam table, also BAKER. Apply:
Stouffers Management Food Ser.
— Pure Oil Company
200 E. Golf Road, Palatine, Ill.
Tel. — LA 9-7700 — Ext. 196

HELP WANTED

Mature Woman

Age — 30—45. Some typing, good at figure work, gen'l filing. Hours: 8:00 to 4:30. 5 day week. Paid Blue Cross - Blue Shield and other co. benefits.

LAMBRECHT FOODS
2334 N. Kilbourn Ave.
Ask for Mr. Striebel
An equal opportunity employer

Draftsman–Mechanical

Layout, detail and assist, checking. Must be exp-d. Interesting work in centrifugal equipment. Liberal co. benefits. Apply or call —
455-8100, Ext. 38.

PODBIELNIAK
3201 No. Wolf Road
Franklin Park, Illinois
An equal opportunity employer

Reikalingi stiprūs, geri vyrai prie baldų kraustymo. Geras atlyginimas. Dėl susitarimo skambinti WA 5-9209.

SHEET METAL MECHANICS & HELPERS
HELI-ARC WELDERS

Job shop. Steady inside work. Liberal company benefits, including Free Hospitalization Plan.

APPLY —
All Metal MFG., Co.
2740 West 50th Street

FACTORY WORKERS
Also could use male janitor
Hrs. flexible. Candy manufacturer.
Apply: PICK-A-CANDY CO.
2003 No. Naples Drive,
Melrose Park 681-5858

Remkite "Draugą".

MEAT CUTTER APPRENTICES
Earn $144.00 per week

After completing 3 yr. apprenticeship. Starting salary $78 per week with regular 6 mo. salary increases.

Young men between 17 and 28 years of age considered for this on-the-job apprenticeship training program. 5 day. 40 hour work week. Benefits include:

* **Free Blue Cross-Blue-Shield Hospitalization**
* **Free Life Incurance**
* **Paid Holidays — Vacations**
* **Profit Sharing Plan**

JEWEL FOOD STORES

For Appointment And Additional Information Concerning This In A Lifetime Opportunity
Call Jack Craten At 674-7560
JEWEL FOOD STORE

ST. FRANCIS HOSPITAL,
Milwaukee, Wisconsin

We would like a few moments of your time to introduce our Employee Program designed with YOU in mind: Positions now available are for

* **REGISTERED NURSES**
* **LICENSED PRACTICAL NURSES**
* **ALL AREAS OF NURSING SERVICE**

Evening & Night Duty — Premium Pay

ALSO

* **ADMINISTRATIVE DIETICIAN**
* **MEDICAL TECHNOLOGIST**
  Reg. or eligible for registry.
* **X-RAY TECHNICIANS**

Your salary based on experience and qualifications.
This is where you enjoy excellent working and living conditions.

Kindly write, wire or reply to:
SISTER M. GILBERT - Per adm.
ST. FRANCIS HOSPITAL
3237 S. 16th Street. Milwaukee, Wisc.
Phone: 671-4150

REAL ESTATE

NAMAI IR ŽEMĖ PARDAVIMUI

NAUJA PROGRAMA

Naujas, 6 metų, 6 kamb. mūras. Alum. langai ir kt. Gražiai užlaikytas, platus lotas. $18,000.

Modernus, 2 aukštų mūras, 2 po 6 kamb. Gazu šild., platus lotas, Garažas. M. p-ke. $31,000.

Labai patogus namas. 2 butai po 2 miegamus. Nauji atskiri gazu šildymai. Gražiai įrengtas beismentas. Garažas. $22,500.

10 kamb. mūro rezidencija. 8 metų. 2 vonios, alum. langai, 50 p. lotas, šalia garažas. Arti Marq. pko $31,000.

8 metų. 2 butų mūras ir garažas. Puiki vieta Marq. pke. Prašo $34,000

5 butų mūras. 3 po 5 kamb. ir 2 po 3 kamb., 3 auto. mūr. gar. Geros pajamos. Kaina $43,000.

Lotas tinka statybai. Apie 30 p. Arti Marq. pko mokyklų. Prieinama kaina..

ATEIKITE, VISADA TURIME GERŲ NAMŲ

VALDIS REAL ESTATE
2458 West 69 Street Tel.: RE 7-7200

Mūr. 2x6. B. p-ke. Garažas. Platus lotas. $23,900.
Mūr. 4 kamb. apynaujis. M. p. Garažas. $19,900.
Mūr. 1½ a. 2 butai. 7 metų. Lotas 88x132. $27,800.
Med. 3 butai. M. p. Didelės pajamos — mažos išlaidos. $15,900.
Mūr. 2x5. Garažas. Naujas šildymas. Platus sklypas. M. P. $25,500.
Mūr. beveik naujas. 2x5 M. p. Garažas. Radiant šildymas. $33,900.
Mūr. 3 butai. Labai gera vieta ir pajamos. $30,500
Medinis. 7 kamb. M. p. Gazo šildymas. Tikrai vertas $13,600.

KAIRYS REAL ESTATE
Išpildome pajamų mokesčius
2943 West 59 Street, HE 6-5151

Mūr. 2 po 5 k. ir 2 kamb. sklepe 2 auto garažas. Central. šildymas. 52 ir Spauldinz.

2 po 4 kamb. med. Central šildybuta tuoj galima užimti Brighton mas. Modern. vonios ir virtuvės. 1 parke.

14 butų, 2 krautuvės, 20 auto taisymo dirbt. 25,000 metinių pajamų, savininkas duoda paskolą. Brighton Parko biznio centre.

2 aukštų mūrinis: 3 butai ir maisto krautuvė. butai kaip naujo namo. Nepaprastai geral sutvarkytas namas ir puikus biznis. Brighton Parke.

ŠIMAITIS REALTY & INSURANCE
Notary Public — Income Tax Service
2737 West 43rd Street Tel. — CL 4-2390

Gage pke. Visai naujas 9 butų apartmentinis. Gražūs, erdvūs kamb., įmontuoti virtuvės įrengimai. Pajamos apie $16,000 metams. Kaina $117,000.

Palikimo pardavimas! Marquette pke. Tik $22,900. Apynaujis 6 kamb. mūras. Platus sklypas, garažas, alumin. langai.

Savininkui persikėlus į kitą miestą, Marquette pke parduodamas 5 kamb. mūr. Tik $14,500.

Statytas žinomo kontraktoriaus, 3-jų erdvių miegamųjų, visai naujas modernus namas. Patogus išplanavimas, 1½ vonios, 40 p. sklypas. Tik $23,500.

Tik ½ bloko nuo Marquette pko. 7 kamb. liuksusinė rezidencija, 3 vonios, 50 p. sklypas, šoninis įvažiavimas, garažas.

63 ir Pulaski apyl. visai naujas 4 apart. mūras. 4 kamb. butą pirkėjas galėtų tuoj užimti. Tik $53,000.

Apynaujis 1½ aukšto, Marquette pke. 6 ir 5 kamb. $37,900.

Netoli Marijos mokyklos, 4 butų gerai prižiūrėtas mūras. $48,000.

Marquette Parke. 8 butų modernizuotas apartmentinis. Geros pajamos.

Rooming House. Įrengtas pagal miesto potvarkius (no violations). $17,000 metinių pajamų. Pirksite už $42,000.

Apynaujis 6 gražių butų apartmentinis. $77,500.

3 Apart. Gage pke. Savininkui butas ir $200 pajamų į mėn. $30,500.

2 po 4 kamb. Marquette pke. 10 metų mūras. $33,500.

Gage parke. Stiprus 5 ir 6 kamb. mūras. Platus sklypas. Garažas $25,500.

Marquette pke. 14 metų, 4 miegamųjų puikus namas. Tik $24,000.

20 apart. Beverly Hills. Tik 9 metų senumo. $27,600. metinių pajamų. Kaina $170,000.

NERIS REAL ESTATE
6924 So. Western Ave. Tel. 471-0321

Medinis. 2 butai, 6 ir 5 kamb. Platus sklypas.. $17,900.

Mūras — 20 butų ir 3 krautuvės. $29,000 metinių pajamų. Pirksite nebrangiai.

Marquette pke mūras — 10 butų. 2 aukštų. Geros pajamos. Kaina $85,000.

VAINA REALTY
2517 W. 71st St. — RE 7-9515

PARDAVIMUI AUTOMOBILIAI

Parduodamas iš pirmų rankų 1961 m. Ford'as 2-jų durų Fairlane 500. "Power steering", radijas. 39,500 mylių. Kaina $450. Mašina gerai išlaikyta. Tel. HE 6-3526.

IŠNUOMOJAMA — FOR RENT

Išnuom. apšildomas 4 kamb. butas, suaugusiems. Marquette Manor apylinkėj. Skambinkit 737-5269

HELP WANTED

Omnia Employment Service
DARBO PASIŪLA EUROPIEČIAMS
188 W. Randolph Street,
Rm. 2102, Tel. FRanklin 2-3676

PARDAVIMUI

GARBAGE DRUMS
WITH COVERS & HANDLES
30 ad 50 gal. — Free Delivery
5757 S. Halsted & 5622 S. Racine
Tel. 224-4362 434-1113

Skelbkitės "Drauge".

NAMŲ PIRKIMAS — PARDAVIMAS — VALDYMAS
Butų nuomavimas — Income Tax
Notariatas — Vertimai
Apdraudų Agentūra
BELL REALTY
J. BACEVIČIUS
6455 S. Kedzie Ave., PR 8-2233

Sąžiningas ir greitas patarnavimas visais Real Estate reikalais. Veikia notariatas.

SIMKUS, REAL ESTATE — NOTARY PUBLIC
4259 So. Maplewood Ave.
CL 4-7450 arba YA 7-2046

Didelis namų, sklypų, biznių ir žemės ūkių pasirinkimas
LINARTAS REALTY
1437 S. 49 Av., Cicero 652-4343

NAMŲ IR BIZNIŲ PIRKIMAS-PARDAVIMAS * NOTARIATAS * PATVIRTINTI VERTIMAI * IMIGRACIJOS POPIERIAI * PAJAMŲ MOKESČIAI — INCOME TAX *
Čia gaunama soc. draudimo knygelė lietuvių k. Kaina $1.00.
LEONAS REAL ESTATE
2735 W. 71st St., Tel. 925-6015

Namų Pirkimas Pardavimas
INCOME TAX
KATILIUS REAL ESTATE
2456 W. 69th Street, RE 7-8399

Apsimoka skelbtis DRAUGE, nes jis plačiausiai skaitomas lietuvių dienraštis. Gi skelbimų kainos visiems prieinamos.

REAL ESTATE

SALES ▫ MORTGAGES ▫ MANAGEMENT
Alex REALTY
Member of M.L.S.
Main office 5727 W. Cermak, Branch ofc. 4936 W. 15 St.
Cicero, Illinois 60650 — Phone OL 6-2233
ALEX ŠATAS — Realtor

Turime šimtus namų Ciceroje, Bervyne, Riverside, La Grange Parke ir kituose vakariniuose priemiesčiuose. Prašom užsukti į mūsų įstaigą ir išsirinkti iš katalogo.

Mūsų kolonijose

Baltimore, Md.

60 METŲ VEDYBŲ SUKAKTIS

60 metų nėra trumpas laikotarpis žmogaus gyvenime. Tai jau beveik visas amžius, žemiškos kelionės trukmė. Tačiau ne amžiaus sukaktį čia minėsime, bet 60 metų vedybinio gyvenimo jubiliejų. O toks jubiliejus yra retenybė.

1906 m. vasario 12 dieną sukūrė šeimą jaunas, vos 23 metų sukakęs baltimorietis Jonas Lietuvninkas, atvykęs iš Lietuvos prieš dvejis metus. Vedė Bronę Kungytę. Per ilgą ir gražų šeimyninį gyvenimą Lietuvninkai užaugino du sūnus: Juozą ir Andrių, ir dvi dukteris: Mariją - Aldoną ir Florenciją, ir susilaukė 8 anūkų bei 11 proanūkų.

Atsikūrus nepriklausomai Lietuvai, Lietuvninkai 1921 metais grįžo Lietuvon ir norėjo ten įsikurti, versdamiesi siuvėjo amatu, bet nepasisekė savoj tėvynėj įleisti šaknis ir iš naujo prigyti. 1924 m. Lietuvninkai išvyko atgal į Baltimorę, kur ir gyvena iki šios dienos.

Pažymėtina, kad kunigas Juozas Lietuvninkas, buvęs Šv. Alfonso parapijos klebonas, dabartinio klebono prel. dr. L. Mendelio pirmtakas, buvo Jono Lietuvninko dėdė. Amerikon atvykusį Joną kun. Juozas kurį laiką globojo.

Š. m. vasario 12 d. vaikų ir giminių iniciatyva buvo atžymėta jų vedybinio gyvenimo 60-ties metų sukaktis iškilmingu pokyliu. Tarp gausių svečių atsilankė ir parapijos klebonas prel. dr. L. Mendelis, kurs prieš daugelį metų buvo klebono kun. Juozo Lietuvninko pagalbininkas Baltimorėje. Savo sveikinimo žody prelatas iškėlė Lietuvninkus kaip šeimos pastovumo ir gražaus sugyvenimo pavyzdį. Per visus 38-nius jo kunigavimo metus, tik antrą kartą jam tenką švęsti tokią garbingą 60 metų vedybinio gyvenimo sukaktį. Prelatas palaimino solenizantus ir visus pokylio dalyvius.

Buvo ir daugiau kalbų. Lietuvninkų žentas, karo laivyno karininkas komanderis Charles Reich ir baltimorietis prekybininkas Jonas Jakubauskas pabrėžė sukaktuvininkų patraukliųjų ir labai sugyvenamą būdą. Taip pat kaimynų vardu kalbėjo Motiejus Karaša ir kt.

Jonas ir Bronė Lietuvninkai, atšventę 60-ties metų vedybinio gyvenimo sukaktį Baltimorėje. Jonas Lietuvininkas gimė 1882 m. birželio 22 d. Viščiakaimio km., Vilkaviškio apskr. Bronė Lietuvininkienė kilusi iš Gedgaudiškių km., Kretingos apskr.

Rochester, N. Y.

VISI ESAME MOBILIZUOTI KOVAI UŽ LAISVĘ

Nepriklausomybės minėjimą Rochesteryje surengė vietos Alto valdyba vasario 20 d. Minėjimas pradėtas radio WHEC programa, kurią gražiai pravedė R. Kiršteinas. Į Rochesterio lietuvių visuomenę kalbėjo kongr. F. Horton ir Vliko p-kas V. Sidzikauskas (iš magnetinės juostos). Abu kalbėtojai pabrėžė rezoliucijų JAV-bių kongrese dėl Lietuvos bylos iškėlimo J. Tautose svarbą. Kongr. Horton taip kalbėjo: "Šis baisus pavergimas laisvų žmonių turi būti iškeltas J. Tautose ir rusų klastingumas parodytas pasauliui ir nubaustas". Mūsų bylos iškėlimas J. Tautose, jo manymu, esąs tiek pat svarbus, kaip ir Vietnamo, kurio klausimą Amerika neseniai ten kėlė. Jis užtikrino klausytojus, ką vėliau salėje vėl pakartojo, kad Atstovų Rūmuose priimtos rezoliucijos pravedimas kongrese būsiąs jo svarbiausias tikslas. Gi amerikiečius klausytojus supažindino su mūsų valstybės tragedija ir žadėjo dėti visas pastangas, kad Lietuva atgautų laisvę.

Iškilmingas mišias, kuriose organizacijos dalyvavo su vėliavomis, atnašavo už žuvusius L. kovotojus, kankinius ir Sibiro tremtinius kun. Liudas Januška. Savo jautriame pamoksle raginо neprarasti vilties, nes Dievas mūsų pusėje. "Nepasidarykime bajorais, kurie išsižadėjo savo kalbos ir lietuvybės. Tėvynės meilė neturinti atvėsti tremtyje. Ji turi būti karštesnė už karo mašinų ugnį, kuri lydėjo savanorius, partizanus į kovą. Jaunuolis bevelijo būti sutraiškintu rusų tanko, negu tapti savo tautos išdaviku. Tankai bejėgiai sunaikinti tėvynės meilę. Mūsų šventa pareiga kovoti už laisvę", — baigė pamokslininkas.

Iškilmingas minėjimas, kurį atidarė Šv. Jurgio parapijos salėje dr. Vl. Lelis, pradėtas himnais ir invokacija, kurią skaitė iš Sibiro maldaknygės maldų kleb. kun. Pr. Valukevičius.

Svečius amerikiečius gausiai susirinkusiems gražiai pristatė P. Jurgelionis-Jurlen. Žymesni kalbėtojai: vietos meras F. Lamb, kongr. F. Horton, Stephen ir kiti nuoširdūs lietuvių draugai pasakė nuoširdžias padrąsinančias sveikinimo kalbas.

Pagrindinis kalbėtojas dr. St. Bačkis, Lietuvos pasiuntinybės patarėjas Washingtone savo gerai parengtoj paskaitoj panagrinėjęs Lietuvos laisvinimo kovos prasmę ir palietęs mūsų tautinės garbės ir valstybinės sąmonės reikalus, tvirtino, kad nėra pasaulyje jėgos, kuri galėtų paneigti lietuvių tautai teises į laisvę ir nepriklausomybę. "Nėra laisvame pasaulyje vyrų, kurie pasakytų, kad lietuvių tauta neturi teisių būti laisva ir nepriklausoma. Tik dėl sovietų militarinės okupacijos jungo lietuvių tauta negali atgauti laisvės", — kalbėjo jis. "Bet koks suabejojimas kovos eigoje — būtų pralaimėjimas. Mes norime ir turime laimėti. Dabartinė padėtis ir konjunktūra yra tokia, kad šiuo metu mes nieko sensacingo negalime laimėti. Dėl to esą bereikalingi priekaištai mūsų veiksniams. Moralė, teisė ir teisingumas laimimi ištverme, kantrybe ir be paliovos kovojant.

Baigdamas pasidžiaugė, kad laisvės kovos dvasia pas mus dar esanti gyva ir kreipėsi į jaunimą, prašydamas aktyviau įsijungti į Lietuvos vadavimo darbą, nes šie metai — Jaunimo metai. Taip pat sukilimo metai (prieš 25 metus jaunimas vijo rusus iš Lietuvos).

Priimta rezoliucija, kurią paskaitė O. Vosyliūtė. Meninę programą atliko LB choras, kuriam dirigavo Vyt. Žmuidzinas, akompanavo R. Obalis.

Aukų surinkta apie 1,000 dol. Tai daugiau negu praeitais metais. Tai esąs geras ženklas laisvinimo kovoje.

Klebonas kun. Pr. Valukevičiaus rūpesčiu buvo iškabinta Lietuvos vėliava prie mero rūmų.

Vietos studentų skyrius rinko parašus peticijai J. Tautoms.

Apie šį minėjimą buvo pranešta per vietos televiziją ir radijo vakare (10 tinklas, WHEC stotis).

J. J.

Vaizdas iš Vasario 16 d. minėjimo Rochesteryje. Iš k. į d.: miesto tarybos atstovas R. Lilley, kun. Pr. Valiukevičius, rašyt. S. May, latvių atstovas A. Niedals, dr. V. Lelis, rašyt. J. Jankus (antroj eilėj) ir kongr. Fr. Horton. Nuotr. inž. J. Karklio

Taupykite

MES MOKAME

4 1/2 %

ANT VISŲ SĄSKAITŲ

Daugiau kaip 50 metų sąžiningai patarnaujame lietuviams.

Kiekviena sąskaita ligi $10.000 apdrausta Federalės valdžios agenturoje

FEDERAL SAVINGS AND LOAN INSURANCE CORPORATION — Safety of your savings INSURED UP TO $10,000

FEDERAL HOME LOAN BANK SYSTEM

August Saldukas, Prezidentas

4040 Archer Ave. Chicago, ILL. 60632

Telef. CL 4-4470

IZIDORIUS VASYLIŪNAS VĖL KONCERTUOJA JORDAN SALĖJE

Kovo 15 d., 8:30 val. v. Jordan salėje, Bostone, įvyksta Izidoriaus Vasyliūno smuiko rečitalis. Programoje trys sonatos smuikui ir fortepionui: Mozarto, Brahmso ir Gaidelio. Fortepiono partijas atlieka Vytenis Vasyliūnas.

Jau eilė metų, kai tėvas ir sūnus Vasyliūnai duoda smuiko koncertus Bostone ir kituose JAV miestuose, daugiausia lietuvių apgyventose vietovėse. Tie koncertai vyksta smuikininko Izidoriaus Vasyliūno iniciatyva ir pastangomis.

Nelengva yra šių dienų aplinkybėse išlaikyti tokios rūšies koncertų tęstinumą. Tik I. Vasyliūno nepajudinamo pasiryžimo dėka tai šen tai ten tie koncertai nepertraukiama grandine vyksta.

Dažnai tenka nugirsti esą tie koncertai neatitinka šio gyvenimo reikalavimų: yra akademiški, be įvairumo ir t.t. Šiandien klausytojus traukia daugiausia buvusio Kauno "šiupinio" pobūdžio vakarai su bufeto ir baro priedu. Iš patyrimo tenka pastebėti tokių koncertų - vakarų pasisekimą. Tačiau nors Iz. Vasyliūno koncertai paviršutiniškai žiūrint yra vienašališki, savyje turi auklėjamos vertės. Savo sonatų popietėmis ir vakarais I. Vasyliūnas įveda klausytoją į muzikos esencijos sritis. Čia tiesa nerodomi instrumentaliniai efektai, sonatose maža virtuozinių elementų; sonatos kalba yra grynosios muzikos kalba. Klausytojas pajutęs sonatos muziką, nepasimes bet kokios rūšies muzikoje.

Savo koncertų pelną arba pelno dalį Iz. Vasyliūnas dažnai skiria lietuvių muzikos išleidimo reikalams. Jau yra išleistos Banaičio ir Gaidelio sonatos.

Mozarto sonata Nr. 14 (K 570), kuri bus grojama pirmuoju kūriniu Iz. Vasyliūno koncerte, parašyta 1789 m. Vienoje, trys metai prieš Mozarto mirtį. Ši sonata originale parašyta fortepionui, tik vėliau nežinia kieno buvo prirašyta smuiko partija.

Antruoju koncerto kūriniu eina Brahmso sonata op. 78, sukurta brandžiausiu jo kūrybos laikotarpiu. Kaip paprastai Brahmso muzikoje, ir šioje sonatoje iškyla gilus muzikos turtingumas su stipriu romantiniu priemaišu.

Koncertas baigiamas Gaidelio sonata, parašyta 1951 m. Bostone, lyriniai dramatinio pobūdžio. Šioje sonatoje daugelyje atvejų prasiveržia ir lietuviško elemento. Šiaip, vyrauja dramatinės, didelio dvasinio įtempimo nuotaikos, kurios kūrinį daro pilną muzikinio veržlumo. Sonatoje taip pat ryški stipri kompozicinė technika.

Be kovo 15 d. Iz. Vasyliūno koncerto Bostone, tą pačią programą jis dar atliko kovo 5 d. Maironio parke Worcesteryje. Kovo 20 d. smuikininkas Iz. Vasyliūnas vyksta į New Yorką. Ten Town Hall 5:30 val. po pietų jis duos smuiko rečitalį New yorkiečiams. Visur koncertuose smuikininką lydi jo sūnus Vytenis Vasyliūnas, gabiai atlikdamas nelengvas sonatų fortepiono partijas.

Jeronimas Kačinskas

Katalikų pasauly

KAREIVIAI STOJA Į DVASIŠKIUS

JAV-ių kongresas pravedė įstatymą, kuriuo buvę kareiviai galės gauti mokslo stipendijas ir išlaikymą mokslo metu. Įstatymas pagelbės ir 30,000 kareivių, norinčių tapti katalikų kunigais, protestantų dvasiškiais ir žydų rabinais. Po antro pasaulinio karo 36,000 veteranų ir po Korėjos karo 25,000 veteranų užsiregistravo seminarijose. Įstatymas liečia apie 3,285,000 asmenų, tarnavusių ginkluotose jėgose nuo 1955 m.

POPIEŽIUS PASKYRĖ VYSKUPŲ

Popiežius Paulius VI paskyrė Altoona-Johnstown vyskupą Carroll McCormick į Scrantono vyskupiją; Rochesterio, N. Y., augziliarą vysk. Lawrence Casey į Paterson, N. J., vyskupiją; New Haven, Conn., St. Martin Porres parapijos kleboną prelatą Peter Gerety vyskupu koadjutoriumi į Portland, Me., vyskupiją. Mobile-Birmingham, Washingtono ir Atlantos vyskupijoms paskirti nauji vyskupai augziliarai.

Angliškai skaitančiam bus tikrai įdomi Aloyzo Barono knyga

FOOTBRIDGES AND ABYSSES

Knyga yra dailiai išleista, įrišta į kietus viršelius, skoningas dail. P. Lapės aplankas. kaina 5 dol.

Apie šią knygą anglų literatūros profesorius Charles Angoff įvade sako:

"Footbridges and Abysses" yra didinga prozinė poema ne vien apie skaudžią bei garbingą Lietuvos istorijos dalį, bet liečiantį visą epocha žmonijos istorijoje. Tai yra tragiška prozinė poema, bet ji kartu nuskaidrina ir išaukština ir ji yra labai svarbus įnašas į nesenstančią žmonijos literatūrą."

Knyga gaunama „Drauge".

RADIO PROGRAMA

—o—

Seniausia Lietuvių Radio Programa Naujoj Anglijoj, iš stoties WLYN, 1360 bangos, veikia sekmadieniais nuo 1:00 iki 1:30 val. po pietų. Perduodama: Vėliausių pasaulinių žinių santrauka ir komentarai, muzika, dainos ir Magdutės pasaka. Programą veda Steponas J. Minkus. Biznio reikalais kreiptis į Baltic Florists — gėlių bei dovanų krautuvę, 502 E. Broadway, So. Bostone, Telefonas AN 8-0439. Ten pat gaunamas ir "Draugas".

LIETUVIŠKI ATVIRUKAI

Atvirukai yra nedidelio formato kelių spalvų pagaminti "silk screen" būdu. Yra sekantys rinkiniai:

Vardadienio	10 atv
Gimtadienio	10 „
Padėkos	10 „
Užuojautos	10 „
Vestuvių	10 „
Vestuvių sukaktuvių	10 „
Padėka už užuojautą	10 „

Draugas gali išpildyti užsakymus tik pilniems pakeliams (po 10 štukų) aukščiau išvardintų atvirukų. Šių atvirukų gamintojas dar yra paruošęs vieną rinkinį maišytą, sudarytą iš vardadienio, gimtadienio, padėkos, užuojautos ir kt. viso 10 atvirukų. Atvirukų kaina $1.00 už pokelį.

"DRAUGAS"

4545 West 63rd Street

Chicago, Illinois 60629

Platintojams duodama nuolaida

A. † A.

Stanislovas Martin

(MARTINKUS)

Gyveno 836 West 33rd Str.

Mirė 1966 m. kovo 11 d., 10:15 val. vak., sulaukęs 74 metų amžiaus.

Gimė Lietuvoj. Kilo iš Tauragės apskr. Amerikoje išgyveno 46 metus.

Paliko nuliūdę: 2 dukterys Bernice Dellutri, žentas Charles J. ir Stella Vaitkus, žentas Antanas, 11 anūkai. Lietuvoje liko sesuo Ona Juknienė ir kiti giminės, draugai ir pažįstami.

Kūnas pašarvotas Antano M. Phillips koplyčioje, 3307 Lituanica Ave. Laidotuvės įvyks antradienį, kovo 15 d. iš koplyčios 9:30 val. ryto bus nulydėtas į Šv. Kazimiero kapines.

Visi a. a. Stanislovo Martin giminės, draugai ir pažįstami nuoširdžiai kviečiami dalyvauti laidotuvėse ir sutefkti jam paskutinį patarnavimą ir atsisveikinimą.

Nuliūdę liekа: Dukterys, žentai, anūkai ir kiti giminės.

Laidot. direkt. Antanas M. Phillips, Tel. YArds 7-3401.

A. † A.

KLEMENSAS SARGAUTIS

Gyveno Šv. Šeimynos Viloje, Lemont, Illinois.

Mirė kovo 13 d., 1966 m., 6:20 val. ryto, sulaukęs senatvės. Gimė Lietuvoje. Kilo iš Panevėžio apskr., Naujamiesčio parapijos. Amerikoje išgyveno 50 metų.

Pasiliko dideliame nuliūdime brolio Jokūbo vaikai, kiti giminės, draugai bei pažįstami.

Kūnas pašarvotas Povilo Ridiko kopl., 3354 S. Halsted St. Laidotuvės įvyks antrad., kovo 15 d. iš kopl. 8:30 val. ryto bus atlydėtas į Šv. Jurgio parap. bažnyčią, kurioj įvyks ged. pamaldos už velionies sielą. Po pamaldų laidojamas Šv. Kazimiero kapinėse.

Nuoširdžiai kviečiame gimines ir draugus dalyvauti laidotuvėse. Nuliūdę: **brolio Jokūbo vaikai, draugai bei pažįstami.**

Laid. direkt. Povilas Ridikas, Telef. YArds 7-1911.

PIRKITE DABAR TIESIOG NUO MR. NELSON, SAVININKO

SAINT CASIMIR MONUMENT CO.

3911 West 111th Street

Didžiausias Paminklams Planų Pasirinkimas Visame Mieste

Telef. — CEdarcrest 3-6335

Vienas blokas nuo kapinių

EUDEIKIS

LAIDOTUVIŲ DIREKTORIUS

TRYS MODERNIŠKOS KOPLYČIOS

4605-07 South Hermitage Avenue

Tel. YArds 7-1741 2

4330-34 South California Avenue

Telef.: LA 3-0440 ir LA 3-9852

PETKUS

TĖVAS IR SŪNUS

MARQUETTE FUNERAL HOME

TRYS MODERNIOS KOPLYČIOS

2533 West 71st Street — Tel. GR 6-2345 - 6

1410 So. 50th Ave., Cicero — Tel. TO 3-2108 - 09

AIKŠTĖ AUTOMOBILIAMS STATYTI

Laidotuvių Direktoriai

MAŽEIKA & EVANS

6845 SO. WESTERN AVE.

TRYS MODERNIŠKOS AIR-CONDITIONED KOPLYČIOS

MAŽESNĖS VIETA

REpublic 7-9600 — REpublic 7-9601

GUŽAUSKŲ BEVERLY HILLS GĖLINYČIA

Geriausios gėlės dėl vestuvių, banketų laidotuvių ir kitų papuošimų

2443 West 63rd STREET

Telef. PR 8-0833 — PR 8-0834

LAIDOTUVIŲ DIREKTORIAI

Lietuvių Laidotuvių Direktorių Asociacijos Nariai

ŠTEPONAS C. LACKAWICZ

2424 W. 69th STREET — Tel. REpublic 7-1213

2314 W. 23rd PLACE — Tel. VIrginia 7-6672

PETRAS BIELIONAS

4348 S. CALIFORNIA — Tel. LAfayette 3-3572

ANTANAS M. PHILLIPS

3307 LITUANICA AVE. — Tel. YArds 7-3401

POVILAS J. RIDIKAS

3354 S. HALSTED STREET — Tel. YArds 7-1911

LEONARDAS F. BUKAUSKAS

10821 S. MICHIGAN AVE. — Tel. COmmodore 4-2228

JURGIS F. RUDMIN

3319 S. LITUANICA AVE. — Tel. YArds 7-1138 — 1139

VASAITIS - BUTKUS

1446 S. 50th AVE. CICERO, ILL. — Tel. OLympic 2-1008

APLINK MUS

× **Pasinaudokite** knygų išpardavimu. Papigintų knygų sąrašas spausdinamas šiandien.

Siunčiant užsakomų knygų sąrašą, prašom drauge atsiųsti ir pinigus už tas knygas.

× **Panevėžiečių klubo** valdybos nariai ir komisijos dešimtmečiui ruošti nariai yra kviečiami susirinkti kovo 16 d. 7 v. v. Masilionių namuose, 4632 S. Keating g-vė, Chicagoj. Atskiri pakvietimai nebus siunčiami. Dalyvavimas valdybos nariams būtinas.

× **Pov. Dirkis** sendraugių vyčių kuopos mėnesiniame susirinkime Vyčių salėje, 2455 W. 47 St., kovo 15 d. 8 v. v. skaitys paskaitą tema: "Šv. Kazimiero kultas". Paskaitos pasiklausyti kviečiami ne tik vyčiai, bet ir kiti.

× **Pranciška Laurinskienė,** ses. M. Imeldinos, kazimierietės motina, išbuvusi ligoninėje apie 8 mėnesius, sugrįžo į namus, 4400 S. Washtenaw Ave., bet sveikatai pablogėjus, vėl buvo išvežta į Lorettos ligoninę.

× **Šv. Petro ir Povilo parap.** metinėj apyskaitoje skelbiama, kad 1965 m. buvo 125 krikštai, 122 priėmė pirmą šv. komuniją, 245 priėmė Sutvirtinimo Sakramentą, palaidota 34 asmenys.

× **Veronika Gečienė,** Brighton Parko ilgametė gyventoja, veikėja ir geradarė, sunkiai tebeserga savo namuose, 2502 W. 45 Pl. Ligonę sąžiningai ir maloniai prižiūri ir slaugo dukrelė vienuolė pranciškietė ses. Petronėlė, atvykusi iš Pittsburgh, Pa.

× **"Taip, kaip Maž. Lietuvos senieji veikėjai** žadino savo brolius ir seses lietuvininkus, kad pabustų iš tautiško miego ir kovotų už motinos kalbą ir Lietuvos laisvę, taip ir jūs su dideliu pasišventimu kovojate, kad Fondas augtų ir kiltų iki nubrėžtos aukštumos.

"Linkėdamas Liet. Fondo darbuotojams nepavargti, bet pradėtą sėkmingą darbą energingai užbaigti, sveikinu jus Maž. Lietuvos giesmininko Kristupo Lekšo žodžiais."

Taip rašo Maž. Lietuvos patriotas Gustavas A. Lekšas iš Chicagos, įsirašydamas į LF narius. (pr.)

× **Reikalinga moteris** gyventi kartu su vyresnio amžiaus moterim ir prižiūrėti butą. Pilnas išlaikymas. Skambinti GL 8-2970 arba vak. po 8 val. GI 8-2323. (sk.)

× **Baleto Mokykla-Teatras, 2515 W. 69th St.,** nuomoja patalpas. Salė vestuvėms, baliams iki 200 žmonių. **Tel. HE 6-4480 arba 778-4240.** (sk.)

× **Iki Traviatos Operos spektaklių** liko tik savaitė. Kas šiai melodingajai lietuvių pamėgtai operai dar neturi bilietų, gali gauti Marginiuose, 2511 W. 69 St., kiekvieną dieną. Traviatos spektakliai kovo 20-26-27 ir bal. 2 d. d., Marijos mokyklos salėj. Bilietų kainos 7—6—5—4 ir 3 dol. Bilietus dar galima užsisakyti ir paštu, kartu siunčiant čekį, šiuo adr.:

Lithuanian Opera of Chicago,
7000 S. Fairfield Ave.,
Chicago, Illinois. 60629

× **Mečys Šimkus,** kaip ir kasmet, tvarkingai, tiksliai ir greitai užpildo įvairius INCOME TAX. Kreiptis: 4259 S. Maplewood Ave. CL 4-7450. Valandos: 9—3 ir 5—8. (sk.)

× **Dr. Vl. Šimaitis** jau per eilę metų padeda lietuviams apskaičiuoti pajamų mokesčius (income tax). **2737 W. 43 St. CL 4-2390.** (pr.)

× **Lietuvių mokytojų studijų savaitė** pirmoji išeivijoje, įvyks 1967 m. rugpiūčio pradžioje-Dainavoje. Ją rengia LB Švietimo taryba ir kviečia dalyvauti visus mokytojus, dirbusius, dirančius ar besirengiančius dirbti lietuvių mokyklose. Laukiami visi mokytojai ir jų šeimos. Rengiama turtinga darbotvarkė, o jauki stovyklavietės aplinka sudarys puikias sąlygas ir poilsiui. Tai prašoma jau dabar, kad visi galėtų iš anksto pasitvarkyti laiką ir atostogas.

× **Anis Rūkas** savo laiške redakcijai rašo, kad lietuviai savo straipsniuose turėtų mažiau vartoti svetimų žodžių, be kurių lengva išsiversti.

× **M. Kulytė, 6 m., M. Gramontas, 7 m., V. Martinka, 7 m.,** yra geriausi mokiniai Morgan Park akademijoj, pirmame skyriuje. Visi trys lankė ALDM Vaikų namus 2 m. ir stojo į pirmą skyrių. M. Kulytė ir M. Gramont ir dabar lankė lituanistinę Vaikų namų klasę.

× **BIRUTĖ VANAGIENĖ** registruoja vaikučius, 3 iki 6 m. amžiaus, į montesorinio auklėjimo ŽIDINĖLĮ (Varnas Montessori Centrą), kuris jau pradės veikti balandžio mėn. pradžioje savo naujai pastatytuose vaikučių namuose specialiai pritaikintuose montesoriniam auklėjimui. Namų adresas 3038 W. 59th St. Šeštadieniais ŽIDINĖLYJE yra numatoma LITUANISTINĖ MOKYKLA pradžios mokyklos amžiaus vaikams. Židinėlio auklės yra ilgametės patirties montesorininkės p. M. Varnienė ir p. D. Petrutytė. Skambinkite telef. PR 6-6479. (pr.)

DAUGIAU BALSAVIMO VIETOVIŲ

Padidėjo Cook apskrities balsavimo vietovių skaičius. 1964 m. buvo 5,168 vietovės. Šių metų rinkimams bus 5,376 vietovės.

NELAIMINGOS ATOSTOGOS

Herman Ferdman ir žmona, gyveną 1440 N. Lake Shore Drive, leidžia atostogas Miami, Floridoje. Iš jų kambario pavogta apie $100,000 vertės brangakmenių.

Chicagos Marquette Parko Balfo 5 sk. valdyba ir kontrolės komisija. Sėdi (iš k. į d.): F. Mackevičius, J. Vepštas, A. Gintneris, S. Žilevičius. Stovi: L. Naglius, V. Diminskis, K. Repšys, P. Žilys, A. Ūselis, P. Krikščiūnas, K. Čepaitis. Nuotr. V. Noreikos

CHICAGOJE IR APYLINKĖSE

REPETUOJAMA JAUNIMUI DRAMA

Chicagos Vytauto Didžiojo šaulių kuopos meno kuopelė jau vykdo rašytojos V. Frankienės 4 veiksmų jaunimui skirtos dramos repeticijas. Tai netolimos praeities Lietuvos gyvenimo vaizdai.

Pirmuoju veiksmu atvaizduojamas sunkus apsisprendimas: likti Lietuvoje ar pasitraukti laikinai į Vakarus. Sunkus ir jaudinantis lietuvio ūkininko atsiskyrimas su savo gimta sodyba, pamilta žeme ir apylinke.

Antruoju veiksmu vaizduojama sunki partizanų buitis.

Tretysis veiksmas parodo, kaip Lietuvos ūkininkai išvaromi iš savų sodybų, prievarta steigiami kolchozai ir sovchozai. Partizanai žūsta kovos lauke, bet okupantui nepasiduoda.

Ketvirtame veiksme matome, kaip Lietuvą pasiekia išeivių laiškai. Jie rašo, kad sunkiai dirba, bet gyvena gerai, jaunimas mokosi aukštose mokyklose.

Šis veikalas, su įvairiais vaizdais: šieno griebėjais, šokėjais, dainomis ir t.t., skirtas jaunimui. Šio veikalo pastatymu duodam proga per vaidybą pasireikšti jaunimui.

Veikalą režisuoja akt. A. Brinka, turįs didelį patyrimą kaip per trumpą laiką paruošti scenai mėgėjišką artistą. Akt. A. Brinkai talkininkauja Matulis, jau šioje srityje dirbęs Anglijoje.

Spektaklis įvyks balandžio 23 d. Lietuvių auditorijoje.

Meno kuopelės vadovas

MARQUETTE PARKAS SUSIRŪPINĘS VANDENS BASEINU

Marquette Parko namų savininkų organizacijos susirinkimas įvyko vasario 18 d. parapijos salėje. Susirinkimą pradėjo pirm. J. Skeivys. Protokolą perskaitė Br. Liškus. Vėliau buvo paskaityti laiškai. Pirmuoju sveikino Alto pirm. inž. A. Rudis, kviesdamas namų savininkus dalyvauti Vasario 16 šventėje. Buvo paskirta auka $20. Kiti du laiškai — vienas Amerikos Raud. kryžiaus ir antras be parašo, buvo apsvarstyti, bet jiems neduota jokios eigos. Anoniminių laiškų neverta svarstyti, jeigu jų rašėjas negali pasirašyti savo pavardės.

P. Jasius padarė trumpą pranešimą apie jo dalyvavimą policijos ir organizacijų atstovų pasitarimus. Jie įvyksta kiekvieną mėnesį ir paliečia įvairius apylinkės reikalus, pvz. dabar buvo kalbėta apie jaunimo nusikaltimus ir mašinų vogimą, artimesnį ryšį su gyventojais ir policija, kur policija grašo jai padėti, pranešant vietos policijai apie nusikaltimus. Piliečiai gali daug padėti policijai, paskambindami PO 1313.

M. Mikšienė iškėlė viešą klausimą dėl projektuojamų statyti Marquette Parke maudymosi baseino. Tai kainuotų miestui daug pinigų, o markietparkiečiai bijo ne vietos gyventojų antplūdžio, norinčių pasimaudyti. Keli kalbėtojai pareiškė, kad vietoje tų maudynių, būtų įvesta geresnės šviesos pačiame parke ir tokioje lietuviškoje prekybos gatvėje, kaip 69, pradedant nuo Western ir baigaint Californijos gatve, prie ligoninės, kur yra taip tamsu, kaip kokiame kaime. Susirinkimas vienbalsiai nutarė, kad tokio maudymosi baseino nenori ir buvo išrinkta trijų asmenų komisija — P. Jaso, M. Mikšienės ir K. Aleksiūno, kurie tuo reikalu išsiaiškins su vietos aldermanu, ir jei reikės, nuvažiuos į Park Board įstaigą mieste pasikalbėti.

Vaišes šį kartą nariams ir svečiams paruošė nauja narė įstojusi į organizaciją — Ona Antanonienė, gyv. 6410 South Whipple Ave. Tuojau K. Repšys su J. Mackevičium atritino bačkutę alaus ir atnešė užkandos — apie tuziną lietuviškų sūrių—. Dalyviai vaišinosi po susirinkimo ir draugiškai pasikalbėjo įvairiais reikalais. Nariai išsiskirstė patenkinti ir reiškė padėką O. Antanonienei už surengtas jiems vaišes.

—**A. Gintneris.**

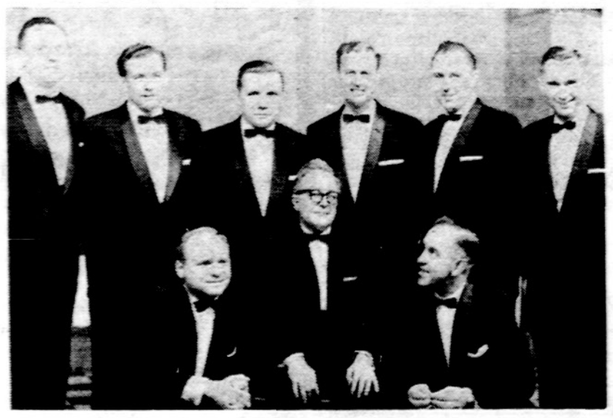

New Yorko vyrų oktetas, kuris ruošiasi išleisti antrąją ilgo grojimo plokštelę (iš k. į d.) A. Ilgutis, V. Daugirdas, R. Kezys, J. Nakutavičius, K. Simanavičius, V. Alksninis, L. Ralys ir V. Aukštikalnis. Sėdi okteto muzikos vadovas A. Mrozinskas. Reikalų vedėjas — Vyt. Daugirdas, 132 Thames St., Jefferson Station, L. I., N.Y.

CHICAGOS ŽINIOS

DIDŽIAUSIA LENTŲ SIUNTA

Burlington geležinkelis iš Pacifiko pakrašto į Chicagą atvežė didžiausią lentų siuntą, iš viso 6,000 tonų. Lentoms pervežti panaudojo 140 prekinių vagonų.

KLEBONAS PASKIRTAS ARKIVYSKUPU

Prelatas Thomas Bidawid Šv. Ephemo chaldėjų apeigų parapijos klebonas, 2537 W. Bryn Mawr Ave., popiežiaus Pauliaus VI-jo buvo paskirtas Ahwazo ir Abadano arkivyskupu Irane. Jis bus konsekruotas kovo 25 d. Bagdade, Irake. Naujas ganytojas priėmė Amerikos pilietybę 1953 m. Amerikoje pastatė dvi chaldėjų apeigų bažnyčias; vieną Detroite, antrą Chicagoje.

ARCHITEKTAS IR SUSISIEKIMO PROJEKTAS

Chicagos architektas Harry Weese buvo išrinktas suprojektuoti greito susisiekimo projektą krašto sostinei — Washingtonui. Projektuojamas 24 mylių susisiekimo tinklas, kurio statyba kainuosnanti apie 430 mil. dolerių.

ARCHITEKTŲ KONKURSAS

Apie 400 Illinois praktikuojančių architektų buvo pakviesti dalyvauti konkurse ir paruošti remontavimo projektą Hyde Parke aukšt. mokyklai, 6220 S. Stony Island. Mokykla buvo pastatyta 1913 m. Remontavimai kainuos apie 2 mil. dolerių. Pirmajai konkurso premijai už geriausią projektą paskirta $5 tūkstančius.

IŠ ARTI IR TOLI

J. A. VALSTYBĖSE

— **Lietuvių Religiniam kongresui** rengti komiteto adresas N. Y. yra Lithuanian Catholic Religious Aid, Inc., 225 South Fourth St., Broklyn, N. Y. 11211. Tel. (212) EV 4-1984. Visais bendradarbiais LRK reikalais kreiptis čia.

Talkininkai komisijoms yra labai reikalingi. Prašome jungtis į bendrą darbą registruojantis į talką, kad sėkmingai LR kongresą surengtumėm. Talkininkų ir pagalbininkių yra reikalinga įvairiems darbams, biuletenių išsiuntinėjimui, ženklelių pagaminimui ir kitiems darbams. Be to, bus rekalinga daug tvarkdarių, informatorių kongreso metu. Visi prašomi registruotis jau dabar. Organizacijos galėtų skirti savo atstovus į LRKR komitetą. Praneškite atstovų adresus komiteto pirmininkui prel. J. Balkūnui, 64-14 56th Rd., Maspeth, N. Y. 11378, ar LRKR komitetui, auksčiau nurodytu adresu. Visiems bus siuntinėjama reikalinga informacija.

— **Šv. Antano gimnazijoje** (Maine), minint jaunimo globėjo šv. Kazimiero šventę, buvo suvaidinta Algirdo Landsbergio drama "Vėjas gluosniuose". vai zduojanti mūsų šventojo sugrįžimą į žemę. Vaidinimą režisavo B. Kerbelienė. Vaidino mokiniai. Patį minėjimą ruošė gimnazijos ateitininkų kuopa. Be Vaidinimo, buvo paskaitų ir muzikos. Minėjime dalyvavo ir mokiniams kalbėjo Ateitininkų federacijos vyr. vadas dr. Juozas Girnius.

Lietuvos gen. konsulo žmona J. Daužvardienė su I. Kriaučeliūniene vieno parengimo metu.

OKUPUOTOJE LIETUVOJE

— **Nesibaigiant Lietuvoj** skundams apie blogą viešųjų valgyklų veikimą, "Valstiečių laikraštis (1966/21) rodo šviesų vilties spindulį toj srity. Buivydiškių žemės ūkio technikumas rengia valgyklų specialistus. Ir ten jau yra įrengta pavyzdinė valgykla—technikumo mokiniams. Per 40 minučių toj —valgykloj pamaitinta iki 280 žmonių, o per tris valandas apsiima pamaitinti net iki 600! To greito patarnavimo paslaptis — tik treji pietų komplektai, iš anksto sudėstomi: pasirinkimas greitas, nes nėra vietos jokiems sudėtingiems svečių "prasimanymams". Kainos nuo 30 iki 40 kapeikų už pietus. Pietų kokybė tame džiugiame pranešime nesvarstyta. (E.)

— **Lietuvos kolonizatoriai,** kaip skelbia "Tiesa" vasario 15 d., Kauno pieno perdirbimo įmonei už pieną atsiuntė laikiną skudurą, raudoną pereinamą vėliava. "Tiesa" rašo: "„Vyriausybinė" — su tokiu atžymėjimu vakar į Kauno pieno kombinatą atėjo telegrama iš Maskvos. TSRS mėsos ir pieno pramonės ministras pasveikino kauniečius su didele darbo pergale. Suvedus visasąjunginio socialistinio lenktyniavimo rezultatus, 1965 metų ketvirtame ketvirtyje Kauno pieno kombinatui šalies mėsos ir pieno pramonės įmonių tarpe buvo pripažinta pirmoji vieta, paskirta pereinamoji Raudonoji vėliava ir pirmoji piniginė premija".

Taip kolonistai apgrobia pavergtą Lietuvą.

KANADOJ

— **Lietuvių, latvių ir estų** karo veteranai neperseniai susirinkę Toronte Kanadoje pasirašė draugiškumo ir bendradarbiavimo sutartį. Ta proga įvyko gražus koncertas, kurio programą išpildė visų trijų tautų meninin kai. Lietuvius čia atstovavo baritonas Algis Simanavičius.

AUSTRALIJOJ

— **Churchilio premija lietuviui.** Canberroje gyvenąs ir pasižymėjęs lietuvis režisierius Algis Butavičius, Canberros teatro direktorius ir dekoratorius, gavo Churchill Fellowship premiją £3,000, kas jį įgalins išvykti į Angliją ir Europą pagilinti teatro studijų. Algis Butavičius pasirengęs išvykti jau gegužės mėn. Ta proga apie Algį Butavičių "Canberra Times" dienraštis pirmame puslapy paskelbė platų straipsnį, režisorių skaitytojams šiltai pristatydamas. Churchilio premijos paskyrimas Algiui Butavičiui paminėtas ir Sydnėjaus dienraščiuose.

— **Inž. Paulius ir Joana Zalubai** vasario 24 d. susilaukė pirmgimio sūnaus Markaus Pauliaus. Jie gyvena Washington, D. C., nes inžinierius ten dirba kaip specialistas satelitų industrijoj. Markaus tėvai ir abi senelių šeimos yra laimingi sulaukę anūko. Joanos motina E. Vilkienė iš Chicagos nuskrido į Washingtoną pamatyti anūko ir pagloboti savo dukterį.

VOKIETIJOJ

— **Stuttgarto** LB apylinkės metinis visuotinas narių susirinkimas, po kadenciją baigiančios valdybos veiklos pranešimo ir karštų diskusijų, į apylinkės valdybą išrinkti sekantieji asmenys: pirmininkas Kazys Šimanauskas, vicepirm. Vincas Švilpa, ižd. Jurgis Stavskis, sekret. Vytautas Brazaitis ir narys Jonas Agurkis. Kontrolės komisiją sudaro dr M. Baublys, J. Gasiūnas ir kun. K. Senkus.

— **Muencheno LB apylinkės** nauja valdyba: Antanas Brakauskas, vicepirm. inž. Emilis Skeberdis, sekr. inž. Richardas Hermanas, ižd. stud. Arūnas Laukaitis, narė Ona Barasienė.

— **Muencheno Moterų klubo** susirinkime išrinkta nauja klubo valdyba, kurion įeina E. Rugienė —— pirm., J. Jurkonienė — sekr. ir V. Hermanienė — ižd.

— **Vasario 16-sios gimnazija** išleido ratotoriumi spausdintą leidinį, kuriame rašo mokytojai ir mokiniai. Išleistas pačių mokinių iniciatyva, kurios daugiausia parodė 8 kl. mok. A. Šmitas.

— **Gautingo LB apylinkei** šiuo metu priklauso 9 nariai, iš kurių 7 gydosi sanatorijoj. Dėl daugumos narių blogo sveikatos stovio nebuvo įmanoma sušaukti metinio susirinkimo. Apylinkės nariai tvirtina, kad apylinkės seniūnas A. Kajutis ir kontrolierius L. Simanavičius ir šiems 1966 metams liekasi savo pareigose.

ITALIJOJ

— **Sugrįžo kun. P. Urbaitis.** Lietuviškasis Castelnuovas pagaliau sulaukė kun. P. Urbaičio, išbuvusio kelionėse aštuonis ilgus mėnesius. Misionierių gražiai sutiko ne tik jo pasiilgę bendradarbiai bei mokiniai, bet ir įvairios vietinės italų organizacijos, su kuriomis kun. Urbaitis palaiko šiltus santykius.

— **Žymi Romoje** Lelli Garey Ecclesiactical Art religinio meno krautuvė Castelnuovo salezietčių spaustuvėj užsisakė 25,000 šv. Kazimiero paveikslėlių.

Sąžiningas Patarnavimas
REAL ESTATE — INCOME TAX, DRAUDIMO IR KT. REIKALAIS
A. & L. INSURANCE AGENCY AND REALTY
A. LAURAITIS
4645 S. Ashland Ave., LA 3-8775
(Currency Exchange patalpose)

BANGA
TV – Radio – Stereo
Pardavimas ir taisymas
2740 W. 63rd Street
Tel. – 434 – 0421
P. Rudėnas — K. Šimulis

CIRCUIT T.V. & RADIO (LIETUVIAI)
Sav. DAN LIUTIKAS
NAUJŲ PARDAVIMAS • VARTOJAMŲ TAISYMAS • GREITAS patarnavimas • GARANTIJA • KREDITAS
2412 WEST 71st St., CHICAGO, ILL. 60629, TEL. — 471-2446

4½%
current dividend
Paskolos duodamos ilgam laikui, mėnesiniais išsimokėjimais
BRIGHTON SAVINGS AND LOAN ASSOCIATION
4071 Archer Avenue, Chicago, Illinois 60632
Valandos: Pirmad., Antrad., Penkt. ir Šeštadį 9 v. r. — 4:30 p. p.
Trečiad. uždaryta; Ketvirtad. 9 v. r. — 8 v. v.

FRANK'S T.V. & RADIO, Inc.
3240 SO. HALSTED STREET Telef. — CA 5-7252
DIDELIS PASIRINKIMAS ĮVAIRIAUSIŲ TELEVIZIJOS, RADIO, STEREO APARATŲ PARDAVIMAS IR TAISYMAS, ORO VĖSINTUVAI — SPALVOTOS TELEVIZIJOS APARATAI

Kas tik turi gerą skonį,
Viską perka pas Lieponį!
●
LIETUVIŲ PREKYBOS NAMAI
FURNITURE CENTER, INC.
MARQUETTE PK., 6211 S. Western PResp. 8-5875
Vedėjas J. LIEPONIS
Pirmad ir ketvirtad nuo 9 iki 9:30. Kitom dienom nuo 9 iki 6 val vak. Sekmadieniais atdara nuo 12 iki 5 v.v.