THE LIBRARY OF CONGRESS GRATIS
REFERENCE DEPARTMENT
SERIALS DIVISION
WASHINGTON, D.C. 20025 N

DRAUGAS

THE LITHUANIAN WORLD-WIDE DAILY

LAISVOJO PASAULIO LIETUVIŲ DIENRAŠTIS

4545 WEST 63rd STREET • CHICAGO, ILLINOIS 60629

TELEPHONE: LUdlow 5-9500

Vol. I. Price 10 ¢ KETVIRTADIENIS, THURSD . AY, LIEPA, JULY 21, 1966 Nr. 169

JOHNSONO SPAUDOS KONFERENCJA

CHICAGO. — Vakar prez. Johnsonas spaudos konferencijoje lėktuvų bendroves ir mašinistus skatino susitarti, derybas tęsiant be pertraukos, kol ras priimtiną išeitį.

Nėra duomenų manyti, kad Šiaurės Vietnamas sutiktų pasikeisti belaisviais. Jeigu Š. Viet namas imtų žudyti belaisvius lakūnus, Amerika griežtai reaguotų.

Prezidentas susirūpinęs rasinėmis riaušėmis. Tuo reikalu tarėsi su gubernatoriais, merais. Vyriausybė dės visas pastangas įgyvendinti lygybę. Negrų JAV-se tėra 10%; baltieji, kurių yra 90% nori visų lygybės, ir reikia to siekti. Visi turi vengti prievartos veiksmų. Prezidentas mano, kad elementai, nepritarią JAV valdžios sistemai, panaudoja ir šias riaušes.

Vyriausybė ruošia pasiūlymų kongresui, kad iškilus streikui visuomenei labai svarbioje srityje, ginčo sprendimas būtų pagreitintas, reikale panaudojant arbitražą.

Šiemet rinkiminiai metai ir prezidentas ruošiasi protarpiais išvažiuoti į provinciją sustiprinti demokratų pozicijas.

JAV ruošiasi Pietų ir Šiaurės Amerikos konferencijai, bet laikas jai dar nenustatytas.

Paklaustas, ką JAV darytų, jei Š. Vietnamas amerikiečius belaisvius apgyvendintų prie bombarduojamų karo taikinių, prezidentas pasakė, kad nenorėtų tikėti, kad būtų taip laužoma tarpt. teisė; Amerikos planų tokiu atveju prezidentas neatskleidė.

Vietnamo karo akivaizdoje, JAV vyriausybė daro visas pastangas politiniame, ekonominiame, kariniame sektoriuje, kad būtų pasiekta laimėjimo ir taikos. JAV dalinių moralė gera, jie gerai aprūpinti, sumaniai vadovaujami. Iš paimtų belaisvėn matyti, kad suvaryti vyrai nuo 15 iki 60 m., jie kenčia nuo ligų. Apie 90% Š. Vietnamo naftos sandėlių subombarduota, ir civiliniai gyventojai nenukentėjo. Viskas daroma, kad nubaidyti agresorius.

—o—

Atsargon

WASHINGTONAS. — Generolas J. E. Landrumas, jr., 52 metų, specialus armijos štabo informacijos ir datų sistemų viršininko pagalbininkas, vakar išėjo atsargon.

Vizitas

LANSING, Mich. — Michigan-gubernatorius George Romney ateinantį trečiadienį vizituos buvusį prezidentą Eisenhowerį jo ūkyje Gettysburge, Pa.

KALENDORIUS

Liepos 21 d.: šv. Laurynas Br., šv. Prakseda, Rimvydas, Lasota.

Liepos 22 d.: šv. Teofilis, šv. Marija Magdalena, Sovartas Auksė.

ORAS

Oro biuras praneša: Chicagoje ir jos apylinkėje šiandien aukščiausia oro temperatūra 80 laipsnių.

Saulė teka 5:34, leidžias 8:20.

Lietuvos generalinis konsulas dr. Petras Daužvardis važiuoja pavergtų tautų parade Chicagoje liepos 16 d. Nuotr. V. Račkausko

BRITANIJOS EKONOMINĖ KRIZĖ

LONDONAS. — Premjeras Wilsonas vakar paskelbė "diržų suveržimo" įstatymą, bandantį ištraukti britų ekonominį vežimą iš krizinių klampynių ir sustabdyti svaro kritimą. Wilsonas įsakė nekelti atlyginimų ir prekių kainų per šešis mėnesius. Padidinti mokesčiai alui, gazolinui ir kitoms prekėms. Ant mokesčių uždėti dar supermokesčiai. Sumažintos išlaidos viduje ir užsieniuose.

Žodžiu, Britanija kovoja su ekonominiu nuosmūkiu.

Riaušininkai išdaužė JAV-ių ambasados langus Varšuvoj

VARŠUVA. — Antradienį Lenkijos kariai ir policininkai, prisijungę prie civilių riaušininkų, protestuojančių prieš JAV-ių politiką Vietname, išdaužė JAV-ių ambasados langus Varšuvoje.

Demonstrantai, įsibrovę per ambasados beležinius vartus, išdaužė durų stiklus ir numetė cemento gabalus per langus.

Apie 40 lenkų armijos uniformuotų karininkų ir kareivių buvo autobusu atvežti į demonstracijos apylinkę ir jie prisijungė prie 500 civilių ambasados užpuolime.

JAV-ių ambasadorius John Gronouski pareiškė, kad vienas lenkų policijos pareigūnas paėmęs cemento gabalą ir smarkiai sviedė jį per ambasados langą.

Gronouski dėl tos demonstracijos pareiškė lenkų komunistiniam režimui griežtą protestą.

JAV-ių gynybos reikalai

WASHINGTONAS. — JAV-ių kongresas pritarė įstatymo projektui, kuriuo skiriami papildomos pinigų sumos — beveik 17 bilijonų 500 mil. dolerių — kariniams reikalams.

Tie pinigai bus išleisti kontruoti bei įsigyti karo laivams, jų tarpe fregatai su atominiu varikliu, lėktuvams, raketoms ir kitiems ginklams, taip pat paremti mokslinių tyrimų programai.

Gynybos departamentas paprašė lėšų antram atominiam lėktuvnešiui statyti ir sudarė planus, pagal kuriuos numatoma ateityje statyti dar du lėktuvnešius.

Atstovų rūmai liepos 19 d. pradėjo svarstyti gynybos įstatymo projektą, kokio dar nebuvo nuo II pasaulinio karo.

Atstovų rūmai vakar turėjo patvirtinti 58 bilijonų 611 mil. 45 tūkst. dolerių įstatymo projektą gynybos reikalams ir pasiųsti šį projektą senatui.

— **Meksikos prekyba** su rytų Europos komunistiniu bloku dešinčia kartų padidėjusi paskutinių ketverių metų bėgyje.

Studentė slaugė atpažino Specką

CHICAGO. — Ričardą Frank liną Specką, 24 metų amžiaus, studentė slaugė p-lė Corazon Amurao, 22 metų, išlikusi gyva masinėse žudynėse praėjusią savaitę atpažino kaip žudiką, apžiūrėjusi jį miesto kalėjimo ligoninėje.

Speck, įtartas nužudęs aštuonias studentes slauges, dabar yra kalėjimo ligoninėje, kur jis gydomas po bandymo nusižudyti šeštadienio naktį.

Dabar Speckui ruošiama byla, bet jo gydytojas dar neleidžia jo gabenti teisman ar jį klausėsi pačioje kalėjimo ligoninėje.

P-lė Corazon Amurao išliko gyva, palindusi po lova, kai žudikas buvo nusisukęs į šalį.

— **Ponia Red Skelton,** komedininko žmona, per neatsargumą persišovė Las Vegas mieste. Dabar ji yra Sunrise ligoninėje.

WILSONAS NEPARSIVEŽĖ TAIKOS VILČIŲ

KREMLIUS ATMETĖ WILSONO TAIKOS PLANUS. ŠIAURĖS VIETNAMAS TEBEŽADA TEISTI AMERIKOS KARO BELAISVIUS. HO CHI MINH DELEGACIJOS MASKVOJE IR PEKINO PRAŠĖ SKUBIOS PAGALBOS. WALTERIO LIPPMANNO BŪKŠTAVIMAI.

Anglijos ministeris pirmininkas Haroldas Wilsonas iš Maskvos grįžo namo tuščiomis rankomis. Wilsonui nepasiekė įtikinti Kremliaus vadus, kad Sovietų Rusija grįžtų prie Genevos konferencijos Pietų Vietnamo karui baigti. Sovietų Kosyginas atmetė ir antrąjį Wilsono prašymą — paveikti Šiaurės Vietnamo vadus, kad jie atsisakytų minties Amerikos karo belaisvius teisti ir žudyti.

Maskva Wilsoną sutiko ir priėmė tik su oficialiu mandagumu, bet susilaikė nuo iškilmingumo, koks buvo parodytas Prancūzijos prezidentui, jam besilankant birželio mėnesį Maskvoje ir visoj Sovietijoj. Wilsono į Maskvą atvykimo dieną Sovietų Rusijos spaudoje pasirodė straipsnių, kad Kremliaus vadai nelinkę su Wilsonu tartis Pietų Vietnamo karo klausimais. Kosyginas betgi praėjusį pirmadienį 6 valandas tarėsi su Wilsonu, bet visus Wilsono siūlymus Pietų Vietnamo karui baigti atmtė. Atmetimas buvo laukiamas, kai Maskva dieną anksčiau atmetė Indijos min. pirmininkės ponios Gandhi panašius taikos siūlymus. Wilsonas į Maskvą vyko daugiau savo darbiečių partijos kairiojo sparno spaudžiamas. "New York Times" teisingai pastebėjo, kad Wilsonas namuose turi panašią opoziciją, kokią prezidentas Johnsonas turi Amerikoje. Johnsono karinei politikai Pietų Vietname priešinasi ne opozicinė respublikonų partija, bet demokratų partijos liberalinis sparnas, gi Wilsonui Anglijoje — valdančiosios darbiečių partijos kairysis sparnas. Kai Wilsonas ruošėsi keilonei į Maskvą, Anglijos darbiečių partijos kairiojo sparno vadai J. Mendelsonas ir A. Blenkinsopas buvo atvykę į Washingtoną ir kalbėjosi su sen. Fulbrightu ir kitais senatoriais, Johnsono politikos kritikais.

Dalinė mobilizacija

Šiaurės Vietnamas paskelbė dalinę mobilizaciją. Hanojaus radijas paskelbė pranešimą, kad Šiaurės Vietnamas nieko nenori girdėti apie taiką ir kovos ligi pergalės. Tuo pačiu metu pagrasinta, kad Amerikos karo belaisviai lakūnai bus teisiami kaip karo nusikaltėliai. Amerika per Egiptą įspėjo Šiaurės Vietnamą vengti neapgalvoto ir kruvino žygio, bet Šiaurės Vietnamas Amerikos įspėjimą per Egipto vyriausybę tuojau atmetė.

Rowland Evans — Robert Novak rašo, kad Šiaurės Vietnamas soivetus ir komunistinę Kiniją paprašė daugiau ginklų, ypatingai priešlėktuvinių raketų, kurios ligi šiol Sovietų Rusijos duotos buvo neveiksmingos. Tuo reikalu neseniai Maskvoje ir Pekine lankėsi Šiaurės Vietnamo delegacijos.

Lippmanno nuomonė

Prezidento Johnsono politikos kritikas Walteris Lippmannas būkštauja, kad Pietų Vietnamo karas plečiasi ir gali išeiti iš kontrolės. Kai Amerika sustiprino Šiaurės Vietnamo orinius bombardavimus, Šiaurės Vietnamas paskelbė dalinę mobilizaciją. Pentagono kariniai vadai mano, kad Šiaurės Vietnamas į Pietų Vietnamą infiltruos daugiau karių, o tai reikštų, kad ir Amerika turės daugiau kariuomenės siųsti. Lippmannas sveikina Jungtinių Tautų generalinio sekretoriaus U Thanto įspėjimą neliesti Amerikos karo belaisvių, bet jei Šiaurės Vietnamas nepaklausys perspėjimo, Johnsonas pavartos keršto atkirtį. Šiaurės Vietnamas tam ruošiasi ir iš Hanojaus ir Haiphongo išklia civilius gyventojus.

Lippmannas mano, kad Pietų Vietnamo karas dar nepasiekė lemiančiojo taško, bet į jį paskubomis artėja. Jei karas išsiplėstų, viltis apie taiką tektų palaidoti ir siekti karinės pergalės, kaip siūlo Pietų Korėja, bet Lippmannas karinės pergalės nė vienai pusei nepramato.

St. Daunys

Popiežius prašo laikytis tarptautinių taisyklių

CASTELGANDOLFO, Italija. — Popiežius Paulius VI-sis vakar kreipėsi į Šiaurės Vietnamą, prašydamas užtikrinti saugumą amerikiečiams lakūnams belaisviams, kaip to reikalauja tarptautinės belaisvių taisyklės. Jis specialiai nepaminėjo pranešimo, kad Hanojus planuoja teisti amerikiečius lakūnus belaisvius kaip "karo nusikaltėlius".

—o—

— **Jugoslavijos viceprezidentu** išrinktas K. Popovičius vietoje išmesto **Rankovičiaus.**

NAUJOS ARGENTINOS VALDŽIOS PROGRAMA

BUENOS AIRES. — Naujoji Argentinos karinė vyriausybė šiom dienom paskelbė savo vidaus ir užsienio politikos programą, kurią pasirašė laikinasis prezidentas Ongania.

Argentinos vyriausybė vystys santykius su visais kraštais, kurie norės palaikyti šiuos santykius, remiantis abipuse pagalba ir reikiamu dėmesiu Argentinos institucijoms, dvasinėms vertybėms ir gyvenimo būdui, — sakoma programoje.

Ji ketina stiprinti Lotynų Amerikos ir vakarų Europos valstybių bendradarbiavimą, didinti savo karinį potencialą ir stiprinti tautinę, žemyninę ir vakarų pusrutulio saugumo sistemą.

Vidaus politikos srityje naujoji valdžia pareiškia, jog ji gerbia privačią nuosavybę.

Naujoji argentiniečių karinė vyriausybė ketina peržiūrėti įstatymus dėl profsąjungų, padaryti galą komunistinei veiklai, uždrausti politinius veiksmus, darančius žalą tikslams, kurių buvo siekiama, paleidžiant partijas, ir padaryti pakeitimų krašto įstatymuose.

Mirė kardinolas Maria Albareda

BARCELONA, Ispanija. — Kardinolas Maria Albareda, 74 metų, mirė liepos 20 dieną po ilgos ligos. Kardinolas, grįžęs iš Romos į savo gimtinę Barceloną gydytis gegužės mėnesį, buvo Popiežiškosios Mokslo akademijos narys. 1962 metais jis buvo kardinolu paskirtas a. a. popiežiaus Jono XXIII, ištarnavus jam 25 metus prefektu Vatikano Apaštališkoje bibliotekoje.

Astronautai John W. Young (kairėje) ir Mike Collins buvo iškilę su erdvėlaiviu Gemini-10 į 475 mylių aukštumą, skriejant aplink žemę. Jie į šią aukštumą pakilo su raketos Agenos 16.000 svarų spirtinės jėgos varikliu.

LENKŲ VALDŽIA NEIŠLEIDŽIA KARDINOLO WYSZYNSKIO

CHICAGO. — Lenkijos vyriausybė asisakė duoti leidimą kardinolui Wyszynskiui vykti į Lenkijos krikšto 1000 m. sukakties minėjimo iškilmes Chicagoje ir kituose miestuose. Apie tai spaudą informuoja minėjimui rengti komitetas, kuriam vadovauja vysk. A. J. Wycislo. Spaudai išsiunt nėtas ir nuorašas kard. Wyszynskio laiško, kuriame kardinolas praneša, kad jam neduodama paso išvykti ir prašo apie tai painformuoti dvasiškiją ir pasauliečius. Tūkstantmečio minėjimas Chicagoje, Milwaukėje, Detroite, Philadelphijoje, New Yorke, Buffalo, Syrakuzuose ir Daylestowne (Pa.) kard. Wyszynskiui atstovaus Romoje gyvenąs lenkų tremtinių vyskupas L. Rubin.

Misios esperanto kalba

VATIKANAS. — Popiežius Paulius VI-sis leido ribotai naudoti esperanto kalbą šv. Mišių aukoje. Šv. Tėvas pareiškė, kad esperanto kalba galės būti naudojama šv. Mišiose esperantininkų suvažiavimų progomis.

NICARAGUA APIE DIKTATORIAUS CASTRO GRĖSMĘ

MANAGUA. — Nicaraguos vyriausybė turi duomenų, kad Kubos komunistinis režimas varo ardomąją veiklą vak. pusrutuly. Šie kaltinimai surašyti Nicaraguos atstovybės ališke, pasiųstame Jungt. Tautų gen. sekretoriui U Thantui. Šis raštas jau paskleistas Jungtinėse Tautose.

Šiame rašte teigiama, kad Kuba organizuoja, aprūpina ir remia ginkluotus partizanus, vykdo terorizmo ir sabotažo veiksmus, ruošia streikus ir varo nuolatinę revoliucinę agitaciją. Laiške pabrėžiama, kad Nicaragua pasiruošusi imtis demokratinių kovos priemonių prieš komunistinę ardomąją veiklą.

Nicaraguos prezidentas Rene Šiko neseniai pareiškė, kad Nicaragua yra pasiruošusi pavesti savo teritoriją organizuoti naujam konrrevoliuciniam įsiveržimui į Kubą, siekiant nuversti komunistinį diktatoriaus Castro režimą.

Nors Castro komunistinis režimas savo drastiškomis ir smurtiškomis priemonėmis Kubą pavertė kalėjimu ir vergų stovykla, bet jis nesiliauja atgyvenusią sistemą primesti kitiem Lotynų Amerikos kraštam.

— **Erdvėlaivio Gemini-10** astronautai Michael Collins ir John Young šiandien po pietų iš padangių nusileis kapsulėje į Atlantą.

— **Pietų Vietnamo viename fronte** vakar krito apie 900 komunistų partizanų.

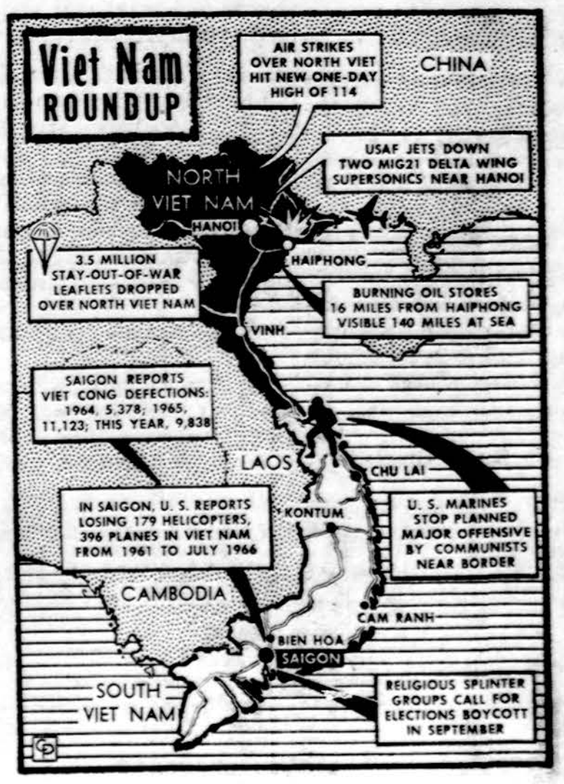

Naujausi įvykiai Vietnamo kare

LIETUVOS VYČIŲ VEIKLA

Redaguoja Emilija Pakalniškienė. Rankraščius siųsti adresu: E. Pakalniškienė, 3948 So. Artesian Ave., Chicago, Ill. 60632
Tel.: FB 6-6489

DAINAVOS STOVYKLA

Pasižiūrėjus į kalendorių matosi, kad stovyklinės dienos ne betoli. Vidurio — Centro apygardos vyčiai organizuoja stovyklavimo savaitę Dainavoje, Romos Katalikų Federacijos Jaunimo stovykloje, Manchester vietovėje. Ji bus nuo liepos 31 d. iki rugpiūčio 7 d. Kviečiami dalyvauti vaikai nuo 8 iki 14 metų amžiaus. $5. — rankpinigių reikalaujama už kiekvieną vaiką yra $25.—, o už antrą, trečią ir t. t. tos pačios šeimos vaiką po $20. Tas mokestis apima visas stovyklines išlaidas.

Prašymus gali paduoti ir nevyčiai. Visi lietuvių kilmės vaikai kviečiami dalyvauti. Didelė naujovė šiais metais bus, kad su vaikais stovyklaus ir tėvai. Taip viskas tvarkoma, kad visa šeima galės kartu praleisti atos togas Dainavoje. Vietų šeimoms apsistoti (su vaikais arba ir be vaikų) bus pakankamai naujai pastatytuose stovyklos "Baltuosiuose rūmuose". Suinteresuotieji prašmi kreiptis į stovyklos sekretorę Sophie Zager, 14414 Mansfield, Detroit, Mich. 48227.

Juozas Kazlauskas
Pirmininkas

IŠKILMĖS CLEVELANDE

Clevelando senjorai vyčiai birželio 12 d. turėjo pagerbimą savo mielos narės Antosės Visockienės. Iškilmes surengė Antosės vyras Ignas Visockas. Buvo suprašęs apie 80 svečių. Didžiausią skaičių sudarė vyčiai senjorai. Jie susirinko pagerbti savo bendradarbę.

Pagerbimas įvyko pačių Visockų rezidenciniame parkelyje, kokių mažai iš mūsų tautiečių kas turi. Gale parkelio čiurlena lietuviškas upelis, o iš pakalnės teka šaltinio vanduo. Einant žemyn į parkelį, matosi keliolika gražiai žydinčių rožių, vaisinių medžių ir kitų medelių ,o taip pat daržovių. Pačiame parkelyje auga keletas didokų medžių, o po jais sustatyti valgomi stalai, apsaugoti nuo karštos saulutės.

Priešais namą žaliuoja graži žolė, medeliai ir lietuviški šermukšniai. Žmonės važiuodami Superior Road keliu pasižiūri į tą gražią rezidenciją.

Netikėtai atsilankė į tas pagerbtuves ir mūsų organizacijos garbingas narys Antanas Mažeika Jr., kuris tą pačią dieną C. L. Kultūros darželyje pasakė kalbas lietuviškai ir angliškai. Ten buvo svarbi ir liūdna šventė — birželio 15 d. paminėjimas, kada bolševikai užgrobė Lietuvą. Vytį Antaną Mažeiką Jr. pas Visockus atlydėjo A. L. tarybos Clevelando skyriaus pirmininkas inž. Al. Pautenis, jo sesulė ir giminaitė, ir Kazys Karpius, A. L. tarybos Clevelando skyriaus vicepirmininkas. Svečius pasitiko namų šeimininkai ir J. Sadauskas.

Ignas Visockas tarė padėkos žodį svečiams, kad jie nepatingėjo atsilankyti į jo žmonos gimtadienį. Iškilmių programėlę pravesti jis paprašė Juozą Sadauską. Juozas pareiškė Ignui padėką ir pasveikino vytę Antosę Visockienę ir kitus svečius.

Vytis A. Mažeika, didis kovotojas už Lietuvos laisvę, pasakė trumpą, bet vytišką ir tėvynės meilės pilną kalbą. Paskui buvo pristatytas inž. Al. Pautenis. Jis pasidžiaugė, kad buvo jam suteikta galimybė pasveikinti svečius ir solenizantę A. Visockienę. Toliau bus pristatytas Kazys Karpius, buvęs "Dirvos" redaktorius, Clevelando lietuvių senosios kartos veikėjas ir Clevelando Kultūros darželių sąjungos pirmininkas. Jis trumpais, gyvais žodžiais perbėgo Clevelando lietuvių praeitį. Dar ir kiti du kalbėtojai buvo pristatyti — dr. Pautenis ir dainininkas Julius Kazėnas. Šių dviejų kalbos buvo kiek ilgesnės, bet įdomios ir daug tiesos pasakančios. Po jų kalbėjo A. Buknis, vyčių senjorų pirmininkas. Jis sveikino Antosę Visockienę ir dėkojo A. Mažeikai už jo atsilankymą į šias pagerbtuves.

Po kalbų, J. Sadauskas paprašė dainininką Julių Kazėną pravesti "Ilgiausių ir laimingiausių metų" solenizantei Antosei Visockienei ir visiems Antanams, kurie ten buvo, būtent: Antanui Mačiokui, Antanui Bujokui, Antanui Bukniui, Antosei Mackevičienei ir Antanui Mažeikai. Birželio 13 dieną buvo Šv. Antano šventė.

Kiek vėliau atvyko ir mielas tėvelis kun. Al. Goldikovskis. Jis irgi palinkėjo solenizantei Antosei Visockienei laimės ir sveikatėlės.

Baigiant šį linksmą pokylį padėkos žodį tarė Antosė Visockienė. Dėkojo savo vyrui Ignui ir visiems svečiams, kad jie sunešė tiek gražių ir vertingų dovanų, kurios jai ilgai priminsiančios šias pagerbtuves. Po to Juozas Sadauskas visų senjorų vyčių vardu Antosei Visockienei įteikė dovaną — foto aparatą.

Prie valgių priruošimo daugiausia pasidarbavo Margarita Tarutienė ir Kazimiera Sadauskienė. Jų pagelbininkėmis buvo U. Gaižutienė ir St. Sankalaitė. Barą tvarkė Zigmas Tarutis. Tebūnie visiems širdingas ačiū.

Senelis

ČIKAGIŠKIAMS ŽINOTINA

— Neseniai buvo vyčių stipendijų fondo laimėjimai. Kas juose nedalyvavo ,turėtų tiesiai paaukoti, neatidėliojant pasiųsdamas čekį Irenai Sankutei, 2520 W. 68 Street, Chicago, Ill. 60629. Ant čekio paskyrimą reikia užrašyti "Knights of Lithuania", o sumą pagal savo kišenę.

Clevelando vytės Antosės Visockienės gimtadienio iškilmės

Lietuvos vyčiai Pavergtų tautų demonstracijoje Chicagoje.
Nuotr. V. Račkausko

Mūsų kolonijose

Grand Rapids, Mich.

PAVERGTŲJŲ PRISIMINIMAS

Kaip praėjusiais metais taip ir šiemet, mūsų LB apylinkė dalyvauja pavergtų tautų paminėjime su kitomis pietvakarinio Michigano draugijomis, latvių, estų, vengrų.

Pavergtų Tautų savaitė buvo pradėta liepos 17 d. pamaldomis visų tikybų bažnyčiose. Lietuvių Šv. Petro ir Povilo parapijos kleb. W. Jude per mišias atitinkamais žodžiais meldėsi už komunistų pavergtas tautas. Kunigai prieš Mišias ir per bažnyčios biuletenį ragino parapiečius melstis ir sekti savaitės programą.

Šiemet PT savaitės programai vėl, kaip ir pernai, vadovauja LB apylinkės pirm. S. K. Balys. Apylinkės sekr. Vyt. Jonaitis televizijoj, tinklu 13, kalbėjo keletą minučių liepos 17 ir 18 d. 11:15 v. apie PTS rengimo tikslus ir vietinę programą. Taip pat liepos 20 d. televizijoj, tinklu 13 per 12-toos val. Shirley Show bus kalbama bendrai apie komunistų pavergtas tautas ir kodėl yra rengiama tokie paminėjimai. Visos radijo vietinės stotys pranešinės apie pavergtąsias tautas ir kongreso nutarimus.

PT savaitės uždarymas įvyks ta šeštadienį ,liepos mėn. 23 d. sekančia tvarka: 3:30 v. p. p. automobl. paradas su gyv. paveikslais prasideda nuo Latvių d-jos, 504 Grand St. N. E. ir vyks Michigan, Monroe, Fulton, Ransom, ir Library gtv. (Ellis Parking lot). 4 val. 30 min. p. p. vainiko padėjimas prie Am. žuvusių karių paminklo, Veteranų Memorial Park. Salutuos Šv. Širdies Katalikų veteranų postas. Kalbą pasakys miesto mero pav. komisionierius L. Anderson. Paminėjimo uždarymas 5 val. p. p.

Didžiausias pietvakarinio Michigano dienraštis The Grand Rapids Press liepos 17 d. laidoje išspausdino minėjimo tvarką ir smulkiau aprašė apie vietinį Pavergtų Tautų komitetą.

Prašome visus apylinkės narius dalyvauti auto parade ir užsidėti pernykščius šūkius ant mašinų.

LB Apylinkės valdyba

—o—

Staliną smerkiančio testamento liudininkė

Lidija Fotijeva buvo Lenino sekretorė, kuriai Leninas diktavo savo politinį testamentą, perspėjantį neprileisti Stalino prie valdžios. Po Lenino mirties Fotijeva, kaip Stalinui pavojinga liudytoja, ilgus metus buvo izoliuota namų arešte. Dabar Fotijevai yra 84 metai. Ji turi savo butą Maskvoje ir vilą prie Maskvos; buvo išrinkta į kompartijos prezidiumą, skaito paskaitas apie Leniną ir ateinančiais metais šleis savo atsiminimus.

Juozas Sadauskas įteikia Antosei Visockienei Clevelando vyčių senjorų dovaną. Šalia stovi solenizantės vyras Ignas Visockas.

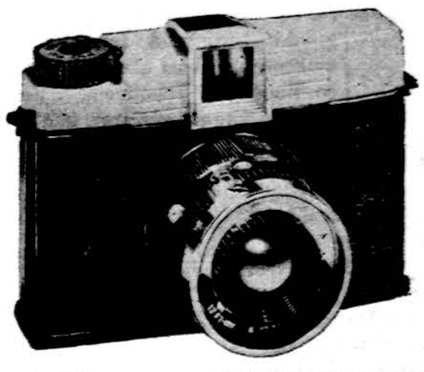

VALANDOS:
ANTR. ir PENKTAD.
9 v. r. iki 5 v. v.
PIRMAD. ir KETV.
9 v. r. iki 9 v. v.
ŠEŠTAD. 9 v. r.
iki 12 val.
Trečiad. uždaryta

40 m.

JUBILIEJAUS PROGA — Nemokamai foto aparatas atidarant naują sąskaitą $300 ar daugiau arba pridedant $300 ar daugiau į dabartinę sąskaitą.

4 1/2 % Naujas aukštas dividendas mokamas už investavimo sąskaitas.

CRANE SAVINGS
AND LOAN ASSOCIATION
2555 W. 47th St. B. B. PIETKIEWICZ, Prez. Tel. LA 3-1083

Atsargiai elkitės su taupytojų pinigais

"Chicago Tribune" liepos 17 d. pranešė, kad federalinio teismo teisėjas Richard B. Austin įvairiomis bausmėmis nuteisė Beverly Savings & Loan bendrovės keturius direktorius. Nuteistieji direktoriai turi sumokėti $305,175 plus 5% Federal Savings & Loan Insurance korporacijai, dėl neteisingo ar klaidingo išdavimo pinigų The American National Bank & Trust bendrovei.

Beverly Savings & Loan bendrovės pirmininkas Howard B. Quinn buvo nubaustas 3 metams kalėjimo. Tačiau jis apeliavo į aukštesnį teismą.

Pasirodo, kad direktorių taryba buvo neapdairi, ji turėjo būti labiau atsargi su žmonių, taupytojų, patikėtais pinigais.

Šiuo metu Beverly Savings & Loan bendrovė yra uždaryta, tačiau valdžios atstovai visiems taupytojams išmoka taupmenas iki 10,000 dolerių.

Adv. Ch. P. Kal

Kai žmonijos progresas reikalauja žmogaus žmogui atvirumo, komunikacijos laisvės, rūpesčio kiekvieno socialine gerove, nėra realu tikėtis, kad komunizmo sistema ir režimas, kuris grindžiasi uždarumu, ignorancija, kuris kurstomas socialinių neteisybių, gali pagaliau sužlugti, gal ne revoliuciniu staigumu, gal palaipsniu monolito skeveldrėjimu, gal imperinės santvarkos inercijos praradimu, nepavykstant imperijos maitinti naujais užvaldymais.

Dr. A. Sužiedėlis

DRAUGAS

THE LITHUANIAN WORLD-WIDE DAILY

4545 WEST 63rd ST., CHICAGO, ILL. 60629. Tel. LUdlow 5-9500

Second class Postage paid at Chicago, Illinois. Published daily except Sundays, days after Christmas and Easter by the Lithuanian Catholic Press Society

Subscription rates: $15.00 per year in Chicago, Cicero and Foreign
$13.00 per year outside of Chicago and in Canada

Prenumerata:	Metams	½ metų	3 men.	1 men.
Chicagoj, Ciceroj ir užsienyje	$15.00	$8.00	$4.50	$1.75
JAV ir Kanadoj	$13.00	$7.00	$4.00	$1.50

● Redakcija straipsnius taiso savo nuožiūra. Nesunaudotų straipsnių nesaugo, juos grąžina tik iš anksto susitarus. Redakcija už skelbimų turinį neatsako. Skelbimų kainos prisiunčiamos gavus prašymus.

● Redakcija dirba kasdien 8:30 — 5:30, šeštadieniais 8:30 — 12:00.

● Administracija dirba kasdien 8:30 — 5:00, šeštadieniais — 8:30 — 12:00.

P. ŠILEIKIS, O. P.
Ortopedas, Protezistas
Aparatai-Protezai. Med. bandažai, Spec. pagalba kojoms (Arch Supports) ir t. t.
ORTHOPEDIJOS TECHNIKOS LAB.
2850 W. 63rd St., Chicago 29, Ill.
Tel. PRospect 6-5084
Val. 9-4 ir 6-8. Šeštad. 9-1

DR. ANNA BALIUNAS
AKIŲ, AUSŲ, NOSIES IR GERKLĖS LIGOS
PRITAIKO AKINIUS
2858 West 63rd Street
Val.: kasdien 10—12 val. ir 7—9 v. vak. Šeštadieniais 10—1 val. Trečiadienį uždaryta. Ligoniai priimami susitarus.
Ofiso telefonas: PR 8-3229
Res. telef. WAlbrook 5-5076

Rez. tel. 239-4683
DR. K. G. BALUKAS
AKUŠERIJA IR MOTERŲ LIGOS
GINEKOLOGINĖ CHIRURGIJA
6449 So. Pulaski Road (Crawford Medical Building) Tel. LU 5-6446
Priima ligonius pagal susitarimą
Jei neatsiliepia, skambinti MI 3-0001

Ofisas 3148 West 63rd Street
Tel.. PRospect 8-1717
Rezid.. 3241 West 66th Place
Tel.: REpublic 7-7868
DR. S. BIEŽIS
CHIRURGAS
Valandos. Kasdien nuo 1 iki 3; trečiadieniais uždaryta. Antradieniais ir penktadieniais vak. nuo 7 iki 8 val

DR. VL. BLAŽYS
PLAUČIŲ IR VIDAUS LIGOS
2801 West 63rd Street
Kampas 63-čios ir California
Val.: kasdien nuo 6—8 val. vak.
Šeštad. 2—4 val.
Trečiad. ir kitu laiku pagal sutartį
Ofiso telef. 476-4042
Rezid. tel. WAlbrook 5-3048

DR. C. K. BOBELIS
Inkstų ir šlapumo takų chirurgija
Tel. 695-0533 — Elgin
425 N. Liberty Street
Route 25, Elgin, Illinois
Valandos pagal susitarimą

Tel. ofiso HE 4-5849, rez. 388-2233
PETER T. BRAZIS
GYDYTOJAS IR CHIRURGAS
2434 West 71st Street
Val.: pirm., ketv. 1-4, vakar. 7-9. antr., penktad. 1-5, treč. ir šešt. tik susitarus.

Tel. ofiso HE 4-5758; rez. HI 5-3225
DR. S. ir M. BUDRYS
GYDYTOJAI IR CHIRURGAI
Bendra praktika ir Alergija
2751 West 51st Street
Valandos. pirmad., antr., ketv. 2—9 val., penktad. 10 v. r. iki 9 v. vak. Šeštad. 10 v. r. iki 1 v. popiet. Ligonius priima pagal susitarimą.

Ofs. 735-4477; REZ. PR 8-6960
DR. E. DECKYS
GYDYTOJA IR CHIRURGĖ
SPECIALYBĖ — NERVŲ IR EMOCINĖS LIGOS
CRAWFORD MEDICAL BLDG.
6449 So. Pulaski Road
Valandos pagal susitarimą.

Rez. GI 8-0873
DR. W. M. EISIN-EISINAS
Akušerija ir moterų ligos
6132 So. Kedzie Ave., WA 5-2670
Valandos pagal susitarimą. Jei neatsiliepia, skambinti MI 3-0001

Ofiso HE 4-1414, Rez. RE 7-6867
DR. B. GAIŽIŪNAS
GYDYTOJAS IR CHIRURGAS
Specialybė akušerija ir moterų ligos
2454 West 71st Street
(71-os ir Campbell Ave. kampas)
Val: kasdien 1—3 ir 6—8 val. vak. Šešt. 12—3 v. p. p.
Trečiadieniais uždaryta.

Ofiso tel. PR 8-2220
Namų — rez. PRospect 8-9081
DR. JANINA JAKŠEVIČIUS
J O K Š A
GYDYTOJA IR CHIRURGĖ
2656 West 63rd Street
Pirmad., antrad., ketvirt. ir penkt. nuo 11 iki 1 val. ir nuo 4 iki 7 v. v. Šeštad. nuo 1 iki 4 val.

Ofs. PR 6-6022 Rez. PR 8-6960
DR. E. JATULIS
GYDYTOJAS IR CHIRURGAS
Bendra praktika
2815 W. 71st Street
Ofiso val.: kasdien nuo 6 iki 9 v. v.; šešt. nuo 9 iki 12 val.; arba susitarus.

Tel. ofiso PO 7-6000, rez. GA 3-7278
DR. A. JENKINS
GYDYTOJAS IR CHIRURGAS
3844 West 63rd Street
Val.: kasdien nuo 1—4 p. p. ir 6 iki 8 val. Trečiad. ir šešt. uždaryta.

Tel. GRovehill 6-1595
DR. ALDONA JUŠKA
AKIŲ LIGŲ SPECIALISTĖ
PRITAIKO AKINIUS
2422 West Marquette Road
Valandos: 9—12 ir 7—9 v. v. pagal susitarimą, išskyrus trečiadienius uždaryta.

Ofiso ir buto tel. OLympic 2-1381
DR. F. V. KAUNAS
GYDYTOJAS IR CHIRURGAS
1407 So. 49th Court, Cicero
Val., kasdien 10-12 ir 4-7. Trečiad. ir šeštad. tik susitarus.

Ofiso 585-2525 Rez. TR 3-0281
DR. ALG. KAVALIŪNAS
VIDAUS IR KRAUJO LIGOS
5540 So. Pulaski Road
Pirm., antr., ketv. ir penkt. nuo 2—4 ir 6—9 ir pagal susitarimą.

Tel. REliance 5-1811
DR. WALTER J. KIRSTUK
GYDYTOJAS IR CHIRURGAS
(Lietuvis gydytojas)
3925 West 59th Street
Val.: pirmad., antrad., ketvirtad. ir penktad. nuo 12—4 v. p. p., 6—8 val. vak. Šeštad. 12—4 val., trečiad. uždaryta.

Tel. ofiso ir buto OLympic 2-4159
DR. P. KISIELIUS
GYDYTOJAS IR CHIRURGAS
4938 W. 15th Street, Cicero
Kasdien 1—3 val. ir 6—8 val. vak., išskyrus trečiadienius.
Šeštadieniais 12 iki 4 popiet.
Atostogose iki liepos 24 d. Reikalui esant kreiptis pas dr. F. Kauną.

DR. IRENA KURAS
GYDYTOJA IR CHIRURGĖ
KŪDIKIŲ IR VAIKŲ LIGŲ SPECIALISTĖ
MEDICAL BUILDING
7156 South Western Avenue
Pirmad., antrad., ketvirt. ir penkt. nuo 11 val. iki 1 val. p.p. ir nuo 6 — 8 val. vakare. Trečiad. nuo 11 val. ryto iki 1 val. p. p., šeštad. 11 val. ryto iki 3 val. p. p.
Ofiso tel. RE 7-1168
Rez. tel. 239-2919

DR. MARIJA LINAS
AKUŠERIJA IR MOTERŲ LIGOS
2817 West 71st Street
Telefonas HEmlock 6-3545
(Ofiso ir rezidencijos)
Valandos pagal susitarimą

Ofiso PR 8-7773 Rez. PR 6-4732
DR. A. MACIUNAS
CHIRURGAS
2858 West 63rd Street
Valandos: pirmad., ketv. 5 — 8 val., antrad. ir penktad. 1 — 4
Priiminėja tik susitarus.

Ofiso HE 4-1818 Rez. PR 6-9801
DR. J. MEŠKAUSKAS
GYDYTOJAS IR CHIRURGAS
Specialybė — vidaus ligos
2454 West 71st Street
(71-os ir Campbell Ave. kampas)
Val.: kasdien 9-11 ryto ir 4-8 v. vak. Šešt. 9 v .r. — 2 v. p. p.

DR. JULIA MONSTAVIČIUS
GYDYTOJA IR CHIRURGĖ
Vidaus ligos
10748 S. Michigan, Chicago 28, Ill.
Telef. ofiso: PUllman 5-6766
Namų: BEverly 8-3946
Priėm. val.. antrad. — ketv. 6—8 v. v.; šeštad. 1—3 v. p. p., Kitom dienom uždaryta.

Tel. ofiso PR 6-7800; Namų 925-7609
DR. A. PUSTELNIKAS
GYDYTOJAS IR CHIRURGAS
SPEC. VIDAUS LIGOS
5159 South Damen Avenue
Valandos: 1-9 v. p. p.
Išskyrus trečiadienį

Telef. 423-2660
DR. E. RINGUS
RENTGENOLOGAS
9760 S. Kedzie Ave.
Val.: pirmad., antrad., ketvirtad. ir penktad. 8 v. r. iki 9 v. v. Treč. ir šešt. 8 v. r. iki 3 v. popiet

DR. ZIGMAS RUDAITIS
SPEC. ORTHOPEDINĖS LIGOS
2745 West 69th Street
Priešais Šv. Kryžiaus ligoninę
VAL.: Pirmad., antr., ketv., penkt. nuo 9 iki 11 v. ryto ir nuo 6-8 v. v. Šeštad. nuo 2-4. Trečiadieniais ir kitu laiku susitarus telefonu:
Telef. REpublic 7-2290
Atostogose nuo liep. 16 iki rugp. 1

DR. ANT. RUDOKAS, Opt.
Tikrina akis ir pritaiko akinius, keičia stiklus ir rėmus
4455 S. California Ave., YA 7-7381
VAL.: 2 v. p. p. iki 8 v. v. kasdien, trečiadieniais uždaryta, šeštadieniais nuo 10 v. r. iki 1 v. popiet.

DR. LEONAS SEIBUTIS
INKSTŲ PŪSLĖS IR PROSTATOS CHIRURGIJA
Ofisas 2454 West 71st St.
Val.: antrad. nuo 2—5 po piet, ketvirtad. nuo 6—8 vak.
Ofiso telef. 776-2880
Rez. telef. PR 9-6730

DR. ALDONA ŠIMKUS
AKIŲ LIGOS IR CHIRURGIJA
PRITAIKO AKINIUS
15542 S. Cicero, Oak Forest, Ill.
Kabineto tel. 687-2020
Namų tel. 839-1071
Vizitai pagal susitarimą.

DR. J. J. SIMONAITIS
GYDYTOJAS IR CHIRURGAS
Adresas: 4255 W. 63rd Street
Ofiso tel. REliance 5-4410
Rez. tel. GRovehill 6-0617
Valandos pirm. ir ketv. nuo 12 iki 2 v. p. p. ir nuo 7- iki 8 v. v.; antr. ir penkt. nuo 12 iki 2 v. p. p. ir vakarais pagal susitarimą.

DR. P. ŠTRIMAITIS
GYDYTOJAS IR CHIRURGAS
Bendra praktika ir chirurgija
Marquette Parko ofisas: 2950 West 71 Street, telefonas 925-8296
Res. tel. WA 5-3099.
Valandos: 10—12 v. ir 7—8 v. vak. Šešt. 10—12 v. ryte.
Kitas ofisas: 4644 South Ashland Ave., tel. CL 4-2896
Valandos: 2—5 v. popiet kasdien Sekmadieniais ir trečiadieniais abu ofisai uždaryti.

DR. VYT. TAURAS
GYDYTOJAS IR CHIRURGAS
BENDRA PRAKTIKA IR MOTERŲ LIGOS
Ofisas ir rez. 2652 W. 59th St.
Tel. PRospect 8-1223
Ofiso val.: Pirm., antr., treč. ir penkt. nuo 2 iki 4 ir nuo 6 iki 8 v. v. Šeštad. 2—4 v. popiet ir kitu laiku — pagal susitarimą.

Of. tel. HE 4-2123. Namų GI 8-6195
DR. V. P. TUMASONIS
CHIRURGAS
2454 West 71st Street
Priiminėja ligonius tik susitarus.
Val. 2—4 p. p. ir 6—8 v. v.
Treč. ir šeštad. uždaryta.
Atostogose iki rugpiūčio 1 d.

Telefonas — GRovehill 6-2823
DR. A. VALIS-LABOKAS
GYDYTOJAS IR CHIRURGAS
Specialybė AKUŠERIJA IR MOTERŲ LIGOS
2524 West 69th Street
Valandos: 1 iki 4 ir 6 iki 8 v. vak.
Šeštadieniais 1 iki 4 val.
Pirmad., antrad. ir trečiad. uždaryta.

Tel. PRospect 6-9400
DR. ONA VAŠKEVIČIUS
(VAŠKAS)
GYDYTOJA IR CHIRURGĖ
6648 So. Albany Avenue
Val., pirm., antrad., ketv. 6—8 v. vak.; penkt. ir šeštad. 2—4 popiet.
Kitu laiku pagal susitarimą.

Tel. ofiso PR 6-6446, rez. HE 4-3150
DR. F. C. WINSKUNAS
GYDYTOJAS IR CHIRURGAS
3107 West 71st Street
Val.. 2 iki 4 p. p ir 7 iki 8 v. v.
Treč. ir šeštad. pagal susitarimą.

Ofiso tel. 767-2141 Namų 636-4850
DR. PETRAS ZLIOBA
GYDYTOJAS IR CHIRURGAS
6449 So. Pulaski Road
Val.: pirmad., antrad., penktad. 1—4 ir 6—8 v. v.; ketvirtad. 5—8 v. v.; šeštad. 10—2 v.

Nedidinkime baubo, nes

FAKTAI RODO KITAIP

Kartais vienur ar kitur pasitaiko pesimistiškų užuominų, kad esą greitu laiku neįmanoma tautoms išsilaisvinti iš sovietinės vergijos, kad komunizmas aktyviai visur veržiasi ir jo bent artimoj ateityje nebus galima nugalėti. Dar daugiau, kai kurie jaunimo kongrese bandė teigti, kad Sov. Sąjunga įsistiprinusi ir padėtis stabilizavosi. Kiti gi teigia, kad pavergtoj Lietuvoj žmonės nekovoja su sistema, bet su rusinimu, kuris esąs pavojingesnis už komunistinę valdymo santvarką. Tačiau tokie teigimai neišlaiko kritikos, nes faktai rodo kitaip. Komunistinė sistema kaip tik padeda vykdyti rusinimo politiką, gi pati sovietinė imperija pergyvena eileilę pralaimėjimų.

*

Tiesa, kad Lietuva yra aplipusi kolonistais rusais kaip erkėmis, kurie išnaudoja Lietuvos liaudį ir už tai gauna net atžymėjimus. Jų "Drauge" jau yra paskelbta šimtai. Tačiau, jei ne komunistinė sistema, būtų daug lengviau prieš tą rusinimą kovoti, nes tada bent kaimas, bent privatūs amatininkai ir ūkininkai būtų laisvi nuo atėjūno priespaudos, kadangi galėtų verstis savarankiškai be jokio Kremliaus atsiųsto viršininko. Jeigu ne komunistinė sistema, būtų lengviau kovoti už spaudos ir religijos laisvę, taigi tuo pačiu ir prieš kolonizavimą. Be abejo, lyg pajuokai leidžiama pavergtojoj Lietuvoj lietuviškoj enciklopedija yra tam, kad pavergtieji naudotųsi rusiškąja, bet taip pat toje enciklopedijoje nėra lietuvių pasižymėjusių laisvajame pasauly, nes tai yra kenksminga daugiau pačiai komunistinei sistemai, negu rusinimui. Toks iškiliųjų lietuvių menininkų, politikų bei mokslininkų nuslėpimas yra kaip tik lietuviškos dvasios Lietuvoje slopinimas, kad gyventojams atrodytų, jog jie yra išduoti ir turi juo greičiau susigyventi su dabartine komunistine santvarka, kurioj rusinimas kaip tik daug lengviau vykdyti, nes kolonistą rusą reikia gerbti komunistinės lygybės vardan. Todėl teigti, kad lietuviams nebesvarbi sistema, o tik rusinimas, yra nesusipratimas, nes komunizmas kaip tik padeda tą kolonializmą vykdyti.

*

Netiesa, kad padėtis stabilizavosi, kad komunizmas jau visur laimi. Kaip tik pastaraisiais metais komunizmą ištiko ir tebeištinka eilė pralaimėjimų. Amerikos politika, kaip nurodo "Chicago American" dienraštis liepos 8 d. savo vedamajame, yra gera ir pasiekusi daug laimėjimų. Nato organizacija yra skydas prieš komunizmo plėtimasi ir nemanoma, kad Prancūzijos pasitraukimas sovietus skatintų į kokius nors žygius. Vakarų Vokietija stipriai apginkluota ir stipriai stovinti JAV pusėje, šaldo visus komunistų kėsinimus. Satelitinės valstybės vis bando kuo daugiau atsipalaiduoti. Komunistiniame pasauly, kilus ginčui, Sov. Sąjunga turi laikyti 40 divizijų prie Kinijos sienos. Azijoje Amerikai užėmus stiprią politiką ir ginant Vietnamą, Malaysia ir Thailandas stipriai stovi vakariečių pusėje, taip pat žiauraus pralaimėjimo susilaukė komunistai Indonezijoj. Amerikiečių karių Vietname tik 40% tekovoja, kiti stato ir po kiek laiko Vietnamas bus pati stipriausia bazė kovai prieš komunizmą, nes ten bus pastatyta modernūs uostai ir aerodromai, galį aprūpinti milijoninę armiją. Nors komunistai ir šaukia Lietuvoje ir kitur melžėjų ir kolchozininkų mitingus, smerkiančius Vietnamo karą, nors atšaukiami sportininkų susitikimai, tačiau tai tėra tik žodžiai. Amerika mala komunistus, ir retas kas šiandien beabejoja Amerikos pergale Vietname. Jos stiprus laikymasis prieš agresorius suteikia daug drąsos kovoj su komunistais ir kitiems kraštams. Tiesa, kad Kuboj yra komunizmas, bet ir jo įtaka Lotynų Amerikoj visai apribota, gi Kubai, kaip ir visur komunistiniuose kraštuose, patenkant į materialinius sunkumus, komunizmas nustojo žavėti kitus Pietų Amerikos kraštus. Ir Afrikoj Ghana išsprūdo iš komunistų rankų ir, jei dar priskaitytume vis išyrančius komunistinius pasaulio jaunimo kongresus, galima būtų pasakyti, kad komunizmas nėra nei taip stiprus, nei taip neklaidingas. Taigi, padėtis nesistabilizavo, komunistinė tironija daugelyje vietų braška ir daugelyje vietų pralaimi. Tai kalba faktai.

*

Visi šie faktai, o jų galima pririnkti daugiau, kaip tik rodo, kad laisvieji kovą turi sustiprinti, kad visa mūsų veikla nėra beprasmiška, kad nėra reikalo didinti komunistinio baubo, nes būdamas nepajėgus išspręsti jokių materialinių problemų, o ypač tempdamas menininkus ant vadinamos socialistinio realizmo linijos, bijodamas laisvo žodžio ir laisvos kritikos, komunizmas vis daugiau nustoja populiarumo, vis daugiau išsigimsta, o laisvę ginančių tautų tvirtas laikymasis pažaboja komunistų agresinius veiksmus. Didžiausias mūsų laisvųjų priešas yra nuovargis ir abejingumas. Nepavarkime ir neabejokime pergale, nes nėra buvę istorijoj fakto, kad melu, žudymais ir apgaule besiremiąs tironas nebūtų nušluotas.

Al. B.

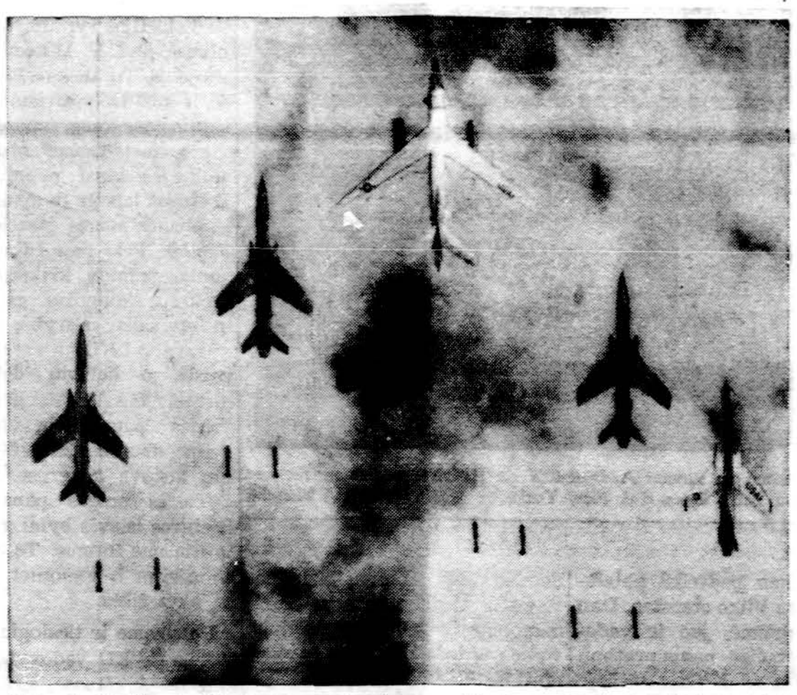

Amerikos lėktuvai virš Šiaurės Vietnamo meta bombas pro debesis, nematydami taikinių, bet juos surasdami radaro pagalba. Radaras naudojamas debesuotomis dienomis ir nakties bombardavimų metu.

GRĖSMINGA ĮTAMPA VIETNAME

GEDIMINAS GALVA

Liepos mėn. pirmoje pusėje Washingtone vyravo pakilios nuotaikos. Jas sustiprino oriniai puolimai Šiauriniame Vietname karinio pobūdžio atsargomis sunaikinti. Vis garsiau ima šnekėti apie JAV pergalę Vietname. Vietkongo gretose esąs jaučiamas nuovargis. Pasak amerikiečių spaudos Šiaurės Vietnamas esąs palaužtas. Nesutarimai Washingtone dėl Vietnamo esą sumažėję. Dalis priešų vėl ima remti prezidento politiką. Dalis šių teigimų tarnauja pasiruošti lapkričio mėn. rinkimams bandant fronto "laimėjimais" paveikti ateinančius rinkimus. Griežtoji karinė linkmė Vietname rado atgarsio. Viešosios nuomonės tyrinėtojai paskelbė, kad nuo liepos mėn. pradžios, per 10 dienų, pritariančių skaičius prezidento politikai padidėjo nuo 42% iki 54%.

Amerikiečiai įsikuria kaimyniniuos kraštuos

Vietnamo nepaskelbtame kare vyksta nematomas žaidimas, lydimas eilės prieštaravimų. Sekretorius Robert McNamara liepos 11 d. paskelbė, kad į Vietnamą būsią siunčiami nauji daliniai. Šiuo metu atvirai šnekama, kad netrukus Vietname kariausią 400,000 amerikiečių.

Dalis amerikiečių įgulų įsikuria kaimyniniuose kraštuose pav. Siame, kuriame jau užtinkamos pilietinio karo užuomazgos. Šis atvejis, rodo, kad Vietnamo karą užbaigus jis gali užsiliepsnoti kituose pietryčių Azijos kraštuose, kuriuose yra dar blogesnės sąlygos kovoti.

Ir prezidento L. B. Johnsono kalba (VII. 12) nepašalina prieš taravimų. Jis kalba apie taiką, tačiau nurodo, kad karas bus tęsiamas iki laimėjimo. Jis įspėja Kiniją, kad nėra prasmės jai įsipainioti į karą ir skelbia, kad Šiaurės Vietnamas negalįs laimėti.

Nepaskelbtojo karo pasėkos

JAV pakilias nuotaikas sudrumstė eilė įvykių. Karo laimėjimas dar šiais metais nenumatomas. Ateinančių metų biudžete vėl reikia skirti milžiniškas sumas karui vesti. Karo užtęsimas reikalauja ne tik ūkinės, bet ir kraujo aukos, kurios tikslingumas ypač jaunime ima kelti abejones. Vietnamo karinės išlaidos turi poveikio į infliaciją, kuri nukanda pensininkams ir biedniems jautrią pajamų dalį.

Vietnamo nepaskelbtas karas tik dabar rado atgarsį. Šiaurinio Vietnamo paskelbimas, kad karo belaisvius laikysiąs eiliniais riaušininkais ir pavesiąs jų likimą teismui imtinai mirties bausme pasmerkti sukėlė nerimą visame pasaulyje. JAV dar labiau gali sustiprinti keršto atkirtį: akis už akį. Bertrand Russell prašo Šiaurinio Vietnamo vyriausybę susilaikyti šio sprendimo, nes dėl jo visa šalis gali tapti dykuma. J. T. generalinis sekretorius Thant nurodo, kad JAV atkirtis galįs iššaukti trečią visuotinį karą ir prašo šį reikalą patvarkyti vadovaujantis Ženevos 1949 m. sutartimi, kuri draudžia karo belaisvių teises pažeisti. Šio klausimo neišsprendus iškyla naujas.

Komunistai nepasiduosią

Šiaurės Vietnamo prezidentas Hošimin, VII. 17, paskelbė: mes niekada nepasiduosime. Jis įsakė vykdyti dalinį karininkų ir atsarginių šaukimą.

Kas glūdi už šių žodžių?

Jis atmeta taikos derybas. Nauji bandymai užmegzti taikos deryboms vėl įmesti į nematomą krepšį. Kas paveikė Šiaurės Vietnamą daryti šį žygį, kuriuo lyg atsakoma JAV prezidentui į jo paskutinę kalbą? Galimas dalykas, kad turėjo Sovietų poveikis ir Varšuvos santarvės narių pasipiršimas padėti Vietnamui. Keistas sutapimas, kad veik tuo pat metu, kai Šiaurinis Vietnamas paskelbė dalinį kariuomenėn šaukimą, Pekinas, neseniai pergyvenęs dalinį kariuomenės šaukimą, esąs pasiruošęs atremti užpuolimus.

Kieno užpuolimą? Ar tai tik atkirtis JAV prezidentui, kuris padarė užuominas, kad Kinija esanti pasimetusi?

Pastaraisiais metais Vietnamo kare vyksta ir nematomas karinis ir politinis žaidimas. Nežiūrint Kinijos ir Sovietų pakaltinimų, kad JAV vykdo "imperialistinį" užpuolimą, vengė tiesiog įsipainioti kare. Abi šalys vis garsiau šneka apie paramą Šiaurės Vietnamai, tačiau iki šio meto nepasiuntė vadinamų savanorių.

Sovietai įsijungė į politinį priešpuolį. Galimas dalykas, kad šį rudenį Maskva pradės didelio mąsto priešpuolį Jungtinėse Tautose kaltinti JAV, nors žodžių srautas neturės didesnės įtakos į mūšių eigą. Kinija vengia tiesioginio įsipainiojimo į karą, tačiau daro žygius sukurstyti naujus frontus pietrytinėje Azijoje.

Visi kraštai vengia visuotinio karo, nors kai kurie neapskaičiuoti veiksmai gali jį įžiebti šioje įtampoje.

Mažųjų valstybių geras pavyzdys

Centro Amerika sparčiai žengia į ūkinę gerovę

P. GAUČYS

Tuo tarpu, kai didžiosios Pietų Amerikos valstybės (Argentina, Brazilija, Kolumbija ir Venecuela) išgyvena politinius bei ūkinius sunkumus, džiuginantį vaizdą sudaro penkios mažosios centro Amerikos šalys (Gvatemala, Nikaragva, Salvadoras, Honduras ir Kostarika), kurios, pabudusios iš gilaus miego, 1958 m. sutarė sudaryti Centro Amerikos bendrąją rinką. Iš pradžių be muitų galėjo būti įvežamas ribotas skaičius prekių. Tačiau 1960 m. jau buvo sutarta tą sąrašą apversti aukštyn kojom: vietoje mažo laisvų nuo muito gaminių skaičiaus, buvo leista beveik viską laisvai įvežti, išskyrus nedidelį sąrašą apmuitinamų prekių, kaip pvz., aliejus, cukrus ir kava, nes kiek viena šalis turi savo aliejaus spaudyklas, o cukrui ir kavai yra tarptautinės kvotos, kurias norėta išsaugoti.

Sutarties vykdymui buvo sudaryta iš ūkio ministerių taryba, Centro Amerikos bankas bei atsiskaitymo rūmai. Centrinis Bankas turi 100 milijonų dolerių kapitalą (75 mil. gauti iš JAV), kuriuo finansuojama pramonė ir naujų įmonių statyba.

Bendroji rinka daug padeda

Bendrąją rinką entuziastingai remia tų šalių pramoninkai, prekybininkai, ūkio organizacijos ir spauda. Kartu su tuo vis labiau siekiama ir politinio suartėjimo ,taip pvz. jau yra panaikintos vizos. Įvairios komisijos derina darbo nuostatus, socialinės apsaugos, sveikatos įstatymus ir skatina turizmą. Jau sutarti pradžios mokyklų vadovėlių tekstai, kurie bus visose penkiose valstybėse vienodi. Taip pat sudaryta ir bendra telekomunikacijos korporacija, koordinuojanti veikiančias tautines sistemas.

Viena svarbiausių problemų, kaip pasiekti darnios raidos, kad viena kuri ar kelios nepasinaudotų daugiau už kitas. Šiuo metu daugiausia turi naudos Gvatemala ir Nikaragva, o ypatingai Salvadoras. Neturtingiausias ir labiausiai atsilikęs iš jų yra Honduras. Jis neturi nei kelių, nei pramonės ,be to, didelė dauguma jo gyventojų tebėra neraštingi. Atsižvelgiant į tai, Hondurui duodama įvairių pirmenybių, ūkinės bei techninės pagalbos.

Šis kraštas, norėdamas veiksmingai prisidėti prie Centro Amerikos spartesnio išsivystymo, paskyrė 35 mil. dolerių, o pačios C. Amerikos šalys sudėjo po 1,5 mil. d. fondui, kurio lėšos bus panaudotos kelių statybai.

Bendroji C. Amerikos rinka, dabar pilnumoje veikianti jau treji metai, sukėlė savotišką revoliuciją ir pažadino naują gyvenimo būdą. Prieš jų ūkinę integraciją jų pramonė buvo labai menka ,tegalėjusi tenkinti tik vietos paklausą. Tarpusavio santykiai buvo labai siauri. Neretai viena šalis kišosi į kitos vidaus reikalus. Praktiškai nebuvo jokio jų tarpe bendradarbiavimo.

Bananų respublikos

Prieš ūkinę integraciją C. Amerikos valstybės buvo žinomos kaip bananų respublikos. Dauguma gyventojų vertėsi žemės ūkiu, daugiausia augindami bananus, kavą, medvilnę ir cukrines nendres, skiriamas eksportui. Nors jų žemė laikoma viena derlingiausių pasaulyje ir laimingu būdu jų klimato zonos įvairuoja nuo vidutinio iki atogrąžų, daugumą maisto jos turėdavo atsigabenti iš užsienio. Pradėjus kurtis pramonei ir bežemiams besikeliant į miestus, gyventojų išmaitinimo problema verčia daugiau dėmesio kreipti į duoninius javus. Tačiau šiuo metu pirmenybė teikiama pramonei, nes tik ji gali duoti darbo bedarbiams ir bežemiams, pakelti gyventojų lygį ir sudaryti užsienio valiutos išteklius importui apmokėkėti.

Prieš šešerius metus visų C. Amerikos valstybių prekyba tesiekė 3 mil. d. Ūkio žinovai laukė, kad apie 1968 m. ji pasieks 100 mil. d. lygį. Tačiau 1964 m. ji jau prašoko 130 mil. d., o šiais metais, laukiama, pasieks 150 mil. dol. Jeigu prieš šešerius metus žemės ūkio gaminiai sudarė 59%, o pramonės 41%, tai 1965 m. žemės ūkio gaminiai nukrito iki 34%, o pramonės pakilo iki 66%.

Ūkinis klestėjimas

Šiuo metu C. Amerikos valstybės išgyvena didelį ūkinį klestėjimą. Miestuose vyksta sparti namų statyba, atidaromos naujos įmonės, krautuvės, restora-

(Nukelta į 4 psl.)

Spaudoj ir gyvenime

ŽMONĖS GALĖS GYVENTI MĖNULY

Vienas iš pirmaujančių specialistų tolimųjų erdvių raketų srityje — Wernhern Von Braun — laikrašty "Die Welt" 117-nry parašė straipsnį užvardintą "1970 m. jau būsime ant Mėnulio?"

Straipsnį pradeda mintimi: dvidešimtamečiams dabarties gyventojams bus savaime suprantamas dalykas, kad žmonės gyvens Mėnulyje pastoviose sodybose. Anot Brauno, Mėnulio paviršiuje mokslininkai, inžinieriai, technikai turės savo stebėjimo stotis. Erdvės laivais jie vieni kitus lankys, o mažesnėms kelionėms naudos Mėnulio paviršiumi vykstančius vežimus. Jų uždavinys bus tyrimai, bet taip pat ir gynybos bei pramonės uždaviniai.

Maistu daugumoj galės jie apsirūpinti, o atsivežę vandenį galės išvalę vėl ir vėl naudoti. Augindami augalus, jie galės reikiamą deguonį jų pagalba sau palaikyti. Atmosferos nekliudoma astronominė observatorija galės gerai stebėti saulę ir žvaigždes. Tai bus visiškai suprantamas dalykas 2.000 metais.

Bet dabar dar reikia sukombinuoti kelionę į Mėnulį ir atgal. Tam amerikiečiai ruošia Saturno V raketą, kuri, Apollo mašinos varoma, pirmą kartą bus paleista 1967 m. Pirmas tos raketos skridimas su žmogumi numatomas 1968 m., o žmogaus nutūpimas ant Mėnulio — 1970 m.

Saturno raketa įstengs į orbitą iškelti 126 tonų svorį; į Mėnulį galės nunešti 40 tonų krovinio. Taigi Saturno V viena raketa galės daugiau į orbitą nunešti negu iki šiol visos amerikiečių NASA raketos yra padariusios drauge.

Paruošiamieji darbai jau yra baigti. Susekta, kad ligšiolinis baiminimasis dėl kelionės į Mėnulį daugumoje yra be pagrindo. Astronautai iš erdvių sugrįžo be jokio blogo poveikio į jų organizmą.

Anksčiau buvo baiminamasi, kad meteoritai gali sudaužyti erdvės laivą. Dabar patirta, kad toks atsitikimas gali įvykti tik kartą per šimtą metų...

J. Daugl.

TAIP ATRODO ITALIJOJE

DR. JULIUS ŠIMAITIS

Apžiūrėjome ir gražią Castel Nuovo pilį, kuri buvo pastatyta netoli pajūrio 1279-1282 metais, karaliui Karoliui d'Anjou įsakius. Šią pilį puošia Triumfo arka, pastatyta 1455-1458 metais karaliaus Alfonso I garbei. Rūmai buvo neperseniai restauruoti.

Sustojome aikštėj — Piazza della Borsa pasigėrėti gražiu Neptūno fontanu.

Ilgesnis mūsų sustojimas buvo Nacionaliniame muziejuje, kuris seniau buvo vadinamas Museo Burbonico. Jis buvo įsteigtas 1790 metais po to, kai Ferdinandas II padovanojo Fernese skulptūrų kolekciją ir iškasenų iš Pompėjos, Herkulano ir kitų vietovių, kurias jis paveldėjo iš savo tėvo. Apatiniame muziejaus aukšte matėme didelę bronzinę statulą "Merkurijus ir šokanti nimfa" ir garsią Fornese skulptūrų kolekciją, kaip Toro Fornese (Fornese jautis). Ši skulptūra vaizduoja Dirkės užmušimą, Amphionui ir Zethui pririšant ją prie laukinio jaučio ragų. Toro Fornese skulptūra buvo rasta Karakalos pirtyse 1574 metais, ir manoma, kad ji buvo padaryta 50 metais prieš Kr. gimimą. Taip pat matėme Fornese Herkulį, Junoną ir kitus. Apžiūrėjome mozaiką, freskus ir papuošalus, iškastus Pompėjoj. Taip pat matėme didelę porcelano, kristalo, ginklų, itališkų ir graikiškų vazų kolekciją.

Nuvykome pasižiūrėti San Carlo operos rūmų, kurie yra skaitomi didžiausi Europoje (po jų eina Milano Scala). Rūmai, kurie buvo pastatyti prie karaliaus Karolio III, buvo gaisro sunaikinti. Dabartiniai rūmai buvo pastatyti 1816 metais.

Sustojome prie didelių universiteto rūmų, kurie buvo pastatyti 1906 metais. Gidas mums priminė, kad Neapolyje universitetas buvo įsteigtas 1224 metais prie Fridriko II ir jame dėstė šv. Tomas Akvinietis.

Neapolyje yra 237 bažnyčios ir 57 koplyčios. Jos labiau pasižymi vidaus dekoracija negu architektūros grožiu. Pirmiausia nuvykome apžiūrėti Šv. Januariaus didelę gotiko stiliaus katedrą, pastatytą tarp 1272-1323 metų toje vietoje, kur seniau stovėjo šventykla, paskirta Neptūnui ir Apolonui. Katedra yra laikoma labai aukštoj pagarboj, nes joje yra Neapolio patrono šv. Januariaus relikvijos: kūnas ir kraujas. Jo kūnas ilsisi koplyčioje po didžiuoju altoriumi, o sidabrinis indas su jo krauju yra šios bažnyčios (Capella del Tesoro) koplyčioje, kuri buvo pastatyta jo garbei, kaip padėka už Neapolio apsaugojimą 1527 metais "nuo bado, maro, karo ir Vezuvijaus ugnies". Gidas tvirtina, kad šventojo kraujas tris kartus per metus suskystėja ir pagal jo lėtą arba greitą suskystėjimą žmonės sprendžia apie gerus arba blogus laikus. Periodiško kraujo suskystėjimo fenomenas mediciniškai nėra išaiškintas. Katedroj matėme popiežiaus Inocento IV ir karaliaus Karolio Anjou sarkofagus.

Bažnyčia San Domenico Maggiore buvo pastatyta prie Karolio II 1289 metais, bet vėliau ji buvo restauruota. Bažnyčioje matėme gražių ir brangių renesansinių skulptūrų. Prie jos esančiame vienuolyne yra išlikusi šv. Tomo Akviniečio celė.

Kartūzų vienuolyne esanti Certozos bažnyčia buvo pastatyta XIV a. ir restauruota XVIII a. Ši bažnyčia yra paversta meno muziejumi. Joje teko matyti Reni, Guido, Caravaggio, Lanfranco, D'Arpino, Solimeno, Luca Giordano ir kitų menininkų kūrinius. Nuo balkono matėme gražią miesto panoramą.

Bažnyčia San Giovanni a Carbonara buvo pastatyta 1343 metais. Ji buvo padidinta prie karaliaus Vladislovo 1400 metais. Joje yra daug vertingų skulptūrų ir du sarkofagai: karaliaus sarkofagas buvo padarytas skulptoriaus Andrea da Firenze 1428 metais, kitame sarkofage ilsisi Gianni Garacciola, kurs buvo nužudytas 1432 metais.

Bažnyčioje S. Angelo a Nilo matėme kardinolo Brancaccio sarkofagą. Darbas Donatello ir Michelozzo (1426-1428).

Paskutinis sustojimas buvo "Galleria Umberto II". Ji buvo pastatyta 1890 metais lotynų kryžiaus formos ir labai primena mano matytą Milane "Galleria Vittorio Emmanuelo". Pastatas yra 125 pėdų aukščio. Ji turi stiklinį stogą ir marmuro grindis. Žemutinėje pastato dalyje yra kavinės; iš jų veržiasi stiprios kavos kvapas ir girdisi švelnios muzikos garsai. Krautuvės, restoranai ir barai užima irgi žemutinę pastato dalį. Antrame aukšte yra visokios įstaigos.

(Bus daugiau)

DVEJI METAI KRIKŠČIONIŠKOSIOS DEMOKRATIJOS VADOVYBĖJE

Pasikalbėjimas su Lietuvių krikščionių demokratų sąjungos pirmininku Algirdu J. Kasulaičiu

Lietuviškoji krikščioniškoji demokratija mažais dažais sudygo Lietuvoje jau prieš šimtmetį. Šakomis išplito nepriklausomybės atstatymo prieaušryje ir žiedais puošėsi laisvos valstybės atstatymo kūryboje. Šiandien ji irgi gyva ir gaji, nors egzistuoja vergijos sutemose ir laisvojo pasaulio indiferentizme.

Neseniai sukako dveji metai, kai LKDS vadovauja jau Vakarų aukletinis, didesnę dalį savo gyvenimo praleidęs pirmiėje emigracijoje, jaunosios kartos vyras Algirdas J. Kasulaitis. Lygindamiesi gi laprasmius jaunimo metus, krikščionys demokratai jau prieš dvejus metus patikėjo savo vadovybę vienam savo jauniausiųjų vadų. Sukakties proga A. J. Kasulaitis pasidalino mintimis su korespondentu.

— Ar negaila pastangų politiniam darbui emigracijoje?

— Jokiam geram darbui pastangų negaila. Tie, kurie turime palankimą politikai, dirbame ne mažiau svarbų darbą. Šiandienos gi lietuviška politika yra visu savo svoriu nukreipta į pavergtos tėvynės laisvinimo darbą. Šis gi yra pats pagrindinis kiekiveno lietuvio uždavinys. Čia, ir tik čia yra politinės emigracijos esmė. Visa kita yra tik priedėliai, šalutiniai užsiėmimai, tiesa, svarbūs pakeliui į laisvą ir nepriklausomą Lietuvą. Laisvinimo kova iš esmės yra politinė kova — be politinių grupių ir politikų ji būtų sunkiai įmanoma.

— Savo kadencijos pradžioje pasistatėte eilę uždavinių. Kaip jie gyvendinami?

— Negaliu skųstis. Sąjungos gyvenime stengėmės padaryti eilę atmainų. Kiek galima, konsoliduojame pačią organizaciją savybėje. Leidžiame dažnesnius aplinkraščius ir reguliarius biuletenius. Perkėlėme atgal "Tėvynės sargą" į New Yorką. Palaikome glaudesnius ryšius su būriu krikščioniškosios demokratijos vadų, išsisklaidžiusių po visą platųjį pasaulį. Bandėme ir bandome surasti naujų santykiavimo ir bendradarbiavimo formų su kitomis politinėmis grupėmis, ypač su Lietuvių Fronto bičiulių rezistencine organizacija — daugelį vienų ir kitų jungia asmeniniai, ideologiniai ir pasaulėžiūriniai ryšiai. Nauju žvilgsniu žiūrime į jaunimo įtraukimą sąjungos veiklon. Esame kai ką toje srityje atlikę. Esame nustatę metmenis ir santykiams su vietos visuomene pagyvinti.

— Kaip žiūrite į Vliką apsijungimo perspektyvoje?

— Krikščionys demokratai Vlike dalyvauja nuo jo sukūrimo. Apsijungimui KD dirbo nuo širdžiai ir tiesioginiai (Stasys Lušys dalyvavo apsijungimą realizavusioje komisijoje). Apsijungimu džiaugėmės ir džiaugiamės, kaip sveikos ir brandžios politinės minties laimėjimu prieš drumzles ir individualistinius potroškius. Apsijungimo protokolas yra giliai prasmingas jau vien dėl to, kad teisingai išryškino Vliko prigimtį, kas yra nepaprastai svarbu tokiose sąlygose, kokiose mes gyvename. Apsijungimo faktas yra labai teigiamas reiškinys.

Tačiau vienai didelei problemai — politinei vienybei — išnykus, neišnyko eilė kitų, o atsirado ir naujų. Jau pirmuose Vliko seimo, tarybos ir valdybos posėdžiuose krikščionys demokratai pateikė eilę motyvuotų tezių ir konkrečių pasiūlymų likusioms ir naujoms problemoms spręsti, kaip tai padarė ir kai kurios kitos grupės. Vliko dauguma, deja, ne visus pasiūlymus priėmė. Kantriai dirbame toliau — vienybei ne tik galima, bet kartais ir reikia daug ką paaukoti. Šiandien jau daug didesni būriai politikų, publicistų ir laikraščių mato tas pačias problemas, kurias LKDS kėlė prieš dvejus metus.

— Kokios yra ryškesnės problemos šiandien Vlike?

— Viena, nereikia maišyti Vliko institucijos su jos vadovybe ar joje dalyvaujančiomis organizacijomis. Kaip minėjau, Vliku mes galime didžiuotis. Jis gimė Lietuvoje, politinės lietuvių bendrijos lopšyje. Jis šiandien yra visų pripažįstamas, kaip aukščiausias lietuvių tautos politinės valios reiškėjas ir vykdytojas, jai pačiai tų funkcijų atlikti negalint. Ši teisinga samprata yra nepaprastai teisiškai ir praktiškai svarbus faktas tiek lietuvių politinei bendrijai, tiek pačiai laisvės kovai. Šia prasme lietuviai gali tik džiaugtis ir privalo Vliką remti kuo daugiausiai.

A. J. Kasulaitis

Antra, kai kurios vlikinės problemos. Nėra jos visos principinio pobūdžio, bet nebūtinai ir menkos. Jau nuo pat pradžios nesusipratimu padvelkė pateiktasis naujas Vliko statutas. Dauguma jį priėmė, juo ir vadovaujamės, tačiau nesusipratimu jis ir tebėra. Niekur viešoje spaudoje jis ir šiandien nėra paskelbtas, nors gal būtų ir prasminga. Kiek keista yra, kad Vlikui iki šiandien vadovauja jau garbingo amžiaus sulaukęs vyras, kuris pirmininkauja dar dviems centriniams organams. Vienai iš tų organizacijų vadovauti reikia milžiniškų pastangų ir pasiaukojimo, o ką bekalbėti apie tris. Kodėl vienam žmogui viską užkrauti? Kodėl taip atsitiko ir kodėl taip yra, sunku pasakyti. Bet pats faktas yra problematinis.

Politinis apsijungimas sudarė sąlygas išspręsti ir eilei strateginių bei taktinių klausimų. Tačiau iki šiol iš Vliko vadovybės nesulaukėme nei bendresnio politinės strategijos plano, nei atskirų taktinių direktyvų. Vienybės bazė šiai problemai negelbėjo.

Sunku suprasti ir kai kurių politinių bei finansinių junginių tolimesnę egzistenciją, apsijungimui įvykus. Kai kurioms grupėms Vlike dalyvaujant, bet šalia atskiruose bendruose junginiuose dirbant, tikrai nesudaromos tinkamos psichologinės nuotaikos nuoširdžiai vienybei ir bendradarbiavimui klestėti.

Reta ir konkretesnės veiklos inspiruojančių pavyzdžių. Pastaraisiais dvejais metais išeivijoje vyko ir vyksta pasigėrėtinai judrūs, kartais net didžiai kūrybingi, subruzdimai. Tačiau ne lengva susidaryti įspūdį, kad šios gaivesnės prasmingos veiklos bangos nekyla Vliko gremijume, bet ateina iš kitur ir jį patylomis pralenkia.

Labai ir labai neramina faktas, kad keli aukščiausi Vliko vadovybės nariai, pasirašę Vliko apsijungimo protokolą su jo teisingais Vliko prigimtį liečiančiais teiginiais, nenustoja tuos teiginius neigti. Atrodo, kad demokratinių rinkimų būdu pareigų ir atsakomybės prisiėmimas, nors formaliai nepriešiekus, vistiek uždeda moralinę pareigą ginti institucijos interesus. Tik, deja, kai kas turi skirtingą sampratą.

Pagaliau labai rūpi, kad Vlikas visuomet būtų savarankiškas ir autentiškas laisvės kovos vadas. Tendencijų ir pavojų yra visokių. Didžiųjų galybių artimieji interesai nevisuomet sutampa su mūsaisiais. Savarankumas mums yra tiek būtinas, kiek pati laisvė, už kurią kovojame. Budrumo šioje srityje niekad nebus per daug.

Iškėliau tik kelis klausimus, kurie rūpi. Ir ne tik man vienam. Eilė kitų grupių vadovų panašių išvadų priėjo. Pagaliau keli vedamieji Darbininke ir Tėviškės Žiburiuose eilę sąryšinių klausimų yra kėlę. Galiu pasidžiaugti, kad tie vedamieji buvo gilios politinės įžvalgos ir pozityvios kritinės publicistikos gražūs pavyzdžiai. Pozityvi kritika yra demokratinio valdymosi vienas esminių elementų.

— Kokie ryšiai jungia LKDS su pasauline krikščioniškąja demokratija?

— LKDS yra savarankiška, nepriklausoma ir grynai lietuviška banga milžiniškoje pasaulinėje krikščioniškosios demokratijos srovėje. Stebime kitų kraštų krikščioniškosios demokratijos gyvenimą, progresą ir naujas mintis bei metodus. Kiek įstengiame ir patys aktyviai dalyvaujame tarptautiniame KD gyvenime ir veikloje. LKDS yra pilnateisis narys tiek Europos, tiek Vidurio Europos KD sąjungose, tiek pasaulio KD organizacijoje, kuriai, be minėtų, dar priklauso Pietų Amerikos KD sąjunga. Lietuviai KD net užima vadovaujančias vietas: dr. K. Šidlauskas ir Pr. Vainauskas Vidurio Europos sąjungoje, A. Venskus — VE jaunimo komitete ir Europos jaunimo taryboje. Veikia ir kiti — dr. P. Karvelis pačiuose aukščiausiuose Vokietijos vyriausybės sluoksniuose, prel. V. Mincevičius Italijoje, E. Turauskas Prancūzijoje ir kiti. Dalyvaujame ir tarptautiniuose kongresuose, kur ne vieną kartą mūsų atstovų rezoliucijos buvo priimtos baze Lietuvos laisvės ir apskritai antikomunistiniams pareiškimams skelbti. Pvz. praėtų metų pasaulio jaunųjų krikščionių demokratų kongreso garbės komitete šalia valstybių vadų figūravo ir LKDS pirmininko pavardė, o lietuvių delegacijos pirmininkas A. Venskus buvo vienas pagrindinių kalbėtojų šame daugiau kaip 30 valstybių atstovų kongrese.

Tokias progas panaudojame Lietuvos laisvės bylai ginti tarp tautiniame forume. Tą bylą ginsime visur ir visuomet, kol mūsų akys žibės.

Palaikome ir tiesioginius santykius su KD vadovybėmis atskiruose kraštuose, tiek per atstovus, tiek per sąjungos centro komitetą. Pastarųjų kelių mėnesių bėgyje pasiuntėme specialius memorandumus Jungtinių Tautų komitetui, tyrinėjančiam kolonializmą, kai kuriems JAV senatoriams ryšium su rezoliucijos pravedimu, tuo pačiu reikalu atskirai sen. J. William Fulbright, Vatikano valstybės sekretoriui kardinolui Cicognani, lenkų KD pirm. Popiel, Prancūzijos prezidentui de Gaulle, Austrijos kancleriui dr. Klaus, Čilės prezidentui dr. E. Frei ir kt. Su pastaraisiais dviem valstybės vyrais (abu krikščionys demokratai) yra užmegzti net pastovesni ryšiai, kuriuos jie mielai palaiko. Lietuvos sukilimo 25 metinėse ir baisiojo birželio proga LKDS išsiuntinėjo specialų memorandumą eilei vyriausybių, tarptautinėms KD organizacijoms, viso pasaulio KD partijų vadovybėms ir visiems KD jaunimo organizacijų centrams. (KD veikia virš 30-je valstybių, o kai kurie nepriklausomi Afrikos kraštai turi jau irgi nors mažus, bet gyvus KD židinius).

Visi šie memorandumai ir raštai turi tik vieną tikslą: neleisti Lietuvos laisvės bylai patekti užmarštin ir surikiuoti į mūsų laisvės kovos gretas kiekvieną žmogų, kur ir koks jis bebūtų.

— Kokiu keliu žengiate lietuviškosios emigracijos gretose?

— Dešimtimis tūkstančių neskaičiuojame nei narių, nei pinigų, tačiau stengiamės dirbti kiekvienoje vagoje bendriesiems dirvonams purenti. Vlike — Lušys, Pavergtose tautose — Vainauskas, Pasaulio katalikių moterų organizacijoje — Venskuvienė, Alte — Šimutis, Rudis, Šidlauskas, Balfe — Dzikas, Tautos Fonde, Batune ir daug kitur — Balkūnas, Lietuvių fonde — Rauckinas ir Šimaitis, Katalikų federacijoje — Kleiva, PLB — Staniškis, anksčiau Matulionis ir daug kitų, — tai vis plačiosios ir gaivalingos krikščioniškosios demokratijos srovės žmonės, nuoširdžiai ir sunkiu darbu įsijungę į lietuviškojo gyvenimo verpetą.

— Kaip žiūrite į Jaunimo kongresą?

— Kaip vyresnis brolis į jaunesnį — su džiaugsmu ir mažute baime, kuri paprastai išgaruoja, kai jaunesnis ne kartą pasirodo geriau, kaip vyresnis. Džiaugiuosi ir tikiu, kad jaunimas ne tik pats atsigaivino lietuvybės verpete, bet entuziazmu užkrėtė ir vyresniuosius. Tikiu, kad jaunimas užims savitas pozicijas, bet bendrame laisvės kovos fronte jie pasipuoš trispalvėmis, o ne baltomis pasidavimo vėliavomis, kurias jiems kiša kai kurie pensijai pasiruošę ir sentimentaliam miražui neatsispirią vadeivos. Tikiu jaunimu, nes tikiu ateitį laisvą ir nepriklausomą, krikščionybės ir demokratybės ataudais apaustą savo tėvynės ateitį.

P. B-s

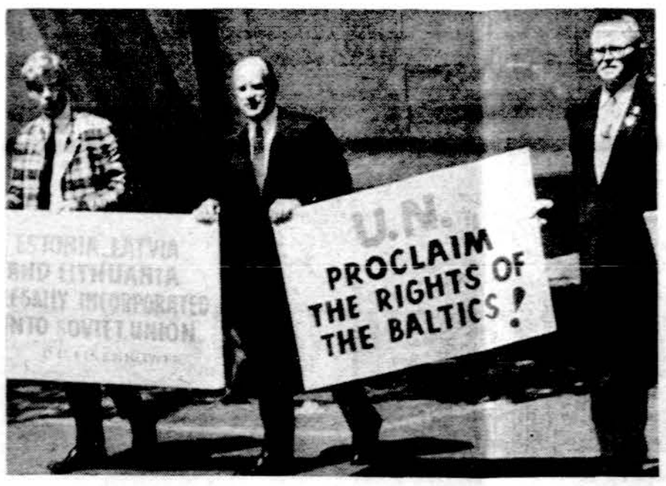

Dr. K. Valiūnas su sūnumi Andriumi ir dr. Radzivanas demonstracijose prie Jungtinių Tautų liepos 8 d. New Yorke. **Nuotr. V. Maželio**

Jeigu jums reikia

GRAŽIŲ VIZITINIŲ KORTELIŲ

kreipkitės į "Draugą", kuris spausdina tokius talykėlius gražiai, greitai ir prieinama kaina.

DRAUGAS

4545 W. 63rd St., Chicago 29, Ill.

Telefonas: LU 5-9500

Apsimoka skelbtis DRAUGE

nes jis plačiausiai skaitomas lietuvių dienraštis. Ši skelbimų kainos visiems prieinamos.

PRIEŠ 50 METŲ

"Draugas", 1916 m. liepos 21 d.

Iš L. Vyčių seimo. Seimas įvyko Wilkes Barre, Pa. Jis buvo gausingas ir įvairus savo pramogomis. Su vaidinta operetė, kurioje vaidino ir dainavo jauna dainininkė Marjona Kižytė iš Pittston, Pa. Režisorius kun. J. Miliauskas, o dirigentas Antanas Sodeika, Šv. Juozapo par., Scranton, Pa., vargonininkas. Suruoštas puikus banketas Redington viešbutyje. Į L. Vyčių centro valdybą išrinkti: Jonas Karosas pirmininkas, Juozas Šaliūnas raštininkas ir Povilas Mulevičius iždininkas. Dvasios vadas kun. J. Vaičiūnas. Seimas nutarė organą "Vytį" leisti savaitraščiu.

Sunkus gyvenimas Lietuvoje. — Sugrįžęs iš Šveicarijos į Angliją M. Yčas, Rusijos dūmos atstovas, pasakojo kalbėjęs su Amerikos lietuvių atstovais dr. Julium Bielskiu ir kun. dr. V. Bartuška, kurie sugrįžo iš Lietuvos. Juodu sako, kad vokiečių valdžia Lietuvoje esanti žiauri. Be kitų gyventojų apsunkinimų, ji draudžia kepti duoną namie. Visi turi ją pirkti. Tačiau daugiau kaip pusės svaro duonos vienam žmogui neleidžia pirkt. Drabužių, apavų ir keroseno ir už pinigus negalima nupirkti. Visur siautėjąs didelis skurdas.

MAŽŲJŲ VALSTYBIŲ PAVYZDYS

(Atkelta iš 3 psl.)

nai. Smarkiai auga vidurinis luomas, daugiausia turįs naudos iš bendros rinkos. Nepaisant didelio pagerėjimo, C. Amerika turi išspręsti dar ne vieną sunkią problemą. Jų pirmoje eilėje stovi žemės reforma. Kavos, bananų ir cukrinių nendrių plantacijų sėkmingam išnaudojimui reikia didelių plotų, kuriuose JAV firmos naudoja modernias mašinas ir naujausius pagerinimus, surinktus derlius išvežtiems į JAV. Tuos plotus suskaldžius į mažus sklypus, bijoma, kad smuks jų našumas.

Taip pat kelia rūpestį ir galimumas, kad artimiausioje ateityje vidaus rinka (apimanti 12 milijonų gyventojų) gali prisisotinti naujai sukurtos pramonės gaminiais, jeigu nebus surasti kiti suvartotojai. Šiuo metu gyventojų pajėgumas žemas. Kiekvienas hondurietis turi 220 dol. metinių pajamų, o kostarikietis — 410 d.

Be JAV, Centro Amerikai daug padeda ir jos kaimynė Meksika, kuri pasirodė dosnesnė ir už JAV, nes ji savo kapitalus (nors ir daug kuklesnius) duoda žymiai palankesnėm sąlygom. Be to, meksikiečiai padeda kaimynam ir savo patyrimu steigiant pramonę primityviškose sąlygose. Jie geriau supranta jų problemas ir veiksmingiau pagelbsti, nes bendra kalba irgi lengvina susipratimą.

Šiaip ar taip C. Amerika išėjo į pažangos kelią. Jeigu jai pavyks pajvairinti bei išplėsti eksportą į kitas šalis, bendroji rinka galės pati viena laikytis netgi ir tuo atveju, jeigu JAV ilgainiui nutrauktų savo pagalbą.

IŠKILMĖS BOGOTOJE

Šv. Tėvo pašventintas kertinis akmuo, paimtas nuo šv. Petro kapo, iškilmingai buvo įmūrytas naujos šventovės pamatuose, kuri statoma Kolumbijos sostinėje Bogotoje sekančiais 1968 m. tenai įvykstančio tarptautinio Euoharistinio kongreso atidarymui. Kertinio akmens įmūrijimo apeigas atliko Bogotos arkiv. kardinolas Louis Concha, dalyvaujant ir Šv. Tėvo nuncijui Juozapui Paupini.

— Panamos kanalo pajamos 1965 m. susižeidė aikštėse bežais negu 1964 m.

MARQUETTE PARK -- AMERIKOS LIETUVIŲ SOSTINĖJE

CHICAGO SAVINGS

AND LOAN ASSOCIATION

6245 SO. WESTERN AVE. CHICAGO, ILL. 60636 TEL. GR 6-7575

MOKAME 4½% už investmentų sąskaitas

CHICAGO SAVINGS AND LOAN BENDROVĖ, viena tarp žymesniųjų krašto finansinių įstaigų, aptarnauja šios apylinkės gyventojus pavyzdingai, saugiai ir pelningai jau virš 41 metus, visada prisilaikydama saugumo ir išmokėdama palyginamai aukštą dividendą. Mes nesiveržiame tapti pačia didžiausia bendrove, bet stengiamės būti stiprūs finansiškai ir teikti pačius geriausius patarnavimus mūsų taupymo ir skolinimo nariams.

Mes bendradarbiaujame su vietinėmis lietuvių organizacijomis, noriai prisidėdami darbais ir finansais, kad galėtų pasiekti geresnių gyvenimo sąlygų. Kviečiame visus taupymo ir paskolų reikalais kreiptis į Chicagos Taupymo ir Skolinimo Bendrovę, išaugusią į virš $53,500,000.00 turto įstaigą.

JOHN PAKEL, direktorių tarybos ir bendrovės prezidentas

ŠTAI NARIAMS TEIKIAMAS MŪSŲ PILNAS PATARNAVIMAS

- Insured Family Savings
- College Bonus Savings
- Christmas Club Savings
- Vacation Club Savings
- Home Mortgage Loans
- Home Improvement Loans
- All Types of Insurance
- Sell and redeem U. S. Bonds
- Safety Deposit Boxes
- Free Community Rooms for your organization meetings. (Free Coffee)
- Cash checks and pay all family bills with our special money order checks. No service charge to members
- U. S. Postal Stamps Machine Service
- We sell Travelers Checks
- Save-by-mail Kits
- Notary Public Service
- Two Large Free Parking Lots
- Free Theatre tickets two Saturdays monthly for your children and mothers
- Christmas party with gifts to College Bonus Members

PATOGIOS VALANDOS:

MONDAY	12:00 P.M. — 8:00 P.M
TUESDAY	9:00 A.M. — 4:00 P.M.
WEDNESDAY	Closed All Day
THURSDAY	9:00 A.M. — 8:00 P.M.
FRIDAY	9:00 A.M. — 8:00 P.M.
SATURDAY	9:00 A.M. — 12:30 P.M.

DETROITO ŽINIOS

MOKSLO KELIU

Dalia Briedytė Detroito namų — nejudomojo turto prekybininko Juozo Briedžio duktė, — šiemet baigusi neorganinės chemijos kursą ir gavusi bakalaurės laipsnį, ir toliau uoliai tęsia studijas Detroito katalikiškajam universitete.

Apie ją labai palankiai rašo "The Detroit News" birželio 24 d. Jaunoji mokslininkė toliau mokosi magistrės laipsniui gauti ir, be to, dirba minėtame universitete chemijos laboratorijoje prof. dr. D. J. Kenney asistente. Ji daugiausia dirba "transition metal vomplexes" srity.

"The Detroit News" korespondentas domėjosi, kodėl jauna lietuvaitė pasirinko savo gyvenimui griežtųjų mokslų sritį — chemikės karjerą. Juk šiai mokslo sričiai ypatingas dėmesys atkreiptas tik 15—20 metų bėgyje. Šios mokslo šakos pradininku laikomas Alfred Werner, kuris 1913 metais buvo apdovanotas už cheminius atradimus Nobelio premija. Jo sugrupuotos ir detalizuotos naujos teorijos apie chemijos koordinacijos galimybes. Šiuo metu tyrinėtojai tęsia cheminių reakcijų studijas su dideliu pasisekimu ir didele nauda praktiniam pritaikymui.

Korespondentas Jean Pearson užklausė Dalią Briedytę, kas ją paskatėmėjo pasirinkti chemiją savo gyvenimo karjerai?

Ji atsakė: "Kadangi aš gyvendama pavergtoje Lietuvoje mokiausi gimnazijoje, kur buvo kreipiamas ypatingas dėmesys į griežtuosius mokslus". (Prieš 6 metus, tėvo Juozo Briedžio rūpesčiu, Daliai su motina pavyko pasiekti Ameriką ir apsigyventi tėvo pastogėje, Detroite.).

"Be to, kai atvykau Amerikon anglų kalbos sunkumai greičiausiai bus prisidėję prie to, kad buvau priversta pasirinkti šią mokslo šaką. Mano įsitikinimu chemija ar kiti griežtieji mokslai, arba jų kalba, yra tarptautinio pobūdžio."

— Tačiau kodėl būtinai pasirinkote chemiją? — paklausė Jean Pearson.

"Todėl, kad aš turėjau gana stiprų matematinį — ir fizikos mokslų pagrindą".

— Galėjote pasirinkti ir biologiją ar ką kitą? — užklausė korespondentas.

"Ak, ne... nors biologija domiuosi ir šią mokslo šaką vertinu, bet man atrodo, jog jokiu būdu negalėčiau ne tik didelių, bet ir mažų gyvulėlių pjaustyti, žudyti..."

"The Detroit News" korespondentas savo interview tuo ir baigė.

ŠVENTĖ DAINAVOJE

Liepos 31 dieną Dainavos jaunimo stovykla minės dešimtmetį. Minėjimas prasidės 11 val. ryto iškilmingomis pamaldomis. Po to seks meninė programa. Ją atlidys jaunosios stovyklautojos, vadovaujamos Nekalto Prasidėjimo seselių. Po svečių pagerbimo bus pramoga ir dovanų paskirstymas tiems, kurie jau turi nusipirkę ar dar nusipirks Dainavai paremti bilietėlius. Administratorius ir Detroito globos komitetas laukia kuo daugiausia svečių.

VASARIO 16 GIMNAZIJOS REIKALAI

Penktadienį, liepos 22 d., 8 val. v. Lietuvių namuose Vasario 16 gimnazijos reikalu pranešimą padarys mokyt. F. Skėrys, kartu parodydamas paveikslų iš tos gimnazijos gyvenimo. Suinteresuotieji taip pat galės pamatyti revizijos aktus apie gimnazijos statybą ir atskaitomybę.

Audronis Vilūnas atvykęs su Kolumbijos delegacija į Jaunimo kongresą, dabar svečiuojasi Detroitę. Savaitę praleidęs Dainavoje, dalyvavo Chicagoje Jaunimo kongrese, matė operą "Lokį" ir žavėjosi Dainų šventė ir vėliau dalyvavo New Yorke įteikiant peticiją Kolumbijos atstovybei prie Jungtinių Tautų.

SOLIDARUMO ĮNAŠAI

LB Detroito apylinkės valdyba šį mėnesį prašo visus detroitiečius atsiminti bendruomeninius uždavinius ir surasti vieną kitą dolerį solidarumo mokesčiui, kurį priiminėja valdybos kasininkas V. Bauža ir valdybos nariai.

LIETUVIŠKA ŠEIMA

Du Detroito jaunuoliai Gina Staniulytė ir Ipolitas Janušis liepos 9 d. sumainė žiedelius. Juos Šv. Antano bažnyčioje moterystėn palaimino kun. W. Stanevičius. Iškilmingų pamaldų metu solo giedojo Violeta Čižauskaitė. Jaunųjų tėveliai — Ada ir Česlovas Staniuliai, Zuzana ir Antanas Janušiai suruošė šaunią vestuvinę puotą, kurioje dalyvavo per 300 svečių. Puotai sumaniai ir nuotaikingai vadovavo inž. Jonas Dunčia. Abu jaunieji — Gina ir Ipolitas Janušiai yra skautai akademikai. Tad kolegos per savo atstovus ne tik gražiai pasveikino, bet ir tradicinę dovaną — albumą įteikė.

S. G-kas

Detroito miesto raktai grožio karalaitėms. Stovi iš kairės Zuzana Valatkaitė, F. Romanoff, Vidutė Vidikaitė ir Rapolas Valatka.

ATRODĖ KAIP JUNGTINĖS TAUTOS

Taip pradeda savo straipsnį dienraštis "Detroit News" aprašydamas mūsų jaunimo kongreso delegatų lankymasi Detroito miesto mero įstaigoje. Laikraštis pažymi, kad iš 30 jaunuolių delegacija iš Argentinos, Brazilijos, Austrijos ir Anglijos, yra tik dalis delegatų atvykusių į pirmą pasaulio lietuvių jaunimo congresą Chicagoje.

Apie įteiktą peticiją laikraštis rašo: "...supported a patition signed by 150.000 persons of Lithuanian descent asking the United Nations to consider the plight of Lithuania as a Soviet colony."

Straipsnyje pažymima, kad delegacijoje yra dvi grožio karalaitės — Vidutė Vidikaitė iš Brazilijos ir Zuzana Valatkaitė iš Argentinos. Taip pat pažymi, kad ši delegacija keliaudama per JAV vakarykščiai buvo sustojus Clevelande ir dalyvavo SLA suvažiavime.

Dėl labai audringo ir lietingo oro tą dieną į Detroitą negalėjo sugrįžti miesto meras Jerome Cavanagh, todėl mūsų jaunimo delegaciją priėmė sekr. Fred Romanoff, bulgarų kilmės. Straipsnį puošia gana didoka nuotrauka, kur F. Romanoff įteikia miesto raktus V.Vidikaitei ir Z. Valatkaitei. Raktus gavo ir delegacijos vadovas kun. Margis.

Iš detroitiečių delegaciją palydėjo R. Valatka, kuriuo rūpesčiu šis priėmimas buvo gautas, pasaulio jaunimo kongreso pirm. Algis Zaparackas, LB apyl. pirm. Jonas Urbonas, jaunimo kongresui remti kom. pirm Vacys Urbonas ir kit.

(sln)

— **Kazimeras Daunis**, senas Detroito gyventojas, su ekskursija buvo parvykęs į Lietuvą, kur Vilniuje susitiko gimines.

RALPH VALATKA

jau 20 m. kai vadovauja Detroito Lietuvių radijo valandai. Kažkaip ir nepastebėjome ir nie kas spaudoje net nepaminėjo, kad Detroito visuomenininkas ir veikėjas Ralph J. Valatka tyliai praslydo pro savo 20 metų Lietuviškų Melodijų radijo valandos sukaktį. Iš Detroito radijo stoties WJLB — 1400 k., kiekvieną šeštadienį girdime turiningas lietuviškas transliacijas. Įvairiomis progomis, be jokio užmokesčio, kalbamos radijo valandos vedėjas R. Valatka ieidžia pasinaudoti eterio bangomis, kad pasiektų lietuviškas širdis JAV LB, Balfo, Lietuvių Fondo, Dainavos, Lituanistinių mokyklų, Vyčių, LRKSA, parapijų, šaulių ir daugybę kitų organizacijų reikalams išgarsinti. Kiek paskaitų skaityta lietuvybės išlaikymo reikalais! O kada rengėjai triūsia ir rūpinasi koncertu, vaidinimu ar kitu parengimu — "p. Valatka, pagarsink mūsų parengimą". Ir Ralphas Valatka garsina ne vieną sykį. Jeigu mato, kad koncertas ar kuri kultūrinė paskaita nedavė pelno — jokios sąskaitos neatsiunčia. Ir taip per dvidešimtį metų. Pripratome prie to. Tačiau kažkaip praslydo graži 20-ties metų šio darbo, lietuviškumui išlaikyti, sukaktis net žurnalistų nepastebėta. Palaikyti tamprius ryšius tarp lietuvių, skelbti lietuvišką žodį, tėvynės meilę, komunizmo siaubingą blogį, skleisti lietuviškos muzikos ir dainų grožį etero bangomis.

Jūsų korespondentas R. Valatką užklausė:

— Malonus Ralphai ,ar tikrai kandidatuoji į Michigano kongresą (legislatūrą) iš Detroito distrikto?

— Taip, kandidatuoju. Prašau visų lietuvių paramos... Per dvidešimt metų tarnavau Detroito lietuviams, puoselėjau lietuvių kultūrą, skleidžiau pavergtos Lietuvos skundą pasauliui. Mano šeštadieninė radijo valanda taip pat neužmiršo lietuviškos muzikos, dainų, bylote bylojo apie narsiuosius Lietuvos didvyrius, apie moksle ir kitur pasižymėjusius lietuvius.

— Įdomu, kuriomis linijomis prabėga 20-jo distrikto siena? Ar lietuviai turės galimybės Jum padėti?

— Aišku, kad galės — jeigu tik panorės. Sieną sudaro: Livernois g., nuo 6 mylios iki Grand River; Grand River iki Fullerton; Fullerton iki Ardmore; Ardmore iki Puritan; Puritan iki Meyers iki James Couzens; James Couzens iki 6 mylios; 6 mylias (McNichols) iki Livernois. Šiame rajone gyvena gana didelis skaičius lietuvių, o ypač Dievo Apvaizdos lietuvių parap. ribose. Aš tikiu, kad minėtose ribose gyvenančių lietuvių pagalba man užtikrins laimėti į Michigano valstybės kongresą nominaciją. Šiuo metu organizuojamas komitetas paremti mano kandidatūrai. Balsavimas įvyks rugpiūčio 2 d.

— Ačiū! Aš tikiu, kad visi lietuviai balsuos už tamstą. Juk jūs tarnaujate lietuviams visą savo gyvenimą.

Vl. Mingėla

Detroito šv. Antano parap. kleb. kun. Stanevičius pritaikintame pamoksle paruošia jaunuosius Ipolitą ir Giną Janušius (Staniulytę) ištikimybės priesaikai. Vyr. pabrolis Algis Janušis, o pamergė Jūratė Jokšaitė. (Jungtuvės įvyko liepos 9 d.)

Nuotr. K. Sragausko

Kur laisvės kovotojų atminimo žiedai skleidžiasi

Reportažas iš Rako skautų stovyklos

Kai praėjusių metų rugsėjo pradžioje išvažiavome iš J. Daumanto vardo akademikų stovyklos Rako miškuose, Custer, Michigan, ten gelstančio miško fone pasiliko tyla ir simbolinis J. Daumanto kapas, papuoštas miško augalų vainiku. Kaž kaip tą rugsėjo rytą atrodė, kad Rako miškuose, kur kas vasarą suplaukia Chicagos skautai stovyklauti, pasėta partizanų pagarbos ir didybės sėkla, kurios žiedai turės skleistis, kai vidurvasary čia vėl skambės lietuviško atžalyno skambūs garsai.

Ir praėjusį šeštadienį į Rako miškus iš Chicagos skubėjo apie 200 mašinų, pilnų tėvų ir svečių, pasiilgusių savo atostogaujančių vaikų ir tos aplinkos, kuri juos supa per dvi stovyklavimo savaites.

Jau pats Custerio miestelis, esąs už 250 mylių nuo Chicagos, sušvitėjo nauju, monumentaliu pastatu. Tai naujoji vietos katalikų bažnyčia, pastatyta pagal arch. J. Muloko paruoštą planą, su lietuviškais motyvais. Vietos vikaras kun. Traška pasakojo, kad tai visiems pažįstamų "Draugo" romano premijos mecenatų Andriulių nuopelnas. Jų įtakos dėka buvo pakviestas lietuvis architektas suprojektuoti šią bažnyčią, kuri kadaise buvo lietuvių parapija, bet dabar, senajai kartai išmirus, jau darosi tarptautine parapija, nes lietuvių kalbą mažai kas besupranta ar jos nebenori.

Tauras, Širvinta ir Raminta

Už 5 kilometrų nuo Custerio esąs Rako miškas, kurį prieš 10 metų savininkas dovanojo lietuviams skautams, kiekvienais metais ne tik kad priglaudžia vis didesnį stovyklautojų skaičių, bet taip pat puošiasi naujais pastatais ir paminklais. Kai tik įsukome į mišką, prie kelio dominuojančioje aplinkoje pasimatė naujas, modernus arch. Alberto Kerelio suprojektuotas paminklas. Tai palapinės figūra, staigiu šuoliu šokanti į aukštį ir čia nulūžtanti. Paminklas pastatytas skautų geradariui a. a. vaistininkui Rakui, kuris skautams padovanojo apie 90 akerių miško, kad čia vasaromis pakiltų gyvoji Lietuva.

Prie pagrindinio miško kelio šį kartą sušvito ir kitas naujas pastatas — "Kernavės" tuntas virtuvė ir valgykla. Tai agr. A. Ruibio, Aleknavičių, Vindašių ir visos eilės kitų skautų ir jų tėvų darbo rankų tvarinys. Per eilę šio pavasario savaitgalių važinėdami iš Chicagos, jie ir pastatė gražų, modernų pastatą, kur šios stovyklos metu maitinasi apie 100 skaučių - kernaviečių.

Šiais metais stovykla, kurioje stovyklauja apie 394 skautai, suskirstyta į tris pastovykles: Tauro, Širvintos ir Ramintos.

Tauro vardas legendinis, primenąs šviesiuosius Lietuvos kunigaikščių laikus; juo vadinosi ir suvalkiečių partizanų apygarda. Širvinta ir Raminta tai upeliai, prie kurių kovėsi J. Daumantas ir "Tauro" apygardos vyrai, 1948 m. jiems besiveržiant į vakarus. Ir kaip miela, kad skautės atkreipė dėmesį į naująją Lietuvos istoriją, kurią krauju parašė Lietuvos partizanai 1944-1952 m. Tad neveltui skautai akademikai praėjusį rudenį padėjo miško žalumynų vainiką prie simbolinio J. Daumanto kapo jo vardo stovyklos metu. Didvyrių pagarbos žiedai pražydo ir jaunųjų širdyse. O Širvintos stovyklos vadovė B. Vindašienė drauge su "Kernavės" tuntininke V. Aleknavičiene kaip tik aktyviai praėjusį rudenį dalyvavo J. Daumanto skautų akademikų stovykloje ir ten rado

(Nukelta į 7 psl.)

Agr. A. Ruibys, didelės iniciatyvos žmogus, "Kernavės" tunto tėvų k-to pirmininkas, perduoda naujo pastato raktą tuntininkei V. Aleknavičienei "Širvintos" stovykloje praėjusį sekmadienį. Nuotr. *inž.* **A. Aleknavičiaus**

SKIP'S Self Service LIQUOR STORE

5515 SO. DAMEN AVE. ALL PHONES WA 5-8202

JULY — LIEPOS 21, 22, 23 D. D.

CUSENIER THREE STAR COGNAC	Fifth	$3.98
NAPOLEON BRAND OF IMPORTED FRENCH BRANDY	Fifth	$3.39
BISQUIT THREE STAR COGNAC	Fifth	$5.29
GRAIN ALCOHOL 190 Proof U.S.P.	Fifth	$4.89
CINZANO VERMOUTH Dry or Sweet 33 oz. Bottle		$1.89
FORBIDDEN FRUIT LIQUEUR	Fifth	$5.29
LIEBFRAUMILCH AUSLESE WINE 1964 VINTAGE	Fifth	$2.49
SOUTHERN COMFORT 100 Proof LIQUEUR	Fifth	$3.89
AUGSBURG BEER Case of 24—12 oz. Throw away bottles	Case	$4.59
BLATZ BEER ROCK OR REGULAR Case of 24—12 oz. Throw away bottles	Case	$2.98

4½% current dividend — **5%** on investment bonus

4½% DIVIDENDŲ MOKAMA PAGAL VISAS TAUPYMO SĄSKAITAS. Už 1 metų investavimo bonus mokama 4½% dividendų kas pusmetį ir dar išmokame po ½% už kiekvienus metus, 4 metams pračjus.

BRIGHTON SAVINGS AND LOAN ASSOCIATION
4071 Archer Avenue, Chicago, Illinois 60632
Valandos: Pirmad., Antrad., Penktad. ir Šeštad. 9 v. r. iki 4:30 v. p. p. Trečiad. uždaryta: Ketvirtad. 9 v. r. iki 8 v. v.

FRANK'S T.V. & RADIO, Inc.
3240 SO. HALSTED STREET — Telef. — CA 5-7252
DIDELIS PASIRINKIMAS ĮVAIRIAUSIŲ TELEVIZIJOS, RADIO STEREO APARATŲ PARDAVIMAS IR TAISYMAS. ORO VĖSINTUVAI, SPALVOTOS TELEVIZIJOS APARATAI.

Kas tik turi gerą skonį,
Viską perka pas Lieponį!

LIETUVIŲ PREKYBOS NAMAI
FURNITURE CENTER, INC.
MARQUETTE PK., 6211 So. Western, PR 8-5875
Vedėjas J. LIEPONIS
Pirmad. ir ketvirtad. nuo 9 iki 9:30. Kitom dienom nuo 9 iki 6 val. vak. Sekmadieniais uždaryta liepos ir rugpiūčio mėn.

DETROIT. MICH. SKELBIMAI

PETRAS PUTRIUS
Dažo — Dekoruoja — Taiso
Kambarius — Verandas — Garažus
Įdeda "Plaster Board". Visų rūšių grindis ir sienų plytelės.
12737 Grandmont Road, Detroit 27 Michigan — Tel. VE 8-4064

Detroito ir apylinkės lietuviai klauso
LIETUVIŠKŲ MELIODIJŲ RADIO PROGRAMA
iš Detroito WJLB stoties — Banga 1400
Šeštadieniais nuo 8:45 iki 9:45 v.v.
Pranešėjai: ALGIS ZAPARACKAS ir PATRICIA BANDZA
Vedėjas: RALPH VALATKA
15756 Lesure, Detroit, Mich. 48227
Tel. BRoadway 3-2224

TELEVIZIJAS:
paprastas ir spalvotas nebrangi. Už patarnavimą vietoj $3 ž dirbtuvės darbą $10 ir dalį teiraukite apie naujas.
J. MIGLINAS
549 W. 69 St., II aukš., PR 6-1065

MOVING
J. NAUJOKAITIS
Ilgų metų patyrimas
Apdraustas perkraustymas
WA 5-9209 — Chicago, Ill.

APLINK MUS

× **Kun. P. P. Činikas,** MIC, Tėvų marijonų seminarijos viršininkas, Clarendon Hills, Ill., šiuo laiku yra išvykęs į Grand Rapids, Mich., lietuvių parapiją, vesti noveną į Šv. Oną. Sueina 25 metai, kai prel. Lipkus įvedė šią noveną. Novena vedama lietuvių ir anglų kalbomis ir ją lanko viso miesto žmonės. Šioji novena kartojama tris kartus kasdien. Prel Lipkus yra pasitraukęs iš klebono pareigų ir šiuo metu klebonauja kun. Vladas Jude. Jam gelbsti kun. J. Žvirblis.

× **Audronės Valaitytės** net dvi nuotraukas (vieną su lietuviškais kryžiais) įsidėjo Illinois Technologijos instituto, Tyrimų įstaigos laikraštis "Spectra". Pažymima, kad ta graži, patraukli lietuvaitė yra kilus iš Lietuvos, į JAV atvykusi 1947 m. Neseniai Lojolos universitete gavusi bakalaureatės laipsnį, o dabar, gilindama chemijos studijas, Illinois Technologijos instituto Tyrimų įstaigoje eksperimentuoja su plazmos fizinėmis savybėmis. Audronei paskirtas visas laikraščio puslapis, kuriame pasakojama apie Lietuvių Studentų sąjungą, kurios veikloje Audronė dalyvauja, o taip pat aptariamos lietuviškųjų šeimų tradicijos. Baigiama Audronės vardo angliškų aiškinimu.

× **Religinio kongreso** bankete rugsėjo 4 d. bus išpildyta kantata Garbė Tau, Viešpatie — žodž. B. Brazdžionio, muz. J. Gruodžio, atlieka Dainavos ansamblis, prisidedant iš Alice Stephens ansamblio 15 dainininkių, iš Chicagos Vyčių choro 21 dalyviui.

× **Močiutės ir tėvukai** visuomet labai mylime savo vaikaičius ir nuolat norime apdovanoti geromis dovanomis. Tik dažnai užmirštame, kad kiekviena proga geriausia dovana yra lietuviška knyga, kurią galime gauti Draugo administracijoje.

× **Peršviečia krūtinę be apmokėjimo.** Ties Damen ir 47 gatvės sankryža veikiančioje Free Fair nemokamai peršviečiama krūtinė ir patikrinama, ar neturima džiovos; taip pat pranešama, jei pas ką surandama širdies defektų ar kitų nesveikatų krūtinėje.

× **Tauragės klubas kviečia** visus į gegužinę lipos 24 d. 12 val. Spaičio sode, 8933 S. Archer Ave., Willow Springs.

Bus Onų pagerbimas ir daug pajvairinimų. Gros Ramonio orkestras. (pr.)

× **Chicagos skautai ir skautės** iš stovyklos grįžta šeštadienį apie 7 val. vak. prie Jaunimo centro. (pr.)

× **Kinderių vasarvietė "Rambynas"** jau pasiruošusi priimti vasarotojus bei svečius. Skambinti tiesiai į "Rambyną" 616-469-2260 arba rašyti adr.: Uion Pier, Michigan, P. O. Box 51. (sk.)

× **DAUG SUTAUPYSI** pirkdamas Radio, Radio-Console's, spalvuotas ir kt. Televizijas, Tape Recorderiai fonografai, patefonai, Cash Register'iai, įv. skaičiavimo mašinos, RAŠOMOS mašinėlės visomis kalbomis. Katalogus ir informacijas reikalaukite: J. L. Giedraitis, 10 Barry Dr., E. Northport, N. Y., 11731, kuris "Draugui" žinomas, kaip sąžiningas asmuo. (sk.)

× **Lito Bendrovė duoda paskolas.** Geros sąlygos. Litas Investing Co., Inc., 6755 S. Western Ave., Chicago, Ill. Tel. GR 6-2242. Treč. ir penkt. 7 — 9; šešt. 10—3 val. (sk.)

× **Stasys Čiapas,** iš New Yorko atostogauja pas seserį V. Damušienę, East Chicagoje, Ind. Lankėsi "Drauge" ir užsiprenuemravo dienraštį. Žada dar lankytis Dainavos stovykloje ir Kanadoje. Kilimo yra kėdainietis, tarnavęs Šiauliuose.

× **Jonas Gliosas,** "Draugo" sp. linotypų sk. vedėjas, su šeima atostogauja Union Pier, Mich.

× **Jonė Gerdvilienė,** gyvenanti New Yorke, kartu su savo dukrele Violeta lankėsi Chicagoje. Buvo apsistojusi pas savo mokslo draugę med. gyd. Mariją Linienę, kurios buvo nemačiusi maždaug 20 metų. Dalyvavo II-ojoje liet. dainų šventėje, žvilgterėjo į Chicagos miestą ir, kupinos gražių įspūdžių, grįžo namo.

J. Gerdvilienė yra gražiai įsijungusi į New Yorko liet. tautinį - visuomeninį gyvenimą: dėsto lituanistinėje mokykloje, veikia ateitininkuose ir kt. Dukrelė Violeta ir sūnus Visvaldas irgi puikiai reiškiasi ateitininkų organizacijoje. Sūnus šiuo metu atlieka tarnybą JAV karo laivyne. Linkėtina šiai gražiai šeimai ir toliau nepailstant žygiuoti prasmingais gyvenimo keliais.

Pavergtųjų Tautų parado Chicagoje liepos 16 d. programai vadovavęs Levas Prapuolenis (kairėj) ir ceremonijų vadovas Pranas D. Savickas, trečios kartos lietuvis.

Nuotr. V. Noreikos

× **Juozas Eičas** guli Šv. **Kryžiaus ligoninėje, kamb. 420.**

× **Dr. Kazys Zdanavičius** ir **Nijolė Mališauskaitė,** dantų gydytoja, abu iš Australijos, lydimi Laimos Pupelytės, iš Cicero, buvo atvykę aplankyti "Draugą". Dr. K. Zdanavičius dirba Melbourne, vaikų ligoninėje. Dr. N. Mališauskaitė taip pat dirba Melbourne, dentisto kabinete. Australijos lietuvių delegacija jau šią savaitę iš įvairių miestų vyksta į San Francisco, ir ten susitikę, liepos 26 d. išskris į Australiją.

× **Deine telpa** FM, AM radijas. Kaina — tik 20 dol. Kur? Pas Gradinską. Visokių radijų virš 100. Naujausia spalvota TV. 2512 W. 47 St., FR 6-1998. (sk.)

Su svečiais iš Australijos. Iš kairės dr. K. Zdanavičius, dantų gydytoja N. Mališauskaitė (abu iš Australijos), L. Pupelytė ir K. Mikolajūnas, "Draugo" tarnautojas, kurio sūnus Jurgis yra gydytojas Melbourne, Australijoj.

Putnamo mergaičių stovykla. Tas šaunus būrys darbščiųjų lietuvaičių baigia savo stovyklavimą liepos 24 d. ir labai nuoširdžiai kviečia N. Anglijos lietuvius atvykti pas jas į Putnamo Seserų sodybą pamatyti gražios programos ir padėti uždaryti stovyklą.

Nuotr. V. Maželio

IŠ ARTI IR TOLI

J. A. VALSTYBĖSE

— **Amerikos Lietuvių religinis** kongresas įvyksta rugsėjo 3—5 d. Rugsėjo 3 d. 8 v. registracija The Statler Hilton, 16 & K St., 12 v. lietuvių spaudos parodos atidarymas, 1 v. p. p. LRK Federacijos kongresas, 2 v. KV seimas, 5 v. Šiluvos Šv. Marijos koplyčios altoriaus konsekracija, 8 v. muzikos-literatūros vakaras, Statler Hilton, pokylių salėje.

Sekmadienį, rugsėjo 4 d. 10 v. masinis Pabaltijos tautų susirinkimas, 2 v. Šiluvos Šv. Marijos koplyčios dedikacija, 5 v. manifestacija (iškilmingas posėdis) Kat. universiteto auditorijoje. Kalba vysk. Pr. Brazys, MIC, "Mūsų pareigos persekiojamai Lietuvai".

Pirmadienį, rugsėjo 5 d. 9 v. šv. mišios Šiluvos Šv. Marijos koplyčioje, 10 v. posėdžiai (The Statler Hilton): Vargonininkų sąjungos ir muzikų seimas, Lietuvių moterų simpoziumas, Religija ir tautiškumas moters gyvenime, vadovauja dr. A. Šlepetytė - Jannace, Pašaukimai ir lietuviai — vadovauja prel. V. Balčiūnas, Jaunimo posėdžiai— vadovauja ateitininkai studentai.

— **Kun. K. Pugevičiaus** straipsnį apie bendras katalikų ir protestantų kunigų rekolekcijas įsidėjo laikraštis "The Catholic Review". Rekolekcijas vedė katalikų vienuolis tėvas Barnabas Ahern Baltimorėje. Viena valanda kas dieną buvo skiriama klausimams, į kuriuos atsakinėjo rekolekcijų vadovas. Rekolekcijose dalyvavo episkopalų, presbiterionų ir kitokių protestantų dvasininkų. To pat laikraščio kitame numeryje buvo išspausdinta kun. K. Pugevičiaus parašytoji knygos "The War Against God in Lithuania" recenzija, nupasakojant persekiojimus Lietuvoje ir gerai vertinant knygą, kurioje pasauliui pranešama apie tuos persekiojimus.

OKUPUOTOJE LIETUVOJE

— **Panevėžio spirito gamyklos** keli pareigūnai (inž. Jonas Grigonis, inž. Nelė Nagienė, technologė Birutė Tebelškienė, mechanikas Vytautas Marščioka ir laboratorijos vedėja Vanda Marščionkienė) išrado būdą iš spirito gamybos atliekų gaminti vadin. gliutamininę rūkštį. (Šiaip ji gaminama iš kazeino). Šiemet numato pagaminti šešias tonas tos rūkšties, o tai esą apie trečdalis tos gamybos visoje Sov. Sąjungoje. Be to, vieno kilogramo savikaina jiems išeina 25 rubliai, kai iš kazeino gaminamą giutamininė rūkštis kkaštuoja 100 rublių kilogramas.

Pereitais metais iš tos rūkšties gamykla turėjusi 56 tūkstančius rublių pelno.

Ši sena (kadaise, caro laikais, buvusi Montvilo) spirito gamykla, dabar išplėsta ir ištobulinta, į kurią ir tie lietuviai panevėžiečiai įdėjo tiek kūrybingo išradingumo, dabar, kaip ir dauguma Lietuvoje esamų pramonės įmonių, priklauso bolšei v-kinės rusų imperijos valdovams.

Imperijai naudinga turėti Lietuvoj tokių įmonių, kurių ji ne tik pelną valdo, bet iš kurių net ir mokosi. Vilniškė Tiesa pasakoja, kad iš Rusijos ir kitų jos valdomų vietų į Panevėžio spirito gamyklą atvyksta delegacijos "pasimokyti iš panevėžiečių, perimti jų patyrimo susipažinti su naujovėmis". Išradėjus kolonistai žada apdovanoti premijomis. Tuo baigsis išradimo nauda išradėjams, Panevėžiui ir Lietuvai... (E.)

LRKSA SEIMO RENGIMO KOMITETO PRANEŠIMAS

LRKSA jubiliejinio seimo programa

LRKSA 64-čiasis — jubiliejinis seimas prasidės iškilmingomis šv. mišiomis Šv. Kazimiero parapijos bažnyčioje, sekmadienį, liepos 31 d. 10 val. ryto. Šv. mišias atnašaus LRKSA dvasios vadas prel. Jonas F. Baltusevičius-Boll, pamokslą pasakys vysk. V. Brizgys.

Iškilmių tvarką prižiūrės seimo rengimo kom. garbės pirmininkas, Šv. Kazimiero parap. kleb. kun. W. C. Karaveckas. 11:30 val. iki 1 val. Šv. Kazimiero mokyklos svetainėje delegatams ir svečiams priešpiečiai.

1—2 val. p. p. išvyka autobusu į Pittsburgho universiteto rūmus aplankyti Lietuvių ir kitų tautų gražiai įrengtus kambarius. Iš ten vėl autobusu į Šv. Pranciškaus mergaičių akademiją Mt. Providence—seselių pranciškiečių vienuolyno sodyboje. Po to delegatai ir svečiai bus nuvežti į Lietuvių ūkio klubą (Lithuanian Country Club) pikniką-gegužinę, kur po atviru dangumi įvyks jaunimo šokiai, dainos, žaidimai ir kita programa iki vėlumos. Iš ten vakare visi bus parvežti atgal į Hilton viešbutį.

Pirmadienį, **rugpiūčio 1** dieną, 7 val. vak. Hilton viešbutyje įvyks Jubiliejinis seiminis banketas. Bankete kalbas pasakys vysk. V. Brizgys ir kt.

Antradienį, **rugpiūčio 2** d. nuo 10 iki 5 val. seiminiai posėdžiai; vakare pasitarimai.

Trečiadienį, **rugpiūčio 3** d. 10 val. posėdis, **LRKSA** direktorių tarybos rinkimai, jubiliejinio seimo uždarymas.

Jubiliejinį seimą globoja Susivienijimo 35, 38, 158 kuopos ir iš šių kuopų narių buvo sudarytas pagrindinis jubiliejinio seimo rengimo komitetas. Komiteto sąstatas: garbės pirm. kun. W. C. Karaveckas — Šv. Kazimiero par. klebonas; pirm. V. A. Yusius - Jucevičius; vicepirm. Mrs. Albina Ewalt; sekretorė Mrs. Mildred Chinik; sekr. padėjėja Miss Eleonora Aleliūnaitė; iždininkė Mrs. W. Pikūnas; korespondentė Mrs. Veronika Količienė; nariai — Adomas A. Marculaitis, Walter Pikūnas, John A. Antanaitis ir Albinas Onaitis.

Vytautas A. Yucius,
Jubiliejinio seimo rengimo komiteto pirm.

SAULĖTAME MIAMI

Kiekvienas keliautojas, kiekvienas atostogautojas turėtų į savo programą įtraukti — nors kartą gyvenime aplankyti Miami miestą. Pats miestas —kaip ir kiti Amerikos miestai, bet banguojantis okeanas, atleisti nervai palmių paunksmėje, nesudrumsta poilsiautojo nuotaika — visam amžiui palieka neužmirštamą atminimą.

Suvažiuoja čia iš visos Amerikos. Brangiausias sezonas yra sausio — kovo mėnesiai, taip maždaug iki Velykų. Yra prabangių vilų, kurias išsinuomodami turtuoliai moka iki $10,000 vienam sezonui, tik keliems mėnesiams. Yra apartamentų, kur nuomos reikia mokėti po $600 ir daugiau į mėnesį, tačiau atvykusis po Velykų gaus netoli okeano Miami Beach mieste beveik už trečdalį patalpas ir galės įsikurti pačių lietuvių vedamose vilose dviese už kokius 35 dolerius savaitėje, gaudami kambarį su virtuve, visais patogumais. Turės ir televiziją, ir baldus.

O jeigu kas patrauks į pietinę, senąją Miami Beach dalį, kur kambariai netaip prabangiai įrengti, tai galės gauti ir už porą dolerių nakčiai, ir tai visai netoli ekeano.

Miela paplūdimy tįsoti, smagu vakare pakrante ar ir šaligatviais pasivaikščioti, kažkaip pergyvenant jausmą, kad esi patekęs į vietą ir į draugystę žmonių, kur gali naudotis ką žemė gražiausio ir geriausio teikia.

O jei gauni malonų vietinį palydovą, tai tau parodys milijonierių klubą, kur reikia mokėti $100 dienai, gengsterių buveines, milijonierių salą, kur prie vartų stovi sargyba ir pašaliečių neįsileidžia; nuveš prie kanalų, kur meškeriotojai žuveles trauko, parodys garsiąją Lincoln alėją, kur surinkti visokiausi dekoratyviniai augalai, įvairiarūšės palmės, kur tiek patrauklių fontanų ir kur turisto patogumui nuolat važiuoja specialūs motoriniai vežimai, į kuriuos įsisėdęs turi atvirą reginį pasigėrėti šviesų jūroje skęstančiomis bulvaro grožybėmis ir prabangių krautuvių vitrinomis.

Naujoji pasaulio gražuolė švedė Margareta Arviddson šypsosi fotografams Miami Beach, Fla.

Atvykusieji nori visi būti sveiki ir gražūs. Užtat čia pilnos pakrantės besisaulinančių, o moterų grožio salionai kaip didžiulės salės, kur iš karto gali susilaukti patarnavimo kelias dešimtis ponių ir panelių.

Teatro mėgėjai galės pamatyti net tokią egzotiką, kaip Izraelio operą, bet knygos mylėtojas galės sau malonumo rasti prabangioje bibliotekoje. Visur daug saulės, nuoširdaus šypsnio ir lengvo, nervus atleidžiančio, nerūpestingumo.

Lietuviui ypatingai bus mielas Lietuvių klubas, kur sekmadienio pavakariais suvažiuoja šimtai vietinių lietuvių ir iš toliau atvykusių vasarotojų. Dalinasi įspūdžiais, vaišinasi, linksminasi. Didelis procentas žilagalvių, nes daugelis čia atvyksta praleisti savo gyvenimo saulėleidį. Bet jie čia smagūs ir miela žiūrėti, kaip žiliukai vikrai raito polkas, valsus ir kitus šokius.

J. Daugl.

—o—

— Amerikoje yra apie 30 mil. gyventojų, niekad nebuvusių pas dantų gydytoją.

— Prancūzijoje 12,000 asmenų praėjusiais metais žuvo auto katastrofose. Daugiausia nelaimių įvyksta jaunuolių, ligi 24 m. tarpe.

Jaunieji Regina (Rauckinaitė) ir Mindaugas Labanauskai po jungtuvių Šv. Panelės Nekalto Prasidėjimo bažnyčioje, 1966 m. birželio 25 d. Vestuvių aprašymas Drauge buvo išspausdintas birželio 30 d.

Nuotr. The Paul Studio

CHICAGOJE IR APYLINKESE

B. ŠLAJUTĖ IR J. NALIS SUKŪRĖ ŠEIMĄ

Švč. P. Marijos Nekalto Prasidėjimo par. bažnyčioje, Brightan Parke, liepos 16 d. buvo santuokti Birutė Šlajutė ir Jonas Nalis. Naujosios lietuviškos šeimos santuoką šv. mišių metu palaimino ir atitinkamą pamokslį pasakė kun. J. Raibužis, SJ. Sutuoktuvių metu bažnyčioje giedojo sol. Giedraitienė.

Vaišės buvo Šv. Kryžiaus par. salėje, kur dalyyvavo arti 300 svečių, kurių dalis buvo atvykę ir iš kitų miestų. Programą pravedė Chicagos Aukšt. lit. mokyklos dir. J. Masilionis. Savo sveikinime jis džiaugėsi, kad abu jaunieji yra baigę prieš keletą metų Chicagos Aukšt. lit. mokyklą ir išpildo tos mokyklos didžiausią norą — sukuria lietuvišką šeimą. Žodžiu jaunuosius dar sveikino R. Mišauskas, o raštu buvo gauta tiek daug sveikinimų laiškais ir telegramomis iš Lietuvos, Australijos, Kanados ir JAV, kad buvo pasitenkinta perskaitant tik ištrukas ar suminint sveikintojų pavardės.

Jaunasis Jonas Nalis yra baigęs Illinois universitete architektūrą ir dirba didelėje architektūros firmoje, o Birutė tebestudijuoja humanitarinius mokslus. Abu jaunieji aktyvūs lietuviškų organizacijų nariai, abu gražiai ir be svetimo akcento kalba lietuviškai, o Birutė dargi bendradarbiauja ir lietuviškoje spaudoje.

Geriausi linkėjimai jaunieiems, pradedantiems naują gyvenimo laikotarpį, pagarba tėvams, taip gražiai ir lietuviškai juos išauginusiems. **P. R.**

Lietuvos vėliava drauge su kitomis Pavergtųjų Tautų parade Chicagoje.

Nuotr. V. Račkausko

KO SIEKIA TV - RADIJO ORGANIZACJA NATESA?

Iškilus dideliems priekaištams TV - radijo patarnavimų prekyboms, Natesa ėmėsi griežtesnių priemonių prieš v sokias suktybes. Kaip žinome, Illinois prok. W. Clark paskelbė savo tyrimus, po to iškilo įvairios diskusijos ir mūsų Natesa organizacijos vykdomasis sekr. Moch per radiją ir televizijų stotis atrėmė viską aiškiai, pareikalaudamas, kad Illinois valstybėje būtų įvesti leidimai TV - radijų taisytojams. Jau 12 metų, kaip Natesa kovoja dėl šių leidimų. Jei kirpėjai, elektrikai ir kitokie šlavėjai turi unijas ir leidimus, tai kodėl šita sritis taip ilgai nesutvarkoma. Dabar kas tik kiek prasimokė, pasiskelbia ir taiso, jam nei mokesčiai nerūpi, nei išlaikymas prekybos, nei reklama bei apdraudos. Natesa visa šitam ruošiasi užkirsti kelią.

Birželio 16 d. įvykęs Chicagos ir Illinois Natesa organizacijos susirinkimas Old Prague valgyklėje, buvo aiškiai nutarta, kad dabar prok. Clark sutiko Natesą įleisti į TV - radijo ir kitų elektroninių prietaisų tikrinimo komisiją. Natesa išduos kiekvienam savo nariui emblemą ir garantuos, kad jos narių tarpe nebus jokių suktybių. Jei kartais iš keliolikos šimtų pasitaikytų, tuoj jiems bus atimtos teisės. Nuo dabar visi TV - radijo ir kiti užsiimą taisymo amatu, bus peržiūrėti Natesa organizacijos, bus išduodami pripažinimai, o jei bus kokių nerimtų elgesių, tuoj užregistruoti Better Bureau įstaigoj, kuri reikalą išaiškins ir nuspręs, ar tokią įmonę palikti veikti.

Natesa organizacija turi pateikus Illinois senatui savo statutą ir teises, bet dar vis nepasiseka rezoliucijos forma pravesti prie balsavimų. Kitose valstybėse senai jau yra išduodami leidimai. Dabar jau kreiptasi į Washingtono darbo departamentą, kad šis leidimas būtų įvestas Illinois valstybėj. Ten Natesa National Alliance of Television & Electronic Service Associations) yra gerai pripažįstama ir respektuojama. Bet Natesa pabrėžė, kad ji stoja už gyventojų gerovę ir nori kovoti prieš bet kokį išnaudojimą.

Natesa nori, kad visos bendrovės, kurios gamina TV — radijo ir kt. duotų taisyti patikimiems jos nariams, jei jos tuo amatu neužsiima. Yra bendrovių, kurios pačios taiso savo gaminius, kitos net parduoda dalių privatiems taisytojams. Yra labai bloga, kad gamintojai savo prekes išpardavinėja įvairiems prekybininkams, kurie jokio supratimo apie TV radio ir kt. įtaisus neturi. Blogai, kad gamintojai parduoda savo dalis, lempas ir kt. kas tik nori jas pirkti. Radijo — TV ir kitų elektroninių įtaisų pramonė labai plati, atrodo kad taisytojai galėtų sau gražiai pragyventi, tačiau to dabar nėra. Kai pirkėjai gali pirkti šių įtaisų kur tik nori, tai TV — radijo prekybininkai skursta, nes jokios kontrolės ne tik pardavime, ir taisyme. Nuo įstatymų priėmimo ir leidimo įvedimo priklausys TV — radijo prekybininkų gerovė — ir gyventojai nuo tada galės ramiai pasitikėti patarnautojų sąžiningumu. Natesa jau 40 kartų kalbėjo į žmones per TV ir 80 kartų per radijo stotis, kad padėtų to atsiekti. Tikėkime, kad Natesa nugalės visas kliūtis ir leidimas Illinois bus laimėtas.

Bal. Brazdžionis

— o —

— Laisvės varpas įskilo 1835 m. liepos 8 d. laidojant teismo teisėją Marshall.

— Amerikoje, kaip komputeriais ištirta, gražiausiomis moterimis laikomos mėlynakės, blondinės, sverią 118 svarų, 5 pėdų, 5 colių aukščio, liemens išmieros 35—26—24.

ĮSIGYKITE DABAR!

Gulbė, karaliaus pati

Vaikams pasaka. JAV kultūros Fondo leidinys. Iliustruota V. Petravičiaus. Kaina $1.25. Gaunama "Drauge" 4545 W. 63rd St., Chicago 60629. Taip pat "Drauge" galima gauti ir kiti Kultūros Fondo leidiniai.

MISCELLANEOUS

RINOS IR NUTEKAMIEJI VAMZDŽIAI

Ekspertiškai užčedam naujus ir taisome senus. Pilnai apsidraudę. Darbas garantuotas.

A. ABALL ROOFING CO.

LA 1-6047 arba RO 2-8778

10% 20%, 30% pigiau mokėsite už apdraudą nuo ugnies ir automobilio pas

FRANK ZAPOLIS

3208½ West 95th Street
Chicago, Illinois. 60642.
Tel. GA 4-8654 ir GR 6-4339

BANGA

TV - Radio - Stereo
Pardavimas ir taisymas
2649 W. 63rd Street
Tel. - 434 - 0421
P. Rudėnas — K. Simulis

CIRCUIT T.V. & RADIO (LIETUVIAI)
Sav. DAN LIUTIKAS
NAUJŲ PARDAVIMAS — VARTOJAMŲ TAISYMAS.
GREITAS patarnavimas — GARANTIJA — KREDITAS.
2412 WEST 71st ST., CHICAGO, ILL. 60629, TEL. — 471 - 2446

DĖMESIO!

LIQUIDATION SALE

PROPERTIES TAKEN BACK BY MORTGAGE CO.

CALUMET CITY

Near Calumet Expressway; complex of 5 separate buildings containing a total of 46 apartments divided into 24 one bedroom 3½ room apartments; 14 two bedroom townhouses (1½ baths); and 8 three bedroom townhouses (1½ baths). All 2 story buildings on spacious grounds with ample parking; electric heat (tenants furnish own heat and pay water bills). G.E. refrigerators; built-in G.E. oven and surface units; private laundry area each apartment; private patios; annual income $62.460. Price $414.000 with $104,000 down; seller will take back mortgage for 20 years, payable $2,221 monthly including interest at 6%.

DOLTON

Near Calumet Expressway; complex of 6 separate buildings containing a total of 51 apartments divided into 23 one bedroom 3½ room apartments; 15 two bedroom townhouses (1½ baths); 11 three bedroom townhouses (1½ baths); 1 nine room townhouse; and 1 studio apartment. All are same design and features as Calumet City properties. Annual income $73,020. Price $486,000; $122,000 down; seller will take back mortgage for 20 years payable $2,608 monthly including interest at 6%.

Brochures sent on request with operating statement.

Phone either DONALD F. MOORE or GEORGE ZANDER

DONALD F. MOORE, Inc.

Exclusive Agents

7748 S. Ashland Ave., Chicago, Illinois RA 3-7300

CLASSIFIED GUIDE

MISCELLANEOUS

REAL ESTATE — INCOME TAX
DRAUDIMO IR KT. REIKALAIS

A. & L. INSURANCE AGENCY AND REALTY

A. LAURAITIS
4645 S. Ashland Ave., LA 3-8775
(Currency Exchange patalpose)
Sąžiningas Patarnavimas

SIUNTINIAI Į LIETUVĄ

COSMOS EXPRESS
MARQUETTE GIFT PARCEL SERV
3 skyriai Chicagoje:

2608 W. 69 St. Tel. WA 5-2787
2501 W. 69 St. Tel. WA 5-2737
3212 S. Ashlsted. Tel. CA 5-1864

Lietuvių bendrovė, kuri turi teisę siuntinius siųsti be tarpininkų tiesiai savo vardu iš Chicagos į Lietuvą.

Didelis pasirinkimas geriausios rūšies medžiagų ir kitų prekių žemomis kainomis.

E. ir V. Žukauskai.

VYTAUTAS THE GREAT
Grand Duke of Lithuania

— o —

Yra labai naudinga knyga anglų kalboj įteikti jaunimui, graduantams atminčiai. Jie turės progos susipažinti su 14-to ir 15-to šimtmečio garbinga Lietuvos praeitimi.

Kaina: $4.00 kietais viršeliais, $3.00 minkštais viršeliais.

Gaunama

DRAUGE
4545 W. 63rd St.,
Chicago, Ill. 60629

LIETUVIŠKI ATVIRUKAI

Atvirukai yra nedidelio formato kelių spalvų pagaminti "silk screen" būdu. Yra sekantys rinkiniai:

Vardadienio	10 atv.
Gimtadienio	10 „
Padėkos	10 „
Užuojautos	10 „
Vestuvių	10 „
Vestuvių sukaktuvių	10 „
Padėka už užuojautą	10 „

Draugas gali išpildyti užsakymus tik pilniems pakeliams (po 10 štukų) aukščiau išvardintų atvirukų. Šių atvirukų gamintojas dar yra paruošęs vieną rinkinį maišytą, sudarytą iš vardadienio, gimtadienio, padėkos, užuojautos ir kt. viso 10 atvirukų. Atvirukų kaina $1.00 už pokelį.

"DRAUGAS"
4545 West 63rd Street
Chicago, Illinois 60629

Platintojams duodama nuolaida

APDRAUDŲ AGENTŪRA:
namų, automobilių, gyvybės, sveikatos ir biznio.
Patogios išsimokėjimo sąlygos.
J. BACEVIČIUS
6455 So. Kedzie Ave. PR 8-2233

SOPHIE BARCUS RADIO ŠEIMOS PROGRAMOS

Kasdien nuo pirmadienio iki penktadienio 10 iki 11 val. ryto. Šeštadieniais ir sekmadieniais nuo 8:30 iki 9:30 val. ryto. Vakarais pirmadieniais 7 val. vak.

VISOS PROGRAMOS IŠ WOPA
1490 kil. AM ir 1027 mg. FM
Telef. HEmlock 4-2413
7159 South Maplewood Avenue,
Chicago, Illinois. 60629

MOVING

Apdraustas perkraustymas
Įvairių atstumų

A. VILIMAS

3415 So. Lituanica Avenue
Tel. FRontier 6-1882

Perskaitę "Draugą", duokite jį kitiems pasiskaityti.

STATYBININKAI

VACYS CONSTRUCTION CO.

REZIDENCINIAI,
KOMERCINIAI,
MEDICINOS IR
KITOKI PASTATAI

2457 West 69th Street
Tel. HE 4 - 7482

STATOME NAUJUS NAMUS

Atliekame pilną remonto darbą IR DAŽOME

Decor Home Builders, Inc.
A. Markauskas
Telefonas: 863 - 4666

CONTRACTORS

Heating Contractor

Įrengiu naujus ir perstatau senus visų rūšių namo apšildymo pečius ir air conditioning į naujus ir senus namus. Stogų rinas (gutters), vandens šildymui boilerius. Turiu leidimus dirbti mieste ir užmiesčiuose. Darbas atliekamas greit ir sąžiningai. Apskaičiavimai nemokamai.

DOMAS ŽUKAUSKAS
HEATING & SHEET METAL
Telefonas VI 7-3447
4444 S. Western, Chicago 9, Ill.

HELP WANTED

WAITRESS

For executive dining room in Lincolnwood area. Excellent working conditions. Many company benefits. Interviews 1 P. M. to 4 P. M.
Contact MR. YOUNG
AUTOMATIC RETAILERS OF AMERICA
4218 N. Elston, Tel. VU 3-1700

FEMALE HELP

PUNCH PRESS OPERATORS

Nuolatinis darbas, įvairūs kompanijos priedai.
SUPERIOR GASKET CO.
1459 W. 69 Street

SECRETARY —

to busy advertising manager. Require average shorthand and typing speed Will teach varityper and mimeo machine. Near Loop location. Pleasant air-condit'd office. Immediate opening. Salary open.

Call MR. JERRY SANDLER:
TA 9--5101
STEINBERG - BAUM COMPANY
410 No. Milwaukee Avenue

ZAYRE STORES, Forest Pk., Ill., the fastest growing group of promotional minded dept. stores in the United States, will pay top dollar for able bodied Head Receiver. Full benefits. Only those interested in future need apply. Contact Store Mgr., Mr. R. Friscia, 1st Ave. & Roosevelt, Forest Park, Illinois or phone 366 - 1482.

Ieškau biznio partnerio, vyro ar moters, perimti grožio salioną geroje vietoje, arba sutinku atidaryti naują. Susidėmėję skambinkite 847-1440 tarp 9 ir 11 val. vak.

IŠNUOMOJAMA — FOR RENT

Marquette pk. išnuom. kambarys. Atskiri patogumai. $45. mėnesiui. Telef. — 778 - 7442

DĖMESIO!

A. ABALL ROOFING CO.

Įsteigta prieš 49 metus.
Dengiame visų rūšių stogus. Taisome arba dedame naujus kaminus, rinas, nutekamuosius vamzdžius. Dažome iš lauko. Taisome mūrą - "tuckpointing". Pilnai apsidraudę. Visas darbas garantuotas.

LA 1-6047 arba RO 2-8778

Skambinkite bet kuriuo laiku
Apskaičiavimai nemokamai

SIUNTINIAI Į LIETUVĄ
ir kitus kraštus
P. NEDZINSKAS, 4065 Archer
Chicago, Ill. 60632. Tel. YA 7-5980

Apsimoka skelbtis DRAUGE, nes jis plačiausiai skaitomas lietuvių dienraštis. Gi skelbimų kainos visiems prieinamos.

HELP WANTED

WAITRESSES

Day and night shift. Apply —
PICK - CONGRESS HOTEL
COFFEE HOUSE
520 So. Michigan Avenue

Upgrade Your Skills

Your efforts will secure top earnings. Steady employment. Merit increases, group insurance, etc.

We will train for: SPRAYING, SANDING MACHINE, HD. SANDING AND WOOD ASSEMB., GENERAL FACTORY WORK.
Day and night shifts
KAY MUSICAL INSTRUMENTS
2201 Arthur Avenue
Elk Grove Village, 437-5200, ext. 50

COOK — Full time, $1.85 per hr.
MAIDS — Kitchen & dining rm., $1.45 per hr. 5 day week, group hosp., sick benefits, paid vacation.
ST. MATTHEW LUTH. HOME
1601 N. Western Ave., Park Ridge, Illinois, Tel. 825-5531.

BODY MECHANIC

Northwest area's largest and fastest growing new car dealer due to expansion has an opening for an experienced body mechanic. For a job with a future. Contact:
Le Roy Leister, at —
LATTOF MOTOR SALES,
800 E. Northwest Hwy.
Arlington Heights CL 9-4100

TAB SUPERVISOR. — Position available with Life Insur. Co. Installing unit record system. Need tabl., supervisor operator. Salary open. Contact —
Mr. Meltzer, RA 6 - 8942

WOOD WORKERS — CABINET TRIMMERS — ASSEMBLERS — PART-TIME HELP ALSO.
LEONARD PETERSON & CO.
1222 West Fullerton Ave.

DĖMESIO!

RADIO PROGRAMA

— o —

Seniausia Lietuvių Radio Programa Naujoj Anglijoj, iš stoties WLYN, 1360 bangos, veikia sekmadieniais nuo 1:00 iki 1:30 val po pietų. Perduodama: Vėliausių pasaulinių žinių santrauka ir komentarai, muzika, dainos ir Magdutės pasaka. Programą veda Steponas J. Minkus. Biznio reikalais kreiptis į Baltic Florists — gėlių bei dovanų krautuvę, 502 E Broadway, So. Bostone, Telefonas AN 8-0489. Ten pat gaunamas ir "Draugas"

VALOME KILIMUS IR BALDUS

Plauname ir vaškuojame visų rūšių grindis. J. BUBNYS. RE 7-5168

MOVING

ŠERĖNAS perkrauto baldus ir kitus daiktus. Ir iš toli Miesto leidimai ir pilna apdrauda.

2047 W. 67 PL. WA 5-8063

DEKORAVIMAS

IŠ VIDAUS IR IŠ LAUKO
Kilimai ir apmušti baldai valomi
J. RUDIS Tel. CLiffside 4-1056

LEO'S SINCLAIR SERVICE
5759 So. Western Avenue
LEONAS FRANCKUS, Sav.
Stabdžiai, Sankabos, Transmisijos
Tune-ups ir Motorų Remontas
Kampas 58th Street
Telefonas — PRospect 8-9533

PROGOS — OPPORTUNITIES

30 kamb. motelis, beveik 3 akrai žemės, taverna, valgykla ir 3 butai. Judrus kampas prie 2-jų vieškelių. Parduoda dėl ligos ir senatvės. Vieta tinka trims partneriams. Charles Motel, Harlem Ave. ir Southwest Highway, Worth, Ill. Tel. GI 8-9606.

ŠEIMOS TIPO VASARVIETĖ PARDAVIMUI
100 mylių nuo Chicagos, Netoli Michigan ežero pliažo. Hotelis, motelis, restoranas, cocktail lounge, baseinas. Įkainuota greitam pardavimui. Susisiekite su —
B. SIEMIENIEC
Phone area 616 — WA 5-9320
Riverside, Michigan

REAL ESTATE

NAMAI IR ŽEMĖ PARDAVIMUI

KAIP JUMS PADĖTI

5 kamb. gražus butas ir iš fronto ofisas. Mūro namas. Gazu šild. 59 California. $16,900.
Naujas 5½ kamb. mūr., alum. langai, 30 p. sklypas, arti mūsų, $16,900.
2 butų naujai apkalt., gazo šildym., pora blokų nuo mūsų, geros pajamos. $20,000.
3 but. mūras, apie 10 m., 2 gazo šildym., blokas nuo Marq. pk. $31,700.
Rausvų plytų rezidencija, 6 kamb., veranda, gazo šildym. 45 p. sklypas, 2—auto garaž. Marq. pk. $25,000.
Liuksus mūro rezidencija. 7—8 m., 6½ kamb., air-condition, 1½ vonios, veranda, 38 p. sklypas, 2—auto mūr. garaž. Marq. pk. $30,000.
10 metų baltas mūr. 2 po 6 kamb., 2 gazo šildym., 3—auto mūr. garaž., pora blokų nuo įstaigos, $47,500.
Žemės plotas, 29 pėdos. 2 - auto garaž. Marq. pk. $12,000.
2 butų didel. mūr. Labai švarūs 2 po 5 kamb. butai, gazo šildym., garaž., arti 67 Rockwell. $29,950.

ATEIKITE, VISADA TURIME GERŲ NAMŲ

VALDIS REAL ESTATE
2458 West 69th Street **Tel.: RE 7 - 7200**

Mūr. 2x5. M. p. Modernizuotas. 35 p. sklypas. Skubiai už $24,500.
Mūr. 4 metų. 2 butai ir patalpa verslui. Tik $36,500.
Mūr. 3 metų. 3 mieg. Garažas. Ekstra modernus. M. p. $22,900.
Med. 6 k. M. p. Naujas gazo šildymas 30 p. sklypas. $13,500.
Mūr. 3 mieg. M. p. Garažas. Kilimai. Modernizuotas. $18,900.
Med. 2x4. Pilnas rūsys. M. p. Naujas gazo šildymas. $16,500.
Mūr. 2x5. Garažas. Atskiras šild. gazu. 71—Talman. $29,900.
Mūr. 7 kamb. rezidencija—de luxe įrengta. $30,000.
Mūr. 5 kamb. Naujas šildymas. Arti M. p. Garažas. $15.800.
Mūr. 2x6. M. p. Garažas. Naujas gazo šild. $27,000.

KAIRYS REAL ESTATE
2943 West 59th Street **Tel. HE 6-5151**

Mūr. 6 butai, 3 po 4, 2 po 6 ir 1—5 kmb., centralinis šild., geros pajamos, tvirtas mūras, McKinley Park.
2 po 6, mūr. frontas, gražios išvaizdos, sklepas ir pastogė 45 ir Rockwell, $18,700.
3 po 4 mūr. 43 p. sklypas, garažas, $210 pajamų per mėnesį. Gazo pečiais šildymas.
5, 4 ir 2 kmb. mūr., švarūs butai, gerai prižiūrėtas namas, 45 ir Western. Nebrangus.
Taverna ir 6 kmb. butas, geras biznis, centralinis šildymas. Brighton Parke.

ŠIMAITIS REALTY & INSURANCE
Notary Public — Income Tax Service
2737 West 43rd Street **Tel. — CL 4 - 2390**

Modernus 2 po 5½ kamb. 3 mieg. Tik 2 metų. Prie 53 ir Kedzie. Erdvūs kamb. Atskiri karšto vand. šildymas. $43,500.
Marquette pke. 2 po 6 kamb. Apie 7 metų. $42,000 arba geriausias pasiūlymas.
83 ir Kedzie. Mūr. krautuvė ir 4 kamb. gražus butas. Tik 8 metų $33,500.
Brighton pke. 3 butų labai gražiai sutvarkytas mūr. Dideli šviesūs kambariai. Sausas rūsys. 37 p. sklypas. Garažas. Dėl susidėjusių aplinkybių skubiai parduodamas už $21,900.
83 ir California. Apynaujis 3-jų didelių miegamųjų mūras. Puikiai įrengtas rūsys. Mūr. garažas. Platus sklypas. $27,500.
Prie Cicero ir 79-tos. Pasirinkimas visai naujų namų. Gražus išplanavimas. Platūs sklypai. Statyba gero kontraktoriaus. Tik $18,900 arba $20,500 su šoniniu įvažiavimu.
82 ir Francisco. 6½ kamb. 6 metų. Liukusinė 1 aukšto rezidencija 3 mieg., formalus valgomasis, 2 vonios. Visi dvigubo stiklo langai, central. oro vėsintuvas, modern. virtuvės įrengimai, radijo sistema, nepaprastai puikiai įrengtas rūsys. Kilimai ir kiti priedai. Platus sklypas. Mūr. garažas. $50,000 nuosavybe pirksite už $39,000.
Gage pke. Visai naujas 9 butų apartmentinis. Gražūs, erdvūs kamb., įmontuoti virtuvės įrengimai. Pajamos apie $16.000 metams. Kaina $110,000.
63 ir Pulaski apyl. visai naujas 4 apart. mūras. 4 kamb. butą pirkėjas galėtų tuoj užimti. Tik $53,000.
Netoli Marijos mokyklos, 4 butų gerai prižiūrėtas mūras. $48,000.
Marquette Parke. 8 butų modernuotas apartmentinis. Geros pajamos.
2 po 4 kamb. Marquette pke. 14 metų mūras. $33,500.
Gage parke. Stiprus 5 ir 6 kamb mūras. Platus sklypas. Garažas $25,500.
Marquette pke. 14 metų. 4 miegamųjų puikus namas. Tik $24.000.
20 apart. Beverly Hills. Tik 9 metų senumo. $27,600. metinių pajamų. Kaina $170,000.

NERIS REAL ESTATE
6924 South Western Avenue **Tel. 471 - 0321**

Brighton Pke, mūr. 5 vienetų biznio namas, 45 p. sklypas. Geros pajamos. $36,000.
Med. 6 kamb. namas. Naujas gazo šildymas. Pirksite tik $1,000 įmokėję. Kaina $8,500.
72 ir Fairfield. Mūr. rezidencija su 4 miegamais. 15 m. senumo. $25,300.

VAINA REALTY
2517 W. 71st St. — RE 7-9515

5 kamb. mūr. bungalow, 2 maš. mūr. garažas. 65 ir Campbell. Skambinkit po 6 v. v. — 778-2690.

UNION PIER, MICHIGAN
2 gražūs sujungti vasarnamiai ant Michigan ežero kranto. Didesnis vasarn. turi 6 kamb., mažesnis 3 kamb. Abiejuose yra baldai ir namų ruošos rakandai. $20.000. Skambint: Chicagoj — NA 5-9550, Union Pier — 469 - 0014.

PARDAVIMUI

Parduodu savus vartotus — lovą, komodą, foteli ir sofą. Užeiti vakarais, antras aukštas, užpakalyje. 6632 S. Fairfield. Tel. HE 4-3570
Našlys turįs gražų butą nori priimti kitą vyrą gyventi drauge.
Telef. — PR 8 - 5344

GARBAGE DRUMS
WITH COVERS & HANDLES
30 and 50 gal. — Free Delivery
5757 S. Halsted & 5622 S. Racine
Tel. 224 - 4362 434-1113

NAMŲ PIRKIMAS — PARDAVIMAS — VALDYMAS
Butų nuomavimas — Income Tax
Notariatas — Vertimai
Apdraudų Agentūra
BELL REALTY
J. BACEVIČIUS
6455 S. Kedzie Ave., PR 8-2223

Sąžiningas ir greitas patarnavimas visais Real Estate reikaluose. Veikia notariatas.

ŠIMKUS, REAL ESTATE — NOTARY PUBLIC
4259 So. Maplewood Ave.
CL 4-7450 arba YA 7-2046

Didelis namų, sklypų, biznių ir žemės ūkių pasirinkimas
LINARTAS REALTY
1437 S. 49 Av., Cicero 652-4343

NAMŲ IR BIZNIŲ PIRKIMAS-PARDAVIMAS * NOTARIATAS * PATVIRTINTI VERTIMAI * IMIGRACIJOS POPIERIAI * PAJAMŲ MOKESČIAI — INCOME TAX
Čia gaunama soc. draudimo knygelė lietuvių k. Kaina $1.00.
LEONAS REAL ESTATE
2735 W. 71st St., Tel. 925-6015

Namų Pirkimas Pardavimas
INCOME TAX
KATILIUS REAL ESTATE
2456 W. 69th Street, RE 7-8399

REAL ESTATE

SALES ▫ MORTGAGES ▫ MANAGEMENT
Alex REALTY
Member of M.L.S.
Main office 5727 W. Cermak, Branch ofc. 4936 W. 15 St.
Cicero, Illinois 60650 — Phone OL 6 - 2233
ALEX SATAS — Realtor

Turime šimtus namų Ciceroje, Bervyne, Riverside, La Grange Parke ir kituose vakariniuose priemiesčiuose. Prašom užsukti į mūsų įstaigą ir išsirinkti iš katalogo

Remkite tuos, kurie skelbiasi dienr. Drauge.

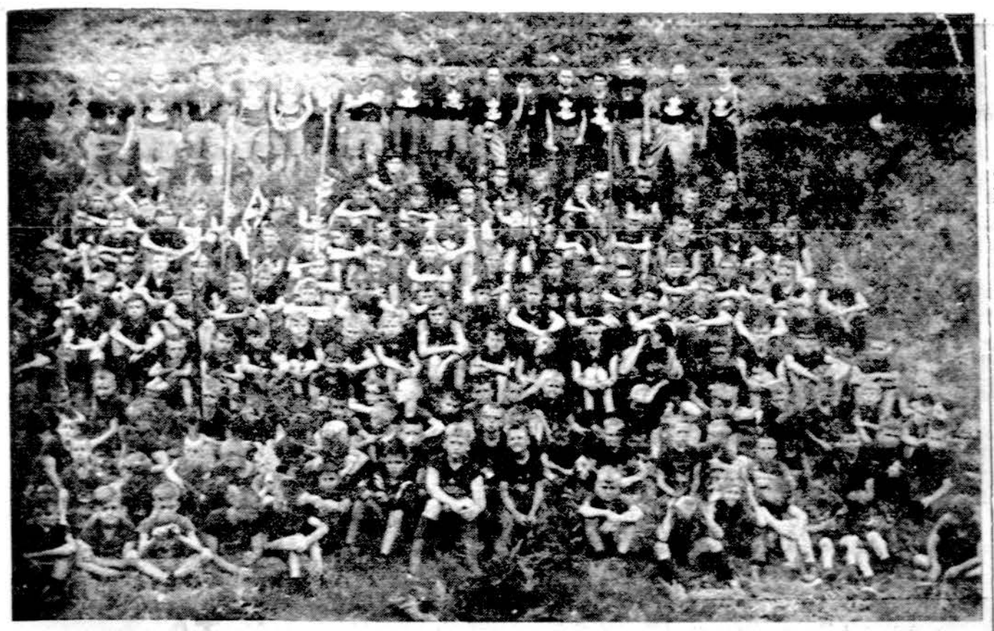

"Tauro" skautų stovyklos stovyklautojai Rako miške, Custer, Michigan

M. JANKUS-D. IR M. LIETUVOS SUSIVIENIJIMO SIMBOLIS

R. LIOR MANAS

Š. M. gegužės 23 d. suėjo 20 metų, kai mirė Martynas Jankus, Mažosios Lietuvos patriarchu vadinamas už jo plačią ir reikšmingą tautinę bei politinę veiklą.

Šias eilutes apie tą didžiai nusipelnusį Lietuvai vyrą rašant, matau jo veidą: vidutinio ūgio, kresnaus kūno sudėjimo, su žila gražia barzda, su šypsena veide, jumoristiniai nusiteikusį.

Gimė ir gyveno tas "ąžuls drūts prie Nemunėlio" savo ūkelyje Bitėnuose, Rambyno kalno papėdėje.

Garsus buvo tas Rambyno kalnas su savo aukuru ir Joninių šventėmis. Martynas Jankus buvo tų švenčių ir apeigų tradicijų kūrėjas, jų saugotojas, lyg tas vyriausias krivių krivaitis, o jo niekuomet nepavargstanti duktė Elzė — to aukuro vaidilutė.

Sunku būtų įsivaizduoti Rambyno šventes be patriarcho — ir jo dukters vaidilutės, nes juodu buvo tų švenčių siela ir globėjai. Tas vaizdas ir įspūdis išliko mano atmintyje iki šiai dienai, nes virš 11 metų, gyvenau Klaipėdoje ir per tą gražų laikotarpį tekdavo daugelį sykių pasimatyti ir pasikalbėti su Martynu Jankumi ar tai Klaipėdoje, ar nuvykus į Bitėnus. Sveikinti jį gimtadienio progomis, apsilankant Rambyno šventėse, ar palydint aukštuosius svečius vizito pas Martyną Jankų. Jis buvo populiarus ne tik lietuvių, bet ir svetimų valstybių atstovų Kaune tarpe, todėl, vykdami susipažinti su tuo savo sukilimu pagarsėjusiu kraštu, tie atstovai apsilankydavo ir pas Mažosios Lietuvos patriarchą Bitėnuose.

Ta proga Martynas Jankus aprodydavo aukštiesiems svečiams Rambyno kalną, aukurą, Nemuną, paaiškindavo aukuro reikšmę ir apie švenčių metu atliekamas prie aukuro apeigas. Svečiai su įdomumu klausydavosi tų pasakojimų, nes jie ėjo iš mūsų žilos senovės. Tokiais apsilankymais buvo reiškiama didelė pagarba Martynui Jankui, o tuo pačiu ir visai tautai.

Tuo laiku M. Jankus dėl senyvo amžiaus aktyviai politinėje veikloje jau nebedalyvavo, bet su dideliu įdomumu sekė lietuvių veiklą atvaduotame krašte, mėgdavo padiskutuoti politiniais krašto reikalais, papasakoti iš savo praeities veiklos, kai kraštas dar buvo Vokietijos dalimi, kaip lietuvninkai vedė rinkimines kovas, kad išrinkus savo atstovus — Smalakį į Vokietijos parlamentą ir dr. Gaigalaitį į Prūsijos seimą, pasakodavo smulkiai, vietomis su humoru, turėjo gerą atmintį. Su dideliu pasitenkinimu ir džiaugsmu sakydavo, kad tai buvęs lietuvninkų didelis laimėjimas.

Tam reikalui savo namuose įrengtoje spaustuvėlėje spausdino vietos lietuvninkų tarme laikraščius, knygutes, būdamas kartu jų redaktoriumi ir daugumoje autoriumi. Čia buvo atspausdinti dr. J. Basanavičiaus Aušros ir dr. V. Kudirkos Varpo keli numeriai, kurių atsakomuoju redaktoriumi keliais atvejais buvo M. Jankus. Iš čia Aušra ir Varpas mūsų knygnešių rankomis ir pastangomis buvo gabenami slaptai per sieną Lietuvon, kur tais žiauriais caro laikais lietuvių spauda buvo uždrausta. Šiuo savo darbu M. Jankus padėjo mūsų aušrininkams ir varpininkams skleisti švietimą ir susipratimą, kelti lietuvių tarpe patriotizmą ir ugdyti laisvos Lietuvos idėją. M. Jankus įsijungė į tų šviesių darbuotojų eiles ir tuomi tas Mažosios Lietuvos sūnus daug nusipelnė D. Lietuvai. Kitas didelis politinis laimėjimas, irgi surištas su M. Jankaus asmenimi, buvo Klaipėdos krašto prijungimas prie Lietuvos. Viso to svarbaus įvykio priešakyje stovėjo vyriausias gelbėjimo komitetas, kurio pirmininku buvo M. Jankus. Šis komitetas nutarė ir paskelbė sukilimą prieš krašto Vokiečių valdžią, prancūzų komisaro remiamą, pavedė E. Simonaičiui sudaryti lietuvišką valdžią, paskyrė J. Budrį sukilėlių vadu, paskelbė deklaraciją, kad Klaipėdos kraštas jungiasi su Lietuva. Tokius nutarimus viešai paskelbti krašte, kurį valdė svetima kariuomenė, reikėjo didelės drąsos ir ryžto. Tai buvo M. Jankaus politinės veiklos apvainikavimas. Lietuvos vyriausybė patriarcho darbus aukštai įvertino: paskyrė jam pensiją ir apdovanojo aukštu D. L. Kun. Gedimino ordenu.

To nusipelnusio Lietuvai vyro gyvenimo saulėleidis buvo liūdnas ir skaudus. Hitleriui užėmus kraštą persikėlė Kaunan karui artinantis prie galo, grįžo į Bitėnus, bet neilgam — vokiečiai privertė jį išvykti iš krašto, — atsidūrė vak. Vokietijoje. Visi šie įvykiai pakirto šiaip stiprią M. Jankaus sveikatą, kas kart ji ėjo silpnyn, kol 1946 m. gegužės 23 d. Flensburge, sulaukęs beveik 88 metų, užmerkė akis amžiams.

Su dideliu liūdesiu širdyse išgirdome tą nelinksmą žinią būdami stovykloje toje pačioje Vokietijoje, liūdime ir dabar tą sukaktį minėdami. Ten tolimame nuo Lietuvos krašte atsigulėtas Didž. ir Maž. Lietuvos susivienijimo simbolis poilsiui.

—o—

Idealistai, daugelio apšaukti naivėliais, deja, ir šiandien, ir šioj naujojo pasaulio pragmatiškoj sąrangoj, tebėra pagrindiniai laisvės barikadų gynėjai. Be jų, be tų, kurie ryžtasi kovoti ir mirti už savo tiesą, nėra ir negali būti jokio laimėjimo jokioj kovoj.

Dr. Henr. Nagys

Adv. Gerald W. Getty, Cook apskrities valdinis gynėjas, paskirtas ginti aštuonias slauges Chicagoj nužudžiusį Richard Speck.

Kur laisvės kovotojų atsiminimo žiedai skleidžiasi

(Atkelta iš 5 psl.)

uos partizanų pagarbos atspindžius, kuriuos šią vasarą perkėlė į jaunųjų skaučių stovyklą. Toje pat stovykloje dalyvavo ir "Tauro" stovyklos skautininkai R. Račiūnas ir L. Ramanauskas.

Tauro stovykloje, kurios vadovas yra Vl. Vijeikis, gražiai įrengtoje ir sutvarkytoje, šviečia trispalvių vėliavų miškas. Iš Dainų šventės vėliavos perkeltos į Rako mišką ir jos kiekvienam stovyklautojui kiekviename žingsnyje primena jų tėvų žemę Lietuvą. O stovyklaujantieji berniukai ir mergaitės taip užimti, kad jiems mažai bebuvo laiko su tėvais susitikti ir pabendraut.

Tūkstantis prie laužo

Keli įvykiai sujungė visus į vieną krūvą. Visų pirma šeštadienio vakaro laužas, kurin suplaukė apie 1000 skautų ir tėvų. Mes su dr. L. Kriaučeliūnu ir "Dainavos" ansamblio pirm. A. Smilga kelias akimirkas klausėmės laužo programos nuo kelio, einančio pro ežerą. Nauji garsintuvai puikiai sklaidė laužo programos garsus į ramius žalios Michigano valstijos tolius. Klausėmės skambančių partizanų dainų, gėrėjomės K. Binkio eilėmis, jaudino puiki laužo vedėja kanadietė pianistė D. Skrinskaitė, mielos buvo žinios, kad stovykloje dalyvauja Kanados, Anglijos, Kolumbijos ir net Pakistano (inž. V. Šliupas) lietuvių skautų atstovai. O uždaromieji Vl. Vijeikio žodžiai išreiškė stovyklos ir bendrai skautijos tikslą: "Ir vėl sudarėme didžiulį ratą. Jau dešimtą kartą šioje stovykloje. Sujungėm rankas taip, kaip mus jungia mūsų skautų sąjunga. Nuostabi yra skautija. Ji jungia ir jaunus ir senus. Jauni čia išmoksta, seni čia atgimsta. Ir mes laukiame savo tėvynės atgimimo... Graži mūsų tėvynė dainose, dar gražesnė paveiksluose, bet gražiausia mūsų širdyse...

..Tradicinė "Ateina naktis", kurią sudainavo visi sukibę rankomis, užbaigė šeštadienio dieną Rako stovykloje, minint šios stovyklavietės 10 metų sukaktį. Tūkstančio žmonių amfiteatras — laužavietė ištuštėjo iki sekmadienio ryto ir kitų iškilmių, nutilo ir tėvo A. Kezio, S.J. vadovaujamas šaunus orkestras.

Vl. Rmjs.

—

ŽEMĖS REFORMOS IR BAŽNYČIA

Šv. Tėvas Paulius VI-sis specialioje audiencijoje priėmė aštuoniasdešimties tautų 300 delegatų, susirinkusių Romoje svarstyti žemės ūkio reformų pasaulyje. Šią konferenciją sušaukė Jungtinių Tautų mitybos ir žemės ūkio — FAO — organizacija, kurioje ir Šv. Sostas turi savo stebėtoją. Šv. Tėvas ta proga pareiškė, kad "Žemės ūkio reformos didžiausias uždavinys yra pašalinti iš pasaulio badą ir skurdą! Tai sunki ir viena iš aktualiausių šiuolaikinio pasaulio problemų, — pabrėžė Popiežius, — reikalaujanti drąsių ir skubių sprendimų. Pirmoje eilėje Paulius VI-sis čia paminėjo žemės nuosavybės teisės aptarimą, latifundijų panaikinimą, teisingą žemės padalinimą ir santykių tarp savininkų ir žemės ūkio darbininkų nustatymą... "Bažnyčia, — baigdamas kalbėjo Popiežius, — nesiūlo konkrečių ž.ū. problemų sprendimų, nes tai nėra jos kompetencija, bet ji stebi ir sprendžia, kurios priemonės ir metodai nepažeidžia žmogaus asmens kilnumo ir padeda užtikrinti žmogaus ir visuomenės gerovės pažangą."

✝

A. A.
MARY STULGAITIS
pagal tėvus MARKUNA
Gyveno Washburn Rd., Barre, Mass.

Mirė liepos 19 d., 1966, iš ryto, sulaukus 77 m. amžiaus.
Gimė Lietuvoje.
Amerikoje išgyveno 60 m.
Pasiliko dideliame nuliūdime 2 dukterys Bernice McFarland, žentas James, Marion Pocius, 2 anūkės: Marion Maida, ir Peggy; 2 proanūkės: Kathy ir Karen.
Buvo narė Tėvų Marijonų Rėmėjų.
Kūnas bus pašarvotas penktad. 1 v. p. p. Czykowny kopl., 4901—07 Archer Ave., Chicago, Ill.
Laidotuvės įvyks šeštad., liepos 23 d. iš koplyčios 8:45 v. ryto bus atlydėta į Švč. P. Marijos Gimimo parapijos bažnyčią, kurioje įvyks gedulingos pamaldos už velionės sielą. Po pamaldų bus nulydėta į Šv. Kazimiero kapines.
Prašome nesiųsti gėlių.
Nuliūdę — Dukterys, žentas, anūkės ir proanūkės.
Nuoširdžiai kviečiame visus: gimines, draugus ir pažįstamus dalyvauti šiose laidotuvėse.
Laidot. direkt. Czykowny. Tel. 735-7521.

Nuoširdžiai dėkojame visiems

A. † A.

VINCĄ ŽEMAITĮ

koplyčioje lankiusiems, gėles atsiuntusiems, šv. Mišių aukas užprašiusiems; užuojautas spaudoje ir asmeniškai pareiškusiems ir į kapines taip skaitlingai visiems palydėjusiems.

Ypač dėkojam kun. prof. P. Dambrauskui už gedulingas šv. Mišias ir pamokslą bažnyčioje, kun. J. Kardauskui už šv. Mišias ir atsisveikinimo žodį koplyčioje — kapinėse; grabnešiams J. Jurevičiui, St. Jurkūnui, K. Ramanauskui, gen. M. Reklaičiui, M. Valiukėnui ir V. Žirgulevičiui; taip pat laidotuvių direktoriui p. Mažeikai-Evans už jo gražų patarnavimą.

Jūsų visų toks nuoširdus dėmesys buvo mums didelė paguoda ir davė jėgų pakelti tą didelį mus ištikusį skausmą netekus a. a. Vinco Žemaičio.

Žmona — Anelė
Sūnus — Vytautas su šeima
Duktė — Vincentina Jurkūnienė su šeima

✝

A. † A.

ZIGMUND BISTRAS

Gyveno 6940 South Rockwell Street, Chicago, Illinois.
Mirė liepos 16 d., 1966 m., 7:15 val. vak., sulaukęs 48 m. amžiaus.
Gimė Chicago, Illinois.
Pasiliko dideliame nuliūdime žmona Sophie, pagal tėvus Alkimavičius, 2 sūnūs: Richard, marti Cheryl ir Allan, tėvai Frank ir Elizabeth Bistrai, uošvienė Johanna Alkimavičius, švogerka Denise Vaikutis, jos vyras John ir šeima, 3 dėdės: Xavier Bistras, Juozapas ir Zigmund Martinavičiai bei jų šeimos, dėdienė Petronėlė ir jos šeima, daug kitų giminių, draugų ir pažįstamų.
Priklausė K. of C. Cardinal Mundelein kuopai 3024 ir Chicagos Lietuvių Piliečių klubui.
Kūnas pašarvotas Petkaus Marquette koplyčioje, 2533 W. 71st Street. Laidotuvės įvyks ketvirtad., liepos 21 d. iš koplyčios 8:45 val. ryto bus atlydėtas į Švč. P. Marijos Gimimo parapijos bažnyčią, kurioj įvyks gedulingos pamaldos už velionies sielą. Po pamaldų bus nulydėtas į Šv. Kazimiero kapines.
Nuoširdžiai kviečiame visus: gimines, draugus ir pažįstamus dalyvauti šiose laidotuvėse.
Nuliūdę: Žmona, sūnūs, tėvai ir visi kiti giminės.
Laid. direkt. Petkus ir Sūnus, Telef. GRovehill 6-2345.

Skaitykite ir platinkite dienr. Draugą.

Mielą prietelių

JONĄ KIZNĮ

žmoną VERUTĘ ir mamą AGOTĄ KUNSKIENĘ,
jo tėveliui

A. † A. **JONUI KUNSKUI**

mirus, širdingai užjaučiame ir kartu liūdime.

Aldona, Valentinas, Saulius,
Giedrius ir Linas Pliopliai

PETKUS
TĖVAS IR SŪNUS
MARQUETTE FUNERAL HOME
TRYS MODERNIOS KOPLYČIOS
2533 West 71st Street Tel. GR 6-2345 - 6
1410 So. 50th Ave., Cicero Tel. TO 3-2108-09
AIKŠTĖ AUTOMOBILIAMS STATYTI

MAZEIKA & EVANS
FUNERAL HOME
THREE
AIR-CONDITIONED CHAPELS
Parking Facilities
6845 SOUTH WESTERN AVE. REpublic 7-8600

EUDEIKIS
LAIDOTUVIŲ DIREKTORIUS
TRYS MODERNIŠKOS KOPLYČIOS
4605-07 South Hermitage Avenue
Tel. YArds 7-1741 2
4330-34 South California Avenue
Telef.: LA 3-0440 ir LA 3-9852

GUŽAUSKŲ BEVERLY HILLS GĖLINYČIA
Geriausios gėlės dėl vestuvių, banketų laidotuvių ir kitų papuošimų
2443 West 63rd STREET
Telef. PRospect 8-0833 PRospect 8-0834

PIRKITE DABAR TIESIOG NUO
MR. NELSON,
SAVININKO
SAINT CASIMIR MONUMENT CO
3911 West 111th Street
Didžiausias Paminklams Planų Pasirinkimas Visame Mieste
Telef. — CEdarcrest 3-6335
Vienas blokas nuo kapinių

LAIDOTUVIŲ DIREKTORIAI
Lietuvių Laidotuvių Direktorių Asociacijos Nariai

STEPONAS C. LACKAWICZ
2424 W. 69th STREET Tel. REpublic 7-1213
2314 W. 23rd PLACE Tel. VIrginia 7-6672

PETRAS BIELIONAS
4348 S. CALIFORNIA AVE. Tel. LAfayette 3-3572

ANTANAS M. PHILLIPS
3307 S. LITUANICA AVE. Tel. YArds 7-3401

POVILAS J. RIDIKAS
3354 S. HALSTED STREET Tel. YArds 7-1911

LEONARDAS F. BUKAUSKAS
10821 S. MICHIGAN AVE. Tel. COmmodore 4-2228

JURGIS F. RUDMIN
3319 S. LITUANICA AVE. Tel. YArds 7-1138 — 1139

VASAITIS — BUTKUS
1446 S. 50th AVE., CICERO, ILL. Tel. OLympic 2-1008