THE LIBRARY OF CONGRESS GRATIS
REFERENCE DEPARTMENT
SERIALS DIVISION
WASHINGTON, D.C. 20025 N

DRAUGAS

THE LITHUANIAN WORLD-WIDE DAILY

LAISVOJO PASAULIO LIETUVIŲ DIENRAŠTIS

4545 WEST 63rd STREET • CHICAGO, ILLINOIS 60629

TELEPHONE: LUdlow 5-9500

Vol. L | Price 10 ¢ | Šiandien Draugas 14 psl. | ŠEŠTADIENIS, SATURDAY, SPALIS, OCTOBER 1, 1966 | Printed in two parts | Nr. 230

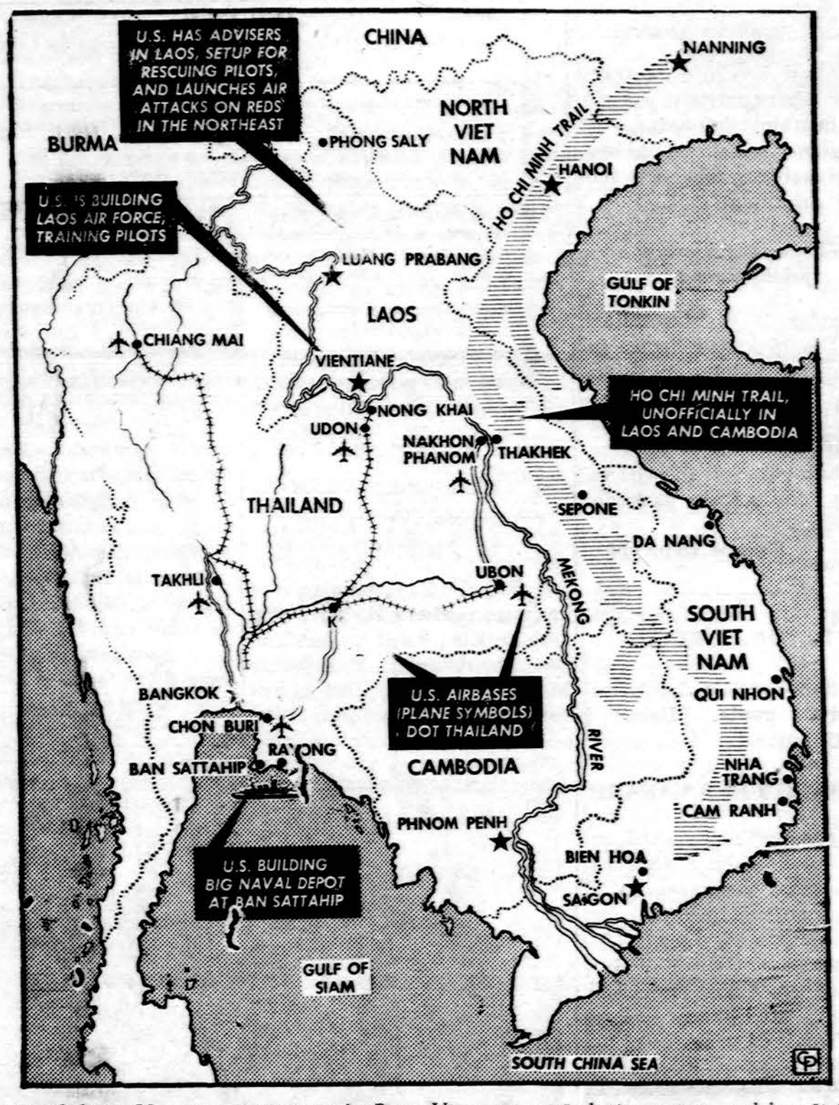

Kalbant apie eskalaciją, Vietnamo peštynės tevyko Pietų Vietname prieš dvejus metus, o dabar štai kaip jos išsiplėtusios. Vis daugiau reikia žmonių ir ginklų.

Ką reiškia koalicija su komunistais?

TOKIJAS. — Šiaurės Vietnamo radijas rugsėjo 28 dieną ragino buvusius pietų vietnamiečių vyriausybių narius įsijungti į komunistų "išlaisvinimo frontą".

Hanojaus radijas transliavo pasikalbėjimą su Nguyen Huu Tho, Pietų Vietnamo "išlaisvinimo" koalicinę vyriausybę, kuris Australijos žurnalistui W. Burchett'ui pareiškė, kad "išlaisvinimo fronto" tikslas — "surasti platesnę ir demokratinę koaliciną vyriausybę, kurioje būtų atstovaujami visi socialinės, tautinės, religinės bendruomenės ir patriotinės asmenybės".

Pasivaikščiojimai politiniuose laukuose

Nguyen Huu Tho, Pietų Vietnamo "išlaisvinimo fronto" pirmininkas, savo pasikalbėjime su Australijos kairiojo politinio sparno žurnalistu pirmą kartą nereikalavo, kaip derybų sąlygos, JAV-bes išvesti savo karinius dalinius iš Pietų Vietnamo.

Politikų studija

Washingtono politikai studijuoja šį Hanojaus radijo pranešimą. Kai kuriems politiniams stebėtojams atrodo, kad šis "išlaisvinimo fronto" pirmininko pareiškimas yra švelnesnis, negu ankstesnis. Kaip ten bebūtų, vienas aiškus dalykas, kad komunistai "frontininkai" visuomet apstato koalicinėje vyriausybėje kitas grupes ir iškilias asmenybes, nes komunistai nesilaiko savo žodžio, nei susitarimų. Tomis grupėmis ir "asmenybėmis" pasinaudoja kraštui pasigrobti.

Goldbergas Baltuosiuose Rūmuose

Vakar JAV-bių ambasadorius Jungtinėse Tautose A. Goldbergas lankėsi Baltuosiuose Rūmuose pas prezidentą Johnsoną ir jį informavo, kaip šios tarptautinės organizacijos nariai reagavo į JAV-bių taikos pasiūlymą baigti konfliktui Vietname. Nors, pasak Goldbergo, komunistinis pasaulis gan nepalankiai sutikęs Washingtono taikos pasiūlymus, bet jai durys tebėra atviros. Amerika ir toliau bandys garbingu būdu baigti Vietnamo konfliktą.

Premjero Ky atsakymas

Gi Pietų Vietnamo premjeras Nguyen Cao Ky vakar be jokių diplomatinių mandrybių atmetė bet kokias taikos kalbas su Vietkongu. Ky pabrėžė, jog jis niekada nesės prie konferencijos stalo su komunistais sukilėliais. Šiems vietkongiečiams, norintiems pasigrobti P. Vietnamą, politinį atspalvį duoda "išlaisvinimo frontas".

Premjero Ky pareiškimas, at rodo, yra atsakymas viceprezidentui Humphrey, kuris Portland'e, Ore., pareiškė, kad Vietkongas, gal būt, ateityje vaidins rolę politiniame Vietnamo gyvenime.

Jungtinės Amerikos Valstybės vakar dar daugiau kariuomenės išlaipino Pietų Vietname. Dabar P. Vietname yra 317,500 amerikiečių karių.

— **Sovietų Rusijos** užsienio reikalų ministeris Andrei Gromyko spalio 10 d. susitiks Washingtone su prezidentu Johnsonu.

Ateinantį antradienį Baltuosiuose Rūmuose prez. Johnsonas matysis su Prancūzijos užsienio reikalų ministeriu Maurice Couve de Murville ir vėliau su Britanijos užsienio reikalų ministeriu George Brown'u.

Audra Kuboje

MIAMI. — Uraganas Inez (Agnietė) su staugiančiu balsu, 138 mylių vėjo greičiu per valandą, vakar smogė į rytinę Kubą. Ši audra palietė ir Guantanamo laivyno bazę, bet dar nebuvo paskelbta, ar labai nukentėjo ši amerikiečių bazė.

Diktatorių Castrą, kovojantį su Kubos ekonominiu nuosmūkiu, ištiko naujas smūgis. Mat, uraganas Inez labai pakenkė kavos derliui.

— **Garsusis Sv. Kotrynos** vienuolynas Sinajaus kalne šiomis dienomis atšventė savo įkūrimo 1,400 metų sukaktį. Ta proga vienuolyną aplankė Graikijos karalius Konstantinas ir dalyvavo pamaldose vienuolyno bažnyčioje.

— **Valstybės sekr. D. Ruskas** vakar vizitavo Mexico City, dalyvaudamas naujų Meksikos užsienio reikalų ministerijos rūmų atidaryme.

Ar gali būti tarp marksizmo ir Bažnyčios dialogas?

PRAHA. — Čekoslovakijos ateistai patys pastebi, kad kova prieš religiją dažnai atneša priešingus vaisius, negu jie laukia.

Čekoslovakijos kulto ministerijos leidžiamas laikraštis "Osvetova Prace" rašo, kad ateistinė propaganda negali įtikinti tikinčiųjų, o priešingai padidina tik bažnyčių lankytojų skaičių...

Žinomas Čekoslovakijos filosofas Milan Machovec šiame laikraštyje pastebi, kad ypač Čekoslovakijos jaunimo tarpe ateistinė propaganda veikia negatyviai ir nesukelia jokio intereso, nes neatsako į jokius pasaulėžiūrinius klausimus. Priešingai — materialistinė propaganda padaro juos tikinčiais aktyviais kovotojais, kurie atvirai nešioja kryželius ir laukia laiko, kada vėl galės laisvai išpažinti savo tikėjimą...

Dar aiškiau štai patvirtina Prahos žurnalas "Literarni Noviny", pravedęs apklausinėjimą gyventojų tarpe. Po dvidešimt metų plačios antireliginės propagandos — rašo laikraštis — vos tik 30 procentų pareiškė esą bedieviai ir tai jų tarpe mažiausiai tebuvo iš jaunimo.

Tarp marksizmo ir Bažnyčios negali būti jokio dialogo, nes jie tik kenkia ateizmo propagandai ir yra pavojingas patiems propagandistams, priėjo išvadą žurnalas "Literarni Noviny".

Kai kyla nerimas ir baimė pasaulyje

Paslaptingas Gerumo apsireiškimas, iššauktas žmogiškojo netikrumo ir svyravimo

Mūsų koresponde ntas Italijoje

ROMA. — Šventasis Tėvas Paulius VI-sis, grįžęs iš Castelgandolfo vasarvietės, rugsėjo 21 d. bendroje audiencijoje priėmė Šv. Petro bazilikoje gausius lankytojus iš viso pasaulio kraštų ir kalbėjo jiems apie naujosios enciklikos **Christi Matri Rosarii** taikos misiją ir reikšmę. Naujai enciklikai paskelbti progą davė pirmiausia visame katalikų pasaulyje įsigalėjęs pamaldus paprotys per visą spalio mėnesį kalbėti šventą rožančių Dievo Motinos garbei — paaiškino Šventasis Tėvas Paulius savo klausytojams. Antroji priežastis buvo tai vienų metų sukaktis nuo popiežiaus kelionės į Jungtines Tautas New Yorke, kur buvo paskelbtas atsišaukimas į pasaulio tautas taikos klausimu.

— Didysis šv. rožančiaus kalbėjimo platintojas — kalbėjo Šv. Tėvas Paulius VI-sis — buvo tai popiežius Leonas XIII-sis, kuris tuo klausimu paskelbė net keturias enciklikas. Ir vėlesnieji popiežiai šia tema kiekvienas yra paskelbę po enciklikų. Ir Mes — pastebėjo Paulius VI-sis — nenorime atsilikti nuo savo pirmtakūnų, nes kartu esame giliai įsitikinę, kad rožančiaus malda yra taip graži ir brangi žmonijai dovana, kad ir šiokalaikinio pasaulio žmonėms ji labai tinka ir yra labai naudinga, padėdama kelti pamaldumą į Mergelę Mariją savo kilniu litanišku ritmu, savo evangeliška tematika, savo išorinės maldos sujungimu su vidiniu mąstymu — meditacija, kuris ypač padeda ir paprasčiausiems žmonėms įsigilinti į Apreiškimo ir Atpirkimo paslaptis...

Priminė kelionę į New Yorką

Toliau, popiežius Paulius VI, prisimindamas savo kelionę į New Yorką, kalbėjo: — tai buvo ypatinga kelionė, kuri ne mūsų asmeniškų nuopelnų dėka leido mums kreiptis į viso pasaulio tautų aukščiausius reprezentantus ir į visą žmoniją, raginant pasmerkti karą ir jo pavojus, siekti brolybės tautų tarpe ir atstatyti pasaulyje teisėtą, pastovią ir veiksmingą taiką, kad ji neštų visuomenei gerovę ir palaimą. Tas mūsų atsišaukimas rado gilų atgarsį visame pasaulyje, už ką mes dėkojame Dievui ir reiškiame pagarbą visiems tiems asmenims, kurie jį suprato ir jam pritarė.

Po to popiežius pareiškė, kad jis norėjo šios savo kelionės į New Yorką metinių proga kviesti visą žmoniją vėl kartu melstis už taiką, nes tik jos pagalba galime nugalėti nerimą ir baimę pasaulyje. O dabartinė padėtis pasaulyje — iškėlė Šv. Tėvas — yra tikrai įtempta ir kelianti susirūpinimą, ką patvirtina savo pareiškimuose ir kiti atsakingieji pasaulio asmenys.

Bažnyčios misija

Iškeldamas naujosios savo enciklikos reikšmę, Paulius VI toliau pareiškė, kad daugelis mano, jog siekiant taikos, nebeužtenka enciklikos ar atsišaukimų, bet reikią kitų priemonių, galios, jėgos, pinigų, propagandos, politinės ir ekonominės įtakos ir t.t. — Tai tiesa — patvirtino popiežius, — bet tai nėra Bažnyčios misija. Visa 'politika', kurią gali išvystyti Bažnyčia šiuolaikiniame pasaulyje, sudaro du dalykai — tai nuolatinė kalba apie taiką ir malda... Kad kalba apie taiką turi didelės reikšmės mūsų amžiuje — pabrėžė popiežius — aš esu giliausiai įsitikinęs, bet ji turi būti reali, atvira ir laisvai pareikšta. Reikia pasitikėti, nes visi gerai supranta tiesos ir gėrio kalbą, laukia paguodos ir pamokymo... Mes gi esame Evangelijos tarnai ir jos skelbėjai — todėl Mes kalbame! Kalbame su tikėjimu, kuris gali ir kalnus pajudinti... Kalbame su meile į visus žmones ne juos smerkdami, bet linkėdami visiems gero tiesoje ir visuotinoje brolystėje...

Pagaliau — pabrėžė popiežius — antrasis mūsų 'politikos' ginklas yra malda! Naujoji enciklika apie tai pasako visą. Ir mes giliai tikime, kad malda yra galingas ginklas... Tai paslaptingas dieviškojo Gerumo apsireiškimas, iššauktas žmogiškojo netikrumo ir svyravimo. Pasitikėkime malda — ji tuo galingesnė, kuo daugiau asmenų joje dalyvauja... Todėl — baigė savo kalbą popiežius — mes ir kviečiame visus melstis už taiką pasaulyje... Kviečiame ypač jaunimą ir vaikučius savo nekaltų širdžių malda jungtis su rūpesčio kupina Šv. Tėvo malda...

Politikai ir pasaulio spauda apie naują Pauliaus VI-jo enciklką

NEW YORKAS. — Šventojo Tėvo Pauliaus VI-ojo atsišaukimas pasaulio taikos klausimu, paskelbtas naujoje enciklikoje **Christi Matri Rosarii,** randa vis didesnį atgarsį pasaulio spaudoje ir atskirų visuomenės veikėjų pareiškimuose.

Politikų žodis

Jungtinių Tautų generalinis sekr. U Thantas spaudos konferencijoje pareiškė, kad popiežiaus nutarimas spalio 4-ją paskelbti maldos diena už taiką pasaulyje, yra aiškus patvirtinimas tos popiežiaus istorinės kelionės į New Yorką tikslų, paskelbtų prieš metus ir kartu pilnas pritarimas Jungtinių Tautų siekiams ir jos chartos principams... Ta prasme ir Irako delegatas Jungtinėse Tautose pasakė, kad popiežiaus Pauliaus VI-ojo naujoji enciklika paskelbta kaip tik tuo momentu, kada ji yra labiausiai reikalinga, puikiausiai derinasi su J. T. tikslais ir tikrai atneš laukiamų vaisių... Panašias mintis iškėlė ir Ekvadoro atstovas Benintez ir daugelis kitų aukštų pasaulio tautų atstovų...

Prabilo laikraščiai

Pasaulio didieji laikraščiai, kaip New York Times (rugsėjo 20 d.) rašo, kad naujasis popiežiaus Pauliaus VI-ojo dokumentas tikrai galės atnešti pasauliui didžiausios naudos. Enciklika yra iškilmingas istorinis dokumentas. Popiežiaus kreipimasis į pasaulio valdančiuosius ir šauksmas Dievo vardu su stokite! — negali būti neišgirstas ir kovojančių Vietname ir turi pagreitinti tenai įgyvendinti teisingą taiką...

Kanados dienraštis "Gazette" Montrealy rašo, kad Pauliaus VI-jo iniciatyva išmelsti taiką pasauliui, pradėta kaip tik J. T. susirenkant savo posėdžiams New Yorke, visų dėmesį atkreipė į Vietnamo konfliktą ir duoda vilties sulaukti jo taikingo išsprendimo...

Ir "Tass" agentūra pranešė...

Ir Sovietų agentūra "Tass" pranešė apie naujos enciklikos pasirodymą, prijungdama, kad popiežius Paulius VI-sis spalio 4-ją paskelbė taikos diena ir iškėlė žmonijai gresiantį karo pavojų. Jugoslavijos "Tanjug" agentūra savo pareiškime iškelia enciklikos įspėjimus pasaulio tautų valdantiesiems ir cituoja įvairias enciklikos vietas, raginančias pradėti taikos derybas.

Gražų pareiškimą paskelbė ir anglų įvairių Bažnyčių organizacijos taikai ir vienybei ugdyti generalinis sekretorius Peter Jenkins. Jis pareiškė, kad popiežiaus atsišaukimas yra paskelbtas pačiu aktualiausiu momentu siekiant taikos ir krikščionių vienybės. Todėl jis kviečia visus protestantus kartu su katalikais spalio 4 dieną melsti pasauliui taikos pagal popiežiaus intencijas...

Aukštus naujos enciklikos vertinimus skelbia ir Vokietijos svarbieji dienraščiai, kaip "Frankfurter Allgemeine" ir "Frankfurter Rundschau" bei didieji Paryžiaus dienraščiai, kaip "Figaro", "Combat" ir kt.

Naujas Domininkonų ambasadorius prie Vatikano

ROMA. — Popiežius Paulius VI-sis specialioje audiencijoje šiom dienom priėmė Vatikane Domininkonų respublikos naują ambasadorių Tulio Franco y Franco, kuris įteikė savo skiriamuosius raštus.

Šventasis Tėvas ta proga pasakytoje kalboje prisiminė skaudžius įvykius ir neramumus, ištikusius Domininkonų respubliką, pasidžiaugė jos gerų diplomatinių santykių palaikymu su Apaštalų Sostu ir užtikrino savo maldas, kad tikroji taika ir ramybė visada viešpatautų jos piliečių tarpe.

KALENDORIUS

Spalio 1 d.: šv. Remigijus, šv. Teodota, Gedainis, Levinija.

Spalio 2 d.: **Angelų Sargų šventė,** šv. Modestas, šv. Mena, Girdutis, Pavandė.

Spalio 3 d.: šv. Evaldas, šv. Teresė Kūdikėlio Jėzaus, Milgintas, Alanta.

ORAS

Oro biuras praneša: Chicagoje ir jos apylinkėje šiandien dalinai saulėta, aukščiausia oro temperatūra netoli 60 laipsnių.

Saulė teka 6:47, leidžias 6:35.

Trumpai iš visur

— **Lenkijos komunitsinis režimas** stipriau remia Sovietų Rusiją ginče su raudonąja Kinija.

— **Pietų Vietnamas** turi 705,000 karių.

— **Ispanija** planuoja spalio 15 d. iššauti pirmąją savo raketą iš Arenosillo bazės prie Atlanto pajūrio.

— **Kanados vyriausybė** kanadiečių karinėms pajėgoms pakels atlyginimą 9.8 proc.; o ateinančių metų spalio 1 d. pakels 4 proc. Šis algų kariams pakėlimas kainuos 63.6 mil. dolerių metams.

— **Sen. Fulbrighto,** senato užsienio reikalų komiteto pirmininko, įtaka dar labiau sumažėjusi. Jis griežtai kritikuoja JAV-bių politiką Vietname.

— **Pietų Vietname** dabar esą 450 JAV-bių tankų.

DRAUGO PATALPOSE
4545 West 63rd Street

Dail. Teofiliaus Petraičio Dailės Paroda

Prasideda spalio mėn. 1 d. 12 val.
Tęsis iki spalio mėn. 17 dienos.
Atdara: kasdien iki 5 v. p.p., šešt. iki 4 v. p.p.
sekmadieniais nuo 12 val. iki 5 val. p.p.

Iš Ateitininkų GYVENIMO

Redakcijos komisija:

Redeguoja šį skyrių sendraugių reik. **Jonas Prunskis,** 2440 W. 62 St., Chicago, Ill. 60629, studentų reik. **Gražina Bičiūnaitė,** 3236 S. Halsted St., Chicago, Ill. 60608, moksleivių reik. **Dalia Valatkaitytė,** 5727 So. St. Louis, Chicago, Ill. 60629.

PIRMŲJŲ ATEITININKŲ EILĖS MAŽĖJA

T. J. KUBILIUS, SJ.

Iš jų pasitraukė St. Šalkauskis, Pr. Dovydaitis ir daug kitų, o šiandien žinia iš Paryžiaus apie Edvardo Turausko mirtį visus mus skaudžiai palietė. Edvardas Turauskas, po sunkios ligos, mirė Paryžiuje rugsėjo 12 d.

Edvardas Turauskas gimė 1896 metais spalio 30 dieną, bemaž Žemaitijos širdyje. Andrijave, laisvųjų karaliaus ūkininkų šeimoje. Šią laisvės žymę jis savo garbinga išore liudijo iki mirties.

Pažino vakarų ir rytų kultūras

Edvardas, gimęs giliai religingoje šeimoje, pasiliko ištikimas krikščionybei visą savo gyvenimą. Nuo pirmųjų gimnazijos dienų jis stojo į ateitininkų eiles ir jose išbuvo iki mirties. 1911 metais jis dalyvavo ateitininkų suvažiavime Kaune ir savo jauna, besiskleidžiančia, kilnia asmenybe visus stebino. 1927 metais jis išrenkamas ateitininkų tarybos pirmininku ir tose pareigose išbūna iki 1934 metų. Gimnaziją Turauskas pradėjo Telšiuose ir ją baigė 1917 metais Voroneže. Tais pačiais metais jis įstojo į Petrapilio universitetą, bet politiniai įvykiai jį privertė sugrįžti 1918 metais į Lietuvą. 1919 metais jis išvažiuoja studijoms į Šveicariją, o kiek vėliau — į Paryžių. Šveicarijoje pradėjęs studijuoti filosofiją, pereina vėliau į teisę ir ją baigia 1926 metais Paryžiuje. Edvardas Turauskas, pažinęs jau savo jaunystėje vakarų ir rytų kultūrų skirtumus, mokėjo darniai jas jungti savo turtingoje asmenybėje. Stiprią daikto intuiciją dažnai paremė logikos negailestingas aiškumas. Todėl Edvardas Turauskas išvengė savo gyvenime absurdiškos sintezės ir logiško plokštumo, ir tik pripuolamai panaudojo vieną ir kitą, jeigu visuomeninė, ar diplomatinė misija to reikalavo.

Dinamiška asmenybė

Trumpai susipažinę su šios asmenybės dinamišku pajėgumu, lengviau suprasime jo gyvenimo praktišką eigą. 1926 metais jis buvo seimo narys, 1927 metais jis pasiėmė "Rytą" vyr. redaktoriaus pareigas, o nuo 1928 jis jau buvo Eltos direktorius. Ir tik 1934 metais jis pradeda grynai diplomatinę tarnybą. Tais metais jis buvo paskirtas įgaliotu ministeriu Čekoslovakijai, Jugoslavijai ir Rumunijai. To laiko laikraščiai rašė, kad Turauskas skiriamas įgaliotu ministeriu užsienyje, nes norima jo nusikratyti Lietuvoje. Esą jis daras perdaug didelę konkurenciją valdžioje esantiems. 1939 metais jis buvo paskirtas politinio departamento direktoriumi ir, kaip toks, jis buvo Lietuvos atstovas prie Tautų Sąjungos Šveicarijoje, kur jis dar bandė ginti Lietuvos reikalus prieš Rusiją. Čia jį ir užklupo baisi Lietuvos okupacija. Laike karo ir po karo, gyvendamas Šveicarijoje, jis bandė, kiek galėdamas, ginti Lietuvos valstybės reikalus įvairiose tarptautinėse organizacijose ir pagelbėti nuo komunizmo pabėgusiems lietuviams. Vėliau jis persikėlė į Prancūziją, kur buvo įsigijęs mažą ūkelį, bet paskutiniais metais gyveno Paryžiuje.

Tiesiog sirgo tautos reikalais

Edvardas Turauskas iki mirties nenustojo sirgęs tautiniais reikalais. Tuo tikslu jis priklausė visoms galimoms tarptautinėms organizacijoms ir visur ir visokiomis progomis jis kėlė Rusijos melagystę, jos smurto begėdiškumą ir akiplėšiškumą. Edvardas Turauskas, gimęs Žemaitijoje, pasisavino žemaitiškos žemės pastovumą ir ištikimybę, kurios nė Vytautas nesugebėjo sugriauti, pirkliaudamas su vokiečiais. Jam rūpėjo Lietuvos valstybės reikalai, bet nemažiau ir kiekvieno lietuvio bėdos. Lietuvybės atžvilgiu jam nebuvo svarbių ir nesvarbių klausimų. Kiekvienas dalykas, liečiąs lietuvybę ir lietuvį, jam buvo svarbus. Vieną kartą, vienam lietuviui patekus į nelaimę, jis man pasakė: "Rytoj, anksti mudu važiuosime jo gelbėti". Aš gerai žinojau, kad tą ankstų rytą jis turėjo išvažiuoti kitais svarbiais reikalais iš Paryžiaus. Tai yra menka gyvenimo nuotrupa, bet juk tik tokios nuotrupos, apie kurias niekas nekalba ir medalių už jas neduoda, ir parodo tikrą žmogaus veidą.

Mylimas draugų ir gerbiamas priešų

Arčiau ir asmeniškai teko man velionį pažinti Prancūzijoje pokario laikais. Jo gilus išsilavinimas, maloni asmenybė, išorinis ir vidinis — iki smulkmenų — švarumas teikė jo asmeniui tam tikros didybės ir garbingumo, bet kuris niekuomet nepasidarydavo atstumiantis. Jo sniegino šilko plaukai, veido švarūs bruožai, perveriančios, bet kartu ir žaismingos akys, visuomet švarus apsirengimas, didi, bet nedirbtina, laikysena jo ištartam žodžiui suteikdavo savotiško taurumo, kuris nenori išprievartauti kito žmogaus galvojimo ir laisvės, bet įtikinti, parodant daikto esmę. Būdamas gilaus proto, jis nebuvo fanatikas, bet savo įsitikinimus gindavo visur jais gyvendamas. Giliai persiėmęs katalikybe, jis jos nedemonstravo pigiais posakiais, bet kiekvieną jo žingsnį lydėjo teisingumas, meilė ir atlaidumas, o tikėjimas ir viltis davė jam stiprybės pakelti lygiai pasisekimą ir nelaimę, šmeižtą ir pagyrimą. Jis mylimas buvo savo draugų ir gerbiamas savo priešų. Prancūzijoje aš jį pamačiau Paryžiuje, 42 rue de Grenelle, kur visi lietuviai po lietuviškų pamaldų rinkdavosi kieme pasisveikinti, susipažinti, papasakoti "naujausias" žinias, pamatyti lietuvį, pasiskųsti ir pasigirti.

Dar vieną garbingą lietuvį priglaudė svetinga Prancūzijos žemelė. Mes, paryžiečiai, lankydavome kiekvienais metais Milašiaus kapą. Ar aplankys kas ir šio didelio lietuvio kapą? Nežinau. Bet Viešpaties angelas, kuris neužmiršta nei mirusiųjų, nei gyvųjų, budės amžinai.

Po paskaitos. Kun. Pugevičius, 1966 - 1967 m. dvasios vadas, Laima Bačinskaitė, Salvinija Gedvilaitė.

PRANO DIELININKAIČIO KUOPA PRADEDA DARBĄ

Baigėsi vasara, prabėgo įvairios stovyklos ir vėl jaunimas pripildė mokyklų suolus. Lygiagrečiai prasidėjo judėjimas ir organizacijų gyvenime: susirinkimai, parengimai, iškylos, minėjimai ir t. t. pasidarė kasdieninis reiškinys

Globėjai

Prano Dielininkaičio moksleivių ateitininkų kuopa Marquette Parke taip pat pradėjo savo veiklą. Globėjų posėdyje buvo pramatyta ateinančių mokslo metų veiklos planas ir pasiryžta aktyviai pradėti darbą. Šią kuopą sudaro jaunesnieji moksleiviai ateitininkai nuo 1-mo iki 8-to skyriaus. Jie susiskirstę į tris grupes: jaunučiai 1—4 skyriaus, jaunesnės moksleivės mergaitės 5—8 skyriaus ir jaun. moksleiviai berniukai 5—8 skyriaus. Jaunučių grupei ateinančiais mokslo metais vadovaus ir ją globos Jūratė Juozevičiūtė, tel. WA 5-2996 ir Rita Jaraitė, tel. HE 4-9755. Jaunesnių mergaičių grupę globos Elena Rožėnienė, tel. 778-6385 ir jai talkins Jūratė Jasaitytė, tel. HE 4-2165, ir Danutė Rožėnaitė. Jaunesnių berniukų grupę globos Liudas Valančius, tel. WA 5-2841 (5-tą ir 6-tą skyrius) ir Adomas Rušėnas, tel. 778-8645 (7-tą ir 8-tą skyrius). Visos kuopos dvasios vadu sutiko būti kan. V. Zakarauskas ir kuopos globėjas Bronius Polikaitis, tel. 434-5719.

Jau prasideda pirmieji grupių susirinkimai, todėl kviečiame tėvelius nedelsiant įjungti savo vaikus į ateitininkišką veiklą. Dėl smulkesnių informacijų, susirinkimų laiko bei vietos skambinkite aukščiau nurodytais paskirų grupių globėjų telefonais.

IŠVYKA į GAMTĄ

Spalio 9 d., sekmadienį, Prano Dielininkaičio kuopa organizuoja išvyką į Fabion parką, prie Geneva ir St. Charles miestelių, apie 50 mylių nuo Chicagos. Išvykstama autobusu iš Marquette Parko mokyklos kiemo 9:15 val. (po 8 val. pamaldų). Grįžtama apie 6—7 val. vakaro. Išvykoje bus žaidžiama, sportuojama, žvejojama ir t. t. Kviečiame ne tik moksleivius ateitininkus, bet ir jų draugus bei tėvelius kartu išvykoje dalyvauti. Kelionės išlaidų susidarys apie 1.50 dol. vienam asmeniui. Pietus gamtoje organizuoja tėvų komitetas, tačiau priešpiečiams ar pavakariams patariama vieną kitą sumuštinį įsidėti. Gėrimais bus pasirūpinta. Kas turi kokias žaidimų priemones, prašome pasiimti.

Norintieji išvykoje dalyvauti prašomi užsiregistruoti pas globėjus, duotais telefonais.

Kviečiame ir kaimynines kuopas, jei sąlygos leis, prie šios išvykos prisijungti.

Vėlinės — mirusiųjų prisiminimas

Lapkričio 2 d., trečiadienį, Prano Dielininkaičio kuopa turės tradicinį Vėlinių minėjimą. 6:15 val. vak. renkamės į parapijos salę. Po trumpos programėlės su žvakutėmis bus žygiuojama į bažnyčią, kur dvasios vadas tars žodį ir įvyks pamaldos už mirusius.

Kuopos vadovybė

HAMILTONAS VEIKIA

Hamiltono ateitininkų korespondencija gauta. Įdėsime į ateinantį numerį.

KŪRYBA RUDENS VAKARE

Chicagos ateitininkai sendraugiai ir šįmet ruošia rudens vakarą Jaunimo Centre spalio 22 d. Programoje dalyvauja solistė Roma Mastienė ir poetai Julija Švabaitė - Gylienė ir Kazys Bradūnas. Šiame metiniame sendraugių ateitininkų pobūvyje kviečiami dalyvauti visi — jauni ir seni ateitininkai bei jų draugai.

LIPNIŪNIEČIŲ SUSIRINKIMAS

Rugsėjo 25 d. Jaunimo centre įvyko pirmas moksleivių ateitininkų Kun. Alf. Lipniūno kuopos susirinkimas. Susirinkime kun. Trimakas, SJ, pademonstravo argentiniečių liaudies motyvais pagrįstas mišias, pridėdamas savo turiningus komentarus ir prašydamas susirinkusiųjų pareikšti savo nuomones muzikos klausimais.

Po to dr. Liulevičius, neseniai grįžęs iš Maskvos, pasidalino su kuopa savo įspūdžiais iš mieste ir gyvenimo už geležinės uždangos.

(Nukelta į 5 psl.)

DRAUGAS
THE LITHUANIAN WORLD-WIDE DAILY
4545 WEST 63rd ST., CHICAGO, ILL. 60629. Tel. LUdlow 5-9500

Second class Postage paid at Chicago, Illinois. Published daily except Sundays, days after Christmas and Easter, by the Lithuanian Catholic Press Society

Subscription rates: $15.00 per year in Chicago, Cicero and Foreign
$13.00 per year outside of Chicago and in Canada

Prenumerata:	Metams	½ metų	3 mėn.	1 mėn.
Chicagoj, Ciceroj ir užsienyje	$15.00	$8.00	$4.50	$1.75
JAV ir Kanadoj	$13.00	$7.00	$4.00	$1.50

● Redakcija straipsnius taiso savo nuožiūra. Nesunaudotų straipsnių nesaugo, juos grąžina tik iš anksto susitarus. Redakcija už skelbimų turinį neatsako. Skelbimų kainos prisiunčiamos gavus prašymus.

● Redakcija dirba kasdien 8:30 — 5:30, šeštadieniais 8:30 — 12:00.

● Administracija dirba kasdien 8:30 — 5:00, šeštadieniais — 8:30 — 12:00.

Dalis modeliuojančių ar modeliavusių Putnamo Seselių Rėmėjų Madų parodose. Sėdi R. Bialik, N. Manelienė, M. Remienė, R. Rašimaitė. Antroj eilėj: St. Olšauskienė, O. Baukienė, L. Sodeikienė, M. Memėnaitė, N. Vengrienė.

Gera naujiena siunčiantiems DOVANAS savo giminėms į USSR pagal specialų susitarimą su VIO „VNEŠPOSYLTORG".

Jūs dabar galite savo giminėms siųsti prekių užsakymą, su kuriuo jie gali įsigyti puikiausios kokybės importuotas prekes, pavyzdžiui: baldus, namų reikmenis, audeklus, drabužius, avalyne ir kita specialiose DOLERIŲ KRAUTUVĖSE žemomis DOLERIŲ KAINOMIS. O jei jūsų giminės norėtų, jiems toji suma bus išmokėta GRYNAIS — VIETOS VALIUTA, BE JOKIŲ ATSKAITYMŲ ar KOMISO.

Užeikite, rašykite arba skambinkite

Podarogifts, Inc.

220 PARK AVENUE SOUTH (kampas 18-tos g-vės)
NEW YORK, N. Y. 10003
Tel. — 212 - 228-9547

Per mūsų skyrius:

PHILADELPHIA, PA. 19106
716 Walnut St. — 215-925-3455

PHILADELPHIA, PA. 19123
632 West Girard Avenue
WA 5 - 8878

BALTIMORE 24, MARYLAND
3206 Eastern Avenue
DI 2 - 2374

BOSTON 27, MASSACHUSETTS
390 West Broadway
AN 8 - 8764

CHICAGO 32, ILLINOIS
4102 Archer Ave. FR 6-6399

BRANCH
CHICAGO 22, ILLINOIS
2242 W. Chicago Avenue
BE 5 - 7788

CLEVELAND 3, OHIO
7023 Superior Avenue
UT 1 - 0807

DETROIT 10, MICHIGAN
6460 Michigan Avenue
TA 5 - 7560

ELIZABETH, NEW JERSEY
943 Elizabeth Avenue
EL 4 - 7068

HAMTRAMCK 12, MICHIGAN
11415 Jos. Campau Avenue
TO 8 - 7940

KANSAS CITY, KANSAS
18 So. Bethany
AT 1 - 1757

LOS ANGELES 26, CALIF.
3216 Sunset Boulevard
NO 5 - 9887

VINELAND, NEW JERSEY
Parrish Hall
West Landis Avenue
609-691-8423

SPRINGFIELD, MASS.
1840 Main Street
736-9636 RE 4-8354

MIAMI 37, FLORIDA
2755 Biscayne Boulevard
FR 9 - 8712

MINNEAPOLIS 14, MINN.
217 E. Hennepin Street
FE 2 - 4908

NEW BRITAIN, CONN. 06051
165 Hartford Avenue
225 - 3192

NEW YORK, N. Y. 10011
135 West 14th Street
CH 3-2583

OMAHA 7, NEBRASKA
5524 So. 32nd Street
731 - 8577

PARMA, OHIO 44134
5432 State Road
749 - 3033

PITTSBURGH 22, PENNA.
346 Third Avenue
GR 1 - 3712

ROCHESTER 21, NEW YORK
683 Hudson Avenue
BA 5 - 5923

NEW YORK, N. Y. 10003
101 First Avenue
OR 4 - 3930

SAN FRANCISCO 22, CALIF.
1236 — 9th Avenue
LO 4 - 7981

SEATTLE, WASH. 98103
1512 N. 39th Street
ME 3 - 1853

TRENTON, NEW JERSEY
730 Liberty Street
LY 9 - 9163

TELEVIZIJAS:
paprastas ir spalvotas nebrangiai taisau. Už patarnavimą vietoj $3, už dirbtuvės darbą $10 ir dalys. Pasiteiraukite apie naujas.

J. MIGLINAS
2549 W. 69 St., II auk., PR 6-1063

LIETUVIŲ VEDAMA NAUJŲ IR VARTOTŲ AUTOMOBILIŲ PREKYBA

Neptune Motors Inc.
6516 South Western Avenue
CHICAGO, ILLINOIS 60636
Telef. — 925 - 5121

Išsimokėjimai mažu nuošimčiu per banką.
Atdara kasdien: Pirm., Penktad. — 9 iki 9 v. vak. Šeštad. nuo 9 iki 6 val. v. Sekmad. 11 iki 5 v. vak.
Parūpinami automobiliai pagal klientų reikalavimą.

VILLA REDEEMER RETREAT HOUSE
ANNOUNCES THE FOLLOWING RETREATS:
1) A General Retreat for ladies **Nov. 4, 5, and 6;**
2) A Married Couples' Retreat **Dec 2, 3, 4.**
For information or reservations call — PArk 4 - 0425.

Geriausias TAUPYMO PLANAS CHICAGOJE

4½% + ½% = 5%

REGULIARUS DIVIDENDAS — BONUS PREMIJA — Ant keturių metų taupymo sąskaitų

Kiekviena sąskaita iki $10,000.- apdrausta Federalinės valdžios įstaigoje

MIDLAND SAVINGS and Loan Association
4040 Archer Avenue - Chicago, ILL. 60632 - Phone: CL4-4470

Mūsų valstybingumo

ISTORIJOS RAIDOJE

Lietuvos valstybės susikūrimo idėjų galime ieškoti dar prieš Mindaugo laikus. Bet tai mūsų istorininkų sritis, kurion tik jie, pasiremdami įvairiais duomenimis, gali iki gelmių pasinerti. Mūsų žvilgsnis šiuo metu turi būti bent retkarčiais nukreiptas iki Mindaugo laikų, kada jau tiksliai žinomas lietuvių tautos sujungimas ir valstybės sukūrimas. Nors istorinė nelemtis neleido pilnai išsivystyti valstybei, kuri būtų galėjusi atlikti svarbų vaidmenį Europos politikoj, bet vistik tai buvo stipri užuomazga, iš kurios vėliau išsivystė galinga Lietuvos valstybė.

Šiandien yra aiškiai žinoma, kad, prieš susikuriant valstybei, turi būti sąmoninga tauta. Ji turi sugebėti rasti skirtumus tarp kitų tautų ir savęs, o ne tik tarp giminių ir kilčių. Toks tautinis savisąmonės brendimas trunka ilgus šimtmečius ir yra įtaigojamas daugelio palankių bei nepalankių aplinkybių. Kol tauta pajėgia subrandinti savyje valstybingumo idėją, kol sugeba išsiauginti sumanių vadų, galinčių stoti tautos priekyje, ji turi nugalėti daugelį kliūčių ir pasiekti aukštesnį kultūrinį laipsnį.

Dėlto galima be jokios abejonės spręsti, kad ir lietuvių tauta kultūriškai brendo ištisus šimtmečius dar prieš Mindaugo laikus, galima tikėti, kad sukurti valstybę buvo daroma bandymų ir anksčiau, bet ta tikroji mūsų valstybingumo idėjos apraiška — Mindaugo krikštas ir vainikavimasis karaliumi — neturėtų būti užmiršta. Juk tai kaip tik padeda mums savyje ir savo jaunojoje kartoje subrandinti valstybinio iškilumo idėjas ateičiai ir pasitikėti jų tęstinumu.

*

Visų kraštų, kurie susidarė iš imigrantų, pirmoji karta, tartum palūžusi šaka, neranda niekur atramos. Ji staigiai atitrūksta nuo savo kamieno ir nespėja prigyti svetimame kūne. Taip yra šiame krašte, taip yra ir lotynų Amerikoje. Dėlto tiek, kiek pajėgiama duoti naujajai kartai, nors ir išaugusiai svetimoje žemėje, stipresnį pagrindą, tiek galima ją išlaikyti artimą savo kilmei ir savo tautai.

Lietuvių kultūrinis palikimas ateina iš amžių glūdumos, sudaręs savitą išraišką ir atmieštas tautinėmis tradicijomis. Nelengva ištrinti iš žmogaus dvasios tai, kas yra puoselėta šimtmečiais ir gal net tūkstantmečiu. Bet tą kultūrinį savitumą, tą tautos charakterį yra būtina tinkamai perteikti jaunimui, kad jis savyje rastų atsakymą į nuolat kylantį klausimą, kodėl lietuvis yra kitoks negu kitų tautų ainis. Mūsų studijuojantis jaunimas sugebės rasti net aiškesnių atsakymų, negu mes iki šiol esame jam davę, jeigu tik mes jo neįrėminsime į susiaurintus kelių dešimtmečių laikotarpį.

Lietuvių tautos istorinės raidos perspektyvoje mums yra būtina įžvelgti ne tik šešėlius, kurie geriausiai matomi saulei šviečiant, bet ir pamėginti pažiūrėti į tautinį kilimą ir smukimą, į kovų laimėjimus ir pralaimėjimus, į valstybinę plėtrą ir vėlyvesnį laisvės praradimą. Tai nėra savo tautos vadovų klaidų ieškojimas, bet mėginimas suprasti tautos ir valstybės natūralų kelią gyvenimo eigoje. Ir tai prisidėtų prie didesnio dvasinio susijungimo su tais, kurie prieš mus kovojo dėl tų pačių idealų, siekė tų pačių tikslų, grūmėsi su tomis pačiomis kliūtimis ir laimėjo tuo pačiu ryžtu. Pagaliau ir mūsų jaunimas, istoriniu žvilgsniu žiūrėdamas į praeitį, pastebės, kad jis atspindi tautos istoriją, tiktai skirtingomis priemonėmis siekia žmogaus gerovės, mėgindamas išryškinti savo tautinius savitumus ir sudarymas tiems savitumams reikštis stiprų pagrindą.

*

Juo aukštesnis namas, juo gilesnis turi būti pamatas. Juo didesnis tikslas, juo stipresnis turi būti ryžtas. Juo neaiškesnė ateitis, juo toliau turime žvelgti savon istorijon. Tačiau negalima praleisti negirdomis ir netolimos, dar visai šiltos savo praeities žygių, kuriuose dalyvavo mūsų tėvai ar seneliai. Negalima praleisti ir naujausio mūsų laimėjimo — Lietuvos nepriklausomybės atkūrimo prieš beveik pusšimtį metų.

Penkiasdešimties metų nuo nepriklausomybės atgavimo su kaktis jau taip pat arti, kad jai reikalinga ruoštis jau dabar. Minėjimai neturėtų būti atsieti nuo mūsų didingos valstybinės praeities, nuo mūsų didingos valstybinės praeities, nuo mūsų šimto su viršum vergijos metų ir kovų, kaip neturi būti atsietas ir gilesnis žvilgsnis ateitin, kad dar vis liktų pakankamai kovotojų dėl savo tautos laisvės.

Gera yra, kad kultūros fondas rengiasi išleisti tinkamą Lietuvos istorijos vadovėlį. Bet nepakanka, kad jis tarnautų tik mums patiems. Turime išleisti veikalą ir svetimomis kalbomis, kad ir kiti galėtų su mūsų istorija susipažinti. Naudinga leisti literatūros veikalus saviesiems, bet šia proga būtina duoti medžiagos ir svetimomis kalbomis, kad ir kiti galėtų pažinti mūsų tautinius savitumus. Visomis jėgomis remtinas ir Lietuvių enciklopedijos leidimas anglų kalba, nes tai bus šaltinis, kuriuo gaivinsis svetimieji ir eis kartu su mumis laisvės atkovoti. O šiandieniniame pasaulio politikos susiklostyme reikalinga ieškoti draugų ir talkininkų visuose kraštuose ir visose srityse.

Būtų naudinga šį spalį minėti Tautos dieną, prisimenant ne tik Vytautą Didįjį,bet ir Mindaugą, kad sustiprintume savo valstybinį pagrindą, būtų gera ir ateinančiai Vasario 16-tai ruošiantis jau pramatyti didžiąją pusšimčio metų sukaktį, kad tuos metus paverstume savo tautos kuo plačiausiu išėjimu viešumon — sporto rungtynėmis, politine veikla, kultūros perteikimu svetimiesiems ir kartu savo tautinio susipratimo bei sąmoningo laisvės troškimo plačiu pademonstravimu.

Pr. Gr.

SUSIRINKO BENEDIKTINAI

Šv. Anzelmo abatijoje, Romoje, susirinko iš viso pasaulio 187 benediktinų vienuolynų viršininkai ir abatai, kurie sudaro benediktinų ordino generalinę kapitulą. Jų tarpe dalyvavo ir keletas abatų iš komunistinių kraštų.

Kaip žinoma, benediktinų ordinas yra vienas iš seniausių ir žymiausių katalikų Bažnyčios ordinų, įkurtas paties šventojo Benedikto 529 metais Montecasino kalne. Ordinui dabar priklauso 12,000 vienuolių kunigų ir 23,000 benediktinių seselių, kurių tarpe yra ir lietuvaičių benediktinių seserų. Šios generalinės kapitulos tikslas buvo priderinti benediktinų ordino nuostatus prie Vatikano II Bažnyčios visuotinio susirinkimo nutarimų.

Senesni lėktuvai C-47 gali būti panaudoti Vietname. Jie čia paruošiami Miami aerodrome. Lėktuvai per minutę gali paleisti 18,000 kulkų.

Įtampa tarp Bonnos ir Washingtono

Eilė klausimų sustiprino nesutarimus tarp JAV ir Vakarų Vokietijos

GEDIMINAS GALVA

Vakarų Vokietijos kancleris nūnai turi pakelti Alpių svorį. Infliacijos sukeltos ūkinės negerovės atsidaužė į užsienio politiką. Prekių kainos vis dar tebekyla 8%, kai gamybos našumas didėja tik 2.5% per metus. Vartojimo reikmenų paklausos sumažėja 7.5%, o šių metų vasaros mėnesiais net 17.5%. Kai kurios vokiečių įmonės sunkiai bepajėgia varžytis užsienio rinkoje. Mašinų, plieno perdirbimo ir elektros reikmenų pramonės šakos šiais metais turėjo 12% sumažinti gamybą. Vokietijos vyriausybė pradėjo apkarpyti įsipareigojimus užsieniui. Ūkinis sunkmetis, kuris vokiečiams primena 1923 ir 1932 m. buvusios krizės galimybes, vertė vyriausybę su stabdyti ginklų pirkimą JAV. Washingtonas primena Bonnai, kad ginklų pirkimas atsilikęs net už 675 mil. dolerių.

Generolų maištas prieš krašto apsaugos ministerį Kai-Uwe von Hassel dar labiau įdirgino nuotaikas prieš kanclerį, kuris pergyvena aštrų ne tik kitų partijų, bet ir savosios puolimą. Jis sulaukė Bundestage (parlamente) 236 prieš 199 pasitikėjimą ryšium su generolų maištu, tačiau ir jo partiečiai jau šneka apie naują kanclerį. Šis plyšys tik pridengtas, bet nepašalintas. Gen. Wernerio Panitzkio pranešimas, kad nuo 1958 m. amerikiečių 61 naikintuvas Lockheed F-104G nukrito ir žuvo 36 vokiečiai lakūnai, sujaudino vokiečius.

Kelionė į nežinią

Vokiečių kancleris rugsėjo 24 d. atvyko į Washingtoną kalbėtis ne tik ūkiniais klausimais. Politiniai ir kariniai reikalai jo pečius dar labiau slegia. Atviros amerikiečių šnektos apie JAV dalinių atšaukimą iš Vokietijos, branduolinių ginklų naudojimas ir JAV - Sovietų santykių pakitėjimas ugdo blogą nuojautą, kad nauji posūkiai gali stipriai paliesti vokiečių daugumą.

Iki šio meto vokiečiai jautėsi saugūs už amerikiečių pečių. Tariamą Vokietijos saugumo įsivaizdavimą ėmė griauti ne prancūzai, bet patys vokiečiai. Krašto apsaugos ministeris von Hassel Muenchene pasakytoje kalboje tarė: reikia turėti gerą vaizduotę, kad amerikiečiai kariai liks Vokietijoje. Vokiečiai norėtų būti tikri dėl amerikiečių karių pasilikimo bent iki 1970 m., tačiau sukėlė nerimą senatoriaus Mansfieldo ir kitų senatorių žygiai atšaukti dalį amerikiečių įgulų iš Vokietijos. Vokiečių neramina amerikiečių pažadai, kad pavojaus metu būsią lėktuvais nusiųstos jėgos Vokietijai gintį. Vokiečiai šį raminimą vadina juokdarių pokštu. Ką gali daryti permesti amerikiečių daliniai be branduolinių ginklų atsparų, kurios lėktuvais nevežamos.

Šios šnektos, kurios netrukus gali tapti veiksmu, vertė sustabdyti ginklų pirkimą, nors JAV reikalinga svetima valiuta, kai amerikiečiai pergyvena ūkinio sunkmečio užuomazgą.

Kanclerio pasitarimas su JA Valstybių prezidentu greičiausiai liko bevaisiu. Numatytas dviejų dienų pašnekesys buvo anksčiau nutrauktas. Pranešimas apie pasitarimą dažnai dangstomas miglomis ir pavėluotai paskelbtas: abiem šalims naudingas, draugiškas, nuoširdus. Apie pasitarimų išdavas galima numanyti ir be meluoto pranešimo, kuriame užtinkame senas pasakas, iš kanclerio spaudos atstovams.

Kanclerio griežtas nusiteikimas

Iš anksto, savaitę prieš kelionę į Washingtoną, kancleris paskelbė Die Deutsche Korrespondenz, oficialiame vyriausybės leidinyje, kad pasitarimas Washingtone būsiąs nelengvas, nes jis norėsiąs gauti atsakymą dėl Vokietijos saugumo ateityje. Jis atmetė JAV prezidento siūlymą sukviesti JAV, Anglijos ir Vokietijos atstovų pasitarimą, nes Vokietija nusistačiusi atskirai tartis su minėtais kraštais dėl kariuomenės išlaikymo ir kitų klausimų.

Kancleriui L. Erhardui visai neįprastas aštrių dantų rodymas Washingtonui baigėsi staigmena. Ją iššaukė JAV pasitarimai su Sovietais, darant kai kurių nuolaidų Europoje už jo neveiklumą Azijoje. Šiuo metu sunku pasakyti, kur jie nuves ir kurį kelią pasirinks amerikiečiai Europos saugumui užtikrinti, nes nešalškumas, žemyno branduolinis nusiginklavimas neužtikrina, kad ir vakarinė Europa nebus atviromis durimis prieš šiai žengti. Vokiečiai bijo Europos nuginklavimo, nes jie pirmieji gali patekti į ugnį.

Kancleris buvo nusiteikęs kitai Washingtone kalbėtis, Vokietiją ginti, tačiau jis parsivežė tik padidėjusį nerimą.

Kanclerio atkirtis

Jis grįžo tuščiomis rankomis. Jo nedraugiškumas JAV buvo paryškintas amerikiečių spaudos atstovams. Aišku, jis nieko nelaimėjo branduoliniais ginklais apsiginkluoti, nes pareiškė, kad šis reikalas turėtų būti sprendžiamas Šiaurinio Atlanto sutarties rėmuose. Jo žodžiais, Vokietija nesiųsianti į Vietnamą kariuomenės ar ginklų, nes šiam reikalui ji neturinti palankių sąlygų.

Iš užuolankų jis pereina į tiesioginį puolimą: "Taika yra neatsiejama nuo tikrovės reikalavimų. Jei mes būtume pasiruošę paaukoti savo laisvę — visuomet laimėtume taiką. Tačiau ką reiškia tokia taika?" "Tie, kurie siekia išlaikyti dabartinę padėtį (Sovietai) bando pasitelkti JAV, laisviausią kraštą žemėje, būti talkininku laisvei užgniaužti ir mums vokiečiams primesti Berlyno sieną. Visi laisvę mylintys jaučia, kad šio meto padėtis yra nepakenčiama. Ji nesutvirtina, bet tiesiog graso laisvei. Berlyno siena yra pats geriausias įrodymas".

Berlyno siena yra tik vakariečių politikos gėdos ženklas, tačiau Lietuvos pavergimo klasta ir jos kruvinos aukos yra didysis nusikaltimas, kuriame sutartinai dalyvavo pavergėjas ir laisvintojas tuščiažodžiavimu bei suvedžiojimais.

Rimties valandėlei

ŽEMĖS TRAUKA IR DVASIOS POLĖKIAI

Karo audros daugelį lietuvių atbloškė į aukščiausio gyvenimo standarto kraštą, į prabangos šalį — Ameriką. Ir senieji gyventojai, ir naujieji ateiviai daugumoje čia yra aprūpinti su pertekliumi.

Gyvenimo prabanga irgi turi savų problemų. Žmogus, darydamasis turtingu tuo, ką savo nuosavybėje turi, ir į tai sutelkdamas savo dėmesį, gali pasidaryti skurdžiu tuo, kuo jis savyje yra. Šitokiu atveju yra pavojus, kad žmogaus kūno reikalai gali pradėti nustelbti žmogaus dvasios polėkius. Asmenybės taurumo nebekontroliuojamas žmogus gali būti pradėtas blaškyti aklųjų aistrų, o tada, kaip rašytojas A. Rūkas sako savo naujoje knygoje "Mano tautos istorija", "žmogaus aistros nešiojamas, iškyla viešpačiu ir puola nuolankiu vergu".

Amerikos spauda kasdien duoda gausybę tokių liūdnų aistrų vergijos pavyzdžių. Tai iškalbingai aptaria mūsų poetas A. Rūkas savo minėtoje knygoje rašydamas: "Ir geiduliai, / mažiukai, dideli ir nesuvaldomi, kaip vėtros, / slapti, slopinami, nuogi, tarytum paleistuviai, / kaip sriautas šniokštantis skandina, / kaip šimtakojis voras, gniaužia, / kaip šnypščianti liepsna, sudegina".

*

Liūdna, jei blogis nustelbia asmenybės tauriuosius polėkius. Tada, kaip William Saroyan sako savo veikale "The Human Comedy" (XXVI skyrius), "blogasis žmogus skleidžia skausmą visur. kur tik jis eina".

Pavienius žmones ir visą žmoniją iš šio pavojaus gelbsti įleidimas inkaro į tikėjimo gelmes. Rašytojas Franz Werfel, antrojo Pasaulinio karo metu išgyvenęs didelius pavojus ir gilius patyrimus, savo veikale "Bernadetos giesmė" (XXVI sk.) skelbia: "Tikėjimas į Dievybę yra niekas kitas, kaip su giliu įsitikinimu pripažinimas fakto, kad pasaulis yra prasmingas, tai yra pripažinimas dvasinio pasaulio. Šio prasmingumo pilnas paneigimas yra beprotystė. Dar daugiau, tai tvarinijos beprasmybės simbolis. Kur sieloje yra išdildyti paskutinieji pasaulio prasmingumo pėdsakai, kas tačiau būna retai, ten įsiviešpatauja beprotiškumas. Iš čia ir yra, kad šimtmečiai,kuriuose paneigiama visatos dieviškasis prasmingumas, būna net iki kraujo sutepami kolektyvine beprotybe, kaip jie bebūtų savo sąvokoje laikomi racionalūs ir šviesūs".

*

Dar laimė, kad, net ir atmetant religinį pasaulio prasmingumą ir tikėjimo atneštus moralės dėsnius, dar vis pasiliekama gyventi religinės moralės išugdytose tradicijose. Teisingai James Joyce savo veikale "A Portrait of the Artist as a Young Man" (V sk.) skelbia: "Įdomu, kaip jūsų mintis yra per sunkta religija, į kurią jūs sakotės netikite".

Religija tai nepalaužiamas valios ramstis, tai galingasai inkaras gyvenimo kelionėje. Rašytojas Lloyd Douglas savo kūrinyje "Green Light" (X sk.) skelbia: "Tie, kurie suvokia amžinybę, tie yra pastovūs. Nieko katastrofiško jiems negali atsitikti. Jų pakilimai ir nuslūgimai kompensuojasi. Jie žino, kad jų gyvenimo laivelis gali būti blaškomas ir supamas, bet jie tikri, kad jis neapsivers... Jei jūs suvokiate amžinybę, jūs esate apdraustas prieš sužlugimą, užgriuvus kokiai tariamai katastrofai".

Iškalbingai šia tema yra pasakęs Aldous Huxlev savo knygoje "Time Must Have a Stop" (XXX sk.): "Tik turėdami galvoje amžinybę, mes galime mintį išlaisvinti iš gyvenimo vergijos. Ir tik sąmoningai kreipdami dėmesį į amžinybę ir jai skirdami savo pagrindinį ištikimumą, mes galime išsaugoti, kad laikas mūsų gyvenimo nepaverstų beprasme, šėtoniška kvailyste".

J. Pr.

Prieš sujungimą

OTTAWA. — Grupė buvusių kanadiečių karininkų paskelbė atvirą laišką Kanados gynybos ministeriui P. Helleyer'iui ir jo pastangoms visas tris ginklo rūšis — kariuomenės, aviacijos ir laivyno — sujungti į vieną.

Opozicinės konservatorių partijos vadas J. Diefenbakeris pasiūlė, kad dėl kariuomenės sujungimo būtų leista pasisakyti kareiviams ir karininkams, esantiems aktyvioje tarnyboje.

Buvęs Kanados gynybos ministeris Harkness pasiūlė nedaryti reformų, kol parlamentas nepriėmė atitinkamo įstatymo.

RYTAI — VAKARAI

ANDRIUS NORIMAS

Romanas

Aišku, mokinių pasipriešinimą bolševizmui mokytojai nė nebandė slopinti. Net slapta ir kurstė patys. O jaunimas savotiškai protestavo. Sukūrė įvairių dainų, nukreiptų prieš okupantus. Bet daugiausia tai buvo parodijos jau esamų sovietinių dainų.

Savo mintimis ir įspūdžiais apie sovietinę okupaciją ir priespaudos metodus Viktoras dalijosi ir su lošėjais. Jiems papasakodavo įvykių ir epizodų iš savo patirties, o Dumčius ir Valskis pasakodavo iš savo gyvenimo. Mažiausiai prisimindavo Lėmanas, nes gal mažiau susidūręs su sovietų režimu.

Tarp derybų ir vistavimų įterpiamos kalbos dažnai net sulėtindavo lošimo tempą kuriam laikui. Išsisėmus temai, vėl tęsdavosi toliau lošimo rutina.

Kartą Viktoras ėmė pasakoti apie mokinių bevilтišką pasipriešinimą.

— Jie parafrazavo kuone visas jau į lietuvių kalbą išsiverstas sovietų dainuškas. Pavyzdžiui, garsiąją Katiušą jie perdirbo šitaip:

Jau pražuvo sviestas ir kiaušiniai,
Jų jau niekur nebegalim gaut.
Taip buržujus visus išnaikinę,
Greitai eisim patys ubagaut.
Žinom mes jau senąjį režimą,
Kaip tie ponai "smaugė" mus visus.
O dabar arbūzai mus gaivina,
Iš žievių jų siūsim sau batus.
Oi, tu švieski, Stalino saulute,
Mums gyventi daros vis "geriau".
Ir arbūzų su žieve priputę,
Galim vėl visus metus badaut.

Žinoma, Viktoras papasakojo savo kolegoms ir apie mokytojų konferencijos įvykius.

— Toj pat sporto halėj buvo įvykusi mokslo metų pradžios šventė. Žinoma, tai tik sovietų propagandai paskleisti. Priversti į šventę ėjo pradžios mokyklų mokytojai ir mokiniai. Aš pats stebėjau viską kaip žiūrovas. Lietuvių mokyklos ėjo kukliai, paprastai. Gi žydų pradžios mokyklos įvykdė visas iš anksto išsiuntinėtas instrukcijas paraidžiui. Jie apsikarstė raudonomis gėlėmis, vėliavėlėmis. Visų "vadų" paveikslai nešami ant karčių. Eidami traukė rusiškai bolševikines dainas, tarpais pakeisdami verstinėmis lietuviškomis Katiušomis arba Tu palauk, gražuole mano... Šlykštu buvo stebėti ir klausytis...

— Kur gi! Žydai visada pirmieji prisiplaka prie naujo režimo.

— Deja, tik ne prie nacių...

Lėmano šaltą pastabą visi nulydi šypsniais.

— Mokiniai taip pat išsivertė savaip ir labai paplitusią sovietų dainelę Suliko.

— Girdėjau! Sakoma, kad toji dainelė yra Stalino mėgiamiausioji!

— Aišku, juk jis gruzinas, o toji daina yra gruzinų liaudies daina.

— Įdomu, kaip gi ją išvertė tavo mokiniai?

— Kiek prisimenu, labai vykusiai.

Pusiau dainuodamas Viktoras prisiminė visą parafrazuotą Suliko dainą:

Kapą Stalinui troškau rast,
Blaškėsi širdis man skausme.
Be tėvynės čia viena aš kankinuos,
Kur tu — atsiliepk, Lietuva!
Tarp burliokų, žydų bailiai
Lietuvaitė verkė jauna.
Atsidusus tiesiai ji paklausė jų —
Ar tuoj bus laisva Lietuva?
Pratarė ji lūpom žodžius
Ir nuskrido aidas laukais.
Lietuvaitei gi su tuo laukų aidu,
Rodos, kas atsakė: aš esu!

— Bet toji dainelės melodija labai graži!

— Įdomu, kad išliedami neapykantą bolševikams, lietuviai dažnai mini ir žydus.

— Nes Lietuvoj tik žydai ir buvo pogrindžio komunistai.

Svarus Valskio teigimas lyg ir užbaigia diskusijas. Dumčius ir toliau niūniuoja Suliko melodiją, kirsdamas savo naudai kirtį.

(Bus daugiau)

HELP WANTED — VYRAI

MACHINERY ASSEMBLERS

Mechanics to build packaging machinery. If you are a mechanic and a willing worker, we have good positions open in bench or floor assemblies. Good pay, many benefits. Steady work. Overtime for good workers. N. W. side location.

Chicago Stainless Equipment Co.
5001 No. Elston Ave.
Tel. AV 3-7160-1-2

ROUTE SALESMAN

Married man desiring a pleasant future with a growing company. High guarantee plus bonus. Also family hospitalization. Life ins., plus other benefits.

REICHARDT CLEANERS
CL 3-4500 — Ask for Bill, Jr.

SHIPPING CLERKS

Steady days. Will train — excellent opportunity in progressive company. Near Northside.

CALL — MR. VAREK
Tel. —MI 2-4300

ACCOUNTS PAYABLE

Man with exper. in accounts payable and light Bookkeeping. Permanent position. 40 - hour week. Salary open. Excell. Co. Benefits.

CHICAGO MFG. CO.
1855 So. 54th. Ave., Cicero, Ill.

Apsimoka skelbtis DRAUGE, nes jis plačiausiai skaitomas lietuvių dienraštis. Gi skelbimų kainos visiems prieinamos.

HELP WANTED — VYRAI

YOUNG MEN

For
Distributors
Stockmen
Receiving Clerks
Shipping Clerks
For Full Time
And Part Time

Many Desirable Company Benefits
Including Immediate
Merchandise Discount

SEARS ROEBUCK & CO.
Fashion Merchandise Center
5333 So. Laramie Ave.
(Entrance at Laramie)

DIE CASTERS

Zinc and aluminum, new equip. Day or night shift. Steady work, overtime.

ANDERSON TOOL & MFG. CO.
3450 N. Koster, AV 3-1470

Male Help – 11 to 2

Light counter work. Food furnished. This is clean work with excellent working conditions.

Call 588-9226

Machinery Assemblers

$2.45 to $3.40

Permanent openings on days — minimum 50 hours, some Saturdays.

Pension, automatic increases, hospitalization.
Near rapid transportation.

Interviews daily until 5 P.M. Saturdays till noon.

Telephone for evening appointment:

F J. LITTELL MACHINE COMPANY
4101 N. RAVENSWOOD AVE.
Chicago, Illinois Tel. — EA 7-5000

TECHNICIANS

ELECTRICAL INDICATING INSTRUMENT

REPAIR MEN

For the Repair and Overhaul of Instruments

- Liberal Fringe Benefits
- Starting Rate as High as $3.00 Per Hour Depending on Ability
- Openings available for retired Technicians on a short work week schedule.
- Easy Commuting on CTA System and Eisenhower Expressway

WESTON INSTRUMENTS
INCORPORATED
5080 West Harrison St., Chicago, Ill.
PHONE 379-5458
"An Equal Opportunity Employer"

THE 3 M COMPANY

PLANT PRODUCTION OPENINGS

We have several openings for plant production workers in our modern plant.

GENERAL PLANT
ASSISTANT MACHINE OPERATORS
WAREHOUSE WORKERS
MACHINE OPERATORS
Openings on 2nd & 3rd shifts

Starting rate $2.56 Hr. & up. Shift Premiums: 12c — 2nd. Shift, 20c — 3rd Shift.

WE OFFER:

Excellent Fringe Benefits, Excellent Advancement, Steady Work. Office Hours: 8 a.m. to 4:45. Monday thru Friday Saturday 8:30—12 Noon

CONTACT PERSONNEL DEPARTMENT

3 M COMPANY
6850 So. Harlem Ave, Bedford Park, Tel. LU 5-7800
"An Equal Opportunity Employer"

CLASSIFIED GUIDE

HELP WANTED — VYRAI

EXCELLENT OPPORTUNITY
IN CORRUGATED INDUSTRY

Openings now exist for experienced PRESS HELPERS on 1st, 2nd 3rd shifts. Good starting salary including incentive pay.
This is a dynamic organization with excellent opportunities for advancement.

APPLY PERSONNEL OFFICE
LANZIT CORRUGATED BOX Co.
Division of
Consolidated Packaging Corp.
2425 S. Rockwell Street

MACHINE OPERATORS ASSEMBLERS

PERMANENT POSITION

Experience preferred, but not necessary.
Good starting salary.
Excellent Fringe Benefits.
Home-like atmosphere.

HAUSER PRODUCTS CO.
1757 NO. KIMBALL
Tel. EV. 4-3737

MOLD POLISHER

Must Have Machine Shop
And Mold Making Experience
8 A.M. To 4:30 P.M.

DIE MAKER

Hours 4:30 P.M. To 1 A.M.
Experienced Man To Repair Tools, Dies
Build Jigs And Fixtures

Join A Progressive Growing Company
Excellent Working Conditions
Excellent Benefit Program

LICON DIVISION
ILLINOIS TOOL WORKS, INC.
6615 W. Irving Park Road
An equal opportunity employer

EXCELLENT OPPORTUNITY
IN CORRUGATED INDUSTRY

Openings now exist for experienced PRESS OPERATORS on 1st, 2nd 3rd shifts. Good starting salary including incentive pay.
This is a dynamic organization with excellent opportunities for advancement.

APPLY PERSONNEL OFFICE
LANZIT CORRUGATED BOX Co.
Division of
Consolidated Packaging Corp.
2425 S. Rockwell Street

DIE MAKERS MACHINIST TOOL ROOM—APPRENTICE TOOL & DIE

We are a Tool & Die Dept. of a fast growing and progressive Chicago electronics component manufacturer. We have an excellent opportunity for the above classifications, from both a salary, stability, and growth aspect. Our working conditions include complete air-cond. shop with friendly working relationship. We are not a job shop and only work on own tooling and fixture projects. We have perm. positions with overtime requirements, and our salaries and fringe benefits are excel. We feel it would be to your benefit to contact us if you are interested in any of the above opportunities. Please call or apply to below. All contacts will be held in strict confidence.

JAMES ELECTRONIC, INC.
4050 No. Rockwell St.
Tel. 463 - 6500
An equal opportunity employer

SHIPPING ROOM ORDER FILLERS — GENERAL FACTORY — MAINTENANCE MEN. Good starting pay — Sick pay — Paid Holidays and vacation. Free insurance.
Ask for **Mr. Zauner**
GATEWAY ERECTORS, INC.
3233 W. Grand Avenue

Receiving Clerk

High School graduate. Experienced preferred, but not necessary. Fringe benefits. Good starting salary. Contact **Mr. Roeske** for appt. **WH 3-4300**

General Help
WOODWORKING
Age no limit
4350 No. Knox Ave.

MEN

LIGHT FACTORY WORK

Excellent working conditions.
Many fringe benefits
Three shift operation
Interviewing 8:30 A.M. — 3 P.M.
Mon. thru Fri.

AMERICAN CAN CO
Tel. 543 - 4210
701 Factory Road Addison, Ill.
An equal opportunity employer

HELP WANTED — MOTERYS

Skubiai reikalingos
PADAVĖJOS
Tel. — CO 4-9400

MATRON NEEDED

Elk Grove Village, Illinois. Work 10 a. m. to 2 p. m. daily. Evening work also available. Must have own transportation. Call our main office 964-1302 Monday and Thursday 1 to 7 p. m. Daily 1 to 5 p. m. E.S.E. Div. Personnel Manager.

GIRL FRIDAY WANTED FOR SALES OFFICE

Talk to customers, accept orders, pricing orders, some typing. Shorthand helpful. Pleasant surroundings. Good benefits. Salary open. Call — COLUMBIA RIBBON CARBON MANUFACTURING CO. **5341 West Diversey Avenue Phone — 889 - 1433**

TYPIST

Our Lincolnwood office has several permanent Clerk-Typist and Junior secy openings for women with good typing skills who like a variety of duties. 37½ hour week. Liberal company benefits.
Call for appt. 676-4242.

ACCOUNTS PAYABLE CLERK GENERAL OFFICE CLERK

Exper'd or will train. Age open. Excel. starting salary. Co. benefits. Near Northside. Call MR. VAREK **Tel. MI 2 - 4300**

WAITRESSES

Breakfast, lunch and dinner. Also bus boys and dishwashers.

Contact MR. WHITNEY.
VE 5-3355; BR 3-4626.

IEŠKOMA MOTERIS prižiūrėti ir aprūpinti ligonę senutę. Kambarys, maistas ir alga. Tel. **HU 5-7266.** Skambinti vak. šeštad. ar sekmad.

REIKALINGA MOTERIS (25-45 metų amž.) namų ruošos darbui ir prižiūrėti vaikus. Gyventi vietoje. Reikalinga nors kiek kalbėti angliškai. **Tel. TU 9-5680.**

KEYPUNCH OPERATORS

Excellent position available for expd. Alpha—Numeric operators. Top starting salary, modern loop office, many benefits. Esquire Building. 65 E. South, Water, 2nd Floor.
332-1412 — Mr. Burhans

Production Clerk

Good with figures, plant production Records, shipping tickets. Small plant, perm. — employee benefits. Ask for **Frank Arena.**
AMERICAN PLASTICRAFT. CO
814 N. Sacramento, SA 2-7727.

GENERAL OFFICE

In exciting industrial supply field. Willing to train. Age no limit. Aptitude for figures helpful.
NORTHERN INDUSTRIAL SUPPLY
Edward W. Elste: 622-1100

BILLER TYPIST

Woman skilled in figures. Varied duties, good working conditions. New office in Niles Ill.
Call Mr. Pickard — 647-7979

FEMALE HELP WANTED

Two exper'd savings tellers. Must have recent exper. on N.C.R. savings machines. Good starting salary. Paid vacation — 5 day week. For appt. call. **DI — 8-3113.**

Cashier Food Checker

For heavy cafeteria line. Hours 7 a.m. to 3:30 p.m. Also all around counter woman for night shift 8 p.m. to 4:30 a.m. Office building — Pulaski & Peterson Ave. Call for appointment 9 to 11 a.m. only Monday thru Friday:
TEL. — CO 7 - 9010, Extension 260

CLEANING WOMAN

One or 2 days a week. Near 95th & Western Avenue.
Phone 445 - 1190 or 445 - 1158

PROGOS — OPPORTUNITIES

Nuo lapkr. 1 d. išnuomojamas veikiantis tavernos biznis, maža salė ir 5 kamb. butas. Town of Lake apyl. Informacijai skambinti **238-1692.**

Parduodama kampinė groserių ir mėsos self-service krautuvė. Teirautis po 7 val. vak. tel. **PR 8-3799.**

NORI PIRKTI

Noriu pirkti 5 ar 6 kamb. bungalow nuo savininko. Nuo 63 iki 66 Western iki California.
Tel. WA 5-6742

IŠNUOMOJAMA — FOR RENT

Išnuomojamas kambarys vyrui. Atskira vonia. Informacijai skambinkit **PR 6-4748.**

Pensininkas išnuomoja kambarį vedusių porai 6 kambarių bute. Galima naudotis visais buto patogumais. Skambinkite popiet —
Tel. YA 7-3992

Viengungis išnuomoja kambarį vedusių porai 5 kamb. bute, naujame name. Galima naudotis visais buto patogumais. **WA 5-4438.**

Išnuomojamas 6 kamb. butas. Parkholme — Cicero 863-3853

Išnuomojami du kambariai arba vienas, pirmame aukšte, Roselande, **125 E. 104 Pl.**

Išnuom. 1½ kambario antram aukšte. Naujai dekoruotas. Pageidaujama tvarkingo, dirbančio vyro. **6234 S. Albany, PR 6-1671.**

Išnuom. kambarys. Galima naudotis virtuve. **6200 S. Campbell, tel. 778-7736.**

BUTAI rinktiniams nuomininkams. Nelaukit — užsiregistruokit dabar!! Best Agency, 2925 W. 63, PR 8-6032 Aptarnauja pietvakarinę dalį 7 metus. Savininkai: kreipkitės dėl patarnavimo nemokamai.

Išnuom. kambarys vyrui, 2-me aukšte, su atskiru įėjimu. 4401 S. Talman Ave. LA 3-8944.

IEŠKO NUOMOTI

Maža šeima nori nuomoti bungalow su garažu. Chicago Lawn apyl. Skambinti **767-0947.**

MISCELLANEOUS

DEKORAVIMAS
IŠ VIDAUS IR IŠ LAUKO
Kilimai ir apmušti baldai valomi.
J. RUDIS Tel. CLiffside 4-1050

SIUNTINIAI Į LIETUVĄ
ir kitus kraštus
P. NEDZINSKAS. 4065 Archer Chicago, Ill. 60632. Tel. YA 7-5980

REAL ESTATE

NAMŲ IR BIZNIŲ PIRKIMAS-PARDAVIMAS * NOTARIATAS * PATVIRTINTI VERTIMAI * IMIGRACIJOS POPIERIAI * PAJAMŲ MOKESČIAI — INCOME TAX
Čia gaunama soc. draudimo knygelė lietuvių k Kaina $1.00.

LEONAS REAL ESTATE
2735 W. 71st St. Tel. 925-6015

Pirkėjams visada turime gerų namų
VALDIS REALTY
2458 W. 69th St., RE 7-7200

Namų Pirkimas Pardavimas
INCOME TAX
KATILIUS REAL ESTATE
2456 W. 69th Street, RE 7-8399

REAL ESTATE — INCOME TAX DRAUDIMO IR KT. REIKALAIS
A. & L. INSURANCE AGENCY AND REALTY
A. LAURAITIS
4645 S. Ashland Ave., LA 3-8775
(Currency Exchange patalpose)
Sąžiningas Patarnavimas

NAMŲ PIRKIMAS — PARDAVIMAS — VALDYMAS
Butų nuomavimas — Income Tax
Notariatas — Vertimai
Apdraudų Agentūra
BELL REALTY
J. BACEVIČIUS
6455 S. Kedzie Ave., PR 8-2233

Sąžiningas ir greitas patarnavimas visais Real Estate reikaluose. Veikia notariatas.

ŠIMKUS, REAL ESTATE — NOTARY PUBLIC
4259 So. Maplewood Ave.
CL 4-7450 arba YA 7-2046

Didelis namų, sklypų, biznių ir žemės ūkių pasirinkimas
LINARTAS REALTY
1437 S. 49 Av., Cicero 652-4343

Perskaitę "Draugą", duokite jį kitiems pasiskaityti.

REAL ESTATE

Mūr. 4 butai: 6, 2 po 3 ir 4 kamb. Central. šildymas, apsauga nuo potvynio. Garažas. 33 p. sklypas. Arti bažn. Brighton Pke.
2 po 4 kamb. mūr. Gazo pečiais šildymas. 2 auto garažas. Brighton pko centre.

Med. 5 ir 4 kamb. Gazu šildymas, 2 auto garažas. $17,000.
Mūr. bungalow, 6 kamb. Naujai dekoruotas. Radiatoriais šild. Gage Pke.
Maisto krautuvė ir gražus 5 kamb. butas. Gera vieta. **Nebrangiai.**

Namų ir biznio pirkimo ar pardavimo reikalais kreipkitės:

ŠIMAITIS REALTY & INSURANCE
Notary Public — Income Tax Service
2737 West 43rd Street Tel. — CL 4-2390

2 namai 5 butai, labai geram stovyje. Pajamų mėn. $435. Netoli Draugo. $30,000.
Bright. pk. mūr. ant plat. sklypo. 3 but. ir 2 bizniai. Labai geros pajamos. $36,000.
Tik kelių metų 9 but. mūr. prie Marq. pk. Savininkui mirus parduod. už $106,000.
Marq. pk. labai geras 1½ aukšt. med., naujas stog., 2 auto garaž., pirksite už $19,000.
3 but., po 5 kamb. mūr. Marq. pk., šildomas karštu vand. — alyva. 3 auto mūr. garaž., savininkui butas ir $250 pajamų. Kaina $37,000.
Į vakar. nuo Marq. pk. 2 but. med., 50 p. sklyp. Nuomos $100 ir $110 į mėn. Tik $20,500.
Marq. pk. 1½ aukšt. 6 ir 3 kamb. mūr. Naujas stogas, naujas šildym. karštu vanden. 220 elektr. Didel. kambar. $24,500.
10 butų ir 3 krautuv. Gerai prižiūr. mūr. Nauja elektr. Archer ir California apyl. **$70,000 arba geriausias pasiūl.**

Marq. pk. 6 kamb. **liuksus rezidencija.** Kampin. sklyp. **Erdvūs,** šviesūs kambar., mūr. **garaž.** De-lux įrengt. **poilsio** kambar. **ir antra virtuvė. Kaina** $38,000.
1½ aukšt. apynauj. **mūr., 59 ir Pulaski** apyl., alum. **langai, platus** sklyp., garaž., tik $30,000.
63 ir California apyl. **apynauja** mūr. rezidencija. Savininkui 5 kamb. erdus butas ir 60 dol. pajamų į mėn. Kaina $19,500.
Marquette pke. 2 po 6 kamb. Apie 7 metų. **$42,000 arba geriausias pasiūlymas.**
63 ir California. Apynaujis 3-jų didelių miegamųjų mūras. **Puikiai įrengtas rūsys. Mūr. garažas. Platus sklypas.** $27,500.
63 ir Pulaski apyl. visai naujas 4 apart. mūras. 4 kamb. butą pirkėjas galėtų tuoj užimti. Tik $53,000.
Gage parke. Stiprus 5 – 6 kamb. mūras. Platus sklypas. Garažas $25,500.

NERIS REAL ESTATE
6924 South Western Avenue Tel. 471 - 0321

Mūr. 2x5 ir ekstra lotas. Gage p. Garažas. Rūsys. $23,500.
Mūr. 2x4. Garažas. Platus lotas. M. P. $26,500.
Mūr. 2x6. M. p. 10 metų. Galima tuoj užimti. Tik $39,900.
Med. 1½ a. (6 ir 5 viršuj). Rūsys. Atskiri šildymai. M. p. $18,900.
Mūr. 4 **metų.** 2 butai ir patalpa. Gera vieta $38,500.

Mūr. 5 kamb. ir pajamos iš rūsio. M. p. Tik $16,900.
Mūr. 6 k. bungalow. Visas modernizuotas. Gera vieta. $18,500.
Mūr. 1½ a., 2 but., 5 apač. ir 3 virš., $21,500.
Mūr. 3 mieg. 10 m. Marq. pk., garaž., kilim. $21,500.
Med. 6 k. M. p. Naujas gazo šildymas 30 p. sklypas. $13,500.

KAIRYS 2943 West 59th Street, Tel. HE 6-5151

3421 W. 62 Street

1½ aukšto med. Pajamų $200 per mėn. Gazu karštu vand. apšild. Plius 25 p. tuščias sklypas. Kaina $17,500.

5044 S. Rockwell

2½ aukštų mūr. Pajamų $300 per mėn. Alyva karštu vand. apšild. 2 maš. mūr. garažas. Įmokėti $4.000.

6616 S. Whipple

4 butų mūr. namas. Pajamų $8,000 per metus.

MAROVITZ REAL ESTATE
5102 S. Western Ave.
GR 6-4373 arba 436-5577

6 kamb., 14 m. mūr. prie 71 ir Sacramento. 1½ vonios, 2 auto garažas. Galima tuoj užimti. $20,700. **WA 5-6015.**

SPECIALIAI INVESTUOTOJAMS — Ciceroje mūr. 4 metų senumo, 6 butų namas. Apyl. Cermak ir 52-ra Ave. 5 po 3 kamb. ir 2½ kamb. Visi išnuomoti 2-jų metų sutartimi. Pajamų $665 per mėn. Kaina sumažinta nuo $77,500 iki $67,00. $15,000 įmokėti. SVOBODA, 2134 S. 61st Ct.. BI 2-2162 arba LA 1-7038.

5 **butų, 2-jų aukštų** švarus mūr. prie 70 ir California. Savininkas duos paskolą. **WA 5-6015.**

Marquette Pke mūr. 1½ aukšto, 2 butų — 4½ ir 3½ kamb. 15 metų senumo.
Marquette Pke mūr., 4 butų. Kaina tik $$38,000.
Taverna su visais įrengimais ir 3 butai. $18,900.

VAINA REALTY
2517 W. 71st St. — RE 7-9515

Grocery store, very good business, flat, building, and 50 ft. lot. Gas heat, central air-conditioning.
Tel. 586-2965.

Žavus 6 kambarių "face brick", kampinis namas. Daug priedų. Turite pamatyti. Savininkas. 5800 S. Fairfield Ave. **GR 6-0597**

Savininkas parduoda mūr. bungalow — 6 kamb. ir vienas kambarys viršuj. Gerai prižiūrėtas. 1 maš. garažas. Prieinama kaina. 7225 S. Claremont Ave.

Mūr. 3-jų butų, 6-6-3 kamb. Apyl. 15 ir 58 Ave. Pilnas rūsys, 2 maš. garažas. $23,800. BI 2-2162 arba LA 1-7038.

2 butai — 4½ ir 3½ kamb. 1½ aukšt., 15 m. mūr. Prie 71 ir California. Vieną butą galima tuoj užimti. Duokit pasiūlymą.
WA 5-6015

Parduodamas 6 kamb. mūr. namas, Cape Cod stiliaus La Grange Parko apyl. 3 mieg., kilimai, valgomasis ir salionas, modern. virtuvė, 1½ vonios, įrengtas rūsys ir skalbykla, 1½ aukšto garažas ir kiti priedai. Parduoda savininkas. **352-3332**

Mūr. 10 butų ir 2 krautuvės. Geros pajamos. Kaina $44,000.
RE 7-9515.

5 kamb., 15 m. mūr. Prie 72 ir Sacramento. Galima tuoj užimti. **$17,000. WA 5-6015.**

Marquette Parke — Medinis
5 ir 4 kamb. Tik $14.700.
RE 7-9515

Mūrinis. 2 butai, 4 ir 4 kamb. Naujos "paneled" sienos. Naujos grindys. Puikiame stovy. Apyl. 26 ir Avers. SVOBODA, 3739 W 26th St. LA 1-7038.

Savininkas parduoda liuksusinį 7 kamb. mūr. namą. **Palos Westgate, 6901 W. Linden Drive.**

2-jų butų mūr. namas — 4 ir 4 kamb. Apyl. Brighton pk. 2 maš. garažas, pilnas rūsys, centralinis karštu vandeniu-alyva šildymas. Plytelių vonios, uždari porčiai. Skambinkit **585-3535.**

5 kamb. mūras su "cleaner" krautuve. Gera vieta gyventi ir prekybai ar amatui. Gage Parke. **$17,000.**
Lukas CL 4-2390

DĖMESIO !

A. ABALL ROOFING CO.
Įsteigta prieš 49 metus.
Dengiame visų rūšių stogus. Taisome arba dedame naujus kaminus, rinas, nutekamuosius vamzdžius. Dažome iš lauko. Taisome mūrą - "tuck-pointing". Pilnai apsidraudę. Visas darbas garantuotas.
LA 1-6047 arba RO 2-8778
Skambinkite bet kuriuo laiku
Apskaičiavimai nemokamai

SOPHIE BARCUS RADIO ŠEIMOS PROGRAMOS

Kasdien nuo pirmadienio iki penktadienio 10 iki 11 val. ryto. Šeštadieniais ir sekmadieniais nuo 8.30 iki 9:30 val. ryto. Vakarais pirmadieniais 7 val. vak.
VISOS PROGRAMOS IŠ WOPA
1490 kil. AM ir 1027 mg. FM
Telef. HEmlock 4-2413
7159 South Maplewood Avenue
Chicago, Illinois 60629

RINOS IR NUTEKAMIEJI VAMZDŽIAI

Ekspertiškai uždedam naujus ir taisome senus. Pilnai apsidraudę. Darbas garantuotas.
A. ABALL ROOFING CO.
LA 1-6047 arba RO 2-8778

GARBAGE DRUMS
WITH COVERS & HANDLES
30 and 50 gal. — Free Delivery
5622 S. Racine 434-1113

CONTRACTORS

Heating Contractor

Įrengiu naujus ir perstatau senus visų rūšių namo apšildymo pečius ir air conditioning į naujus ir senus namus. Stogų rinas (gutters), vandens šildymui boilerius. Turiu leidimus dirbti mieste ir užmiestčiuose. Darbas atliekamas greit ir sąžiningai. Apskaičiavimai nemokamai.
DOMAS ŽUKAUSKAS
HEATING & SHEET METAL
4444 S. Western, Chicago 9, Ill.
Telefonas VI 7-3447

STATYBININKAI

STATOME NAUJUS NAMUS
Atliekame pilną remonto darbą IR DAŽOME
Decor Home Builders, Inc.
A. Markauskas
Telefonas: 863 - 4666

IŠ ATEITININKŲ GYVENIMO

(Atkelta iš 2 psl.)

Jurgis Bradūnas kuopos vardu oficialiai pasveikino naujai įstojusius narius ir pranešė apie iškylą į Lucky Circle ir artimą apylinkę, kuri įvyks spalio 2 d. Vykstantieji į iškylą buvo kviečiami susirinkti Jaunimo centre 9 val. kitą sekmadienį.

Susirinkimas buvo užbaigtas Ateitininkų himnu.

SAS DVASIOS VADAS

Studentų ateitininkų sąjungos 1966—67 m. dvasios vadas yra: kun. Kazimieras Pugevičius, 110 W. Lafayette Ave., Baltimore, Md. 21217, area code 301, tel. 669-5567.

CENTRO VALDYBA LANKĖ NEW YORKĄ

Rugsėjo 24—25 d. centro valdyba lankėsi New Yorke. Lankymosi metu buvo pasitarimas su MAS pirmininku Rimu Laniausku moksleivių reikalais, žiemos stovyklos aptarimas, New Yorko draugovės aplankymas.

GAUDEAMUS

SAS informacinio leidinio **Gaudeamus** pirmas numeris išeis spalio pradžioje.

GIEDRININKĖMS

Korp! "Giedra" ir vyresniųjų visuotinas susirinkimas įvyks lapkričio 9 dieną (sekmadienį), tuojau po 10 val. mišių Jaunimo centre. Visos studentės ir vyresniosios giedrininkės prašomos pasižymėti tą dieną ir būtinai susirinkime dalyvauti.

Pirmininkė

CHICAGOS STUDENTŲ ATEITININKŲ DRAUGOVĖ

Šiais 1966—67 mokslo metais Chicagos Studentų ateitininkų draugovė pasirinko temą: "Modernaus žmogaus ieškojimai".

Šį sekmadienį, spalio 2 dieną, Jaunimo centre po 10 valandos mišių įvyks pirmasis šių mokslo metų draugovės susirinkimas. Jame dr. Arūnas Liulevičius ir Gintautas Sabataitis, SJ, svarstys temą "Civilinių teisių demonstracijos Marquette Parke — kas iš to?"

Kviečiame visus draugovės narius, kitų organizacijų narius ir svečius atsilankyti, pasiklausyti ir savo mintis pareikšti, įsijungiant į diskusijas.

Programoje žada pasidalinti stovyklos įspūdžiais tie, kuriems teko dalyvauti Camp Jolly Acres SAS stovykloje.

Žinoma, kad teks ir pasidainuoti, pasivaišinti ir pasižmonėti draugų tarpe! g...

LIPNIŪNIEČIAI IŠKYLON!

Šį sekmadienį (spalio 2 d. moksleivių ateitininkų kun. Alf. Lipniūno kuopa rengia pirmą rudeninę iškylą į gamtą: Forest Preserves, 95th ir Keane Ave. Ten bus galima pajodinėti arkliais, pasportuoti, pabūti visiems drauge ir pasigrožėti aplinka. Iškylon vykstama nuo Jaunimo centro po 8 val. šv. mišių ryte.

ATSIŲSKIT SAVO ADRESĄ

SAS informacinis leidinys "Gaudeamus" išeis spalio pradžioje ,o centro valdyba dar neturi draugovių narių sąrašų. Todėl, tie nariai, kurie norėtų gauti "Gaudeamus" pirmą numerį, yra prašomi savo adresus pasiųsti SAS-SIS vedėjai: Rimai Salytei, 206 Wayne Ave. Springfield, Pa. 19064.

SAS-SIS/RS

IŠVYKA Į GAMTĄ

Vysk. Valančiaus moksleivių ateitininkų kuopos Ciceroje šių metų naują valdybą sudaro: Egidija Lauraitytė — pirmininkė, Nijolė Žemaitytė — vicepirmininkė, Audronė Arštikytė — sekretorė, Lina Kriaučiūnaitė — korespondentė, Gražina Giniotytė — socialinių reikalų vedėja ir Jolita Kisieliūtė — narė.

Pasinaudodami gražia rudens gamta, nutarėm suruošti iškylą prie Maple ežero. Tai įvyks spalio 2 dieną. Busai yra užsakyti ir išvažiuos iš Cicero 10 val. ryto. Bus žaidimai, sportas, dešrelių kepimas ir kitos įdomybės. Visi Cicero at-kų kuopos nariai ir svečiai kviečiami dalyvauti.

Lina Kriaučiūnaitė
Kuopos korespondentė

Spalio mėnesio gėle Chicagos parkų distriktas parinko šią tropinę gėlę, vadinama Cordyline.

TAUPYMO MĖNUO

ADOLFAS BALIŪNAS

Illinois valstybės gubernatorius Otto Kerner paskelbė spalį taupymo mėnesiu. Savo proklamacijoje gubernatorius nurodo, kad Illinois valstybėje dau giau, kaip keturi milijonai gyventojų turi sąskaitas Taupymo ir Skolinimo bendrovėse, kuriose laiko daugiau, kaip 11½ bilijono dolerių taupmenų. Jis taip pat pabrėžia, kad taupymas yra ypač svarbus dabar, kai visam kraštui gresia infliacijos, kainų kėlimo pavojus. Gyventojai, dalį savo uždarbio pasidėdami į taupymo sąskaitas, padeda kovoti su infliacija.

Gyventojų išlaidumas pastaruoju laiku kelia susirūpinimą ekonomistų tarpe. Kai seniau Amerikos gyventojai vidutiniškai kasmet sutaupydavo daugiau, kaip 7% savo uždarbio, tai dabar tesutaupoma tik 5.3 proc. Nors asmeninės pajamos per pastaruosius 15 metų pakilo daugiau nei dvigubai, būtent 1950 m. asmeninės pajamos sudarė 227 bil. dolerių, o 1965 m. — 530 bilijonų, tačiau asmeninis taupymas per tą patį laiką tepakilo nuo 17 bilijonų dolerių ligi 26 bilijonų dolerių. Išeina taip, kad mes daugiau uždirbam, bet turtingesni nepasidarom, nes ir daugiau išleidžiame. Sena patarlė sako. nesvarbu, kiek tu uždirbi, bet kiek sutaupai.

Krašto ūkio pažanga pareina nuo gyventojų sugebėjimo taupyti. Tik sutaupytos, nesuvartotos gėrybės kuria turtą. Juk tik sutaupyti pinigai gali būti investuoti į kapitalines stabybas, pastovių vertybių gamybai. Kai tik sumažėja taupmenos taupymo bendrovėse ar bankuose, tuojau tas atsiliepia į naujųjų gyvenamųjų namų statybą. Pavyzdžiui Chicagoje šiais metais statyba sumažėjo, palyginus su pereitais metais, 41%, nes statybininkai negauna paskolų. Sumažėjęs taupymas taip pat atsiliepė į procentų augimą už paskolas.

Taupymo ir skolinimo bendrovės, minėdamos šiais metais taupymo mėnesį, ypač atkreipė dėmesį kelti taupymo idėjos svarbą jaunuomenėje. Tam reikalui yra paskelbtas rašinių konkursas viešųjų ir privačių mokyklų mokinių tarpe. Illinois Taupymo ir Skolinimo bendrovių lyga paskyrė tris premijas po $100 už geriausią rašinį apie taupymą. Pageidautina, kad kuo daugiausia mokinių dalyvautų tame konkurse. Konkursui reikalingi blankai bus išdalinti per mokyklas.

Lietuviai iš senesnių laikų yra žinomi, kaip taupūs ir rūpestingi piniginių reikalų tvarkytojai. Nenuostabu, kad ir Chicagoje lietuvių vadovaujamos taupymo ir skolinimo bendrovės turi didelį gyventojų pasitikėjimą. Devynios Chicagoje veikiančios lietuvių vadovaujamos taupymo ir skolinimo bendrovės turi taupymo sąskaitose daugiau kaip 250 mil. dolerių taupmenų. Lietuviškose taupymo ir skolinimo bendrovėse su krautas kapitalas yra geriausias Chicagos lietuvių taupymo ir ekonominės gerovės pavyzdys.

Taupymo mėnesio proga lietuviai kviečiami atsilankyti į savas bendroves, arčiau susipažinti su jų veikimu, o dar geriau atidaryti naują taupymo sąskaitą. Kas šiandien taupo, padeda ne tik sau, bet ir visam kraštui.

LAIŠKAI "DRAUGUI"

PAAIŠKINIMAS

Vienas kitas, radęs mano rašiny "Išsklaidykime kai kuriuos mitus" (Draugas IX. 22) prieveiksmį tiesioginiai ("tiesioginiai susijusius su paties jaunimo veikla"), privačiai mane klausė, ar ir aš jau vartojąs prieveiksmius, sudarytus iš trečiosios linksniuotės būdvardžių.

Toks klausimas liečia gyvą mūsų kalbos reikalą, tad pasiaiškinu viešai.

Esu išmokytas tokių prieveiksmių nevartoti. Mūsų kalbai čia būdingesni prieveiksmiai su priesaga **-iškai:** jis kalba **senoviškai** (ne **senoviniai**), vaikas rėkė **nežmoniškai (ne nežmoniniai)**, pasielgė **gyvuliškai** (ne **gyvuliniai**), jo ir laukas **daržiškai** dirbamas (ne **daržiniai**), jis elgiasi **bešališkai** (ne **bešaliniai** ir kt. Pagal tai taip pat vartojame: galvoja **moksliškai** (ne **moksliniai**), rašo **literatūriškai** (ne **literatūriniai**), valdo **despotiškai** (ne **despotiniai**). Todėl nesusidarome nė prieveiksmio **tiesioginiai**. Lietuvių kalbos vadovas teikia tokį dėsnį: "Iš būdvardžių su priesaga **-inis** gyvojoj žmonių kalboj nelinkstama sudarinėti prieveiksmių su **-iniai**, todėl bendrinėje kalboje užuot **medžiaginiai, protiniai, fiziniai, specifiniai** yra sakytina **medžiagiškai, protiškai, fiziškai, specifiškai** ir kt." (102 psl.)

Savo straipsny buvau parašęs prieveiksmį **tiesiogiai**. Bet Drauge vietoj jo ėmė ir atsirado **tiesioginiai**. Taip jau yra, kad mūsų spaudoj ne vienu atveju randi kitaip, nei parašai.

St. Barzdukas

Red. prierašas: Autoriaus buvo parašyta, kaip teigiama šiame paaiškinime. Klaida įsivėlė tik korektoriaus neapsižiūrėjimu. Už šią korektūros klaidą autorių atsiprašome.

SALES ■ MORTGAGES ■ MANAGEMENT

Alex REALTY

Member of M.L.S.

Main office 5727 W Cermak, Branch ofc 4936 W 15 St.
Cicero, Illinois 60650 — Phone OL 6 - 2233

ALEX ŠATAS — Realtor

Turime šimtus namų Ciceroje, Berwyne, Riverside, La Grange Parke ir kituose vakariniuose priemiesčiuose. Prašom užsukti į mūsų įstaigą ir išsirinkti iš katalogo.

PARENGIMAI CHICAGOJE

Spalio 1 d. — Dail. Ant. Rūkštelės jubiliejinės parodos atidarymas Jaunimo centre.

— Amer. Liet. Montessori dr-jos rudens balius Pakšto svetainėje.

Spalio 2 d. — Naujos Nekalto Prasid. Švč. P. Marijos bažnyčios Brighton Parke šventinimo iškilmės 12 val. 15 min.

— Madų paroda Jaunimo centre. Ruošia Putnamo seselių rėmėjos.

Spalio 9 d. — Šv. Pranciškaus seserų rėmėjų seimas Šv. Jurgio par. patalpose.

Spalio 15 d. — Anglijos lietuvių Chicagos klubo linksmavakaris B. Pakšto salėje.

Spalio 16 d. — Šv. Kazimiero vienuolyno rėmėjų parengimas.

Spalio 22 d. — Ateitininkų sendraugių vakaras su koncertine programa Jaunimo centre.

— Aušros Vartų tunto balius Pakšto svetainėje.

Spalio 30 d. — Kristaus Valdovo šventės programa Jaunimo centro didžiojoje salėje 12 val. Rengia ateitininkai sendraugiai.

Lapkr. 5 d. — Liet. Bendruomenės Brighton Parko apylinkės vakaras B. Pakšto salėje.

— Kunigaikštienės Birutės dr-jos koncertas — balius Jaunimo centre, dalyvaujant Janinai Šalnienei.

— Ateitininkų sendraugių rengiama vėlinių susikaupimo valanda tėvų jėzuitų koplyčioje, 7 val. 30 min. Kun. V. Bagdanavičiaus paskaita Jaunimo centre.

Lapkr. 6 d. — Marijonų bendradarbių apskr. metinė vakarienė Mansion restorane, 6250 W. 63 St., 5 v. v.

Lapkričio 12 d.—Illinois-Indianos Lietuvos Vyčių apygardos choro auksinio jubiliejaus banketas.

Lapkrič. 13 d. — Metinė Putnamo seselių rėmėjų vakarienė Jaunimo centre.

Lapkr. 26—27d. — Balfo seimas.

Gruodžio 11 d. — Prof. St. Šalkauskio 25 m. mirties sukakties minėjimas 10 v. pamaldomis Šv. Kryžiaus bažnyčioje ir 4 v. p. p. akademija Jaunimo centre.

Gruodžio 31 d. — Naujų Metų sutikimas Vyčių salėje.

JEIGU JUMS REIKIA GRAŽIŲ VIZITINIŲ KORTELIŲ, kreipkitės į "Draugą", kuris spausdina tokius dalykėlius gražiai, greitai ir prieinama kaina.

DRAUGAS
4545 W. 63 St., Chicago, Ill. 60629
Telefonas — LU 5-9500

PERKRAUSTAU
baldus arti ir toli.
ALBINAS BENIULIS,
Chicago, Ill. 60632. Tel. RE 7-7083

LEO'S SINCLAIR SERVICE
5759 So. Western Avenue
LEONAS FRANCKUS, Sav.
Stabdžiai, Sankabos, Transmisijos
Tune-ups ir Motorų Remontas
Kampas 58th Street
Telefonas — PRospect 8-9533

DEVYNERIŲ METŲ MIRTIES SUKAKTIS

A. † A.

Pranciškus Juška

Gyveno 3347 S. Lituanica. Gimęs Lietuvoje. Kilo iš Šakių apskr. ir parapijos, Krutulių kaimo.

Jau sužėjo 9 metai, kai negailestinga mirtis atskyrė iš mūsų tarpo mylimą vyrą, kurio netekom 1957 m. rugs. 29 d.

Nors laikas tęsiasi, bet mes jo niekados negalėsime užmiršti. Lai gailestingas Dievas suteikia jam amžiną ramybę.

Už jo sielą užprašytos Šv. Mišios su egzekvijomis spalio 3 d. 8 val. ryto Šv. Jurgio parapijos bažnyčioj. Šv. Mišios taip pat bus atlaikytos T. T. Marijonų ir T. T. Jėzuitų vienuolyne.

Maloniai kviečiame visus — gimines, draugus ir pažįstamus dalyvauti šiose pamaldose ir kartu su manim pasimelsti už a. a. Pranciškaus sielą.

Nuliūdusi žmona **Antanina.**

Mylimai mamytei

A.†A.

SOFIJAI DAUGVILIENEI mirus,

reiškiame nuoširdžią užuojautą SOFIJAI MICKEVIČIENEI, DAIL. JURGIUI DAUGVILAI ir jų šeimoms.

Sofija ir Stasys Džiugai

A. † A.

SOFIJAI DAUGVILIENEI mirus,

jos dukterims SOFIJAI, GRAŽINAI ir VANDAI, sūnui JURGIUI bei jų šeimoms reiškiame nuoširdžią užuojautą.

Vanda ir Gediminas Balukai

PADĖKA

A.†A.

MIKALOJUS VAZNIS

Gyvenęs 4544 So. Paulina St.

Mūsų mylimas vyras ir brangus tėvelis mirė rugsėjo 7 d., 1966 m. ir buvo palaidotas rugsėjo 10 dieną Šv. Kazimiero kapinėse, kur ilsis amžinai nutilęs negalėdamas padėkoti tiems, kurie suteikė jam paskutinį patarnavimą ir palydėjo į tą neišvengiamą amžinybės vietą.

Prašome priimti mūsų nuoširdžiausią padėką gerb. kleb. kun. E. Abromaitis už aplankymą. Ypatingai dėkojame gerb. kun. A. Stašiui už dažną aplankymą su šventais sakramentais. Širdingai dėkojame prof. dr. Juozui Meškauskui už gydymą ir gerą priežiūrą jo ligoje. už tikrą tėvišką globą ir jo žmonai gerb. dr. Jonei Meškauskienei už parodytą artimo meilę jo ligos metu ir laike šermenų.

Dėkojame visiems už lankymą ir maldas. Dėkojame už egzekvijas ir Šv. Mišias mūsų gerbiamiems dvasiškiems tėveliams: gerb. kun. kleb. E. Abromaičiui ir visiems kitiems kunigams, kurie atnašavo šv. Mišias ir dalyvavo bažnyčioje. Taip pat dėkojame gerb. kun. kleb. F. Lukošiui už dalyvavimą. Dėkojame kun. kleb. E. Abromaičiui už pasakytą pamokslą bažnyčioje, už maldas bei palydėjimą į kapines.

Nuoširdžiai dėkojame gerb. kunigams ir Seselėms kazimierietėms, kurie taip skaitlingai atsilankė į bažnyčią ir į šermenis, atkalbėjo maldas koplyčioje, įteikė Šv. Mišių aukas ir pareiškė mums užuojautą. Dėkojame Šv. Vardo draugijos nariams už šv. Mišias ir už atsilankymą į šermenis ir sukalbėtą rožančių lydint gerb. kun. Stašiui. Dėkojame Seselėms pranciškietėms už maldas, Tėvams Marijonams ir Tėvams Jėzuitams už atsilankymą į šermenis, už maldas, ir šv. Mišias bei užuojautas. Dėkojame visiems už šv. Mišias, kurių buvo suaukota virš dviejų šimtų. Dėkojame už prisiųstus gėlių vainikus ir už užuojautas.

Dėkojame giminėms, draugams, pažįstamiems, geradariams už atsilankymą į šermenis ir dalyvavimą laidotuvėse. Dėkojame grabnešiams ir laidotuvių direktoriui J. Eudeikiui bei jo štabui, už jų gerą ir mandagų patarnavimą. Dėkojame vargonininkui p. Armonui.

Dar kartą dėkojame visiems, kurie paguodė mus nuliūdimo valandoje.

Dėkojame visiems dalyvavusiems šermenyse, bažnyčioje ir laidotuvėse.

O tau, mylimas vyre ir brangus tėveli, a. a. Mikalojau, lai gailestingas Dievas suteikia amžiną atilsį danguje.

Nuliūdę lieka **žmona Ona Vaznienė, dukterys Rozalija Petroshus, Cicele Norkus, Stanislava Brennan, Antanina Norkus, sūnus Kazimieras Norkus ir jų šeimos.**

Mylimai mamytei

A.†A.

SOFIJAI DAUGVILIENEI mirus,

gilią užuojautą reiškiame dukrai Sofijai ir jos šeimai.

Alfonsas ir Elena Vaičekauskai

Mylimai motinai

A. † A.

SOFIJAI DAUGVILIENEI mirus,

jos dukrai **SOFIJAI MICKEVIČIENEI** su šeima gilią užuojautą reiškia

UNIVERSITY OF ILLINOIS BENDRADARBIAI:

Cy Gazarek, A. Brusokienė, V. Kožukauskaitė, V. Kregždienė, E. Sniegaitienė, E. Stončienė, K. Šilinienė, E. Vilutienė.

A.†A.

PROF. INŽ. ALFONSUI JURSKIUI

mirus, jo žmonai, dukteriai ir sūnums su šeimomis reiškiame gilią užuojautą.ą

Jonas Mulokas su šeima

A. † A.

DR. MOTUI BAKČIUI mirus,

jo sūnui architektui ALGIUI su šeima ir velionies žmonai p. BAKTIENEI reiškiame gilią užuojautą ir kartu liūdime.

Jonas Mulokas su šeima

A. † A.

SOFIJAI DAUGVILIENEI

Kanadoje mirus, jos sūnų JURGĮ ir dukterį SOFIJĄ MICKEVIČIENĘ ir jų šeimas gilaus skausmo valandoje širdingai užjaučiame.

Ringai ir Galėnai

APLINK MUS

× **Draugo vadovybė nuoširdžiai dėkoja** visiems talkininkams, dirbusiems Draugo piknike. Ypatinga padėka priklauso kruopščiai dirbusioms ir rūpestingai svečius aptarnavusioms šeimininkėms, Lietuvos Dukterų narėms: A. Vepštienei, A. Švelnienei, G. Draugelienei, Štarienei, J. Adienei, O. Baradienei, p-lei Stočkutei ir O. Norkienei.

× **Kun. dr. P. Bačinskas,** Vasario 16 d. gimnazijos direktorius rašo: "Džiaugdamiesi jūsų ir visų Weideno progimnazijos sukaktuvininkų giliu tautiniu sąmoningumu ir ypač praktiniu jo vykdymu skiriant Vasario 16-sios gimnazijai gausią 100 dol. auką ir Ramutės Avižienės dovaną dienraštį "Draugą", gimnazijos vardu nuoširdžiai dėkoju už aukas ir maloniai prašau prie pirmos progos perduoti mūsų gražiausius linkėjimus visiems weideniškiams sulaukti ir nemažiau iškilmingai atšvęsti 25-rių metų, sidabrinę sukaktį."

× **Šv. Kazimiero seserų rėmėjų** 8 sk. šaukia savo mėnesinį susirinkimą sekmadienį, spalio 2 d., 2 val. p. p. parapijos salėj, 6820 So. Washtenaw Ave. Po einamųjų reikalų aptarimų, bus bunco žaidimas, gerų laimėjimui dovanų. Bus puikios vaišės, su naminiais tortais, duona ir kavute!

Pirm. V. Paukštis ir valdyba kviečia moteris įsirašyti į rėmėjų eiles ir remti kazimierietes seseles, kurios moko mūsų vaikus. Mokestis tik vienas doleris į metus. Laukiam visų atsilankymo.

× **Lipniūniečių iškyla.** Šį sekmadienį (spalio 2 d.) moksleivių ateitininkų kun. Alf. Lipniūno kuopa rengia rudeninę iškylą į gamtą. Išvykstama nuo Jaunimo centro po 8 val. šv. mišių ryte.

× **Tėvas Algimantas Kezys, SJ, ruošia mokinius** pirmajai Šv. Komunijai lietuvių kalba Marquette Parko lituanistinėje mokykloje.

× **Dr. Antanas Klimas,** Rochesterio universiteto profesorius, skaitys paskaitą Kultūros fondo veiklos dešimtmečio šventėje Chicagoje. Dr. Ant. Klimas aktyviai dalyvauja lietuvių veikloje savoje apylinkėje ir yra JAV LB Tarybos narys.

× **Vilniaus dienos** minėjimas televizijoje, kuris bus lyg įvadas pagrindiniam minėjimui, ponui A. Šlutui sutikus, bus spalio 7 d. 8 val. vak. "Lietuviai televizijoj". Tai dienai pritaikytą žodį tars Pedagoginio Lituanistikos instituto lektorius A. Dundulis. Meninę dalį išpildys mūsų jaunimas, dalyvaujant solistei G. Mažeikienei. Vilniaus dienos minėjimą televizijoje praves D. Šukelytė.

× **Baleto Mokykla-Teatras,** 2515 W. 69 St., nuomoja salę parengimams, vestuvėms iki 200 žmonių. Tel. 778-4240. (sk.).

× **Kvietimas** — Šeštad. ir sekmad., spalio 1 ir 2 d. d. švenčiu savo gimimo dieną ir kviečiu jus su draugais ir pažįstamais atsilankyti į mano užeigą — Lietuvių Klubą, 2547 W. 71st. St. (tel. 436-1566), ir kartu linksmai praleisti laiką prie vaišių ir muzikos.

Iki pasimatymo —
Kunigunda
(sk.).

× **Marquette Parke** parduodamas liuksus 3-jų miegamųjų, vienos šeimos namas, 10 metų senumo. Vėliausios mados įrengimai, poilsio skambarys rūsy, 2½ maš. garažas. Paskendęs žalumynuose. Teiraukitės **Alex Realty, 2617 W. 71st St., 925-5256.** (sk.).

× **Chicagos Lietuvių tarybos** metinėje konferencijoje Vyčių salėje taryba pateiks metinę darbų apyskaitą ir gaires 1968 metams — 50 metų Lietuvos nepriklausomybės jubiliejaus minėjimo gaires bei pasiūlymus.

Konferencija įvyksta spalio 2 d. 2 val. po p. Visi kviečiami ir laukiami.

× **Dr. Albina Prunskienė ir dr. Juzė Aglinskienė** buvo nuvykusios į vidaus chirurgų tarp tautinį suvažiavimą, kuris pakaitomis vyko Romoje, Paryžiuje ir Londone. Daktarės taip pat lankėsi Šveicarijoje ir Florencijoje. Ypač daug meno ir kitų įdomybių matė Romoje, aplankydamos katakombas, meno galerijas. Ypatingas įspūdis buvo — audiencija pas popiežių Paulių VI. Daktarės kelionėje išbuvo 18 dienų ir jau grįžo prie savo darbo Chicagoje.

Iš JAV buvo nuvykę į tarpt. gydytojų suvažiavimą apie 400 gydytojų, jų tarpe ir dr. A. Šimkus, dr. Venckūnas, J. Rukštinat ir eilė kitų Šv. Kryžiaus ligoninės gydytojų.

× **Adolfas Žygas** gavo iš sen. Dirksen laišką, kuriame šis rašo, jog dėsiąs pastangų, kad Baltijo tautoms laisvės reikalaujant rezoliucija būtų pravesta ir senate.

× **Poetai rudens vakarą** — spalio 22 d. Jaunimo centre bus tradicinis Chicagos ateitininkų sendraugių rudens vakaras. Programoje sutiko dalyvauti poetai **Julija Švabaitė-Gylienė** ir **Kazys Bradūnas** — jie skaitys naujausią savo kūrybą. (Pr.).

× **Šeimų diena.** Putnam, Conn. Po kaitrios vasaros darbų, kurie gal ne vienam išsėmė vidines jėgas, dabar yra proga naujai atsigaivinti **šeimų susitelkimo dienoje,** kuri ruošiama spalio 23 d., Nekalto Prasidėjimo Marijos Seserų sodyboje, Putnam, Conn.

Apie atvykimą prašom pranešti iki spalio 19 d. šiuo adresu: Immaculate Conception Convent, Putnam. Conn. 06260 skambinti code 203-928-5828.

Nuoširdžiai laukiame!

Sesuo M. Palmira —
susitelkimo dienos tvarkytoja
(pr.).

Sol. Pr. Bičkienė išpildys programą Lietuvos Dukterų koncerte - baliuje, akompanuojant muz. V. Jakubėnui. (pr.).

× **Washingtone įvykusiame ALRK Vargoninninkų** sąjungos 47-tame rugsėjo 5 d. seime buvo išrinkta nauja sąjungos centro valdyba šios sudėties: garbės pirm. komp. Al. Aleksis, pirm. V. Mamaitis, I vicepirm. L. Stukas, II vicepirm. J. Šiaučiūnas, sekret. Alg. Kačanauskas, ižd. M. Liuberskis ir valdybos nariu J. Petkaitis.

× **Madų Paroda rytoj,** 4 v. p. p. Jaunimo centre. Bilietai bus pardavinėjami nuo 2 val. Jaunimo centro kasoje.

Modeliuotojų tarpe matysime Baukienę, Bialik, Blandytę, Jameikienę, Kripkauskienę, Olšauskienę, Mačiulienę, Memėnaitę, Rašimaitę, Sodeikienę, Trimakienę ir Vengrienę.

Be megztų ir siūtų rūbų bus modeliuojami p. p. Orentų ir p. Buršteino pristatyti kailiai.
(pr.)

× **Atsimenat, kaip sunku buvo pernai** gauti spalvotą TV? Nieko nebelaukit, dabar vykit pas Gradinską, 2512 W. 47 St., FR 6-1998. (sk.)

× **Jonė Bobinienė** talkininkauja ruošiant Berwyne, Ill., lietuvių pasirodymą, apie kurį vakar ir prieš tai "Drauge" buvo plačiau rašyta.

× **Šv. Pranciškaus** vienuolyno seserų rėmėjų 2 sk. parengimas, įvykęs rugsėjo 25 d. Uršulės Garlevičienės namuose, gerai pavyko. Daugiausia pasidarbavo pirm. Anna Zalandauskas, Stella Jocienė, Stella Palekas, Jonas Kerulis, Uršulė Garlevičienė, Barbora Strumskienė, Helen Širvinskienė, Agnes Kavaliauskienė. Visi buvo maloniai priimti ir pavaišinti. Buvo atsilankiusios veikėjos iš 5 sk. Anna Paukšta ir p. Matevick. Pranciškiečių seimui aukojo $10 Emilija Navickienė. Visas pelnas bus sveikinimui seselių pranciškiečių seimo, kuris įvyks spalio 9 d. Šv. Jurgio parap. Bridgeporte. Kviečiama visuomenė atsilankyti.

× **Diana ir Balys Račkauskai** rugpiūčio mėnesį susilaukė naujo šeimos prieauglio — dukrelės, Broliukas džiaugiasi sesute.

× **Šv. Kazimiero seselių rėmėjų,** 2 sk. Bridgeporte, Šv. Jurgio parapijoj šaukia labai svarbų susirinkimą, pirmadienį, spalio 3 d. 7:30 v. v. klebonijos susirinkimų kambary.

× **Ign. Petrauskas,** Balfo direktorius, ilgesnį laiką gyvenęs Bridgeporte, o dabar persikėlęs gyventi į Marquette Parką, kaip buvęs tenai Balfo 3 sk. pirmininkas, padeda suorganizuoti Balfo rudens vajaus rinkliavą Bridgeporte, kuri prasidės spalio mėnesį Chicagoje.

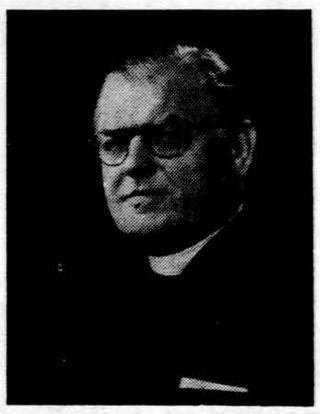

Kun. A. Valančius minint gimtadienį padėkos šv. Mišias atnašauss šį sekmadienį Šv. Mykolo parapijos bažnyčioje, kurioj jis yra klebonas.

× **John Pakel,** Chicago Savings and Loan Ass. prez.. 6245 So. Western Ave., nuoširdus aukštaitis ir didelis Chicagoje lietuviškų darbų vykdytojas, paskutiniu laiku buvo susirgęs ir ilgesnį laiką gydėsi Floridoje, bet suprasdamas šalpos reikalą ir prašomas Balfo Chicagos apskrities valdybos, sutiko aukotis ir būti šių metų planuojamos Balfo rudens vajaus globos komiteto pirmininku.

× **Jonas ir Veronika Miciūnai** spalio 1 d. švenčia savo vedybinio gyvenimo 54 metų sukaktį. Jų sūnus kun. Antanas Miciūnas, Marijonų vienuolijos generalinės tarybos narys Romoje, spalio 8 d. švenčia gimimo dieną. Jų duktė ir žentas Emilija ir Antanas Struckai to paties mėnesio 19 d. švenčia vedybinio gyvenimo 20-ties metų sukaktį. Jie visi yra katalikiškos veiklos rėmėjai ir Draugo skaitytojai, o Jonas Miciūnas — ilgametis Nekalto Prasidėjimo par. Brighton Parke komiteto narys. Šia proga jaunųjų Miciūnų ir Stuckų šeimos savo tėvams linki geriausios sveikatos.

× **J. Karvelio prekybos** namai persikelia į naujas patalpas — 2501 W. 71 St. Prekybą veda J. Karvelio duktė ir žentas — Diamantė ir Saulius Grėbliūnai.

× **Leitenantas Petras Kęstutis Bojevas,** pabaigęs Monterey, Calif., karininkų mokykloje specialius kursus, išvyko į Vietnamą ir jau atsiuntė iš Saigono sveikinimus. Jo žmona Dalia Bojevienė su sūneliu grįžo iš Californijos ir apsigyveno pas savo tėvus N. ir A. Šantarus.

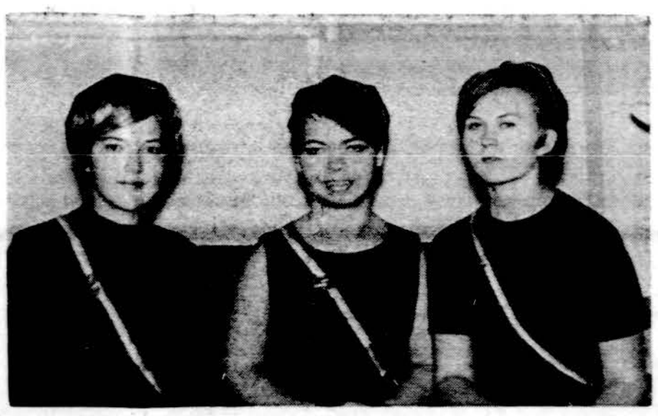

Korp! Giedros 1966-1967 valdyba. Vaigalė Kavaliūnaitė — sekretorė, Gražina Bičiūnaitė — pirmininkė ir Dalia Damijonaitytė — iždininkė.
Foto G. .B.

IŠ ARTI IR TOLI

J. A. VALSTYBĖSE

— **Kun. K. Pugevičius,** Baltimore, Md., parašė valstijos senatoriui Tydings laišką, kad būtų pravesta rezoliucija senate. Senatorius atsakė laišku ir taip pat pridėjo savo rašto sen. Fulbrightui nuorašą, iš kurio matyti sen. Tydings spaudimas, kad greičiau senate būtų pravesta rezoliucija, reikalaut Baltijos tautoms laisvės.

— **Santaros - Šviesos Federacijos** New Yorko skyriaus narių visuotinas susirinkimas įvyks šeštadienį, spalio 8 d., 7:30 val. vak. Lietuvių Atletų klubo patalpose, 1332 Halsey, Brooklyn, N. Y. Nariams dalyvavimas būtinas, susidomėję maloniai kviečiami atsilankyti.

— **Pavergtųjų Europos Tautų seimo pirmininkas** V. Sidzikauskas pateikė seimo posėdyje metinę veiklos apžvalgą. Metai buvo darbingi, ir pirmininkui teko apsiriboti tik pačių ryškiausiųjų veiksmų paminėjimu. Nuolatinis budėjimas ir kiekviena proga kreipimasis į įvairiausias valstybines bei tarpvalstybines institucijas pavergtųjų tautų reikalu yra gausios stambesnių bei smulkesnių veiksmų ir žygių įvairybės bendrasis pavadinimas.

Vienas iš įsakmiausių pastarojo meto kartotinių įtaigojimų buvo — ūkinį Vakarų pranašumą ir sovietinio bei satelitinių režimų geidimą platesnės prekybos naudoti kaip priemones išplėsti galimybei Rytinėj Vidurio Europoj naudotis žmogaus laisvėmis visose gyvenimo srityse.

Pripažįstant Rytų—Vakarų kultūrinių santykių teigiamuosius požymius, dažnai ir daug kur buvo primenama, kad tuose santykiuose turi būti siekiama visiško abišalumo ir griežtai saugomasi betko, kas įteisintų ar pailgintų neteisėtą komunistinių režimų viešpatavimą Rytų Vidurio Europoj. (E).

× **P. Vaitaitienė** spalio 2 d. Jaunimo centro prieangyje išstatys savo rankų darbus: ugnimi degintas lėkštes, dėželes, o taip pat ir įvairius siuvinėjimus.

× **Bronius Liškus** Šv. Kryžiaus ligoninę jau apleido rugsėjo 19 d., o Julius Vepštas, taip pat taisosi ir žada grįžti į namus šį savaitgalį.

× **Elena Puniškienė,** veikli katalikių moterų draugijos narė, jau kelios savaitės atostogauja Minesotoje savo dukros ir žento dr. M. Rimo globoje. Pažįstami ir draugai linki jai malonių atostogų.

× **Antanas Gintneris,** Balfo Chicagos apskrities valdybos pirmininkas, gyv. 3221 W. 61 st., HE 6-1691 ir inž. J. Baris, gyv. 4529 W. 64 Place, LU 2-5939, Balfo Chicagos apskrities valdybos sekretorius, yra pagrindiniai šių metų Balfo rudens vajaus vykdytojai, todėl Balfo skyrių valdybos nariai, Balfo įgaliotiniai ir talkininkai, betarpiai kreipiasi į juos nurodytus asmenis adresu ar telefonu, išskyrus piniginį atsiskaitymą, kur reikia kreiptis į iždininką K. Čepaitį, gyv. 6722 So. Campbell Ave., PR 8-5154.

× **Ona Antanonienė,** gyv. 6410 So. Whipple Ave., žmona mirusio Marquette Pk., Namų savininkų or-jos vicepirmininko Povilo Antanonio, išvyko atostogų pas savo seserį, gyvenančią Missouri valstybėje. Žada grįžti spalio pirmomis dienomis.

× **Šaulių sąjungos** cv paskutiniame posėdyje buvo svarstomas vienetų lankymo klausimas, kuris pagyvintų pačią veimas, kuris pagyvintų pačią veikgos lėšos, kelionių sąskaitas apmokėti. Cv mano, kad jei visi šaulių padaliniai sumokėtų nustatytą trečdalio pajamų mokestį, šitą klausimą būtų galima lengvai išspręsti. Todėl vienetai, kurie tos pareigos neatliko, prašomi pasistengti tai padaryti.

× **Aktorė Eglė Vilutienė** vadovaus programai Lietuvos Dukterų d-jos rudens Koncerte-baliuje, kuris įvyks spalio 8 dieną, 7:30 v. v. Jaunimo centre.

Svečiai bus vaišinami Healthy Food restorano paruošta šilta vakariene. Šokiams gros L. Biknevičiaus orkestras. Staliukus galima užsisakyti po 6 val. vak. tel. PR 8-5987. (pr.).

VOKIETIJOJ

— **Memmingene** lietuvišką vargo mokyklą lanko 10 mokinių. Mokyklai sėkmingai vadovauja M. Budriūnas. Tautinių švenčių progomis mokiniai gražiai pasirodo su pritaikintomis programomis.

— **Muelheim Ruhr** įvyko visuotinis PLB apylinkės narių susirinkimas, kurio metu atsisveikinta su ilgamečiu tos apylinkės pirmininku A. Šiugždiniu. Palinkėta jam daug sėkmės naujoje vietoje ir naujose pareigose. Išrinkta nauja PLB apylinkės valdyba: pirm. — R. Lange, sekr. ir ižd. — A. Samukienė.

—o—

CHICAGOJ IR APYLINKĖSE

ALRK MOTERŲ SĄJUNGOS VAJUS

Amerikos Lietuvos Rymo katalikių moterų sąjungos vajus prasidėjo gegužės 1 d. ir tęsis iki gruodžio 31 d.

Sąjungietės kviečia moteris ir mergaites įsirašyti į Moterų sąjungą. Organizacija jau atšventė auksinį jubiliejų. Moterų sąjunga yra daug nuveikusi, prisidėjusi prie daug labdaringų darbų, turi savo gražų žurnalą "Moterų Dirvą", kuri išeina kas mėnesį. Rasite gražių pasiskaitymų ir aprašymų iš moterų pasaulio. Visos kviečiamos atsilankyti į mūsų susirinkimus ir pamatysite, kaip sąjungietės veikia ir kokią naudą galėsite gauti tapusios narėmis. Nesakykite, kad esate per senos ar per jaunos, pas mus yra visoms vietos, turime visokių skyrių, pašalpos, pomirtinės ir apšvietos. Visoms pasirinkimas didelis. Ateikite į parapijos svetaines ir tenai su mumis stokite darbuotis. Informacijų suteiks kuopų sekretorės, susirinkimai šaukiami kas mėnesį kiekvienoje parapijoje ir susirinkimai skelbiami bažnyčioje. Visos iš vien stokime į Moterų sąjungos eiles, tapkime sąjungietėmis.

Julė Medenis, centro pirm.

IŠ LIETUVIŲ MOTERŲ KLUBŲ FEDERACIJOS CHICAGOS KLUBO VEIKLOS

Po vienų metų veiklos LMKF Chicagos klubo narės susirinko 1966 m. rugsėjo 25 d. 3 val. v. Jaunimo centre apsvarstyti bėgamuosius reikalus, bei išsirinkti klubo valdybą ir revizijos komisiją sekantiems metams.

Praėję metai, prasidėję 1965 m. kovo mėn., buvo darbingi ir klubo narės, užsibrėžusios savo veiklai politinę kryptį energingai klubo pirmininkei M. Krauchunienei vadovaujant, savo tikslus pilnai atsiekė. Buvo suruošta keleta lietuvių tautodailės parodų su paaiškinimais apie Lietuvą amerikiečių visuomenės lankomose vietose, dalyvaujant organizuotai ir pavieniai įvairiose tautinėse demonstracijose, eisenose.

Daugiausia darbo ir energijos iš klubo narių pareikalavo šių metų birželio 8 d. Jaunimo centre surengtas priėmimas GFWC (pasaulinės moterų organizacijos) valdybos direktorėms ir tarptautinėms delegatėms, dalyvavusioms tos organizacijos 75 metų sukakties konvencijoj Chicagoje. Tai pasaulinė moterų organizacija, turinti virš 13 mil. narių, iš visų pasaulio kraštų. Šiai organizacijai priklauso ir Chicagos klubas per Lietuvių moterų klubų federaciją.

Birželio 8 d. priėmime dalyvavo apie 250 viešnių, konvencijos atstovių iš įvairių valstybių, o taip pat keleta Chicagoj reziduojančių konsulų žmonų.

Viešnios nepaprastai domėjosi gražiai lietuvišku stiliumi parengtais vaišių stalais, o ypatingai tautodailės paroda ir lietuvių moterų dailininkių meno kūrinių paroda.

Išdalinta daug Lietuvos laisvinimo reikalą liečiančios spausdintos medžiagos, supažindinti kitų tautų moteris su Lietuva ištikusia tragedija.

Skaudų įvykį pergyveno klubas šiais metais netekdamas energingos, pasišventusios Lietuvos reikalams, Lietuvių moterų klūbų federacijos pirmininkės L. Bieliukienės. Negailestinga mirtis išplėšė ją iš mūsų tarpo birželio 28 d. Pirmininkės pareigas perėmė visiems gerai žinoma visuomenininkė Vincė Jonuškaitė-Leskaitienė.

Rugsėjo 25 d. susirinkime, kurį sumaniai ir energingai pravedė pirmininkavusi susirinkimui S. Semėnienė, klubo narės išrinko naują valdybą, kurios sąstatan įeina M. Krauchunienė, M. Peteraitienė, M. Macevičienė, P. Vaitaitienė ir A. Liorentienė.

Pradėdamos naujus veiklos metus, klubo narės ruošia šį šeštadienį tradicinį derliaus šventės koncertą — balių, kurio metu galės laimėti dail. V. Vaičaičio padovanotą paveikslą.

A. L.

CHICAGOS ŽINIOS

ATMETĖ CICERO-KOSTNER GREITKELIŲ PROJEKTĄ

Miesto pareigūnai atmetė pasiūlytą projektą sudaryti du šiaurės — pietų greitkelius. Buvo pasiūlyta padaryti Cicero Ave. pietų krypties greitkeliu ir Kostner Ave. šiaurės krypties greitkeliu. Abu būtų buvę šešių eilių platumo. Miestas palaikė nustatytą projektą prie Belt geležinkelio bėgių. Greitkelis bus 22 mylių ilgio, kurio 14 mylių būtų iškelta. Statyba kainuo sianti 520 mil. dol. Apie tai pranešė Milton Pikarsky, viešųjų darbų komisionierius.

ATOMINIS UŽPUOLIMAS IR MALDA

Chicagos priemiesčio Libertyville aukšt. mokykloje prie durų yra iškaba: "Įvykus atominiam užpuolimui, federalinis įstatymas draudžias mokyklose melstis bus laikinai suspenduotas."

IŠKERTA UŽKRĖSTAS VINKŠNAS

Surasta, kad Chicagos parkų distrikte ir miesto gatvėse bei bulvaruose yra 5,932 vinkšnos, užsikrėtusios vadinama Olandijos liga. Parkų darbininkai iki gruodžio vidurio baigs jas iškirsti. Cook apskrities miškų rezervate reiks iškirsti 10,500 užsikrėtusių vinkšnų. Pačiame mieste iškirstų vinkšnų vietoje bus pasodinta 7,000 klevų, uosių, liepų ir ąžuolų.

EISMO PABAUDOS GRĮŽTA SAVIVALDYBĖMS

Per šių metų pirmus 8 mėnesius penki apygardos teismo priemiestiniai distriktai eismo pabaudomis surinko $1,648,213. Šiomis dienomis pinigai padalinti 121 priemiesčių savivaldybai.

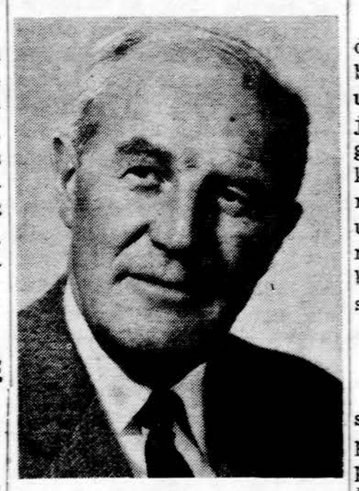

Į šerifo vietą Cook apskrityje, Ill. kandidatuoja M. K. Wilson.

SPALIO 1 DIENĄ ATIDAROMAS
NAUJAS LIETUVIŠKAS RESTORANAS
METROPOLIS
6538 So. Western Avenue
Nuotaikingoje aplinkoje gausite geriausius maisto patiekalus ir įvairiausius importuotus gėrimus.
Atidaras nuo 9 val. ryto iki 2 val. ryto.
Kviečia visus atsilankyti savininkai —
Petras ir Antanina Kaušai

NORMAN BURŠTEINAS, kailių krautuvė ir siuvykla. Priima užsakymus naujiems ir pataiso ir persiuva dėvietus. Toj srity dirbo Kaune, o nuo 1950 m. Chicagoj. Jis aprengs jus lietuviams tinkamu skoniu ir jo patarnavimu būsit patenkinti. Priima kailius valymui ir apsaugai. 190 N. State St., kamb. 204, telef. — 263-5826 ir bute 677-8489. Kalbame lietuviškai.

HEALTHY FOOD RESTAURANT
LIETUVIŲ VALGYKLA
3236 South Halsted Street
Tel.: DAnube 6-9837
Julija O. Bičiūnienė Chicago, Ill. 60608