THE LIBRARY OF CONGRESS GRATIS
REFERENCE DEPARTMENT
SERIALS DIVISION
WASHINGTON, D.C. 20025 N


# DRAUGAS

THE LITHUANIAN WORLD-WIDE DAILY

LAISVOJO PASAULIO LIETUVIŲ DIENRAŠTIS

4545 WEST 63rd STREET • CHICAGO, ILLINOIS 60629

TELEPHONE: LUdlow 5-9500

Vol. LI | Price 10 ¢ | Printed in two parts | ŠEŠTADIENIS, SATURDAY, LAPKRITIS, NOVEMBER 4, 1967 | Šiandien Draugas 16 pusl. | Kaina 10 c. | Nr. 259


## KATALIKAI EUROPOJE

ROMA. — Popiežiškasis Orientalinis (Rytų) Institutas Romoje minėjo savo įsikūrimo 50-sias metines. Orientalinis Institutas buvo įkurtas popiežiaus Benedikto XV-jo raštu "Orientis Catholici" 1917 metais, siekiant tinkamai parengti dvasios vadus graikų-stačiatikių-unitų tikintiesiems. Popiežius Pijus XI-sis 1922 metais Instituto vadovavimą pavedė Jėzuitų ordinui, kuris išsivystė į tikrai aukšto lygio mokslinę įstaigą, dabar tiesioginiai sujungtą su popiežiškuoju Grigaliaus Universitetu Romoje. Orientaliniame Institute Rytų Bažnyčios teisę ir teologiją yra studijavę taip pat nemaža ir lietuvių teologijos studentų.

KOELN. — Koelne Vakarų Vokietijoje vyko svarbus katalikų tarptautinio komiteto socialinei-ūkinei pažangai kelti pirmasis visuotinis suvažiavimas. Šis tarptautinis komitetas įkurtas Vatikano II-jo Bažnyčios Susirinkimo metu, siekia apjungti visų kraštų katalikų pastangas ir veiklą ūkiniai atsilikusiųjų kraštų pažangai kelti. Suvažiavime dalyvauja Koelno arkivyskupas kardinol. Frings, įkūręs "Misereor" ir "Adveniat" sąjūdžius kovai prieš alkį ir skurdą pasaulyje. Kanados Quebeko arkivyskupas kardinolas Maurice Roy, kuris yra popiežiškosios Komisijos "Iustitia et Pax" prezidentas, New Yorko arkivyskupo kardinolo Spellmano pagelbininkas vyskupas Edvardas Swanstrom, kuris vadovauja Amerikos katalikų vyskupų įkurtai šalpos organizacijai ir kitų kraštų atstovai.

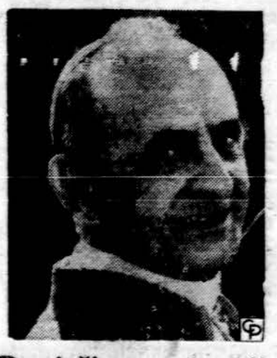

### Popiežiaus operacija

VATIKANAS. — Popiežiaus pavedimu, apie šiandien numatytą operaciją neskelbiama jokių žinių. Jei nejvyks netikėtumų, tai operacija bus šiandien rytą.

Pranešdamas apie reikalą neskelbti informacijų, "L'Osservatore Romano", Vatikano organo direktorius R. Manzini nurodė spaudai: "Jūs turite suprasti, kad popiežius nėra viešoji asmenybė, bet — popiežius. Jis yra nusistatęs prieš skelbiamas plačias informacijas apie jo asmenį".

Popiežius vakar buvo susikaupęs maldai ir buvo rengiamas operacijai.

---

ROMA. — Romos leidykla BORLA išleido aktualų Lenkijos Primo kardinolo Stepono Višinskio veikalą "Už žmonių laisvę ir taiką". Veikalo surinkti gausūs kardinolo Vyšinskio raštai ir dvasinės konferencijos ypatingai aktualios savo dramatiškumu, ryškiai nušviečiančios katalikų padėtį komunistinio režimo šalyse. Bažnyčios meilė Lenkijos ganytojui duoda teisės ir drąsos reikalauti laisvės tikinčiųjų sąžinėm ir Bažnyčiai.

Jordanijos karalius Hussein vieši JAV — šiomis dienomis jį priims prez. Johnson.

**Mažoji istorija**

## KINAI IR MASKVA

Greit bus dveji metai kaip Kinijos kompartija nedalyvauja jokiame Maskvos kviečiamame pasaulio kompartijų susirinkime. Maskva gi bandė daug kartų sukviesti tokį pasitarimą, kuris aptartų jos ginčą su Pekino kompartija. Ši pastaroji betgi žino, kad Maskva siekia tik vieno tikslo — gauti jei ne visų, tai bent didžiosios daugumos kompartijų pritarimą Kinijos kompartijos "erezijoms" pasmerkti ir iš pasaulio kompartijų šeimos pašalinti. To Pekino komunistai kažin kodėl nenori, nors toks susirinkimas būtų jiems gera vieta ir kitiems papasakoti tikrąją to ginčo priežastį.

Juk niekas gal neabejoja, kad ginčas liečia ne ideologiją, kuria mažai dabar komunistai besirūpina, bet vadinamos komunistinės tvarkos pasaulin įvedimo taktiką. Gi Maskvos-Pekino santykių suirimo priežastis gali būti dar paprastesnė — dviejų varžovų susikirtimas besidalinant numatytais pasigrobti laimikiais. O gal toji priežastis dar paprastesnė — gal kinai išvarė rusus todėl, kad jų prigužėjo perdaug ir kad jie ten pradėjo elgtis ne kaip patarėjai, bet kaip šeimininkai. Juk dėl tos pačios priežasties Tito-Broz išvarė rusus ir iš Jugoslavijos.

Neabejokim, kad kitų kompartijų vadovybės gerai žino susipykimo priežastį, tačiau niekas ikšiol paslapties neišdavė. Tas faktas turėtų sakyti, kad Maskvos-Pekino ginčas liečia ne tik dvi kompartijas, bet ir ką nors daugiau.

Ryšium su revoliucijos 50-čio minėjimais Maskva pasiuntė pakvietimą ir Kinijos kompartijai, tačiau ikšiol tylima apie Pekino atsiliepimą. Tik Lenkijos Gomulka ir Vengrijos Kadaras išdavė paslaptį, kad ta proga turėtų įvykti ir visų kompartijų pasitarimas vidaus santykiams išsiaiškinti, nes manoma, kad didžioji dalis pasaulio kompartijų savo atstovus atsiųs. Ikšiol į kviestus pasitarimus Kinijos kompartijai teisti ne visi teatvykdavo, o ir atvykusieji ne visi vienodai žiūri į savo vaidmenį toje byloje. Prieš Pekino kompartijos pasmerkimą vis pasisakydavo Rumunijos ir Italijos kompartijos, nes jos nenori pigiai parduoti Maskvai savo nepriklausomybės. Tos pačios taktikos ikšiol laikėsi ir beveik visos Azijos kraštų kompartijos, nes joms nepatogu viešai išeiti prieš Kiniją. Taip Maskvai ikšiol ir nepavyko gauti žymesnio skaičiaus kompartijų balsų Kinijos komunistams pasmerkti. Maskva ikšiol nieko nepasakė apie Kinijos delegacijos dalyvavimą revoliucijos minėjimo iškilmėse, todėl darytina išvada, kad ji nedalyvaus. Jei gu taip, tai ir kitas Gomulkos tarpininkavimas bus nepasisekęs.

(ol)

# *Amerikoje, Egipte - pastangos taikai V. Rytuose pasiekti, Maskvoje - Kinijos, JAV, Castro puolimai*

**JAV atstovas turėjo pasitarimus Egipte — Maskvoje prasidėjo iškilmingi mitingai rie esą trukdytojais Vietname — Sovietai — Prisibijoma, kad Nasseris nepultų Izraelio — Brežnevas smarkiai puolė kinus, kuitoliau remsią Vietnamo komunistus — Iškilmes apleido kinų diplomatas.**

KAIRAS. — Vakar į JAV grįžo keturias dienas Kaire buvęs specialus prez. Johnsono atstovas R. Anderson. Praėj. antradienį ir ketvirtadienį jis turėjo pasitarimus su prezidentu Nasseriu bei kitais Egipto pareigūnais. Nuo birželio mėn. karo tai buvo pirmieji žymesni Amerikos ir Egipto pasitarimai — jie, žinoma, buvo slapto pobūdžio ir jų padariniai tepaaiškės vėliau.

Egipto spauda paminėjo, kad Andersono lankymasis buvęs "patariamojo pobūdžio". Tačiau, kaip pranešama iš Egipto, tikimasi, kad tie pasitarimai tebuvusi įžanga tiesioginėms deryboms tarp JAV ir Egipto. Jų tikslas — rasti sprendimus pastoviai taikai Vid. Rytuose įgyvendinti.

J. TAUTOS. — Didžiosios valstybės šios savaitės pabaigoje dėjo pastangas išryškinti savo pažiūras taikos tarp arabų ir Izraelio klausimu. Valst. sekretorius D. Rusk vakar pietų metu turėjo pasikalbėjimą su sovietų užsienio reikalų ministerio pavaduotoju Vasilij Kuznecovu. Atrodo, kad šiomis dienomis šis turės pasikalbėjimą su prez. Johnsonu Baltuosiuose Rūmuose.

Arabų sluoksniuose reiškiama nuomonė, kad Izraeliui toliau laikantis nusistatymo neatsakyti savo užkariavimų, ir tuo būdu neribotam laikui atidėjus tiesioginius arabų-Izraelio taikos pasitarimus, Egipto Nasseriui ateitų metas veikti. Jis esąs spaudžiamas kitų arabų kraštų.

Jei Egipto Nasseris su Izraeliu pradėtų karą, tai sudarytų tiesioginio konflikto tarp JAV ir Sovietų S-gos grėsmę. Maskva tokio susidūrimo vengianti.

**Kinija, JAV — tarkiniai Maskvos kalbose**

Užvakar Kremliaus rūmuose įvykusiame sovietiniame susirinkime kalbėjo kom. partijos pirmasis sekretorius L. Brežnevas. Jis smarkiai puolė Mao Kiniją, smerkė Amerikos "imperializmą", gyrėsi "galingais" sovietiniais ginklais ir vėl siūlė kviesti komunistų konferenciją.

Pagal Brežnevą, Mao vedąs "šovinistinę" politiką, jo kryptis pažeidžianti pasaulinį komunistų judėjimą". Brežnevas teigė, kad "mes kovojame siekdami išlaikyti socializmo pagrindus". Kai Brežnevas pabrėžė kinų šovinizmą, salėje buvęs raud. Kinijos ambasados atstovas su kitais delegatais demonstratyviai išėjo.

Maskva: Kinijos Mao trukdo Vietname...

Tai buvo jungtinė sesija partijos centro komiteto, Sovietų S-gos ir Federacijos respublikos A. Tarybos. Be to, dalyvavo ir 95 įvairių kraštų komunistų delegacijos.

**Kartūs žodžiai ir prieš Castro**

Nors ir kviestas, tačiau sovietų iškilmėse nedalyvavo JA Valstybių ambasadorius Maskvoje L. Thompson. Kiti dalyviai išgirdo L. Brežnevo teigimus apie tai, kad sovietai "tol remsią Vietnamą, kol amerikiniai agresoriai išeis ją iš krašto". Jis dar kaltino kinus, kad šie trukdą Vietnamo komunistų vedamai kovai prieš amerikiečius.

Sovietai jau nuo seniau nepatenkinti Castro veiksmais P. Amerikoje. Dabar jis kritikuotas, nes, anot sovietinio politiko, revoliucija tegali pavykti tik "atitinkamoms sąlygoms" esant. Šiomis dienomis prieš Castro aštriai pasisakė ir partinė "Pravda".

## Lenkų bėglys rastas negyvas New Yorke

NEW YORK. — Spalio 25 d. New Yorke savo bute rastas negyvas 1965 m. į Vakarus pasitraukęs ir JAV azilio teisę gavęs, buvęs Lenkijos misijos V. Berlyne vadovas — Tykocinski. Tariama, kad jis miręs širdies smūgio paliestas. Lenkijos teismas 1966 m. jį už akių, nuteisė mirti. Amerikoje Tykocinski dėstė politinius mokslus, daug dėmesio skirdamas vokiečių klausimams.

V. Berlyne jis dirbo nuo 1960 m., prieš tai buvo diplomatinėje tarnyboje. Būdamas JAV-se, jis kelis kartus viešai kritikavo rytų ir vakarų žvalgybas. Jis yra kalbėjęs: "Jūs, Amerikoje gaudote komunistus. Tačiau tikrieji, žvalgybiniai komunistai pirmoje eilėje domisi piliečiais, kurie turi pinigo bei įtaką, kurie svarbūs viešajai nuomonei". 1966 m. Kongrese liudydamas Tykocinski buvo nurodęs kad 1965 m. 38 iš 50 lenkų misijos V. Berlyne narių tikrumoje buvo žvalgybos agentais.

---

— **Infliacija** smarkiai palietė P. Amerikos kraštus. 1961-66 m. pragyvenimas pakilo: Brazilijoje — daugiau 60%, Urugvajuje — 40%, Argentinoje — 27%, Chili — 27%, Kolumbijoje — 15%. Tačiau Meksikoje per metus kainos tepakilo 2%, gi Venecueloje — 1%.

---

BRIUSELIS. — Lapkričio 1-16 dienomis Belgijoje vyksta viso krašto tautinė akcija kovai prieš alkį ir skurdą pasaulyje. Šiai akcijai vadovauja katalikų ir protestantų šalpos organizacijos globojant Belgijos karaliui Badouinui.

Belgijos mieste Blankenberge prasidėjo visų katalikų organizacijų Federacijos Techninės Pagalbos Teikimo ūkiniai atsilikusiems kraštams suvažiavimas. Suvažiavimo tikslas aptarti visų tautų bendradarbiavimą teikiant pagalbą atsilikusiems kraštams pagal Popiežius Pauliaus VI-jo socialinės encikilkos "Populorum Progressio" nurodymus.

Con Thien bazė, Vietname, 1967 m. ruduo

Trys respublikonų kandidatai prezidento vietai: iš dešinės Percy, Romney ir Nixon

## Komunistai puola Loc Ninh bazę

SAIGONAS. — Komunistai jau šešios dienos atkakliai puola Loc Ninh bazę. Pranešama, kad Vietkongas tose kautynėse (vos kelios mylios atstu nuo Kambodijos sienos, ir 72 mylios į šiaurę nuo Saigono), yra netekęs daugiau kaip 850 komunistų. Žuvusių amerikiečių skaičius — 11. JAV daliniai sustiprinti ir šiuo metu bazės gynėjų skaičius siekiąs apie 5,000.

Vakar paskelbta, kad kautynėse Vietkongo talkininkais esą Kinijos "patarėjai". Be to, komunistai griebėsi naujos priemonės — jie, puolimus pradėdami, kaip skydą, prieš JAV ir pietų vietnamiečių ugnį pasiuntė civilinius gyventojus.

**Vėl Con thien puolimai**

Orui pablogėjus, aviacija ten kinosi puolimais pietinėse Vietnamo srityse. Laivyno lėktuvai puolė aerodromą, sandėlius paverstą, Yen Bai, 65 myl. į šiaurės vakarus nuo Hanojaus. Priešas 103 artilerijos šaudmenimis vėl puolė Con Thien bazę. Čia žuvo trys marinai.

JAV lėktuvai-bombonešiai užvakar įvykdė 152 skridimus virš Š. Vietnamo. Netekta vieno "A-4 Skyhawk". Tai 724 virš Š. Vietnamo numuštas JAV lėktuvas.

---

— **Prez. Johnsonas** pakvietė atvykti į JAV Paragvajaus prezidentą gen. Stroessnerį.

— **Madrido studentai** kėlė riaušes prieš vyriausybę.

## Spaudoje

**Chicagos mugė 1976 m.?**

Expo-67 Montrealy nepaprasta sėkmė išsklaidė abejojimus apie tai, kad sprausminių lėktuvų amžiuje didelės parodos ar mugės netrauktų milijonų. Jei Montrealio paroda per 6 mėnesius turėjo 50,306,645 lankytojus, kodėl, klausia **"Chicago's American"**, panaši paroda negalėtų būti lygiai sėkminga ir Chicagoje? Juk ir čia esama sąlygų, geografinių teigiamumų, kurie esą lygūs ar net pranašesni negu Montrealy.

Dienraštis siūlo susirūpinti 1976 m. tokią parodą surengti Chicagoje, mieste, kuris esąs pats centrinis Amerikoje ir oro keliu tiesiogiai surištas su pačiais svarbiausiais pasaulio miestais.

Be to, Chicaga jau buvo sėkmingai pasirodžiusi su dviem pasaulinėm mugėm: 1893 m. Kolumbo paroda ir 1933-34 m. Šimtmečio Pažangos paroda.

**Arabų legijono vadas apie sovietus Vid. Rytuose**

Buvęs arabų legijono vadas, Sir John Bagot Glubb spalio mėn. pabaigoje įspėjo amerikiečius, kad sovietai su savo įtaka įsistiprino Vid. Rytuose ir tuo būdu pasirodė esą pranašesni už vakariečius.

Sir Glubb, ar Glubb Paša, dabar 70 metų amžiaus, 1939 m. buvo pradėjęs vadovauti Arabų Legijonui, gi 1956 m., kai arabuose įsiviešpatavo prieš Vakarus nukreiptos nuotaikos, karaliaus Husseino (šiuo metu viešinčio JAV) buvo atleistas iš pareigų. Jis per 28 dienas JAV-se skaitė paskaitas.

Sir Glubb pareiškė, kad sovietai esą įsitvirtinę Egipte. Sirijoje ir skubiai tvirtinasi Alžirijoje. Jie jau yra įkėlę kojų į buvusią britų laivyno bazę Aleksandrijoje, tą patį vykdo su buvusia prancūzų baze netoli Orano Alžirijoje. Vyksta tai, ko per 150 metų nesugebėjo įvykdyti rusiškieji carai.

Taip pat esama žinių, kad šiuo metu Egipto armijai atvirai vadovauja šeši sovietiniai generolai ir 1,000 sovietinių patarėjų.

Pagal Glubbą, JAV darė klaidą, visus arabus sumesdamos į "vieną krepšį". Juk iš 13 arabų kraštų, bent devyni yra jaus miniai ir finansiniai susirišę su Vakarais.

Karalius Husseinas nori ryšių su Vakarais ir jis reikalingas kapitalo bei paramos arabų pabėgėliams Palestinoje. Britas nepasisako prieš amerikiečių paramą Izraeliui, tačiau, jo nuomone, toji parama turėtų būti subalansuota, suderinta su bendradarbiavimu su draugiškaisiais arabų kraštais.

— **Washingtone** paneigti gandai, kad JAV delegacijos pirm. J. Tautose A. Goldberg žadąs pasitraukti.

---

KALENDORIUS

Lapkričio 4 d.: šv. Karolis Bor., šv. Modesta, Manivydas, Vaida.

Lapkričio 5 d.: šv. Letas, šv. Bertilė, Auktumas, Judrė.

Lapkričio 6 d.: (pirmadienį): šv. Leonardas, šv. Edvina, Aušvydas, Vigandė.

**Oras**

Oro biuras praneša: Chicagoje ir jos apylinkėse šiandien dalinai debesuota, kiek šalčiau, temp. apie 40 l. F.; ryt — dalinai saulėta, nenumatoma pakitimų temperatūroje.

# Iš Ateitininkų GYVENIMO

Skirm. Radvila, 7255 S. Rockwell St., Chicago, Ill. 60629

## TORONTAS JUDA

Toronto jaunimas pradėjo savo veiklą jau rugsėjo pradžioje. Veiklos metai pradėti bendromis pamaldomis, kuriose organizuotai dalyvavo moksleiviai ir studentai.

Vyr. moksleiviai, kaip ir praėjusiais metais, rinko savo valdybą vieną sekmadienį, išstatydami kandidatus, o kitą sekmadienį kandidatai "pasakė kalbas" ir po to vyko rinkimai. Net 3 kandidatai "varžėsi" į pirmininko postą ir po 4 metų pertraukos laimėjo mergaitė. Šių metų valdybą sudaro: pirm. — Rūta Urbonaitė, vicepirm. — Eug. Girdauskas, sekretorė — Ramūnė Sakalaitė, iždininkas — Algis Žabas ir soc. reikalams narė — Ramunė Ulbaitė.

Be vyr. moksleivių veikia dar 5 būreliai: jaunučių mergaičių Vaidilutės (5 ir 6 sk.), Gintarės (7 ir 8 sk.), jaunučiai berniukai (iki 6 sk.) ir jaunesnieji berniukai (7 ir 8 sk.).

Kiekvienas būrelis turi savo globėjus ir valdybą. šiais metais visi globėjai turi po savo padėjėją. Į globėjų eiles įsijungė daug studentų, perėjusių per moksleivių eiles ir pačių vyr. moksleivių, kurie globoja jaunesniuosius.

Vyres. moksleivių yra pats didžiausias būrys — net 76. Jiems paskirti 3 globėjai.

Šiais metais su globėjais nebuvo jokio vargo — daug jaunų studentų patys pasisiūlė.

Studentai irgi sukruto. Šiais metais jau turėjo 2 susirinkimus ir jų skaičius yra žymiai padidėjęs. Valdybą sudaro: pirm. — Regina Kryžanauskaitė, nariai — Aida Vekterytė, Algis Puteris ir Dimas Danaitis.

Kitas dar malonus faktas Toronte, kad ypatingai veiklą remia ir ja rūpinasi tėvų komitetas. Pažymėtina, kad į tėvų komitetą neįeina nei vienas sendraugis. Finansinių problemų neturime. Reikia tik dėkoti Dievui ir prašyti, kad ir toliau taip būtų.

Moksleiviai ir studentai Kristaus Karaliaus šventės proga rengia programą, pavadintą "Žvilgsnis į save". Tai ne minėjimas, nebus jokios paskaitos. Kažkas naujo. Kitaip. Ieškome naujų kelių.

**V. Pajūris**

Hamiltono moksleivių ateitininkų 1967-68 m. kuopos valdyba. Iš kairės (apačioje): O. Deksnytė — pirm., R. Kaminskaitė — sekr. Viršuje: Benešytė — soc reik. vedėja, R. Sakalas — vicep. Trūksta iždininko A. Joniko.

## ĮVYKIAI, DARBAI, ŽMONĖS

**Federacijoje** — A. F. vado ir kontrolės komisijos rinkimuose paskutinė diena išsiųsti balsavimo lapelius yra lapkričio 30 d. Visi, kurie dar nėra balsavę, raginami balsuoti. Kas nėra gavęs balsavimo lapelių, tuojau turi kreiptis į vyr. Rinkiminę komisiją, kurios sekretoriaus adresas yra: Rev. P. Celiešius, 2718 St. George St., Los Angeles, Calif. 90027.

**Chicagos studentai** — Chicagos studentų ateitininkų draugovės susirinkimas įvyko spalio 14 d. Pokalbį su studentais turėjo mokyt. Doma Petrutytė. Viešnia trumpai aptarė Marijos Montessori gyvenimą ir jos mokymo metodą. Taip pat rodė filmą iš Varno Montessori mokyklos mokinių veiklos. Spalio 22 d. po gitarinių šv. Mišių įvyko draugovės susirinkimas. Susirinkime SAS centro valdyba pristatė šių metų darbo planą. Spalio 24 d. įvyko draugovės valdybos posėdis. Draugovės ruošiami Padėkos dienos šokiai įvyks lapkričio 23 d. Dėl vietos ir laiko sekite šį skyrių.

Sekantis draugovės susirinkimas įvyks lapkr. 22 d. pas Algį Ingaunį, 1913 S. 49 Ct. Cicero, 7:30 val. v. Draugovės išd. A. Ingaunis prašo, kad nariai kuo greičiausia susimokėtų nario mokestį asmeniškai arba paštu. Taip pat prašo susisiekti su juo tuos narius, kurie galės priimti studentus ateitininkus per Kultūros kongresą.

**New Yorko Studentai** — Rugsėjo 23 d. New Yorko SAS draugovę aplankė centro valdyba. Ta proga sušauktas draugovės susirinkimas, į kurį buvo atvykę studentai iš Baltimorės, Bostono ir Philadelphijos. Centro valdyba prisistatė susirinkimui ir pristatė metų darbo planą.

Romas Sakadolskis, cv narys, paaiškino naujus planus metinei šventei ir kandidatų ruošimui. Ruošimas suskirstytas į tris dalis: 1) organizacija — kas ji yra, ką ji duoda individui; 2) organizacijos ideologija ir 3) veikla organizacijoje ir visuomenėje.

V. Šaulys, cv išd., pranešė, kad šiais metais visų draugovių iždininkai turės pranešti centro valdybai savo knygų stovį. C. v. paskelbs duomenis "Gaudeamus". C. v. užsakys "sweatshirts" su studentų ateitininkų ženklu ir įrašu. Kaina $3.50.

E. Bradūnaitė, cv vicepirm., siūlė įsigyti papiginta kaina lietuviškų dainorėlių.

"Gaudeamus" redaktodė T. Rušėnaitė siūlė, kad kiekviena draugovė išsirinktų atstovą, kuris praneštų, ką draugovė veikia.

Po pranešimų sekė Kęstučio Girniaus paskaita: Apie Dievo buvimo įrodymus, sąvoką ir reikalavimus. Tai studentų at-kų metinė tema. Ji turi studentams padėt pasiruošti dialogui: kiek religiją suprantame ir kiek iš jos pasisaviname. Tema turės penkias dalis:

1) Dievo buvimo įrodymai.
2) Ateizmo keliai.
3) Sociologiniai laiko veiksniai.
4) Krikščionybė — esmė, sąvoka.
5) Ko reikalauja katalikybė iš studentų at-kų.

Bus rekomenduota kiekvienam nariui skaityti knygas šiais klausimais.

Sekantis punktas buvo R. Gedeikos pasiūlymas keisti organizacijos struktūrą, siūlė atmesti dabartinę valdybų sistemą ir sudarant mažesnėse kolonijose tarybą iš 2 moksleivių, 2 studentų ir 2 sendraugių. Ne visi sutiko su šia mintimi.

Nauja New Yorko SAS valdyba bus renkama sekančiame susirinkime. Po susirinkimo centro valdyba ir tolimesni svečiai aplankė "Ateities" red. A. Sabalį, su kuriuo pasidalinta aktualijomis.

Šią korespondenciją parašė **B. Barauskaitė.**

**Chicagos moksleiviai** — Prano Dielininkaičio kuopos Vėlinių paminėjimas įvyko lapkričio 2 d. Po trumpos programėlės parapijos salėje įvyko eisena į bažnyčią su žvakutėmis.

**Chicagos sendraugiai** —Sendraugių rudens balius įvyks šį šeštadienį Jonyno salėje, Chesterton, Ind. Praėjusį sekmadienį įvyko Kristaus Karaliaus minėjimas. Minėjimo metu literatūrinį įvadą skaitė akt. Barauskas ir Dikinis, talkininkaujant V. Ruibytei. Po to sekė naujų giesmių išpildymas balsiniai ir styginiai (gitaromis). Povilas Dirkis trumpoje kalboje prisiminė apie Kristų Karalių. Programa trumpa, naujoviška, įdomi.

**Hamiltono moksleiviai** — išsirinko naują valdybą: D. Deksnytė, pirm., Raimunda Kaminskaitė, sekr., A. Jonikas, ižd., N. Bendušytė soc. reik. vedėja, R. Sakalas, vicepirm.

**CLEVELANDO STUDENTŲ ATEITININKŲ DRAUGOVĖ**

1966—67 m. draugovės valdybą sudarė: pirm. Antanas Razgaitis, vicepirm. Paulius Alšėnas, draugovės sekr. Teresė Neimanaitė, valdybos sekr. Birutė Balčiūnaitė, išd. Kęstutis Čyvas ir valdybos narys Kazys Razgaitis.

Susirinkimai vyksta kas mėnesį mokslo metuose, dažniausiai sekmadieniais po pietų. Šiais metais turėjome 9 susirin-

(Nukelta į 5 psl.)


**DRAUGAS**

THE LITHUANIAN WORLD-WIDE DAILY

4545 WEST 63rd ST., CHICAGO, ILL. 60629. Tel. LUdlow 5-9500

Second class Postage paid at Chicago, Illinois. Published daily except Sundays, days after Christmas and Easter, by the Lithuanian Catholic Press Society

Subscription rates: $16.00 per year in Chicago, Cicero and Forign; $14.00 per year outside of Chicago and in Canada

| Prenumerata: | Metams | ½ metų | 3 mėn. | 1 mėn. |
|---|---|---|---|---|
| Chicagoj, Ciceroj ir užsienyje | $16.00 | $8.50 | $4.50 | $1.75 |
| JAV ir Kanadoj | $14.00 | $7.50 | $4.00 | $1.50 |

● Redakcija straipsnius taiso savo nuožiūra. Nesunaudotų straipsnių nesaugo, juos grąžina tik iš anksto susitarus. Redakcija už skelbimų turinį neatsako. Skelbimų kainos prisiunčiamos ... prašymu.

● Redakcija dirba kasdien 8:30 — 5:30 šeštadieniais 8:30 — 12:00

● Administracija dirba kasdien 8:30 — 5:00, šeštadieniais — 8:30 — 12:00


**DAR DĖL PALANGOS KONFERENCIJOS**

Su šypsena skaičiau Jūsų pastabas spalio 21 d. "Drauge" apie Palangos konferencijos jubiliejų. Tai pirmas viešai pasirodęs žodis ir, mano nuomone, gana teisingas.

Gal būt, daug kas taip galvojančius pasmerks. Bet ar nereikia galvoti realiai ir nesvajoti apie tai, kas šiandien tikrai neaktualu.

Norėčiau išgirsti bent vieną globėją, kuris, pristatydamas moksleivių kuopai jubiliejinių metų prasmę ir Palangos konferenciją, tuos jaunuolius uždegė.

Praeityje tai buvo didelis dalykas. Jis visada primintinas jaunimui, lygiai, kaip ir kiti istoriniai dalykai.

Esu daug kam privačiuose pasikalbėjimuose užsiminęs, kad šių dienų ateitininkams — visai federacijai — reikia reformos. Gal naujos struktūros. Svarbiausia, naujų metodų.

Per 20 metų tremtyje užaugo nauja karta, pasikeitė laiko reikalavimai ir atsirado nauja dvasia. Su Palangos konferencija mes jaunimo neuždegsime.

Ateitininkai išsilaikys dar ilgai. Jaunimas entuziazmo turi dar daug. Nėra ko nuogąstauti. Bet... negalime visą laiką jaunimui tik kartoti "Ateitininkai buvo tokie ir tokie, jie padarė tą ir tą..." Tas tvarkoj. Lenkiam galvą prieš tuos, kurie dirbo ir aukojosi dėl tų kilnių idealų.

Šiandien atsirado nauji uždaviniai, pasikeitė sąlygos. Reikia reformos ir reformų. Ir greitai. Laikas veikia mūsų nenaudai, o mes tik apie praeitį svajojame.

Tegu nesukelia kartėlio šios mintys tiems, kurie kitaip galvoja. Argi negalima pasikalbėti?

**V. Kolyčius**

**"ATEITIS", RINKIMAI, ORGANIZACIJA**

Peržvelgus paskutinį "Ateities" (1967, nr. 7) numerį, ypatingai krenta į akį trys dalykai. Pirmas, tai kun. V. Bagdanavičiaus, MIC, įdomus susumavimas straipsnyje "Ateitininkai ir Vatikano susirinkimas". Antras, dr. A. Sužiedėlio laiškas - analizė redakcijai, kur jis pateikia savo mintis apie katalikiškų universitetų tariamą "pasaulietinimą". Nors straipsnis išspausdintas mažu šriftu, jo vertė nesumažėja, kai skaitytojas pasiryžta jį perskaityti.

Trečias dalykas, kuris sudomina, tai trumpa žinutė federacijos vado bei kontrolės komisijos rinkimų reikalu. Šiuo metu ateitininkams, o ypatingai "Ateities" redakcijai, šie rinkimai turėtų rūpėti. Deja, be paviršutiniško spaudoje pristatymo, nieko daugiau negirdima. Dr. Romo Kriaučiūno pasisakymas (Iš Ateitininkų Gyvenimo, spalio 21), kad "tebepasigendama kandidatų viešų bei nuoširdžių pasisakymų eile ateitininkams opių klausymų" tinka ir "Ateities" redakcijai. Siūlau šį dar neatliktą uždavinį prisiimti šio skyriaus redaktoriui.

Šis "Ateities" bei bendrai spaudos neapdairumas, kelia visą eilę įdomių klausymų: Kokią svarbą, prasmę turi šie rinkimai ateitininkų gyvenime, kokią rolę gali išrinktasis atlikti? Pagaliau, ar kaltė šio nuolatiniai rodomo indiferentiškumo priklauso tik nariams? Gal didelį vaidmenį atlieka dabartinė, jau seniai tapusi rutina, organizacinė struktūra?

Tiksliai teigiama straipsnyje "Palangos konferencija ir mes" (Iš Ateitininkų Gyvenimo, spalio 21): "Tur būt, geriausias Palangos Reorganizacinės konferencijos paminėjimas būtų pradėjimas svarstyti reikalą naujai organizacijos struktūrai". Vertėtų esamą situaciją pergalvoti ne tik organizacijos nariams, bet taip gi ir visoms valdyboms.

**R. K. S.**


DOVANOS Į LIETUVĄ

10% nuolaida

tik trumpam laikui — paskutinė diena 1967 m. gruodžio 29 d.

AUTOMOBILIAMS
MOTOCIKLAMS
TELEVIZIJŲ APARATAMS
TRANSISTORINIAMS RADIJAMS
MAGNETOFONAMS

Reikalaukite mūsų nemokamo katalogo.

Užsisakykit dabar. Užsisakykite tik per

INTERTRADE EXPRESS CORP.
125 E. 23rd Street
New York, N. Y. 10010



Automobilio nelaimės atveju skambinkite
(In case of accident, call)
COUNTRY AUTO REBUILDERS
GR 6 - 7777    24 hour towing service
Karoserijos taisymas, stabdžiai, motorai, tepimas ir smulkūs pataisymai

FRONT WHEEL ALIGNMENT — WHEEL BALANCING
BODY AND FENDER WORK
PAINTING, MECHANICAL REPAIR
2423 W. 59th St., Chicago, Ill., 60629
Savininkas — MIKAS ČESAS

Mūsų erdviose patalpose turime didžiausį pasirinkimą visų moderniškų baldų, elektrinių krosnių, radijo ir televizijos aparatų, šaldytuvų ir kitų namams reikmenų.

LIETUVIŲ ĮSTAIGA
ROOSEVELT FURNITURE CO.
F. A. RAUDONIS ir N. BERTULIS
2310 W. Roosevelt Road    Tel. SEeley 3-4711
Atdara pirmad. ir ketvirtad. 9 - 9 val., antrad., trečiad. ir šeštad. nuo 9 iki 6 val. Sekmad. atdara nuo 11 iki 4:30 val. po pietų.

NUOLATINĖ SIUVIMO MOKYKLA

Jai vadovauja prityrusi mokytoja-instruktorė IRENA BERNOTAVIČIENĖ.

Išmokite naujo suprastinto siuvimo metodo tik per 10 pamokų. Pamokos dėstomos lietuvių ir anglų kalbomis. Registruokitės iš anksto, kad patektumėt į pirmesnį kursą, pas

B. AND B. SEWING SCHOOL VEDĖJĄ ARVYDĄ DIKINĮ — TEL. 927-0044-45



PLANINGAS TAUPYMAS — *MOKA GERUS DIVIDENDUS. PRADĖK TAUPYTI ŠIANDIEN!*

- *Pinigų taupymui nereikia važinėti, juos galite atsiųsti paštu, nes mes apmokame visas pašto persiuntimo išlaidas.*
- *Metinis dividendas 4¾% išmokamas du kart per metus už visas taupymo sąskaitas.*

PASKOLOS
*perkant namus daromos ilgiems terminams ir prieinamais nuošimčiais mėnesiniais išsimokėjimais.*

*DĖL INFORMACIJŲ KREIPKITĖS*
MUTUAL Federal SAVINGS
AND LOAN ASSOCIATION OF CHICAGO
2212 WEST CERMAK ROAD • CHICAGO ILL. 60608
OFFICE HOURS: Monday, Tuesday, Friday 9 to 4; Thursday 9 to 8; Saturday 9 to 1; Wednesday closed.
*JOHN J. KAZANAUSKAS, President*
INSURED

PARKING LOT — ADJOINING OUR OFFICE BUILDING



Kas tik turi gerą skonį, viską perka pas Lieponį!

LIETUVIŲ PREKYBOS NAMAI
FURNITURE CENTER, INC.
MARQUETTE PK., 6211 S. Western, PR 8-5875
Vedėjas — J. LIEPONIS

Pirmadieniais ir ketvirtadieniais nuo 9 iki 9:30 val. Kitom dienom nuo 9 val. iki 6 val. vakaro.
Sekmadieniais atdara nuo 12 iki 5 val. popiet

Kultūros kongreso

# BAIGMINĖ PARUOŠA

Kultūros kogresas jau yra visiškai čia pat. Tik trejetas savaičių beliko baigminei paruošai, nuo kurios priklausys jo laimėjimai ar pralaimėjimai. O išeiviškam gyvenime kiekvienas pralaimėjimas vis labiau smukdo mūsų pažangą ir gilesnės kūrybos apraiškas. Jau pats išeivijos gyvenimas mus niveliuoja, tai juo labiau smukdo ir sklaido mus aptingimas ir nesutarimai savo kultūros kūryboje, dvasinių gelmių ugdyme, tautinėje atsparoje ir aukštesnio lygio siekimuose.

Su tikru liūdesiu tenka šį kartą pripažinti, kad susidomėjimas šiuo Kultūros kongresu yra permažas. Permažai juo rūpinasi rengėjai, permažai ir visuomenė, nors ji ir laukia dvasinės atgaivos. Kažkoks susingimas jaučiamas visoje kultūrinėje veikloje, net ir pačioje kūryboje. Gal tai pateisinama emigrantinėmis nuotaikomis, kai žmogus svetur dar vis nepatenkintas nauju gyvenimu, dar vis nesustoja ieškojęs materialinių gėrybių. Vieną kartą praradęs viską, paprastas ar net ir politinis emigrantas mėgina iš naujo įsigyti kuo daugiausiai, tartum jį galėtų patenkinti medžiaga, kuri greitai nyksta ir nustoja bet kokios vertės. Tačiau išlieka dvasinės vertybės, kurios yra nesugriaunami paminklai jų kūrėjams ir tautai, kurai tie kūrėjai priklauso. Dėlto jau dabar būtų reikalingas didesnis dėmesys šiam kongresui, nes tai parodytų mūsų visų — kūrėjų ir visuomenės — gyvastingumą ir kultūrinį lygį.

Kultūros kongreso reikšmė šį kartą permažai diskutuojama. Gal dėl to, kad dar iki šiol net jo programa nedaugelbui žinoma, bet ir dėl to, kad labiau svarstomi šalutiniai reikalai, kurie su kultūra nieko ar labai mažai ką bendro teturi. Tautinė kultūra ir išeivijoje galėtų turėti savo atspalvį, ir turėtų būti diskutuojama. Bet ypač prieš kongresą ji turėtų būti mūsų gyvenimo ir dėmesio centre.

*

Lietuviškos kultūros puoselėjimas net ir mūsų sąlygose yra ne tik galimas, bet ir būtinas. Mūsų tarpe dar yra nemaža kūrybinių jėgų, kurių išdavas turėtume pažinti. Jau yra priaugęs didelis skaičius ir naujų kūrėjų, kurie sugeba išlaikyti tautinę dvasią, nors kartais ir naudojasi kiek kitomis formomis. Pagaliau kūryba ir turi atspindėti laiko dvasią, persiimti gyvenamo laikotarpio nuotaikomis, kad ji nebūtų tik pakartojimas. Bet kūrėjai nekuria tik sau. Jie nori savo kūrybiniais laimėjimais pasidalinti su kitais. Ir dabartinis mūsų kūrėjas, nepaisant, kurioje srityje jo sugebėjimai reiškiasi, turi turėti auditoriją, žiūrovus, klausytojus, sekėjus. Toks sutelktinis plates nės kūrybos parodymas kaip tik ir daromas Kultūros kongrese, kur teoretiškai ir praktiškai kūrėjai susijungia su savo visuomene.

**Tikras kūrėjas gyvena kūrybiniu gyvenimu** — jis kuria naują kultūrą ir perteikia ją savai visuomenei. Pažvelgti į tuos laimėjimus ir ateities galimybes reikalinga susiburti patiems ir suburti vienon vietom didesnį skaičių kūrinių, kad lietuvių visuomenė galėtų laimėjimais pasidžiaugti ir pasididžiuoti, o kūrėjai — perduoti savo kūrybą ir ugdyti savo tautiečių dvasią. Šiam rekšmingam įvykiui pasiruošti reikalinga visokeriopos pagalbos, kad rengėjai pajėgtų kongresui duoti tinkamą lygį, o visuomenė turėtų progą augti tautine dvasia ir įdaiginti jaunimą ileturiškoj kultūroj.

*

Meninės kultūros kongreso dalies paruošimas tinkamu keliu. Dviem operiniais pastatymais — Maru ir Karaliumi Mindaugu — pasirodys ne tik poetinė ir muzikinė kūryba, bet ir stiprus organizuotumas bei jaunųjų aktorių ir solistų sugebėjimai. Poetas K. Bradūnas ir kompozitorius D. Lapinskas savo duoklę lietuviškai kultūrai šį kartą su kaupu atidavė. Taip pat didelę duoklę čia atiduoda žymieji mūsų solistai ir jauni meno mėgėjai.

Mūsų menininkai ir žurnalistai atiduos savo tautinę duoklę dviem parodomis, kuriose turės progą lietuvių visuomenė pasidžiaugti laimėjimais. Gal ne vienų sielose nuskambės sutartinė, bet visi turės pripažinti, kad mūsų kūrėjai savo įnašą tautai yra gausiai atidavę. Taip pat gerai pasiruošę savo duoklę atiduoti ir rašytojai, kurių įtaka mūsų gyvenimo lygiui yra svariausia.

Tačiau dar nevisai aišku, kaip visuomenę nuteiks paskaitininkai ir komentatoriai, kurie turės pristatyti mums lietuvišką kultūrą, duoti jos siekimų vaizdą, nurodyti galimybes žengti laimėjimų keliais ir parodyti pralaimėjimus, kurie reikalingi pataisymo. Mūsų išeiviško gyvenimo nelemtis ir permenkas kultūros vertinimas sudarė kliūtis šiai kongreso daliai tinkamiau pasiruošti. Atsakingumo stoka nūn trukdo geriausius kultūrininkus pristatyti visuomenei ir visuomenę supažindinti su kultūros laimėjimais. Būtų gaila, kad mūsų kultūroje stokotų tikrosios kultūros.

Vistiek reiktų visas jėgas sujungti, kad laisve naudodamiesi, pajėgtume ją vertinti ir tautinėse apraiškose, ir savitarpiuose santykiuose, ir visuomeninėje veikloje ir juo labiau tautinės kultūros kūryboje. Reikia tikėti lietuvišku patriotizmu, kuris padės šį Kultūros kongresą padaryti vienu svarbiausių šių metų įvykių ir vienu didžiausių mūsų tautinio ir kultūrinio sąmoningumo žadintoju.

**Pr. Gr.**

Buvusio sen. P. Douglas pagerbime spalio 23 d. lietuvių delegacijos dalis buvo susitikusi su pagrindiniu to vakaro kalbėtoju New Yorko senatorium R. Kennedy. Iš kairės į dešinę: Alto pirm. A. Rudis, dr. K. Bobelis, J. Skeivys, sen. R. Kennedy, dr. L. Kriaučeliūnas, marijonų provincijolas kun. V. Rimšelis, Alto garbės pirm. L. Šimutis ir Draugo moderatorius kun. P. Garšva.

# LIET. BENDRUOMENĖ YRA SAVO VIETOJE

### Mintys po tarybos sesijos

VYTAUTAS VOLERTAS

Antra — aktyvumas.

Pasitarimuose, kuriuose pirmininkaujančiam tenka pakartotinai raginti, "na, kas norite pasisakyti? Prašau", daug entuziazmo nesusilaukiama. Paprastai taip esti tuose vienetuose, kurių nariai kratosi darbo ir bijo prasižioti, kad nepriliptų pirštai. Jau geriau yra persikalbėti, kaip užmigti. Gi LB tarybos sesijon žmonės atvažiavo su pasiūlymais, nuomonėmis ir pasiryžimu nesikratyti pareigų.

Trečia — pasitikėjimas.

Mūsų gyvenimas kasdien paviršiun verčia naujus rūpesčius, tarsi arklas akmenėlius iš dirvų gilumos. Jiems tvarkyti reikia pro to, rankų, tad ne vienas sambūris ieškosi pagalbos, patarimų. Bet rugiapiūtės talkon nekviečiame ligonio, pinigų skolintis nebėgame pas elgetą. Kiekvienu reikalu skubame ten, kur tikimės laimėti. LB tarybos sesijos metu daug kas kreipėsi į LB, ieškodami patarimų ar paramos.

#### Tęstinumas

Klausantis kalbų apie darbus, kurie LB buvo atlikti arba tik bandyti atlikti, dera džiaugtis, kad šios kalbos nesisuka apie smulkmenas. Jos liečia vaikų ir jaunimo auklėjimą, šio krašto lietuvių subūrimą draugėn, vadovėlių ir mokslinių veikalų leidimą, kultūrinį progresą, politinę atsakomybę. Žinoma, niekas nevaržo kalbėti ir planuot. Tačiau, kai pasižvalgome, nustembame lituanistinių mokyklų, jų mokytojų ir mokinių skaičium. Kultūros fondo leidiniais, neštais vargais ir šaipytis nedrįstam. (Smulkiau JAV LB darbai pereitų trejų metų laikotarpy buvo atpasakoti spaudoje, skelbiant pranešimus). Todėl ir sesijose nebūna laiko juokams. Čia nesijuokė ir jauni žmonės, kurių buvo apstu, daug daug apsčiau, kaip kur nors kitur.

Aktyvus, gausus ir rimtas dalyvavimas LB taryboje žmonių, turinčių tarp 25 ir 40 metų amžiaus, yra liudijimas, kad ten svarstomi uždaviniai nėra kuriami dirbtino filosofavimo, o pačio gyvenimo. Šie uždaviniai nesensta, jų negalima apeiti, juos būtinai reikia spręsti. O kur dirbama — ten nenykstama, ten neatsiliekama nuo laiko tekmės. LB nebijo didelių naštų, ji atvira bet kokiai (pirmų žvilgsniu net nerealiai) minčiai, ji dar niekados neatsisakė pareigos. Bet, iš kitos pusės, ji būtinų rūpesčių be dėmesio nepalieka ir visomis jėgomis nesimeta ten, kur vien vilionės blizga.

Be vilties, drąsos, minties ir energijos negalima progresuoti. JAV LB kol kas turi bent po gerą žiupsnelį visų šių būtinybių. O jaunesnių žmonių dalyvavimas laiduoja tęstinumą.

#### Patriarchalizmo stoka

Kiekviena tarybos sesija palieka gerą įspūdį demokratiniam principui būdingu lygaus dėmesio kreipimu visų mintims. Nors susirenka įvairaus amžiaus, profesijų ir pasaulėžvalgų žmonės, nors amžius, pasaulėžvalga ir profesija kartais mintims suteikia specifines žymes, visi lygiai išklausomi, visų mintys lygiai svarstomos. Čia nėra patriarchalinės atmosferos, kurią galima užtikti viename ar kitame vienete. Nors gerbiami amžius, nuopelnai ir pareigos, tarybos sesijose nėra skirstomasi kilmingaisiais aktoriais, kuriems viskas leidžiama iki valios, ir bereikšmiais statistais, turinčiais teisę klausytis, stebėti ir paploti. Patriarchalizmo atsisakymas yra atleidimas stabdžių, trukdančių judėti pažangos kryptimi.

Sesija praėjo, JAV LB grįžo darban, kurio niekados neužbaigs, nes gyvenimas kasdien paviršiun iškasa vis naujus ir naujus rūpesčius. Bet LB rankų nenuleido, — rūpesčiai yra jos tvirtybė.

Pareiga, aktyvumas, pasitikėjimas

Vis dėlto LB yra bendruomenė! 1967 m. rugsėjo 23-24 savaitgalis apie šitai vėl bylojo be abejojimų. Tuo metu New Yorke vyko JAV LB V-sios tarybos pirmoji sesija, kurioje iš 37 rinktųjų narių dalyvavo 36 (vienas neatvažiavo dėl ligos šeimoje), buvo atstovaujamos visos septynios apygardos, ir atvyko didelė dauguma CV narių. Tiesa, sesijoje pasitaikė susimaišymų ir persikalbėjimų, šūktelėjimų ir persitempimų (šitai kada nors vėliau pakilnosime), bet visi suirzgimai kilo iš dalyvių rimto dėmesio LB.

Pirmiausia — pareigos suprati mas.

Atrodo, kad su kiekvienais rinkimais taryboje mažėja "nelaimingųjų atsitikimų" skaičius. Būdavo, žmonės kandidatuoja, leidžiasi, kad už juos balsuotų, prieš rinkimus net straipsnelį kuriame nors laikraštyje parašo, o vėliau dingsta, LB klausimais niekur ne pasirodo, niekad piršto nepajudina. Gi tarybos sesijoms artėjant, visada pakliūva kokion nors nelaimėn, sutrukdančion atvykti. Šį kartą tarybos narių dalyvavimu sesijoje JAV LB gali didžiuotis.

---

ir kilniausių dalykų: asmeniškos aukos misijoms einant misijonieriaus pašaukimo keliu ir antrą — materialinių aukų misijoms skiriant savo turimų gėrybių dalį.

Tai yra misijų rinkliavos pagrindas. Kiekvienas teduoda kiek gali, iš širdies, be prievartos, noriai su pasiaukojimu — nes Dievas myli tuos, kurie aukoja džiaugsmingai — baigia savo atsišaukimą Misijų dienos proga Šv.Tėvas.

**V. Rd.**

Rimties valandėlei

# TROŠKINĄS ŽEMĖS CHAOSAS IR KRISTAUS IDEALŲ ŽIBURYS

Šventasis Augustinas savo Išpažinimuose yra įrašęs sakinį, ties kuriuo verta sustoti ir giliau pagalvoti: "Viešpatie, tu sutvėrei mane ir neužmiršai manęs — to, kuris Tave užmiršau".

Didžioji tragedija yra tame, kad ne tik kai kurie gyventojai yra Viešpatį užmiršę, bet visame pasaulyje yra gausu to liūdno užmiršimo, to dvasinio sustingimo, to sielos letargo.

Gal niekas iš lietuvių tos dvasinės krizės, tos pasaulėžūrinės tragedijos nėra taip ryškiai nusakęs, kaip Australijoje gyvenantis mūsų kultūrininkas Bronius Zumeris, autorius tėvų marijonų premijuotojo veikalo: "Dabarties sutemose". Kaip pats sakosi, šioje knygoje jis svarsto dabarties laikotarpio žaizdas ir skaudulius. Ir jų gana gausu. Jis atsidūsta: "Blogo galios paslaptis glūdi gerųjų žmonių apsileidime ir bailume. Šėtono vaikai siaučia todėl, kad tikintieji snaudžia patogios tinginystės kėdėse".

*

Žmogaus egocentrinė pažiūra neleidžia daugeliui įžvelgti platesnių akiračių, betariant Goethės Fausto lūpomis: "Ir taip į savo Aš jie įsikibę, jog vien save telaiko visata".

Bronius Zumeris nori visuomenę supurtyti, kad ji atkreiptų dėmesį į pačius svarbiausius, esminius dalykus: "Gyvename smulkmenų jūroje, bet nematome esminių dalykų; matome dulkę ant altoriaus, bet nematome, kad vaikai ryja bedievybės pilules, kad netikėjimu persunktas visas gyvenimas, kuris, lyg patvinusi upė, graso nušluoti ne tik dulkę, ji patį, bet ir altorių".

Tas pavojus visai realus. Jis gyvai jaučiamas šiame krašte. Netaip seniai uždrausta malda mokyklose. Jaunoji karta auga nepersiėmusi tokiom's dorovingumo taisyklėmis, kurias ji laikytų paties Dievo padiktuotas ir Jo atlyginimu ar nubaudimu paremtas. Dabar elgesio taisyklės sudarinėjamos bendrame susirinkime, sutarimu. Bet juk jaunuolis lengvai gali pamąstyti, jeigu mes patys tokius elgesio dėsnius priimame, mes galime juos ir atmesti.

Filmai, spausdiniai gausūs palaidumu. Kalbama apie seksualinę revoliuciją. Tačiau, jeigu imama nepaisyti seksualinės doros dėsnių, tai pradedama nepaisyti ir kitų dorovės nuostatų, kurie atrodo sunkesni, nepriimtinesni. Prasiveržus aistrų srautui vienoje dalyje, griaunama visa dorovinės santvarkos užtvanka, ir liūdni to padariniai taip ryškūs kriminalinių veiksmų daugėjimu.

*

Dėl to kiekvieno žmonijos ateitimi besisielojančio pareiga įžvelgti tuos pavojus ir prisidėti prie jų šalinimo, kitaip jie nušluos visą tą vakarų pasaulio kultūrą, paremtą krikščioniškąja meile, nublokšdama žmones į džiunglių brutališką egoistinę moralę. Pavojinga užtemdyti laiko ženklus. Minėtasis autorius teisingai perspėja: "Narkotinė literatūra yra nužudžiusi daugiau žmonių, negu revolveriai. Dvidešimties laidų moralinio iškrypimo kupinas 'bestseleris' padaro daugiau dvasinių invalidų nei atominė ant Hirošimos. Dažnai yra nešami plakatai uždrausti atominius ginklus, tačiau sielą žudantieji ginklai skuba visomis kryptimis, ieškodami aukų".

Šiame troškinančiame žemės chaose mes turime įžvelgti Kristaus idealų žiburį, kad su mumis neįvyktų tai, ką tas premijuotasis autorius sako apie laikotarpį, kai Viešpats buvo vedamas kryžiuoti: "Susirinkusi minia glaudėsi ne prie Jo, bet prie gęstančios ugnies, o jis, slegiamas praeities ir ateities niekšybių naštos, praėjo surištose rankose nešdamas nesuprastą dievišką palaiminimą trapiajam žemės keliui". **J. Pr.**

---

Bled mieste, Jugoslavijoje, įvyko katalikų mokytojų tarptautinis suvažiavimas, suorganizuotas Vokietijos katalikų katechetų sąjungos. Suvažiavime dalyvavo virš 80 auklėjimo specialistų, mokytojų ir katechetų iš įvairių Europos kraštų.

# Katalikų Bažnyčia ir lietuvybė

**PR. PAULIUKONIS**

Skaitant P. Rusecko redaguotus du tomus knygnešių atsiminimų, pavadintų "Knygnešys" matyti, kad daugiausia prie draudžiamos spaudos platinimo yra prisidėję tretininkai, devocionalijų pardavėjai ir davatkėlės. V. Biržiška, kalbėdamas 1953 m. Worcesteryje "Aušros" sukakties proga, pripažino, kad "Aušrą" daugiausia platinusios davatkėlės, kurias "Varpo" dr. V. Kudirka pavadinęs "degenaravusiomis moterimis". Ne vienas iš bažnyčios tarnų, kaip vargoninin kai ir zakristijonai, užsiėmę lietuviškos spaudos platinimu, ir spaudą slėpę bažnyčių palėpėse ar varpinėse.

Už draudžiamos lietuviškos spaudos platinimą yra nukentėjusių visa eilė kunigų, čia neminimi tie, kurie buvo valdžios įsakymu perkelti ar pažeminti. Kun. Mykolas Miežinis ištremtas 5 metams į Orlo guberniją, kun. J. Šmulkštys 2 metams į Odesą, kun. Vincas Dargis 3 metams be teisės grįžti į Lietuvą; kun. Šaikūnas uždarytas Kretingos vienuolyne, kun. Dominikas Tumėnas 2 metams į Vologdos guberniją, kun. Mykolas Masiulis vieneriems metams uždarytas į Gardino vienuolyną, kun. Pr. Grigaliūnas buvęs areštuotas, kun. J. Kasperavičius į Saratovą, kun. M. Opulskis į Sibirą, kun. Juozapas Kerpauskas sėdėjo Žemaičių Kalvarijos ir Kretingos vienuolynuose, Sūduvos knygnešių "Sietyno" organizacijos byloje buvo kalinti kun. Bulvičius, kun. Arnastauskas ir klierikas M. Rudvalis, kun. Pr. Gugis į Kuršo guberniją.

Prie lietuviškos spaudos laisvės atgavimo tiesioginiai ar netiesioginiai yra daug prisidėję ir dvasininkai. V. Biržiška tvirtina, kad vysk. M. Valančiaus suorganizuotų parapinių mokyklų tinklas, apėmęs "beveik visus mokyklinio amžiaus vaikus... žymia dalimi nulėmė spaudos draudimo ir kovos už savo spaudą likimą; raštinga liaudis negalėjo be savų knygų verstis ir įvairiomis priemonėmis patį draudimą sugriovė" (Vysk. M. Valančiaus biografijos bruožai, 53).

Greta lietuvių pasauliečių inteligentų P. Vileišio, J. Jablonskio, P. Kriaučiūno, dr. J. Basanavičiaus, J. Šliūpo ir kt. bandymų atgauti lietuviams spaudą bei inž. Maciejausko ir P. Višinskio bylų, pagreitinusių lietuviškos spaudos atgavimą, kiekviena proga aukštieji Lietuvos dvasininkai rašė memorandumus rusų valdžiai, įrodinėjo rusų raidyno netinkamumą lietuvių kalbai ir prašė leisti lietuviams spausdinti knygas lotynų raidėmis.

Jau 1865 m. vysk. M. Valančius, peržiūrėjęs išleistas rusų raidėmis "Evangelijas" Kauno gubernatoriui aiškiai pareiškė: "Taigi aš pripažįstu negalimu daiktu spausdinti rusiškomis raidėmis žemaitišką Evangeliją, kaip Švento Rašto knygą, delto, kad aš turiu griežtą priedermę rūpintis, kad ta knyga nebūtų pagadinta". Tame rašte jis nurodė, kad kai kurių žemaičių kalbos garsų negalima išreikšti rusų raidėmis, dėl tos priežasties žemaitiški žodžiai gali įgauti kitokią prasmę, iš to gali kilti net herezija prieš dogmas. Tik ką uždraudus spaudą, vysk. M. Valančius prašė Kauno gubernatorių leisti atspausdinti lotynų raidėmis nors vieną maldaknygę, kurios žmonės neturėdami, pradeda graudoti. Bet leidimo negavo.

Po Valančiaus mirties vysk. Aleksandras Beresnevičius darė žygių aukštesnėse valdžios institucijose atgauti lietuvių spaudą. Ypač daug rūpinosi lietuviškos spaudos legalizavimu vysk. Antanas Baranauskas, jis tuo reikalu lankėsi pas carą, vidaus reikalų ministerį, Varšuvos generalgubernatorių, rašė mokslų akademijai, kuri net buvo išspausdinusi jo straipsnį "Zametki o litovskom jazyke i slovare" (Pastabos apie lietuvių kalbą ir žodyną). Vysk. Mečislovas Paliulionas lietuviškos spaudos reikalu lankėsi pas carą. Mohiliavo arkivyskupijos valdytojas prel. Apolinaras Daugėla 1890 m. buvo įteikęs memorandumą lietuvių spaudos grąžinimo klausimu. Mokslų Akademijai rašė ir kun. Kazimieras Jaunius. Petrapilio Dvasinės Akademijos profesoriai Jonas Maculevičius-Maironis ir Pranas Būčys su prašymais dėl lietuvių tautai daromos didelės kultūrinės žalos, draudžiant spaudą, kreipėsi į valdžios ministerius.

"Tėvynės Sarge" kun. J. Tumas-Vaižgantas išvystė naują lietuvių akciją už lietuviškos spaudos atgavimą. Jis ragino žmones rašyti prašymus carui, vidaus reikalų ministeriui, generalgubernatoriui, gubernatoriams leisti lietuviams spaudą. Taip pat jis iškėlė mintį, kad seniūnijų ir valsčių susirinkimai prašytų leisti spaudą. Prašymai buvo iš anksto parengti. Į spaudos draudimo pabaigą beveik visi valsčiai buvo padavę tokius prašymus.

(Bus daugiau)

Spaudoj ir gyvenime

# MISIJŲ VEIKLA

Popiežius Paulius VI-sis švenčiant Pasaulio misijų dieną, viso pasaulio tikintiesiems parašė specialų pareiškimą. Savo rašte Šv. Tėvas kvietė visus uoliai ir su pasiaukojimu misijų dieną minėti visose vyskupijose ir parapijose, vienuolynuose ir katalikų organizacijose, šeimose ir atskirai. "Misijų apaštalavimas — skelbia Šv. Tėvas —kyla iš didžiojo Kristaus įsakymo skelbti Dievo apreiškimą visos žmonijos gerovei.

Šv. Tėvas savo rašto pradžioje pacitavęs Vatikano II-jo Susirinkimo dekretą "Ad Gentes", iškelia svarbiausius Misijų veiklos pagrindus. Visų labiausiai žmogui yra reikalingas Dievas, Būtis, Gyvenimas. Lygiai reikalingas Kristus — Išganytojas ir Bažnyčia kaip žmonijos išganymo laivas. Žmogus išganymą pasiekia tik per atgimimo sakramentą — krikštą, kuris įgyjamas tikėjimu. Gi tikėjimui pažinti būtinai reikalingi misijonieriai, kurie neša Kristaus gerąją Naujieną—Evangeliją tiems, kurie sėdi mirties tamsybėse..."

"Bet —pabrėžia Popiežius Paulius VI-sis savo atsišaukime Misijų Dienos proga — misijų uždavinys dažnai sutinka įvairiausias kliūtis, kurios trugdo Evangelijos šviesai pasiekti įvairias žmonijos sritis, tautas, klases... Iš čia kyla reikalas nuolat studijuoti misijų metodus, formas, ieškoti naujų kelių ir būdų moderniomis priemonėmis siekiant vis platesnių horizontų. Visa tai — sako popiežius — reikalauja dviejų pagrindinių

# ALDONOS VALEIŠAITĖS STUDIJOS PASIRODYMAS

Aldonos Valeišaitės išraiškos šokio popietė įvyko 1967 m. spalio 22 d., 4 val. p. p., Jaunimo centre, Chicagoje.

Nėra nieko mūsų protuose, kas nepereitų per mūsų pojūčius, kaip regėjimą, girdėjimą, jutimą ir lietimą. Esu tikra, kad Lituanistinės mokyklos su savo mokytojais, mokiniais ir jų tėveliais mielai dalyvavo toje popietėje. Esu tikra, kad jie gerėjosi Aldonos Valeišaitės didžiais artistiniais gabumais ir praturtino dvasinį lobyną jaunoje kartoje.

Bent dalimi savo įspūdžių noriu pasidalinti. Trupinėliais nepasotinam, bet užaštrinam apetitą visumai. 10 mergaičių: Gailė Aleksaitė, Loreta Banytė, Danutė Bruškytė, Danutė Brusokaitė (dukrelė V. Brusokienės-Valeišaitės), Zita Burneikytė, Jonė Karužaitė, Natalija Lotožaitė, Nijolė Žemaitytė, Silvija Žemaitytė ir Kristina Žebrauskaitė šoko kelis grupinius šokius, trio, duetus ir solo.

Choreografija grupinių šokių ir rūbai Aldonos Valeišaitės, choreografija solo šokių ir rūbai pačių išpildytojų, būtent Kristinos Žebrauskaitės ir Zitos Burneikytės — abi Illinois universiteto studentės. Apšvietimas Jono Žebrausko. Nuotraukos Algimanto Kezio, S. J.

Bendras įspūdis — gražu a-

Silvija Žemaitytė

kiai ir malonu širdžiai. Kaip koks nuostabus miražas pasirodė ir išnyko. Norėjosi, kad būtų buvę ilgiau. Į mano protą prabilo gera organizacija, greita eiga, trumpos pertraukos.

Drabužiai paprasti ir kukiūs, bet efektingi, atit ko muzikai ir judesiui. Šviesos geros ir įdomios. Nuotraukos puikios. Tai nuostabiai išgautas grožio pradas žmoguje ir aplinkoje.

Einant į detales — pirmame šokyje pagal De Falla muziką buvo trio siluetuose detališkai išdirbtas kiekvieno judesio virpėjimas — ypatingai rankų ir pirštų.

Grupiniame šokyje, kuris buvo sudarytas lyg iš dviejų dalių tolumoje šokėjų su "pom-pom" nuolatinis spyruoklavimas ir sukimasis suderintas su Khachaturian muzika. Tas sudarė lyg foną šokėjoms su botagėliais, kurie kaip dirigento lazdelė ar muzikinė krėvė erdvėje paryškino ir vedė meliodiją.

Trečiame šokyje girdėjau Jefersono muziką, kuri gal ir nepagautų mano ausies, bet komiškas duetas, jauni, lankstūs kūnai natūraliais ir sudėtingais judesiais sudarė malonų įspūdį mano akiai.

Jūra pagal Debussy muziką buvo kažkas nuostabaus akiai. Tuo ir pasireiškia menininko kūrybingumas, kai per fantazijos lakumą pristato žiūrovo akiai naują, gyvą ir kalbančią realybę: ar tai per judesį ar spalvas ir tonacją. Čia Aldona Valeišaitė su paprasta vieno gabalo medžiaga, lakoma 5 šokėjų ir per jų ritmiškus judesius išgauna tai siaučiančios, tai ramios jūros niuansus. O kitų dviejų šokėjų lengvu judesiu išreiškia sidabriniai žalsvas puteles vandens paviršiuje. Jūros bangose pasirodo undinė. Tai Danutė Bruškytė, kuri su nuostabaus grožio rūbais padarytais jos pačios, žaidžia jūros paviršiuje. Jos šokis buvo gana ilgas, atliktas gražiai ir įvairiai prašnekino bei sudomino žiūrovą.

Toliau sekė Bruškytės solo su auksiniu disku, palydint Offenbacho liriškai muzikai. Šokėja grožisi tuo disku, tai kaip veidrodžiu, tai kaip vainiku, mėgindama išreikšti jaunos mergaitės svajones. Drabužiai balti, pačios darbo. Gana įdomūs.

Šokis Kristinos Žebrauskaitės buvo žavus. Išpildymas nepaprastai turtingas įvairumu. Atrodė kad visos judesio galimybės tarp vertikalės ir horizontalės plotmės buvo išnaudotos. Visi judesiai tobulai atitiko muzikai. Kristina savo nuo

Danutė Brusokaitė

širdumu ir spontaniškumu pagavo žiūrovą.

Ir pagaliau Varese elektroninė poema didžiai nustebino mane ir sužavėjo, nes tikėjausi ko kito. Tą šokį pradėjo tik viena šokėja, o po to dar septynios laipsniškai prisistatė scenon. Kiekvienos judesys irgi buvo kitoks. Vienos riedėjo, kitos stovėjo, trečios šokinėjo. Kiekvienai buvo individualiai pritaikytas kostiumas pagal jos judesių charakterį. Kostiumai labai įdomūs, o šviesa išgavo dar ypatingesnį efektą.

Ta Aldonos Valeišaitės išraiškos šokių popietė nuteikė mane labai smagiai. Smagiai už tai, kad įspūdis per mano regėjimą ir girdėjimą pasiekė pro tą, pajutau dėkingumą ir meilę Aldonai Valeišaitei už ieškojimą ir iškėlimą grožio prado šokėjose ir už pasidalinimą tuo grožiu su žiūrovais. Gerėjausi ir tuo, kad Aldona Valeišaitė nenuilstamai ieško ir, atradusi tą kūrybingumo pradą mūsų jaunojoj kartoj, ugdo jį ir tuo pačiu padaro didelį įnašą į mūsų tautos kultūrinį augimą išeivijoje. Lietuviai yra gabūs žmonės ir jų tarpe yra daug talentingų asmenų. Viena iš kūrybingųjų išraiškos šokyje yra Aldona Valeišaitė.

**Liusė Eitminavičiūtė**

---

— Italijoj šiais metais Alpių kalnuose žuvo 238 turistai.

Kaip "Drauge" jau buvo rašyta, spalio 15 d. prakasta žemė naujojo, padidinto Jaunimo centro statybai. Pirmasis žemę prakasa Lietuvos gen. konsulas Chicagoje dr. P. Daužvardis. Šalia jo Jaunimo centro dir. kun. dr. J. Kubilius. Metinė Jaunimo centro vakarienė bus gruodžio 3 d. ir tikimasi, kad tada bus pasiekta 150.000 dol. suma, kuri būtinai reikalinga pradedant statybą.

Nuotr. Lietuvių foto archyvo

### PATRIARKAS LANKĖSI JUGOSLAVIJOJE

Konstantinopolio stačiatikių ekumeninis patriarkas Atenagoras baigė vizitą Jugoslavijoj, ir lydimas keturių metropolitų, kitų aukštųjų Šventojo Sinodo atstovų išvyko į Rumuniją. Bukarešto aerodrome buvo iškilmingai sutiktas Rumunijos patriarko Giustiniano ir vietos aukštųjų dvasininkų bei tikinčiųjų.

Paskelbtame komunikate apie lankymąsi Jugoslavijoje patriarkas Atenagoras ir serbų patriarkas Germanas pabrėžia, kad šis apsilankymas ir visi pokalbiai vyko broliškoje atmosferoje ir rado pilną sutarimą visų krikščionių vienybės klausime. Serbų patriarkas Germanas ta proga pareiškė įsitikinimą, jog patriarko Atenagoro susitikimas su Popiežium Pauliu VI-ju labai padės pašalinti visas kliūtis skiriančias katalikų ir stačiatikių Bažnyčias.


# RESURRECTION CEMETERY

## announces a . . . .

# NEW COMMUNITY MAUSOLEUM

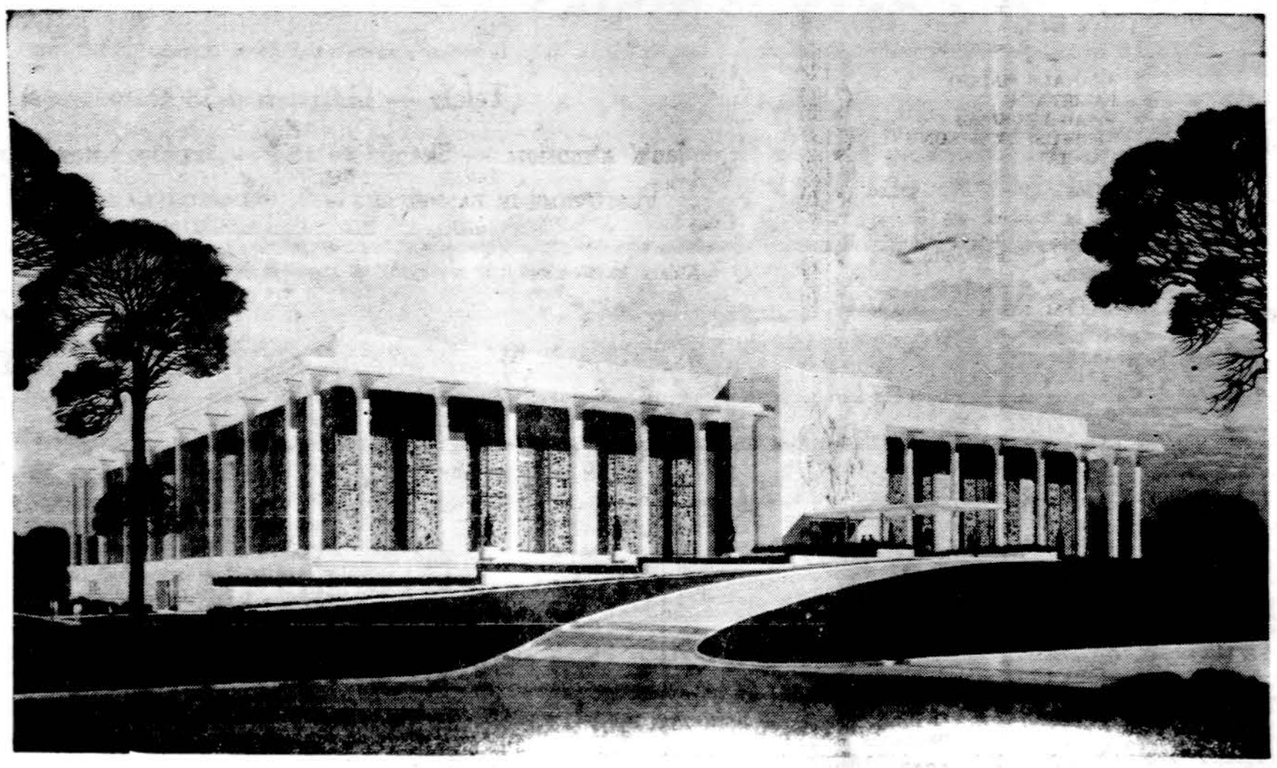

The Community Mausoleum Resurrection Kapinėse atrodys kaip šis, kai bus užbaigtas. Tai bus pirmutinis katalikų community mausoleum aptarnauti katalikų šeimas pietinėje dalyje ir pietiniuose priemiesčiuose. Jame bus 10,000 kriptų, taipgi dvi koplyčios laidotuvių apeigoms. Tai bus trijų aukštų pastatas — vienas aukštas bus skirtas Lenkų Krikščionybei; kiti du aukštai pagerbs religines temas Prisikėlimo ir Įžengimo. Naujas mausoleum bus pastatytas frontu į Archer Avenue, į šiaurę nuo ofiso ir didžiųjų vartų į kapines.

**Resurrection Kapinės nori pranešti apie įsteigimą pirmo Katalikų Community Mausoleum aptarnauti katalikų šeimoms, gyvenančioms pietinėje miesto dalyje ir pietiniuose priemiesčiuose.**

**Nuo to laiko, kai pirmutinis community mausoleum tapo paskelbtas 1954 metais, pasirodė vis didesnis susidomėjimas šios rūšies laidotuvėmis. Naujo mausoleum reikalingumas pasireiškė kitoje vietoje, nes 75 nuoš. kriptų The Queen of Heaven Mausoleum jau yra užsakyta.**

**Resurrection Kapinės tapo parinktos dėl to, kad jos jau aptarnauja didelį skaičių šeimų. Patogi vieta ir prieinami žemės plotai, ant kurios galima pastatyti mausoleum taipgi prisidėjo prie jos parinkimo.**

**Resurrection Kapinės turės maždaug 10,000 kriptų tame ypatingo grožio pastate. Kaip ir pirmesni mausoleumai, šis bus finansuojamas išimtinai dideliu susidomėjimu šeimų ir pageidavimu tos laidotuvių formos.**

**Pasirinkimai mausoleume apims ne tik kriptus, bet laidotuvių išlaidas ir įrašymą vardų. Šeimos, kurios pasirenka kriptus, jokių kitų išlaidų neturės, išvengs pirkimo voltų, statymo paminklų ir antkapių. Jis patieks šeimoms nepaprasto grožio laidotuvių vietą, kur bus teikiama geriausia priežiūra ir tą vietą bus galima aplankyti kiekvienoje metų dalyje, nepaisant į oro sąlygas.**

**Kaip ir su kitais community mausoleumais, tie kurie pasirinks kriptus pirm pastatymo, galės pasinaudoti žemesnėmis kainomis. Kriptus galima nusipirkti išsimokėjimais, be jokių nuošimčių ar priedelių, su pradiniu įmokėjimu nuo 10 nuoš. pasirinktos kainos.**

**Šeimoms, kurios yra susidomėjusios šia laidotuvių forma, mes patariame tuojau atsikreipti ir gauti pilnas informacijas, pasiunčiant čia pridėtą kuponą.**

**RESURRECTION CEMETERY AND MAUSOLEUM**
**7200 Archer Avenue**
**Justice, Illinois**

Please send me further particulars on the Resurrection Mausoleum. I understand I am under no obligation in making this request.

NAME _____
ADDRESS _____
CITY _____
STATE _____ ZIP _____
PHONE _____

# LB CHICAGOS APYGARDOS VALDYBOS DARBAI IR UŽSIMOJIMAI

LB Chicagos apygardos valdyba dirba. Ji turėjo savo valdybos posėdį spalio 27 d. Jaunimo c. Jam pirm. St. Ingaunis ir sekr. A. Gintneris. Šiame posėdyje dalyvavo: pirm. St. Ingaunis, vicepirm. St. Šiaučiūnas, ižd. J. Švedas jaunimo reikalams — R. Domarkaitė, sekr. A. Gintneris ir viešiems reikalams vadovė — Irena Smieliauskienė. Ji buvo patvirtinta šioms pareigoms atsisakius iš valdybos B. Vindašienei. Nutarta pakviesti naują valdybos narį kooptacijos būdu. Ir tuo pačiu iki naujų rinkimų, kurie bus LB apylinkių atstovų suvažiavime.

III Kultūros kongreso rengimo komitetas prašė paskirti atstovą į minėtą komitetą. Juo buvo paskirtas A. Gintneris. Kongresas įvyksta lapkričio pabaigoje, Jaunimo centre. Jį remia JAV ir Kanados Lietuvių bendruomenės, o vykdo Kultūros taryba ir vietoje sudarytas komitetas, kurio ryšininku yra J. Jasaitis.

Lietuvių fondo suvažiavimas įvyksta Chicagoje lapkričio 26 d. Apygardos valdyba yra įstojusi nariu į LF su $100.00 įnašu. Posėdyje buvo vienbalsiai nutarta įnašą padidinti dar kita šimtine įvedant tradiciją, kad kiekviena apygardos valdyba padidintų įnašus panašia suma. LF reikia paremti, nes jis taip gi remia kultūrinį darbą savo fondo gautais nuošimčiais. Jų dalis tenka ir bendruomenei.

Buvo perskaitytas Švietimo komisijos raštas, kuriame nurodyti asmens padėtį suruošti 1968 m. Vasario 16 proga, visų lituanistinių mokyklų Chicagoje bendrą tautos šventės paminėjimą. Vieta ir laikas turėtų būti jau antroje vasario mėnesio pusėje. Tokią šventę turėtų organizuoti pati apygarda. Tuo reikalu nutarta papildomai paprašyti mokyklų vedėjų atsakyti į apyg. valdybos pasiųstą anketą. Gi pavasario mokyklos moksleivių šventę gali ruošti. Apygardos valdyba sutinka užsakyti Bučo daržą gegužės 26 d., bet nepageidauja, kad ji būtų rušiama Grant Pk.

Tautinių šokių šventės reikalu buvo plačiai išsiaiškinta ir nutarta pasiųsti raštą LB CV išdėstant, kodėl tokia šventė, pagal jau turimas keliolikos metų tradicijas, turėtų būti organizuojama ir tvarkoma LB Chicagos apygardos valdybos, o ne LB CV, kaip dabar norima daryti ir tvarkyti. Nauja tvarka nėra patenkinta Apygardos valdyba ir pačios apylinkės, todėl minėtas raštas pasiųstas CV.

LB St. Louis apylinkė šiemet yra pakviesta dalyvauti tarpt. eglučių pasirodyme. Jie prašo lietuviškų eglutės papuošalų įsigyti arba pasiskolinti. Nutarta jiems padėti. Tuo reikalu toliau pavesta rūpintis Ir. Smieliauskienei. Reikia jiems padėti užsakant šiaudelių ir kitų lietuviškų papuošimų.

LB Apygardos komitetas, kuris rūpinasi tvarkos atstatymu Šv. Kazimiero kapinėse, savo darbą varo toliau. Jie pranešė apie atliktą darbą spalio 22 d. Fieldhouso salėje, kur klausėsi apie 800 žmonių ir savo teisėms apsaugoti įsteigė kapų sklypų savininkų organizaciją, kuri bus inkorporuota Springfielde, išrinkta 10 asmenų valdyba ir priimta dešimt reikalavimų kapinių administracijai. Nutarta informaciniame susirinkime pakviesti ir komisijos pirm. Alg. Regį padaryti trumpą pranešimą apie tolimesnę darbo eigą ir jo pasekmes.

LB Chicagos apygardos vajus lituanistiniams reikalams pasibaigė spalio 1 d. Nutarta prašyti komitetą, kad jisai vajų pilnai užbaigtų iki gruodžio 1 d., nes tuo laiku norima padaryti pinigų paskirstymą Chicagoje ir apylinkės esančiom lituanistinėms mokykloms, pagal jų prisiųstas žinias, sąmatas ir nurodymus, kiek kuriai mokyklai yra reikalinga pinigų. Įdomu, kad yra mokyklų, kurios prašo pasakiškų sumų — iki $2000, manant, kad pati apygardos valdyba turi aukso kasyklas Chicagoje! O bendra prašomoji pašalpos suma jau skaitoma iki $20,000. O praktiškai apygardos valdyba turi tik apie $5,000 šiam tikslui, kurie bus išdalinti. Dabar, esant svarbiam reikalui, Dariaus-Girėno ir Brighton Parko mokykla jau gavo avanso po $200, kurie joms bus įskaityti kitus pinigus skirstant. Nutarta, kad visi aukotojai lituanistiniam vajui būtų paskelbti per Margučio radiją. Ją, kaip LB Apyg. vald. valandėlę, Margutyje veda mok. Z. Visockienė. Kviečiamos apylinkės prisidėti žiniomis, programa ir parama.

Nutarta, kad Lituanistinės mokyklos, kurios gauna pašalpos iš vietos LB apylinkių, yra skaitoma, kad gavo iš Lietuvių bendruomenės, nepaisant kas davė: apygarda ar apylinkė. Iki šiol būdavo prašoma tik iš apygardos pašalpos, o apie savo apylinkės valdybos atliktus darbus ir gautą paramą mažai kas žinojo.

Lituanistiniam švietimui paremti lėšų sutelkimas visuomet bus reikalingas ir būtinas. Dabar, kai pasibaigė vajai, reikia ieškoti naujų būdų. Buvo pasiūlyta surengti didelį banketą. Mokyklų tėvų komiteto atstovai tam priiarė ir pristatė atstovų sąrašą, kurie sutiktų įeiti į komitetą ir ten dirbti. Tuo reikalu bus toliau kalbama informaciniame susirinkime pas pirm. St. Ingaunį Cicero mieste. Ten bus aptarta sąlygos ir galimybės tokį pobūvį turėti. Jisai turėtų būti jau gavėnios ar tuojau po Velykų, metu, jei būtų daroma su šokiais, kaip tokiam banketui pridera. Kitaip gali būti mažokos pajamos.

III Kult. kongreso metu suvažiuoja ir daug jaunimo, todėl jaunimo reikalų vadovė Rūta Domarkaitė mano, kad tuo metu turėtų įvykti ir jaunimo pasilinksminimas — šokiai, nežiūrint visokių kitokių kultūrinių apraiškų, kurie bus matomi ir girdimi Jaunimo centre. Valdyba sutiko, kad toks jaunimo pasilinksminimas būtų organizuojamas LB Chicagos apygardos vardu. Vieta, laikas ir kiti dalykai bus pranešti vėliau, kai tik viskas bus sutvarkyta.

Tuo posėdis ir buvo baigtas. Kitas jau įvyks lapkričio antroje pusėje. **Antanas Gintneris**

Garbės svečiai Šv. Kazimiero Seserų rėmėjų vakarienėje spalio 22 d. dalyvavę: iš kairės: Dan Kuraitis, Jonas Evons, kun. Jonas Malin, kun. Vytautas Mikolaitis, Marija Rudienė, kun. Juozas Mačiulionis ir Kazys Kleiva.
Nuotrauka Juliaus Urbono

# IŠ ATEITININKŲ GYVENIMO

(Atkelta iš 3 psl.)

Pirmame susirinkime dalyvavo nauja SAS centro valdyba. Diskutavome ateities planus. Ryšium su metine tema Liturgija, nagrinėjome temas: kalėdiniai papročiai, mirtis ir jos apeigos, bažnytinė muzika. Viename susirinkime rodėme filmą iš New Yorko žygio, kitame diskutavome straipsnį iš Ateitis, "Išeivijos uždavinių redefinicija". Vieną sykį turėjome viešnią, ponią A. Balasaitienę, kuri kalbėjo tema: "Nėra nepatrauklių žmonių". Buvo palaikomi ryšiai su moksleiviais ateitininkais. Vienas įdomus bendras susirinkimas buvo "Poezijos popietė". Iki tamsaus vakaro skaitėme mėgiamus lietuvių poetų veikalus ir po to vaišinomės ir dainavome.

8 studentai šoka tautinių šokių grupėje "Grandinėlėje", kurioje taip pat dalyvauja beveik visa moksleivių kuopa.

6 studentai vadovavo moksleivių stovyklose, o trys iš jų padėjo jas organizuoti, kaip MAS centro valdybos nariai.

Studentai dar aktyviai reiškiasi sekančioje veikloje: trys dalyvauja LSS Clevelando skyriaus valdyboje, du padeda Jaunučių ateitininkų vadovavime, du mokytojauja Lituanistinėje mokykloje, vienas vaidina Vaidilos teatre ir vienas dalyvauja Clevelando ALB I-os apylinkės valdyboje.

**Antanas Razgaitis, pirm.**

Luci Johnson Nugent šypsosi New Yorke viename teatro spektaklyje

— Amerikoj automobilių vairuotojai per dieną sumoka 22 mil. dol. mokesčių už gazoliną.

— Amerikoj 1964 m. mirė 11,000 amerikiečių nuo alkoholizmo. Tačiau alkoholikų skaičius kyląs. Amerikoje yra 6,5 mil. alkoholikų.


MOVING
perkrausto baldus iš arti ir toli.
A. BENIULIS
Chicago, Ill. 60629, Tel. RE 7-7083

Kuriam galu mokėti daugiau?
PIRKDAMI NAUJUS AR VARTOTUS AUTOMOBILIUS SUTAUPYSITE NUO $500 IKI $1,000

BALZEKAS MOTOR SALES, INC.
PLYMOUTH • VALIANT
4030 Archer, VI 7-1515
"U WILL LIKE US"
CHRYSLER • IMPERIAL

ROOSEVELT PICTURE FRAME COMPANY
Manufacturers

Rankomis išpiaustyti paveikslų rėmai. Pritaikinti paveikslams skelbimų rėmai ir metalu aplieti rėmai.
2400 S. Oakley Ave., Chicago
Tel. VIrginiai 7 - 7258 59

Sinclair
RICHMOND SERVICE
Kampas Richmond ir 63rd Street
Užsieninių ir vietinių automobilių taisymas. Priklauso Chicago Motor Club. Nelaimės atveju, skambinkite:
GR 6-3134 arba GR 6-3353
Sav. — Juozas (Joe) Juraitis

Pristatome Visokių Rūšių STATYBAI IR NAMŲ PATAISYMUI MEDŽIAGĄ

CARR MOODY LUMBER CO.
STASYS LITWINAS, Prez.
3039 So. Halsted St., VI 2-1272
Apskaičiavimą ir prekių pristatymą teikiame nemokamai.
Raštinė atdara kasdien nuo 8 val. ryto iki 6 val. vakaro ir šeštadieniais iki 3 val. p. p.

JAU DVYLIKA METŲ VEIKIA LIETUVIŲ BERNIUKŲ MOKYKLA —
ŠV. ANTANO GIMNAZIJA
Kennebunkporte, Maine,
SU VISOM AMERIKOS GIMNAZIJŲ TEISĖM.
Išeinamas pilnas į kolegijas paruošiamųjų gimnazijų kursas.
Oficialiai dėstoma lietuvių kalba (po 4 val. savaitėje, 4 grupėms).
Veikia jaunimo organizacijos, puoselėjami sportai, duodama lietuviška gyvenimo orientacija. Pati gimnazija padeda mokiniams įstoti į kolegijas.
Dėsto 20 mokytojų bei instruktorių.
Atlyginimas visiems prieinamas.
Atsižvelgiama į kiekvienos šeimos padėtį.
Registruokite mokinius 1968 - 1969 m.
Priimami mokiniai, baigę 8 skyrius.
Informacijų ir kitais reikalais rašykit:
Rev. Rector
St. Anthony High School
Kennebunkport, Maine 04046

CIRCUIT T.V. & RADIO (LIETUVIAI)
Sav. DAN LIUTIKAS
PASIRINKIMAS SPALVUOTŲ AR PAPRASTŲ TELEVIZIJŲ • RADIJŲ • STEREO • ORO VĖSINTUVŲ • TAISYMAS
2412 WEST 71st ST., CHICAGO, ILL. 60629, TEL. 471-2446

SKIP'S Self Service LIQUOR STORE
5515 S. DAMEN AVE. ALL PHONES WA 5-8202
NOVEMBER - LAPKRIČIO 2, 3, 4 D. D.

| | | |
|---|---|---|
| MEISTERBRAND V.S.O.P. IMPORTED GERMAN BRANDY | Fifth | $4.89 |
| CHAPOULIE 160 MONTH OLD IMPORTED BRANDY | Fifth | $3.98 |
| COGNAC "NAPOLEON" V.R.Q.P. | Fifth | $5.98 |
| GRAIN ALCOHOL 190 Proof U.S.P. | Fifth | $4.89 |
| CINZANO Imported Dry or Sweet VERMOUTH | Quart | $1.89 |
| IMPORTED POLISH VODKA WYBOROWA 100 Proof | Fifth | $4.98 |
| CANADIAN DE LUXE Imported CANADIAN WHISKY | Fifth | $3.98 |
| POPULAR BRAND of Creme De Menthe or Creme De Cacao | Fifth | $2.79 |
| LUANA Imported Andes Coffee LIQUEUR | Fifth | $4.79 |
| LOWENBRAU or WURZBURGER IMPORTED GERMAN BEER Case of 24—12 oz. Throw Away Bottles Case | | $7.95 |

Specialiai Kalėdoms į Lietuvą
UŽSISAKYKITE ANKSTI
Populiariausios ir vertingiausios dovanos —
ITALIŠKI NYLON LIETPALČIAI
Vyrų ir moterų — spalvos tamsiai mėlyna, tamsiai žalia ir tamsiai ruda — į kainas įskaitoma viskas — jūsų giminės nieko nemokės.
1 LIETPALTIS Pilna kaina $23.40
2 Lietpalčiai Pilna kaina $36.30
3 Lietpalčiai Pilna kaina $51.20
SKANAUS MAISTO PAKIETAI VISAD LAUKIAMI GERIAUSI AMERIKONIŠKI VALGIAI
IT-505 $25.90
4½ sv. cukraus, 4½ sv. ryžių, 4½ sv. rūkytų lašinukų, 4½ sv. kvietinių miltų. 2¼ sv. taukų.
SPECIAL NO. 1 $33.00
10 sv. kvietinių miltų, 1¼ sv. kepintos kavos, 1 sv. šokolado, 2½ sv. taukų, 2½ sv. ryžių, 1¼ sv. sūrio, 2½ sv. Salami.
DELICIOUS $39.50
1¼ sv. kepintos kavos, 1 sv. šokolado, 10 uncijų arbatos, 2½ sv. cukraus, 1¼ sv. alyvos, 1¼ sv. sūrio, 2½ sv. kvietinių miltų, 2½ sv. ryžių, 2½ sv. maišytų vaisių, 1¼ sv. rūkytų lašinukų, 1¼ sv. rūkyto kumpio, 1¼ sv. razinkų, 1¼ sv. geriausių biskvitų ir sausainių, 10 uncijų pipirų.
Reikalaukite mūsų nemokamo katalogo su daug kitų prekių Kalėdoms.
UŽSISAKYKIT DABAR
UŽSISAKYKIT TIK PER
INTERTRADE EXPRESS CORP.
125 E. 23rd Street
New York, N. Y. 10010

Norėdami geriau aptarnauti mūsų gausius klientus, perėmėme dar vieną restoraną Oak Lawn mieste. Galite būti užtikrinti, kad turėsite skanius valgius, skubų patarnavimą, kaip ir mūsų pirmame restorane. Kviečiame ir lauksime jūsų atsilankant.
Kilty's Restaurant
4545 West 95th Street, Oak Lawn, Illinois
(2 blokai į rytus nuo Cicero Avenue)
Telef. — GArden 4-5800
Jauk' atmosfera — Skanūs valgiai — Skubus patarnavimas
VESTUVĖMS IR BANKETAMS YRA PRIVATŪS KAMBARIAI — NUO 10 IKI 800 ASMENŲ
Atdara kasdien nuo 8:30 val. ryto Sekmad. ir šventad. nuo 1:00 val. po pietų

Artesian Restaurant
2432 West 63rd Street (63rd & Artesian)
• Skanūs valgiai
• Geras patarnavimsas
• Puiki atmosfera
—o—
PIETŪS
$1.65 IR $2.25

JOKIO LAUKIMO — GREITAS PATARNAVIMAS
TALPA — 350 SĖDIMŲ VIETŲ
Rezervacijoms skambinkite — 436 - 4622
Atdara sekmad. ir ketvirtad. 6 v. ryto iki 1 val. ryto; penktad ir šeštadieniais iki 5 val. ryto.

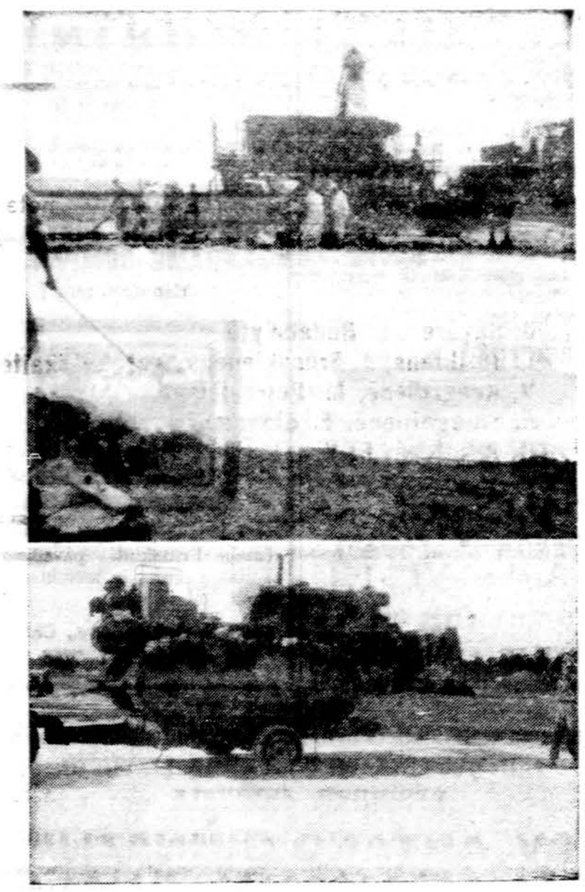

Amerikos aviacijos bazėje Wright-Patterson, Ohio, demonstruojamas naujos rūšies cementas, kuris labai greit stingsta. Viršuj matyti išpiliama cementu bambos padaryta duobė. Eglin oro bazėje, Fla., gi apačioje matyti, kad po 30 minučių 10 colių cemento sluoksnis jau gali laikyti buldozerį, sveriantį 58.000 svarų. Toks cementas labai naudingas remontuojant karo metu aerodromus.

# CLASSIFIED GUIDE

## PROGOS — OPPORTUNITIES

**Parduodamas grožio salionas,** įsteigtas prieš 11 metų. 6 džiovintuvai. 5 darbo vietos. Apyl. 69 ir Western Ave. **Tel. HE 4-6680.**

**TAVERN & RESTAURANT**

Old est. moneymaker. Exc. day & evening business. Good lease.

**OWNER RETIRING.**

**10614 So. WESTERN AVE.**
**Phone BE 3-9807 for appt.**

## REAL ESTATE

**Lemonte parduodama 90 akrų žemės. Parduos ir dalimis. Kreiptis į — Edward Browmberek, tel. Area Code 312—739-0634.**

4 butų namas, 4 maš. garažas ant dvigubo sklypo Marquette pke. Savininkas. Skambinti po 6 v. v. **434-1681**

**Mūr. 5½ kamb., 3 mieg.,** 14 metų. Įrengtas rūsys. Platus sklypas. Marquette pke. Nebrangus. **PR 8-6916.**

**Mūr. 1½ a., 72 ir Artesian,** (4½ ir 4 viršuj). Garažas. Naujas gazo šildymas. Visas modernizuotas. 2 įėjimai į viršų. $19.500. **HE 6-5151.**

**Mūr. 1½ a., 10 metų,** 2 liuksus butai — 5 ir 4 kamb. Marquette pke. Namas labai geras. Nebrangus. **778-6916**

**$1,500 įmokėti** ir galite užimti. 6 kamb. Apyl. Kedzie ir 39th Str. Savininkas apleidžia miestą, turi parduoti. Apžiūrėkite šiandien. **SVOBODA, 3739 W. 26th Street, Tel. LA 1-7038.**

**Naujas de luxe 12 butų mūr.** Oaklawne. Kontraktorius dėl kito biznio parduos už savikainą. **WA 5-6015.**

**Dėl senatvės** turi būti greit parduotas 11 butų labai geras mūr. namas Marquette pke. Nebrangus. Tel. **WA 5-6015**

STICKNEY SPECIAL — 6 kamb. naujesnis mūr. bungalow su trim kamb. rūsy. tinka uošviams. 50 p. sklypas. Garažas. **$23.900.** SVOBODA, 2134 So. 61st Ct., Cicero. **Tel. BI 2-2162 arba LA 1-7038.**

**Didelis 7 kamb. med. namas,** 4 dideli mieg. kamb. Pušinėms lentoms iškaltas šeimos kamb. Šoninis įvažiavimas į garažą. Gazu karštu vand. apšild. 125x37½ p. sklypas. Grįsta alley. Arti 64 ir Homan. Sav. **RE 7-2095.**

**7310 SO. TALMAN AVENUE**

5 kambarių Georgian stiliaus namas. Gazu apšild. $18.300. Atdaras apžiūrėjimui sekmad. nuo 1 iki 5 valandos.

## REAL ESTATE

### Laikas pirkti dabar

**Liuksus 6 metų 2 aukštų mūras.** Arti $6,500 pajamų įmontuotos virtuvės, brangūs kilimai, 2 auto mūr. garažas, prie parko. $56,900.

**1½ aukštų mūras,** 2 butai, naujas gazo šildymas, garažas. Marquette P-ke. $22,000.

**2 aukštų mūras,** ant kampo, 2 butai ir biznis, platus lotas, garažas. Marquette P-ke $22,000.

**Mūrinis 7 kamb.,** 2½ keramikos vonios, kabinetų virtuvė, įrengtas beismentas, izoliuotas stogas, naujas garažas, arti ofiso. $23,300.00.

**"Octogon", geltvas,** 2x6 mūras, naujas gazo šildymas, naujos vonios, kabinetų virtuvė. Marquette P-ke. $24,500.00

**7 kamb. rezidencija** apie 80 ir Calif. Modernūs įrengimai, karpetai, oro vėsinimas, garažas $26,600.

**5 kamb. "Georgian",** 45 p. lotas, garažas, Marquette Parke. $16,850.

**2 butai apie 12 metų,** mūras, radiant šildymas, keramikos vonios, garažas Arti mūsų. $36,000.

**6 kamb. puošnus mūras** su veranda, karpetai, 1½ vonios, mūro garažas ir daug kitų priedų $28,000.

**10 butų mūras.** Apie $13,000 pajamų. 60 p. lotas. Marquette pke. Įmokėti apie $26,000.

**Biznio mūras,** 4 butai ir taverna. Geros nuomos, pelningas namas. Marquette pke. $30,000.

**Atvykite — visi laukiami**

**VALDIS REAL ESTATE**
**2458 W. 69 St., RE 7-7200**

**Mūr. 3 mieg. 10 metų.** Rūsys. 35 p. sklypas. Už Kedzie prie 67-tos $18,500.

**Mūr. 4 kamb.** Garažas. Rūsys. 51 ir Kedzie rajone $13,500.

**Med. 2 butai.** M. p. Naujas gazo šildymas. Tik $14,500.

**Mūr. 3 butai.** Tuščias sklypas ir karčiama. G. p. Viskas $42,500.

**Mūr. 1½ a.** M. p. 4½ ir 4. Garažas, rūsys, naujas gazo šildymas, 2 atskiri įėjimai į viršų. $19,500.

**Med. 1½ a.** 3 butai. Didelės pajamos, mažos išlaidos. Cicero. $19,000.

**KAIRYS REALTY**
**2943 West 59th St. Tel. HE 6-5151**

**Prie 82 ir Fairfield** liuksus 7 kamb. rezidencija. 9 metų senumo, 60 p. lotas. Priversti parduoti. $52,000.

**Marquette pke.** naujas 2-jų butų po 6 kamb. $42,500.

**Brighton pke.** 2 namai ir taverna su visais įrengimais. $25,000.

**Mūr. namas.** 3 butai. Geros pajamos. Tik $13,900.

**VAINA REALTY**
**2517 W. 71st St. — RE 7-9515**

**Palos Hills** — Liuksusinis mūr. "ranch" namas su prijungtu 2 maš. garažu. Labai didelis salionas su kilimais nuo sienos iki sienos ir naturaliu židiniu. "Built-ins." 3 dideli miegamieji. 1½ vonios. patio (su stogu). Daug priedų. Teisingai įkainuotas: tuoj galima užimti. Savininkas. **Tel. 448-7993.**

NAMŲ IR BIZNIŲ PIRKIMAS-PARDAVIMAS * NOTORIATAS * PATVIRTINTI VERTIMAI * IMIGRACIJOS POPIERIAI * PAJAMŲ MOKESČIAI BEI INCOME TAX

**LEONAS REAL ESTATE**
**2735 W. 71st St. Tel. 925-6015**

**REAL ESTATE — INCOME TAX DRAUDIMO IR KT. REIKALAIS**

**A. & L. INSURANCE AGENCY AND REALTY**
**A. LAURAITIS**
**4645 S. Ashland Ave., LA 3-8775**
**(Surrency Exchange patalpose)**
**Sąžiningas patarnavimas**

Tvarkingas, teisingas ir greitas patarnavimas visais Real Estate reikalais. Be to, veikia Notariatas, daromi ir liūdijimi vertimai, tvarkomi pilietybės dokumentai, pildomi Income Tax ir atliekami kitoki patarnavimai.

**ŠIMKUS REAL ESTATE**
**NOTARY PUBLIC**
**4259 S. Maplewood Av., CL 4-7450**

**NAMŲ PIRKIMAS — PARDAVIMAS — VALDYMAS**
**Butų nuomavimas — Income Tax.**
**Notariatas — Vertimai**
Apdraudų Agentūra
**BELL REALTY**
**J. BACEVIČIUS**
**6455 S. Kedzie Ave., PR 8-2233**

2 po 4 kamb. med. 2 auto. garažas. Brighton pke. Palikimas. Švarus. Nebrangus.

**13 butų mūr.** $12,000 metinių pajamų. $45,000.

**2 po 4, mūr.,** atskir. šildym., garažas, gražus namas.

**ŠIMAITIS REALTY**
**2737 W. 43 St., CL 4-2390**

**Namų, sklypų, biznių ir ūkių pasirinkimas.**
**LINARTAS REALTY**
**4936 W. 15th St., Cicero, 652-4343**

PLATINKITE "DRAUGĄ"

## HELP WANTED — MOTERYS

**CHRISTMAS WORK**

Opportunity for women interested in working full time or part time 11 A.M. to 3 P.M. Mon. Thru Friday. Excellent starting salary. Hospitalization — Life insur. Employee discount, plus paid vacation

**Apply in person**

**MONTGOMERY WARD**
**State and Adams**
Personnel Lower Level

**COOK — PLUS HOUSEKEEPER**

Northwest side rectory. Splendid working conditions, private room and bath, good salary, must speak English. References required

Call Mon. through Fri. 9:30 a.m. to 12 noon — **622-5900**

**EXPER'D BILLER TYPIST**

Will train on IBM 632. Good salary and benefits.

ALNOR INSTRUMENT CO.
**420 N. LA SALLE ST.**
**Tel. 467-1339.**

**EXPERIENCED SECRETARY**

Sales and general office duties. Good company benefits. Congenial office

CABTRON CORPORATION
**1057 W. GRAND AVENUE**
**TEL. — 829-4282.**

**FITTER—SEWER**
**Retail Experience Only**
Excellent Working Conditions
Generous Discount
Also Part Time
Fitter - Sewer
**Apply**
BRAMSON'S INC.
**700 N. Michigan Avenue**
**1711 Sherman**
EVANSTON. ILL.
**1132 Lake Street**
OAK PARK. ILL.

**GENERAL OFFICE**

Must type and do a variety of duties including training for switchboard reception relief. Good salary, benefits, and opportunity for advancement.

**Apply at 1245 W. Fulton or call Mr. Froelich, 666-7500.**

## HELP WANTED — VYRAI

**Full Time**
**Ramp Service Man**

Night shift. $2.97 per hr. starting salary. Full employee benefits including: Airline discounts & paid vacation. High school education required. Apply in person.

**FLYING TIGER LINE, INC.**
**Cargo Building**
O'HARE AIRPORT
An equal opportunity employer

**Immediate Openings**
**MACHINISTS**
- **ENGINE LATHE**
- **TURRET LATHE**

Must be experienced
Permanent positions
Top wages and benefits
APPLY
**J. W. MINDER**
**CHAIN AND GEAR**
6011 S. CENTRAL,
LOS ANGELES, CALIFORNIA
**A.C. 213 — AD 3-7221**

## HELP WANTED — MOTERYS

**PROFESSIONAL NURSES**

Interested in taking a leadership role in professional and comprehensive patient care?

Contact Personnel Department
**ST. LAWRENCE HOSPITAL**
**Lansing, Michigan**
Or Call Collect 517-372-3610

**Apsimoka skelbtis DRAUGE, nes jis plačiausiai skaitomas lietuvių dienraštis. Gi skelbimų kainos visiems prieinamos**

## HELP WANTED — VYRAI

**MACHINISTS**
For Second Shift
- **MILLING MACHINE**
- **GRINDER OPERATORS**

Own tools, able to do setup work and read blueprints. These are positions in a precision job shop with a record of over 50 years of fine craftsmanship.

LIBERAL COMPANY FRINGE BENEFITS

Including Life Insurance, Hospitalization and Retirement Plan. Apply in person or call for appointment. Interviews will be arranged in confidence, evenings and Saturdays.

**CONTINENTAL CAN COMPANY INC.**
(MACDONALD MACHINE SHOP)
**VI 6-3800, Ext. 255** **7600 S. Racine Avenue**

"Work and Live in San Francisco BAY AREA"

**JOURNEYMAN MACHINISTS**
**MACHINE OPERATORS (Specialist)**

Immediate employment Journeymen Machinists $3.74 per hour. — Machine Operators (specialists), $3.24 per hour. 9 Paid Holidays per year. 3 weeks vacation after 10 years. Sick leave, pension and other benefits equal to California metal trades.

Best All Year Round Climate. — Write immediately to:

YUBA MANUFACTURING
**675 E. H Street** **BENICIA, California**

**FOUNDRY WORKERS NEEDED AT ONCE!**
Coremakers — Molders
Chippers and Grinders
**STEADY WORK**
**Apply by Mail — Wire or in Person:**
FITCHBURG FOUNDRY
Benson Street, Fitchburg, Massachusetts 01420

**FOREMEN**

Our company is continuing to expand and is seeking qualified foremen. Experience in heavy industry is necessary and freight car experience would be helpful.

Excellent salary and fringe benefits.

**Contact Mr. T. R. EWERS on Mon. - Fri., from 9 a.m. to 4 p.m. at:**

**Phone - 568-4050 or 388-4552**

**U. S. RAILWAY EQUIPMENT**
**13500 So. Mozart Street** **Blue Island, Illinois**

An Equal Opportunity Employer

## HELP WANTED — VYRAI

**WAREHOUSE LABORERS WANTED**

**Clean inside work.**
**Heated building.**

**STARTING SALARY**
**$1.78 per hour.**

Must have 8th grade education, or better, pass physical examination and be willing to do manual work.

APPLY
**M.P.I. INDUSTRIES, INC.**
**4400 West 26th Street**

**PRINTER**

MEN with printing experience for work on special machines. MEN with mechanical aptitude will be considered for training. Qualify for union rates, benefits.

Located Addison, Illinois.
**MR. PAGORIA** **543-4180**

**Grinders—Trainee**

Must read blueprints and read micrometer. Bonus opportunity, fringe benefits, 9½ paid holidays. Sick leave payment, 2 weeks vacation after one year.

**Avildsen Tool & Machines**
(Cutting Tools Mfrs.)
**322 S. Green St.** **TA 9-5800**
An equal opportunity employer

**SPLICERS**
**NEEDED AT ONCE**

Work Located In
EASTERN UNITED STATES

**High Voltage Paper Cable Splicers**

With Experience On
Oil Filled Cable

TOP WAGES

**Send Resume to:**

**W. A. CHESTER COMPANY**
**51 Ranick Drive**
**Amityville, L.I., N.Y. 11701**

**SALESMAN WANTED**
**For leading wholesale liquor dealer.**
**Established south side route**
**Call 254-3600**
**between 3 and 5 p.m.**

**ORDER FILLER—WAREHOUSE HELPER FOR PAINT FACTORY**
Age 25 to 35. Start at $1.80 per hr.
Apply —
**1658 West Carroll Avenue**
**Phone — 666-6084**

**WANTED**
**TOOL & DIE MAKER**

Top Wages and Overtime
Other Benefits
APPLY
**AUTOPOINT COMPANY**
**1801 W. Foster Ave.**
**LO 1-3200. Ask for Mr. H. Nelson**
An equal opportunity employer

**ASSEMBLERS**
**SKILLED AND UNSKILLED**

**Top pay. Usual fringe benefits plus bonus and profit sharing.**

**BUEHLER, LTD.**
EVANSTON
**CALL 475-4700**

## IŠNUOMOJAM — FOR RENT

**BUTAI rinktiniams nuomininkams. Nelaukit — užsiregistruokit dabar!!** Aptarnauja pietvakarinę dalį 7 metus. Savininkai: kreipkitės dėl patarnavimo nemokamai.
**Best Agency, 2925 W. 63, PR 8-6032**

Atdara Apžiūrėjimui
**4430 W. 111TH STREET, OAK LAWN, ILLINOIS**

suaugusiems išnuomojami nauji liuksus, (semi-sound proof) butai. Įeinami iš priekio ir iš kiemo. Vienu miegamuoju $160; dviem miegamais $185-190. Į nuomą įskaitoma apšild., karštas vanduo ir virimuigazas. Arti Chicagos autobusų.

**Skambinkit 445-3511**

## IŠNUOMOJAM — FOR RENT

VYRAMS IŠNUOMOJAMI 2 miegamieji kambariai su atskira vonia. Skambinti **LU 5-9439.**

IŠNUOM. 4 kamb. butas. Suaugusiems. Brighton Parke. Tel. **523-5217**

Brighton Parke išnuom. 6 kamb. butas.
VI 7-1948, nuo 6 iki 9 v. v.

IŠNUOM. 6½ kamb. (3 mieg.) prie 69 ir Campbell Ave. Pageidaujama suaugę. Tel. **GR 6-7496.**

IŠNUOM. 3 kamb. butas. "English Basement". Apšildomas. Marquette Parke. Suaugusiems. Tel.: **GRovehill 6-0397**

IŠNUOM. 3-jų kamb. butas. Šiluma, šiltas vanduo. Priimama su vaikais. $85. Campbell ir 63 gt. tel. **476-5383**

IŠNUOMOJAMI 1 arba 2 šilti šviesūs kambariai. Galima naudotis virtuve. Nuoma nebrangi. Kreiptis 7250 S. Washtenaw Ave.

## MISCELLANEOUS

**BANGA**
**TV, Radio, Stereo, Air-Conditioners**
Pardavimas ir taisymas
**2649 W. 63rd St., Telef. 434-0421**
**P. Rudėnas** **R. Šimulis**

**SIUNTINIAI Į LIETUVĄ**
**ir kitus kraštus.**
**P. NEDZINSKAS, 4065 Archer Av.**
**Chicago, Ill. 60632. Tel. YA 7-5980**

**APDRAUDŲ AGENTŪRA**
Namų, automobilių, gyvybės, sveikatos, biznio.
Patogios išsimokėjimo sąlygos.
**J. BACEVIČIUS**
**6455 S. Kedzie Ave., PR 8-2233**

**LEO'S SINCLAIR SERVICE**
**5957 So. Western Ave.**
LEONAS FRANCKUS
**Stabdžiai, Sankabos, Transmisijos**
**Tune-up ir Motorų Remontas**
**Kampas 58th Street**
**Telefonas** **PRospect 8-9533**

**SOPHIE BARCUS RADIO ŠEIMOS PROGRAMOS**

Kasdien nuo pirmadienio ik. šeštadienio 10 iki 11 val. ryto. Šeštadieniais ir sekmadieniais nuo 8:30 iki 9:30 val. ryto. Vakarais pirmadieniais 7 val. vakaro.
**7159 South Maplewood Avenue**
**Chicago, Illinois 60629**

VISOS PROGRAMOS IŠ WOPA
**1490 kil. AM ir 1027 mg FM**
**Telef. HEmlock 4-2413**

## PARDAVIMUI

**GARBAGE DRUMS**
WITH COVERS AND HANDLES
**30 and 50 gal. — Free Delivery**
**5622 S. Racine 434-1113**

Remkite tuos biznierius, kurie skelbiasi dienr. "Drauge".

## REAL ESTATE

**INVESTAVIMAS, KURIŲ MAŽAI PASITAIKO**

**14 vienetų ir 2-jų butų motelis,** 10 metų senumo, moderniškas, air conditioning kiekviename kambary, grindyse šildymas (radiant) karštu vandeniu. Yra vietos pristatyti dar 10 vienetų. Kartu parduodamas komercinis sklypas, 36 butų apartmentiniams namams statyti. Pakankamai vietos maudymosi baseinui ir 70 automobilių pastatymui vieta. Kampas 2-jų judrių kelių, apie 25 mylios į pietus nuo Chicagos. Liga verčia parduoti viską tik už $112,500.00.

**Ant gero kelio prie didelio judėjimo 25 vienetų motelis.** Švarus, gerai išdirbtas biznis. Galima pirkti su $30,000 įmokėjimu. Motelis mokės skolą ir dar duos gražų pragyvenimą naujam savininkui.

GRANT BUILDERS & REALTY, INC.
**4930 West 14th Street** **Cicero, Illinois**
**J. ŽEMAITIS** **TEL — 863-7651**

**5 kamb. mūr. rezidencija,** šiluma gazu, alumin. langai, 1½ auto garažas. Labai gražioje Marq. p. vietoje. $21,000.

**7 kamb. 2 vonios.** Apynaujis mūr. Šiluma gazu, alumin. langai, 2 auto garažas. M. pke. $26,500.

**3 butų po 5 kamb. mūr.** Karšto vandens šiluma, alumin. langai, 3 auto mūro garažas. M. pke. $34,500.

**Gage Parke 2 po 5 kamb. mūr.** Karšto vandens šiluma, spintelės virtuvėj, plytelės, 2 auto garažas. Labai švari nuosavybė. $29,500.

**Marquette Pke.** 2 po 6 kamb. mūr. Šiluma gazu. Gražiai įrengti butai, 2 auto mūro garažas. $30,000.

**Marquette Pke.** 2 po 5 kamb. apynaujis mūr. 2 atskiri šildymai gazu. Alumin. langai. Kilimai. 2 auto mūro garažas. $40,500.

**Marquette Pke** 10 butu mūr. Nauja šiluma gazu, alumin. langai. Gražūs butai, dideli kamb. Tik $79,000.

**Netoli Marquette pko,** 4 kamb. apynaujis mūr. Šiluma gazu, 2 auto garažas. $21,000.

**9 butų naujas mūr.** Atskiri šildymai. Alumin. langai, geros pajamos. Graži nuosavybė. $118,000.

**Marquette Pke.** naujas mūr. 5½ kamb. butas ir biznis. Atskiri šildymai. Gera vieta grožio salionui. $41,000.

**Marquette Parke gražus 7 butų mūrinis.** Šiluma gazu, sausas rūsys, alumin. langai. Geros pajamos. $72,000

**Marquette Parke, 2 x 5½ ir 4 kamb.** butas Angliškam basmente. Vos kelių metų. Radiat. šildoma gazu. **2 autu mūr. garažas. $53,000.**

**NERIS REAL ESTATE**
**6924 South Western Avenue** **Tel. 471-0321**

SALES ■ MORTGAGES ■ MANAGEMENT

Alex REALTY

Member of M.L.S.

**Main office 5727 W. Cermak, Cicero, Ill. Tel. OL 6-2233**
**ALEX ŠATAS — Realtor**

Turime šimtus namų Ciceroje, Berwyne, Riverside, La Grange Parke ir kituose vakariniuose priemiesčiuose. Prašom užsukti į mūsų įstaigą ir išsirinkti iš katalogo.

## CONTRACTORS

**Heating Contractor**
**DOMAS ŽUKAUSKAS**
Įrengiu naujus ir perstatau senus visų rūšių namo apšildymo pečius ir air conditioning į naujus ir senus namus. Stogų rinnas (gutters) vandens šildymui boilerius. Turiu leidimus dirbti mieste ir užmiesčiuose. Darbas atliekamas greitai ir sąžiningai. Apskaičiavimai nemokamai.
**HEATING & SHEET METAL**
**4444 S. Western, Chicago 9, Ill.**
**Telefonas VI 7-3447**

Skelbkitės "Drauge".

Platinkite "Draugą".

# CHICAGOS ŽINIOS

### RYT PABRANGS CTA SUSISIEKIMAS

CTA susisiekimas rytoj sekmadienį, 4 val. ryto pakelia susisiekimo kainą 5 centais. Už važiavimą autobusais ir L traukinėliais reikės mokėti 30 centų vietoj 25 centų. Už persėdimą reikės primokėti dar 5 centus. Važiuojantiems į Cicero, Oak Park, Berwyn, Forest Park ir River Forest reikės mokėti 40 centų. Už pervežimą į Evanston ir Wilmette bus imama 45 centai, o į Skokie 50 centų. Vaikams ir moksleiviams pervežimo kaina pasilieka ta pati. Pabrangimą pajus 920,000 keleivių, daugiausia darbininkų, kasdien naudojančių CTA susisiekimo patarnavimą. Kainų netikėtą pakėlimą iššaukė pramatomas didelis deficitas ir CTA patarnautojų algų pakėlimas, dalinai kyląs iš pragyvenimo pabrangimo.

### NUPIRKO POPIEŽIAUS ŽIEDĄ IR KRYŽIŲ

Chicagos juvelyras Harry Levinson, pustrečios minutės užtrukusiame iš varžytinių pardavime New Yorke, už $64,000 nupirko popiežiaus Pauliaus VI Jungtinėms Tautoms jo apsilankymo proga padovanotą žiedą ir kryžių. Tą dieną, pagarbos ženklan, kitų pardavimų nebuvo. Jeigu Levinson neras brangenybėms pirkėjo, jos bus išardytos ir parduotos dalimis.

### PAVOGĖ $10,000 VERTĖS BRANGENYBIŲ

Keturi vyrai, vienas jų apsirengęs policijos uniforma, pagrobė daugiau $10,000 vertės laikrodėlių, žiedų ir pinigų iš Crayton Eulette brangenybių krautuvės 5559 W. North Ave.

### AR NUOMOTOJAI DUODA UŽTEKTINAI ŠILIMOS

Chicagos miesto įstatymas reikalauja, kad butų nuomotojai nuo rugs. 15 d. iki birž. 1 d. palaikytų tam tikrą šilimos minimumą. Nuo 6:30 v. ryto šilima turi būti bent 60 laipsnių, nuo 7:30 v. ryto 65 laipsniai, nuo 8:30 v. ryto iki 10:30 v. vak. 68 laipsniai, gi po 10:30 v. v. 55 laipsniai. Jeigu nuomotojas neprisitaiko prie minimumo šilimos, jį galima apskųsti telef. 744-3420.

### KĄ DARYTI SU NEDĖVIMAIS AKINIAIS

Daugelyje namų per ilgesnį laiką susirenka nedėvimų ar jau akims nepritaikintų akinių. Patariama jų nemesti į šiukšlyną. Juos priima Illinois Society for the Prevention of Blindness, 220 S. State St., kuri juos perduoda akinių reikalingiems, bet jų neįstengiantiems įsigyti čia Amerikoje ir užsienyje neišsivyščiusiuose kraštuose.

### ATSISAKĖ $20,000 IR ŽMOGŽUDŽIO NEGYDĖ

Dr. Theodore Howard, 555 E. 63 st., kaip dabar paaiškėjo, pereitą šeštadienį atsisakė $20,000 šiūlomų, kad jis pagelbėtų pašautajam žmogžudžiui ir banko plėšikui Henry Gargano, kuris vėliau su bendru ir dviem moterim buvo areštuotas La Porte, Ind. Pinigus jam siūlė viena suimtųjų moteriškių. Jis po jos apsilankymo tuojau pranešęs policijai.

### APSIVERTĖ MOKYKLINIS AUTOBUSAS

Mokyklinis autobusas, vežąs 65 Lockport aukšt. mokyklos moksleivius, paslydo ant šlapio kelio ir apsivertė į griovį arti Romeoville. Visi moksleiviai išvirto iš sėdynių. Aštuoni buvo lengvai sužeisti.

### PRAŠO $800,000 UŽ VYRO MIRTĮ

Carol Bannon apygardos teisme prašo $800,000 atlyginimo už jos vyrą žuvusį kartu su keturiais kitais Kanadoje įvykusioje lėktuvo nelaimėje. Ji kaltina lėktuvo savininką, Normoyle & Berg kompaniją, kad leido lėktuvui skristi siaučiant blogam orui.

### ATSINAUJINIMO VAJAUS RAPORTAS

Chicagos arkivyskupijos atsinaujinimo vajaus komitetas iki rugs. 30 d. yra surinkęs $42,972,654 pažadais. Iš pažadėtų, grynais iki tam laikui gauta $9,393,705. Iš gautų pinigų jau išleista $4,984,341 švietimo, parapiniams, labdaros ir misijiniams reikalams.

### EISMO NELAIMĖS

Iki spalio 31 d. Chicagoje 239 asmenys žuvo eismo nelaimėse. Per 10 mėnesių 33,968 asmenys sužeisti automobilių susidūrimuose.

Emma Čiurlionytė - Thomas, duktė Konstanto Mykolo K. Čiurlionio pusbrolio, gyv. Washingtone, su motina Petronėle Rudaityte Kazlauskiene (buv. Čiurlionienė), gyv. Haverhill, Mass., lankėsi Balzeko kultūros muziejuje. Nuotr. J. Kasakaičio

### KOMISIJA TEOLOGINĖMS PROBLEMOMS

Pasaulio vyskupų sinodas svarstė kunigų seminarijų ir naujų kunigų ugdymo klausimus pagal Vatikano II susirinkimo nuostatus. Posėdyje taip pat buvo gautas pasauliečių apaštalavimo III-jo kongreso sveikinimas, kuriame išreiškiama džiaugsmas pasaulio vyskupų sinodo darbais ir pasitikėjimas aukštųjų ganytojų vadovybe bei noras artimai bendradarbiauti katalikų Bažnyčios atsinaujinimo misijoje. Taip pat posėdyje buvo išrinkti aštuoni specialios teologinės komisijos nariai, kurie kartu su keturiais Šv. Tėvo paskirtais nariais spręs įvairias teologines problemas ir parengs atitinkamus nuostatus. Balsų dauguma į šią komisiją išrinkti: Zagrebo arkivyskupas kard. Franjo Seper, popiežiaus teologas arkiv. Carlo Colombo, Pittsburgho vysk. John Wright iš JAV-ių, Muencheno arkiv. kard. Julius Doepfner iš Vokietijos, Santiago vyskupas Veraguas iš Panamos, Paryžiaus arkivyskupas kard. Veuillot iš Prancūzijos, Brukselio arkiv. kardinolas Suenens iš Belgijos, ir Antijokijos melkitų Patriarko atstovas vysk. Edelby iš Libano. Likusieji keturi Komisijos nariai bus paskirti Popiežiaus Pauliaus VI-jo.

### ATEIZMO ENCIKLOPEDIJA

Kardinolui Marellai, Vatikano seminarijų kongregacijos proprefektui dalyvaujant, kuris yra ir Vatikano sekretoriato santykiams su nekrikščionimis palaikyti prezidentas, šiomis dienomis Romoje buvo pristatyta visuomenei pirmasis tomas enciklopedijos apie šių dienų ateizmą. Ateizmo enciklopedija leidžiama kartu įvairiomis Europos kalbomis, yra suorganizavusi virš 100 įvairių ateizmo tyrėjų - specialistų iš katalikų ir nekatalikų mokslininkų tarpo.


**MOVING**
J. NAUJOKAITIS
Ilgų metų patyrimas.
Apdraustas perkrapstymas.
WA 5-9209 Chicago, Illinois

**A. ABALL ROOFING CO.**
Įsteigta prieš 49 metus.
Dengiame visų rūšių stogus. Taisome arba dedame naujus kaminus, rinas, nutekamuosius vamzdžius. Dažome iš lauko. Taisome mūrą—"tuckpointing". Pilnai apsidraudę. Visas darbas garantuotas.
LA 1-6047 arba RO 2-8778
Skambinkite bet kurino laiku.
Apskaičiavimai nemokamai

LIJNOS IR NUTEKAMIEJI VAMZDŽIAI
Ekspertiškai uždedam naujus ir taisome senus. Pilnai apsidraudę. Darbas garantuotas.
A. ABALL ROOFING CO.
LA 1-6047 arba RO 2-8778

VALOME KILIMUS IR BALDUS
Plauname ir vaškuojame visų rūšių grindis.
J. BUBNYS — Tel. RE 7-5168

DEKORAVIMAS IŠ VIDAUS IR IŠ LAUKO
Kilimai ir apmušti baldai valomi.
J. RUDIS. Tel. CLiffside 4-1050

TELEVIZIJAS
paprastas ir spalvotas nebrangiai taisau. Už patarnavimą vietoj $3, už dirbtuvės darbą $10.00 ir dalys. Pasiteiraukite apie naujas
J. MIGLINAS
2549 W. 69 St., II auk., PR 6-1063

MOVING
Apdraustas perkraustymas įvairių atstumų
A. VILIMAS
823 WEST 34th PLACE
Telef. — FRontier 6-1882


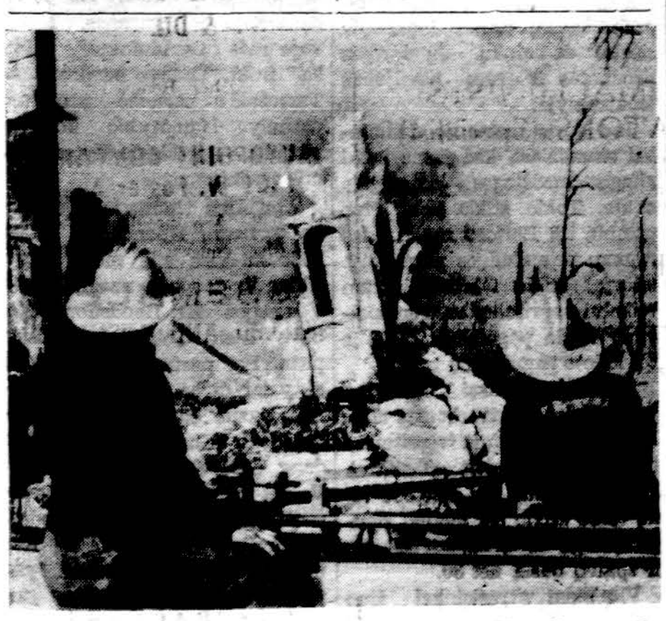

Vilia Park, Calif., nusiaubė gaisras. Vietovė yra 60 mylių nuo Los Angeles. Sudegė 60 namų. 5000 asmenų turėjo bėgti.


**LEARN A TRADE!!**
NO EXPERIENCE.
$137.00 to $150.00 per week to start.
$180.00 to $215.00 per week. Top pay.
We are looking for several mechanically inclined young men to take part in a training program which will lead to set-up men positions.
This opportunity offers a chance to learn a trade while enjoying top wages, liberal insurance benefits, rapid advancement, automatic increases, profit sharing and other company benefits.
Our plant is very modern and our equipment is new.
For an Interview Call Mr. SCOTT at 625-0370


Dainaviečiams
**IRENAI IR VYTUI RADŽIAMS,**
jų tėvui ir uošviui
a. a. STASIUI PIETUŠKAI mirus, nuoširdžią užuojautą reiškia ir kartu jungiasi bendran liudesin
**L. M. Ansamblis Dainava**

A. † A.
**STASIUI PIETUŠKAI**
mirus, žmoną AGOTĄ ir šeimą nuoširdžiai užjaučia
**Marija Jurkšienė**

A. † A.
STASIUI PIETUŠKAI staiga mirus,
jo žmoną ponią **AGĄ**, dukrą mielą **IRUTĘ** ir žentą **VYTĄ RADŽIUS** bei artimuosius nuoširdžiai užjaučiame ir kartu giliai liūdime.
**Vilhelmina ir Edvardas Lapai,**
**Stasė Semėnienė su dukra**
**Nijole ir jos šeima**

A. † A. STASIUI PIETUŠKAI mirus,
jo žmonai **AUGUTEI**, dukteriai **IRENAI**, žentui **VYTAUTUI RADŽIAMS, JUOZUI KARAZIJAI** su šeima ir kitiems giminėms bei artimiesiems reiškiame gilią užuojautą.
**Ida ir Balys Karazijai**
**Dalia ir Antanas Lauciai**

Mielą bendradarbę TERESĘ GAŠKIENĘ su šeima, jos sesutei
A. † A.
**MARTAI BABUŠIENEI**
mirus, nuoširdžiai užjaučiame ir drauge liūdime.
**Paramos savininkai**
**ir tarnautojai**

A. † A.
VAITIEKUS TAMOŠIŪNAS
Gyveno 2801 E. First St., Sioux City, Iowa. Staiga mirė širdies liga, spalio 25 d., sulaukęs 64 m.
Gimė Lietuvoje. Kilęs iš Ukmergės apskrities, Žemaitkiemio parapijos Valtūnų kaimo. Amerikoje išgyveno 18 metų.
Pasiliko dideliame nuliūdime Lietuvoje likusi žmona FORTUNATA, dukra ALMA su šeima, sesutė ELENA su šeima.
Laidotuvės įvyko spalio 28 d., šv. Kazimiero lietuvių bažnyčioje. Gedulingas šv. Mišias aukojo velionės pusbrolis kun. Simonas Morkūnas.
Nuliūdę: **žmona, dukra, anūkas, sesutė ir visi kiti giminės ir pažįstami.**

Mielą
**JOANĄ PUNIŠKAITĘ,**
brangios a. a. PETRĖS PAULIUKEVIČIŪTĖS netekus, nuoširdžiai užjaučiame ir drauge liūdime.
UNIVERSITY OF ILL. BENDRADARBIAI —
**C. Gazarek, L. Budelskytė,**
**L. Butikienė, A. Brusokienė, V. Kožukauskaitė**
**V. Kregždienė, M. Petravičienė,**
**E. Sniegaitienė, E. Stončienė,**
**K. Šilinienė, E. Vilutienė,**
**V. Žolynienė**

Brangiam pusbroliui
A. † A.
VAITIEKUI TAMOŠIŪNUI
staiga mirus,
skausmo prislėgtą Lietuvoje jo žmoną **FORTUNATĄ**, dukrą **ALMĄ** su šeima, sesutę **ELENĄ** su šeima ir visus artimuosius nuoširdžiai užjaučiu ir kartu liūdžiu.
**Kun. Simonas Morkūnas**

**PADĖKA**
Mūsų brangiai Mamytei, uošvei ir motinėlei
A. † A. EMILIJAI VILČINSKIENEI,
po širdies smūgio 1967. X. 8. staiga mirus, norime širdingai padėkoti visiems mus atjautusiems, mūsų begalinio skausmo ir liūdesio valandose.
Giliai dėkingi esame gerb. kunigams: Šv. Antano parapijos Ciceroje klebonui kun. Stankevičiui, kun. dr. A. Juškai, kun. Pr. Baltrumui už šv. Mišių auką, atsilankymą koplyčioje, už maldas ir pamokslą bei palydėjimą velionės į šv. Kazimiero kapines.
Ačiū kun. Sugintui už atsilankymą koplyčioje bei atkalbėjimą rožinio.
Dėkojame Šv. Kazimiero seselėms M. Aleksandrai, M. Kleofai, M. Alfonsai, kun. Vilkaičiui, kun. Kardauskui ir kun. Mažrimui už aplankymą velionės koplyčioje bei pareikštą užuojautą.
Neapsakomai dėkingi esame brangioms draugėms op. sol. Pr. Bičkienei, sol. J. Šalnienei, muz. P. Armonui bei muz. A. Skriduliui už jausmingą giedojimą ir puikų grojimą gedulo mišiose.
Dėkojame mieliems prieteliams karsto nešėjams: inž. K. ir G. Biskiam, dr. L. Kriaučeliūnui, rašyt. Č. Grincevičiui, St. Liepai ir L. Siemaškai ir visiems, kurie aukojo velionei gėles, šv. Mišias ir aukas Lietuvių Fondui, kurie pareiškė mums užuojautą raštu, spaudoje ar asmeniniai. Nuoširdžiai ačiū visiems, kurie taip gausiai lankė velionę koplyčioje ir dalyvavo laidotuvėse, kuriems atskirai neturime galimybės padėkoti.
Dėkojame už ypatingą rūpestį ir užuojautimą brangiems draugams J. ir J. Šalnams, Pr. ir V. Bičkams, L. ir A. Petrikoniams, St. ir P. Kisieliams, K. ir G. Šukiams ir K. ir G. Biskių šeimoms.
Ačiū Lemonto lituanistinės mokyklos mokytojams ir tėvams už aukas Lietuvių Fondui.
Dėkojame laidotuvių direktoriui p. Butkui už malonų patarnavimą.
Visiems, visiems nuoširdus dėkui.
Nuliūdę: **duktė Roma Mastienė,**
**žentas Viktoras**
**anūkas Linas.**

A. † A.
ALFONSAS MOTIEJŪNAS
Gyveno 909 West 34th Place.
Mirė lapkr. 2 d., 1967, 5:30 val. p. p., sulaukęs 54 m. amžiaus. Gimė Rygoje.
Amerikoje išgyveno 17 m.
Pasiliko dideliame nuliūdime brolis Jonas, brolienė Albina, brolio sūnūs: Viktoras ir Jonas, U.S.A.F., Australijoje liko brolis Steponas su šeima ir 2 seserys Laimutė ir Snaigė, ir kiti giminės, draugai ir pažįstami.
Kūnas pašarvotas Ant. M. Phillips koplyčioje, 3307 S. Lituanica Ave.
Laidotuvės įvyks pirmad., lapkr. 6 d. iš koplyčios 8:30 val. ryto bus atlydėtas į Šv. Jurgio parapijos bažnyčią, kurioje įvyks gedulingos pamaldos už velionies sielą. Po pamaldų bus nulydėtas į Šv. Kazimiero kapines.
Nuoširdžiai kviečiame visus: gimines, draugus ir pažįstamus dalyvauti šiose laidotuvėse.
Nuliūdę: **Broliai, seserys ir kiti giminės.**
Laid. direkt. Antanas M. Phillips Tel. YA 7-3401


**EUDEIKIS**
LAIDOTUVIŲ DIREKTORIUS
Trys Moderniškos Koplyčios:
4605 - 07 South Hermitage Avenue
Telefonas — YArds 7-1741-2
4330 - 34 South California Avenue
Telefonai: LA 3 - 0440 ir LA 3 - 9852


**Pasinaudokite Draugo „Classified" skyriumi.**

# APLINK MUS

× **Marijonų bendradarbių metinė vakarienė,** kurioje bus pagerbtas kun. K. Matulaitis jo 50 metų kunigystės sukakties proga, įvyksta šį sekmadienį, lapkričio 5 d., 5 v. v. Hallerans restorane, 2535 West 95 St. Vakarienei vadovaus kun. Ant. Zakarauskas, meninę programą atliks Iz. Motekaitienės dainavimo studijos mokiniai.

× **Muz. Juozas Bertulis,** šią vasarą atostogaudamas Union Pier vasarvietėje, Mildos viloje, sukūrė bitonalinį veikalą: "Kurortinė nuotaika". Instrumentuota — smuikui, čelei ir fortepijonui. Veikalas turi 4 dalis: Allegretto, Andante, Scherzo ir Finale. Šis veikalas įeina į J. Bertulio veikalų specialią seriją, kuri yra skirta neprikl. Lietuvos atkūrimo 50 m. sukakčiai. Originalas perduotas Liet. muzikol. archyvui. Kas norėtų pasinaudoti, prašoma kreiptis adresu: 2345 W. 56-th Str. Chicago, 60636.

× **Marquette Parko Namų** savininkų organizacijos narių susirinkimas buvo spalio 20 d. parapijos salėje. Dalyvavo apie 100 narių ir svečių. Jį pravedė pirm. Jz. Skeivys, prot. persk. O. Švirmickienė, buvo išrinkti pobūvio darbuotojai bei tvarkytojai. Pobūvis, kaip tradicinis ir metinis, įvyksta lapkričio 5 d. naujai atremontuotoje priekinėje salėje. Kalbėjo Jz. Bacevičius, adv. Ch. Kal, P. Jasius, Jz. Bagdžius ir kiti apie esamą padėtį.

× **Naujųjų 1968 metų sutikimas** rengiamas Cicero, Ill., Šv. Antano parap. salėje, gruodžio 31 d. Stalai užsakomi ir informacijos gaunamos šiais tel.: TO 3-6005 (J. Švedas), TO 3-6400 (Antanas Zailskas), OL 2-7234 (E. Purtulienė). Pradžia 9 v. v. Rengia L. B. Cicero Apyl. valdyba. (pr.)

× **Spalvota TV pati nusistato.** Kalbame apie Sylvania aparatus. Pasižiūrėkit pas Gradinską, 2512 W. 47 St. Tel. FR 6-1998. (sk.)

× **A. ir B. URBONŲ** maisto krautuvėje, 2640 W. 69th St., galite gauti: namuose gamintų dešrų, ruliadų, kumpių, virtos šoninės ir kt. maisto gaminių. Šviežių iš kaimo kiaušinių 3 tuz. $1.00. Įvairių silkių ir kepsnių, namuose raugintų kopūstų, rūgštaus pieno ir barščių. **Priimame užsakymus vestuvėms ir kt. parengimams.** Kainos žemos, malonus ir sąžiningas patarnavimas. Prekes pristatome į nurodytą vietą nemokamai.
Skamb. tel. **436-0446.** (sk.)

× **Nuotaikingas vakaras,** 112-tos Vyčių kuopos rengiamas, įvyks lapkr. 18 d., Vyčių salėje, 2453 W. 47th St., Chicagoje. Puikus orchestras ir skanios vaišės. Visi laukiami. (pr.)

× **Jaunučio Puodžiūno** baleto studijos vakaras įvyks šį sekmad., lapkr. 5 d., 3 val. popiet, Jaunimo centre. Visuomenė kviečiama atsilankyti. (pr.)

× **PASKOLOS NAMŲ PIRKIMUI** daromos lengvais mėnesiniais išmokėjimais ir prieinamais nuošimčiais.
Mutual Federal Savings, 2212 West Cermak Road. telefonas VI 7-7747 (sk.)

× **Investuotojų dėmesiui.** 6 butų mūrinis namas Ciceroje. Visi butai naujai dekoruoti. $7,200 metinių pajamų. Pilna kaina $36,900. **Alex Realty, tel. 656-2232.** (sk.)

× **Reikalingas televizijos mechanikas,** mokantis lietuviškai. Kreiptis Frank's TV & Radio, Inc., 3240 So. Halsted St., Tel. CA 5-7252. (sk.)

× **Išnuomojamas 2 kambarių butas vienam asmeniui** — netoli Kedzie ir 66-tos gatvių. Skambinti **434-5692.** (sk.)

× **Lietuvių Prekybos rūmų** susirinkimas įvyks lapkričio 8 d., trečiadienį, 8:30 v. v. Dariaus-Girėno posto salėje. "Lithuania in 1967" pranešimą darys V. Samaška.

× **Marquette Parko Balfo** 5 skyr. valdybai vajų tinkamai pravesti dar trūksta apie 10 aukų rinkėjų. Ypatingai tarp Kedzie Ave. ir Cicero bei 59 ir 74 gatvių. Kviečiami savanoriai atsiliepti. Be to, reikalinga pagalba ir rajone: nuo 59-95 ir nuo Damen iki Ashland. Skambinti: A. Gintneris, HE 6-1691. Kiti Balfo skyriai nesiskundžia aukų rinkėjų stoka. Jau pajudėjo Bridgeportas ir Beverly Shores, o rengiasi — Evanstonas ir North Side lietuvių kolonijos.

× **"Vėjo pasaka"**, reguliari, mėnesinė 61 Alvudo vaikų teatro (dir. akt. Alfas Brinka, pad. Aldona Sobieskienė) radijo valandėlė šį pirmadienį, lapkričio 6 d. 7 v. v. Barcus radijo šeimos valandoj. Vaidina: septynmečiai — Rita Ambrozaitytė su Tautkute ir Kęstutis Černiauskas; Rimas Viktora (9 m.); Neringa Ambrozaitytė (10 m.); Violeta Sobieskytė (12 m.) ir Danguolė Černiauskaitė (13 m.).

Dr. L. Kriaučeliūnas pasirašo naujojo Jaunimo centro žemės prakasimo aktą. Kairėje matyti Jaunimo centro direkt. kun. J. Kubilius ir tėvų marijonų provinciolas kun. V. Rimšelis.
Nuotr. Liet. Foto archyvo

× **Dail. Elena Urbaitytė** New Yorke intensyviai ruošiasi doktoratui meno srityje. Jos pirmos parodos Chicagoje atidarymas įvyksta šiandien 7 v. v. Čiurlionio galerija kviečia visus atsilankyti į parodą, asmeniškai susipažinti su dailininke ir jos kūriniais. (pr.)

× **Š. m. spalio 21 d. Lietuvių Fondo** valdyba gavo iš inž. **A. Vadopalo,** Barrington, Ill., $50.00 su šio turinio laišku: ..."Š. m. rugsėjo 24 d. ALIAS (Amerikos Lietuvių Inžinierių ir Architektų Sąjunga) Chicagos Skyrius įteikė man ALIAS Centro Valdybos Bostone skirtą premiją už 1966 metų geriausį straipsnį Technikos Žodyje. Premija teko pasidalinti pusiau su prof. S. Dirmantu. Gautąją premiją labai vertinu ir nenoriu premijos sumą panaudoti kasdieniniams reikalams. Siunčiu čekį 116 Nr. $50.00 — Lietuvių Fondui ir prašau įrašyti į mano žmonos ir mano sąskaitą Nr. 895."

LF adresas: 6643 So. Maplewood Ave., Chicago, Ill. 60629. (pr.)

× **"Draugo" Romano premijos įteikimas** ir dailiojo žodžio vakaras įvyks kovo 17 d. Jaunimo centre. Tai vienas ryškiausių tradicinių mūsų kultūrinių pareng mų, kuriais domisi ne tik Chicagos, bet ir įvairių kitų vietų bei kraštų lietuviai.

× **Šv. Kazimiero kapinių** sklypų savininkų d-jai steigti išrinktieji asmenys šiomis dienomis pasiskirstė pareigomis: pirmininkė — L. Giedraitienė, sekretorė — Stončienė, vicepirm. — Sicila, koresp. — Balys Brazdžionis, narių verbavimui — Pranas Jasius ir Stončienė, kartotekos vedėjas — St. Drangelis, nariais — J. Breivė ir Karazienė.

× **Lietuvos Generalinis konsulas** P. Daužvardis ir ponia dalyvavo istoriniame restauroto Chicagos Auditorium teatro atidaryme spalio 31 d. Jie buvo svečiai ponų Kellogg iš Libertyville. Jų vietos kainavo šeimininkams po $200. Daužvardžiai dalyvavo praeitą (spalio) mėnesį: Kinijos, Austrijos ir Turkijos nepriklausomybės šventėse, mero ir ponios Daley suruoštam konsulams ir jų ponioms pagerbime, ir dar keliuose mažesniuose nelietuviškuose pobūviuose. J. Daužvardienė dalyvavo Norvegijos gen. konsulo F. Koren žmonos priešpiečiuose Chicagos konsularinio korpuso ponių klubo valdybai, Korenų puošnioj rezidencijoj Winnetka, Ill. Daužvardienė yra to klubo programų organizatorė. Jos pastangomis, konsulienės praeitą mėnesį buvo pakviestos ir buvo viešnios naujoje Illinois Bell Telephone Co įstaigoje, West Randolph gatvėje.

× **Julija Pukelienė** savoj gražioj rezidencijoj, 10744 So. Springfield Ave, spalio 25 d. šventė savo gimimo dieną. Ta proga buvo pagerbta savo šeimos, sąjungiečių ir rėmėjų. Susirinko daug narių pasveikinti savo brangios pirmininkės. J. Pukelienės, nes ji jau per daugelį metų pirmininkauja sąjungietėms ir daug veikia. Visos linkėjo ilgiausių ir sveikiausių metų. Taip pat Pukelienė gavo sveikinimus iš savo dukrelės vienuolės seselės Marijos Almos. Tą pačią dieną jaunesnioji dukrelė Margie ir žentas Frank M. Nicholas šventė vedybinio gyvenimo sukaktį. Jie augina sūnelį ir dvi dukreles. Taip Pukelių šeimoj buvo dviguba šventė.
JAV

× **Kalėdų eglutė** rengiama Illinois lietuvių gydytojų pagelbinio moterų vieneto įvyks gruodžio 3 d., 2 v. p. p. Dariaus Girėno salėj. Programa ir vaišės. Visuomenė kviečiama dalyvauti. Dėl bilietų skambinti telf. OL 2-4276. (Pr.)

× **Marquette Parko Lietuvių Namų Savininkų organizacijos** įvykstančiam banketui: Lapkričio mėn. 5 dienai, dėl vaišių, bilietai visi išparduoti ir prie įėjimo durų jau nebebus galima gauti.
Mielį svečiai kviečiami nuo 6 v. v. atvykti į linksmąją programos dalį — šokiams dar turima bilietų. Kaina 1 dol. (pr.)

× **Nellie Bakshis** prašoma tuojau atsiliepti šiuo adresu: Albert Preibis, 2444 W. 71 st. St., Chicago, Ill. 60629, tel. 476-3500. (sk.)

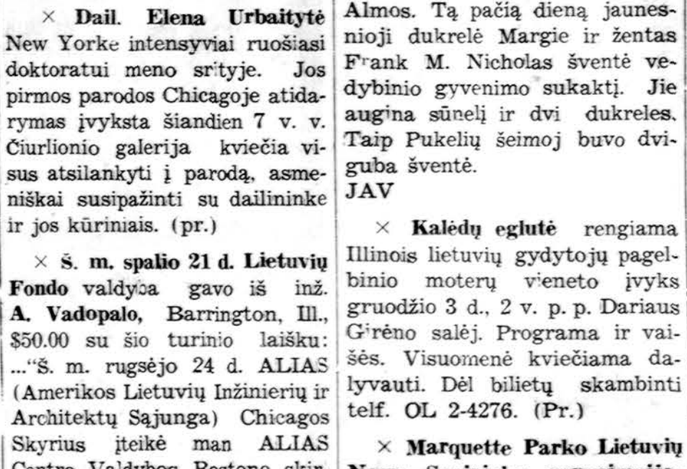

Dainuojanti Žvmantų šeima savo koncerto metu Chicagoje Jaunimo centre spalio 29 d.
Nuotr. A. Gulbinsko

Cicero Šv. Antano taupymo ir skolinimo b-vė padėjo surinkti net 10.000 Kalėdų dovanėlių Vietname kovojantiems amerikiečiams kariams. Paskutinis to vajaus komiteto posėdis įvyko Šv. Antano b-vės patalpose, kur vajaus sėkmingumu pasidžiaugdamas gražų žodį tarė b-vės vedėjas J. Gribauskas. Vajus pradėtas tos b-vės iniciatyva birželio mėnesį. Nuotraukoje Cicero Šv. Antano b-vės tarnautojai, pašventę daug laiko dovanų surūšiavimui. Kairėje ved. J. Gribauskas.

## CHICAGOJ IR APYLINKĖSE

### KUN. ALFONSO SUŠINSKO MINĖJIMAS

Prabėgo jau pora metų, kai mes jau nebeturime savo tarpe, atsidavusio jaunimo vado ir kun. Alfonso Sušinsko.

Ano meto, Panevėžio moksleivijai, kada, kun. A. Sušinskas, buvo jaunimo direktorius, liks jų širdyse amžinai. Nes jis buvo ir vadas, ir tėvas, ir šelpėjas. Paremdavo kiekvieną netekusį, dažnai atiduodamas paskutinį centą. Pakliuvę į sunkumus, visad rasdavo paguodą ir suraminimą.

Lapkričio 19 d., 3 val. p. p. Jaunimo centre, didžiojoj salėj, bus to kilnaširdžio ir didžiadvasio žmogaus minėjimas.

Programoje dr. V. Majausko, iš Detroito, paskaita.

Tolimesnę programos dalį užpildys, kun. Lipniūno A-kų kuopa, Dielininkaičio A-kų kuopa, Lemonto A-kai, studentai Ateitininkai ir dar keletas dalykėlių.

Visi ateitininkai su svečiais ir prijaučiantieji prašomi dalyvauti. **Komitetas**

× **Bill Rakauskas,** žinomas veikėjos Anna Zalandauskienės, buvusios Rakauskienės, sūnus, sekmadienį spalio 29 d. lėktuvu išvyko į Europą. Sustos Londone, Amsterdame, Berlyne, Paryžiuj, aplankys daug žymių vietų. Vokietijoje žada aplankyti savo gimines.

× **Dail. A. Valeškos studija,** kaip skelbia vakar dienos "Chicago American laikraštis", padarė penketą vitražų Temple Har Zion šventykloje, River Forest. Laikraštis pažymi, kad tai dail. Valeškos ir dail. Br. Jameikienės puikiausias šiame krašte darbas. Šventykla dedikuojama rytoj 2 v. p. p.

× **Chicagos lietuvių medžiotojų meškeriotojų klubas** kviečia visus į žvėrienos balių lapkr. 25 d., Marquette salėje, 6908 So. Western Ave. Bilietai $4.00. Tel. rezervacijoms BI 7-1131. (pr.)

× **Moterų sąjungos** 21-mos kuopos iš Town of Lake svarbus mėnesinis susirinkimas įvyks lapkričio 5 d. 1 val. p. p. Šv. Kryžiaus parapijos svetainėje. Visos narės malonėkite atsilankyti ir naujų narių atsivesti..

× **Šv. Kazimiero** seserų rėmėjų I sk. svarbus susirinkimas įvyks sekmadienį lapkričio 5 d. tuoj po Moterų sąjungos susirinkimo apie 2 val. p. p. Šv. Kryžiaus parapijos svet. Town of Lake. Visos rėmėjos maloniai kviečiamos gausiai atsilankyti ir naujų narių atsivesti.

× **Anna Kanapack** turėjo brangią viešnią vienuolę dukrelę Mariją Raphael, kuri buvo atvykusi iš Pittsburgh, Pa., seselių pranciškiečių vienuolyno, dalyvauti Šv. Jurgio par. deimantinio jubiliejaus iškilmėse. Seselė M. Raphael yra gimusi, augusi ir mokyklą baigusi Šv. Jurgio parap., taipgi ir jos mamytė Anna Kanapack.

### SŪNAUS PAGERBTUVĖS

Alfonsas ir jo žmona Čičeliai, 7125 So. Whipple St., puošniame Carlos Club restorane surengė puotą pagerbti savo vienturtį sūnelį Jonuką pirmosios Komunijos proga, kurią priėmė spalio 29 d., Panelės Švč. Gimimo bažnyčioje.

Čičeliai, turėdami plačią pažintį lietuvių tarpe, susilaukė gausiai viešnių ir svečių, kurie Jonuką apdovanojo reikšmingom dovanom ir palinkėjo būti geru kataliku ir neužmiršti savo tėvų lietuviškos kalbos. Pobūvyje buvo ir Jonuko tėvelio sesutė su savo vyru Leonu, pagarsėjusiu nekilnojamo turto pardavėju, kurio pasitarnavimu daug lietuvių pirko namus.

Pobuvyje teko sutikti ir Marquette Parko Namų savininkų draugijos pirm. K. Skeivį, kuris pasisakė, kad draugija rengia vakarą lapkričio 5 d. Sako tikisi susilaukti gausios publikos, nes bilietai sparčiai parduodami.
**J. Tarulis**

## Kun. V. Memėnas paskirtas klebonu

Kun. Vytautas Memėnas, ligi šiol buvęs vikaru Lockport, Ill., kaip skelbia Joliet vyskupijos laikraštis "Catholic News Register", paskirtas į amerikiečių

Kun. V. Memėnas

parapiją Our Lady of Lourdes klebonu, Gibson City, Ill. Jis taip pat turės ir misiją St. George, Melvin, Ill. Naujasis klebonas yra dar jaunas kunigas, gimęs Lietuvoje, gimnaziją baigęs Hanau stovykloje Vokietijoje, gi kunigystės mokslus išėjęs seminarijoje Romoje, Gregorian universitete gaudamas filosofijos magistro laipsnį. Kunigu įšventintas Romoje 1957 m. balandžio 27 d. Atvykęs į Ameriką kun. M. Memėnas vikaru buvo amerikiečių parapijose Westmont, Joliet, ir Lockport miesteliuose. Kun. Vytautas parapiečių žinomas, kaip Father Vito, naująją parapiją perima nuo lapkričio 12 d., nuo tos dienos jo adresas bus 534 N. Wood St., Gibson City, Ill. 60936. Rezidencinis Gibson miestas, turįs 4000 gyventojų, yra tik 25 mylios nuo Champaign — Urbana, kur yra Illinois universitetas ir kur studijuoja ir nemaža lietuvių. Jaunojo klebono motina ir sesuo muzikė Milda gyvena Cicero.
**L. G.**

# IŠ ARTI IR TOLI

## JAV VALSTYBĖSE

— **Vaclovas Senuta,** Brockton, Mass., sėkmingai baigė N. Yorko Washington School of Art meno mokyklą garbės pažymėjimu. Vaclovas Senuta iš profesijos yra inžinierius — statybininkas, bet jau nuo seno reiškiasi meno srityje kaip skulptorius ir medžio raižytojas ar dekoratorius.

— **Inž. Herbertas Šiugžda,** gyv. Waterbury, Conn., grįžta iš Vietnamo, kur ištarnavo metus. Jis yra gimęs Vokietijoj, dabar 26 m. Jam pagerbimą spalio 21 d. suruošė Lietuvių Moterų klubas. Apie tai rašė "Waterbury Sunday Republican" spalio 29 d. laidoj.

— **Californijos universitete (UCLA),** Los Angeles, Calif., yra dėstoma lietuvių kalba ir literatūra. Lektorium yra Juozas Tininis. Nors Los Angeles mieste yra gana daug lietuvių studentų, tačiau lietuvių kalbos lektorius nusiskundžia, kad jų tik maža dalis lanko lituanistikos paskaitas. Dėl sumažėjusio klausytojų skaičiaus lietuvių kalbos dėstymas gali būti visai nutrauktas. Tai būtų didelis smūgis mūsų tautinei savigarbai ir ambicijai. Šį reikalą svarsto LB Vakarų apygardos valdyba ir nutarė kreiptis į patriotines lietuvių jaunimo organizacijas: skautus ir ateitininkus. Tuo reikalu buvo parašyti raštai, prašant paraginti organizacijų narius lankyti šias paskaitas. Apygardos valdyba, reikalui esant, net žadėjo parūpinti ir mokslapinigius. Kažin ar šis kreipimasis neliko tik "balsu tyruose šaukiančiojo"? Suinteresuotiems informacijas tuo reikalu teikia lektorius J. Tininis, telef. 664-1276.

— **Inž. Stasys Mickus,** dirbąs Western Electric Co., Omahoj, Nebraskoj, buvo 30 d. komandiruotas į specialius kursus New Yorke pasitobulinti. Tenai būdamas žada aplankyti savo brolį Tadą Mickų su žmona gyvenančius Long Branch, N. J.

## PRANCŪZIJOJE

— **Lietuvos atstovas Prancūzijoje prof. dr. Jurgis Baltrušaitis** spalio 17 d. gavo iš Europinio sąjūdžio vykdomosios tarybos biuro pranešimą, kad Lietuvos Europinis sąjūdis yra pripažintas kaip organizacija, įeinanti į Europinį sąjūdį. (E)

## KUR GYVENA LIETUVIAI

— **Lietuvoj yra keletas** gerai pasireiškusių vitražo (spalvinio stiklo) dailininkų. Jų darbais papuoštas ir rusų paviljonas Montrealyje.

Jau kuris metas tie dailininkai skundžiasi, kad jiems labai stinga medžiagos — spalvinio stiklo. Tokio stiklo šiek tiek gamina tik Beriozovkos (Lydos rajono, prie Gudijos priskirtoje srityje) stiklo fabrikėlis, tam reikalui nepritaikytas. Ten spalvinio stiklo pagamina mažai ir tik keleto pagrindinių spalvų.

Dabar dailininkai susilaukė geros žinios: pertvarkomas stiklo fabrikas Vilniuje ir pritaikomas gaminti spalviniam stiklui. Žada pagaminti net apie 300 tonų tokio stiklo per metus( daugiau, negu dailininkams reikia), ir spalvų būsią net 30.

Vilniškiai vitražininkai šiuo metu yra linkę naudoti storą spalvinį stiklą. Jų vitražai sudaryti iš stambių stiklo luitų. Tad ir fabrikas numato gaminti luitinį stiklą, iki 250 milimetrų (beveik 10 colių) storio. (E)

## AUSTRALIJOJ

— **Juozas Slavėnas,** Sydnėjuje gyvenąs kultūrininkas sulaukė 60 m. Jis yra kilmės dzūkas, baigęs Lazdijų "Žiburio" gimnaziją ir V. D. Universitete teisių fakultetą.

Nuo pat moksleivio dienų jis aktyviai reiškėsi kaip literatas, visuomenininkas. Jau nepriklaumoje Lietuvoje jis artimai buvo susirišęs su spaudos darbu ir ne tik kad pats daug rašė, bet ir leido bei redagavo įvairius lokalinius ar stovyklinius laikraštėlius. Būdamas Vokietijoje drauge su tuo laiku panele M. Mykolaityte (dabartine p. Slavėniene) paruošė ir išleido eilę knygelių — vadovėlių lietuvių mokykloms tremtyje.

Į Australiją atvyko 1948 m. ir tuoj stojo į visuomeninį lietuvišką darbą. Nuo 1961 m. jis yra Tautos Fondo atstovybės narys, priklauso Sydnėjaus literatų būreliui ir Plunksnos Klubui.

## VOKIETIJOJ

— **Teis. Juozui Kairiui,** spalio 20 d. sukako 65 m. amžiaus. Gimęs 1902 m., kilęs iš Švenčionių, yra baigęs Vytauto D. Unto filossfijos sk. Buvo teisėju Kaune ir Vilniuje. Dar nuo jaunystės laikų dirbo ateitininkuose, pavasarininkuose, Darbo federacijoje ir skautuose. Lietuvoje rašė "Darbininkui", "Teisei" ir kt. Drauge su prof. A. Tamošaičiu paruošė seniausio pasauly Hamurabio kodekso vertimą — jį išleido Vytauto D. universitetas.

Atsidūręs tremtyje, visą laiką gyvena Muenchene. Ligi 1965 m. visą eilę metų buvo Vliko V. tarybos nariu, dirbo Vokietijos Kr. Bendruomenėje, buvo Liet. Teisininkų d-jos pirm. Per pastarąjį dešimtmetį aktyviai dirba Laisvųjų žurnalistų egzilų sąjungoje, jos valdyboje ir Europa Union. Dėjo daug pastangų įvairiuose Vak. Vokietijos miestuose suorganizuoti egzilų spaudos parodas. Retkarčiais rašo JAV bei Kanados lietuvių spaudai, yra "Draugo" bendradarbis.

## KANADOJ

— **Hamiltono** lietuvių kooperatyvas Talka gražiai veikia ir kaip jų biuletenyje nr. 8 matyti, balansas yra 1,274,618 dol.


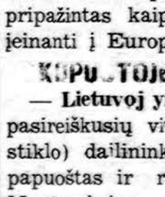

**NORMAN BURŠTEINAS, kailių krautuvė ir siuvykla.** Priima užsakymus naujiems ir pataiso ir persiuva dėvietus. Toj srity dirbo Kaune, o nuo 1950 m. Chicagoj. Jis aprengs jus lietuviams tinkamu skoniu ir jo patarnavimu būsit patenkinti. Priima kailius valymui ir apsaugai. **190 N. State St., kamb. 204, telef. — 263-5826** ir bute **677-8489.** Kalbame lietuviškai

HEALTHY FOOD RESTAURANT
LIETUVIŲ VALGYKLA
**3236 South Halsted Street**
**Tel.: DAnube 6-9837**

**Julija O. Bičiūnienė Chicago, Ill. 60608**