THE LIBRARY OF CONGRESS GRATIS
REFERENCE DEPARTMENT
SERIALS DIVISION
WASHINGTON, D.C. 20025 N

DRAUGAS

THE LITHUANIAN WORLD-WIDE DAILY

LAISVOJO PASAULIO LIETUVIŲ DIENRAŠTIS

4545 WEST 63rd STREET • CHICAGO, ILLINOIS 60629

TELEPHONE: LUdlow 5-9500

Vol. LI | Price 10 c. | PENKTADIENIS, FRIDAY, GRUODIS, DECEMBER 29, 1967 | Kaina 10 c. | Nr. 303

U Thant, J. Tautų gen. sekretorius

Kinijos "savanoriai" Kambodijon?

WASHINGTON, PHNOM PENH, Kambodija. — Kambodijoje paskelbta, kad jei P. Vietnamo kariai, komunistus persekiodami, veršis į Kambodiją, šios vyriausybė prašysianti paramos iš Kinijos "savanorių".

Washingtone Kambodijos politika kelia vis didesnį rūpestį. Manoma, kad JAV vyriausybė kreipsis į įvairius kraštus, ir Maskvos neišskyrus, daryti žygių, kad Kambodijos teritorija nebūtų naudojama kaip prieglobstis Š. Vietnamo ar Vietkongo kariniams daliniams. Kambodijos prezidentas tai buvo paneigęs.

Priešo nuostoliai Vietname

Sekmadienį vėl ginklo paliaubos Vietname

SAIGONAS. — Smarkesnės kautynės, pokalėdėmis dienomis, vyko pakraščių srityse. Per tris dienas komunistai neteko 288 žuvusiais. JAV parasiutininkai užvakar su helikopteriais nusileido džiunglių srityse, 250 m. į šiaurę nuo Saigono — įvyko kovos su 300 Vietkongo vyrų. Jas rėmė artilerija ir 31 lėktuvas. Po 9 valandų kautynių priešas neteko 31 vyro, amerikiečiai 12 žuvusiais ir 34 sužeistaisiais.

Keliose vietose pastebėti priešo telkiniai ir ten laukiama gyvesnių kovų.

Sekmadienį, Naujųjų Metų išvakarėse, vėl laukiama ginklų tylos, tačiau ir šį kartą netikima, kad ji nebūtų sutrukdyta.

Savaitės žuvusieji 166 ir 1,523

Praėjusią savaitę, žuvusiųjų Vietname skaičius, dėl buvusių ginklo paliaubų, buvo kiek mažesnis kaip anksčiau. JAV nuostoliai: 166 žuvę ir 1,361 sužeistas, P. Vietnamo karių — 234 žuvę ir 629 sužeisti, priešo nuostoliai — 1,523 žuvę.

JAV dalinių skaičius Vietname praėjusią savaitę padidintas 6,000 ir pasiekė 478,000.

Kad surinktų upelius į vieną vagą

Įspūdžiai J. Tautų 22-ją sesiją baigiant

O. LABANAUSKAITĖ, mūsų korespondentė J. Tautose

Jungt. Tautos. — Išposėdžiavusi lygiai tris mėnesius (rugsėjo 19 — gruodžio 19) pertraukta JT generalinės asamblėjos 22-ji sesija, nes negalėjo būti uždaryta, kadangi liko nesvarstyti darbotvarkėje buvę trys klausimai: atominių ginklų plitimo sulaikymo sutartis (ji nesuspėta Ženevoje parengti), Pietvakarių Afrikos klausimas ir padėtis Vid. Rytuose (tas klausimas pajudėjo S. Taryboje, todėl laikinai nejudintas gen. asamblėjoje). Taigi kas norsgiliau ar paviršutiniškiau rezoliucijų forma pasakyta 96 klausimais.

Prie tų klausimų apžvalgos teks vėliau sugrįžti (kai bus aptvarkyta paskutinę parą krūvomis versta medžiaga), čia pasitenkinkim tik bendraisiais įspūdžiais.

Svarstyti dviejų grupių klausimai

Svarstyti klausimai sudėtini į dvi dideles grupes. Pirmon dėtini labai komplikuoti pasaulio taikos ir saugumo klausimai, antrojon — ūkinės ir socialinės problemos, kurių kolektyvinio sprendimo reikalauja labai jau susiglaudinęs pasaulis, ypač toji dalis, kuri neseniai gavo nepriklausomų valstybių formas.

Iš pirmosios grupės labiausiai buvo aptariama Vietnamas, Vidurio Rytai ir Kipras.

Vietnamo karo klausimas negalėjo net S. Tarybos darbotvarkėn patekti, nes to nenori S. Sąjunga ir Prancūzija, abu nariai su veto teise. Sesiją nutraukus, JAV ambasadorius Goldbergas prisipažino esąs labai nusivylęs, kad jam nepasisekė tos opozicijos nugalėti. Kaltės jis ieško savo asmeniškame nesugebėjime, tačiau tokia kalba yra tik diplomatinis mandagumas. Iš tikrųjų gi jis norėjo pasakyti, jog JAV labai skaudu, kad kiti 12 S. Tarybos narių nepanorėjo laužti rusų ir prancūzų pasipriešinimo. Žinoma, prancūzų ir rusų veto būtų sunaikinęs kiekvieną rezoliuciją, bet tą veto būtų lydėjęs ir garsas, kad jie susilaukęs aiškaus grasinimo, galimas dalykas, jam bus keliama byla.

Kuo aiškinti norą į užsienį siųsti rankraščius?

Pirmoje eilėje naujuoju "šmugelio su Vakarais" atveju susidomėjo amerikiniai sovietinių klausimų žinovai. Kaip teigia "N. York Times", jie kelią mintį, kad Stalinui mirus "pranykęs teroras", kad, esą, naktiesmetu žmonės negrobiami bei negabenami į baudžiamąsias stovyklas. Todėl žmonės drąsesni ir jie pasiryžta į Vakarus persiųsti įvairius, sovietinį gyvenimą tikroje šviesoje nušviečiančius rankraščius.

Nepatenkinti jaunųjų tarpe?

Tie sovietinio gyvenimo žinovai kelia kitą mintį: visi tie intelektualai — maištininkai, tai, daugiausia, jaunosios kartos žmonės, dar buvę jauni Stalino laikmečiu ir nepatyrę anometo teroro. Tai dažnu atveju sūnūs bei dukterys rusiškųjų revoliucionierių, kaip Litvinov, savo metu plėšusio bankus ar Jesenino, nusižudžiusio 1925 m.

Vienus suima, kitų gi nebaudžia

Dabar Amerikoje svarstomas klausimas, kad, matyt, jaunųjų maištininkų išėjimas į viešumą, jų raštų pagarsinimas Vakaruose apsaugoja nuo policijos persekiojimų ar kalėjimo.

Ar iš tikrųjų? Tai vargiai patvirtina buvę pavyzdžiai. Tiesa, kai kurie autoriai, kaip Solženicinas ir Voznesienskis yra kritikavę sovietų biurokratiją ar cenzūrą. Jie nebuvo suimti, nors Voznesienskiui daryti trukdymai keliauti į Vakarų kraštus.

Valerij Tarsis raštai buvo patekę į Vakarus, jis buvo nukreiptas į beprotnamį, pagaliau jam leista visai išvykti į Vakarus.

Andriejus Siniavskij ir Jurij M. Daniel, savo raštus spausdinę Vakaruose, slapyvardžiais prisidengę, buvo skaudžiai nubausti. Panašiai ir su Ginsburgu, dar bylos laukiančiu ir besiejasi su taikos apsaugos priemonių organizavimu. Tai nuolatiniai JT žinioje esą pusiau kariniai daliniai, kaip dabar esą Kipre, Izraelio pasieniuose ir buvę Konge. Šį kartą tas klausimas labai ilgai svarstytas, daug antraeilių klausimų išspręsta, bet pagrindinis mazgas neperkirstas, nes ir čia kliūtis yra Maskva bei Paryžius.

Pozityvus faktas yra pritarimas sutarčiai dėl L. Amerikos paskelbimo beatomine zona. Darbą atliko pačios L. Amerikos valstybės, bet pirmiau gavo JT pritarimą, o dabar visi rūpinasi, kad atominiais ginklais apsikrovusios valstybės pasižadėtų tą sutartį gerbti.

Klausimai, kurių nesprendė T. Sąjunga, bet narplioja J. Tautos

Socialiniais ir ekonominiais klausimais padaryta daug nutarimų. Ir tie nutarimai nėra tik plika raidė — juos lydi pinigas, maistas, gamybos įrankiai, techninė ir juridinė pagalba. Tai darbas, apie kurį dar negalvojo Tautų Sąjunga, bet ji labai stipriai pradėjo vystyti Jungt. Tautos.

Sesijoje šį kartą nebuvo žaibavimų (išskyrus visad nemandagų sovietų kalbėtojų toną), bet sesijos pirmininkas liudija, kad atstovai buvę darbštūs, rūpestingi, nevengę privačių pasitarimų, kurie šioje sesijoje daug gero padarę.

Šį kartą buvo žymus ir vienas nenaudingas bruožas — darbotvarkėn buvo patekę keli gana blogai parengti klausimai, kurių svarstymo galą teko nukelti į kitą sesiją. Išimtį čia visada sudaro teisiniai dokumentai, kuriuos rengia seniai jau veikiąs žymių juristų komitetas, kasmet posėdžiaująs Ženevoje.

Frakas užleidžia vietą pilkajam švarkui

Perdaug ir labai jau nežymių klausimų patenka į sesijų darbotvarkes, bet čia jau kalta laiko dvasia. Ta liga užkrėtė naujieji afrikiečiai, kurie viską nori tvarkyti per JT tribūną. Juk kiekviena gadynė turi ir savo spalvomis da žytas politines figūras. Ši gadynė nėra nė Briandų, nė Stresemanų, nė Masarykų, nė Benešų, nė Poličių, nė jiems panašių gadynė. Frakas užleido vietą pilkam švarkui. Bet ir jie atliks savo uždavinį, nes J. Tautos reikalingos tam, kad surinktų į vieną saugią vagą daugybę po kalnus ir lygumas išsiblaškiusių upelių.

J. Tautų gen. sekretorius U Thant kalbasi priėmime su latve žurnaliste Inta Paegle. Ji 8 metus dirbo J. Tautose. Šiuo metu telkia daug straipsnių BATUN (Baltų kreipimasis į J. Tautas) biuleteniuose

G. Jarring, švedų diplomatas J. Tautų atstovas Art. Rytų klausimams narplioti.

JAV bėgliai: sovietai mums įgriso...

MASKVA. — Keturi Amerikos jūrininkai, spalio m. Japonijoje pasišalinę iš JAV laivo, vėliau atsiradę Sovietų Sąjungoje, neseniai pareiškė, kad "mes esame įgrisę rusams ir sovietai mums taip pat jau įgriso". Jie nuobodžiai Maskvoje praleidę Kalėdas.

Švedijos "taikos komitetas" paskelbė kad visi keturi bėglai šiandien turį atvykti į Švediją. Jie prašysią Švedijos jiems suteikti azilio teisę. Pranešama, kad, greičiausia, švedų vyriausybė tą teisę suteiksianti. Panašiai jau įvyko šių metų pradžioje, kai vienam JAV jaunuoliui V. Vokietijoje atsisakius būti pasiųstam į Vietnamą, jis nuvykęs į Švediją joje greitai gavo azilio teisę.

Marihuana karių tarpe

WASHINGTONAS. — Rašytojo Steinbeck sūnus, 21 m. amžiaus, ištarnavęs Vietname radijo bei televizijos tarnyboje, neseniai žurnale "The Washingtonian" paskelbė, esą, 75% jaunų karių Vietname rūką marihuanos cigaretes. Šią žinią paneigė Pentagono sluoksniai, pažymėdami, kad tų narkotikų naudojimas nesąs plačiai paplitęs. JAV karinė vadovybė Vietname taip pat teigia, kad marihuanos rūkymas nesudarąs didesnės grėsmės.

Kongreso nariams narkotikų naudojimo karių tarpe klausimą kėlus, gynybos vadovas Mc Namara įsakė įvykdyti tyrinėjimus išaiškinti, kokių priemonių tektų griebtis, siekiant sustabdyti narkotikų naudojimą. Tyrinėjimų duomenys dar nepaskelbti.

OSLO. — Prezidentui Johnsonui pakvietus, kitų metų balandžio m. JAV-se lankysis Norvegijos karalius Olav V.

SUGLAUSTAI

Jugoslavija prieš Maskvos dominavimą

BELGRADAS. — Artėjant komunistinių partijų pasauly konferencijai Budapešte, ateinančių metų vasario m. pabaigoje, kreipiamas žvilgsnis į Jugoslaviją bei jos laikyseną. Vakar prez. Tito ilgamečio pavaduotojo Kardelj pareikšta nuomonė spaudoje sukėlė dėmesį. Pažymėta, kad Jugoslavija pabrėžianti nepriklausomumo principą ir kad ji esanti prieš bet kokias kitos valstybės dominavimo pastangas.

Sovietų laivai ir Maskvos protestas

MASKVA. — Vakar "Krasnaja Zviezda" laikraštis nusiskundė, kad JAV lėktuvai Vidužemio jūros srityje "erzinąsovietinius laivus, ties jais numesdami į bombas panašius sprogmenis. Esą, laivo kapitonas turėjęs teisę atidengti ugnį.

Tai ne pirma sovietų nepasitenkinimo apraiška Vidužemio jūroje plaukiančiais 6-jo laivyno vienetais. Tačiau tai pirmas Maskvos kaltinimas sovietams pradėjus didinti savo laivų skaičių prieš arabų-Izraelio karą. Galimas dalykas, ta protestą sukėlė gruodžio 15 d. buvęs JA Valstybių kaltinimas, esą, sovietiniai laivai trukdą 6-jo laivyno vienetams.

Nesutarimai Atėnuose

ATĖNAI. — Iš Graikijos pranešama apie režimo tarpe pasireiškiantį skilimą: vieni reikalauja griežtesnių priemonių, pv. ir cenzūros aštrėjimo, kiti su min. pirmininku Papadopoulos priešakyje, atstovauja daug au nuosaikią kryptį. Dėl to ir kalėdinė amnestija buvo žymiai mažesnio masto, negu buvo pažadėta.

Nesutariama dėl karaliaus grįžimo?

Nesutarimai turi ryšio ir dėl sprendimo karaliaus atžvilgiu. Min. taryba esanti nenusistačiusi, ar karalius galėtų iš Romos į Atėnus grįžti jau ateinančiomis dienomis ar tik po kelių mėnesių. Kiekvienu atveju, nau jametinis priėmimas Atėnuose numatytas be karaliaus.

Į Vietnamą atvyko 500 australų karių dalinys. Numatoma, kad bendras australų karių skaičius pasieks 8,280.

Spaudoje

Dar apie rumunų kelią

Paryžiaus dienraštis **"Le Monde"** apie "Rumunijos kelią" kalbėdamas pastebi, kad Bukarešto komunistų suvažiavime priimtos svarbios administracinio bei ūkinio pobūdžio reformos. Svarbesnės politinės reformos, kitaip tariant, partijos vadovo ir krašto prezidento pareigų sujungimas. Dienraštis mano, kad tai Ceausescu paleng vinsią lengviau priešintis užsienio (suprask, sovietų) spaudimui. "Kai kurie kraštai nesilaiko tarptautinių pasižadėjimų" — toks iššūkis jo jau buvo Maskvai mestas.

Tačiau rumunas nė žodžiu neužsiminė apie 1968 m. Budapešte vasario m. numatytą komunistų suvažiavimą bei apie rumunų-sovietų draugiškumo sutarties pratęsimą, kuris taip pat numatytas vasario m. Jau kalbama apie kai kuriuos sunkumus iš rumunų pusės. Tačiau vėl žinoma, kad rumunų vadai bent ligšiol dėjo pastangas išvengti didesnio lūžio ir ypač santykiuose su savo hegemoniją primesti norinčia Maskva.

Streiko grėsmė New Yorke

NEW YORK. — Didžiausiam Amerikos miestui — New Yorkui gresia milžiniškas susisiekimo streikas. Jis galėtų atnešti bilijoninius nuostolius. Tūkstančiai autobusų ir požeminio traukinių tarnautojų nubalsavo pradėti streiką N. Metų dieną 5 val. ryto, jei iki to laiko nepavyktų susitarti dėl unijos statomų reikalavimų. Prieš dvejus metus unijos paskelbtas susisiekimo streikas buvo užtrukęs 12 dienų.

Aviacija puola Vietnamą

Oro veiksmai, dėl pablogėjusio oro, buvo riboti, vis dėlto vykdyti didesnio masto Š. Vietnamo taikinių puolimai. Hanojaus žiniomis, buvo numušti du JAV lėktuvai.

Kanados min. pirm. L. Pearson, vykdamas atostogų į Floridą, vakar Wasdingtone buvo susitikęs su valst. sekr. D. Rusk.

LONDONAS. — Šiuo metu Londone ir pietryčių Anglijoje siaučia azijatinis gripas. Visose ligoninėse paskelbta aliarmo būklė.

KALENDORIUS

Gruodžio 29 d.: šv. Tomas Kant., šv. Agapė, Survilas, Gajutė.

Gruodžio 30 d.: šv. Mansvetas, šv. Anyza, Augas, Audronė.

ORAS

Oro biuras pranešа: Chicagoje ir jos apylinkėse šiandien debesuota, šalta, temp. kiek daugiau 20 l. F.; ryt — be pakitimų.

Saulė teka 7:17, leidžias 4:27.

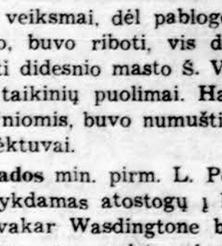

JAV viceprezidentas H. H. Humphrey šiandien išvyksta lankyti devynių Afrikos kraštų.

Aiškina sovietinių intelektualų maišto nuotaikas

Amerikiniai sovietinio gyvenimo žinovai mano, kad Sovietijoje dingęs teroras — Maištininkai prieš režimą esą daugiau jaunesnio amžiaus žmonės — Klaidinga nuomonė, esą, pagarsėjimas Vakaruose apsaugoja nuo kalėjimo — Vėl naujas "šmugelio į Vakarus" pavyzdys.

WASHINGTON. — Sovietų diplomato Litvinovo anūko Povilo į Vakarus persiųsti duomenys apie rašytojo Bukovskio bylą bei paties Litvinovo susikirtimą su sovietų siaptąja policija, Vakaruose kelia dėmesį. Jaunasis Litvinovas buvo sustovyklose — rankraštį. "Literaturnaja Gazeta" skiltyse šioji, 62 m. amž. rašytoja apkaltino "Kultura" leidėjus "moralės žlugimu, įsikišimu į kūrybos vyksmą" ir pan.

Sovietuose vengiama knygų apie Sibiro stovyklas

Paaiškėjo, kad jos romanas apie kančias stovyklose, nors ir Stalino laikus liečiąs, Sovietijoje nepasirodė — sovietams tai esąs per jautri tema. Dėl to Vakaruose, Amerikoje pasirodė dar dviejų moterų rašytojų. Ginsburgienės ir Čukovskajos du romanai apie Stalino valymus bei stovyklas.

"Kultura" leidėjai Paryžiuje dažnai skelbią R. Europos pogrindžio kūrybą, pareiškė, kad Serebriakovos romaną jie gavę iš žurnalo draugų Maskvoje ir be autorės žinios. Dar pridurė, kad Chruščiovo laikmečiu knyga leista skelbti ir jos ištraukos 1964 m. buvo pasirodžiusios "Literaturnaja Rossija" skiltyse.

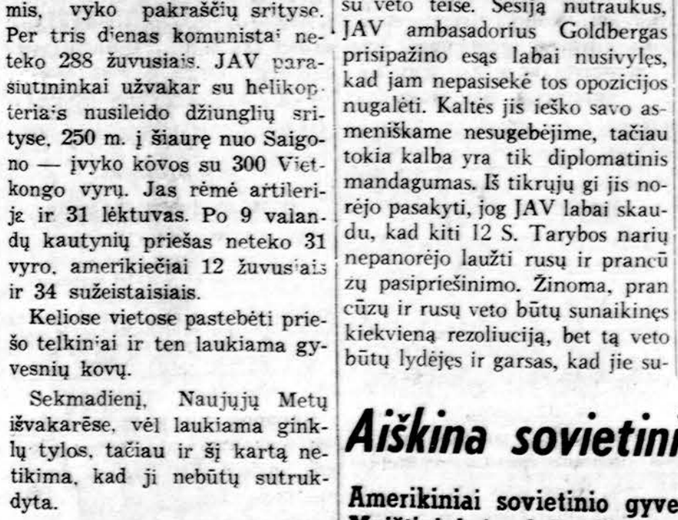

Kongo sukilėliai — klausimas, kuris dar ilgai kvaršins J. Tautų atstovų galvas

Sporto Apžvalga

Redaguoja J. Šoliūnas,
6641 S. Albany, Chicago, Ill. 60629

Mūsų mieluosius bendradarbius, skaitytojus, sporto darbuotojus ir sportininkus Naujųjų Metų proga sveikiname ir linkime darbingų metų.

"SP. APŽV." REDAKTORIUS

ŠALFASS-os CENTRINIŲ ORGANŲ RINKIMŲ PROCEDŪRA

Kadangi ŠALFASS-os garbės teismas anksčiau nebuvo painformuotas apie kai kuriuos įvykusius rinkiminių nuostatų pakeitimus, įsigaliojusius nuo 1964 m. lapkričio 20 d., todėl garbės teismo Pranešime No. 2 skelbta rinkiminė procedūra negalioja ir prašome visus klubus laikytis žemiau nurodytų rinkiminių taisyklių, kurios yra pažodžiui cituojamos iš ŠALFASS-os rinkimų nuostatų (paragrafų numeriai atatinka rinkimų nuostatų numerius):

"14. Techniškam rinkimų įvykdymui, kiekvienas ŠALFASS-je registruotas sporto klubas ar kitas vienetas, laike garbės teismo nustatyto balsavimo laikotarpio, šaukia visuotinį narių susirinkimą.

15. Balsavimo teisę turi kiekvienas klubo narys, nenusižengęs sportinės drausmės nuostatams, atlikęs metinę ŠALFASS-gos narių registraciją ir nejaunesnis kaip 16 pilnų metų amžiaus rinkiminių kalendorinių metų gruodžio 31 d.

16. Visuotinio klubo susirinkimo metu rinkimai vykdomi slaptu balsavimu; dviems balsavimais:

a) Pirmu balsavimu išrenkamas kurios nors apylinkės (vietovės) sąrašas.

b) Antru balsavimu, iš išrinkto jo kandidatų sąrašo pagal balsų daugumą išrenkami trys (3) ŠALFASS-os prezidiumo nariai.

17. Kiekvieno klubo balsų kontingentas priklauso nuo ŠALFASS-je registruotų klubo narių skaičiaus, būtent, po vieną (1) balsą už kiekvienus 10 ŠALFASS-je registruotus narius, nežiūrint narių amžiaus. Nepilni 10 narių, laikomi pilnais.

Klubo narių kontingentas pasilieka tas pats, neatsižvelgiant į balsavime dalyvavusių narių skaičių.

18. Nežiūrint kokia proporcija narių balsai pasidalina, visas klubo balsų kontingentas tenka pasirinktajam kandidatų sąrašui (vietovei) ir kiekvienam išrinktajam ŠALFASS-os prezidiumo nariui.

19. Visuotinio klubo susirinkimo prezidiumas bei mandatų komisija užpildo garbės teismo prisiųstą specialią balsavimo formą ir ją prieš nustatytą terminą pasiunčia Garbės Teismui."

Prie šio pranešimo pridedame specialią balsavimo formą. Ją užpildžius pasiųsti šiuo adresu: ŠALFASS-os Garbės Teismas, C-o Vaclovas Kleiza, 10316 Kenneth Ave., Oaklawn, Ill. 60453, ne vėliau 1968 m. sausio 9 d. (pašto anstspaudos data).

Iškilus neaiškumams bei visais kitais, su rinkimais susijusiais klausimais, prašome kreiptis į ŠALFASS-os Garbės Teismo pirmininką Vaclovą Kleizą aukščiau nurodytu adresu, telefonas area Code 312, 425-1255.

Dar kartą pastebime, jog balsavimo formos turi būti išsiųstos ne vėliau 1968 m. sausio 9 d. ŠALFASS-os garbės teismui.

Vaclovas Kleiza
ŠALFASS-os garbės teismo pirm.

CHICAGOS LIETUVIŲ KREPŠINIO TURNYRAS

Finalai sekmadienį, gruodžio 31 d. 1 val. jaunių, o 2:30 val. — vyrų. Žaidžiama Marquette Parko salėje, 6700 S. Kedzie.

— Pirmas skridimas lėktuvu buvo 1903 m. gruodžio 17 d., kai pakilo brolių Wright konstruotas lėktuvas Kitty Hawk, N. Car. Ore išsilaikė tik 59 sekundes nuskrido 852 pėdas.

— Amerikoj praėjusiais metais nuskendo 4,500 asmenų.

Žiemą kasdamas sniegą perdaug nesistenk, nes neįpratusiam sunkiai dirbti, kasimas gali būti pavojingas ir gali ištikti širdies smūgis.

APDRAUDŲ AGENTŪRA
Namų, automobilių, gyvybės, sveikatos, biznio.
Patogios išsimokėjimo sąlygos.
J. BACEVIČIUS
6455 S. Kedzie Ave., PR 8-2233

MOVING
J. NAUJOKAITIS
Ilgų metų patyrimas
Apdraustas perkraustymas
WA 5-9209 Chicago, Illinois

RINOS IR NUTEKAMIEJI VAMZDŽIAI
Ekspertiškai uždedam naujus ir taisome senus. Pilnai apsidraudę. Darbas garantuotas.
A. ABALL ROOFING CO.
LA 1-6047 arba RO 2-8778

MOVING
Apdraustas perkraustymas
įvairių atstumų
A. VILIMAS
823 WEST 34th PLACE
Telef. — FRontier 6-1882

Paieškojimas

Prašau atsiliepti asmenį, kuris rašė apie Agavą vaistažolę nuo artrito, Draugo sveikatos straipsny, š. m. spalio 24 d. Rašykit šiuo adresu: **Juozas Išganaitis, 214 Stagg Walk, Brooklyn, New York 11206.**

SOPHIE BARCUS RADIO ŠEIMOS PROGRAMOS
Kasdien nuo pirmadienio iki penktadienio 10 iki 11 val. ryto. Šeštadieniais ir sekmadieniais nuo 8:30 iki 9:30 val. ryto. Vakarais pirmadieniais 7 val. vakaro.
7150 South Maplewood Avenue
Chicago, Illinois 60629
VISOS PROGRAMOS IŠ WOPA
1490 kil. AM ir 1027 mg FM
Telef. HEmlock 4-2413

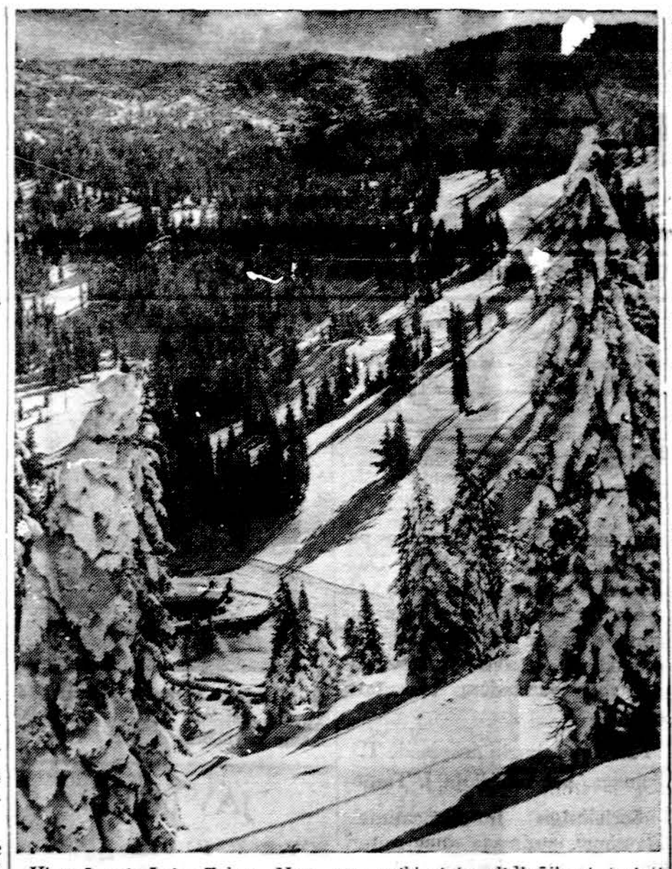

Vietovė prie Lake Tahoe. Nev., yra puiki vieta slidinėjimui, turinti tam tikslui 1,200 akrų, ketvertą liftų ir sniegui gaminti mašinas.

ŠACHMATŲ ŽINIOS

— **Lietuvos čempionas pirmauja Charkove.** Jaunas kaunietis A. Butnorius, neseniai įkopęs į meisterių klasę ir prieš mėnesį laimėjęs Lietuvos pirmenybes, Vilniuj, puikiai varosi dabar visasąjunginėse, Charkove. Po 5 ratų jis pirmavo vienas, turėdamas 4,5 tš., įveikęs iš eilės 4 varžovus ir su penktuoju baigęs lygiomis. Žinomi didmeisteriai Tal, Taimanov, Polugajevski, Vasiukov ir kt. buvo pustaškiu atsilikę. Į šias pirmenybes iš Lietuvos kvalifikavosi keturi dalyviai: Lietuvos šachmatų veteranas Vladas Mikėnas turi surinkęs 2 tš., klaipėdietis Barstaitis ir kaunietis Rumiancevas po 1,5 tš. ir po 1 nebaigtą.

—**Bostono tarpklubinėse,** Lietuvių I, turėdama tik 1 laimėjimą iš ketverių rungtynių, atsidūrė lentelės užbaigoj. Žymiai geriau varosi Lietuvių II-B lygoj, kurioj 12 komandų. Pirmauja: Boylston 3-0 10-5, Cambridge 3-1 13-7, Lithuanian 2,5-1,5 13,5-6,5.

Sausio 5 d. į So. Bostono L.P. D-ją atvyksta M.I.T. rungtis su Lietuvių I, o Lietuvių II vyksta į Cambridge Y.

— **Maijorkos saloje,** tarptautinį turnyrą veda Danijos didmeisteris B. Larsen, nepaisant, kad jis 14-tam rate pralaimėjo buv. pasaulio čempionui Botvininkui. Po 15 ratų: Larsen turėjo 12 tš., Botvinik ir Smyslov po 11,5 tš., toliau Gligorič, Portisch, Ivkov ir kt. Beliko 2 ratai.

— P. Lukošiūnas, Adelaides Vyties šachmatininkų vadovas, sveikina Š.A. lietuvių šachmatininkus Kalėdų ir N. Metų proga.

Jis praneša, kad Vytis laimėjo š. metais tarpklubines A kl. pirmenybes, A rezervo ir B klasės, Adelaidėje.

Šį savaitgalį, Adelaidėje, įvyks komandinės Australijos lietuvių p-bės. Dalyvaus Melbourno, Sydnejaus, Geelango ir Adelaidės lietuvių komandos.

— **USCF National Rating,** paskelbtas gruodžio Chess Life žurnale, lietuvius įvardina šiaip: Meisterių klasėje: Povilas Tautvaišas, Ill. 2269 ir Viktoras Palčiauskas, Ill. 2207.

Ekspertai: Kazys Škėma 21107, Palucius, Ill. 2089, Ignas Žalys, Que. 2049, Dr. Alg. Nasvytis 2041, K. Jankauskas, Ill. 2040.

Kitų klasių: Adomaitis 1669, Dr. Bullockas 1868, Ermidis 1758, Fabijonas 1688, Gotautas 1436, Girnius 1605, Jonaitis 1452, Juška 1576, Kachulis 1157, Karpuška 1688, Križniauskas 986, Karpus 1067, Liauksminas 1361, Litvinas 1402.

Miliauskas 1800, Milukas 1826, Narkevičius 1898, Paulėkas 1528, Skrabulis 1267, Staknys 1966, Stašys 1692, Šalkauskas 1881, L. Šveikauskas 1786, Ramas 1822, Veverka 1522, Vincaitis 1960, Vedeikis 1263, Zujus 1830, Žukaitis 1621.

— **Amerikietis Hans Berliner** baigia laimėti Pasaulio korespondencinių šachmatų pirmenybes, skelbia ICCF organas Fernschach 11/67.

H. Berliner 11½ (3 nebaigtos), čekas Hybl 10½ (1), kitas čekas Husak 10 (2). Priartėti prie Berlinerio dar galėtų teoretiškai Sovietų didmeisteris Zagarovski, kuris turi 7½ tš ir 4 nebaigtas, ir Australijos latvis, didmeisteris Endzelins 6½ (5).

Kazys Merkis

— Moterie, mylėk savo vyrą, kaip save pačią; laukiančioji kūdikio ir motina — mylėki savo vyrą, labiau negu save pačią, našle — mylėki palaidotąjį kaip išvykusį savąjį.

Pitagoras

Kas tik turi gerą skonį,
viską perka pas Lieponį!
LIETUVIŲ PREKYBOS NAMAI
FURNITURE CENTER, INC.
MARQUETTE PK., 6211 S. Western, PR 8-5875
Vedėjas — J. LIEPONIS
Pirmadieniais ir ketvirtadieniais nuo 9 iki 9:30 val. Kitom dienom nuo 9 val. iki 6 val. vakaro.
Sekmadieniais atdara nuo 12 iki 5 val. popiet

PLANINGAS TAUPYMAS
MOKA GERUS DIVIDENDUS.
PRADĖK TAUPYTI ŠIANDIEN!
5 1/4 % Mokamas už vienų metų taupymo lakštus nuo išdavimo datos ($10,000.00 ar daugiau, įdedant po $1,000.00)
4 3/4 % Metinis dividendas mokamas už indėlius taupymo knygutėse.
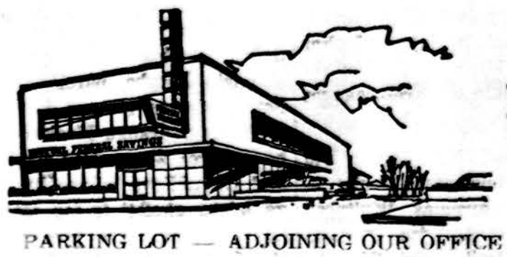
PARKING LOT — ADJOINING OUR OFFICE BUILDING
DĖL INFORMACIJŲ KREIPKITĖS
MUTUAL Federal SAVINGS
AND LOAN ASSOCIATION OF CHICAGO
2272 WEST CERMAK ROAD • CHICAGO ILL. 60608
OFFICE HOURS: Monday, Tuesday, Friday 9 to 4; Thursday 9 to 8; Saturday 9 to 1; Wednesday closed
JOHN J. KAZANAUSKAS, President
INSURED

DRAUGAS
THE LITHUANIAN WORLD-WIDE DAILY
4545 WEST 63rd ST., CHICAGO, ILL. 60629. Tel. LUdlow 5-9500
Second class Postage paid at Chicago, Illinois. Published daily except Sundays, days after Christmas and Easter, by the Lithuanian Catholic Press Society
Subscription rates: $16.00 per yr. in Chicago, Cicero & foreign $14.00 per year outside of Chicago and in Canada

Prenumerata:	Metams	½ metų	3 mėn	1 mėn.
Chicagoj, Ciceroj ir užsienyje	$16.00	$8.50	$4.50	$1.75
JAV ir Kanadoj	$14.00	$7.50	$4.00	$1.50

• Redakcija straipsnius taiso savo nuožiūra. Nesunaudotų straipsnių nesaugo, juos grąžina tik iš anksto susitarus. Redakcija už skelbimų turinį neatsako. Skelbimų kainos prisiunčiamos gavus prašymus.
• Redakcijos dirba kasdien 8:30 — 4:30, šeštadieniais 8:30 — 12:00.
• Administracija dirba kasdien 8:30 — 5:00, šeštadieniais — 8:30 — 12:00.

Ofisas — HE 4-5758.
DR. M. BUDRYS
ALERGIJA
2751 West 51st Street
Valandos: antradieniais, penktadieniais 2-9 v., šeštadieniais 10-1 p.p.
Ligoniai priimami pagal susitarimą.

Ofis. 735-4477. Rez. PR 8-6960
DR. E. DECKYS
GYDYTOJA IR CHIRURGĖ
SPECIALYBĖ — NERVŲ IR EMOCINĖS LIGOS
CRAWFORD MEDICAL BLDG.
6449 So. Pulaski Road
Valandos pagal susitarimą

Rez. GI 8-0873
DR. W. M. EISIN-EISINAS
Akušerija ir moterų ligos
6132 So. Kedzie Ave., WA 5-2670
Valandos pagal susitarimą. Jei neatsiliepia, skambinti MI 3-0001

Ofiso HE 4-1414. Rez. RE 7-6867
DR. B. GAIŽIŪNAS
GYDYTOJAS IR CHIRURGAS
Specialybė akušerija ir moterų ligos
2454 West 71st Street
(71-os ir Campbell Ave. kampas)
Val. kasdien 1—3 ir 6—8 val. vak.
Šeštad. 12—3 val. popiet
Trečiadieniais uždaryta

Ofiso tel. PR 8-2220
Namų — rez. PRospect 8-9081
DR. JANINA JAKŠEVIČIUS
JOKŠA
GYDYTOJA IR CHIRURGĖ
VAIKŲ LIGOS
2656 West 63rd Street
Pirmad., antrad. ketvirt. ir penkt. nuo 12 iki 3 v. ir nuo 5 iki 8 v. v.
Šeštad. nuo 1 iki 4 val.

Ofs. PR 6-6022 Rez. PR 8-6960
DR. E. JATULIS
GYDYTOJAS IR CHIRURGAS
Bendra praktika
2815 W. 71st Street
Ofiso val. kasdien nuo 6 iki 9 v. v.; šešt. nuo 9 iki 12 val.; arba susitarus.

Ofs. PO 7-6000 Rez. GA 3-7278
DR. A. JENKINS
GYDYTOJAS IR CHIRURGAS
3344 West 63rd Street
Val.: kasdien nuo 1—4 p. p. ir 6—8 val. Trečiad. ir šeštad. uždaryta

Ofiso ir buto tel. OLympic 2-1381
DR. F. V. KAUNAS
GYDYTOJAS IR CHIRURGAS
1407 So. 49th Court, Cicero
Val. kasdien 10-12 ir 4-7. Trečiad. ir šeštad. tik susitarus.

Tel. — REliance 5-1811
DR. WALTER J. KIRSTUK
GYDYTOJAS IR CHIRURGAS
(Lietuvis gydytojas)
3925 West 59th Street
Val.: pirmad., antrad., ketvirtad. ir penktad. nuo 12-4 val. p. p., 6-8 val. vak. Šeštad. 12-3 val., o trečiad. uždaryta.

Tel. ofiso ir buto OLy. pic 2-4159
DR. P. KISIELIUS
GYDYTOJAS IR CHIRURGAS
4938 W. 15th Street, Cicero
Kasdien 1—3 val. ir 6—8 val. vak., išskyrus trečiadienius.
Šeštadieniais 12 iki 4 popiet.

DR. IRENA KURAS
GYDYTOJA IR CHIRURGĖ
KŪDIKIŲ IR VAIKŲ LIGŲ SPECIALISTĖ
MEDICAL BUILDING
7156 South Western Avenue
Pirmad., antrad., ketvirt. ir penkt. nuo 11 val. iki 1 val. p. p. ir nuo 6 — 8 val. vakare. Trečiad. nuo 11 val. ryto iki 1 val. p. p., šeštad. 11 val. ryto iki 3 val. p. p.
Ofiso tel. RE 7-1168
Rez. tel. 239-2915

DR. MARIJA LINAS
AKUŠERIJA IR MOTERŲ LIGOS
2817 West 71st Street
Telefonas HEmlock 6-3545
(Ofiso ir rezidencijos)
Valandos pagal susitarimą

Ofiso tel. PR 8-7773; Rez. PR 6-4733
DR. A. MACIONAS
CHIRURGAS
2858 West 63rd Street
Valandos: pirmad., ketv., 5 — 8 val., antrad. ir penkt. 1 — 4 val.
Priimėja tik susitarus

Ofiso HE 4-1818 Rez. PR 6-9801
DR. J. MEŠKAUSKAS
GYDYTOJAS IR CHIRURGAS
SPECIALYBĖ VIDAUS LIGOS
2454 West 71st Street
(71-os ir Campbell Ave. kampas)
Val. kasdien 9—11 ryto ir 4—8 v. v.
Šeštad. 9 v. r. — 2 v. p. p.
Išvykęs iki sausio 5 d.

ASSOCIATE OPTOMETRISTS
Lietuviškai kalba
DR. FRANK PLECKAS, OPT.
3424 W. 63rd St., GR 6-7044
Tikrina akis. Pritaiko akinius ir "contact lenses"
Val.: 9:30—12:30 ir 1:30—3:30
Kitom valandom susitarus.
Uždaryta antrad. ir trečiad.

DR. A. PUSTELNIKAS
GYDYTOJAS IR CHIRURGAS
SPEC. VIDAUS LIGOS
Tel. ofiso PR 6-7800: Namu 925-7091
5159 South Damen Avenue
Valandos: 1—9 val. p. p.
Išskyrus trečiadienį

Tel. 423-2660
DR. E. RINGUS
RENTGENOLOGAS
9760 S. Kedzie Ave.
Val., pirmad., antrad., ketvirtad. ir penktad. 8 v. r. iki 9 v. v. Treč. ir šešt. 8 v. r. iki 3 v. popiet.

DR. ZIGMAS RUDAITIS
SPEC. ORTHOPEDIJOS LIGOS
2745 West 69th Street
Prieš Šv. Kryžiaus ligoninę
VAL.: pirmad., antrd., ketv., penkt. nuo 9 iki 11 v. ryto ir nuo 6-8 v. v.
Šeštad. nuo 2-4. Trečiadieniais ir kitu laiku susitarus telefonu:
Telef. REpublic 7-2290

DR. LEONAS SEIBUTIS
INKSTŲ POSLĖS IR PROSTATOS CHIRURGIJA
Ofisas 2454 West 71st St.
Val. antrad. nuo 2—5 popiet
ketvirtad. nuo 6—8 vak.
Ofiso telef. 776-2880
Rez. telef. PR 9-6730

DR. ALDONA ŠIMKUS
AKIŲ LIGOS IR CHIRURGIJA
PRITAIKO AKINIUS
15542 S. Cicero, Oak Forest, Ill.
Kabineto tel. 687-3020
Namų tel. 839-1071
Vizitai pagal susitarimą

DR. J. J. ŠIMONAITIS
GYDYTOJAS IR CHIRURGAS
Adresas: 4255 W. 63rd Street
Ofiso tel. REliance 5-4410
Rez. tel. GRovehill 6-0617
Valandos: pirm. ir ketv. nuo 12 iki 2 v. p. p. ir nuo 7 iki 8 v. v.; antr. ir penkt. nuo 12 iki 2 v. p. p. ir vakarais pagal susitarimą.

DR. P. STRIMAITIS
GYDYTOJAS IR CHIRURGAS
Bendra praktika ir chirurgija
Ofisas 2750 W. 71st Street
Telefonas 925-8296
Valandos: 2-8 v. v., penktad. 10-12 v. r., 2-8 val. vak. Šešt. 1-4 v. vak. Sekmad. ir trečiad. — uždaryta
Rez. tel. WA 5-3099.

DR. VYT. TAURAS
GYDYTOJAS IR CHIRURGAS
BENDRA PRAKTIKA IR MOTERŲ LIGOS
Ofisas ir rez. 2652 W. 59th St.
Tel. PRospect 8-1223
Ofiso val.: Pirm., antr., treč. ir penkt. nuo 2 iki 4 val. ir nuo 6 iki 8 v. v. Šeštad. 2—4 v. popiet ir kitu laiku — pagal susitarimą.

Of. tel. HE 4-2123. Namu GI 8-6196
DR. V. TUMASONIS
CHIRURGAS
2454 West 71st Street
Priminėja ligonius tik susitarus
Val.: 2—4 p. p. ir 6—8 v. vak.
Treč. ir šeštad. uždaryta

Telefonas — GRovehill 6-2232.
DR. A. VALIS-LABOKAS
GYDYTOJAS IR CHIRURGAS
SPECIALYBĖ AKUŠERIJA IR MOTERŲ LIGOS
2524 West 69th Street
Valandos 1 iki 4 ir 6 iki 8 v. vak.
Šeštadieniais 1 iki 4 val.
Trečiadienį uždaryta

Tel. PRospect 6-9400
DR. ONA VAŠKEVIČIUS
(VAŠKAS)
GYDYTOJA IR CHIRURGĖ
6648 S. Albany Ave
Val., pirm., antrad., ketv. 9—3 v. vak.: penkt. ir šeštad. 2—4 popiet.
Kitu laiku pagal susitarimą

Tel. ofiso PR 6-6446, rez. HE 4-5150
DR. F. C. WINSKUNAS
GYDYTOJAS IR CHIRURGAS
3107 West 71st Street
Val.: 2 iki 4 v. p. p. ir 7 iki 8 v. v.
Treč. ir šeštad. pagal susitarimą.

Ofiso tel. 767-2141. Namu 636-4580
DR. PETRAS ZLIOBA
GYDYTOJAS IR CHIRURGAS
6449 So. Pulaski Road
Val. pirmad., antrad., penktad. 1—4 ir 6—8 v. v. ketvirt. 5—8 v. vak.
Šeštadieniais 10—2 val.

Besibaigiančiais metais

PAŽVELKIME IR Į SAVO DARBUS

Dirbantiems bet kokį intensyvesnį, kasdieninį darbą, laikas labai greit bėga. Rodos, taip dar neseniai, lyg vakar, sveikinome vieni kitus su naujais 1967 metais, bet matome, kad jie jau baigiasi ir po poros dienų sveikinsimės bei linkėsime laimingų 1968 metų. Kiekvienų metų pabaiga, nors ir labai greit atėjusi, kiekvieną mūsų turi paskatinti pažvelgti į praėjusius metus, kad padarytume apyskaitą ne tik ką nudirbome savo naudai, savo medžiaginės ir dvasinės buities pagerinimui, bet ir bendrai mūsų visuomenės ir tautos gerovei.

Gyvename tokiais laikais, kurie iš mūsų reikalauja ne tik savimi rūpintis, bet rūpintis visa savo aplinka, valstybės. Bažnyčios ir tautos reikalais. Lietuvis dar ir daugiau pareigų turi atlikti. Todėl jam ypač yra svarbu peržiūrėti kiek vienos besibaigiančių metų dienos darbus ir rasti juose dalykų, susijusių su mūsų religine, tautine bei visuomenine veikla. Jei surasime bent kelias dešimtis dienų, kuriose būsime atlikę ką nors gero bendrai lietuvių tautos, šio krašto ir savo Bažnyčios labui, galime jaustis esą laimingi ir bent dalinai savo pareigas atlikę.

*

Nesiteisinkime, kad 1967 m. nedavė mums progų bet ką didesnio bei geresnio atlikti. Kur yra lietuvių parapijos, jose galėjome veikti plačiu mastu pasauliečių apaštalavimo idėjai praplatinti, padėti klebonams nelengvame parapijų išlaikymo darbe, palaikyti parapijas lietuviškomis. Negalime skųstis, kad nebuvo lietuvių kultūrinių, socialinių, ekonominių, ar grynai religinių organizacijų, prie kurių galime priklausyti, jose rodyti savo iniciatyvą, darbuotis, neužmirštant, kad lietuvių organizacijų, kokio pobūdžio jos bebūtų, vaidmuo yra labai svarbus. Negalėjome nepastebėti, kad šiemet plačiu mastu veikė mūsų centrinės bei tarpparapinės organizacijos — Amerikos Lietuvių R. K. federacija, Lietuvių R. K. susivienijimas, Lietuvos vyčiai, A.L.R.K. Moterų sąjunga, kurios nuo senų laikų veikia ir į mūsų asmeninį ir bendrą visuomeninį gyvenimą neša didelę naudą. Jei praeityje neturėjome galimybės jų vaidmenį tinkamai vertinti, reiktų patiems prie jų veiksmingai prisidėti, kad dar labiau jų reikšmę ir dirbamus darbus pakeltume.

*

Amerikos Lietuvių Taryba šių metų bėgyje atliko visą eilę gerų ir naudingų žygių Lietuvos išlaisvinimo darbų baruose. Buvo daromi pasiruošimai tinkamai minėti 1968 sukaktuvinius metus. Rūpintasi, kad JAV paštas išleistų sukaktuvinį lietuvišką pašto ženklą. Lankytasi pas aukštus valdžios pareigūnus, jiems primenant Lietuvos laisvinimo bylą ir prašant paramos. Vienas tokių reikšmingų žygių buvo audiencija pas vicepreziden tą Hubert Humphrey.

Daug veikė Vyriausias Lietuvos Išlaisvinimo komitetas. Jis atliko naudingų žygių tiek šiame krašte, tiek užsienyje, nes jam tenka rūpintis Lietuvos išlaisvinimu globaliniu mastu. Vilkas gerokai yra pagyvinęs savo informacinį sektorių.

JAV Lietuvių bendruomenė 1967 metų pavasarį pravedė rinkimus savo tarybon. Rinkimuose dalyvavo daugiau balsuotojų, negu bet kada pirmiau. Naujoji taryba, turėjusi jau du susirinkimus, persitvarkė, išrinko naują vadovybę, užsimojo ir toliau veikti kultūrinėj, švietimo ir socialinėj srity. Per šiuos metus jos buvo daug nudirbta lituanistinių mokyklų paramai. Praplėsta jų veikla, išleista daugiau reikalingų vadovėlių bei kitokių leidinių, sustiprintas Kultūros fondas, suorganizuotas gausus Lietuvių Kultūros kongresas, davęs progą sukurti ir puikiai pastatyti naują lietuvišką operą (komp. Lapinsko) "Marą".

Neatsiliko ir bendrasis Amerikos Lietuvių Šalpos fondas. Šalpos bei labdaros darbo baruose jis išvarė plačią vagą. Lietuvių fondas savo kruopščios vadovybės dėka arčiau prisivarė prie pusės milijono, duodant vilčių, kad tikslas sutelkti visą miliojną dolerių į šį fondą bus pasiektas.

Viso to priede pastebėtina, kad spalio mėnesį įvykęs visų mūsų veiksnių vadovybių suvažiavimas Washingtone susitarė ir suplanavo kiek galima iškilmingiau minėti penkiasdešimtmečio sukaktį nuo atstatymo laisvos ir nepriklausomos Lietuvos valstybės. Netenka abejoti, kad šios konferencijos nutarimai bus vykdomi ir kad prie to veiksmingai dėsis kiekvienas lietuvis, trokštas Lietuvai laisvo ir nepriklausomo gyvenimo.

*

Trumpo straipsnio rėmai neleidžia kiek plačiau stabtelti prie minimųjų organizacijų veiklos ir laimėjimų 1967 metais, kaip lygiai nėra galimumų suminėti daugelio kitų organizacijų bei draugijų darbai, kurie taip pat nebuvo menki ir paramos bei prie jų prisidėjimo verti.

Minėtinas yra šiais metais vyskupo Vincento Brizgio pradėtas sąjūdis įrengti Šv. Petro bazilikoj, Romoje, Lietuvos kankinių koplyčią. Šiam reikalui sudarytas komitetas ir telkiamos jos įrengimui reikalingos lėšos.

Liūdna, kad besibaigiančiais metais mirtis praretino tiek mūsų senesniųjų, tiek jaunesniųjų veikėjų eiles, iš kurių yra pažymėtini: Ernestas Galvanauskas, vysk. Pranas Brazys, MIC, kun. dr. Kazimieras Rėklaitis, MIC, kun. Jonas Kasakaitis, Vytautas Stašinskas, dail. Paulius Puzinas, Otto Tolišius, V. Mykolaitis Putinas, prel. Pr. Virmauskis, Izabelė Matikevičiūtė, kun. Emilijus Paukštis, Jonas Juozaitis. Nelengva bus užpildyti čia išvardintųjų ir kitų mirusiųjų vietas. Tačiau reikia užpildyti, įtraukiant į lietuviškąją veiklą vis daugiau jaunimo ir patiems labiau išsitemti naujųjų metų darbams. Sėkmės ir Dievo palaimos 1968 metų veiklai.

Kur krypsta žmogaus darbas

Augant mechanizacijai sumažėja darbo rankų reikalingumas

P. GAUČYS

—o—

Mūsų laikų techniškoji civilizacija neramina ekonomistus, filosofus, moralistus ir rašytojus, nes jie ją laiko absurdišku mechanizmu ir daugeliu atžvilgių nežmoniška. Mums įdomu, kokiu mastu darbo pakitimai, nenutrūkstančios pažangos sukrėsti, pateisina tokį kaltinimą.

Mes, dabar gyvenantieji šiame krašte, atsimename darbo ir technikos padėtį, buvusią 1950-55 m. Tada vyravo viltis, kad atsiras daugiau naujų darbų prie mašinų, kurios greit susiurbs darbininkus, išstumtus iš kitų sričių. Tos viltys šiandieną laikomos nepagrįstom ar supliuško.

Mašinos vietoj darbininkų

Nūdien pagaminti kokį gerybių kiekį reikia vis mažiau ir mažiau darbininkų. Tarp 1955-60 m. JAV dirbančiųjų skaičius gamybos ir priežiūros srityse nukrito nuo 84% iki 75%. Imant visą JAV ūkį, 1950-60 m. laikotarpyje paprastų darbininkų skaičius sumažėjo 4%. Blogiausia tai, kad JAV, kur technologinė revoliucija pažangiausia, atleistųjų darbininkų nesusiurbė atsiradę nauji darbai: ta pažanga pasinaudojusios šritys, kaip pvz. elektroninė pramonė. Atsirado naujo pobūdžio nedarbas. Chemijos, automobilių, plieno, skerdyklų pramonėje darbininkų skaičius sumažėjo, tuo tarpu gamyba padidėjo. 1949 m. žemės ūkyje dirbąs darbininkas savo darbu "maitino" 15 žmonių, o 1961 m. jau 24. JAV gyventojų surašymo įstaigoje 1950 m. dirbo 4.100 tarnautojų, o 1960 — tik 50.

Dar žiauresni sumažinimai vyksta prekyboje. Didžiosiose krautuvėse įvestas sau pačiam pasitarnavimas vis plečiamas. Juo automatizavimas daro didesnę pažangą, juo mažiau bereikia patarnautojų. Specialistai pranašauja, kad apie 1985 m. mašinos praktiškai apims visus žmogaus atliekamus darbus, jeigu tik amerikiečiai to panorės.

Darbas — pragyvenimo šaltinis

Nenuostabu, kad jau ir dabar daug kas tvirtina, jog darbas paliovė būti visų žmonių pragyvenimo šaltinis ir jų psichinės pusiausvyros bei laimės pagrindinė sąlyga. Vis didėjančiam skaičiui vyrų ir moterų darbas tradicine prasme dingsta iš horizonto: darbas, pagrindinai surištas su mokykloje ar dirbtuvėje išmoktu amatu, kasykloje, krautuvėje ar raštinėje; darbas, surištas su medžiagų pažinimu, su rankų sparčiau, su įvairiom kvalifikacijom. Mašinos visus darbus atlieka daug tobuliau. Būdinga, kad kartu su tuo mažėja ir darbininko reikšmė.

Šis mažėjimas turi milžinišką reikšmę, nors daug kas šiandieną nenori to pripažinti. Tvirtinimas, turėjęs nuostabią mistinę galią, kad išnaudojama darbininkų klasė, visiškai skiringa nuo kitų, kartu atleidimo ožys, likimo lėmimu turinti pasaulinę misiją, kasdieną vis labiau netenka savo techninio, ūkinio ir socialinio pagrindo. Tai vis ryškiau atsispindi ir JAV unijų krizėje.

Šitame JAV paveiksle naują bruožą sudaro tai, kad yra dalis gyventojų, kuriems valstybės įsikišimas, nepaisant visų priemonių, nesugeba rasti darbo. Ją sudaro 7% bedarbių, tačiau iš tikrųjų ji siekia 10% visų dirbančiųjų. Dabartiniu metu JAV ūkis, pataikaudamas unijoms, įvairia is būdais sukčiauja šia bukle, daugindamas dalinio laiko darbus, palaikydamas technikos išstumtas vietas (kaip pvz. garvežių pečkurius ir t. t.) toleruodamas vis didėjantį antrųjų darbų skaičių.

Darbo valandų trumpėjimas

Galvojama, kaip tuos žmones vėl įjungti į darbą. Savaime iškyla darbo valandų trumpinimo reikalas. Manoma, kad planingai tvarkomoje gamyboje ir jos paskirstyme žmogui priklausanti darbe dalis turės būti palaipsniui sumažinta iki kelių valandų per dieną. Tuo metu kas kartą vis tobulesnės mašinos galės atlikti darbą su nepaprastai aukštu preciziškumu. Kai gamyba bus visiškai automatizuota, žmogui tereikės būti tik mašinų prižiūrėtoju.

Ir taip nepaprastos technologinės pažangos dėka nūdien darbas išgyvena didelį persikeitimą. Tradicinis į jį požiūris vis labiau ir labiau keičiasi: kai kurie darbai jau panaikinti, kiti baigia išnykti ar jau yra griežto pakitimo kelyje.

Tik prisiminkime, kaip savaitinis darbo valandų skaičius tolydžio mažėja: nuo 70 v. 1860 m. ligi 37 v. šimtmečiu vėliau. Šis judėjimas, kuris toli gražu dar nepasibaigęs, paliečia ne vien pramonę, bet taip pat ir prekybą, visą raštinių darbą ir netgi žemės ūkį, kuris mechanizavimo pasekoje vis labiau patampa "maisto gamybos pramone".

Tačiau ne vien tik sutrumpėjo darbo valandos, bet taip pat ir pati jo esmė yra perkeista. Tradiciniai darbininkų amatai, kur vyravo daugiau ar mažiau kvalifikuotas rankų darbas, už kelių dešimtmečių pramonėje taps tik prisiminimu. Darbininkas yra ir bus vis labiau ir labiau operatorius, priimas ar siunčias garso ar šviesos ženklus, kurie paleis į darbą įrankius ir automatizuotas mašinas. Tą patį galima pasakyti ir apie raštinių ir prekybos sritį, nes ir čia automatizavimas stengiasi perkeisti senus darbo atlikimo uždavinius.

Kas bus su žmogum

Sociologai, studijuoją visuomenę, kuri mūsų akyse formuojasi, sus rūpinę klausia, kas ryt atsitiks su žmogum pasaulyje, iš kurio dingsta tradicinės darbo formos. Žinia, jie priskiria nuopelnus naujajai technologijai už vis didesnį panaikinimą darbų, kurie nuo seniausių laikų žemindavo žmogų. Jie labai vertina galimą išvadavimą, kurį jie atneša masėms. Tačiau jie skaitosi ir su tuo rytdienos pasaulio revoliuciniu faktu ir ryžtasi priimti jo iššūkį: daugumai vyrų ir moterų, atliekančių įvairias pareigas, tradicine prasme darbas pasmerktas dingti.

Tad kuo pavirs gyvenimas tų masių, kurioms gyvenimo uždavinys, asmeninio išsisakymo galimybės jau nebebus darbe, bet už darbo ribų? Ar laisvalaikis galės atstoti darbą, kaip svorio centras, kaip psichinės pusiausvyros ir gyvenimu pasitenkinimo centras?

Gyvenimo praktikoje mes matome, kad sutrumpėjus darbo savaitei, žmonės laisvalaikį sunaudoja įvairiais būdais: besidarbuodami prie namų, daržų, atlikdami papildomus darbus, atsidėdami visuomeninei veiklai. JAV tolydžio vis didėja skaičius žmonių, kurie, ar tai skatinami noro daugiau užsidirbti ar nemokėdami geriau sunaudoti atliekamo laiko, dirba antrus darbus. Kartu su tuo antrųjų darbų augimu, pastebima kita srovė, kurią naujoji technikos era skatina: vis didėjąs pasilinksminimo ir persikėlimo draugijų gausėjimas. Pranašauja jama, kad ateityje gyvenimas be darbo vaidinsiąs milžinišką vaidmenį. Industrinė civilizacija sukelia ir kitą pavojingą polinkį: išsikėlimą iš didžiųjų centrų į priemiesčius. Pramatoma, kad vis labiau trumpėjant darbo savaitei, vis mažiau bebus daugiavaikių šeimų, norinčių gyventi miestuose. Išsikėlimo judėjimas sudaro savotišką sukilimą prieš naują techninę aplinką, nesugebėjusią patenkinti poreikių žmogaus esančio darbe, nei jam baigus darbą. Šių dienų civilizacijoje, o taip pat ir rytdienos, sociologų manymu, žmogaus, baigusio darbą, tapsiančios labai rimtomis, jeigu nebūsią atsižvelgta į jo siekius, jeigu visuomenė negalvos apie tas problemas ir joms išspręsti nesuras tinkamų sprendimų, — laikas, likęs nuo darbo, paliktas visokioms grėsmėms ir viliojimams, gali jį pražudyti ar supūdyti.

Ar laisvalaikis yra laimė

Tad savaime kyla klausimas, ar ateities civilizacijoje žmogus gali rasti savęs įvykdymą, o laisvalaikyje savo laimę? Į šį klausimą sunku atsakyti, tačiau žmonės, kurių darbas buvo lažas, begalinis kartojimas, rutina, pusiau automatinių mašinų operavimas, arba moteris, kuri per ištisas savaites ir mėnesius vynioja ant ritės ar lituoja televizorių vielas, nedaug ką praras, jeigu gyvenimo svorio centras pereis iš darbo į laisvalaikį. Daugeliui žmonių šis perėjimas jau yra įvykęs. Tiem, kurie turi kokį pomėgį, o jų gali būti begalė, tai gali sudaryti natūralų asmenybės pertvarkymą.

Tačiau privilegijuotieji, kurių asmenybė išeis laimėtoja iš hobby ar kokio vyraujančio talento, tesudarys tik salelę jūroje. Likusiai daugumai žmogiškas vertumas pareis nuo sugebėjimo apvaldyti masių kultūrą, kuri Amerikoje turi polinkį įsiskverbti dieną ir naktį į technikos pažanga išvaduotą laiką. Rytdienos vyrai ir moterys, tvirtina sociologai, vis labiau ir labiau bus veikiami ir vis ilgesnių ir ilgesnių laikotarpių, didelio antplūdžio magazinų, televizijos, filmų, radijo ir įvairiausių piešinių, kurie juos užtvindys geru ir blogu ir kuriems bus labai sunku atsispirti.

Laisvalaikio civilizacijos atėjimas vers visuomenę imtis tinkamų apsisaugojimo priemonių akivaizdoje plačių galimumų, bet taip pat ir milžiniškos rizikos, kurią žmonių laimei sudaro masių aplinka, nes visos jų gyvenimo akimirkos jos bus persunktos.

Britanija savo laikrodį nuo vasario 18 d. pavarys valandą pirmyn ir suvienodins savo laiką su centrinės Europos laiku. Nuotraukoje matyti anglas, betikrinąs savo laikrodį su Greenwich karališkosios observatorijos laikrodžiu, prikabintu prie muziejaus sienos.

AMERIKOS KATALIKAI SUAUKOJO MILIJONUS

JAV-ių katalikų šalpos organizacija "Catholic Relief Services" šių metų eigoje, įvairiuose pasaulio kraštuose išdalino maisto, rūbų ir vaistų paramos už 157 mil. dolerių. Amerikos vyriausybė šiems tikslams iš savo turimų maisto produktų pertekliaus paskyrė apie šimtą milijonų dolerių, gi likusius 57 milijonus dolerių suaukojo Amerikos katalikai. Daugiausiai paramos buvo paskirta Pietų Vietnamo gyventojams būtent už 16 mil. dolerių. 13 milijonų dol. paskirta Brazilijai padėti, 12 ir pusę milijono dol. Indijai ir kiek mažiau kitiems pasaulio kraštams pagelbėti.

AIDAS TARP DANGORAIŽIŲ

O. NENDRĖ

Romanas

27

— Atsiranda naujų, geresnių, tai žmonės iš senesnių persikelia į naujesnes.

— Ar ta kolonija, kur jūs gyvenate yra jauna?

— Ji vidutinė: yra už ją senesnių, yra ir naujesnių. Kai aš atvažiavau, tai buvo naujausia Bridgeporto. Tada didžiavosi, kas joje gyveno, o dabar jau daugelis bėga pas mus arba į naujesnę Marquette Parko.

— Jau namų numeriai visai sumažėjo, tur būt, esame visai netoli Madisono. — Pertraukia Jono aiškinimą Aldona.

— Teisingai, sekantis sustojimas ir yra Madisonas. Turime išlipti.

Autobusas sustoja. Autobuse spūstis sumažėjusi, Jonas ir Aldona išlipa.

— Turi važiuoti į rytus, kur eisime? — klausia Jonas.

— Atvažiavau iš pietų, tai į dešinę bus rytai. Mūsų autobusas ateis iš vakarų, turim eiti skersai mūsų gatvę, kuria atvažiavome, — garsiai galvoja Aldona.

— Labai gerai! Gauni "petiorką" už orientaciją! — pagiria Jonas.

— Jau matau autobusas ateina! — linksmai sako Aldona.

Ji užmiršo, kur važiuoja, užmiršo nerimą, jai smagu, kad ji pirmą kartą tokiam didmiestyje ir orientuojasi.

Jiedu įlipa į atėjusį autobusą. Šio autobuso keleiviai visai kitoki: daugelis raudonomis nosimis, paprusiais veidais, netvarkingai apsirengę. Moterys sutaršytais plaukais, suteptomis suknelėmis. Visos vietos autobuse užimtos, juodu eina į galą. Ten sėdi pora nesipraususių vyrų, rūko, nors autobuse keli užrašai draudžia rūkyti.

— Čia visai kitokia publika! — pašnibždomis sako Jonui Aldona.

— Šioje gatvėje yra daug valkatų. Nemaža jų dalis yra su aukštuoju mokslu: yra daktarų, advokatų, yra ir paprastų žmonių. Žmonės šneka, kad vienas operos dainininkas drauge su jais slankioja.

— Kas juos atveda į šį nelaimingųjų būrį? — klausia Aldona.

— Alkoholis, narkotikai. Priežastys būna įvairios. Juk niekas negimsta alkoholiku, nei narkotikų vartotoju, eidamas per gyvenimą pasidaro! — rimtai aiškina Jonas. — Labai dažnai po kokių sukrėtimų, pradeda žmogus guostis stikleliu, o tas ir atveda jį čia!

— Ar lietuvių yra? — liūdnai klausia Aldona.

— Pažįstamų nežinau, kad būtų čia atsidūrę. Bet reikia manyti, pasitaiko.

— Kur jie važiuoja? — teiraujasi Aldona.

— Šioje gatvėje yra daug labdaringų organizacijų, kurios veltui duoda jiems valgyti ir kampą pernakvoti, ten jie ir važiuoja. Dienos metu, kai kurie fabrikai juos samdo keliom valandom kokiam darbui, tai jie ir būriuojasi laukdami. Gavę pinigų, tuojau skuba į salūnus, kurių daugybė šiame rajone. Vasaros metu jie prisilaiko parkuose, gal iš jų šie daugelis po nakties grįžta. Dešimt centų iš padoraus amerikono lengva gauti. Labai dažnai ir mane prašo autobusui užsimokėti.

— Vargšai, nelaimingi žmonės! O juk buvo laikas, kada kiti su viltimi į juos žiūrėjo. Turėjo ir gabumų, jei pasidarė daktarai, advokatai, — su užuojauta kalba Aldona.

— Jie patys kalti! — konstatuoja ramiai Jonas. — Mes čia turime išlipti! Jau atvažiavome.

Išlipę sustoja. Dairosi. Jonas pažiūrėjęs į laikrodį sako:

— Septynios su puse! Neblogai važiavome. Tavo fabrikas yra anas septynių aukštų didžiulis pastatas. Aną dieną mes važiavome kitu keliu, jo gerai nematėme. Palydėsiu tave iki durų. Kad žinočiau, kad jau atvykęs Mr. Krohl, užeičiau, bet gal vistiek užeisiu, Bronei bus ramiau! — kalba Jonas.

Juodu artinasi prie septynaukščio pastato. Aldona jaučia, lyg kas stumtų atgal.

— Nejaugi, reiks čia kentėti? — mąsto ji.

13

Dar iš tolo mato, kad į fabriką žmonės eina iš gatvės pro didžiąsias duris, o ne pro tas, pro kurias jie ėjo, atvažiavę automobiliu.

— Jei visi eina, eisime ir mudu. Aš visada atvažiavęs automobiliu įeinu pro anas, — kalba Jonas.

Atidarę duris, įeina į nedidelį prieangį, iš kurio laiptai veda prie suveriamų durų. Jos plačiai atidarytos, rodos, kviečia atėjusius lipti laiptais ir eiti į vidų. Įėję jie randa sėdinčias kelias moteris. Jonas mandagiai visoms palinki labo ryto, Aldona linkteli galva. Duoba pasuka į dvi greta stovinčias tuščias kedes.

— Čia kaip tik dvi tuščios kedės — mudviejų laukia. Jei yra tarp šių moterų vyresnioji, tai tuoj ateis, nes jai, be abejo, pranešta, kad šį rytą ateis nauja darbininkė, — kalba Jonas.

(Bus daugiau)

Spaudoj ir gyvenime

KUNIGAMS, KURIE PRIEŠ JAV POLITIKĄ VIETNAME

Laikraštis "Aurora Becon News" Nr. 340 lapkr. 30 d. įsidėjo brig. gen. James D. Hittle straipsnį, kuriame jis, pasipiktinęs, kad vienas dvasininkas prezidentui, atėjusiam į pamaldas, darė priekaištų dėl JAV politikos Vietname, prabyla apskritai į kunigus, kurie priešinasi prieš amerikiečių pastangas sutramdyti raudonųjų agresiją Vietname, pažymėdamas, kad tuo jie drąsina komunistus, kurie yra religijos priešai.

Autorius pasakoja tokį atsitikimą: kai jis buvo nuvykęs į štabą pirmojo korpuso, vadovaujamo generolo leitenanto Lewis Walt, sužinojo apie likimą vietnamiečio katalikų kunigo tėvo Mato, kuris darbavosi kaimyniniame kaimelyje Phong Dien. Jis guodė tikinčiuosius, daug nuosėdžiusius nuo komunistų, jiems padėjo. Net raudonųjų grasinimai neprivertė jo atsižadėti Dievo, vieton Jo išpažįstant Ho Chi Minh.

Komunistai to negalėjo pakęsti. Naktį, prieš generolui Hittle atvykstant į I korpuso štabą, Vietnamo komunistai užpuolė Phong Dien kaimelį, nugalėjo gynėjus ir, nusiskubinę prie bažnyčios, patranka išgriovė jos duris. Viduj buvo kun. Matas. Komunistai jį sugavo ir nušovė. Ir taip mirė jis bažnyčioje.

Savo straipsnį gen. Hittle baigia mintimi, kad dvasininkai, kurie priešinasi Amerikos linijai prieš komunistų agresiją, turi daugiau pamedituoti apie tėvą Matą ir protestuoti prieš nužudymą tėvo Mato ir tūkstančių vietnamiečių, kurie mirė dėl savo tikėjimo ir Dievo.

J. Žilb.

VLIKO SEIMO SESIJA

Ką tik vyko New Yorke (Maspethe) metinis Vliko seimas, apžvelgęs 1967 dirbtus darbus, patvirtnęs apyskaitas, sudaręs 1968 m. biudžetą ir padaręs nutarimų 1968 m. veiklai organizuoti.

Mums dažnai per galvą prabėga toks klausimas — kiek dar gyvas kitų valstybių vyriausybėse Maskvos Lietuvai padarytos skriaudos prisiminimas? Šitam klausimui ryškinti buvo skirtas visas Vliko p-ko dr. J. K. Valiūno seimui darytas pranešimas.

Mat, 1967 dr. J. K. Valiūnas Lietuvos laisvės reikalu yra aplankęs visą eilę L. Amerikos ir Europos kraštų, kurie mūsų laisvės bylą bevedant yra ar galėtų būti svarbūs. Jis pasidaręs optimistišką išvadą: Lietuvos byla daug kur domimasi aktyviau ar pasyviau, tačiau ji niekur nesanti užmiršta. Ypač ji dar gerai prisimenama tuose kraštuose, kurie savo geografine padėtimi ar turimu tarptautinių santykių svoriu Lietuvos laisvės reikalą galėtų teigiamai paremti tinkamai progai atsiradus. Šitie pirmininko padaryti tyrinėjimai bus naudingi ateities darbus planuojant.

Seimas dėkojo dr. Valiūnui ne tik už atliktą darbą, bet ir už padarytą auką, nes visos kelionių išlaidos buvo jo paties padengtos.

Apie Vliko tarybos veiklą pranešė Pr. Vainauskas. Tarybos pareiga yra prižiūrėt valdybos veikimą, jai padėti studijuoti ir planuoti Lietuvos vadavimo uždavinius ir jiems įvykdyti priemones, tarp seimo sesijų vykdyti seimo funkcijas. Taigi tarybos veikla labai tampriai rišasi su valdybos veikla.

Tarybai padeda savo patarimais šios komisijos: politinė-teisinė, finansų-biudžeto ir kontrolės. 1967 m. taryba rinkosi posėdžio penkis kartus.

Vliko valdybos (vykdomasis organas) veiklą referavo vienas jos vicepirmininkų — J. Audėnas. Didžiausia dalis energijos buvo skirta suplanuoti veiklą ryšium su Lietuvos nepriklausomybės atstatymo penkiasdešimtmečio sukaktimi: suorganizuotos dvi veiksnių konferencijos, suplanuotas lėšų telkimas, literatūros leidimas, labai pagyvinti Vliko ryšiai su lietuviškąja visuomene ir spauda, stiprinta informacija svetimomis kalbomis (atsirado nauji Eltos biuleteniai portugalų ir prancūzų kalbomis, ryžtingai einama prie biuletenio pasirodymo ispanų kalba). Patirta, kad Eltos biuleteniai svetimomis kalbomis vis labiau ir labiau skleidžia žinią apie Maskvos padarytą ir dabar mūsų tautai daromą skriaudą.

Pažymėtina ir tai, kad veiksnių bendradarbiavime ateina vis daugiau ir daugiau darnos. Tuo tik reikia labai džiaugtis ir pageidauti, kad lietuviškosios išeivijos visuomenė čia irgi savo dali pridėtų.

Apie Vliko veiklą finansuojantį Tautos fondą informavo jo pirm. prel. J. Balkūnas, visą energiją ir dėmesį dabar skiriąs tam, kad Jungtinis finansų komitetas, visų politinių veiksnių sudarytas, surinktų pakankamai lėšų paremti visiems darbams, numatytiems Lietuvos nepriklausomybės atstatymo auksinį jubiliejų švenčiant. Visi planai jau sudaryti, vajus prasideda 1968 sausio 1 dieną. Atsiminkim, kad 1968 yra ir Lietuvos Laisvės kovos metai.

Seimo posėdžiai vyko gruodžio 16 - 17. pirmininkavo Jonas Stikliorius, jam padėjo Pranas Razgaitis sekretoriavo Balys Raugas. Veikė dar nutarimų, mandatų, apyskaitos ir sąmatos komisijos. Rimto darbo nesudrumstė joks ginčas. **(ol)**

KARDINOLAS KRITIKUOJA

Švenč. Marijos Nekalto Prasidėjimo šventės išvakarėse, Varšuvos arkivyskupas kard. Vyšinskis, vienoje Varšuvos priemiesčio bažnyčioje pašventino naują Švenč. Marijos statulą ir meninką kryžių. Ta proga pasakytame žodyje kardinolas nurodė, kad dabartiniai Lenkijos ateistai ir laisvamaniai nepajėgia žengti su gyvenimu modernios galvosenos kelyje ir vis tebesilaiko dar 19-jo amžiaus racionalizmo. Tai ypač ryškiai matosi lenkų ateistų spaudoje ir leidiniuose, kuriuose ir dabar kritikuojama katalikų Bažnyčia kaip atsilikus ir tamsi — pareiškė kard. Vyšinskis.

LEO'S SINCLAIR SERVICE
5759 So. Western Ave.
LEONAS FRANCKUS
Stabdžiai, Sankabos, Transmisijos
Tune-up ir Motorų Remontas
Kampas 58th Street
Telefonas PRospect 8-9533

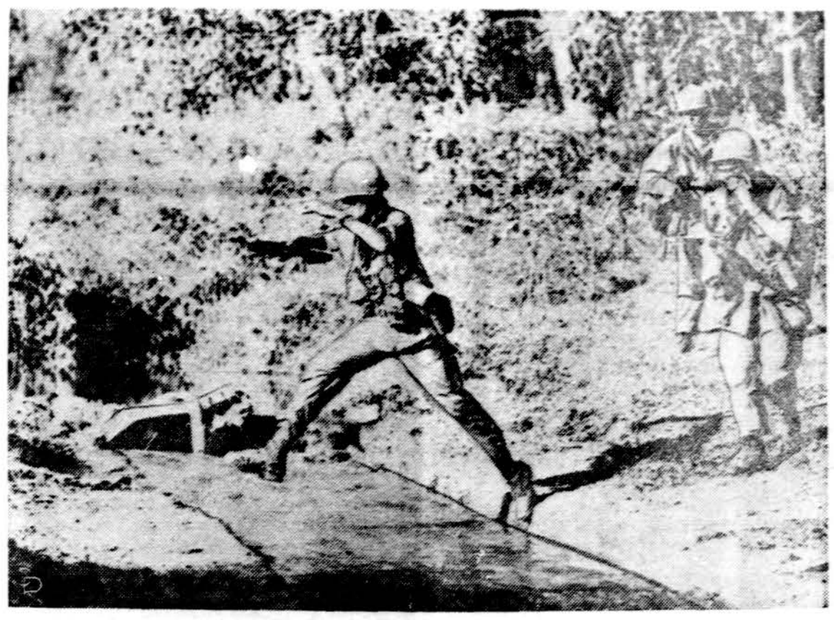

Amerikiečių pirmosios pėstininkų divizijos karys šoka per mažą kanalą netoli Bo Dop, Pietų Vietname, gaudant komunistinius teroristus.

VLIKO SEIMO NUTARIMAI

I

Vyriausio Lietuvos Išlaisvinimo Komiteto Seimas, visuotinai pripažinta šio Lietuvos didžiojo negando meto politinė lietuvių atstovybė, Kalėdų Švenčių ir Naujųjų Metų bei Lietuvos valstybės nepriklausomybės atstatymo 50-ties metų sukakties išvakarėse,

Sveikina visu lietuvius, tiek okupanto nutildytus pavergtoj Tėvynėj, tiek laisvės palaima besidžiaugiančius svetur, ir linki, kad Kalėdų Žvaigždė būtų visiems viltingas kelrodis į šviesią lietuvių tautos ateitį ir kad Naujieji 1968 Metai atneštų ar priartintų Lietuvos nepriklausomybės ir laisvės atstatymą.

Seimas linki stiprybės tiems, kurie nepalūžtamai grumiasi su okupanto imperialistinėmis užmačiomis pavergtoje Tėvynėje, o tiems, kurie yra laisvi, bet bolševikinės okupacijos atskirti nuo tautos kamieno Lietuvoje — tvirto ryžto ir ištvermės kovoje dėl Lietuvos laisvės.

Seimas ragina lietuvius, kur jie bebūtų, tinkamai paminėti istorinę Lietuvos valstybės atstatymo penkiasdešimties metų sukaktį 1968 vasario 16-tą ir veikliai dalyvauti Lietuvos Laisvės Kovos Metų programos vykdyme.

Vyriausio Lietuvos Išlaisvinimo Komiteto Seimas, apsvarstęs pasaulinės, ypač europinės politinės padėties raidą ir paskirų didžiųjų laisvojo pasaulio valstybių ir aukštųjų dvasinių autoritetų dabartinę politiką bei jos poveikį Lietuvos laisvės bylai, su pasitenkinimu konstatavo, kad ryžtingas lietuvių tautos siekimas išlaisvinti Lietuvą iš rusiškos okupacijos randa visuotinį pritarimą ir, kiek sąlygos leidžia, ir reikiamą paramą.

Maskvos pareigūnų Jungtinėse Tautose ir kitur akiplėšiškai kartojamas melas apie tariamą lietuvių tautos laisvą valią atsižadėjimą nepriklausomybės ir pasirinkimą vergovės, nepajėgia suklaidinti pasaulio. Vyriausybės, tarptautinės institucijos ir viešoji pasaulio opinija gerai žino kolonizacines Sovietų Rusijos užmačias Lietuvoje ir kitur.

Visa Sovietų Rusijos galia ir klasta neįstengia sulaikyti laisvo tautų apsisprendimo ir politinės nepriklausomybės veržimosi.

Tačiau, nežiūrint visų tų mus padrąsinančių aplinkybių, kelias į Lietuvos laisvę yra sunkus ir pareikalaus iš mūsų įtempto darbo, stropaus budrumo ir aukų.

Būkime tad vieningi ir ištikimi mūsų bočių palikimui — didingai ir mus įpareigojančiai Lietuvos istorijai.

...Lietuva bus laisva!

II

Lėšų laisvės kovai telkimas

Vyriausio Lietuvos Išlaisvinimo Komiteto vedamai Lietuvos laisvinimo akcijai, ypač Lietuvos Laisvės Kovos Metų programos vykdymui, reikalinga nemaža lėšų. Joms telkti yra sudarytas Jungtinis Finansų Komitetas, kuriam vadovauja Prelatas Jonas Balkūnas

Vyriausio Lietuvos Išlaisvinimo Komiteto Seimas, susirinkęs Lietuvos visų aktualių reikalų svarstyti, primygtinai ragina visus laisvuosius lietuvius ir visas jų organizacijas nuoširdžiai paremti Jungtinio Finansų Komiteto lėšų telkimo vajų Vliko vedamajai Lietuvos laisvinimo veiklai ne tik tęsti, bet ir jai dar labiau plėsti, ypač vykdant Laisvės Kovos Metų programą.

Jūsų dosnumas ir susiklausymas akivaizdžiai įrodys pasauliui laisvųjų lietuvių bekompromisinį ryžtą išlaisvinti Lietuvą iš Sovietų Rusijos okupacijos, padidins pavergtųjų lietuvių atsparumą okupantui ir sustiprins Lietuvos nepriklausomybės atstatymo viltį.

JAV L. Bendruomenės švietimo taryba

Jonas Kavaliūnas, pirmininkas, P. O. Box 438, Beverly Shores, Ind. 46301. Tel. 872-3129; Viktoras Binkis, istorinės medžiagos rinkimas, 5220 S. Campbell Ave., Chicago, Ill. 60632. Tel. PR 8-3175. Kun. Povilas Dilys, religinis auklėjimas; Pranciška Gramontienė, sen. išeivijos jaunimo lit. švietimas; Janina Juknevičienė, priešmokyklinis auklėjimas; sesuo M. Jurgita, jaunimo stovyklos, Immaculate Conception Convent, Putnam, Conn. 06260. Tel. 928-5828; Juozas Masilionis, aukštesniosios mokyklos; Antanas Masionis, mokyklų inspektorius rytinėse valstybėse, 10 14th Ave., E. Patterson, New Jersey. Tel. 791-2247; Juozas Plačas, pr. mok.; Jonas Račkauskas, pradžios mokyklų metodika; Stasys Rudys, mokyklų inspektorius vidurio valstybėse, 415 Plum St., Michigan City, Indiana 46360. Tel. 874-4829; Juozas Tamulis, sekretorius; kun. Juozas Vaišnys, religinis auklėjimas; Domas Velička, mokytojų ruošimas.

Mes niekada tikrai nesidžiaugiame, nes nėra džiaugsmo be nemalo nuomų priemaišos.

Zimmermann

GRAŽIAUSIA DOVANA BET KOKIAI PROGAI

Puikiausia autentiški, ilgo projimo lietuviška plokštelė gražiai įvyniota, monaural arba stereo

REQUEST RECORDS

Neimkite pakaitalo! Kreipkitės į jūsų apylinkės krautuvę arba rašykite nemokamo katalogo šiuo adr.:

Request Records. Inc.,
66 Mechanic Street
New Rochelle. New York 10801

Stirbis Fuel Oils

Aliejus virtuvei ir krosnims "Geresnė ir pigesnė alyva"

Tel. HEmlock 4-6264

PETER STIRBIS

741 So. Maplewood Avenue
Chicago, Ill. 60629

LUIZ'S Sinclair **SERVICE**

67th ir So. Western Avenue
Telef. — 476-8780

Tune-ups — Stabdžiai — Patarnavimas kelyje. Karoserijos (Body) ir sparnų (Fender) taisymas. Pilnas motorų pataisymas ir plovimas.

Savininkas **Aloyzas Kuniskas**

10% — 20% — 30% pigiau mokėsit už apdraudą nuo ugnies ir automobilio pas

FRANK ZAPOLIS

3208½ West 95th Street
Chicago, Illinois
Tel. GA 4-8654 ir GR 6-4339

SIUNTINIAI Į LIETUVĄ
ir kitus kraštus.

P. NEDZINSKAS. 4065 Archer Av.
Chicago, Ill. 60632. Tel. YA 7-5980

MOVING

ŠERĖNAS perkrausto baldus ir kitus daiktus. Ir iš toli miesto leidimai ir pilna apdrauda.

2047 W. 67th P. WA 5-8063

TELEVIZIJAS

paprastas ir spalvotas nebrangiai taisau. Už patarnavimą vietoj $3, už dirbtuvės darbą $10.00 ir dalys. Pasiteiraukite apie naujas

J. MIGLINAS
2549 W. 69 St., II auk., PR 6-1063

BANGA

TV, Radio, Stereo, Air-Conditioners
Pardavimas ir taisymas
2649 W. 63rd St., Telef. 434-0421
P. Rudėnas R. Šimulis

FRANK'S TV and RADIO INC.
3240 SO. HALSTED STREET Telef. — CA 5-7252
DIDELIS PASIRINKIMAS ĮVAIRIAUSIŲ TELEVIZIJOS RADIO STEREO APARATŲ PARDAVIMAS IR TAISYMAS. TAIPGI ORO VĖSINTUVAI IR SPALVOTOS TELEVIZIJOS APARATAI.

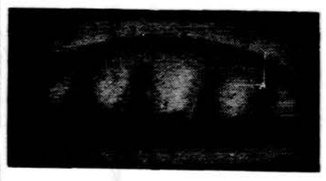

LITHUANIAN BAKERY
2450 W. 59th Street
Chicago, Illinois 60629
Tel. HEmlock 4-7434

KEPA ĮVAIRIŲ RŪŠIŲ KEPINIUS

PRIIMA tortų ir kt. gaminių užsakymus įvairiems parengimams. KRAUTUVĖJA GAUNAMI: importuoti delikatesai, dešros, kumpiai ir šviežios lietuviškos dešros.

Atdara nuo 8 val. ryto iki 6 val. vak. Uždara sekm. ir pirm

Savininkas ANTANAS KAZILIONIS

CIRCUIT T.V. & RADIO (LIETUVIAI)
Sav. DAN LIUTIKAS
PASIRINKIMAS SPALVUOTŲ AR PAPRASTŲ TELEVIZIJŲ • RADIJŲ • STEREO • ORO VĖSINTUVŲ • TAISYMAS
2412 WEST 71ST ST. CHICAGO, ILL. 60629. TEL.: 471-2446

HIGH RATES

4.75% per annum on regular savings

FEDERAL SAVINGS AND LOAN INSURANCE CORPORATION — SAFETY OF YOUR SAVINGS INSURED UP TO $15,000

5.25% per annum on investment bonus

Savings Insured to $15,000.00

BRIGHTON SAVINGS AND LOAN ASSOCIATION
4071 Archer Avenue, Chicago, Illinois 60632

Twice is not enough

...that is why Standard Federal savers receive earnings four times a year on Passbook Savings. At the end of every 3-month period—March 31, June 30, September 30, and December 31—dividends are added to your savings at Standard. And, they are compounded each time for additional earnings. At Standard Federal you not only get the highest earnings allowed by law, you also get quarterly compounding on your savings. Funds in by the 10th of the month, earn from the first.

4.75% compounded quarterly is 4.83%

5¼% ON SAVINGS CERTIFICATES

Through our Savings Certificates we offer higher than average earnings to savers. These earn 5¼% per annum, and require a minimum deposit of $10,000, and can be obtained in higher amounts in multiples of $1,000.

HOURS:
Mon., Thurs. — 9 to 8
Tues., Fri — 9 to 4
Sat — 9 to 12 Noon
Wed. — Closed
PHONE: VI 7-1141

ASSETS OVER $123,000,000

STRONGER IN RESERVES—SAFER FOR SAVERS

FOUNDED IN 1909

STANDARD FEDERAL SAVINGS

4192 Archer Avenue • Chicago, Illinois 60632 • Phone VI 7-1141

ANTRI DETROITO ARKIVYSKUPIJOS SINODO BALSAVIMAI

(Pabaiga)

23. Kiekviena parapija turėtų turėti "pasiūlymų dėžę", kurion žmonės galėtų įmesti savo sugestijas parapijos kunigams ir komitetams.

24. Konstruktyvios žmonių sugestijos turėtų būti skelbiamos parapijos biuletenyje.

25. Bent kartą savaitėje jaunimui turi būti suteikta proga susirinkti parapijos patalpose, kad jis iš mažen prie parapijos priprastų.

26. Vedybinių bylų sprendimo metodai atitinkamose kurijos institucijose turi būti sumoderninti ir decentralizuoti. Pageidautina, kad tie reikalai būtų sprendžiami ne Vatikane, o vyskupijose, ar krašto vyskupų konferencijose.

Liturgija

1. Kiek ir kurios pamaldos turi būti tautine kalba tautinėse parapijose, nusprendžia visi parapiečiai balsavimo keliu.

2. Pageidaujama, kad kiekviena parapija turėtų chorą ir chorvedį.

3. Tautinėse parapijose visose pamaldose tikinčiųjų maldose turi būti įtraukta malda už savo tautos kraštą.

4. Kiekvieną penktadienį turi susirinkti kunigai ir komentatoriai, kad kartu pasipraktikuotų skaityti pamaldų Čekstus ir surašytų tikinčiųjų maldas sekančiam sekmadieniui.

5. Tautine kalba laikant mišias, mišios turi būti ištisai tautine kalba, neišskiriant nei komunijos išdavimo.

6. Pageidaujama pamaldų — šv. Mišių atlikimas su tokia intonacija ir greičiu, kad tikintieji jaustų gilesnį bendradarbiavimą ir išvengtų automatiškumo jausmo.

7. Paįvairinimas giesmių šv. Mišių metu.

8. Pamokslai trumpi, bet gerai paruošti, apimantieji šių dienų Bažnyčios ir pasaulio reikalus.

9. Tikinčiųjų maldose be Bažnyčios reikalų turėtų būti daugiau paliesta pasaulio, Amerikos, gimtojo krašto ir pavienių parapiečių reikalai, kaip vedybų, mirties, krikšto ir kitais atvejais.

10. Pageidaujama šv. Komunija abiejuose pavidaluose per didžiąsias šventes ir atskirose šeimos šventėse.

11. Liturginiai tekstai pamaldose turi būti patobulinti ir prasmės ir kalbinės formos atžvilgiu.

12. Periodiškai suruošti atskirai jaunimui šv. Mišias su atitinkamais pamokslais, maldomis, giesmėmis, leidžiant pačiam jaunimui pasireikšti.

13. Šv. Rašto pažinimui pageidaujama jo skaitymo kitų pamaldų metu be šv. Mišių.

14. Pageidaujama šalia rožančiaus parinktas skaitymas iš Šv. Rašto laidotuvių metu.

15. Suruošti šv. Rašto studijų būrelį.

16. Gerbti Dievo duotas atskiras kalbas, atliekant visas liturgines pamaldas ir sakramentinius patarnavimus ta kalba — ypač tautinėse parapijose.

17. Krikšto sakramentas turėtų būti visos parapijos kaip vienos šeimos reikalas, pranešant apie naują Bažnyčios ir parapijos narį, kartu dalyvaujant krikšto apeigose.

18. Prieš didžiąsias Bažnyčios šventes įvesti šalia išpažinties bendras atgailos sakramento pamaldas.

19. Atgailos sakramento apeigos turėtų būti keičiamos, einant iš asmeninės į bendruomeninę formą.

20. Greta asmeninės išpažinties turėtų būti įvesta ir kolektyvinė atgailos sakramento forma.

21. Bažnyčia turėtų perstudijuoti interpretaciją tų dogmų, kurios neduoda rimto pagrindo katalikų tikėjimui.

22. Kiekviena parapija turi turėti savo vargonininką ir chorą.

23. Sudaryti komitetą, kuris padėtų klebonui surasti vargonininką.

24. Tautinėse parapijose turėtų būti tą kalbą mokantis vargonininkas.

25. Prisidėti prie vargonininko išlaikymo pridedant prie jo algos pav. po vieną dolerį ar daugiau nuo šeimos į mėnesį atsiklausus tai parapiečių.

Auklėjimas

1. Arkidiecezija turėtų ir toliau visomis priemonėmis palaikyti katalikiškų mokyklų tinklą, tas mokyklas tobulinti ir plėsti.

2. Spaudimo būdu priversti vyriausybę duoti finansinę paramą parapijinėms ir privačioms mokykloms.

3. Išreikalauti vyriausybės paramos visoms katalikiškoms mokykloms.

4. Uždaryti parapines pradines mokyklas ir visas pastangas ir priemones sutelkti aukštesniųjų mokyklų išlaikymui.

5. Kad kunigai daugiau dėmesio kreiptų į paruošimą trumpų, bet turiningų pamokslų.

6. Kad bažnyčios žinovai ir mokslininkai pradėtų nuolatinį informacinį paskaitų tinklą apie šių dienų įvairias problemas.

7. Keisti tikybos dėstymo metodus. Vietoj kalimo įvairių tikėjimo tiesų, daugiau gyvų pavyzdžių.

8. Ypač mažoms mokykloms skirti lėšų iš arkivyskupijos fondo, kad visos parapijinės mokyklos turėtų naujausias priemones ir sportui patalpas.

9. Kiekviena parapija turi turėti patalpą, kur mokyklinio amžiaus vaikai ir jaunuoliai, suaugusiųjų priežiūroj, galėtų susirinkti pažaisti ir pabendrauti.

10. Mokytojaujančioms seselėms vasaros metu prie vietinių katalikiškų universitetų turėtų būti kursai arba seminarai pasitobulinimui. Už jas turi mokėti arkivyskupija.

11. Tiek pakelti mokslo lygį katalikiškose mokyklose, kad jos pralenktų visas viešąsias.

12. Seselių mokytojų neapkrauti pašaliniais darbais, kad jos visą savo laiką galėtų skirti vaikų auklėjimui ir mokymui.

13. Arkidiecezija turėtų keisti savo dabartinę mokyklų sistemą ir savo finansinius bei intelektualinius resursus skirti tiesioginiam religiniam auklėjimui, kuris būtų prieinamas visiems katalikų vaikams.

14. Arkidiecezija turėtų panaikinti katalikiškas mokyklas ir vietoj jų suplanuoti bei išlaikyti plataus mąsto auklėjamą programą katalikų mokiniams. Į tą programą įeitų ne tik religinis auklėjimas, bet ir sporto, meno, dramos, t. y. kultūriniai ir socialiniai užsiėmimai.

Šv. Antano parapijos klebonas kun. W. Stanevičius ne tik per parapijos biuletenį prašo visus dalyvauti balsavimuose, bet ir per kiekvienas pamaldas tikinčiųjų maldose meldžiasi už šio sinodo pasisekimą, todėl visi neužmirškime pasiimti balsavimo lapus ir balsuokime.

V. Kutkus.

Netoli Seattle, Wash., patvinusi Snohomish upė apsėmė eilę vietovių.

Mūsų kolonijose

Cleveland, Ohio

MOTERŲ S-GOS 36 KUOPOJ

Moterų sąjungos 36 kp. gruodžio 10 d. surengtam persekiojamosios Bažnyčios minėjime yra sutelkusi 420 dol. Parapijos klebonui kun. J. Angelaičiui pridėjus 580 dol., Lietuvių religinei šalpai pasiųsta 1,000 dol.

Mot. sąj. kp. yra dėkinga klebonui už šią stambią auką, minėjimo paskaitininkui A Kasulaičiui, visiems atsilankiusiems į minėjimą ir prisidėjusiems aukomis. Kuopos valdyba

Norėdami geriau aptarnauti mūsų gausius klientus, perėmėme dar vieną restoraną Oak Lawn mieste. Galite būti užtikrinti, kad turėsite skanius valgius, skubų patarnavimą, kaip ir mūsų pirmame restorane. Kviečiame ir lauksime jūsų atsilankant.

Kilty's Restaurant

4545 West 95th Street, Oak Lawn, Illinois

(2 blokai į rytus nuo Cicero Avenue)

Telef. — GArden 4-5800

Jauki atmosfera — skanūs valgiai — skubus patarnavimas

VESTUVĖMS IR BANKETAMS YRA PRIVATŪS KAMBARIAI
NUO 10 IKI 800 ASMENŲ.

Atdara kasdien nuo 8:30 val. ryto. Sekmad. ir šventad. nuo 1:00 val. popiet.

Artesian Restaurant

2432 West 63rd Street (63rd & Artesian)

- **Skanūs valgiai**
- **Geras patarnavimas**
- **Puiki atmosfera**

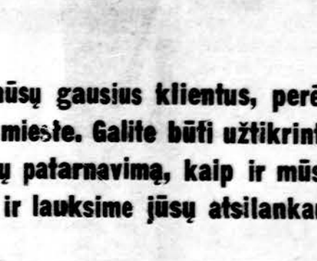

PIETŪS

$1.65 IR $2.25

JOKIO LAUKIMO — GREITAS PATARNAVIMAS
TALPA — 350 SĖDIMŲ VIETŲ.

Rezervacijoms skambinkite — 436 - 4622

Atdara sekmad. ir ketvirtad. 6 v. ryto iki 1 val. ryto. Penktad. ir šeštadieniais iki 5 val. ryto.

SKIP'S Self Service LIQUOR STORE

5515 S. DAMEN AVE. ALL PHONES WA 5-8202

DECEMBER - GRUODŽIO 29 ir 30 D.D.

COGNAC "NAPOLEON" V.R.Q.P.	Fifth	$5.98
HINE FIVE STAR Imported COGNAC	Fifth	$5.98
MEISTERBRAND V.S.O.P. IMPORTED GERMAN BRANDY	Fifth	$4.89
GRAIN ALCOHOL 190 Proof U.S.P	Fifth	$4.89
CINZANO VERMOUTH Imported Dry or Sweet	Quart	$1.89
POPULAR BRAND OF 86 Proof, 6 year old CANADIAN WHISKY	Fifth	$4.69
CHERRY MARNIER LIQUEUR Imported	Fifth	$6.49
TAITTINGER Imported Brut FRENCH CHAMPAGNE	Fifth	$4.98
ZELLER SCHWARZE KATZ 1966 Vintage GERMAN WINE	Fifth	$1.89
BUDWEISER BEER Case of 24—12 oz. Cans	Case	$3.89

free gifts

In addition to earning the highest dividend rate on your savings, you can receive, absolutely FREE, your choice of one of the valuable gifts pictured here. Simply open an account for $300.00 or more or add that amount to your present account. All gifts are of excellent quality, made by nationally recognized companies.

Free gift offer ends on Jan. 13, 1968. Stop in soon to Midland Savings . . . a personal service community thrift institution since 1914. Sorry, only one gift per family. No mail requests, please.

SAVERS...TAKE YOUR CHOICE

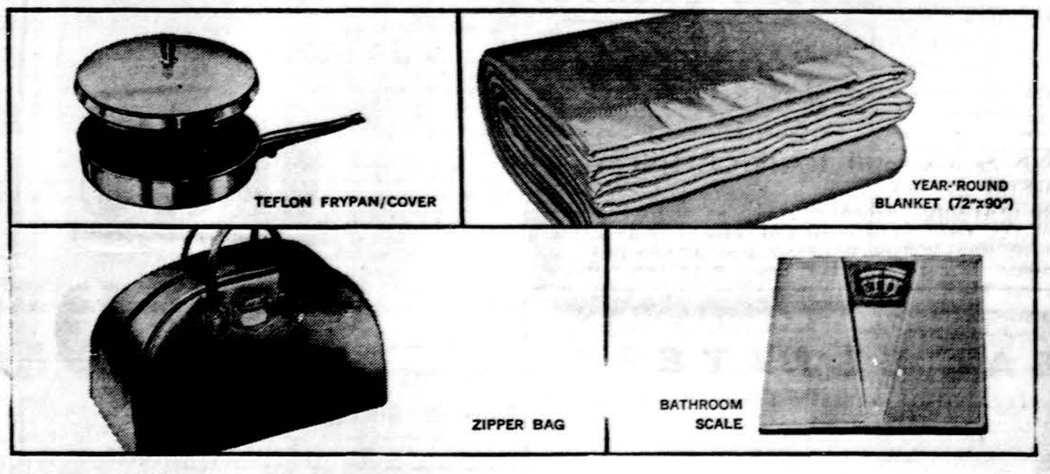

HIGHEST EARNINGS

5 1/4 % per annum

ONE-YEAR CERTIFICATES
Certificates issued for minimum amounts of $5,000.00 or more. Dividends are paid on all certificates 12 months from date of issue.

REGULAR PASSBOOK SAVINGS
This high passbook rate is the highest allowable by law. Save when you want or withdraw in any amount at any time. Savings in by the 15th of January earn from the 1st of that month.

4 3/4 % per annum

SAVINGS INSURED TO $15,000 BY AN AGENCY OF THE UNITED STATES GOVERNMENT

MIDLAND SAVINGS
AND LOAN ASSOCIATION

4040 Archer Ave., Chicago, Ill. 60632, Tel. CL 4-4470

INSURED

FATHERS! Retreat to Renewal
OUR LADY OF FLORIDA MONASTERY RETREAT
Conducted by the Passionist Fathers
FEBRUARY 5th to FEBRUARY 9th 1968
An ideal break for the busy priest. Physically relaxing. Spiritually refreshing. For further information write:
Father Retreat Director, C.P., Dept. D.
OUR LADY OF FLORIDA MONASTERY RETREAT
1300 U. S. No. 1, North Palm Beach, Florida 33403
Tel. Area Code 305 844-7750

PARENGIMAI CHICAGOJE

Gruodžio 31 d. — Chicagos stud. ateitininkų ir Gajos korp. Naujų Metų sutikimas.

— Santaros - Šviesos N. Metų sutikimas.

— Skautų reng. N. Metų sutikimas Willow Springs.

— Vyčių choro reng. N. Metų sutikimas.

— LK Birutės ir LVS Ramovės naujų metų sutikimas.

Sausio 6 d. — Aukšt. lituanist. mokyklos tradicinis vakaras Jaunimo centre.

Sausio 7 d. — Dr. J. Girniaus knygos "Idealas ir laikas" pristatymas Jaunimo centre 3 v. p. p.; bus simpozijumas, kurį rengia ateitininkai sendraugiai; moderatorius dr. V. Vardys.

— Dail. V. Krištolaitytės meno parodos atidarymas.

— Lemonto Maironio Lit. mokyklos eglutė 2 v. p. p. prad. mok. salėj 400 McCarthy road, Lemonte.

Sausio 13 d. — Kr. Donelaičio Lit. mok. vakaras B. Pakšto salėj.

Sausio 14 d. — Žymantų šeimos koncertas Jaunimo centre. Rengia Dariaus - Girėno mokykla.

Vasario 3 d. — Atsisveikinimas su a. a. V. Putinu. Rengia pedagoginis institutas.

Vasario 4 d. — Marijonų bendr. Chicagos apskr. žaidimo popietė vienuolyno svetainėje prie "Draugo".

Vasario 10 d. — Marquette Parko Lituan. mok. tėvų komiteto ruošiamas vakaras B. Pakšto salėje.

Vasario 17 d. — Dariaus - Girėno Lit. mokyklos balius B. Pakšto salėje.

Vasario 18 d. — Lietuvos nepriklausomybės atstatymo minėjimas Civic operos salėj; Dainava išpildys Gaidelio "Kantatą".

Vasario 24 d. — Buvusių Anglijos lietuvių priešužgavėninis vakaras Jaunimo centre.

— Amer. Liet. inž. ir arch. s-gos Chicagos skyriaus trad. balius Lake Shore Club of Chicago, 850 N. Lake Shore.

Vasario 25 d. — Šv. Kaz. ses. rėm. visų skyrių metinis pobūvis 2 v. p. p. Marijos Aukš. mokyklos patalpose.

Kovo 9 d. — "Laiškų Lietuviams" tradicinis parengimas.

Kovo 16 d. — Dail. Prano Lapės kūrinių parodos atidarymas.

Kovo 17 d. — "Draugo" romano premijos įteikimas Jaunimo centre.

Kovo 23, 24 ir 30 d. — Opera "Fidelio" Marijos Aukšt. mok. salėje.

Kovo 24 d. — Šv. Pranciškaus seserų vienuolyno rėmėjų metinė vakarienė Nekalto Pras. par. salėje, 44 gatvė ir California.

Bal. 21 d. — Vyčių šokiai B. Pakšto salėj.

Balandžio 28 d. — Šv. Kaz. ses. rėm. 49-tasis seimas Marijos Aukšt. mokyklos patalpose.

Gegužės 4 d. — "Dailės" bendros parodos atidarymas.

Gegužės 5 d. — Ateitininkų šeimos šventė Jaunimo centre.

— Putnamo Marijos Nek. Prasidėjimo seserų kongregacijos jubiliejinis banketas Jaunimo centre.

Liepos 7 d. — III JAV ir Kanados lietuvių tautinių šokių šventė International Amphitheatre patalpose.

Pastaba: Organizacijos ir institucijos, kurios nori, kad jų parengimai būtų įtraukti į šį kalendorių, raštu ar telefonu praneša red. Juoz. Prunskiui "Drauge".

REAL ESTATE
MARQUETTE PARKE
6540 S. Maplewood Ave.
Naujas 2-jų butų namas.
Statybininkas — BE 8-9125

Tvarkingas, teisingas ir greitas patarnavimas visais Real Estate reikalais. Be to, veikia Notariatas. daromi ir liūdijami vertimai, tvarkomi pilietybės dokumentai, pildomi Income Tax ir atliekami kitoki patarnavimai.
ŠIMKUS REAL ESTATE
NOTARY PUBLIC
4259 S. Maplewood Av., CL 4-7450

REAL ESTATE — INCOME TAX
DRAUDIMO IR KT. REIKALAIS
A. & L. INSURANCE AGENCY AND REALTY
A. LAURAITIS
4645 S. Ashland Ave., LA 3-8775
(Currency Exchange patalpose)
Sąžiningas patarnavimas

NAMŲ PIRKIMAS — PARDAVIMAS — VALDYMAS
Butų nuomavimas — Income Tax.
Notariatas — Vertimai
Apdraudų Agentūra
BELL REALTY
J. BACEVIČIUS
6455 S. Kedzie Ave., PR 8-2233

Mūr. 1½ a. 2 butai. 5 ir 4. G. p. $21,800
Mūr. 11 metų 3 mieg. 35 p. sklypas. 66 — Lawnale. $18,500.
Md. 2 nedideli butai. M. P. Naujas gazo šildymas. Tik $13,900.
Mūr. 10 butų. Puikiai prižiūrėtas. 60 ir Kedzie rajone. $85,000.
KAIRYS REALTY
2943 West 59th St. Tel. HE 6-5151

NAMŲ IR BIZNIŲ PIRKIMAS - PARDAVIMAS * NOTORIATAS * PATVIRTINTI VERTIMAI * IMIGRACIJOS POPIERIAI * PAJAMŲ MOKESČIAI BEI INCOME TAX
LEONAS REAL ESTATE
2735 W. 71st St. Tel. 925-6015

Prie 82 ir Fairfield liuksus 7 kamb. rezidencija, 9 metų senumo. 60 p. lotas. Priversti parduoti $52,000.
Marquette pke. naujas 2-jų butų po 6 kamb. $42,500.
Brighton pke. 2 namai ir taverna su visais įrengimais. $25,000.
Mūr. namas. 3 butai. Geros pajamos. Tik $13,900
VAINA REALTY
2517 W. 71st St. — RE 7-9515

LAIKAS ATĖJO

7 kamb. liuksus rezidencija. 8 metų gelsvas mūras apie 28x65 pėdų, gazu "baseboard" šild., karpetai, aukšta pastogė, 2 auto mūro garažas, su nuol. $36,000.
3 butai ir biznis. $3,600 nuomos, platus lotas, maži taksai. $21,400.
Apie 30 pėdų lotas ir garažas. Biznio zona. $11,000.
2 aukšto mūras. Naujas gazu šildymas, alum. langai, apie 50 pėdų lotas, 2 auto garažas, $3,000 pajamų. Kaina $22,000.
Apartmentinis mūras. Gražus 11 butų, alum. langai, apie $12,900 pajamų. $87,800.
2 butų aukštu stogu mūras. Alyva šildymas, garažas, $25,500.
7 kamb. mūras su balkonu. 2 auto garažas, airconditioned, karpetai, 2 vonios, alum. langai, $25,500.
6 kamb. octogon. 2 auto mūro garažas, floodcontrol, moderni kabinetu virtuvė, karpetai, 35 pėdų lotas. $19,950.

Atvykite — visi lauklami
VALDIS REAL ESTATE
2458 W. 69 St., RE 7-7200

STATOME NAUJUS NAMUS
ir
atliekame įvairius pataisymus.
PETRAUSKAS BUILDERS, INC.
Telef. — 585-5285

ĮSIGYKITE DABAR!
Lietuvių liaudies šokiai.
J. LINGYS, 154 pusl.
Antroji laida išleista Balio Pakšto ir Juozo Kreivėno. 10 šokių su aprašymais, braižiniais, nuotraukomis ir gaidomis. KALVELIS KUBILAS, RAGUČIAI, KEPURINĖ, OŽELIS, SUKČIUS, LENCIŪGĖLIS, SADUTĖ, MIKITA ir MALŪNĖLIS. Knyga labai naudinga šokių vadovams, šokėjams ir šokių mylėtojams. Kaina $2.00. Gaunamo DRAUGE, 4545 West 63rd St., CHICAGO, ILL. 60629.
Skelbkitės "Drauge".

PARDAVIMUI
GARBAGE DRUMS
WITH COVERS AND HANDLES
30 and 50 gal. — Free Delivery
5622 S. Racine 434-1113

CONTRACTORS
Heating Contractor
Įrengiu naujus ir persiatau senus visų rūšių namo apšildymo pečius ir air conditioning bei naujus ir senus namus. Stogų rinas (gutters), vandens šildymui boilerius. Turiu leidimus dirbti mieste ir užmiesčiuose. Darbas atliekamas greitai ir sąžiningai. Apskaičiavimai nemokamai.
DOMAS ŽUKAUSKAS
HEATING & SHEET METAL
4444 S. Western, Chicago 9, Ill.
Telefonas VI 7-3447

VALOME KILIMUS IR BALDUS
Plaunam ir vaškuojame visų rūšių grindis.
J. BUBNYS — Tel. RE 7-5168

REAL ESTATE

SALES ■ MORTGAGES ■ MANAGEMENT
Alex REALTY
Member of M.L.S.
Main office 5727 W. Cermak, Cicero, Ill. Tel. OL 6-2233
ALEX ŠATAS — Realtor
Turime šimtus namų Ciceroje, Berwyne, Riverside, La Grange Parke ir kituose vakariniuose priemiesčiuose. Prašom užsukti į mūsų įstaigą ir išsirinkti iš katalogo

8 kamb. 12 metų mūr. 2 pilnos vonios, plytelės, šiluma gazu, alumin. langai, kilimai, 2 a. garažas, 70 ir Pulaski. $27,900.
6 kamb. mūr. Koklinės plytelės, ugniakuras, įrengtas rūsys, karšto vand. šiluma gazu, 2 a. garažas, ant 50 p. sklypo. Ir dar 33 p. kampinis, tuščias sklypas. Marquette pke. $39,500.
5½ kamb. labai švarus medinukas. Moderni vonia, plytelės, garažas. Netoli mūsų įstaigos. Tik $14,300.
2 po 6 k. mūr. Viename butemoderni virtuvė ir vonia, 2 kamb. ir graži vonia rūsy. (Legalus). Gražioje Marquette pko. vietoje. $28,500.
14 butų mūras. Visos vonios koklinių plytelių, puse butų su koklinių plytelių virtuvėmis. Nauja elektra. Labai dailus namas ir geros pajamos. Marquette pke. Galima perimti, morgičius iš 5½%. Teirautis.
5 kamb. mūr. rezidencija. 1½ vonios. Šiluma gazu. Garažas. Platus sklypas. Marquette pke. $16,500.
Gražus 4 butų mūr. Remodeliuoti butai. Mūro garažas. Gražioj Marquette pko. vietoj. $48,500.
39 butų mūr. Labai modernus, baldais apstatyti, butai: Plytelės, kilimai, elevatorius, šiluma alyva. Pajamų $46,000 metams. Šiaurinėj miesto dalyj. Įmokėti $48,000.

NERIS REAL ESTATE
6924 South Western Avenue Tel. 471-0321

CLASSIFIED GUIDE

MISCELLANEOUS

DEKORAVIMAS
IŠ VIDAUS IR IŠ LAUKO
Kilimai ir apmušti baldai valomi.
J. RUDIS. Tel. CLiffside 4-1050

Sinclair
RICHMOND SERVICE
Kampas Richmond ir 63rd Street
Užsieninių ir vietinių automobilių taisymas. Priklauso Chicago Motor Club. Nelaimės atveju, skambinkite: GR 6-3134 arba GR 6-3353
Sav. — Juozas (Joe) Juraitis

A. ABALL ROOFING CO.
Įsteigta prieš 49 metus.
Dengiame visų rūšių stogus. Taisome arba dedame naujus kaminus, rinas, nutekamuosius vamzdžius. Dažome iš lauko. Taisome mūrą—"tuck pointing". Pilnai apsidraudę. Visas darbas garantuotas.
LA 1-6047 arba RO 2-8778
Skambinkite bet kuriuo laiku.
Apskaičiavimai nemokamai

SIUNTINIAI Į LIETUVĄ
COSMOS EXPRESS
MARQUETTE GIFT PARCEL SERV.
3 skyriai Chicagoje:
2608 69th St. Tel. WA 5-2787
2501 69th St. Tel. WA 5-2737
3212 So. Halsted St. Tel. CA 5-1864
Lietuvių bendrovė, kuri turi teisę siuntinius siųsti be tarpininkų tiesiai savo vardu iš Chicagos į Lietuvą.
Didelis pasirinkimas griausios rūšies medžiagų ir kitų prekių žemomis kainomis.
E. ir V. Žukauskai

RADIO PROGRAMA
Seniausia Lietuvių Radio Programa Naujoj Anglijoj, iš stoties WLYN, 1360 bangos, veikia sekmadieniais nuo 1:00 iki 1:30 val. po pietų. Perduodama: vėliausių pasaulinių žinių santrauka ir komentarai, muzika, dainos ir Magdutės pasaka. Programą veda — Steponas J. Minkus. Biznio reikalais kreiptis į: Baltic Florists — gėlių bei dovanų krautuvė, 502 E Broadway, So. Boston, Mass. Tel. AN 8-0489. Ten pat gaunamas ir dienraštis "Draugas".

HELP WANTED — MOTERYS

Excellent Immediate Opening
CHIEF PROJECT NURSE
To Direct And Coordinate Nursing Activities Of A Children & Youth Project In A Combination Agency
Must have or be eligible for license in Nebraska. Masters Degree in Pediatrics, Public Health required. Starting salary $815 per month, one month vacation per year, plus other liberal fringe benefits. Apply:
MISS DE LANNE SIMMONS
Executive Director
Visiting Nurse Association
1201 South 42nd Street
Omaha, Nebr. 68108

IŠNUOMOJAM — FOR RENT

IŠNUOM. mieg. kamb. dirbančiam vyrui. 70 ir S. Talman, Marquette parke. 737-4631.

HELP WANTED MOTERYS

Immediate Openings
EVE-SUPERVISOR
FOR NURSING SERVICE
Excellent opportunity for qualified person with B. S. N degree & experience in supervision.
128 bed fully equipped hospital in pleasant living area of suburban Atlanta. Salary commensurate with Experience & Education.
ALSO
REG'D NURSES
PERMANENT POSITIONS
TOP EMPLOYEE PROGRAM.
WRITE MR. LEE NICHOLS
HOLY FAMILY HOSPITAL
Faiburn & Sewell Roads S. W.
ATLANTA, GEORGIA

GEN'L OFFICE
Permanent Position
Light Typing And Office Machines
Will Train
LINENS OF THE WEEK
2621 W. Chicago Ave.
Tel. DI 2-3700

SECRETARY
TO GENERAL MANAGER
Excellent salary and benefits.
Phone: Mr. Boylan 829-2141

EXPERIENCED
CLERK TYPIST
Girl with figure aptitude. Good chance for advancement for a sharp girl. Age open. Call for appointment — HA 1-3911.

HELP WANTED — VYRAI

MECHANIC
National beverage company needs man to help repair and maintain production equipment. Minimum requirements: 5 years mechanic's experience knowledge of gas and arc welding; prefer beverage, brewery or milk plant experience, but will consider other mechanical experience. Work second or third shift, excellent hourly rate and company benefits.
CONTACT L. KNIGHT.
CANADA DRY CORP.
15004 THIRD AVENUE,
HIGHLAND PARK, MICHIGAN

WANTED RELIABLE SOBER
JANITOR
Hours 7 a.m. to 4 p.m. No nights, no Sundays. $300 per month. Excellent benefits. Please call 226-9117

PLATINKITE "DRAUGĄ".

HELP WANTED — VYRAI

SWITCHBOARD & TELETYPE OPER.
If you like variety, this may be the job for you. Your job day is divided so that you are assisting on the switchboard and the balance of your time you assist on the teletype machines. Some familiarity with this equipment is necessary, but we will train you ont both.
Many Company Fringe Benefits Include:
— HOSPITALIZATION — LIFE INSURANCE
PAYROLL GUARANTEE INSURANCE
— INCENTIVE PLAN — PENSION PLAN
— LIBERAL VACATION POLICY
For more details, apply in person or call
MR. W. C. BUETTGEN — 827-7777
PROCON INCORPORATED
1111 Mount Prospect Road, Des Plaines, Illinois
AN EQUAL OPPORTUNITY EMPLOYER

— AUTOMATIC SCREW
— MACHINE OPERATORS
— I. D. - O. D. GRINDERS
— MILL OPERATORS
Prefer experience. Liberal fringe benefits.
Excellent opportunity with fast growing company.
PEGASUS LABORATORIES
3500 W. 11 Mile Road — Berkley, Michigan

VYRAI IR MOTERYS

Excellent Immediate Openings
Opportunities
For Male Or Female
CHIEF PHYSICAL THERAPIST, REGISTERED
ALSO MEDICAL LABORATORY TECHNICIAN
For 94-bed general hospital. Salary commensurate with experience and ability. Liberal personnel policies. Apply, call or write to Administrator.
PERSON COUNTY MEMORIAL HOSPITAL
Box 451
Roxboro, North Carolina

Apsimoka skelbtis DRAUGE. nes jis plačiausiai skaitomas lie uvių dienraštis Gi skelbimų kai iom prieinamos

Remkite tuos biznierius, kurie skelbiasi dienraštyje "Drauge".

The first thing to save for your old age is you!
If you are planning for retirement, make sure you're around! A complete health checkup each year will help you make it. 1,400,000 people, living today, are cured of cancer. And a yearly checkup could save many thousands more. Make an appointment with your doctor today.
American Cancer Society
THIS SPACE CONTRIBUTED BY THE PUBLI...

Perskaitę "Draugą", duokite jį kitiems pasiskaityti.

Jau suėjo du metai, kai išsiskyrė iš mūsų šeimos mylimas vyras, tėvelis ir senelis

A. † A.

VALERIJONAS SODEIKA

Už jo sielą užprašytos šv. Mišios šeštad., 30-tą gruodžio, 8 val. ryto, Šv. Antano bažnyčioje, Ciceroje.

Prašome draugus ir pažįstamus prisiminti maldoje.

Liūdinti žmona ir vaikai

A. † A.

KAZIMIERUI PETRULIUI

mirus, jo žmonai PRANEI, dukrai ir žentui AUDRONEI ir JONUI su šeima, ir giminėms reiškiame gilią užuojautą ir kartu liūdime.

Vitolis ir Irena Budriai

A. † A.

Inžinieriui JURGIUI PAULIKUI

tragiškai žuvus, žmoną OLGĄ ir sūnus: Inž. ALGĮ su šeima, Inž. ARVYDĄ ir ŠARŪNĄ, skausmo valandoje giliai užjaučiame ir kartu liūdime.

A.S.R. Makarų šeima

A.+A.

ANTANUI GENIUI

mirus, dukterį Viktoriją ir žentą Šmaižius, anūkus Joną, Liuciją ir Saulę su šeimomis giliai užjaučiame ir kartu liūdime.

Petras ir Salomėja Šmaižiai

DĖMESIO!

PASINAUDOKITE
"DRAUGO" SPAUSTUVĖS PATARNAVIMU.
Dienraštis DRAUGAS spausdinamas moderniškoje spaustuvėje. Lietuvių tarpe nėra kitos moderniškesnės spaustuvės visoje Amerikoje.
Draugo spaustuvė spausdina gražiausias lietuviškas knygas, programas, pakvietimus vestuvėms ir kitiems reikšmingiems gyvenimo įvykiams. Mažai yra tokių spaudos darbų, kurių dienraščio DRAUGO spaustuvė negalėtų atlikti.
Kviečiame visas organizacijas ir programų vadovus bei kitus lietuviškų draugijų vadus pasinaudoti dienraščio DRAUGO spaustuvės patarnavimu. Atvykite bent pasiteirauti.
Visais spaudos darbų reikalais teiraukitės šiuo adresu:
"DRAUGAS"
4545 West 63rd Street
CHICAGO, ILL. 60629 Tel. LU 5-9500

Perskaitę Draugą, duokite kitiems pasiskaityti.

LIETUVIŲ ŠV. KAZIMIERO KAPINIŲ PROBLEMOS

Lietuviai katalikai yra neparprastai prisirišę prie savų Šv. Kazimiero kapinių. Jos sukurtos lietuvių darbu ir lėšomis. Jose palaidoti artimieji, giminės, tėvai, broliai, veikėjai, kūrėjai, kunigai, vienuoliai, seserys ir pilkieji nežinomieji, bet jie visi yra lietuviai ir Dievo gailestingume lygūs. Lietuvių parapijų Chicagoje turime per 10, gi kapinės tik vienos, tad visi dar labiau koncentruojasi į kazimierines — savąją šventovę.

Prieš ilgesnį laiką išgirdome Chicagoje nusiskundimų, kad kapinėse pakeista laidojimo tvarka. Kiek vėliau pamatėme, kad ir kapinių vardas pakeistas. Po to įsitikinome, kad ir Šv. Kazimiero kapinių lietuvių administracinio komiteto nėra, nes niekas liet. katalikų neinformuoja apie pakeitimus kapinėse. Šių metų pradžioje katalikų organizacijų veikėjai pradėjo tartis ir į kapinių reikalą gilintis. Kai rudeniop įvyko Chicagoje A. L. R. Katalikų federacijos tarybos suvažiavimas, jame apsispręsta už naujų laikų dialogą su liet. kataliku ir parapija dėl lietuviškų pamaldų, kapinių, mokyklų ir kitų institucijų. Todėl Kat. federacijos centro valdyba nusprendė pavesti Chicagos apskr. valdybai imtis organizuotos akcijos kapinių reikalu.

Kat. federacijos Chicagos apskr. valdybos š. m. gruodžio 13 d sukviestas iš įvairių parapijų posėdis susidėjo iš šių organizacijų atstovų: Kat. federacijos, Kat. susivienijimo, Kat. moterų sąjungos, Lietuvos vyčių, Ateitininkų, Šv. Vardo draugijos. Posėdžio dalyviai, rimtai ir objektyviai išnagrinėję kapinių tvarkymą, vieningai nutarė imtis organizuotos akcijos ir dėti visas pastangas, kad Chicagos arkivyskupijos kapinių administracija: 1) paliktų senąjį lietuvišką Šv. Kazimiero kapinių vardą, 2) padarytų laidojimo tvarkoje pakeitimus, liečiančius duobės pašventinimą, žmonių dalyvavimą laidojant, kapo puošimą, paminklo ir užrašo lietuvišką — katalikišką pasirinkimą, tvarką, švarą ir kt., 3) leistų atstatyti—sudaryti naują Liet. Šv. Kazimiero kapinių administracijos komitetą iš dvasiškių ir pasaulie čių.

Posėdyje pažymėta, kad jau yra vienas kapinių akcijos komitetas ir kad jau veikia privatūs asmenys kapinių reikalais, todėl posėdyje konstatuota, jog kapinių ir su jomis surišti uždaviniai yra tokie dideli, kad jokia viena organizacija, joks vienas komitetas ar pavienus asmuo nepajėgs tų uždavinių nei įvykdyti, nei išspręsti. Todėl katalikų organizacijų atstovai apsisprendė už kapinių įvairių komitetų ir pavienių asmenų suderintą, sutartą veiklą. Reiškia, jokių išskyrimų nebus. Lietuvių katalikų organizacijų atstovai susirinko š. m. gruodžio 19 d. antro posėdžio ir jame apsisprendė techniško arba organizacinio komiteto kapinių reikalams nesudaryti. Žinoma, kapinių reikalus sprendžiant, darbo yra ir bus daug, todėl kat. fed. Chicagos apskr. valdyba ir kat. organizacijų atstovai pasiima patys organizacinius ir techniškus darbus vykdyti.

Lietuvių Šv. Kazimiero kapinės išaugo per liet. parapijas, kat. organizacijas, parapiečius. Todėl yra reikalas stiprinti bendradarbiavimą tarp parapijų vadovybių ir parapiečių, tarp dvasiškių ir pasauliečių. To sie kia ir Vatikano II suvažiavimas. Tą reikalingą bendradarbiavimo uždavinį galės vykdyti tik lietuviai katalikai ir todėl katalikų organizacijos gauna naują svarbią pareigą, kurią niekas kitas negalės atlikti. Jei minimas bendradarbiavimas būtų buvęs didesnis, tokios sunkios kapinių padėties nebūtume turėję.

Jūsų korespondentas padėjo pastangas surinkti objektyvias žinias iš mūsų veikėjų, posėdžių ir besiūbuojančių minčių. Tačiau Šv. Kalėdų šiluma teatneša taikos sprendimą Chicagos katalikų kapinių administracijai, lietuvių parapijoms ir besirūpinantiems katalikams.

Ch. A. Vaišnoras

NAUJAS ETAPAS BAŽNYČIŲ SUVIENIJIME

Kaip praneša Austrijos katalikų spaudos agentūra Kathpress Kalėdų metu į Romą atvyksta kelių dienų vizitui Graikijos ortodoksų Bažnyčios primas, Atėnų arkivysk. Jeronimas Kotsonis. Progą šiam vizitui sudarė Romos popiežiškojo Rytų instituto suorganizuotas Rytų Bažnyčios teologų kongresas, kuriame Graikijos ortodoksų Primas skaitys paskaitą. "Po Konstantinopolio ortodoksų patriarko Atenagoro lankymosi Romoje ir kituose Europos kraštuose — rašo austrų Kathpress agentūros biuletenis — po Leningrado metropolito Nikodim kelionės į Romą, po Vienos arkivysk. kard. Koenig santykių užmezgimo su Rumunijos ortodoksų patriarko Justinijonu, pagaliau po Vatikano Krikščionių vienybės sekretoriato delegacijos kelionės į Maskvą ir Leningradą, šis Graikijos ortodoksų Bažnyčios vadovo apsilankymas Romoje atveria naują etapą stačiatikių Bažnyčios artėjime į Romos katalikų Bažnyčios vienybę. Kaip žinoma — pastebi austrų Kathpress agentūros biuletenis—Gaikų ortodoksų Bažnyčia iki šiol vengė artimesnių santykių su katalikų Bažnyčia.

Gailėkis to laiko, kuris praėjo tau nieko gero nenuveikus.

D'Annunzio

Pranešame giminėms, draugams ir pažįstamiems, kad š. m. gruodžio mėn. 26 d. Lietuvoje, Kybartuose mirė mūsų brangus tėvelis

A. † A.

VINCAS LOPETAITIS

Liekam nuliūdę: sūnus Albinas Lopetaitis, dukterys Margarita Tarutienė (Clevelande) ir Adelė Baltramonaitienė

Mielą dainavietį

PRANĄ KAVALIAUSKĄ,

liūdintį dėl jo motinos

A. † A.

ONOS KAVALIAUSKIENĖS

mirties Rochesteryje, nuoširdžiai užjaučia

L. M. Ansamblis "Dainava"

Mieliems prieteliams

Adai ir Juozui BALTRAMONAIČIAMS

Margaritai ir Zigmui TARUČIAMS

jų tėveliui ir uošviui VINCUI LOPETAIČIUI Lietuvoje, mirus, reiškiame nuoširdžią užuojautą.

Danutė ir Vladas Daraškevičiai

A. † A. BARBORA PETKUS

BALSYTĖ. Pagal pirmą vyrą Šilkinienė

Gyveno 6747 So. Campbell Avenue.

Mirė gruod. 27 d., 1967, 11:45 val. vak., sulaukus senatvės.

Gimė Lietuvoje. Kilo iš Telšių miesto. Amerikoje išgyveno 60 metų.

Pasiliko dideliame nuliūdime vyras Anton, duktė Barbara Zay, anūkas Richard Zay su žmona Karen proanūkai Corinne ir Sheri; anūkė Barbara Zay, kiti giminės, draugai ir pažįstami.

Priklausė Šv. Pranciškaus Seserų Vienuol. (Pittsburge) rėmėjų dr-jai ir Maldos Apaštalavimo dr-jai.

Kūnas pašarvotas Mažeikos - Evans koplyčioje, 6845 S. Western Ave. Laidotuvės įvyks šeštad., gruod. 30 d. iš koplyčios 9 val. ryto bus atlydėta į Švč. P. Marijos Gimimo parapijos bažnyčią, kurioje įvyks gedulingos pamaldos už velionės sielą. Po pamaldų bus nulydėta į Šv. Kazimiero kapines.

Nuoširdžiai kviečiame visus: gimines, draugus ir pažįstamus dalyvauti šiose laidotuvėse.

Nuliūdę: **Vyras, dukrė, anūkai ir proanūkai.**

Laid. direkt. Mažeika-Evans. RE 7-8600.

A. † A.

DR. ANTANUI RUDOKUI mirus, jo mylimą žmoną Stefaniją Rudokienę ir artimuosius nuoširdžiai užjaučiame ir kartu liūdime.

Antanas ir Sofija Brazauskai,
Henrikas ir Adelė Bajaliai,
Bruno ir Juzė Gedeminai,
Bruno Katauskas, Ona Macėnienė,
Leo ir Izabelė Oksai.

Los Angeles, California

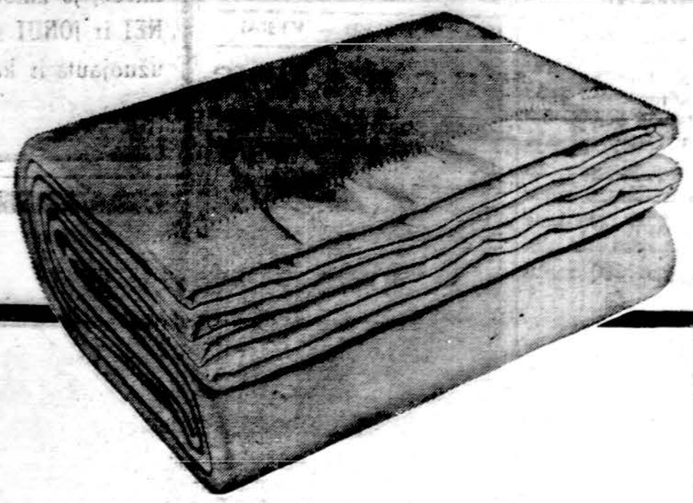

yours free!

The New THERMA WEAVE blanket that gives you year-round comfort without weight.

Jums patiks šį antklodė. Ji yra pagaminta iš 40% nylon, 30% medvilnės ir 30% rayon nuostabiam patogumui be svorio. Ji yra taip pat praktiška. Dydis 72 coliai ant 90 colių puikiai tinka "twin" arba dvigubai lovai. Lengvai išvaloma. Reikia tik išplauti. Ir nesirūpinkit apie kandis. Jūsų antklodė yra apsaugota nuo kandžių; plius nealergiška. Užeikite šiandien. Žinome, kad per daugelį metų džiaugsitės patogumu šios puikios dovanos.

Šią dovaną gausite kai atidarysite sąskaitą iš $500.00 ar daugiau, arba pridėsite $500.00 ar daugiau jūsų dabartinėn sąskaiton. Gaila, bet tik po vieną dovaną šeimai; ir dovanos paštu nesiunčiamos.

Pasiūlymas galioja per 1968 m. sausio mėnesį.

NEMOKAMA BALL POINT PEN VISIEMS ATSILANKIUSIEMS

JOSEPH F. GRIBAUSKAS, Executive - Secretary

ST. ANTHONY

SAVINGS & LOAN ASSOCIATION

1447 S. 49th Ct., Cicero, Illinois 60650 ● 656-6330

HOURS: Daily from 9 to 5—Mondays from 9 to 8—Saturdays 9 to 1—Wednesdays Closed

FEDERAL HOME LOAN BANK SYSTEM

INSURED

5% ON BONUS SAVINGS Units of $1,000.00 for 3 years

DIVIDENDS PAID QUARTERLY or COMPOUNDED

4 3/4% ON INVESTMENTS Units of $100.00

DIVIDEND CHECKS MAILED QUARTERLY

MAŽEIKA & EVANS

FUNERAL HOME

THREE AIR-CONDITIONED CHAPELS

Parking Facilities

6845 SOUTH WESTERN AVE. REpublic 7-8600

EUDEIKIS

LAIDOTUVIŲ DIREKTORIUS

Trys Moderniškos Koplyčios:

4605 - 07 South Hermitage Avenue
Telefonas — YArds 7-1741-2
4330 - 34 South California Avenue
Telefonai: LA 3 - 3440 ir LA 3 - 9852

PETKUS

TĖVAS IR SŪNUS

MARQUETTE FUNERAL HOME

TRYS MODERNIOS KOPLYČIOS

2533 West 71st Street Tel. GR 6-2345 - 8
1410 So. 50th Ave., Cicero Tel. TO 3-2108-09

AIKŠTĖ AUTOMOBILIAMS STATYTI

GUŽAUSKŲ BEVERLY HILLS GĖLINYČIA

Geriausios gėlės dėl vestuvių, banketų laidotuvių ir kitų papuošimų

2433 West 63rd Street, Chicago

Telef. PR 8-0833 PR 8-0834

PIRKITE DABAR TIESIOG NUO MR. NELSON SAVININKO

SAINT CASIMIR MONUMENT CO.

3911 West 111th Street

Didžiausias Paminklams Planų Pasirinkimas Visame Mieste

Telef. — CEdarcrest 3 - 6336

Vienas blokas nuo kapinių

LAIDOTUVIŲ DIREKTORIAI

Lietuvių Laidotuvių Direktorių Asociacijos Nariai

STEPONAS C. LACKAWICZ
2424 W. 69th STREET Tel. REpublic 7-1213
2314 W. 23rd PLACE Tel. VIrginia 7-6672

PETRAS BIELIONAS
4348 S. CALIFORNIA AVE. Tel. LAfayette 3-3572

ANTANAS M. PHILLIPS
3307 S. LITUANICA AVE. Tel. YArds 7-3401

POVILAS J. RIDIKAS
3354 SO HALSTED STREET Tel. YArds 7-1911

LEONARDAS F. BUKAUSKAS
10821 SO. MICHIGAN AVE. Tel. COmmodore 4-2228

JURGIS F. RUDMIN
3319 SO. LITUANICA AVE. Tel. YArds 7-1138 — 1139

VASAITIS — BUTKUS
1446 SO. 50th AVE., CICERO, ILL. Tel. OLympic 2-1008

LAWN FUNERAL HOME
Sigmund J. Sutkus
7909 STATE RD., OAKLAWN, ILL., Tel. 636 2320

APLINK MUS

× **Tėvų Marijonų bendradarbių** 28 sk. Roselande metinis susirinkimas įvyks gruodžio 31 d., sekmadienį, tuoj po sumos, 11 val. parapijos svetainėje, 10800 So. State St. Visi nariai ir rėmėjai prašomi dalyvauti susirinkime, bus pasitarimas būsimo pyragų išpardavimo sausio 28 d. reikalu. Bus renkama valdyba. Kviečia valdyba ir Anna Duro, pirm.

× **Eleanor Zapolis,** su savo vyru Pranu, savo artimuosius pasveikino savo pačios sukurta lietuviška kalėdine kortele, su dailia Dievo Motinos ir Kūdikėlio koplytėle berželyje, su lietuviškais medžiais ir paukščiais.

× **St. Bareiša** už kalėdinius atvirukus atsiuntė 5.44 dol. "Draugo" leidėjai dėkoja už paramą spaudai.

× **Aš niekur neradau** tiek daug malonumo, kaip nuošaliam kampely su gera knyga (sako Tomas a Kempis). O mes ar tokį malonų jausmą išgyvename? Jei neturime gerų knygų, tai užsisakykime "Draugo" administracijoje ir patirsime aukščiau minėtą jausmą.

× **"Laiškų Lietuviams"** redakciją gruodžio 26 d. pasiekė pirmasis rašinys, skirtas 1967—1968 m. konkursui tema "Kaip aš vertinu tai, kas šiais laikais dedasi Bažnyčioje". Rašinys buvo atsiųstas iš Australijos. Konkursas baigsis 1968 m. vasario 1 dieną.

× **"Ar dr. J. Girniaus veikalo** 'Idealas ir laikas' idealinis žmogus yra idealus ir šiam gyvenamajam laikui" — klausimas bus svarstomas simpoziume Jaunimo centre sausio 7 d. 3 v. Šio simpoziumo rengėjai Chicagos ateitininkai sendraugiai kviečia visus atsilankyti ir įsijungti į diskusijas su savo nuomonėmis. Moderuos dr. V. S. Vardys, kiti kalbėtojai yra A. T. Antanaitis, S. Rudys, R. Skrupskelis.

× **Stasys Stagniūnas** atsiuntė "Draugui" už kalėdinius atvirukus 15 dol. Leidėjai dėkoja už paramą.

× **Po pora dol. už "Draugo"** kalėdinius atvirukus atsiuntė A. Stuoka, P. Beinoras, V. Tutlys, J. Metrikis, J. Karpavičius, dr. N. Weber, A. Pušinskas, A. Kaulakis, V. Unguraitis, K. Daugirdas, A. Ramonaitienė, V. Jurkienė, V. Urbonas, A. Salys, dr. K. Narscius, M. Dičpinigaitis, V. Sinkevičius, S. Traska, A. Lelevičius, A. Rumsa. Dienraščio leidėjai dėkoja už paramą.

× **L. Bajorūnas** už "Draugo" kalėdinius atvirukus atsiuntė 5 dol. Dienraščio leidėjai dėkingi už paramą.

× **T. Kęstutis M. Butkus,** pranciškonas, gyvenąs Kennebunkport, Maine, po sunkios operacijos, kuri buvo padaryta gruodžio 19 d. Maine Medical Center, Portland, Me. sveiksta, ir iš ligoninės širdingiausiai sveikina savo draugus ir pažįstamus ir visiems linki laimingų Naujų Metų. (sk.)

× **Balio Pakšto salėje Naujųjų Metų sutikimas. Teirautis tel. YA 7-8722.** (sk.)

× **Į Ateitininkų N. Metų sutikimą** bilietus prašoma atsiimti iki gruod. 29 d. pas Razminienę, tel. WA 5-5964 ar Smilgienę tel. 925-9062. Pakvietimai prie įėjimo nebus platinami. (pr.)

× **LITO BENDROVĖ** siūlo pirkti savo **akcijas,** duoda **paskolas** geromis sąlygomis. Kreiptis į Litas Investing Co., Inc., 6755 So. Western Ave., Chicago, Ill. Tel. GR 6-2242. Treč. 7—9; šešt. 10—3 val. (sk.)

Chicagoje ir apylinkėse

BALFO DIREKTORIŲ POSĖDIS

Balfo direktoriai, kurie pasiskirstę po visą Ameriką, tiesioginiai nėra jokie Balfo šalpos vykdytojai, bet tik draugiški patarėjai ir moraliniai rėmėjai, jei jie nėra išrinkti į kitokius valdomuosius organus Balfo skyriuose ar apskričių valdybose.

Chicagoje ir apylinkėse tokių Balfo direktorių turime apsčiai, nes šioje didžiausioje lietuviškoje kolonijoje — pačioje Chicagoje ir jo priemiesčiuose gyvena labai daug lietuvių, o pats miestas juk turi ir lietuvių sostinės vardą. Todėl čia ir spiečiasi visas lietuviškas judėjimas, šalpos ir kiti visuomeniniai, kultūriniai bei politiniai darbai, turint kelių laikraščių redakcijas, Alto biurą ir daug centrinių organizacijų vadovybes.

Šalpos vajai vyksta kasmet ir visur, kur tik gyvena lietuviai. Be jų iki šiol ir ateityje apsieiti nebus galima, nes vargo ir vargstančiųjų yra daug ir visur, kur tik begyventų lietuviai, neskaitant jau ir pačią Ameriką, kur dažnai tenka sušelpti į bėdą patekusį lietuvį.

Toks vajus jau baigiamas įvykdyti ir šių metų rudenį pačioje Chicagoje ir jo apylinkėse. Jau antrieji metai jį vykdo pati apskrities valdyba. O lankymas lietuvių jų gyvenamuose namuose, jau tęsiamas penktieji metai ir tokiu būdu padedant vietos Balfo skyriams ir jų nariams, talkininkams bei šalpos bičiuliams, kasmet pavyksta surinkti lėšų bendrai šalpai iki $20,000. Į šių metų šalpos aktyvų darbą buvo įtrauktas ir inž. archit. Jonas Stankus, kuris yra pats Balfo direktorius ir buvo šio rudens vajaus globos komiteto pirmininkas, kaip pakviestas tokiu būti pačios Balfo apskrities valdybos.

Todėl Balfo šalpos vietinėms ir bendroms, kurios liečia visą Ameriką, problemoms svarstyti, peržiūrėti ir paieškoti naujų galimybių bei išsiaiškinti pasitaikiusių nesklandumų išlyginti, Balfo direktoriai susirenka bendro posėdžio, koks yra įvykęs "Gintaro" salėje rudens vajaus metu, po Detroito direktorių suvažiavimo. Jisai aptarė, svarstė ir nagrinėjo visa, kas tiktai palietė šalpos reikalą. Jį pravedė Balfo direktorius ir Balfo CV gen. sekretorius Alb. Dzirvonas. Kiti Balfo direktoriai, kurie dalyvavo šiame posėdyje yra matomi nuotraukoje. Toki bendri direktorių pasitarimai yra labai pageidaujami, nes juose galima daug ką išsiaiškinti ir suderinti bendrą veikimą šalpos srityje, kad jisai būtų našus, sklandus ir sėkmingas.

Dabar vajus jau baigiamas. Greitai matysime jo rezultatus. Yra vilties, kad jisai bus panašus į kitų metų vajus savo surinktomis aukomis tik pasišventusių aukų rinkėjų darbu.

A. Gintneris

Balfo direktoriai Chicagoje 1966-68 metams: Iš kairės sėdi: kun. A. Trakis, Elgino Balfo skyr. pirm. O. Vaičekonienė, B. Čiurienė, D. Bobelienė, kun. dr. F. Gureckas, II eil. F. Sereičikas, Brighton Pk. skyr. pirm. ir Balfo CV gen. sekret. A. Dzirvonas, ir 1967 m. vajaus globos pirm. inž. arch. J. Stankus ir Marquette Pk. skyr. pirm. K. Repšys ir Balfo Chicagos apskr. vald. pirm. A. Gintneris, V. Šimkus. Trūksta šių direktorių: dr. R. Sidrio, J. Talalos, Ald. Daukus ir V. Kasniūno. Nuotr. V. Noreikos

CHICAGOS ŽINIOS

PAŠTO VIRŠININKAS DĖKOJA "DRAUGUI"

Chicagos pašto viršininkas Henry McGee atsiuntė dienraščio "Draugo" vadovybei specialų laišką, kuriuo ypatingai dėkoja už pagalbą laiku išsiųsti kalėdinius sveikinimus ir dovanas. Dienraščio "Draugo" patalpose veikia Lawndale pašto skyriaus (60629) subkontora Nr. 128. Pašto viršininkas McGee "Draugo" skaitytojams linki, kad Naujieji metai visiems būtų laimingi ir pelningi.

NEPILIEČIŲ REGISTRACIJA

Imigracijos ir tautybių įstatymas reikalauja, kad sausio mėnesį turi registruotis visi dar Amerikos pilietybės negavę svetimšaliai. Reikia išpildyti bet kuriame pašto skyriuje gaunamą kortelę I-53. Joje reikia užrašyti vardą, pavardę, adresą, Amerikon atvykimo laiką ir vietą, gimimo datą ir vietą, tautybę ir, kas svarbiausia, registracijos kortelės numerį, prasidedantį su raide A... Įstatymas neatlikusiems registraciją graso areštu, deportacija, pinigine pabauda ir kalėjimu. Tėvai saistomi išpildyti kortelę visiems dar 14 metų nesulaukusiems ir nepiliečiams vaikams.

IR VĖL BUS ŽUVUSIŲ

Kalėdų savaitgalyje visoje Amerikoje žuvo 685 asmenys automobilių nelaimėse. Amerikos saugaus vairavimo organizacija, turinti savo centrą Chicagoje, pranašauja, kad Naujųjų metų savaitgalyje maždaug 640 neteks gyvybių panašiose nelaimėse.

IŠ LIETUVOS KILĘS AUKOJO $500,000 UNIVERSITETUI

Barry Crown, įamžindamas savo tėvo Hermano, iš Lietuvos Amerikon atvykusio 1919 m. vardą, paaukojo $500,000 Roosevelt universiteto statybos fondui. Herman Crown prieš mirtį buvo aukštas Material Service korporacijos pareigūnas.

NAUJŲ METŲ VIGILIJA

Chicagos kardinolas John Cody, paklusdamas Šv. Tėvo Pauliaus VI kvietimui, kad visi "geros valios žmonės" paminėtų pirmą Naujų metų dieną kaip "Taikos diena visame pasaulyje", kviečia tikinčiuosius dalyvauti ypatingoje 24 valandų vigilijoje Šv. Vardo katedroje nuo sekmadienio, gruodžio 31 d., 6 val. vak iki sausio pirmos dienos 6 val. vak. Pats kardinolas lygiai vidurnaktį laikys koncelebracijos būdu Mišias sutinkant Naujus metus.

PRAMINE KŪDIKĮ JĖZAUS VARDU

Yolanda Cerda, 4534 So. Paulina, Kalėdų dieną pagimdė pirmą Chicagoje tą dieną gimusį kūdikį. Tėvai berniukui davė Jėzaus vardą.

ŽYDAI MIESTUI PADOVANOJO 100 MEDŽIŲ

Temple Sholom sinagogos rabinas dr. Louis Binstock, 3480 Lake Shore dr., įteikė $5,000 čekį merui Richard Daley, prašydamas, kad už tuos pinigus būtų nupirkta 100 medžių, kurie turėtų būti pasodinti viename šiaurės Chicagos parke. Auka padaryta sinagogos 100 metų sukakties proga.

PIRMAS NEGRAS UGNIAGESIŲ VADAS

Gary miesto išrinktas negras meras Richard Hatcher, kuris Naujųjų metų dieną pradės eiti pareigas, paskyrė negrą Alfonsą Holliday to miesto ugniagesių vadu. Pirmą kartą miesto istorijoje negras užima tokias pareigas.

ADVOKATAS PALIKO MILIJONĄ

Advokatas Marshall Williamson, turėjęs raštinę miesto centre, testamente paliko $1,016,006. Bet pasirodė, kad visi giminės išmirę. Dabar nežinia, kam teks jo palikimas, bet visgi federalinė valdžia ir Illinois valstija pomirtiniais mokesčiais gavo $39,681.

EKSKOMUNIKOS PANAIKINIMO SUKAKTIS

Šv. Tėvas Paulius VI-sis ir Konstantinopolio ortodoksų patriarkas Atenagoras šeštadienį specialiomis telegramomis paminėjo antrasias metines nuo ekskomunikos panaikinimo, kuri 1054 m. buvo atskyrus katalikų Bažnyčią nuo Konstantinopolio ortodoksų Bažnyčios. Patriarkas Atenagras ta proga savo rašte išreiškia džiaugsmą, kad Dievas suteikė malonę sulaukti tos valandos kada oficialiai buvo panaikinta išskyrimo ekskomunika ir atsivėrė kelias pilnai krikščionių vienybei įgyvendinti. Popiežius Paulius VIsis atsakydamas Patriarkui Atenagorui, dėkojo už jo pastangas krikščionių Vienybės siekime ir išreiškė viltį, kad Šv. Dvasios veikimas apjungs visas krikščionių Bažnyčias.

Balzeko kultūros muziejuje (iš k. į d.): Panamos kons. A. de Lew, lietuvių Chicagos konsulo žmona J. Daužvardienė, K. Baltramaitis, Balzeko muziejaus meno patarėjas ir Honduro kons. Liliana Magnuson.

IŠ ARTI IR TOLI

U. A. VALSTYBĖSE

— **Lietuvių studentų** suvažiavimas įvyksta gruodžio 29—31 d. Emerson viešbutyje, Calvert ir Baltimore gatvėse, Baltimore, Md., kur bus visuotinis Kanados ir J. A. V. lietuvių studentų suvažiavimas. Tikimasi, dalyvaus apie 500 asmenų.

Diskusijų ir paskaitų pagrindinė tema — išeivija ir Lietuva. Baigiamasis simpoziumas Lietuvos nepriklausomybės paskelbimo 50-tųjų metų išvakarėse, sumuodamas paskaitas, aptars mintį "Ar išeivijai reikalinga Lietuva?"

Suvažiavimo dalyviai atvyks iš 22 įvairių vietovių. Jie čia gaus antrąjį metraštį.

— **Kun. F. Garmus,** gyvenantis Miami mieste, Fla., jau du mėnesiai kaip serga. Nevaldo abiejų kojų. Galėjo dar vežiojamojoje kėdėje judėti, bet nuo gruodžio 14 d. jau išvežtas į Mercy ligoninę. Gydytojai daro rūpestingų pastangų, kad nereikėtų kojų amputuoti.

— **Dr. Vytautas Bieliauskas,** Xavier Universiteto psichologijos fakulteto vedėjas, gruodžio 27—29 dienomis, Fort Smith, Arkansas, Šventos Skolastikos benediktinų vienuolyne 150 vienuolių ir 25 kunigams praves "Workshop On Interpersonal Relations." (XU)

— **J. Kajecko, Lietuvos atstovo, sveikinimas JAV lietuviams Šventų metu.** "Kalėdų Šventų ir Naujųjų 1968 metų proga su dideliu malonumu prisimenu visus geros valios lietuvius — veiksnius, organizacijų, laikraštininkų, kultūrininkų bei pavienius asmenis — šaunią veiklą Lietuvos reikalais 1967 metų eigoje.

Prisimenu taip pat visų energingas ruošos pastangas galimai iškilmingiau paminėti 50 metų Lietuvos nepriklausomybės Atstatymo paskelbimo sukakties jubiliejų. Tai džiugūs reiškiniai. Jie liudija, kad lietuvių ryžtas dėl Lietuvos laisvės ir nepriklausomybės atgavimo nemažėja, bet stiprėja. Dėkoju visiems kilniaširdžiams tautiečiams už aukos gėles vargšei Lietuvai. Ta pat proga taip pat noriu padėkoti visiems geraširdžiams tautiečiams už pareikštus man sveikinimus bei linkėjimus minint mano 70 metų amžiaus sukaktį bei Kalėdų švenčių ir Naujųjų 1968 Metų proga.

Iš savo pusės giliai nuoširdžiai sveikinu visus geros valios lietuvius su Šv. Kalėdomis ir Naujaisiais 1968 metais.

Linkiu linksmų Kalėdų švenčių ir laimingų Naujųjų 1968 Metų. Te Dangaus palaima lydi visus tiek asmeniškai, tiek veikloje Lietuvos labui".

BRAZILIJOJ

— **Brazilijos krašto** LB antroji taryba išrinkta gruodžio 10 d. Rinkimuose dalyvavo 360 asmenų, iš kokių 500 dar gyvųjų lietuvių. Išrinkti: kun. Juozas Šeškevičius 313 balsų, Petras Šimonis 280, Elena Šimonytė 271, Juozas Tijūnėlis 263, Jonas Jodelis 250, Aleksas Kalinauskas 246, Juozas Matelionis 245, Jonas Šermukšnis 244, Juozas Baužys 219, Jonas Bagdžius 217, Aleksas Vinkšnaitis 186, Alfonsas Petraitis 186, Jurgis Sliesoraitis 181, Jonas Bajorinas 163, Juozas Čiuvinskas 162. Kontrolės komisijon: Pijus Butrimavičius 242, Magdalena Vinkšnaitienė 188 ir Vladas Steponaitis 170.

VOKIETIJOJ

— **Luebecko** lietuviai per J. Pyragą atsiuntė "Draugui" ir "visiems kilniaširdžiams Amerikos lietuviams, kurie yra padarę, arba daro gera mums ir mūsų tėvynei Lietuvai", sveikinimus.

AUSTRALIJOJ

Australijos lietuvių pastangos išlaikyti savo jaunąją kartą lietuvišką ir mokančią išsaugoti tautos palikimą svetimoje šalyje, susiduria su daug daugiau kliūčių, nei kur kitur, nes čia lietuvių nedaug, išsibarstę plačiame kontinente.

Viena iš didžiausių tėvų talkininkių lietuviško auklėjimo srityje — savaitgalio lietuviška mokykla, kur savaitgaliais surenka gausūs lietuviško jaunimo būreliai. Lietuviškų savaitgalio mokyklų šiame krašte uždavinys labai svarbus, bet ir nelengvas. Mokytojai dirba aukos darbą. Vienintelis atlyginimas — žinojimas, kad dirba savo tautai.

Viena iš daugelio savaitgalio mokyklų — Lidcombe, Sydney priemiesty — lapkričio 19 d. surengė metinę darbo apžvalgą — pasirodymą. Šis pasirodymas nustebino ir tėvelius ir lietuviškos bendruomenės dalį, kuri į pasirodymą buvo atsilankiusi. Tai buvo puikus įrodymas, ką lietuviškasis jaunimas gali, jei yra pasišventusių, jam į pagalbą ateinančių žmonių.

Pamaldų metu, kurias laikė mokyklos globėjas kun. P. Butkus, besimeldžiančius nustebino mokyklos mokytojo inž. J. Maksvyčio vadovaujamas vaikų choras. O salėj programa — ir plati ir įdomi: deklamacijos, vaidinimas, solo ir choro dainavimas, smuiko dalykai, išpildyti būsimų virtuozų, baletas ir daug kitų dalykų. Programa užbaigiama jaunųjų sugiedotu tautos himnu. Pasigėrėjimo ir dėkingumo verti pasišventusių mokytojų darbai. Šiais metais mokykloje dirbo: poetė Aldona Prižgintaitė-Spykers (vedėja), kun. P. Butkus (globėjas), kun. P. Martuzas, V. Antanaitienė, E. Badauskienė, G. Grybaitė, J. Janavičius, choro vedėjas inž. J. Maksvytis. Mokykla turi tėvų komitetą, kurio pirm. agr. Barkus — nenuilstantis ir darbštus visuose mokyklos reikaluose.

Lidcombe savaitgalio mokykla yra perėjusi ilgą darbo kelią. Jos pradžią reikia laikyti Camperdown, kada ten buvo lietuviškų pamaldų židinys. Tą židinį perkėlus į Lidcombe, nors ir naujai perorganizuota, buvo perkelta ir savaitgalio mokykla. Jau nemažai jaunimo perėjo per šią mokyklą, daug mokytojų įnešė savo darbo auką. Bet neveltui. **(J. Slavėnas)**

Sydnėjaus parapijos savaitgalio mokykloje 1967 m. dirbę mokytojai (iš dešinės į kairę): mokyklos globėjas kun. P. Butkus mok. G. Grybaitė, vedėja A. Prižgintaitė-Spykers, mok. E. Badauskienė, mok. V. Antanaitienė. Antroje eilėje: mok. J. Jonavičius, tėvų komiteto pirmininkas B. Barkus, mok. J. Maksvytis (trūksta kun. P. Martūzo).

OKUPUOTOJE LIETUVOJE

— **Biržų bravoro alus.** "Tiesa" skelbia, kad išleistas naujas alus. Esą "Kai 'Biržiečių alus' pasiekė vartotoją, jo gamintojai išgirdo daug nuomonių. Vieni aludarius gyrė ir barėsi, kad per mažai jo gamina, kiti peikė už saldumą. Tretiems nepatiko spalva.

Alaus daryklos laboratorijos vedėja Vanda Samalionienė su technologe Danute Jasinskiene ryžosi sukurti naują alaus rūšį. Buvo atlikta nemaža laboratorinių bandymų. Tarybų valdžios jubiliejaus šventiniam stalui alaus daryklos darbuotojai pateikė dovaną — vartotoją pasiekė naujas "Aukštaičių alus". Jis — šviesesnės spalvos, mažiau cukringas, negu "Biržiečių alus", panašaus stiprumo ir gero skonio.

Be to darykla išleido ir bealkoholinių gėrimų "Sajanai" ir "Varpelis".

— **Lietuviai Kazachstane.** Vilniaus laikraščiuose lapkričio 30 d. skelbtame "padėkos laiške" iš Kazachstano parašyta, kad šią vasarą Kokčetavo srities (Kazachstane) sovchozų statyboje dirbo apie 500 Lietuvos studentų. Esą, per du mėnesius jie tenai pastatė nemaža mokyklų, klubų, gyvenamųjų namų ir gamybinių patalpų.

Tuo tarpu tuose pačiuose laikraščiuose nuolat pasirodo nusiskundimų, kad daug tokių pačių statybų čia pat, Lietuvoj, net ir pradėtų, nespėjama laiku pabaigti. Tų statybų baigimo laukiantieji niekaip negali išspręsti mįslės, kodėl studentai, sutinkantieji atostogų meu padirbėti prie statybų, negali to padaryti čia pat, o turi važiuoti Kazachstanan. (E)

— **Iš Lietuvos viename** laiške tarp kitko (šeima iš keturių asmenų, gavusi butą iš vieno kambario ir virtuvės) rašo: "Pagaliau po kelių metų laukimo, gavome naujai pastatytuose dideliuose valdiškuose namuose butą. Bet šilimą kambariuose reguliuoja lauke esančio vėjo kryptis. Kai pučia vėjas iš pietų, sueiname visi į virtuvę, kuri yra šiaurinėje pusėje, nes kambary pietiniame šone negalime būti, taip labai šalta. O, kai pučia iš šiaurės, tada visi sueiname į kambarį pietinėje pusėje. Kai nėra vėjo arba jis iš rytų ar vakarų, tada naudojamės abiems kambariais. Taip praleidžiame šalčius, o kai atšils, galėsim visą laiką naudotis abiems kambariais." Šios šeimos abu — vyras ir žmona turi valdiškus darbus.

Ši kengurėlė atgabenta į New Yorką, kur ligi sausio 1 d. New Yorko Coliseum patalpose vyksta gyvulių paroda.