THE LIBRARY OF CONGRESS GRATIS
REFERENCE DEPARTMENT
SERIALS DIVISION
WASHINGTON, D.C. 20025

March 68

DRAUGAS

THE LITHUANIAN WORLD-WIDE DAILY

LAISVOJO PASAULIO LIETUVIŲ DIENRAŠTIS

4545 WEST 63rd STREET • CHICAGO, ILLINOIS 60629

TELEPHONE: LUdlow 5-9500

VOL. LII | Price 10 c. | TREČIADIENIS, WEDNESDAY, KOVAS, MARCH 6, 1968 | Kaina 10 c. | Nr. 56

SUGLAUSTAI

Šv. Tėvas laimina Lietuvą, lietuvius

Į vyskupo Vincento Brizgio laišką Šventajam Tėvui Pauliui VI, ryšium su lietuvių minimais 1968 metais, atsakė Šventojo Tėvo vardu Bažnyčios Viešų Reikalų Šventosios Tarybos (buv. iki šiol Valstybės Sekretarijos) Pirmininkas kardinolas A. Cicognani.

Laiške sakoma, kad Šventasis Tėvas užtikrina, jog Apaštalų Sostas su dėmesiu seka sunkią Lietuvos tikinčiųjų ir visos tautos būklę, gėrisi laisvo pasaulio lietuvių pastangomis gelbėti savo tautą ir su dėkingumo jausmais už visas pastangas linki sėkmės. Visai tautai — tėvynėje ir svetur jis siunčia Apaštališką palaiminimą.

Vasario 16 Venecueloj

Venezuelos spaudoje Lietuvos neprikl. atstat. penkiasdešimtis labai ryškiai buvo paminėtas pačią vasario 16-tą dieną.

El Universal, didžiausias (milijoninio tiražo) dienraštis antros dalies pirmajame puslapyje atspausdino lietuvių kolonijos Venezueloj pareiškimą. *La Religion*, antrasis stambus Caracas dienraštis, paskelbė Vliko pirmininko ir Lietuvos Dipl. Šefo pasirašytą įvairių valstybių vyriausybėms išsiuntinėto (su Vliko memorandumu) laiško tekstą. Barquisimeto leidžiamas (nekomunistinės kairės) dienraštis *El Impulso* pirmajame puslapyje įdėjo pranešimą apie Lietuvos ne priklausomybės penkiasdešimtmetį ir informaciją (kiek sušlubavusią tikslumo požiūriu) apie Venezuelos lietuvių rengimąsi minėti tą sukaktį Caracas, Venezuelos sostinėj. Visuose (ypač pirmutiniuose dviejuose) pareiškimuose ryškiai nušviečiama dabartinė Lietuvos padėtis ir jos atitaisymo reikalavimas.

(Elta)

Popiežius remia arabų pabėgėlius

AMMAN, Jordanas. — Popiežius Paulius VI remia arabų pabėgėlius: Jordano vyriausybei 10,000 dol. čekį įteikė kardinolas de Fuerstenburg, Rytų kongregacijos Vatikane vadovas. Parama skirta žiemos metu sušelpti Palestinos pabėgėlius Jordane.

Freie Presse — Korrespondenz Vokietijoje (Miunchene) leidžiamas egzilų žurnalistų sąjungos informacinis leidinys (1967 met. gruodžio m.) paskelbė Politinės Lietuvių Konferencijos Washingtone priimto manifesto ištisą tekstą (vokiečių kalba).

(Elta)

Egipto prezidentas Nasser pareiškė, kad arabų — Izraelio karo metu JAV aviacija, priešingai buvusiems teigimams nerėmusi Izraelio. Washingtone teigiama, kad naujasis pareiškimas galėsiąs paskubinti diplomatinių santykių su Egiptu užmezgimą.

Rasinės riaušės Omahoje

OMAHA, Nebraska. — G. Wallace atvykus į Omahos miestą tai sukėlė rimtas riaušes. Protestuodami prieš buv. Alabamos gubernatorių, juodųjų segregacijos aštrų priešininką, miesto negrai vakar ir užvakar kėlė demonstracijas ir turėjo rimtų susidūrimų su policija. Vienas 16 m. negras policininko užmuštas, buvo daug sužeistų.

'Pueblo' ir atsiprašymas — kaina atgauti įgulą?

WASHINGTON. — Politiniai stebėtojai sostinėje vakar aiškino klausimą: ar esąs tikras "Pueblo" laivo įgulos kreipimasis, prašant prez. Johnsono atsiprašyti Š. Korėją už laivo "nusikalstamus veiksmus" ir tuo būdu įgalinti grąžinti įgulą bei patį laivą. Šis laiškas kovo 4 d. įteiktas JAV atstovams Panmunjome ir paskelbtas per Š. Korėjos radiją.

Propaganda ar proga atgauti laivą?

Pradžioje buvo įspūdžio, kad tas raštas bei įgulos narių kreipimasis sudaręs įprastinę propagandą, tačiau vėliau atsirado spėliojimų, priešingai buvusiems įgulos narių "prisipažinimams" (kuriuose ypatingai šlubavo anglų kalba), dabartinis kreipimasis galįs būti ir tikras.

Neabejojama, kad ir šį kartą laiško turinys atitinka oficialiajai Š. Korėjos valdžios kryptį — reikalingas Washingtono atsiprašymas ir tik jis įgalintų atgauti sausio 23 d. pagrobtą laivą su įgula.

Informacija apie Lietuvą ir jos poveikis

Kai kuriais atvejais informuojant svetimuosius tarpininkauja ir vietos lietuviai — Išskirtinas "Los Angeles Times" vedamasis

L. Angeles Times straipsnis — lietuviškos informacijos panaudojimo pavyzdys

New York. — Abejojimai ir netikrumas, ar Vliko per Eltos įvairiomis kalbomis leidžiamus biuletenius skleidžiamoji informacija apie Lietuvą bent kiek pasiekia tikslą, žymiai prasisklaidė po jubiliejinės Vasario 16-os. Šimto Jungtinių Amerikos Valstybių Kongreso narių pareiškimuose, ištisoje eilėje straipsnių, net ir redakcinių straipsnių įvairių kraštų laikraščiuose — net ir Amerikos laikraščiuose, kurie itin šykštūs kištis į tokias "smulkmenas" kaip Lietuva — neabejotinai atsiliepia tos be atvangos teikiamos informacijos aidas.

Beveik visi tie pareiškimai ir straipsniai ryškiai paremti Politinės Lietuvių Konferencijos Manifeste išdėstytomis tezėmis bei Eltos pateiktomis informacijomis. Kai kuriais atvejais aiškiai regima ir vietos lietuvių tarpininkavimo įtaka, kaip, pav., tolimame El Paso (Texas) iškilmingas Lietuvos Neprikausomybės Dienos minėjimas (su vysk. Sidney M. Metzer pamaldomis ir pamokslu katedroje) ir straipsnis El Paso "Herald-Post", arba ištisas puslapis apie Lietuvą, St. Petersburg Independent (Floridoj), paremtas gyvu neformaliu pasikalbėjimu su dr. D. Jasaičiu.

Piktinasi Angola, pamiršta komunistų okupacijas

Ryškus pavyzdys, kad lietuvių informacija nėra "numesta į kreptį", yra Los Angeles Times redakcijos vedamasis straipsnis vasario 15 d. — "Rusiškos mados imperializmas". Įsidėmėtinos ir to laikraščio nuo savęs pareikštos pastabos — išvados iš informacijų ir esamų aplinkybių įvertinimas. Sako:

— Jei jie (t.y., lietuviai, latviai, estai) tikisi sukelti žymesnį spaudimą į Sovietų Sąjungą, tai jiems greičiausia teks nusivilti. Jie neras daug užuojautos Jungtinėse Tautose, pavyzdžiui, kadangi narių dauguma tenai nepajėgia suvokti, kad ir balti europiečiai gali būti imperializmo aukos. Toks pat nepajėgumas, deja, yra ištikęs ir daugybę amerikiečių bei europiečių liberalų, kurie pasipiktina kolonialismo neteisybėmis tokiose vietose, kaip Angola, bet nei nepasvajoja pareikalauti plebiscitų komunistinėj orbitoj.

— Niekas negali užtikrinti, kas atsitiktų, jei Kremlius leistų Baltijos tautoms laisvai pasirinkti dabar tuojau ar nepriklausomybę, ar priklausomybę Maskvai, — nors tokia teisė neva užtikrinta sovietinėj konstitucijoj. Bet viena yra aišku. Rusijos prie saikaujantieji "apsisprendimo" gynėjai nerodo jokios intencijos tą dalyką išbandyti...

Kova prieš "tylos sąmokslą" apie Lietuvos nepriklausomybės reikalą dar toli nelaimėta, bet lietuvių informacijos aidai jau daugelio politikų ir laikraščių pasisakymuose sklaido abejojimus jos prasmingumu ir skatina skirti jai dar daugiau dėmesio, lėšų ir darbo.

(Elta)

Negrai ir jų dauguma JAV miestuose

Washington. — Prezidento Johnsono paskirtoji komisija netvarkos reiškiniams JAV miestuose tirti, praėjusią savaitę paskelbusi platų pranešimą su pasiūlymais, nušvietė ir Amerikos juodųjų galimą įsigalėjimą miestuose netolimoje ateityje.

Chicagos priemiesčiai išvengsią negrų daugumos

Komisijos duomenimis, jei dabartinė negrų telkimosi JAV miestuose plėtra nepasikeisianti, tai 1984 m. Chicagos miesto daugumą sudarys juodieji gyventojai. Šiuo metu jie sudaro daugiau kaip pusę sostinės Washingtono ir Newark, N. J., gyventojų. Komisija betgi pridūrė, kad Chicagos priemiesčiai liksią ir ateityje baltųjų daugumos priemiesčiais.

Miestai, kuriuose įsigalėsią juodieji

Minėtoji komisija pateikė sąrašą miestų, kuriuose jau po kelerių metų ar dešimtmečio dauguma gyventojų sudarys juodieji. Tai miestai (šalia pateikti metai reiškia metus, kuriais negrai pasieksią daugumą): New Orleans, La. ir Richmond, Va. abiejuose 1971 m., Baltimore, Md. ir Jacksonville, Fla., abiejuose 1972 m. Gary, Ind., 1973 m., Cleveland, Ohio, 1975 m., St. Louis, Mo., 1978 m., Detroit, Mich., 1979 m., Philadelphia, Pa., 1981 m. ir Oakland, Calif. 1983 m.

Riaušės JAV miestuose 1967 m.

Iš Prezidento komisijos pranešimo apie JAV miestuose 1967 m. vykusias riaušes bei neramumus:

Didelio masto neramumai įvyko 8 miestuose, rimti neramumai — 33 miestuose, mažesnio masto riaušės ar neramumai — 164 miestuose ar mažesnėse vietovėse. Bendras skaičius — 164.

Iš 164 atskirų atvejų neramumai vyko 128 miestuose, gi 25 miestuose jų buvo po pora ar daugiau.

"Didelio masto" neramumai bei riaušės pernai įvyko šiuose miestuose: Buffalo, Cincinnati, Detroit, Milwaukee, Minneapolis, Newark, Tampa ir Plainfield, N. J.

Daugiau P. Vietname savanorių į armiją

SAIGONAS. — Arti 16,000 jaunų vyrų įstojo į Pietų Vietnamo armiją savanoriais nuo to laiko, kada komunistai puolė Pietų Vietnamo miestus. Tai yra tris kartus daugiau, negu buvo prieš metus. Iš viso šaukiama per mėnesį 4,000 vyrų, tačiau vėliau buvo šaukiama 6,000 vyrų per mėnesį, gi vasario mėnesį buvo pašaukta 10,000 vyrų.

● **Tokio mieste** studentai protestavo, kad mieste amerikiečiai statys ligoninę sužeistiems kariams. Suimta 49 protestuotojai.

● *Kubos* pabėgėlių JAV jau pasiekė 100,000.

V. Berlyne posėdžiai – rakštis sovietams

V. Berlynas. — Bonnos parlamento komisijos bei paskirų partijų vadovybės pirmadienį čia pradėjo posėdžius. Numatyta, kad ligi penktadienio Vakarų Berlyne posėdžiaus 400 Bundestago (žemųjų parlamento rūmų) narių, be to, trumpai lankysis, šalia kanclerio Kiesingerio, didesnė dalis vyriausybės narių — 15 iš bendro skaičiaus 18 ministerių.

Komunistai šaukia apie "provokaciją

Kaip ir ankstybesniais atvejais, ir dabar Rytų Berlynas ir Maskva šaukia apie Bonnos "provokaciją, nelegalius veiksmus". Jie skelbia, kad Bonnos vyriausybės ir parlamentarų darbai Vak. Berlyne pažeidžią miesto statusą ir pabrėžia, kad V. Berlynas nesudaraąs Fed. Vokietijos dalies.

Ta pačia proga Vakarų atstovai primena, kad rytų Berlynas esąs sovietiniu sektorium, tuo tarpu Maskvai remiant jis paverstas R. Vokietijos sostine.

Vakar į V. Berlyną atvyko kanclerio K. G. Kiesinger. Šiandien jis pirmininkauja ministerių posėdžiui.

Visi parlamento posėdžiai vyksta senojo, atstatyto Reichstago pastate, ties pačia siena. Kad pats parlamentas Berlyne neposėdžiauja, tai laikoma nuolaida sovietams.

V. vokiečių ryšiai su V. Berlynu

Šalia bent kartą per metus V. Berlyne kviečiamų Bundestago komisijų bei ministerių kabineto posėdžių, dar tenka priminti, kad Vokietijos prezidentas Luebke kelius kartus per metus lankosi V. Berlyne ir tuo metu reziduodamas Bellevue pilyje pačiame miesto centre, ten atlieka savo pareigas.

Dauguma Bonnos ministerijų turi Berlyne savo atstovybes. Taip pat V. Berlyne veikia 40 federalinių įstaigų ir jose dirba 19,000 tarnautojų.

Kanados sieną praėjusiais metais pravažiavo 12,3 milijonai automobilių.

Kanadoje 1,780 federalinių tarnautojų, savo tarnyboje galį naudoti ir antrą kalbą, anglų ar prancūzų, gauna 7 nuoš. mėnesinės algos priedą. Dvi kalbas vartoją daugiausia dirbą imigracijos departamente, bedarbių pašalpų įstaigose, gyventojos departamente ir pajamų mokesčių įstaigose.

● **Egiptas perleido Ispanijai** 2,300 metų senumo šventyklą, kaip padėką ten dirbusiems ispanų archeologams, kuri bus pergabenta dalimis.

Per sugriautą Hue miestą savo namų link keliauja vietnamietis. Komunistai šiuo beprasmišku puolimu sunaikino daug namų, o kovose neteko tūkstančiai gyvybių.

Vėl puola Vietnamo miestus

SAIGONAS. — Komunistai vakar ir užvakar puolė apie 40 Vietnamo miestų bei bazių. Be kitų vietovių, jie puolė provincijos sostinę Ca Mau, su apie 40,000 gyventojų ir JAV aviacijos bazę Cam Ranh Bay. Šioji pastaroji karo metu pulta pirmą kartą — ji ligšiol laikyta viena saugiausių ir joje lankėsi, du kartus viešėjęs Vietname, prezidentas Johnsonas.

JAV ir P. Vietnamo karinės vadovybės žiniomis, išskyrus Cam Mau miestą, visur kitur sąjungininkų patirti nuostoliai žmonėmis ar pastatais buvę nežymūs. Tuo tarpu priešas turėjęs, per dvi pastarasias dienas, daugiau kaip 500 žuvusių.

Pastebėjus apie 600 priešo karių žygiuojant Khe Sanh bazės kryptimi, marinai juos atrėmė. Juos paveikiai rėmė aviacija, puolusi priešo karius. Be to, B-52 bombonešiai ir vėl bombomis apmėtė priešo pozicijas ir spėjamus įsistiprinimus.

Trumpai iš visur

Keleivinis lėktuvas, su 32 asmenim, skridęs iš vieno Kolumbijos, P. Amerikoje, miesto į kitą, pakeliui per prievartą buvo nukreiptas į Kubą. Dviejų savaičių tarpe tai jau antras toks lėktuvo "pagrobimo" atvejis.

● *New Yorke* įvykusiam patalogų suvažiavime dr. Rubin skelbia, kad, nepaisant, kiek valgytum, alkoholis vistiek kenkia kepenims.

Spaudoje

Komunistų vieningumo viltys nuėjo vėjais

Ryšium su demonstratyviu Rumunijos delegacijos pasitraukimu Budapešte, Vakarų pasaulio spauda kelia Maskvos nesėkmės klausimą.

Vieningumo stokos ir rumunų pasitraukimo priežastis aiškindamas, **"N. Y. Times"** pastebi, kad rumunų pasitraukimą nieku būdu iš esmės nebuvo sukėlę Sirijos delegato prieš rumunus nukreipti puolimai.

Nors tai atrodo keistai, tačiau rumunai vyko į Budapeštą, vildamiesi dalyvauti suvažiavime, kuriame bus įmanoma daryti laisvus, niekeno neveikiamus sprendimus. Tuo tarpu, kaip pasirodė, suvažiavimo pagrindinis tikslas, iš anksto Maskvos padiktuotas, buvo reikalas nutarti komunistų konferencijos sukvietimą Maskvoje. Nenorėdami paklusti diktatui, rumunai išnaudojo pirmą pasitaikiusią progą ir apieido suvažiavimą.

Maskva tebesiekia vykdyti savo priežiūrą

Kubiečiai, jugoslavai ir kiti komunistiniai atskilėliai, nedalyvaują Budapešto suvažiavime, prieisią išvados, teigia dienraštis, kad Maskvos tikslas esąs ir toliau vykdyti tarptautinio komunizmo priežiūrą ir visai neatsižvelgiant, ką mano ar ką nori daugiau nepriklausomai galvoją komunistai.

Kai rumunai, norėję vaidinti taikos, komunistų tarpe, vykdytojų vaidmenį dabar jau apdegė, nebebus noro ir kitiems jais pasekti. Tad ateityje tegalima laukti vis naujų skilimų bei plyšių atsiradimo tame, savo metu garsintame, "pasaulinio komunistų judėjimo monolitiniame kūne".

Turistai Anglijoje. 1967 m. per 11 mėnesių Anglijoje lankėsi 2,5 mil. užsienio turistų, jų tarpe 808,000 JAV piliečių.

JAV piliečiai emigruoja į Kanadą. 1967 m. į Kanadą emigravo 19,038 JAV piliečiai, jų tarpe ir jaunimas, vengiąs karinės prievolės. 1967 m. emigravo 1,524 piliečių daugiau kaip 1966 metais.

Kalendorius

Kovo 6 d.: šv. Olegaras, šv. Felicija, Novilas, Raminta.

Kovo 7 d.: šv. Tomas Akv., šv. Teresė R., Rimtautas, Vaidilutė.

Oras

Oro biuras praneša: Chicagoje ir jos apylinkėse šiandien saulėta, šalčiau, temp. sieks 30 ir daugiau l. F.; ryt — be didesnių pakitimų.

Saulė teka 6:20, leidžias 5:46.

Khe Sanh bazėje, vis belaukiant priešo puolimo... Čia trys kariai, atvykę ginti, dabar tik artilerijos sviediniais apšaudomą, bazę.

Rasiniai neramumai kelia vis didesnį dėmesį. Omahoje vakar juodiesiems susirėmus su policija buvo užmuštų ir sužeistų. Kalbama apie "karštą vasarą" Amerikoje.

SKAUTYBĖS kelias

GLOBOJA CHICAGOS SKAUTININKIŲ-KŲ RAMOVĖ.

Redaguoja ps. Irena Regienė. 2652 W. 65th St., Chicago, Ill. 60629
Tel.: 476-7089

PRIE MĖLYNO PACIFIKO

Š. m. vasario 16 d. iš Čikagos atskrido vizituoti vakarų rajoną Brolijos vadas vs Vl. Vijeikis. Jis, padedamas vs V. Barmienės, apžiūrėjo Los Angeles miesto ir apylinkių įdomesnes vietas, o vakarais turėjo pasitarimus su rajono ir skautų tunto vadovais, kurių metu buvo aptartos ir išnagrinėtos šio rajono "karštos" ir "šaltos" problemos.

Vasario 18 d. vietos skautai ir skautės minėjo Vasario 16-tąją. Ta proga Šv. Kazimiero bažnyčioj įvyko iškilmingos pamaldos, o po jų parapijos salėje iškilmin ga skaučių ir skautų tuntų sueiga. Pamaldas laikė iš rytų atskridęs naujasis Balf'o pirmininkas kun. Martinkus. Skautai jam nuoširdžiai dėkoja už gražų ta proga pasakytą pamokslą. Taip pat skautai dėkoja ir Šv. Kazimiero parapijos klebonui prel. J. Kučingiui, kuris kiekviena pro ga skautus remia, saugoja ir globoja, tarytum, tėvas savo nuosavus vaikus.

Iškilmingos sueigos metu VS-kas apdovanojo ordinu "Už Nuopelnus" uoliuosius stovyklavietės darbininkus: p. L. Nefą ir p. J. Raulinaitį, ps. K. Prišmantą ir ps. J. Matulaitį, o taip pat ir išeinantį tuntininką ps. J. Navicką. Seserijos vadovybė apdovano jo vs Valę Barmienę "Padėkos" ordinu ir pakėlė skaučių tuntininkę M.Pažemėnienę į skautininkes.

Ta pačia proga, pasibaigus ka dencijai, Brolijos VS-kas paskyrė naują Kalniškių tunto vadovybę: tuntininku — s. Pr. Pakalniškis, tunt. pav. — ps. K. Prišmantas, sudaryta nauja tunto va dovybė: tunt. adj. — sk. v.v. sl. M. Prišmantas, Dariaus - Girėno d-vės dr-kas — ps. E. Radvenis, vilkiukų d-vės vadas — s. V. Sviderskas, skautų vyčių bū relio vadas — ps. J. Matulaitis.

Visiems šio rajono skautams ir skautėms VS atvežė lauktuvių iš Čikagos — jubiliejinių metų pašto ženkliukų, o skautai ir skautės, atsidėkodami Jam, — įteikė dekoruotą lėkštę.

Po sueigos padaryta abiejų tuntų bendra jubiliejinė nuotrauka, o po to įvyko trumpas bei nuotaikingas laužas, kurį prave dė naujasis tunto adjutantas sk. v.v. sl. Manfredas Prišmantas.

Vasario 19 d., pačiame vidurnakty, VS-kas išskrido atgal į Čikagą, kartu išsiveždamas gražius kelių dienų mėlynojo Pacifiko apsilankymo įspūdžius. Lin kime Jam niekada nepailsti skautiškame darbe, o taip pat ir kitą kartą mus aplankyti. Vis Budime!

Senis Lapinas

Los Angeles skautų Kaziuko mugė

Š. m. kovo 10 d. Los Angeles skautai ir skautės Šv. Kazimiero parapijos kieme rengia tradicinę Kaziuko mugę. Visi skautų tėvai, rėmėjai ir bičiuliai kviečiami Kaziuko mugėje apsilankyti.

Toronto šatrijos tunto kanklininkės. Joms vadovauja v.s. S. Kairys. Nuotr. S. Dapkaus

JUBILIEJINIAIS 1968 METAIS

Laisvojo pasaulio lietuvius val dant Vlik'ui, Altui, L.B-nei ir dar bent 10-čiai politinių sąjungų.

Lietuvių sostinėje Čikagoje įvykstančioje skautų tradicinėje mugėje — šios mugės viešpats, komendantas Jovarauskas skelbia sekančius

KAZIUKO MUGĖS NUOSTATUS:

Apsakymas I. Yra piktas papro tys, kad po Kaziuko mugės tautiečiai susimeta kaimyninėje "Bowling Alley" ir prageria pinigus, kuriuos gailėjo išleisti geriems skautiškiems tikslams. Tai nesiderina su lietuvių charta ir nepagerbiami tie, kurie dirbdami mugės naudai, aukojo savo laiką, tapo "sukoliečyti", nukentėjo jų vaikų auklyba, prarasti viršvalandžiai etc., etc. Iš mugės važiuoti prisakoma lėtai ir nuleidus padangų orą, kad nesužaloti trapių koplytėlių ir po to "nerūgoti" skautų už blogą dirbinių kokybę.

Apsakymas II. Kaziuko mugėje draudžiama pardavinėti senesnes, kaip trijų metų pagalvėles, nes jei tautiečių "neapšovei" per trejis metus, neapgausi nei ketvirtais. Be to, senos pagalvėlės sudaro pavojų ir sveikatai, ypač jei ant jų gulėjo šeimos šunelis.

Atsakymas III. Griežtai draudžiama mugės metu rinkti aukas, bet kokioms sąjungoms ar asmeniniam gerbūviui; draudžiama telkti lėšas Taut. stovyklos marškinėlių fondui ir iš vis ljsti per daug į akis susirinkusiai publikai. Pagauti tai darą, bus pristatyti salės iššlavimo darbams, o jų peticijos bus pavynioti.

Apsakymas IV. Šis punktas dabartiniu metu neaktualus, nes turintieji namuose šunelį, nepaliks jo vieno namuose ir nesitran kys po kažkokias muges.

Apsakymas V. Pirkėjai, kurie bus pagauti trinant ar keičiant mugės prekių kainas, ar kitaip bandant apgauti pardavėjus, už bausmę privalės nupirkti bent už 5 dol. pačių nenaudingiausių ir namų apyvokai nereikalingų mu gės prekių, kaip lietuviškų knygų, žurnalų, ar kitokios spaudos, o jų pavardės bus iškabintos la biausiai lietuvių lankomose įstai gose, t.y. prie visų trylikos kar čiamų 69-toje gatvėje.

Apsakymas VI. Tie, kurie suži noję mugės prekių kainas, pasi piktins ar nusikeiks, bus nusiųs ti į oro skautų šaudyklą ir pa naudoti ten, kaip taikiniai.

Apsakymas VII. Nors vaista žolės nebus šioje mugėje parda vinėjamos, o tik aukščiausios ko kybės "cepelinai" ir "koldū nai", tačiau kadangi skautai su interesuoti atsilankiusiųjų sveika tingumu, mieli tautiečiai geros savijautos labui kviečiami pasi skaityti sveikatos skyrelius Drau ge ir Naujienose.

Apsakymas VIII. Jeigu kuri ka vinė ar valgykla pardavinės pa stiprintą girą, mugės komendan tas turi teisę tą užeigą apdėti pa pildomu mokesčiu, kuris eis į spe cialų fondą — lietuviškos giros receptų patobulinimui. Receptų tobulinimo komisijon bus kvie čiami skautams prijaučią asme nys, susimokėję skautų rėmėjų mokestį ir esą nejaunesni, kaip 60 m. amžiaus.

Čikaga,
Jubiliejiniai 1968 m.

Bostono vilkiukai Tėvynės sueigoje. Nuotr. Č. Kiliulio

SUSIMĄSTYMO DIENA TORONTE

Susimąstymo dienos sueiga, va sario 22 d., pagal tradiciją šiemet atiteko surengti estų skautėms. Viešniomis šių metų susimąstymo dienos sueigoje buvo lietuvaitės, latvės, vengrės ir len kės. Visų šioje sueigoje dalyva vusių tautybių atstovės padarė savo veiklos pranešimus, pasiro dė meninėje programoje, paro dė savo atsineštų rankdarbių. A pie mūsų skaučių ryškiausius praeitų metų veiklos įvykius — jamborette "Romuvoje", vadovių stovyklą Rako stovyklavietėje, vyr. skaučių suvažiavimą. Expo aplankymą Montrealyje, naujai įsteigtą būklą, kanklininkių gru pę, Canados šimtmečio medaliu apdovanotą mūsų skautę, gražiai nupasakojo v.sl. R. Baltaduonytė, o jos sesutė Irena pakankliavo. Mūsų stalas su artėjančios mu gės darbeliais traukė visų dėme sį eksponatų gausumu, įvairumu ir jų meniškumu. Estės parodė skaidrių iš praėjusios savo tauti nės stovyklos, o latvės—nuotrau kų. Nuoširdus pabendravimas susimąstymo dienos sueigoje pa liko visoms dalyvėms malonų įs pūdį.

Torontietė Sesė.

SKAUTININKAI!

Chicagos skautininkių-kų Ra movės sueiga įvyks sekmadienį, kovo 10 d., 4 val. p.p., s. K. Ci junėlio namuose, 5013 S. Law ler, Chicagoje. Dienotvarkėje nu matytos įdomios diskusijos ir me ninė programa. Visi skautinin kai-kės kviečiami atsilankyti.

Chicagos Skautininkų Ramovės Valdyba

LIETUVIŲ SKAUTŲ SĄJUNGA
Tarybos Pirmija

Lietuvos laisvės kovos me 1968 vasario 10 d.

LSS V Tatuinės Stovyklos reikalais

I

LSS V Tautinė stovykla įvyks: 1. Pagrindinė (Kanados ir 3-jų JAV rajonų) stovykla Rako stovyklavietėje (Custer, Mich.), kurioje kasmet stovyklauja chica giečiai skautai-ės ir kurioje Chi cagos tuntai — Aušros Vartų, Kernavės ir Lituanicos — turi sa vo rajonus, stovyklinių pastatų bei įrangų ir kuriuos užleidžia TS reikalams.

2. Papildomosios:

Anglijoje — vasarą,

Australijoje — 1968 metų pa baigoje ir gal būt V. Vokietijo je — mokslo metams pasibaigus.

3. Buvo nusistatyta, kad nor maliai JAV ir Kanados rajonai atskirų stovyklų 1968 m. vasarą neruoš, o visi stengsis gausiai da lyvauti pagrindinėje stovykloje Rake.

Tą principą nustatant, buvo priešta, kad rajonuose galėtų bū ti jaunesniųjų skaučių ir vilkiu kų stovyklos, kurios tam tikro mis sąlygomis galėtų būti laiko mos papildomomis stovyklomis.

Tuo tarpu nėra duomenų, ar koks rajonas tokią stovyklą ryž tas organizuoti.

LSS V TS Vadybai priklauso teisė pripažinti kokias stovyklas T Stovyklos vardu papildomosio mis. Prsiminkime, kad 1963 m., kai vyko Jubiliejinė Stovykla Cape Code, Pirmija buvo labai griežta pripažinti kokiai kitai sto vyklai Jubiliejinės tovyklos tei ses.

II

LSS V Tautinės Stovyklos (pa grindinės) Rako stovyklavietėje oficialus laikas: š.m. liepos 8 (pirmadienis) — 20 (šeštadie nis) d.d.

Stovyklos vadovybė, įstaigos, maitinimo aparatus ir p. techniš kai turi įsikurti anksčiau.

Būtina, kad viskas būtų pa ruošta iš anksto ir kad atskirų stovyklų pradininkai galėtų savo pionieriškus įsikūrimo darbus vykdyti anksčiau.

Bent VII.6 (šeštadienį) galė tų jau tvarkingai pradėti atvyk ti stovyklautojai (nedalyvaują taut. šokių šventėje Chicagoje) ir kurtis.

Tuo pačiu laiku įsikūrimo dar bams labai patalkinti galėtų ir tie, kurie ilgiau, kaip tą savaitgalį, stovykloje pasilikti negalė tų.

Tautinę stovyklą turime sukur ti visų bendra talka!

III

LSS Tarybos Pirmija pagal LSS V Tautinės Stovyklos nuos tatus savo V-ajame posėdy (bal sai skaityti II.10) papildė LSS V Tautinės Stovyklos Vadybą — vyriausiąjį TS organą ir dabar Vadyba yra tokios sudėties:

a) Pirmijos nariai: v.s. A. Sau laitis, v.s. F. Kurgonienė, v.s. P. Molis, v.s. M. Jonikienė, v.s. V. Vijeikis, v.s. E. Vilkas, v.s. kun. A. Trakis, v.s. J. Vaišnys, SJ, ps. V. Matulevičiutė, s. Č. Kiliulis.

b) Rajonų vadai: s. A. Bobe lis, ps. R. Dabšys, v.s. L. Eiman tas, s. J. Maslauskas, v.s. V. Ne verauskas, ir v.s. V. Tallat-Kelp ša.

c) kiti nariai: v.s. M. Barniš kaitė, v.s. J. Bobinienė, s. A. Sau laitis, SJ. s. M. Vasiliauskienė, s. A. Zaparackas.

IV

TS Vadyba pagal LSS V TS nuo status patvirtino V TS (pagrin dinės) vadovybę ir priėmė TS reikalais nutarimą (žiūr. 1968.I. 13 raštą, kurį Pirmijos ir TS Vadijos nariai gavo anksčiau).

Toronto skautei sl. Brigitai Paliulytei, LSS tarybos narė j.s. A. Vasiliauskienė sega Kanados šimtmečio medalį ir Pažangumo žymenį. Sesė Brigita yra pavyzdinga skautė ir jau kelinti metai dirba su paukštytėmis.

Nuotr. S. Dapkaus

KAZIUKO MUGEI PRAĖJUS

Chicagos skautų-čių rengtoji Kaziuko mugė praėjo su dideliu pasisekimu. Atsilankė rekordinės lankytojų minios. Ateinančioje Skautybės Kelio laidoje plačiau paminėsime šį įvykį, gi šioje laidoje norime skaitytojams pristatyti įdomius ir istorinius 1643 metais Vilniaus vaivados Jonušo Radvilos Vilniaus ir apylinkės miestelių turgadienių nuostatus ir pagal juos sukurtus, tik šių laikų dvasiai ir reikalavimams atitinkančius Chicagos skautų Kaziuko mugės komendanto nuostatus. Šie nuostatai buvo skaitomi Kaziuko mugę Chicagoje atidarant.

LAIMĖJO PREMIJĄ

Chicagos skautai džiaugiasi, kad s. Juozui Toliušiui buvo paskirta Laiškai Lietuviams žurnalo skelbtojo straipsnių konkurso premija. Broli Juozą sveikiname.

— Mokyk savo vaiką laikyti liežuvį už dantų, perdaug kalbėti jis ir pats išmoks.

Benjamin Franklin

10% — 20% — 30% pigiau mokėsi. už apdraudą nuo ugnies ir automobilio pas
FRANK ZAPOLIS
3208½ West 95th Street
Chicago, Illinois
Tel. GA 4-8654 ir GR 6-4339

DR. ANNA BALIUNAS
AKIŲ, AUSŲ, NOSIES IR GERKLĖS LIGOS
PRITAIKO AKINIUS
2858 West 63rd Street
Val.: kasdien 10—12 val. ir 7—9 v. vak. Šeštadieniais 10—1 val. Trečia dienį uždaryta. Ligoniai priimami susitarus.
Ofiso telefonas: PR 8-3229
Rez. telef. WAlbrook 5-5076

Rez. tel 239-4683
DR. K. G. BALUKAS
AKUŠERIJA IR MOTERŲ LIGOS, GINEKOLOGINĖ CHIRURGIJA
6449 S. Pulaski Road (Crawford Medical Building) Tel. LU 5-6446
Priima ligonius pagal susitarimą. Jei neatsiliepia, skambinti HU 8-3227

Ofisas 3148 West 63rd Street
Tel.: PROspect 8-1717
Resid.: 3241 West 66th Place
Tel.: REpublic 7-7868
DR. S. BIEŽIS
CHIRURGAS
Valandos: Kasdien nuo 1 iki 3. Trečiadieniais uždaryta. Antradieniais ir penktadieniais vak. nuo 7 iki 8 va

DR. VL. BLAŽYS
PLAUČIŲ IR VIDAUS LIGOS
2801 West 63rd Street
Kampas 63-čios ir California
Val.: kasdien nuo 6—8 val. vak. Šeštad. 2—4 val.
Trečiad. ir kitu laiku pagal susitar
Ofiso telef. 476-4042
Resid. tel. WAlbrook 5-3048

DR. C. K. BOBELIS
Inkstų ir šlapimo takų chirurgija
Tel. 695-6533 — Elgin
425 N. Liberty Street
Route 25, Elgin, Illinois

Tel. ofiso HE 4-5849. rez. 288-2281
PETER T. BRAZIS
GYDYTOJAS IR CHIRURGAS
2434 West 71st Street
Val.: pirm., ketv. 1-4, vakar. 7-9 antr., penktad. 1-5, treč. ir šešt. tik susitarus

Ofisas — HE 4-5758.
DR. M. BUDRYS
ALERGIJA
2751 West 51st Street
Valandos: antradieniais, penktadieniais 2-9 v., šeštadieniais 10-1 p.p. Ligoniai priimami pagal susitarimą.

DRAUGAS
THE LITHUANIAN WORLD-WIDE DAILY
4545 WEST 63rd ST., CHICAGO, ILL. 60629. Tel. LUdlow 5-9500
Second class Postage paid at Chicago, Illinois. Published daily except Sundays, days after Christmas and Easter, by the Lithuanian Catholic Press Society
Subscription rates: $16.00 per yr. in Chicago, Cicero & foreign $14.00 per year outside of Chicago and in Canada

Prenumerata:	Metams	½ metų	3 mėn	1 mėn.
Chicagoj, Ciceroj ir užsienyje	$16.00	$8.50	$4.50	$1.75
JAV ir Kanadoj	$14.00	$7.50	$4.00	$1.50

• Redakcija straipsnius taiso savo nuožiūra. Nesunaudotų straipsnių nesaugo, juos grąžina tik iš anksto susitarus. Redakcija už skelbimų turinį neatsako. Skelbimų kainos prisiunčiamos gavus prašymus.
• Redakcija dirba kasdien 8:30 — 4:30, šeštadieniais 8:30 — 12:00.
• Administracija dirba kasdien 8:30 — 5:00, šeštadieniais — 8:30 — 12:00.

Dr. Ant. Rudoko kabinetą perėmė optometristas
DR. EDMUND E. CIARA
2709 W. 51st Street
Tel. — GR 6-2400
Val. pagal susitarimą: Pirm., antr., ketv. 2—5, 7—9 val. Penkt. 2—5 ir Šeštad. 10—2 val.

Ofs. 735-4477, Rez. PR 8-6960
DR. E. DECKYS
GYDYTOJA IR CHIRURGĖ
SPECIALYBĖ — NERVŲ IR EMOCINĖS LIGOS
CRAWFORD MEDICAL BLDG.
6449 So. Pulaski Road
Valandos pagal susitarimą

Rez. GI 8-0873
DR. W. M. EISIN-EISINAS
Akušerija ir moterų ligos
6132 So. Kedzie Ave., WA 5-2670
Valandos pagal susitarimą. Jei neatsiliepia, skambinti MI 3-0001

Ofiso HE 4-1414. Rez. RE 7-6867
DR. B. GAIŽIŪNAS
GYDYTOJAS IR CHIRURGAS
Specialybė akušerija ir moterų ligos
2454 West 71st Street
(71-os ir Campbell Ave. kampas)
Val. kasdien 1—3 ir 6—8 val. vak. Šeštad. 12—3 val. popiet
Trečiadieniais uždaryta

Ofiso tel. PR 8-2220
Namų — rez. PRospect 8-9061
DR. JANINA JAKŠEVIČIŪS
J O K Š A
GYDYTOJA IR CHIRURGĖ
VAIKŲ LIGOS
2656 West 63rd Street
Pirmad., antrad. ketvirt. ir penkt. nuo 12 iki 3 v. ir nuo 5 iki 8 v. v. Šeštad. nuo 1 iki 4 val.

Ofs PR 6-6022 Rez. PE 8-6960
DR. E. JATULIS
GYDYTOJAS IR CHIRURGAS
Bendra praktika
2815 W. 71st Street
Ofiso val. kasdien nuo 6 iki 9 v. v. Šešt. nuo 9 iki 12 val.; arba susitarus

Ofs PO 7-6000 Rez. GA 3-7278
DR. A. JENKINS
GYDYTOJAS IR CHIRURGAS
3844 West 63rd Street
Val.: kasdien nuo 2—4 p. p. ir 6 iki 8 val. Trečiad. ir šeštad. uždaryta.

Ofiso ir buto tel. OLympic 2-1281
DR. F. V. KAUNAS
GYDYTOJAS IR CHIRURGAS
1407 So. 49th Court, Cicero
Val. kasdien 10-12 ir 4-7. Trečiad. ir šeštad. tik susitarus.

Tel. — REliance 5-1811
DR. WALTER J. KIRSTUK
GYDYTOJAS IR CHIRURGAS
(Lietuvis gydytojas)
3925 West 59th Street
Val.: pirmad., antrad., ketvirtad. ir penktad. nuo 12-4 val. p. p., 6-8 val. vak. Šeštad. 12-3 val., o trečiad. uždaryta.

Tel. ofiso ir buto OLympic 2-4159
DR. P. KISIELIUS
GYDYTOJAS IR CHIRURGAS
4938 W. 15th Street, Cicero
Kasdien 1—3 val. ir 6—8 va.. vak., išskyrus trečiadienius. Šeštadieniais 12 iki 4 popiet

DR. IRENA KURAS
GYDYTOJA IR CHIRURGĖ
KŪDIKIŲ IR VAIKŲ LIGŲ SPECIALISTĖ
MEDICAL BUILDING
7156 South Western Avenue
Pirmad., antrad., ketvirt. ir penkt. nuo 11 val. iki 1 val. p. p. ir nuo 5 — 8 val. vakare. Trečiad. nuo 1 val ryto iki 1 val. p. p., šeštad. 9 val. ryto iki 2 val. p. p.
Ofiso tel. RE 7-1168
Rez. tel. 239-2915

DR. MARIJA LINAS
AKUŠERIJA IR MOTERŲ LIGOS
2317 West 71st Street
Telefonas HEmlock 6-3545
(Ofiso ir rezidencijos)
Valandos pagal susitarimą

Ofiso tel. PR 8-7773; Rez. PR 6-4723
DR. A. MACIONAS
CHIRURGAS
2858 West 63rd Street
Valandos: pirmad., ketv., 5 — 8 val., antrad. ir penkt. 1 — 4 val.
Priimėja tik susitarus

Ofiso HE 4-1818 Rez. PR 6-9801
DR. J. MEŠKAUSKAS
GYDYTOJAS IR CHIRURGAS
SPECIALYBĖ VIDAUS LIGOS
2454 West 71st Street
(71-os ir Campbell Ave. kampas)
Val. kasdien 9—11 ryto ir 6—8 v. v. Šeštad. 1 v. p. p. — 5 v. p. p.

ASSOCIATE OPTOMETRISTE
Lietuviškai kalba
DR. FRANK PLECKAS, OPT.
3424 W. 63rd St., GR 6-7044
Tikrina akis. Pritaiko akinius ir "contact lenses".
Val.: 9:30—12:30 ir 1:30—3:30
Kitom valandom susitarus.
Uždaryta antrad. ir trečiad.

DR. A. PUSTELNIKAS
GYDYTOJAS IR CHIRURGAS
SPEC. VIDAUS LIGOS
Tel. ofiso PR 6-7800; Namų 925-7021
5159 South Damen Avenue
Valandos: 1—3 val. p. p.
Išskyrus trečiadienį

Tel. 423-2660
DR. E. RINGUS
RENTGENOLOGAS
9760 S. Kedzie Ave.
Val., pirmad., antrad., ketvirtad. ir penktad. 8 v. r. iki 9 v. v. Treč. ir šešt. 8 v. r. iki 2 v. popiet.

DR. ZIGMAS RUDAITIS
SPEC. ORTHOPEDIJOS LIGOS
2745 West 69th Street
Prieš Šv. Kryžiaus ligoninę
Val.: pirmad., antrad., ketv., penkt. nuo 9 iki 11 v. ryto ir nuo 6-8 v. v. Šešta/. nuo 2-4. Trečiadieniais ir kitu laiku susitarus telefonu:
Telef. REpublic 7-2200

DR. LEONAS SEIBUTIS
INKSTŲ PŪSLĖS IR PROSTATOS CHIRURGIJA
Ofisas 2454 West 71st St.
Val. antrad. nuo 2—5 popiet
ketvirtad. nuo 6—8 vak.
Ofiso telef. 776-2880
Rez. telef. PR 9-6730

DR. ALDONA ŠIMKUS
AKIŲ LIGOS IR CHIRURGIJA
PRITAIKO AKINIUS
15542 S. Cicero, Oak Forest, Ill.
Kabineto tel. 687-2020
Namų tel. 839-1071
Viaitai pagal susitarimą

DR. J. J. SIMONAITIS
GYDYTOJAS IR CHIRURGAS
Adresas: 4255 W. 63rd Street
Ofiso tel. REliance 5-4410
Rez. tel. GRovehill 6-0617
Valandos: pirm. ir ketv. nuo 12 iki 2 v. p. p. ir nuo 7 iki 8 v. v.; antr. ir penkt. nuo 12 iki 2 v. p. p. ir vakarais pagal susitarimą.

DR. P. STRIMAITIS
GYDYTOJAS IR CHIRURGAS
Bendra praktika ir chirurgija
Ofisas 2750 W. 71st Street
Telefonas 925-8296
Valandos, 2-8 v. v., penktad. 10-12 v. r., 2-8 val. vak. Šeš. 1-4 v. vak. Sekmad. ir trečiad. — uždaryta
Rez. tel. WA 5-3099.

DR. VYT. TAURAS
GYDYTOJAS IR CHIRURGAS
BENDRA PRAKTIKA IR MOTERŲ LIGOS
Ofisas ir rez. 2652 W. 59th St.
Tel. PRospect 8-1223
Ofiso val.: Pirm., antr., treč. ir penkt. nuo 2 iki 4 val. ir nuo 6 iki 8 v. v. Šeštad. 2—4 v. popiet ir kitu laiku — pagal susitarimą.

Of. tel. HE 4-3123. Namų GI 8-6168
DR. V. TUMASONIS
CHIRURGAS
2454 West 71st Street
Priimėja ligonius tik susitarus
Val.: 2—4 p. p. ir 6—8 v. vak.
Treč. ir šeštad. uždaryta

Telefonas — GRovehill 6-2828.
DR. A. VALIS-LABOKAS
GYDYTOJAS IR CHIRURGAS
SPECIALYBĖ AKUŠERIJA IR MOTERŲ LIGOS
2524 West 69th Street
Valandos 1 iki 4 ir 6 iki 8 v. vak.
Šeštadieniais 1 iki 4 val.
Trečiadienį uždaryta

Tel. PRospect 6-6400
DR. ONA VAŠKEVIČIUS
(VAŠKAS)
GYDYTOJA IR CHIRURGĖ
6643 S. Albany Ave
Val., pirm., antrad., ketv. 5—8 v. vak.; penkt. ir šeštad. 2—4 popiet.
Kitu laiku pagal susitarimą.

Tel. ofiso PR 6-6446, rez. HE 4-6180
DR. F. C. WINSKUNAS
GYDYTOJAS IR CHIRURGAS
2107 West 71st Street
Val.: 2 iki 4 v. p. p. ir 7 iki 8 v. v. Treč. ir šeštad. pagal susitarimą.

Ofiso tel. 767-2141. Namų 636-6880
DR. PETRAS ZLIOBA
GYDYTOJAS IR CHIRURGAS
6449 So. Pulaski Road
Val. pirmad., antrad., penktad. 1—6 ir 6—8 v. v. ketvirt. 1—6 v. vak. Šeštadieniais 10—4 val.

PRALEISKITE ATOSTOGAS EUROPOJE!

★

AMERICAN TRAVEL SERVICE. vadovaujama keliauninko Walter Rask, šią vasarą ruošia net tris 21-dienos ekskursijas į Europą. Pirma grupė išvyksta gegužės 27-tą; antra liepos 15-tą; trečia rugpiūčio 22-rą. Norintiems aplankyti artimuosius Lietuvoje arba Lenkijoje, p. Rask Rasčiauskas sudarė galimybes tai įvykdyti prieinamiausiomis sąlygomis. Tuo pačiu skridimu, be Lietuvos ir Lenkijos galėsite praleisti 5 dienas bet kurioje Vakarų Europos valstybėje.

Walter Rask-Rasčiauskas

Kelionėm vadovaus pats AMERICAN TRAVEL SERVICE bendrovės prezidentas WALTER RASK, kuris turi nepaprastai daug patyrimo grupiniams išvažiavimams tvarkyti. Vietos ribotos. Prašom pageidaujančius prisijungti prie vienos šių ekskursijų, nedelsiant užsiregistruoti arba pasiinformuoti pas p. Rask-Rasčiauską telefonu 238-9787, arba atvykstant į įstaigą — 9727 S. Western Avenue.

Pirmadieniais ir ketvirtadieniais įstaiga atdara iki 9 val. vakaro. Kitomis dienomis iki 5-kių arba pagal susitarimą.

Kenksmingas politinių

PARTIJŲ SUSISKALDYMAS

Vietnamo karas yra suskaldęs abi didžiąsias ir pagrindines Jungtinių Amerikos Valstybių politines partijas. Abiejose partijose yra karo šalininkų, šiuo metu vadinamų "vanagų", kaip lygiai ir karo priešų — "taikos karvelių". Demokratų partijoj, kaip atrodo, pastarųjų yra daugiau, nors turėtų būti kaip tik priešingai, nes demokratų partijos kontrolėje yra valdžia, kurios priešakyje stovi demokratų vyriausias vadas Lyndon Johnsonas, vedąs karą Vietname ir siekiąs jį baigti laimėjimu. Sakoma, kad jis savo draugams yra net šitaip išsireiškęs, kad nė vienas JAV prezidentas nėra pralaimėjęs karo, todėl jis nenorįs įsirašyti savo vardo į istoriją, kaip pirmasis pralamiėtojas.

Vietnamo karas turėsiąs būti laimėtas. Labai gaila, kad nemažas skaičius prezidento Johnsono partijos žymių veikėjų, net senatorių, kongresmanų ir kitų nuomonė yra skirtinga. Kai kurie norėtų taikos bet kokia kaina. Prie jų tenka priskaityti senato užsienio reikalų komiteto pirmininką J. William Fulbright, sen. Robertą Kennedy, sen. Morse ir dar kelis kitus. Žinoma, ir senatorių Eugene Mc Carthy, išstačiusį savo kandidatūrą į prezidentus prieš prez. Johnsoną. Atrodo, kad sen. McCarthy savo programoj nieko daugiau ir nieko svarbesnio ir neturi, kaip tik sulaikyti prez. Johnsoną būti nominuotu demokratų konvencijoj kandidatu antrai kadencijai vien tik dėl to, kad Johnsonas siekia karą laimėti Vietname.

*

Galima suprasti, kodėl respublikonų veikėjai, ypač tie, kurie priešinasi Vjetnamo karui, aštriai kritikuoja prezidento užsieninius ir vidaus veiksmus, bet nelengva yra suviršininti žymesniuju demokratų elgseną, taip piktą savo vado puolimą, dažnu atveju net niekinimą. Prie to prisideda visa eilė televizijos "žvaigždžių", visokios rūšies aktorių - komikų, kurie padeda pašiepti prezidentą dėl to, kad jam tenka stovėti valstybės priešakyje tuo metu, kai ginklu reikia ginti krašto interesus. Tenka tik stebėtis, kad televizijos ir radijo tinklai leidžia neatsakomingiems, dažnu atveju komunistų bendrakeleiviams įžeidinėti valstybės galvą. Ir dažnai atrodo, jog šios rūšies demokratų veikėjai yra patenkinti jiems teikiama šių gaivalų prezidentui ir partijos vadui niekinti talka. Padorioji visuomenė dėl to privalėtų griežtai protestuoti prieš tuos, kurie sudaro sąlygas, leidžia panaudoti vadinamus susisiekimo tinklus šitai pavojingai ir iš padorumo ribų išeinančiai akcijai.

*

Sunku yra šeimos galvai, kai jos nariai nebeklauso jos. Tikrai nelengva yra dirbti prezidentui Johnsonui, kai jo partijoje yra privisę tiek daug jo politikos bei veiklos priešų. Tiesa, tu priešų skaičius nėra gausus. Bet jis yra garsiai rėkiantis, veiklus, norįs žaisti žmonių sentimentu. Jei spauda ir televizija bei radijas neduotų jiems tiek daug vietos ir laiko jų akcijai garsinti, jie netoli tegalėtų nueiti. Gal jie savo tikslo ir nepasieks, bet kol jie šitaip nepatriotiškai elgiasi, jie vis tik nemažai pakenkia karui Vietname ir įskaudina ten kovojančius Amerikos vyrus.

Todėl yra reikalinga surasti kokias nors tinkamas priemones šiems neramuoliams, neatsakomingiems asmenims sudrausti. Jau šioje vietoje savo laiku buvo pasakyta, kad šio elemento veikla trukdo greičiau laimėti karą. Tai yra tikras dalykas. Komunistai dėlto ir kalbėti nenori apie taiką, nes, matydami kas vyksta Jungtinių Valstybių viduje, tikisi, kad jie, komunistai, sulauks tos dienos, kai Amerikoje prasidės dar didesnis sąmyšis, ir JAV vyriausybė bus priversta padaryti negarbingą žygį — ištraukti savo karo jėgas iš Vietnamo karo fronto. Kokios būtų to pasėkos, nesinori apie tai ir kalbėti: jos būtų labai liūdnos.

*

Turint visa tai galvoje, demokratai privalo susirūpinti savo partijos vieningumo atstatymu. Ji tai turi daryti ne vien dėl to, jog savo susiskaldymu rinkimus gali pralaimėti, bet svarbiausia dėl to, kad susiskaldymas labai kenkia karui vesti ir visai užsieninei politikai. Šiandieninė tarptautinės politikos padėtis ir pavojingi reiškiniai krašto viduje yra reikalingi valdančios partijos glaudaus vieningumo.

Prieš rinkimus dar turime beveik aštuonis mėnesius. Karo metais ir esant neramumams viduje, tai yra ilgokas laikas, per kurį gyvenimas gali pakrypti geresne linkme, ar visai pašlyti į blogą. Į tai reikia rimtai atsižvelgti. Juo labiau, kad nežinia, ką pastatys kandidatu į prezidentus respublikonai — "vanagą" ar "karvelį", nes ir pas juos yra panašus susiskaldymas, kaip ir pas demokratus. Todėl iki rinkimų visos jėgos privalo būti pasuktos karo laimėjimo Vietname linkme.

NUSIVYLIMAS VARGINA AMERIKĄ

Kokios yra nuotaikos valdžioje ir visuomenėje?

P. GAUČYS

Esame liudininkais didelio nusivylimo, šiuo metu besireiškiančio, Amerikos visuomenėje, valdžioje, finansinėse sferose, jaunimo, karių ir įvairių tautybių sluoksniuose.

Dabartinė slegianti nuotaika yra neįprasta amerikiečiams. Todėl daug kas ieško jos priežasčių. Taip, pvz. New Yorko "The Wall Street Journal" pavedė savo 20 reporterių Washingtone apklausinėti Centro valdininkus, nuo žemiausio iki aukščiausio. Jų surinktom žiniom, Washingtone dabar vyraująs nusivylimas, išsisėmimas, baimė, įtarinėjimai, pasimetimas ir suraukti veidai. Administracijos žmonės jaučiasi esą visuomenės nesuprasti, Kongreso persekiojami, Baltųjų Rūmų (prezidento) suvedžiojimai ir savo draugų išduodami. Ir visų blogiausia esą tai kad jie praradę pasitikėjimą savimi.

Nors užsibrėžtų planų neįvykdymas ir į juos sudėtų vilčių žlugimas buvo būdingas ir anksčiybesnėm administracijom, tačiau dabar visa tai pasiekė ligi šiol nematytą laipsnį.

Nusivylimai

Vienas reporteris iškelia faktą, kad Baltųjų Rūmų aukštas pareigūnas, sprendžiąs gyvybinius valstybės reikalus, bijodamas prezidento ir įtardamas, kad pavydūs jo kolegos kesinasi jį išėsti iš tos jo vietos, griebiasi apsaugos priemonių: kai priima interesantą, stengiasi turėti trečią asmenį liudininku.

Kai jam kas skambina, netgi iš pačių Baltųjų Rūmų personalo, jis liepia sekretorei klausytis šaliniu telefonu ir tą pasikalbėjimą užrekorduoti. Antruoju šaliniu telefonu klausos jo patikimas tarnautojas, kuris, jo įsakymu, kai pokalbis nukrypsta "pavojinga" linkme, turi paspausti specialų mygtuką. Tada pareigūnas girdi pokalbininko negirdimą įspėjimą ir pokalbį pasuka kita kryptimi arba jį nutraukia.

Vietnamo karo pasekos nuvylė daugelį, ypač jaunų valdininkų. Karui reikalaujant vis daugiau ir daugiau lėšų, jų vis mažėja vidaus reikalams.

Gabūs, bet nusivylę pareigūnai pasitraukia. Tas pasitraukimas būtų dar didesnis, jeigu jie nevengtų sudaryti įspūdį bėgą iš skęstančio laivo.

Daugelis pareigūnų už savo nepasisekimus ieško kaltininkų kitur. Kaip visada, tokių netrūksta. Jų pirmoje vietoje stovi Kongresas. Jis nenorįs suprasti naujų gyvenimo reikalavimų, neleidžiąs reikalingų įstatymų ir neduodąs lėšų. Dėl to vyksta kartūs ginčai.

Valdžios ir visuomenės nuotaikos

Tačiau pareigūnų manymu, dar blogiau esą tai, kad ne vien Kongresas, bet ir amerikiečių tauta patapusi jiems priešinga. Pasitraukę iš administracijos ir nuėję į privatų verslą sako, kad valdžioje nuotaikos esančios pakilesnės nei plačioje visuomenėje. Vienas aukštas Valstybės departamento pareigūnas tvirtina, kad daugiau sunkumų sudarąs ne Vietnamo karas, o krašto vidaus frontas, kuriame nepasitenkinimą kelia infliacija, mokesčiai ir miestuose rasinė įtampa.

Administracijos moralė būtų stipresnė, jei kritikuojama ji būtų visiškai tikra savo politikos teisingumu ir įvykdomumu. Po kelerių metų patyrimo, daugelis prezidento Ūkio tarybos patarėjų pradeda abejoti "Naujosios ekonomijos" plano praktiškumu, kuriuo jie anksčiau labai tikėjo, nes buvo įsitikinę, kad jis išlaikysiąs sveiką tautos ūkį. Tačiau nūdien pastovių kainų ir atlyginimų politika patapo tik bestvaidenąs prisiminimas.

Valdžios pasitikėjimo savo sugebėjimu kontroliuoti vidaus ūkio politiką išgaravimas lygiagrečiai eina su palaužta JAV užsienio politikos planuotojų nusivylimu. Nedaug kas tiki, kad administracija turi planą Vietnamo karui laimėti, ypač dabar, kai Šiaurės Vietnamas išvystė nelauktai stiprią ofenzyvą ir parodė Pietų Vietnamo visišką pakrikimą.

Kaip paprastai, atsiradus namie ir svetur sunkumams, visų akys krypsta į prezidentą. Tačiau daugelis pareigūnų jaučia, kad jis nepalaiko jų įstaigų ir netgi nesidomi jų darbu. Neretai prezidentas įsako sumažinti kuriam reikalui išlaidas. Tai, aišku, sukelia užinteresuotųjų nepasitenkinimą. Kai tai iškyla spaudoje, prezidentas duoda garo jo įsakymą įvykdžiusiems. Ypatingai jis erzinasi, kai į spaudą patenka jo norimos nuslėpti žinios. Tada jis paveda FBI ištirti žinių "protekius", tačiau, kaip praktika rodo, FBI niekad nepavyksta rasti, kas jas išplepėjo.

Nenuostabu, kad tokiose nuotaikose išsivysto nieku neparemta persekiojimo manija. Daugelis pareigūnų pradeda tikėti, kad jų pasikalbėjimų telefonu klausos FBI agentai. Tačiau kai reikia konkrečiai įrodyti, niekad neturima faktų.

Kas didina negalavimus?

Visus tuos negalavimus labai sustiprina šio krašto jaunimo beprincipiškumas. Amerikiečių jaunimas neturi didvyrių, kuriuos galėtų garbinti ir sekti. Žurnalas "Parade" pr. metų pabaigoje pravedė anketą, apklaus damas 965 mergaites ir 1035 jaunuolius. Jis juos klausė, ar yra Amerikoje ar užsienyje gyva asmenybė, kuria jie žavėtųsi, gerbtų ir su kuria norėtų sutapti.

Iš tų 2,000 įvairiuose miestuose apklaustųjų, 53% atsakė tokios asmenybės neturį, nors daugelis jų prisipažino gerbią mirusį prez. Kennedį. Iš likusių 47%, mėginusių sumineti kokį jų gerbiamą asmenį, 34% nurodė Robertą Kennedį, kiti senatorių Fulbrightą, N. Rockefellerį ir kitus mažiau žinomus veikėjus. Apklausinėtojai pasakoja, kad užklausti studentai ilgai galvodavę, abejodavę, ir nė vienas neparodęs entuziazmo, parinkdamas "geriausius iš blogųjų". Tačiau reikia įsidėmėti, kad tai yra pasirinkimas mažumos. Dauguma neturi jokio didvyrio. "Bobby", — pasakė vienas studentas, — neturi didelio proto, tačiau jis bent identifikuojasi su mumis. Kas kitas iš politikų mumis rūpinasi?"

Tik 74 iš apklaustųjų jaunuolių paminėjo prez. Johnsoną, kaip jų gerbiamą asmenį. Kokia yra tokio nusivylimo priežastis? Anketos pravedėjai nurodo, kad jaunimas juo nepasitiki, nesusigyvena su jo asmenybe, kaip kad yra buvę su prez. J. Kennedžiu. Dar yra viena to jų nemėgimo priežastis: prez. Johnsone jie įžiūri pasikesintoją į jų gyvybes. Taip pat jaunuomenė labai tūžta, kad vyresnieji skelbią vieną, o darą kita.. Ji juos kaltina nesąžiningumu, jie esą užsispyrę ir nenori pripažinti, kad Vietnamo karas esanti klaida.

Bet kai kurie jaunuoliai nenori suprasti, kad Vietnamo karas išsiplėtė dėl komunistų agresijos. Šių dienų Amerikos jaunimas kaltina senimą nesugebėjimu kraštą apsaugot. nuo karo Azijoje, nesugebėjimu apsaugoti nuo rasinių riaušių miestuose, nesugebėjimu apsaugoti nuo oro ir vandens užteršimo ir netgi nesugebėjimu išspręsti menkos — ginklų kontrolės — problemėlės. Todėl esą jis ir nevertas nei pagarbos, nei paklusnumo.

Iš kitos pusės, būdinga kad vis daugiau senimo randa labiau patriotiška laikytis prieš karą Vietname, nei palaikyti krašto valdžios poziciją. Tas vis didėjąs įsitikinimas, kad šio krašto administracija tariamai savo klaidingu užsispyrimu griaunanti tikrąjį patriotizmą yra kažkas liguista ir neturi pavyzdžio Amerikos istorijoje.

Amerikiečiai kariai apkasuose Pietų Vietname Hue mieste, kuris valomas nuo komunistinių banditų.

\$756, ir taip per ištisas 365 dienas. Didžioji dalis šlaidų — atlyginimai tarnautojams. Tam kas valandą išmokama \$473, o kitiems ligoninės reikmenims — \$196 valandai. Likusioji suma išeina skolų ir palūkanų mokėjimui.

J. Pr.

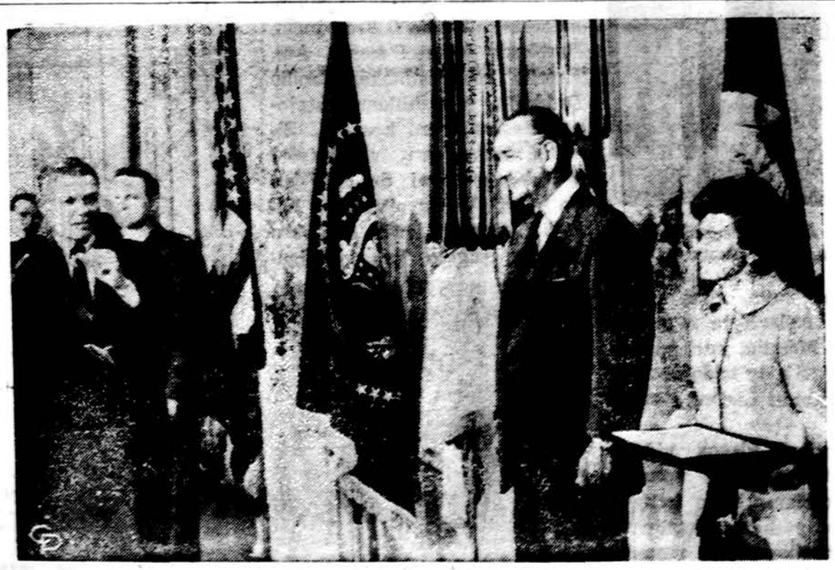

Prezidentas Johnsonas atsisveikina su gynybos sekretorium Robertu S. McNamara, kuris tose pareigose išbuvo septynerius metus. Buvęs gynybos sekretorius McNamara yra kairėje.

Spaudoj ir gyvenime

PAŽANGI LIETUVIŲ LIGONINĖ

Šv. Kryžiaus ligoninė Chicagoje pradėjo plačiau informuoti artimesnės apylinkės gyventojus, išleisdama laikraštį "Holy Cross News", kurio pirmas numeris pasirodė su šių metų pradžia. Laikraštis bus dviménesinis. Gerai, kad Chicagos miesto gyventojai plačiau sužinos apie šią pažangią įstaigą.

Iš šio pirmojo numerio matyt, kad ligoninė yra pagaminusi informacinį filmą, o taip pat duoda ir paskaitininkus, jeigu kas kreipiasi ligoninės adresu.

Ligoninė turi socialinės tarnybos darbininką, į kurį apylinkės gyventojai gali kreiptis antradieniais ir ketvirtadieniais nuo 6 iki 8 val. 30 min. vakaro, o šeštadieniais nuo 9 val. ryto iki 2 val. p.p. Tokios socialinės pagalbos reikalingieji, gali skambinti telefonu 434-6700.

Ligoninė nuolat tobulinama. Ateinančiuose mėnesiuose įsigys automatinį aparatą klinikinei laboratorijai. Tas įtaisas vienu metu atliks 12 įvairių cheminių tyrimų. Jo kaina \$50,000 ir lėšų tam parūpina ligoninės rėmėjų organizacija.

Ligoninei padėdą ir pasiventėlės savanorės, kurios 1967 metais ligoninėje talkino, neimdamos atlyginimo, net daugiau kaip 30,000 valandų. Tų talkininkių direktorė yra H. Pahnke.

Šv. Kryžiaus ligoninės vėžio tyrimo centras neseniai įgijo Zeisso elektroninį mikroskopą, kainuojantį \$60.000. Tai daug padės vėžio tyrimo darbą.

Ligoninė pradeda dar vieną tarnybą gyventojams: siunčia specialiai pagamintą maistą tiems sergantiems, seneliams, kurie patys namie neįstengia pasigaminti ypač išėjusiems iš ligoninės. Atlyginimas — pagal išgales. Čia maistą išvežioti talkina 30 savanorių. Maistas galės būti nuvežtas į bet kurią vietą ligoninės aptarnaujame rajone, kuris apima nuo 39 iki 87 gatvės ir nuo Halsted iki Pulaski Gražu, kad ligoninės vadovybė vis rodo naujos iniciatyvos. Ligoninei išplėtus savo tarnybą, jos išlaikymas reikalauja didelių išlaidų. Šiame laikraštyje skelbiamas faktas, kad Šv. Kryžiaus ligoninę išlaikyti kiekvieną valandą kainuoja

AIDAS TARP DANGORAIŽIŲ

O. NENDRĖ

Romanas

84

— Anksti! — atsako motina.

— Prikelk ir mane, noriu eiti su tavim!

— Pamiegok, dukryte! Kasdien keliesi anksti, nors sekmadienį ilgiau pailsėk!

— Aš nepavargus! Eisiu su tavim! —kartoja Vyga.

— Gerai, prikelsiu! — pažada Aldona.

Sekmadienio rytą saulė gražiai nudažė rytuose įvairomis spalvomis dangų. Aldona išėjusi už durų su Vyga gėrisi.

— Ar nesmagu matyti tokį saulėtekį, mamyte? Labai džiaugiuosi, kad atsikėliau! Juk toks rytas niekad nepasikartos! — kalba Vyga.

— Tai tiesa! Bet bus gal dar gražesnių! Niekur nemačiau tokių gražių saulėtekių, kaip gyvendama čia! — susimąsčiusi kalba Aldona.

Gatvės tylios ir tuščios, tik retkarčiais juda vienas kitas laikraščio išvežiotojų vežimėlis ar dviratis. Kai kur dūluoja balta moters skarelė. Moterys slenka į bažnyčias, kurių čia yra trys nelabai toli viena nuo kitos.

Vyga susimąsčiusi skrajoja mintimis toli nuo motinos, sprendžia kažkokį uždavinį. Pagaliau pakelia galvą į motiną, jos žvilgsnyje spindi meilė.

— Mamyte, tu žinai, kad labai tave myliu! Visada dariau tai, kas tau patinka ir dabar noriu su tavim pakalbėti, pasitarti klausimu, kuris nuspręs tolimesnį mano gyvenimą!

Aldona nujaučia tą klausimą, jos širdį suspaudžia liūdesys, bet ji susivaldo ir ramiai sako:

— Sakyk, Vygut! Žinai, visada tau nuoširdžiai patarsiu.

Vyga vėl susitelkia, atsidūsta ir žiūrėdama į motiną sako:

— Laimutis, sako, kad mane myli ir prašo, kad tekėčiau už jo!

Aldonai kojose atsiranda švinas, ji sustoja ir tyliai žiūri į Vygą. Vyga pastebi motinos išbalimą ir meiliai paima už rankos:

— Mamyte, jei tu nenori, aš jam pasakysiu, kad negaliu už jo tekėti! — ir pradeda verkti.

— Vargšė ji taip pat myli. Jis neblogas vaikinas, gali Vyga būti su juo laiminga — mąsto motina.

Aldona negalvoja apie savo praradimą, o apie Vygos laimę.

— O kaip bus su magistro laipsniu? — klausia, kad aplinkiniais keliais sužinotų jaunųjų planus.

— Laimutis sako, kad dabar tik susižadėtume, o kitais metais susituoktume. Jis nori siekti daktaro laipsnio — atvirai pasakoja Vyga.

Juodvi priėjo bažnyčios laiptus.

— Vyga, turim nutraukti dabar pokalbį, ji užbaigsime po pamaldų. O dabar melskimės, kad Dievas apšviestų mudvi, kad padarytume geriausią sprendimą!

Išėjusios iš bažnyčios juodvi vėl gilinasi į tą patį klausimą. Aldona nori įžvelgti į Vygos sielą, ar ji tikrai skirta šeimai, juk baigusi vidurinę mokyklą galvojo apie vienuolės pašaukimą, bet abejojo ir atidėjo vėlesniam laikui.

— Vyga, o vienuoliško pašaukimo, ar jau žadi atsisakyti?

— Mamyte, vienuolišku pašaukimu visada žavėjausi, žaviuosi ir dabar. Man atrodo, kad tai kilniausias žmogaus pašaukimas: išsižadėti savęs ir Kristaus pavyzdžiu tarnauti žmonėms. Bet savęs negaliu įsivaizduoti vienuole. Labai mėgstu mokslą, norėčiau skirti savo gyvenimą mokslo tarnybai, bet kai tai pagalvoju, visada noriu verkti, man labai pasidaro liūdna! — atvirai kalba Vyga.

— Ką jauti, kai galvoji, kad per gyvenimą eisi drauge su Laimučiu? — klausia dukterį Aldona.

— Tada, mamyte, jaučiu džiaugsmą. Įsivaizduoju įvairiausius sunkumus: kad jis gali susirgti, kad reiks juo rūpintis, drauge su juo kentėti, — vistiek džiaugsmas neišnyksta iš mano širdies! — spindėdama laime kalba Vyga.

— Žinai, Vyga, susituokę susilaukia vaikų. Ką tu apie tai galvoji?

— Man rodos, mamyte, kad didelė laimė, jei gali būti tarpininku kad Dievas leistų į pasaulį ateiti naujam žmogui. Esu pasiruošusi, jei Dievo tokia valia būtų, gimdyti nors visą tuziną.

— Jeigu taip, Vyga, pasakyk Laimučiui taip! — vos sulaikydama ašaras sako Aldona. — Neturiu galvoti apie savo praradimą, juk žinojau, kad Dievas ją davė man, kad rūpinčiaus jos laime! — stengiasi valdytis Aldona.

Vyga pabučiuoja motiną ir pradeda verkti.

— Tebūnie Tavo valia! — kartoja mintimis Aldona.

Kitą sekmadienį Laimutis užmovė Vygai sužadėtuvių žiedą prie Aldonos, Algio ir Lirgos.

Kada Aldona pasakė Juliui apie Vygos sužadėtu-

(Bus daugiau)

Pradedamas vajus tautinių šokių grupėms atsikviesti

Trečiajai Tautinių šokių šventei pasirengimas eina visu spartumu. Ne viskas dar buvo paskelbta, bet komitetas energingai dirba, komisijos ruošiasi savo uždaviniams, visų lietuviškų kolonijų šokėjai mokosi šokti.

Trečiadienį, vasario 28 d., Taut. šokių šventei rengti komiteto pirm. dr. L. Kriaučeliūno bute buvo sukviesti laikraščių redaktoriai bei lietuviškos spaudos atstovai ir painformuoti apie tautinių šokių šventės paruošimo eigą ir planus. Konferenciją atidarė pirm. dr. L. Kriaučeliūnas, pasidžiaugdamas, kad laikraščių redakcijos į kvietimą atsiliepė ir spaudos bei radijų atstovai gausiai susirinko pasiinformuoti šios didžiulės šventės paruošimu. Didelė dalis darbų, ypač techniškų ,jau atlikta, dabar ateina vienas svarbiausių uždavinių — reikalingų finansų sutelkimas. Apie tai plačiau pakalbėti buvo pakviestas informacijos vadovas V. Radžius.

Šventė — kelios dienos

V. Radžius informacinę medžiagą gyvu žodžiu perteikė susirinkusiems, paaiškindamas svarbesniuosius reikalus ir prašydamas spaudos tuos reikalus kelti viešumon, informuoti visuomenę ir visus sudominti pačia šokių švente. Jis priminė, kad pirmoji tautinių šokių šventė buvo 1957 m., antroji—1963, o šiais metais įvykstančioji bus jau trečioji. Kaip anksčiau, ši šventė bus valstybinės šventės laisvų dienų bėgyje. Šokių šventės eiga prasidės penktadienį, liepos 5 d. Tą dieną suvažiuos šokėjų grupės, kurias čikagiškiams teks priimti, aprūpinti nakvynėmis. Šeštadienį, liepos 6 d., bus generalinė repeticija amfiteatro salėje, kur dalyvaus visi šokėjai. Tą patį vakarą ir toj pačioj salėj bus didžiulis susipažinimo pobūvis — banketas, kuriame galės tilpti keli tūkstančiai žmonių. Į šį banketą kviečiami visi šokėjai ir svečiai, kad turėtų progos vieni kitus susitikti ir tarp savęs susipažinti. Bus labai trumpa programa, greitas ir geras aptarnavimas, nes patarnautojų bus pakankamas skaičius.

Pagrindinė tautinių šokių šventės diena bus **liepos 7, sekmadienį**. Čia susirinks ne tik visos šokėjų grupės, kurių yra užsiregistravusių 44, bet ir tūkstančiai lietuvių bei kitų mūsų draugų. Čia bus visų bendras pasirodymas, tautinė manifestacija, jubiliejinių metų aukščiausia demonstracija. Informacijos vedėjas priminė, kad kalbų bus mažai ir tos pačios trumpos, o visos šventės centras — nauji ir keletas pakartotų tautinių šokių.

Šokėjai iš visur

Šokėjų grupės bus iš daugumos JAV lietuvių sanbūrių ir Kanados, bet tikimasi sudaryti sąlygas atsikviesti jungtinę grupę iš Argentinos bei Urugvajaus ir iš Vokietijos, kad būtų atstovaujama visiems laisviesiems lietuviams. Pasiruošimas eina sklandžiai ir intensyviai, susirašinėjama su grupių vadovais šiame krašte ir P. Amerikoje bei Vokietijoje.

Šokėjus sudarys dvi grupės— suaugusieji ir mokyklinio amžiaus vaikai. Net vaikų bus didelis skaičius — vien tik iš Chicagos bus apie 500 šokėjų. Bus šokama 14 šokių. Šokių grupes tikrina vyriausia šokių vadovė Jadvyga Matulaitienė iš New Yorko, jai talkininkauja Genovaitė Breichmanienė iš Hamiltono ir Halina Gobienė iš Detroito. Jos jau buvo susitikusios Hamiltone ir aptariusios techniškus šokių pravedimo bei patikrinimo reikalus. Dabar važinėja į paskiras vietoves suvienodinti šokius ir jų apmokymą. Taip pat žiūrima, kad tautiniai drabužiai atitiktų lietuviškam stiliui, kad nebūtų svetimų priemaišų.

Simfoninis orkestras

Šokius palydės simfoninis orkestras. Užsakytas specialus šventei maršas, kurį sukurs komp B. Budriūnas. Visai muzikinei daliai vadovauja muz. J. Zdanius.

Kadangi salė yra labai plati, tai jos centras su estrada ir scena bus padarytas viduryje. Jai išpuošti pakviestas dail. A. Valeška. Bus paruoštas didelis leidinys, kurį galės visi prie įėjimo įsigyti. Galutinis šventės apipavidalinimas paliekamas vadovėms.

Šokių sąsiuviniai jau visi atspausdinti ir išsiuntinėti, taip pat suvienodintį tautiniai drabužiai.

Šokėjų atsikvietimas

Plačiai buvo informuoti spaudos atstovai apie galimybę atsikviesti tautinių šokių grupes iš Argentinos, Urugvajaus ir Vokietijos. Jų atsikvietimui reikalinga visuomenės parama. Todėl **nuo kovo 1 d. skelbiamas finansinis vajus**, kurio metu per visą šį mėnesį tikimasi surinkti reikalingų aukų prisidėti prie tų šokėjų atsikvietimo. Dalį apsimokėtų jie patys. Toks šokėjų atsikvietimas jubiliejiniais Lietuvos nepriklausomybės metais būtų pačios sukakties atžymėjimas, entuziazmo sukėlimas kituose kraštuose ir jaunimo kongreso pratęsimas. Šiam reikalui pritarė visas komitetas, taip pat ir spaudos bei radijo atstovai. Pirmą auką — 100 dol. — yra pažadėjęs J. Vaičiūnas. Vajaus — pirmininko dr. L. Kriaučeliūno namai: 12500 Pawnee, Palos Park, Ill.

Spaudos ir radijo konferencijoje savo sugestijų, be pirm. dr. L. Kriaučeliūno ir inf. vadovo V. Radžiaus, dar pareiškė komiteto nariai R. Kučienė, R. Domarkaitė, V. Kleiza, taip pat ir svečiai — red. A. Pužauskas, Margučio vad. P. Petrutis, Barcus radijo vad. F. Daukus, A. Antanaitis, J. Vaičiūnas, J. Jasaitis, J. Janušaitis, ypač gražiai pranešinėjo apie P. Amerikos liet. jaunimo reikalus iš Argentinos atvykusi stud. Rasa Kairelytė. Ji taip pat pristatė jaunimo išleistą LITUANIA, historia, arte y cultura (Lietuva, istorija, menas ir kultūra) knygelę, redaguotą prof. E. Paršelio ir J. C. Grosso, bendradarbiaujant H. Levanavičiui, R. Paršeliui, I. Veličkaitei-Simanauskienei, dr. J. Simanauskui ir A. Zienkaitei.

Pasibaigus informaciniam pokalbiui, šeimininkai dr. L. ir Ir. Kriaučeliūnai visus susirinkusius pavaišino.

— P. S.

SOPHIE BARCUS RADIO ŠEIMOS PROGRAMOS

Kasdien nuo pirmadienio iki penktadienio 10 iki 11 val. ryto. Šeštadieniais ir sekmadieniais nuo 8:30 iki 9:30 val. ryto. Vakarais pirmadieniais 7 val. vakaro.

7159 South Maplewood Avenue Chicago, Illinois 60629.

VISOS PROGRAMOS IŠ WOPA 1490 kil. AM ir 1027 mg FM

Telef. HEmlock 4-2413

JEIGU JUMS REIKIA GRAŽIŲ VIZITINIŲ KORTELIŲ, kreipkitės į "Draugą", kuris spausdina tokius dalykėlius gražiai, greitai ir prieinama kaina.

Užsakymus su pinigais siųskite

DRAUGAS
4545 West 63rd Street
CHICAGO, ILLINOIS 60629

JAV ir Kanados LB trečiosios tautinių šokių šventės komiteto nariai ir spaudos bei radijo darbuotojai po pokalbio šventės reikalais, vasario 27 d., dr. Leono ir Irenos Kriaučeliūnų namuose. Iš kairės į dešinę sėdi: V. Radžius, red. A. Pužauskas, R. Domarkaitė, komiteto pirmininkas dr. Leonas Kriaučeliūnas, viešnia iš Argentinos Rasa Kairelytė ir red. Pr. Garšva. Stovi iš kairės į dešinę: A. Petrutis, J. Janušaitis, V. Kleiza, F. Daukus, Irena Kriaučeliūnienė, red. A. Budreckas, J. Jasaitis, A. T. Antanaitis ir J. Vaičiūnas.
Nuotr. V. Noreikos

MŪSŲ KOLONIJOSE

Hartford, Conn.

ĮSPŪDINGAI IR DIDINGAI ATŠVĘSTAS LIETUVOS NEPRIKLAUSOMYBĖS 50 M. JUBILIEJUS

Lietuvos nepriklausomybės atkūrimo jubiliejinis minėjimas Hartforde prasidėjo vasario 9 d. delegacijos apsilankymu pas Connecticuto gubernatorių John Dempsey, kuris Vasario 16-ją paskelbė Lietuvių diena ir leido Kapitoliuje iškabinti Lietuvos vėliavą. Delegacijos sudėtis ir

Gen. kons. A. Simutis kalba Hartforde, Conn. Nuotr. A. Jaro

nuotrauka buvo jau įdėta "Drauge". Aplankyta ir miesto merė Ann Mecello, kuri pasveikino delegaciją ir leido rotušės bokšte iškabinti Lietuvos vėliavą.

Constitution Plazos vidury buvo gautas stiklinis apvalus kioskas, kuriame buvo įrengta tautodailės paroda. Eksponatų buvo: manikenas — moteris prie ratelio tautiniais rūbais, 12 medžio drožinių, koplytėlės (tai prof. Igno Končiaus), tautinių raštų rankšluosčių ir juostų, daug gintaro išdirbinių (karolių, auskarų, braškių ir kita), rankų darbo drožinių — dėžučių, kanklės, staltiesės ir kita. Šią parodą buvo surengęs Moterų ratelis.

Gi pačios jubiliejaus iškilmės prasidėjo 18 d., sekmadienį, 10 val. rytą Šv. Trejybės lietuvių parapijos bažnyčioje pamaldomis. Prasidedant mišioms, į bažnyčią organizuotai su vėliavomis įėjo skautai ir veteranai. Šv. Mišias aukojo klebonas kun. Juozas Matutis. Per mišias giedojo "Aido" choras, diriguojamas muz. Jurgio Petkaičio. Didžiai patriotinį ir ugningą pamokslą pasakė taip pat kun. J. Matutis (lietuviškai ir angliškai). Baigdamas pamokslą balsiai pabrėžė: "Communist Russia get out of Lithuania!" Baigiantis mišioms, "Aido" choras sugiedojo JAV ir Lietuvos himnus.

Po pamaldų nuneštas ir padėtas vainikas prie Žuvusiems kariams paminklo Old State House darželyje. Vainiką atnešė veteranai, o padėjo dvi skautės apsirengusios tautiniais rūbais. Kalbą pasakė Leonas Mašiotas (Leo Mazotas).

Antroji dienos iškilmių dalis prasidėjo 3 val. p. p. D. Burns mokyklos auditorijoje. Žmonių, kaip buvo tikėta, prisirinko apie 500. Auditorija buvo sausakimšai pripildyta.

Scena buvo puikiausiai išpuošta. Aukštoka tribūna kalbėtojams apdengta baltu plačiu rankšluosčiu su įaustais Lietuvos himno žodžiais. Tai kruopštus scenos puošėjų — Aldonos Saimininkienės ir jos padėjėjų darbas.

Šią oficialią iškilmių dalį pradėjo teisėjas Pranas Mončūnas (Frank Monchun). Šv. Trejybės lietuvių parapijos klebonas kun. J. Matutis sukalba invokaciją. Atidaromąjį žodį taria LB Hartfordo apyl. pirm. prof. Val. Balčiūnas. "Aido choras sugieda JAV ir Lietuvos himnus.

Sveikino ar ilgesnes kalbas pasakė: Connecticuto vicegubernatorius Attilio Frassinelli, Hartfordo miesto meras Ann Mecello, kongresininkas Emilio Daddario, respublikonų atstovas Hasban, gen. kons. A. Simutis, lenkų, estų, ukrainiečių ir Kubos atstovai, dr. P. Vileišis ir kiti. Visi sveikintojai linkėjo Lietuvai laisvės, o Kubos atstovas ragino kuo greičiau

Hartfordo miesto merė Ann Mecella kalba Vasario 16-sios minėjime. Nuotr. A. Jaro

siai kovą su komunistais suaktyvinti.

Paskui buvo Lietuvos gen. konsulo A. Simučio paskaita. Jis trumpai perbėgo tuos kelius, kuriais turėtume siekti Lietuvai laisvės. Pažymėjo, kad rusų - komunistų valdomi kraštai (ir pati Rusija) yra nenormalus garo katilas, kuris turi sprogti. Ir tada ateisianti ir Lietuvai laisvė. Iškviesti į sceną Lietuvos savanoriai - kūrėjai: Jurgis Dragunevičius, Petras Baltrukonis, Matas Palubinskas ir Pranas Špakauskas. Priimtos rezoliucijos.

Meninėj daly sol. Irena Stankūnaitė, akompanuojant jos tėveliui komp. Juozui Stankūnui, padainavo "Lietuva" — Salomėjos Černienės, "Mano gimtinė" — Aleksandro Kačanausko, "Lietuvos kalneliai" — J. Stankūno, "Nemunėlis" — J. Stankūno, "Sodžiaus idilija" — Stankūno, "Lakštingalos giesmė" — V. Kuprevičiaus. Padainavo puikiai, net "bisų" susilaukė.

Pabaigoje buvo gyvasis paveikslas, kuriame dalyvavo "Aido" choras ir tautiniai šokiai. Čia buvo parodyta senovės Lietuvos tikyba nuo vaidilučių ir Perkūno garbinimo, perbėgant svarbesnius Lietuvos etapus iki Nepriklausomybės suklestėjimo. Pagaliau rusų komunistų okupacija, partizanai, kova su okupantu iki lietuvių grįžimo į laisvą ir Nepriklausomą Lietuvą. Gyvasis paveikslas paruoštas ir atliktas labai puikiai. Ir vaidintojai su choru ir šviesos su nuotaika buvo puikiausiai suderintos. Tai nuopelnas Katerinos Marijošienės ir šviesų derintojo Vytauto Raškevičiaus.

Kaip matom, daug darbo čia įdėta, daug rūpesčių turėta, bet viskas puikiai įvykdyta. Tai nuo pelnas L. B. Hartfordo apylinkės valdybos, su kuria bendradarbiavo ir Hartforde veikiančios organizacijos. Šventei ruošti komitetą sudarė: Zita Dapkienė, Algimantas Dragunevičius, Justas Guntulis, Lionginas Kapeckas, Katarina Marijošienė, advokatas Leo Mazotas, teisėjas Frank Monchun, Walter Patterson, Jurgis Petkaitis, Aldona Saimininkienė, Zigmas Strazdas, Motiejus Vaišnys, Jonas Bernotas, Walter Chase, Alfonsas Dzikas, Kostas Jurkevičius, Levusė Kriščiokaitienė, Bronius Kriščiūnas, Algis Lukas, Adolfas Maslauskas, Marija Petrauskienė, Vytautas Raškevičius, Saulė Rubi, Pranas Špakauskas ir Eugenijus Žiūris.

Po minėjimo L.A.P. klube buvo vaišės choro dalyviams ir pasidarbavusiems šventės rengime. Pasakyta gražių kalbų.

Per minėjimą aukų surinkta $1,469.00, o kai prisidės programose skelbimų pajamos, sieks netoli $2,000.00.

J. Bernotas

— Kerštas yra nesąmonė, jis ir pačiam kerštautojui nenaudingas. Tas jausmas ir veiksmas yra nežmoniškas. Jo niekad negalima pateisinti. Ypač tai tinka masinių keršto aistrų prasiveržimams. Jis niekad savitarpiuose santykiuose neturėtų būti praktikuojamas. Sau valė į nieką gerą nenuveda. Kerštas neturi teisės, nei teisėtumo. Juo naudojasi tiktai menkos moralės žmonės ir nusikaltėliai.

Dr. J. Aistis

TELEVIZIJAS

Paprastas ir spalvotas nebrangiai taisau. Už patarnavimą vietoj $3. Iš dirbtuvės darbą $10.00 ir dalys. Pasiteiraukite apie naujas

J. MIGLINAS
2549 W. 69 St., II aukš., PR 6-1063

MOVING
J. NAUJOKAITIS
Ilgų metų patyrimas
Apdraustas perkraustymas
WA 5-9209 Chicago, Illinois

VALOME KILIMUS IR BALDUS
Plauname ir vaškuojame visų rūšių grindis.
J. BUBNYS — Tel. RE 7-5168

HIGH RATES
4.75% per annum on regular savings
INSURED
5.25% per annum on investment bonus
Savings Insured to $15,000.00
BRIGHTON SAVINGS AND LOAN ASSOCIATION
4071 Archer Avenue, Chicago, Illinois 60632

FRANK'S TV and RADIO, INC.
3240 SO. HALSTED STREET Telef. — CA 5-7252
DIDELIS PASIRINKIMAS ĮVAIRIAUSIŲ TELEVIZIJOS, RADIO, STEREO APARATŲ PARDAVIMAS IR TAISYMAS. TAIPGI ORO VĖSINTUVAI IR SPALVOTOS TELEVIZIJOS APARATAI.

CHICAGOS LIETUVIŲ OPERA
MARIA AUKŠTESNIOSIOS MOKYKLOS SALĖJE
LITHUANIAN PLAZA / WEST 67 STREET & CALIFORNIA AVENUE, CHICAGOJE

STATO LUDWIG VAN BEETHOVEN DVIEJŲ VEIKSMŲ OPERA,
FIDELIO

DIRIGENTAS-ALEKSANDRAS KUČIŪNAS

SOLISTAI
DANUTĖ STANKAITYTĖ · JONAS VAZNELIS · STASYS BARAS
ALGIRDAS BRAZIS · DAIVA MONGIRDAITĖ · STEFAN WICIK
VALENTINAS LIORENTAS · JULIUS SAVRIMAS · VACLOVAS MOMKUS

DAILININKAS-ALGIRDAS KURAUSKAS

PREMJERA: 1968.III.23 / 8:00 VAL. V.
II SPEKTAKLIS: 1968.III.24 / 3:00 VAL. P.P.
III SPEKTAKLIS: 1968.III.30 / 8:00 VAL. V.

BILIETAI PARDUODAMI: „Marginiuose", 2511 West 69th Street, Chicago, Ill. 60629 / Tel. PR 8-4585
BILIETAI UŽSAKOMI PAŠTU, siunčiant čekį: Lithuanian Opera of Chicago, 6441 So. Kedvale Ave., Chicago, Ill. 60629
BILIETŲ KAINOS: Parteryje $8.00, $6.50, $5.00. Balkone $7.00, $5.00, $3.00.
Premjeros spektakliui visi bilietai puse dolerio brangesni.

LIETUVIAI CALIFORNIJOJE

KILO VĖLIAVA, SKAMBĖJO HIMNAS

Kovos už Lietuvos laisvę metų iššauktas entuziazmas daug rūpesčių kelia Lietuvos pavergėjui. Mat, nusikaltėlis labai neramus, kol auka galutinai nesunai kinta. Pavergtoje Lietuvoje tyliai, laisvajame pasaulyje tautinę gyvybę lietuviai demonstruoja viešai, ir laisvės uzurpatoriaus valiai nusilenkti nemano.

Lietuvos generalinio konsulo dr. Juliaus J. Bielskio ir keturių Los Angeles miesto tarybos narių traukiama prie Los Angeles miesto rotušės vasario 16 kilo lietuvškoji trispalvė ir per garsiakalbius keliuose kvartaluose skambėjo Lietuvos himnas. Tą pačią dieną Lietuvos himnas buvo perduotas bent per dvi radijo programas ir Californijos u-te lietuvė studentė "į ožį" suvarė rusų diplomatą, "švietusį" studentus apie tautų laisvo apsisprendimo teises. (Apie įvykį rašo u-to oziciozas Daily Bruin; diskusijos tuo klausimu dar prasitęsė skaitytojų laiškuose).

Vėliavos pakėlimo iškilmes pradėjo Pietinės Californijos Alto pirmininkas J. Činga. Žodį tarė ir vėliau žymiuosius svečius pristatė gen. konsulas dr. J. Bielskis. Iškilmėms vadovavo mero protokolo šefas p. Martinez. Miesto tarybos narys Paul H. Lamport po gražios kalbos ("ne už tokią Europos laisvę prieš 24 metus kariavau") perskaitė miesto tarybos priimtą rezoliuciją, kurioje prisimenama 30,000 kritusių Lietuvos partizanų ir reiškiamas solidarumas 416 JAV Kongreso rezoliucijai, raginančiai prezidentą imtis akcijos Jungtinėse Tautose Baltijos valstybių laisvei atstatyti. Miesto taryba taip pat oficialiai užgyrė Pietinės Californijos Altą "už nepailstančias pastangas kovoje dėl laisvės".

Vasario 16 dviejose 5-jo TV stoties programose pasirodė Šv. Kazimiero parapijos choras, vedamas Br. Budriūno. Įspūdingą kalbą pasakė programos vedėjas George Putnam. Jis kalbėjo maždaug taip:

"Ironiška ir tragiška, kad šiandien švenčiame nepriklauso mybės šventę to krašto, kuris pirmasis pateko į komunistų vergiją. Šiandien šiame mieste iškelta Lietuvos vėliava, o Lietuvoje už vėliavos iškėlimą tremiama į Sibirą.

Lietuvos generalinis konsulas dr. Julius J. Bielskis mus įspėja, kad komunizmas visokiausiomis formomis ir priedangomis įsifiltruoja į laisvąjį pasaulį, k.t., per kultūrinio bendradarbiavimo programas, prekybines misijas, diplomatines atstovybes, sportinį bendravimą ir t.t. Mes to jau pradedame nebepastebėti.

Rusai išnaikino apie 20 proc. lietuvių tautos, bet nesunaikino laisvės troškimo. Pavergtųjų lietuvių akys nukreiptos į Ameriką. JAV nepripažįsta Lietuvos okupacijos, bet visuomenė to jau nebežino ir pasaulis pamiršo Atlanto chartos žodžius.

Amerikos žmonės turi reikalauti vyriausybę per Jungtines Tautas laisvinti Lietuvą. Eidami į bet kokias derybas su Sovietų Rusija kaip pirmąją sąlygą turime reikalauti grąžinti laisvę Lietuvai, Latvijai ir Estijai. Pavergtiesiems Baltijos kraštams padėti galime, jei tik ta linkme veiktume".

George Putnam Lietuvos laisvės reikalui skyrė apie 10 minučių programos, ir vargu kuris kitas asmuo bet kurioje televizijos programoje panašiai yra kalbėjęs. Šitokie draugai už pinigus ar vaišes neįsigyjami. Jie ateina tikėjimo vedami.

ĮĖJIMAS Į SPAUDĄ

Pietinės Californijos Altas informacinę medžiagą buvo parūpinęs keliasdešimts Amerikos didžiųjų laikraščių. Be jau minėtų vedamųjų Los Angeles Times ir Santa Monica Evening Outlook (abu atspausdinti Congressional Record leidinyje), trumpesni straipsniai pasirodė "The Tidings" (II.23), "Twin Circle" (II.18), stud. Jurgio Gliaudžio, įd. gražus pasisakymas Los Angeles Times (II.22), o taip pat Pietinės Californijos Alto laiškai Los Angeles Times ir "Santa Monica Evening Outlook". Losan geliečių pastangos pasiekė ir tolimas vietoves. Kaip rašo "Draugas" (II.21) mūsų Alto pirmininko J. Čingos laišką paskelbė įtakingas Chicago Tribune dienraštis.

Alb. Markevičiaus iniciatyva Santa Monicos meras paskelbė "Lietuvių dieną", o Evening Outlook įsidėjo nuotrauką su atitinkamu parašu.

Marijos Aftukienės pastangomis "Lietuvių dieną" paskelbė Huntington Beach miestas ir ta proga "Daily Pilot" ir "Evening News — Independent įsidėjo delegacijos nuotraukas ir aprašymus. Priėmime pas Huntington Beach merą dalyvavo ir buv. JAV ministeris Lietuvai dr. Owen J.C. Norem.

Long Beach lietuvių klubo pirmininkas B. Morkis ir klubo valdyba pasirūpino "Lietuvos nepriklausomybės" dienos proklamaciją išgauti iš Long Beach mero p. Wade.

Amerikos vakaruose šiais metais buvo gerokai padirbėta Lietuvos klausimą išnešti į viešumą. Gera dalimi pastangos pasiteisino.

Vn.

FANTASTIŠKAS ATSIEKIMAS

"Rezoliucijos pravedimas JAV kongrese — tai fantastiškas dalykas", susitikime su Los Angeles organizacijų veikėjas Statler Hilton viešbutyje vasario 9 pareiškė Vliko pirmininkas dr. J. Valiūnas. Šį teigimą jis pakartojo Nepriklausomybės šventės minėjimo iškilmingo posėdžio metu vasario 11. Tarsi atsiliepdami į Vliko pirmininko žodžius, Los Angeles lietuviai Rezoliucijų komiteto veiklai paremti sumetė virš puspenkto šimto dolerių aukų.

Vliko pirmininkas vasario 10 Statler Hilton viešbutyje susitiko su Rezoliucijoms Remti Komiteto delegacija: pirm. L. Valiuku ir nariais — A. Skiriumi, Ed. Arbu, dr. P. Pamataičiu, J. A. Petrausku ir kt. Lietuviškų ruoširdumu buvo pažvelgta į komplikuotas Lietuvos laisvinimo jėgų suglaudinimo galimybes. Atsisakius trumparegiško politikavimo savo pačių tarpe, jėgų suglaudinimas ir laisvinimo pastangų koordinavimas yra pilnai įmanomas, ir tuo keliu Vliko pirmininkas yra pasiryžęs eiti.

Vliko darbo ir laisvinimo jėgų konsolidacijos klausimą dr. K. Valiūnas ypač stipriai akcentavo pasikalbėjime su organizacijų vadovybėmis. Vliko pirmininkas čia ne tik dėstė savo planus ir problemas, bet taip pat išklausė dalyvių pastabų bei sugestijų ir atsakinėjo į klausimus. Pasikalbėjime aktyviai dalyvavo ir klausimus diskutavo Jodelė, Andrius, Medziukas, Skirius, Deveniai, Skaudys, Liaudanskas, Kiršonis, Plukas ir kt. Pasikalbėjimui vadovavo Pietinės Californijos Alto pirmininkas Jonas Činga.

Koresp.

BRAZDŽIONIS — LF VAJAUS PIRMININKAS

Vasario 25 Šv. Kazimiero parapijos salėje įvyko Lietuvių Fondo narių ir darbuotojų susirinkimas, kuriam vadovavo vajaus pirm. inž. J. Motiejūnas. Kalbėti pakviestas "Lietuvių Dienų" redaktorius Bern. Brazdžionis, entuziastiškais žodžiais išryškino LF prasmę, pramatydamas fondui tautinėje ir kultūrinėje veikloje reikšmingą ateitį.

Susirinkimo dalyviams ir senajai vajaus valdybai prašant, poetas Bernardas Brazdžionis sutiko perimti LF vajaus vadovybę. Buv. Valdybai susirinkimas išreiškė padėką.

Nepriklausomybės šventės proga apie 10 losangeliečių naujai įstojo nariais į fondą arba savo šimtines padidino. Susirinkimo metu į fondą pilnu nariu įstojo Kazys Karuža.

Baigę pasikalbėjimus suderinimo ir susiderinimo klausimais Los Angeles Statler Hiltono viešbutyje Vliko pirmininkas dr. Kęstutis Valiūnas (kairėje) ir Rezoliucijoms Remti Komiteto pirmininkas Leonardas Valiukas. Nuotr. L. Kanto

METINIS ALTO SUSIRINKIMAS

Metinis Pietinės Californijos Amerikos Lietuvių tarybos susirinkimas kviečiamas kovo 31 d. Šv. Kazimiero parapijos patalpose. Dabartinė valdyba duos savo veiklos apyskaitas ir ateinančių metų veiklai bus renkama nauja valdyba. Organizacijos pra šomos artimiausiuose susirinkimuose paskirti delegatus.

Inf.

LOS ANGELES KRIKŠTYNOS

Vasario 24 d. buvo pakrikštytas Dariaus — Antano vardu Antano ir Angelės Vosylių pirmagimis. Krikšto tėvais buvo Astravai.

Antanas Vosylius čionykštis— parapietis, o žmonelę yra parsivežęs iš okup. Lietuvos, retai malonaus būdo ir inteligencijos moteris. Vaišės sutraukė gerą puskapį svečių. Nors jaunoji šeimininkė atrodo nebuvo dar mačiusi "lietuviškų krikštynų", bet čia vyko viskas pagal lietuviškas tradicijas: stalai apkrauti nesuskaitomomis gerybėmis, o dainos jų neseniai įsigytą namą nuo pamatų kėlė.

Svečiai dėkingi maloniems šeimininkams.

X.

TRADICINIS BLYNŲ BALIUS

Vasario 24 dieną Šv. Kazimiero parapijos salėje įvyko tradicinis blynų balius, organizuojamas Razutienės kiekvieneriais metais, sutraukė nemažai žmonių, jų tarpe daug jaunimo: tiek dalyvių, tiek ir žiūrovų tarpe.

Programą atidarė savo kūryba Rasutė Arbaitė. Ji taip pat paskaitė ir savo mamos rašytojos Alės Rūtos eilėraštį.

Irena Leonavičiūtė paskambino pianinu, ir pagrojo akordeonu. Vidas Ažuolaitis skaitė A. Gustaičio kūrybą. Rita Ringytė nenorėjo pasiduoti Irenai — ji taip pat skambino pianinu.

Fleitos muzika, pritariant pianinui, žavėjo publiką Rasa ir Algis Draugeliai.

Jau gerai žinomas jaunasis solistas Los Angeles scenoje, Vytenis Dūda, padainavo E. Rendo "Tik tau" ir N. Vaitkevičiaus "Žvejo meilė". Akompanavo Irena Šepetytė.

Jaunosios šokėjos, vadovaujamos D. Razutytės, paruošė baletą "Nauji Metai". Diana Vidugirytė buvo Nauji Metai, Dana Augutė — "Seni Metai". Metų laikus vaidino Virgutė Irlikaitė, Ramona Alseikaitė, Daiva Sakalauskaitė ir Rūta Stoškutė. Jų palydovės Danutė ir Marytė Žmuidzinaitės, Rita Bartkutė, Yvette Augutė, Rita Bureikaitė, Daina Petronytė, Adelė Sodeikaitė ir Daiva Kazakevičiūtė. Visos šokėjos, pasipuošusios gražiai įdomiais kostiumais, gražiai atrodė.

Taip pat gražiai pasirodė ir Darija Žaliūnaitė ir Giedra Dovydaitytė sušokdamos "čigonėlį". Jas paruošė jų baleto mokytoja.

Vyresnės mergaitės pašoko stilizuotą baletą "Siuntė mane motinėlė". Solo atliko Alma Ruigytė.

Šeštadieninės mokyklos vaikų choras padainavo "Ant Kalno Giuosnys" komp. B. Budriūno "Graži Tėvynė mano".

Tautinius šokius atliko vaikų, jaunių ir jaunimo grupės, vadovaujami O. Razutienės. Akompanavo pianistė O. Barauskienė, muz. A. Narbutas ir akord. A. Kazakevičius.

Rengėjams talkininkavo Alė Rūta — Arbienė, J. Puškorienė, A. Žalinas ir Tėvų komitetas.

Po programos — šalti užkandžiai. Šokiams grojo jauna, bet greit auganti grupė Los Angeles "Baltijos Vėjai", kurios sąstatą sudaro Arimantas Arbas, Algis Aras, Raimundas Čiurlionis ir Saulius Gudauskas.

Žiūrovai ne tik gavo pasižiūrėti programos, užkąsti, pasiklausyti geros muzikos, bet turėjo progą paremti jaunimo kelionę į Tautinių šokių šventę, kuri bus ateinančią vasarą.

RUOŠIASI III-JAI TAUTINIŲ ŠOKIŲ ŠVENTEI

Diena iš dienos Los Angeles šokėjai ruošiasi Tautinių šokių šventei.

Kovo 15-16 dienomis į Los Angeles žada atvykti Jadvyga Matulaitienė. — vyriausioji III-sios Tautinių šokių šventės programos vedėja. Čia ji susitiks su visų grupių šokėjais, asmeniškai išryškins repertuarą.

Proga pasirodyti Los angeliečiams!

LOS ANGELES L.B. METINIS SUSIRINKIMAS

Š. m. kovo 17 d. 12 val. Šv. Kazimiero parapijos salėj įvyks L.B. metinis susirinkimas.

Kvorumui nesusirinkus nustatytu laiku, už pusvalandžio bus kitas susirinkimas, kuris bus laikomas teisėtu. Dienotvarkėje: metinė apyskaita, Revizijos komisijos ir valdybos pranešimai bei naujos valdybos rinkimai. Seks einamieji reikalai.

Visi kviečiami atsilankyti.

TRUMPAI

— Šv. Kazimiero parapijos kieme kovo 10 d. įvyks Kaziuko mugė, organizuojama skautų. Veiks daug ir įvairiausių būdelių. Skautų akademikų kavinė pritrauks daug jaunimo.

— Kun. Vaclovas Martinkus, Balfo centro pirmininkas, lankėsi Los Angles mieste vasario 18 d. pateikė viešą pranešimą apie lietuvių šalpos reikalus.

— Raimonda Apeikytė š.m. vasario 18 d. Immaculate Heart College atliko Žaikovskio piano koncertą Nr. 1, su orkestru.

M. Grušaitė.

Žuvusio Apollo ugnyje astronauto našlė Martha Chaffee, ištekėjo Houstone, Tex., už nekilnojamo turto verslininko William Canfield

BOSTONO ŽINIOS

RAŠYTI PAPRASČIAUSIAI

Vasario mėnesio kultūros klubo susirinkime kalbėjo Paulius Jurkus iš New Yorko. Paskaitos tema: "Formos problema dabarties lietuvių literatūroje". Prelegentas prabėgomis peržvelgė ne tik mūsų, bet ir kai kurių kitų tautų. Kitos tautos kūrę šimtmečiais, o lietuviams jų raštas buvo uždraustas. Maironio romantinė epocha su jo didvyriais, pilimis ir gamta mūsų literatūroje užima labai svarbią vietą. Maironis davęs ne tik turinį, bet ir formas. Tačiau ir jie palikę gražią vagą lietuvių literatūroj. Vėliau atėję dar kiti, kurie ieškoję kelio tarp formos ir turinio. Karo metu pasirodę žemininkai, kurie žvelgę pro klasikinę formą į žmogaus vidų. Forma varžanti žmogaus išsisakymo laisvę.

P. Jurkus siūlė rašyti paprasčiausiai, kaip kad rašę kai kurių italų tautų didieji rašytojai.

VASARIO 16-SIOS APYSKAITA

Vasario 16-tosios proga Lietuvos laisvinimo ir kitiems lietuviškiems reikalams Bostone surinkta iš viso $5,611. Svarbiausia aukotoja Ona Ivaškienė ta proga įnešė Lietuvių Fondui $1,000. Kai kurie kiti aukotojai irgi skirstė savo aukas: Altui, Vlikui, Tautos Fondui ir kitiem. Vietos minėjimo išlaidos $1,-262. Stambiausia išlaidų dalis sumokėta orkestrui ir už salę. Pilna apyskaita dar nepadaryta.

ONOS IVAŠKIENĖS ĮNAŠAS

Bostono lietuvių tautinių šokių vadovė Ona Ivaškienė daug laiko praleidžia mokindama šokėjus šokti, kad gražiau galėtų reprezentuoti lietuvius ir garsinti Lietuvos vardą. Jos šokėjai šoka ne tik lietuviams, bet ir tarptautiniuose festivaliuose, bei televizijoj. O štai vasario 16-tos proga ji padarė dar vieną staigmeną, įnešdama Lietuvių Fondui $1.000; šalia to dar įnešė Vlikui $100 ir Altui $25. Tai gražus lietuvybės pavyzdys.

FOTOGRAFIJOS IR SKULPTŪROS PARODA

Studentų sąjunga "Santara" ir Bostono "Santaros — Šviesos" skyrius kovo 9-10 dienomis rengia studentų Birutės Bulotaitės ir Uosio Juodvalkio fotografijos ir Romo Astrausko skulptūros 2 dienų parodą. Parodos oficialus atidarymas buvo kovo 9 dienos vakare (šeštadienį). Stud. Bulotaitė ir Juodvalkis yra iš Chicagos, o Astrauskas iš Toronto, Canados.

Visi kviečiami aplankyti šią jaunimo darbų parodą.

KAZIUKO MUGĖ

Baltijos ir Žalgirio skaučių-tų tuntai rengia metinę Kaziuko mugę kovo 10 d. So. Bostono Lietuvių Piliečių D-jos auditorijoj 3-čiam aukšte. Mugės atidarymas 12 valandą.

Mugė, kaip ir seniau buvusios, bus turtinga įvairiais eksponatais, skanūs pietūs, skautų pasirodymai ir sk. Paulinos Kalvaitienės paruoštas su mažaisiais skautais ir skautėmis naujas vai dinimėlis. Taigi visi dar nevalgę renkamės į skautų mugę, o ten skaniai pavalgysime ir prisipirksime gerybių.

VENCKŲ ŠIMTINĖ

Jonas ir Bronė Venckai įstojo į Lietuvių Fondą su šimtine dolerių. Bostoniškiai žinome, kad Venckai savo "turtus" sukrovė kitur. Jų trys sūnūs baigė inžinerijos mokslus, o duktė yra dantų gydytoja. O čia štai dar šimtinė ir kitiems lietuviškiems reikalams. Į Ameriką Venckai atvyko su mažais vaikais 1949 metais.

JUGOSLAVIJOS KATALIKŲ PAGEIDAVIMAI

Jugoslavijos katalikų laikraštis "Glas Koncila" paskutinėje laidoj paskelbė pasikalbėjimą su Zagrebo arkivyskupu kard. Šeper kurį popiežius Paulius VI-sis neseniai paskyrė Tikėjimo doktrinos kongregacijos prefektu Romoje "Visi Jugoslavijos tikintieji troškta, kad kardinolas Šeper ir Romoj būdamas bent nominaliai liktų Zagrebo arkivyskupu. Ar tokia galimybė esanti įmanoma? — klausia "Glas Koncila" korespondentas. Atsakydamas į tai kard. Šeper pareiškė, jog teoretiškai toks sprendimas yra galimas, tačiau viskas priklauso nuo Apaštalų Sosto valios. Toliau kardinolas pareiškė norįs likti artimuose santykiuose su Jugoslavijos katalikų Bažnyčia ir tikisi kasmet galėsiąs bent savo atstogas praleisti tėvynėje.

Juzės Daužvardienės

POPULAR LITHUANIAN RECIPES

4-ji pagerinta iliustruota laida Virš 200 mėgiamiausių lietuviškų receptų anglų kalboje.

Puiki dovana lietuvėms ir nelietuvėms

Kaina — $2.50

Illinois State gyventojai prie kainos turi pridėti 5% taksų.

Užsakymus siųsti:

DRAUGAS

4545 W. 63rd Street

Chicago, Ill. 60629

Kuriam galui mokėti daugiau?

PIRKDAMI NAUJUS AR VARTOTUS AUTOMOBILIUS SUTAUPYSITE NUO $500 IKI $1.000.

PLYMOUTH • VALIANT

BALZEKAS MOTOR SALES, INC.

4030 Archer. VI 7-1515

"U WILL LIKE US"

CHRYSLER • IMPERIAL

PARDUODAMI IŠ MODELINIŲ NAMŲ BALDAI 30% iki 50% nuolaida. Galima pirkti dalimis ir išsimokėtinai.

SOUTHWEST FURNITURE CO. 6200 S. Western, Tel. GR 6-4421

Į kosminio amžiaus aušrą

Jau išėjo iš spaudos prof. dr. Antano Ramūno knyga

"IŠ SUTEMŲ Į AUŠRĄ"

Autorius, atsiremdamas į praeitį, gvildena lietuvio, Lietuvos, Europos ir pasaulio tragišką likimą, atskleisdamas nūn auštančio kosminio amžiaus viziją.

Veikalas — 454 pusl. Gaunamas Draugę. Kaina — $6.

Illinois State gyventojai prie kainos turi pridėti 5% taksų.

ENGINEER — DEVELOPMENT

Graduate engineer with several years industrial experience. Knowledge of metallurgy and related processes desirable. Must be able to write material and process specifications and be familiar with quality assurance test methods. Will assist the director of research with the development of new products and processes relating to sterling, plated and stainless steel products. Send detailed resume including salary, history to: Mr. J. SHEEHAN.

GORHAM CORPORATION

333 Adelaide Avenue

Providence, Rhode Island 02907

AN EQUAL OPPORTUNITY EMPLOYER

!PART TIME SALES!

TEACHERS! ENGINEERS! COLLEGE STUDENTS! MANAGERS! & PROFESSIONAL TYPE PEOPLE! EARN $100–$200 AND UP PER WEEK, PART TIME!

World's largest producers of personal motivation, sales psychology, and leadership in development programs. — Prestige selling! An exciting business! Limited openings!

MOTIVATION ASSOCIATES OF ILLINOIS

312 Campbell St. GENEVA, ILLINOIS

232-8600 898-2144

Distributors for Success Motivation Institute

Kas tik turi gerą skonį,

viską perka pas Lieponį!

●

LIETUVIŲ PREKYBOS NAMAI

FURNITURE CENTER, INC.

MARQUETTE PK., 6211 S. Western, PR 8-5875

Vedėjas — J. LIEPONIS

Pirmadieniais ir ketvirtadieniais nuo 9 iki 9:30 val. Kitom dienom nuo 9 val. iki 6 val. vakaro

Sekmadieniais atdara nuo 12 iki 5 val. popiet

MŪSŲ KOLONIJOSE

New York, N. Y.

LAUKIA "DAINUOJANČIOS ŠEIMOS"

Kovo 9 d. atskrenda iš Chicagos į Brooklyną pagarsėjusi Žymantų dainuojanti šeima, ir antryt puikioj Franklin K. Lane mokyklos salėj duos koncertą. Kadangi tai vienintelė ne tik lietuvių, bet ir iš viso Amerikoj tokia šeima, kurios chorą sudaro aštuoni vaikai ir jų mamytė, tai jos čia laukiamas pasirodymas sukėlė nepaprastą susidomėjimą. Nors čia visokių parengimų netrūksta, jais užimti visi savaitgaliai, bet šis tos "Dainuojančios šeimos" pasirodymas toli nustelbia visus kitus. Koncerto ruošėjai — New Yorko ir New Jersey ateitininkai — turi žinių, kad į jį atvyksta ekskursijos ir iš tolimesnių lietuvių kolonijų — Baltimorės, Philadelphijos, Waterburio, Stamfordo ir kt. vietų. Atrodo, kad čia nebus nė vienos lietuvių šeimos, kuri neduotų savo vaikams vienintelės progos pasigerėti ta tikrai nuostabia, pavyzdingiausia šeima. Be to, pranešama, kad toji dainuojanti šeima bus šia proga filmuojama CBS televizijos 2 tinklo sekmadieniniam parodymui. Tai padaro šį koncertą tikrai nepaprastą ir dėl to taip nekantriai laukiama. **A. B.**

PAIEŠKOJIMAS

Ieškomas FRANK PETRUŠKA, anksčiau gyvenęs Waukegane. Ieško duktė Janina Lietuvoje. Jis pats arba apie jį turintieji žinių prašomi atsiliepti šiuo adr.:

Vytautas Tumas
Rua Campos Novas 234, Vila Zelina, Sao Paulo, Brazil.

JEIGU JUMS REIKIA GRAŽIŲ VIZITINIŲ KORTELIŲ, kreipkitės į "Draugą", kuris spausdina tokius dalykėlius gražiai, greitai ir prieinama kaina.

DRAUGAS
4545 West 63rd Street
CHICAGO 29, ILL.

CONTRACTORS

Heating Contractor
Įrengiu naujus ir perstatau senus visų rūšių namo apšildymo pečius ir air conditioning bei naujus ir senus namus. Stogų rinas (gutters), vandens šildymui boilerius. Turiu leidimus dirbti mieste ir užmiesčiuose. Darbas atliekamas greitai ir sąžiningai. Apskaičiavimai nemokamai.
DOMAS ŽUKAUSKAS
HEATING & SHEET METAL
4444 S. Western, Chicago 9, Ill.
Telefonas VI 7-3447

ĮSNUOMOJAMA — FOR RENT

BUTAI rinktiniams nuomininkams. Nelaukit — užsiregistruokit dabar!! Aptarnauja pietvakarinė dalį 7 metus. Savininkai: kreipkitės dėl patarnavimo nemokamai.
Best Agency, 2925 W. 63. PR 8-6032.

ĮSNUOM. mieg. kamb. su vonia. 2-me aukšte. Atskiras įėjimas 64 Pl. ir St. Louis apyl. **RE 7-5168.**

IEŠKO NUOMOTI

Vyresnio amž. moteriai reikalingas miegamas kamb., be baldų, su galimybe naudotis virtuve. **Bridgeporte.** Skambinti **721-9349** nuo 10 v.r. iki 1 popiet.

MISCELLANEOUS

SIUNTINIAI Į LIETUVĄ
COSMOS EXPRESS
MARQUETTE GIFT PARCEL SERV.
3 skyriai Chicagoje:
2608 69th St Tel. WA 5-2787
2501 69th St. Tel. WA 5-2737
3212 So. Halsted St. Tel. CA 5-1864
Lietuvių bendrovė, kuri turi teisę siuntinius siųsti be tarpininkų tiesiai savo vardu iš Chicagos į Lietuvą.
Didelis pasirinkimas geriausios rūšies medžiagų ir kitų prekių žemomis kainomis.
E. ir V. Žukauskai

SIUNTINIAI Į LIETUVĄ
ir kitus kraštus.
NEDZINSKAS. 4065 Archer Av
Chicago, Ill. 60632. Tel. YA 7-5980

DEKORAVIMAS
IŠ VIDAUS IR IŠ LAUKO
Kilimai ir apmušti baldai valomi.
J. RUDIS. Tel. Cliffside 4-1050

MOVING
Apdraustas perkraustymas įvairių atstumų
A. VILIMAS
823 WEST 34th PLACE
Telef. — FRontier 6-1882

REAL ESTATE

O KUR NAMAI!

6 kamb. mūras. Gazo šildymas, garažas, gražius namas, arti mūsų — $20,800.
7 kamb. mūras, 2 auto garažas, arti Marquette pko., $16,600.
5½ kamb. ranch, oro vėsinimas, karpetai, plius lotas, prie Marquette parko, $26,700.
Graži rezidencija, 2 aukšto mūr., 6 kamb. 1½ vonios, mūr. garažas, arti ofiso, $27,000.
2 aukšto mūras, 2 po 6 kamb., nauji modernūs butai, 2 auto garažas, arti Marquette Park mokyklos — $34,000.
5 kamb. 3-jų miegamųjų. 8 metų modernus mūras. Prie pat parko 35 p. lotas, 2 auto. garažas, $23,500.
$12,800 pajamų, gali būti ir daugiau iš gražaus apartmentinio 2-jų aukštų mūro Marq. pke. Kaina apsimoka per 6½ metų.
Biznio vieta, 2-jų aukštų mūras ant kampo. Apie 40 p. žemės, 2 butai ir biznis, 2 auto garažas. Arti mūsų $21,000.
4 butų mūras. Puiki vieta Marq. pke. Butai blizga, visur švaru ir nauja. $43,000.
Atvykite — visi laukiami.
VALDIS REAL ESTATE
2458 W. 69th St., RE 7-7200

REAL ESTATE — INCOME TAX
DRAUDIMO IR KT. REIKALAIS
A. & L. INSURANCE AGENCY AND REALTY
A. LAURAITIS
4645 S. Ashland Ave., LA 3-8775
(Currency Exchange patalpose)
Sąžiningas patarnavimas

NAMŲ PIRKIMAS — PARDAVIMAS — VALDYMAS
Butų nuomavimas — Income Tax. Notariatas — Vertimai
Apdraudų Agentūra
BELL REALTY
J. BACEVIČIUS
6455 S. Kedzie Ave., PR 8-2233

MISCELLANEOUS

BANGA
TV, Radio, Stereo, Air-Conditioners
Pardavimas ir taisymas
2649 W. 63rd St., Tel. — 434-0421
P. Rudėnas K. Šimulis

APDRAUDŲ AGENTŪRA
Namų, automobilių, gyvybės, sveikatos, biznio
Patogios išsimokėjimo sąlygos.
J. BACEVIČIUS
6455 S. Kedzie Ave., PR 8-2233

LEO'S SINCLAIR SERVICE
LEONAS FRANCKUS
Stabdžiai, Sankabos, Transmisijos, Tune-up ir Motorų Remontas
5759 So. Western Ave.
Kampas 58th Street
Telefonas — PRospect 8-9533

RINOS IR NUTEKAMIEJI VAMZDŽIAI
Ekspertiškai uždedam naujus ir taisome senus. Pilnai apsidraudę. Darbas garantuotas.
A. ABALL ROOFING CO.
LA 1-6047 arba RO 2-8778

MOVING
ŠERĖNAS perkrausto baldus ir kitus daiktus. Ir iš toli miesto leidimai ir pilna apdrauda.
2047 W. 67th Place, WA 5-8063

Sinclair RICHMOND SERVICE
Kampas Richmond ir 63rd Street
Užsieninių ir vietinių automobilių taisymas. Priklauso Chicago Motor Club. **Nelaimės atveju, skambinkite:**
GR 6-3134 arba GR 6-3353
Sav. — Juozas (Joe) Juraitis

A. ABALL ROOFING CO.
Įsteigta prieš 49 metus.
Dengiame visų rūšių stogus. Taisome arba dedame naujus kaminus, rinas, nutekamuosius vamzdžius. Dažome iš lauko. Taisome mūrą—"tuckpointing". Pilnai apsidraudę. Visas darbas garantuotas.
LA 1-6047 arba RO 2-8778
Skambinkite bet kuriuo laiku.
Apskaičiavimai nemokamai

PARDAVIMUI

GARBAGE DRUMS
WITH COVERS AND HANDLES
30 and 50 gal. — Free Delivery
5622 S. Racine 434-1113

Remkite tuos biznierius, kurie skelbiasi dienraštyje "Drauge".

CLASSIFIED GUIDE

REAL ESTATE

Restoranas ir 6 kamb. butas. Mūr. prie 69 ir Western. Puiki vieta — geras biznis. **Kaina sušnekama.**
2 butai po 5½ kamb. Modern. mūr. prie 71 ir Talman. Aužiūrėkite — patiks.
1½ aukšto, 2 butai — 5½ ir 4½ kamb. Labai švarus moderniškas medinis prie 70 ir Rockwell. $21,900.
Palikimas. 2 butai po 5 kamb. (3 mieg.) Mūr. Prie 45 ir Campbell. $23,900.
LEONAS REAL ESTATE
INCOME TAX — NOTARIATAS — IMIGRACIJA
2735 W. 71st St. Tel. 925-6015

Mūrinis bungalow. Naujas "gas furnace". Nebrangiai už $12.900. **3521 W. 38 Place.**

Tvarkingas, teisingas ir greitas patarnavimas visais Real Estate reikalais. Be to, veikia Notariatas, daromi ir liūdijami vertimai, tvarkomi pilietybės dokumentai, pildomi Income Tax ir atliekami kitoki patarnavimai.
ŠIMKUS REAL ESTATE NOTARY PUBLIC
4259 S. Maplewood Av., CL 4-7450

Med. 2 po 5. Gage pke. Garažas, rūsys, naujas šild. $18,500.
Mūr. apynaujis. M. p. 3 mieg. Garažas. $24,900.
Mūr. 4 po 5 M. p. Dvigubas lotas. 4 gar. $47,800.
Mūr. 5½ kamb. 3 mieg. 12 metų. 67 — Lawndale. $17,500.
Mūr. 4 kamb. 51 ir Kedzie rajone. Garažas. Skubiai už $13,500.
KAIRYS REALTY
2943 West 59th St. Tel. HE 6-5151

Naujas de luxe 2-jų aukštų mūras prie pat Marquette pko. Butas savininkui ir 4 nuomos pajamų. Tik $55,000.
Med. 5 kamb. namas. Central. Šildymas. Tik $16,00
Marquette pke. Mū- 4 kamb. ir 2 patalpos bizniui. $16,50
Brighton prke. 2 namai ir taverna su visais įrengimais. **$23,000.**
VAINA REALTY
2517 W. 71st Street — RE 7-9515

MARQUETTE PARKE
6540 S. Maplewood Ave.
Naujas 2-jų butų namas.
Statybininkas — BE 8-9125

Skelbkitės "Drauge"

DĖMESIO!

RADIO PROGRAMA

Seniausia Lietuvių Radio Programa Naujoj Anglijoj, iš stoties WLYN, 1360 bangos, veikia sekmadieniais nuo 1:00 iki 1:30 val. po pietų. Perduodama: vėliausių pasaulinių žinių santrauka ir komentarai, muzika, dainos ir Magdutės pasaka. Programą veda — **Steponas J. Minkus.** Biznio reikalais kreiptis į: **Baltic Florists — gėlių bei dovanų krautuvė, 502 E. Broadway, So. Boston, Mass. Tel. AN 8-0489. Ten pat gaunamas ir dienraštis "Draugas".**

VYRAI IR MOTERYS

JANITORS
DISHWASHERS
WAITRESSES
MAIDS
PICK HOTEL CORPORATION is seeking people for permanent work in brand new building, older or semiretired men or women at BELL TRAINING CENTER. Lisle, Illinois.
Call Mr. Harrison
971 - 1050

MEDICAL TECHNOLOGIST SUPERVISOR M/F
(ASCP)
Excellent opportunity to work in supervisory capacity for 160 bed hospital with expansion plans. Ideal suburban location. Good salary and benefits. Maintenance available for single person.
Write Or Call Dr. LI
RICHMOND MEMORIAL HOSPITAL
375 Seguine Ave., 212-984-1900
Staten Island, New York

Exper'd — Stuffers, Hangers, Linkers, Smoke House Attendants
ATLAS SAUSAGE CO.
1862 Blue Island Ave.
Tel. 226-3688

HELP WANTED — VYRAI

MACHINISTS
- ENGINE LATHE
- EXTERNAL CYLINDER GRINDERS
- AUTOMATIC SCREW MACHINE
- PLANER TYPE MILL
- TURRET LATHE
- RADIAL DRILLS
- SINGLE & MULTIPLE SPINDLE DRILLS
- INTERNAL GRINDER

Top Wages and Excellent Fringe Benefits
Production machinists able to read blueprints, have own tools, set-up and operate. Openings available on both day and evening shifts.
APPLY IN PERSON **OR CALL 226-5300 KEN OSBERG**
OPEN SATURDAYS 8 TO NOON
THE MIEHLE COMPANY, 14th & So. Damen Avenue
An Equal Opportunity Employer

HELP WANTED — MOTERYS

STENOS and TRANSCRIBERS
Experienced girls needed with excellent skills. No Age Barrier. Long and short term assignments.
HIGHEST RATES PAID EVERY FRI. NO HOLDOVER
STAFF BUILDERS
TEMPORARY PERSONNEL SERVICE
33 No. Dearborn Street, Chicago, Ill.

DĖMESIO!

PASINAUDOKITE "DRAUGO" SPAUSTUVĖS PATARNAVIMU.

Dienraštis DRAUGAS spausdinamas moderniškoje spaustuvėje. Lietuvių tarpe nėra kitos moderniškesnės spaustuvės visoje Amerikoje.
Draugo spaustuvė spausdina gražiausias lietuviškas knygas, programas, pakvietimus vestuvėms ir kitiems reikšmingiems gyvenimo įvykiams. Mažai yra tokių spaudos darbų, kurių dienraščio DRAUGO spaustuvė negalėtų atlikti.
Kviečiame visas organizacijas ir programų vadovus bei kitus lietuviškų draugijų vadus pasinaudoti dienraščio DRAUGO spaustuvės patarnavimu. Atvykite bent pasiteirauti.
Visais spaudos darbų reikalais teiraukitės šiuo adresu:
"DRAUGAS"
4545 West 63rd Street
CHICAGO, ILL. 60629 Tel. LU 5-9500

HELP WANTED — VYRAI

MECHANICS!
Experienced truck mechanics wanted!
Union Scale.
40 Hour Week With Overtime.
Call: MR. HUFFER
581-5200
McLean Trucking Company
Oak Lawn, Illinois

MACHINISTS
EXPERIENCED
FOR JOB SHOP WORK
ALL A-ROUND MILLING MACHINE GRINDER HANDS
Experienced Set Up & Operate
ACME SCIENTIFIC CO.
1450 W. Randolph, Chicago
Tel. — MO 6-1834

HELP WANTED — MOTERYS

GAL FRIDAY
Part time. Start 8 A.M. to 3 P.M. or leave earlier. Must type 40 words per minute. Good at figures. Be willing to learn bookkeeping and payroll. Salary and age open. Good transportation. Southwest side. Call — **RITA LOCKE** after 9:30 A.M.
PHONE 376-8900
An equal opportunity employer

CLERK – TYPIST
Good typing skill, some figure aptitude, pleasant telephone voice. Excellent salary, many company benefits. Attractive Near North office.
CALL —
MR. SACHS — EV 4-5111

CLERK-TYPIST
Reliable girl for typing invoices on electric typewriter and diversified duties in small congenial office. 5 day week — 9 A.M. to 5 P.M.
JUST AND SON
323 W. RANDOLPH ST.
MR. MERGLER, ST 2-1362

CLERK TYPIST
Immediate Openings For Skilled Typists
Apply in person 8:30 a.m. to 4:30 p.m., Monday thru Friday.
CHICAGO HARDWARE FOUNDRY COMPANY
2500 Commonwealth Avenue
North Chicago, Illinois

DICTAPHONE SECRETARY
Permanent pos. with exc. potential in Sales Division for woman with good typing skills. IBM typewriter. Must be willing to perform a variety of general office duties. Previous employment in sales, customer service, and-or marketing desirable. Exc. starting salary and co. benefits. Hrs. 8:30 to 5. CTA to door
KINKEAD INDUSTRIES
5860 N. Pulaski UN 3-7800

EXPERIENCED
Bookkeeper Asst.
Auto agency experience helpful. Salary open. All company benefits including vacations + generous fringe benefits.
TRANSPORTATION PROVIDED
Call Mrs. Gerard
HIGHLAND PARK DODGE
1909 St. John, Highland Park, Ill.
Tel. — 273-2992

EXPER'D STENOGRAPHER
Should be able to take dictation for sales letters and proposals. Salary commensurate with ability. — Near N. W. Railroad station.
Tel. ST 2-6140. Ask for Mr. Brohm.

STENOGRAPHER
Dictaphone experience. Mature woman for secretarial operation. Electric typewriter, steady work. Hours 10 to 4. Michigan Avenue Location
CALL 922-6559

EXPER'D NOR 3100 and GENERAL OFFICE
(Flexible)
Full or Part Time
SEE MR. RACIC
CRIB DIAPER SERVICE
2621 W. Chicago Ave., 278-8100

Perskaitę "Draugą", duokite jį kitiems pasiskaityti.

HELP WANTED — VYRAI

EXPERIENCED MECHANICS AND HELPERS
Immediate openings for fork lift truck service. Experienced preferred, but will train. Good pay and overtime available for qualified men. Excellent company benefits.
For app't call: **775-6545**
TOWMOTOR CORP.
5995 No. River Road
Rosemont, Illinois

KELLER OPERATOR
Experienced or will train. Paid holidays. Time & half over 40 hours. Steady work. Call **437-0310.**
ADVANCED KELLERING & DUPLICATING CORP.
1155 N. McCabe, Elk Grove

PRODUCTION FOREMAN
Experienced in line supervision
Call — 521-0303
ASK FOR MR. BEACH.

FACTORY HELP WANTED
NO EXPERIENCE NECESSARY
Rapid advancement up to $120.00 per week.
All Shifts Available.
Permanent, secure, full time employment for large food company, night bonus. Good working conditions. Top company benefits.
Apply Now
JOE LOWE COMPANY
2000 N. George Street
Melrose Park, Illinois
An Equal Opportunity Employer

MAINTENANCE WORKING FOREMAN
Experienced in all phases of maintenance
Call 521-0303 — Mr. Beach

HOSPITAL OPENINGS
HOUSEKEEPING DEPARTMENT
Excellent opportunity for men with good work records. Permanent positions on day and afternoon shifts in modern air conditioned hospital. Good salary and fine benefits, including meal and Blue Cross.
Apply employment office weekdays 9 a.m. to 5 p.m.
EDGEWATER HOSPITAL
5700 N. Ashland, UP 8-6000

LATHE HAND
For Production On
Hardinge Chucker
Steady Employment With Overtime
Screw Machine Engineering Company
6425 No. Avondale Ave., Tel. 631-7600

ARCHITECTURAL DESIGNER
Opening for graduate architect or man having had senior architectural design with some experience. Send application with training and experience record, age, family.
MARTINDALE & ASSOC. ARCHITECTS
519 Tennessee Ave.,
Ft. Wayne, Indiana 46905

HEAD PROGRAMMER
Combination Programmer-Analyst with at least 3 years programming experience. Knowledge of DOS and RPG 360. Insurance background mandatory. — Must locate in Atlanta.
Need Immediately.
Apply, call or send resume to:
MR. MARSHALL McNAIRY
KENNESAW LIFE & ACCIDENT INSURANCE CO.
1447 Peachtree St. N.E.
Atlanta, Ga. 30309
Tel. — A. C. 404 892-8600

TOOL GRINDER
EXPERIENCED
Steady Employment With Overtime
Screw Machine Engineering Company
6425 No. Avondale Ave. Tel. 631-7600

REAL ESTATE

14 butų ir 3 krautuvės. $24,312 metinių pajamų. 63 ir Kedzie. $127,000.
13 butų mūr. Visi po 3½ kamb. Labai gražiai atrodo mūras. Pietvakarių dalyj. $112,000; $25,000 įmokėti.
3 butai ir krautuvė. $350 pajamų į mėn. 51 ir Kedzie. $22,000.
Mūr. 8 kamb. butas ir tavernos patalpa. Brighton pke.

ŠIMAITIS REALTY
2737 W. 43rd Street Tel. CL 4-2390

23 apartmentiniai ir 4 krautuvės. Labai gražūs butai. Visi išnomuoti su sutartimis. Pajamų $35,000 metams. Labai gera vieta išnuomavimui ir saugiam investavimui. Teiraukitės.
3 po 4 kamb ir biznis. Mūr. 2 auto. mūro garažas. Gazo šiluma, 66 ir Western. Tik $30,500.
3 butai ir biznis, Mūrinis. Mūro garažas. Geroj Marquette pko. vietoje. $41,500.
1½ aukšto mūr. 5 ir 4 kamb. Nauja šiluma gazu. Už 4 kamb. $100 nuomos. 2 auto mūro garažas. Marquett Pke. $27,500.
1½ aukšto mūr. 5½ ir 3½ kamb. Apynaujis. Šiluma gazu. Alumin. langai. 2 auto garažas. 68 ir Pulaski apyl. $36,500.
1½ aukšto mūr. vienai šeimai. 4 mieg. 1½ auto garažas. Į pietvakarius nuo Marquette pko. Netoli mokyklų. $25,500.
2 po 5½ kamb ir 3 kamb. angliškam rūsy. Bevek naujas. 2 auto garažas. 2 atskiri šildymai gazu. Gražiame Marquette pke. $52,000.
7 kamb. mūr bungalow. Gražiai išlaisytas. Šiluma gazu. 2 auto mūr. garažas. Gage pke. $21,000.
8 kamb. 12 metų mūr. 2 pilnos vonios, plytelės. Šiluma gazu, alumin. langai, kilimai, 2 a. garažas. 70 ir Pulaski. $26,000.
5½ kamb. labai švarus medinukas. Moderni vonia, plytelės, garažas. Netoli mūsų įstaigos. Tik $13,800.
14 butų mūras. Visos vonios koklinių plytelių, pusė butų su koklinių plytelių virtuvėmis. Nauja elektra. Labai dailus namas ir geros pajamos. Marquette pke. Galima perimti. morgičius iš 5½%. Teirautis.
5 kamb. mūr. rezidencija. 1½ vonios. Šiluma gazu. Garažas. Platus sklypas. Marquette pke. $16,500.
Gražus 4 butų mūr. Remodeliuoti butai. Mūro garažas. Gražioj Marquette pko. vietoj. $48,500.

NERIS REAL ESTATE
6924 South Western Avenue Tel. 471-0321

SALES ▫ MORTGAGES ▫ MANAGEMENT
Alex REALTY
Member of M.L.S.
Main office 5727 W. Cermak, Cicero, Ill. Tel. OL 6-2233
ALEX ŠATAS — Realtor
Turime šimtus namų Ciceroje, Berwyne, Riverside, La Grange Parke ir kituose vakariniuose priemiesčiuose. Prašom užsukti į mūsų įstaigą ir išsirinkti iš katalogo

CHICAGOJE IR APYLINKĖSE

PAMINĖTA NEPRIKLAUSOMYBĖS SUKAKTIS

Svarbiausias 1968 m. pradžios įvykis — Lietuvos nepriklausomybės atkūrimo 50-ties metų sukakties paminėjimas. Visi lais vojo pasaulio lietuviai ją mini su didžiausiu entuziazmu: bendrai, atskiromis grupėmis ir pa vieniai.

Kr. Donelaičio lit. mokykloje Vasario 16 minėjimas įvyko vasario 17 d. Tą dieną visas keturiašimtis mokinių būrys margavo tautiniuose drabužiuose. Šv. Mišios už Lietuvą buvo atnašaujamos mokyklos kapeliono kun. A. Nockūno MIC, Švč. P. Marijos gimimo bažnyčioje. Gražų pamokslą pasakė kan. V. Zakarauskas. Mišiose dalyvavo visi katalikai mokiniai ir, mokytojų V. Gutausko bei K. Skaisgirio paruošti, įspūdingai pagiedojo. Evangelikams tuo pat metu pamaldas mokyklos patalpose pravedė kun. A. Trakis.

Minėjimas vyko mokyklos auditorijoje. Jo programą pravedė mokyklos ved. J. Širka ir VI kl. mok. I. Stravinskytė. Buvo skaitytos invokacijos katalikų ir evangelikų mokinių vardu, o trumpą paskaitėlę skaitė VIII kl. mok. Gr. Vindašiūtė. Meninę dalį išpildė mokyklos mokiniai, pasirodę su dainomis, šokiais, deklamacijomis. Programa buvo įvairi ir nuoširdžiai atliekama. Ypač gražiai pasirodė Aukštesniosios mokyklos mergaičių choras vad. mokyt. V. Gutausko; VII kl. mokinė Kr. Bukaveckaitė paskaičiusi savo kūrybos eilėraštį; VI a. sk. mok. O. Požarniukaitė pirmą kartą solo šokusi baletą lietuviškais motyvais; Aukštesniosios mokyklos tautinių šokių grupė, vad. I. Smieliauskienės, kuri vos dieną prieš minėjimą sėkmingai buvo pasirodžiusi Chicagos universiteto Medical Center tarptautinėje programoje.

Minėjimas užbaigtas mokyklos daina "Mes su mokslu į rytojų', muz. J. Zdanius. **O. D.**

NAUJA LIETUVIŠKA ŠEIMA

Šv. Kryžiaus parapijos salėje vasario 17 d. įvyko Dzidros Bertulytės su inž. Fredu Šapučiu vestuvių puota.

Aukso žiedus jiedu sumainė tą dieną 2 val. po pietų Gimimo Šv. Marijos bažnyčioje, kuriuos palaimino kan. V. Zakarauskas. Šią iškilmingą valandą palydėjo solisto J. Vaznelio iškilus giedojimas.

Vakare įvyko vaišės salėje, dalyvaujant per pustrečio šimto svečių, inžinieriaus arch. Karolio Bertulio ir jo žmonos Viktorijos bei Petro ir Adelės Šapučių sukviestų. Jaunavedžiai penkių porų pajaunių lydimi, sutikti su duona ir druska.

Jaunosios tėvelis inž. Bertulis paprašė savo gerą bičiulį Petrą Leipą vadovauti puotai. Šis, pirmiausia pakvietė Tėviškės parapijos kleboną A. Trakį sukalbėti maldą, o po maldos ragino visus vaišintis ir linksmintis.

Savo atsilankymu jaunavedžius ir jų tėvelius pagerbė atvykę iš St. Paul Minn., Dzidros krikšto tėvai Franc. ir Herta Dudzinskai, bei iš Grand Rapids, Mich., Jonas ir Ona Pakalniai su dviem sūnumis ir dukra. Jie su nuoširdžiais linkėjimais laimingo gyvenimo, jaunavedžius gausiai apdovanojo vertingomis dovanomis.

Buvo perskaitytos telegramos, gautos iš Mažeikių nuo inž. Bertulio sesers Almos ir švogerio Navickų; nuo krikšto dukters Zigritos ir Vytenio Bikulčių. Nuo brolio Jono ir sesers Olgos Burkevičienės su šeimomis. Iš Latvijos Rygos miesto sveikino prof. Reinis Bertulis su šeima, kuris Rygos universitete filologams dėsto lietuvių kalbą. Brolio dukra Dzidra Zarinš iš Rygos prisiuntė gintaro karolius ir kitokius gintaro išdirbinius nuo Lietuvos ir Latvijos Baltijos krantų.

Ypač mieli sveikinimai gauti iš inž. Br. Galinio su žmona, dr. prof. Vytauto Kavolio su šeima, Sofijos Radis- Radzevičienės ir Dikinienės bei Martino Nauburo su žmona Chicagoje. Atskrido telegramos ir iš tolimos Californijos nuo rašyt. Juozo Švaisto, St. Jokubausko ir inž. Stančiko su šeimomis.

Dzidros nuvainikavimo ceremonijų metu Fredo krikšto motina ponia Virginija savo skambia daina šiltai nuteikė gėrybių linkėjimais; nuotaikas kėlė ir visų, bene šimtinės dalyvių bendras dainavimas.

Gaila tik, kad pačiame linksmybių įsisiūbavime, reikėjo pokylį nutraukti dėl parapijos administracijos salės naudojimo per daug apriboto laiko, kas sutrukdė visiems ilgiau kartu pabuvoti ir patirti daugiau šeimininkių lietuviško vaišingumo bei nuoširdumo.

Vasario 18 d. sekmadienį 10 val. ryto jaunieji pakilo į erdves skristi trumpam poilsiui į Virginsalas.

Daug sėkmės ir laimės gyvenime linkime jaunai porai Dzidrai ir Fredui Šepučiams.

O. Algm.

CICEROJE

— **P. P. Purtuliai** savo Liquor krautuvę gražiai išpuošė.

— **Petkaus laidojimo** koplyčia 1410 So. 50 ave., paskutinėmis dienomis turėjo net tris numirusius. **D.**

— **SLA 301 kuopos narių** svarbus susirinkimas bus kovo 6 d. 7.30 v. v. Liberty svet, 14th st. ir 49th ct. Nariai ir narės atvykite laiku į susirinkimą, nes priimamas mokestis ir aptariami savieji reikalai.

— **Ona Miliauskienė** grįžo iš ligoninės pilnai patenkinta. Gydytojai specialistai darė tyrimus ir nustatė, jog nieko pavojingo nėra. Reikia jai gero poilsio.

Vasario 16 minėjime šoka Kr. Donelaičio mokyklos II sk. mokiniai. Foto Petro Maletos

SERGA SIMFONIJOS DIREKTORIUS

Sirguliuojant Chicagos simfonijos orkestro dirigentui Jean Martinon, kovo 7 ir 8 d. orkestrą diriguos svečias Henry Mazer. Programoje bus Haydno simfonija nr. 100, Mozarto vokaliniai kūriniai, Britteno Les Illuminations ir Hindemitho Nobilissima Visione. Solistas bus tenoras Peter Pears. Šeštadienį bus populiarus koncertas, kurio programą sudarys Mendelssohno, Villa-Lobos, Šoštakovičiaus, Gouldo ir Čaikovskio kūriniai. Dirigentas bus Morton Gould. Solistai: fagotistas Willard Elliot, prie pianino Anthony Bonaventura.

PAGERBĖ ATOMINĖS ENERGIJOS MOKSLININKĄ

Atominės energijos komisija pagerbė Chicagoje gimusį mokslininką Richard Latter už jo nuopelnus atominės energijos srityje. Jam įteiktas auksinis medalis, ypatingas lydimas raštas ir $5,000 premija.

GAIDZIŲ PEŠTYNĖS IR AREŠTAS

Gary, Ind., policija areštavo 31 dalyvį stebėjusį gaidžių pešty nes Jesus Torres namo rūsyje, 465 Wheeler st. Jis taip pat buvo kaltinamas už pardavimą svaiginančių gėralų, neturint tam leidimo.

Kr. Donelaičio Aukštesniosios mokyklos mergaičių choras, vadovaujamas mokyt. V. Gutausko, dainuoja Vasario 16 d. minėjime. Foto Petro Maletos

Mylimai žmonai ir motinai

A. † A.

Marijai Aksenavičienei mirus,

jos vyrui JONUI ir sūnui STASIUI reiškiame giliausią užuojautą ir kartu lūdime.

Regina ir Vladas Andrijauskai
Morta Andrijauskienė
Antanina ir Zigmas Bazarai
Aleksandra ir Juozas Korsakai
Stasys Trinka

A. † A.

MARY PATKUS

JASIŪNAS

Gyveno Chicagoje — Brighton Parko apylinkėje.

Mirė kovo 4 d., 1968 m., 10:30 v. vak., sulaukus pusės amž.

Gimė Lietuvoje. Kilo iš Utenos apskrities. Amerikoje išgyveno 55 metus.

Pasiliko dideliame nuliūdime duktė Bernice Žemgulis, 2 anūkai: Mary Ann Malas, jos vyras Leonard, ir Walter Žemgulis, proanūkai: James ir Cynthia, švogerka Ona Esunis su šeima, ir kiti giminės, draugai ir pažįstami.

Priklausė Am. Liet. Piliečių Pašalpos klubui, Brighton Pko. Liet. Moterų klubui, Chicagos Liet. dr-jai, Eržvilko klubui, Upytės klubui, Žagariečių Kultūros klubui, Joniškiečių Kultūros klubui, Žemaičių Kultūros klubui, Šakių klubui, Tauragės klubui, Našlių ir Našliukių klubui, Liet. Demokratų klubui, Suvalkiečių dr-jai, Utenos klubui, taipgi buvo amžina narė Šv. Kazimiero Vienuolyno Rėmėjų dr-jos.

Kūnas bus pašarvotas trečiad., 7 val. vak. John F. Eudeikio kopl., 4330 S. California Ave. Laidotuvės įvyks šeštad., kovo 9 d. iš kopl. 9:15 val. ryto bus atlydėta į Švč. P. M. Nekalto Prasid. par. bažnyčią, kurioj įvyks ged. pamaldos už velionės sielą. Po pamaldų bus nulydėta į Šv. Kazimiero kapines.

Nuoširdžiai kviečiame visus: gimines, draugus ir pažįstamus dalyvauti šiose laidotuvėse.

Nuliūdę: Duktė, anūkai ir proanūkai.

Laidotuvių direkt. John F. Eudeikis, Telef. LA 3-0440.

Mirus buv. Vytauto Didžiojo Universiteto rektoriui

A. † A.

Prof. Juliui Gravrogkui,

jo žmonai ir sūnui reiškiame gilią užuojautą.

Clevelando "Ateities" Klubas

Brangiai dėdienei

A. † A.

ELENAI MIČIULIENEI mirus,

dėdę PIJŲ MIČIULĮ ir visus velionės artimuosius skausmo valandoje nuoširdžiai užjaučia

Valentinas Mičiulis su šeima

A. † A.

ELENAI MIČIULIENEI mirus,

vyrui PIJUI ir vyro seseriai ONAI MINIATIENEI ir jos šeimai širdingiausią užuojautą reiškia ir kartu liūdi

Stefa ir Jonas Juškaičiai
Elena ir Petras Sniegaičiai

A. † A.

ELENAI MIČIULIENEI mirus,

jos vyrą PIJŲ MIČIULĮ ir artimuosius giliai užjaučiame ir kartu liūdime.

Antanina ir Petras Indreikai

Mylimam broliui

A. † A.

ALEKSANDRUI Lietuvoje mirus,

Alfonsą Mikulskį su žmona

nuoširdžiai užjaučiame ir kartu liūdime.

Pilipauskai,
Rimkūnai
Mozoliauskai

P A D Ė K A

Visiems dalyvavusiems

A † A

BENEDIKTO MILAŠIAUS

laidotuvėse, užprašiusiems šv. Mišias ir pareiškusiems užuojautą jo šeimai nuoširdžiai dėkoja

žmona, sūnūs, dukros ir giminės

A. † A.

ELENAI MIČIULIENEI mirus,

jos vyrui PIJUI MIČIULIUI nuoširdžią užuojautą reiškia

Leopoldas ir Alfonsas Mūreliai

EUDEIKIS
LAIDOTUVIŲ DIREKTORIUS
Trys Moderniškos Koplyčios:
4605 - 07 South Hermitage Avenue
Telefonas — YArds 7-1741 - 2
4330 - 34 South California Avenue
Telefonai: LA 3-0440 ir LA 3-9852

MAZEIKA & EVANS
FUNERAL HOME
THREE
AIR-CONDITIONED CHAPELS
Parking Facilities
6845 SOUTH WESTERN AVE. REpublic 7-8600

GUŽAUSKŲ BEVERLY HILLS GĖLINYČIA
Geriausios gėlės dėl vestuvių, banketų laidotuvių ir kitų papuošimų
2433 West 63rd Street, Chicago
Telef. PR 8-0833 PR 8-0834

PETKUS
TĖVAS IR SŪNUS
MARQUETTE FUNERAL HOME
TRYS MODERNIOS KOPLYČIOS
2533 West 71st Street Tel. GR 6-2345 - 8
1410 So. 50th Ave., Cicero Tel. TO 3-2108-09
AIKŠTĖ AUTOMOBILIAMS STATYTI

PIRKITE DABAR TIESIOG NUO MR. NELSON,
SAVININKO
SAINT CASIMIR
MONUMENT CO.
3911 West 111th Street
Didžiausias Paminklams Pasirinkimas Visame Mieste
Telef. — CEdarcrest 3 - 6335
Vienas blokas nuo kapinių

LAIDOTUVIŲ DIREKTORIAI
Lietuvių Laidotuvių Direktorių Asociacijos Nariai

STEPONAS C. LACKAWICZ
2424 W. 69th STREET Tel. REpublic 7-1213
2314 W. 23rd PLACE Tel. VIrginia 7-6672

PETRAS BIELIŪNAS
4348 S. CALIFORNIA AVE. Tel. LAfayette 3-3572

ANTANAS M. PHILLIPS
3307 S. LITUANICA AVE. Tel. YArds 7-3401

POVILAS J. RIDIKAS
3354 S. HALSTED STREET Tel. YArds 7-1911

LEONARDAS F. BUKAUSKAS
10821 SO. MICHIGAN AVE. Tel. COmmodore 4-2228

JURGIS F. RUDMIN
3319 SO. LITUANICA AVE. Tel. YArds 7-1138 — 1139

VASAITIS — BUTKUS
1446 SO. 50th AVE., CICERO, ILL. Tel. OLympic 2-1003

LAWN FUNERAL HOME
Sigmund J. Sutkus
7909 STATE RD., OAKLAWNS ILL., Tel. — 636-2320

APLINK MUS

× **Vyrų rekolekcijos** įvyks kovo 29—31 d. tėvų jėzuitų koplyčioje. Rekolekcijas ves tėvai jėzuitai. Rengia A.L.R.K. federacijos Chicagos apskritis. Prašoma Chicagos vyrus iš anksto rezervuoti laiką šiam gavėnios dvasiniam susitelkimui.

× **"Dainavos" ansamblis** Vasario 16 ir sukaktuvinių metų proga Šv. Kryžiaus šventovėje ant Lietuvos globėjo Šv. Kazimiero altoriaus uždegė šešias lietuviškų tautinių spalvų žvakes ir padėjo gėlių. Prisimintina, kad "Dainavos" ansamblis nuo pat įsisteigimo dienos ėjo ir eina lietuvišku keliu, niekad neatsisakydamas talkininkauti lietuviškuose minėjimuose, pav. Vasario 16 minėjimuose Chicagoje ansamblis atliko programą 15 kartų, įskaitant ir šiuos metus.

× **Teisininkas** Rapolas Skipitis po sunkios operacijos guli Chicagos Evangelikų ligoninėj, 5401 So. Morgan Ave., kamb. 108., tel. 538-2000, Ext. 108. Lankymo valandos 2—4 ir 7—8 kasdien.

× **Jean Jasutis,** 5728 So. Artesian, senjorų skaučių konferencijos parengimo komisijos narė, kovo 1—3 d. dalyvavo senjorių skaučių konferencijoje George Williams kolegijos patalpose prie Lake Geneva. Sąskridyje dalyvavo daugiau 350 Chicagos skaučių senjorių.

× **Šv. Jurgio lietuvių parapijos bažnyčioje** gavėnios metu kryžiaus kelių pamaldos (angliškai) būna trečiadieniais 7 val. vak., o penktadieniais 7 val. vak. ir sekmadieniais 3 val. p. p. lietuviškai.

× **"Laiškų Lietuviams"** leidėjai Tėvai Jėzuitai kviečia visus į tradicinį parengimą su vaišėm, šeštad., kovo 9, 7 v. v., J. C., pasigėrėti E. Kepalaitės išraiškos šokiu bei akt. Alg. Dikinio dailiuoju žodžiu ir tuo pačiu palengvinti finansiškai sunkėjančią žurnalo leidimo naštą. (pr.)

× **Dr. Johana ir dr. Kęstutis Kirvaičiai,** 6118 W. 79th Str. Oak Lawn, jauni, čia mokslus baigę lietuviai, yra jautrūs mūsų kultūriniams reikalams. — Operos "Fidelio" pastatymui jie atsiuntė 100 dol. auką.

Susidomėjimas "Fidelio" pastatymu vis didėja ir bilietų pirmiesiems pastatymams jau mažai bėra likę. (pr.)

× **Pirmininkė Anelė Pocienė** praneša kad, Don Varnas Posto pagelbinis Moterų Vienetas Nr. 986, ruošia parengimą, Bunco, sekmadienį, kovo 17-tą dieną, 3:00 valandą popiet. Don Varnas Posto salėje, 6816 S. Western Ave. Visas pelnas bus skiriamas kariams ligoninėje. (pr.)

× **Naujausia naujiena:** labai nebrangūs stereofoniniai FM radijai ką tik gauti Gradinsko krautuvėje, 2512 W. 47 St., tel. FR 6-1998. (sk.)

× **Lietuvių Fonde** įamžinti šio Dorchesterio, Mass., buvę gyvenamieji a. a. **Agnietė Šaikūnienė** su $305.00 įnašu ir a. a. **Mečislovas Kavaliauskas** su $100.00 įnašu. Pastarąjį įamžino buvusi žmona **Jieva Janukienė. A. Šaikūnienės** įnašą atstovauja velionės vyras **Jonas Šaikūnas.** LF adresas: 6643 S. Maplewood Ave., Chicago, Illinois 60629. (pr.)

× **Mečys Šimkus,** teisininkas, tiksliai ir greitai užpildo įvairius INCOME TAX blankus. 4259 S. Maplewood, CL 4-7450 arba YA 7-2046 kasdien 9—8 val. (sk.)

× **Dr. Vl. Šimaitis — Income Tax Service — jau** 16 metų lietuviams apskaičiuoja pajamų mokesčius. 2737 West 43 St., tel. CL 4-2390. (sk.)

× **Stasys Balzekas** jr. atstovavo Lietuvių kultūros muziejų Ekonomisto tinklo laikraščių suruoštuose pietuose vasario 29 dieną Chicagoje. Pietų metu kalbėjo keliaujantis JAV-ių ambasadorius A. Harrimanas.

× **Dėl Aero klubo** rengiamos aviacijos gen. A. Gustaičio pagerbimo akademijos — minėjimo, LVS Ramovė Chicagos skyriaus narių susirinkimas, šaukiamas kovo 10 d., Jaunimo Centro patalpose, sekmadienį, įvyks 1 val. p. p. Visi ramovėnai kviečiami akademijoje ir susirinkime dalyvauti. Po susirinkimo, tose pačiose patalpose, įvyks LVS Ramovės centro valdybos posėdis.

Algirdą Brazį, Metropolitan operos solistą, šį kartą 'Fidelio' operoje, grdžiosme dainuojantį Pizarro—kalėjimo viršininko, partiją.

× **Brig. Gen. inž. Antano Gustaičio,** Anbo lėktuvų konstruktoriaus, minėjimą rengia Aero Klubas, kuris įvyks š. m. kovo 10 d. Jaunimo Centre. Programa yra numatyta sekanti:

11 val. Tėvų Jėzuitų koplyčioje pamaldos už žuvusius lakūnus.

12 val. Gen. A. Gustaičio minėjimas Jaunimo Centro salėje. Klubo pir. Vyt. Peseckas skaitys gen. inž. A. Gustaičio bijografiją. Av. pulk. Ant. Motuzas skaitys apie gen. inž. A. Gustaičio asmenybę. Meninę dalį atliks Lietuvos Vyčių choras, vadovaujamas muz. Fausto Strolios. (pr.)

× **Aero Klubas organizuoja teoretinius lakūnų kursus,** civilinio lakūno teisėms įsigyti ir išlaikyti valdžios nustatytus egzaminus raštu. Kursams vadovaus patyręs licenzijuotas instruktorius, dėstys anglų kalba. Vieta — Jaunimo Centras. Laikas — vieną kartą savaitėje, po 2 val. Mokestis — pagal dalyvių skaičių. Norintieji užsirašyti, prašom nedelsiant skambinti lak. E. Jasiūnui, tel. 581-3163, ar rašyti adresu: 3704 W. 70th Place, Chicago, Ill. 60629. (pr.)

× **Anthony ir Donald Petkai,** Marquette Funeral Home, 2533 W. 71 st. Str. Chicagoje, savininkai, artėjančiom operos "Fidelio" pastatymui, taip pat paaukojo 100 dol. (pr.)

Chicagos žinios

POLICIJA DĖKOJA "DRAUGUI"

Chicagos policija per informacijos skyriaus vedėją Mel Mawrence, dėkodama dienraščiui "Draugui" už suteiktą patarnavimą ir domėjimąsi policijos departamento reikalais, prisiuntė specialią 40 puslapių policijos departamento įvairių skyrių ir pagelbinių vienetų telefonų numerių knygą.

LIGONINĖS KOVA PRIEŠ UNIJĄ

Michael Reese ligoninė, 2929 S. Ellis, kuriai šiandien gresia streikas, praneša, kad neiškeldins ligonių ir ligoninės durys nebus uždarytos naujų ligonių priėmimui. Ligoninė griežtai laikosi pozicijos, kad nėra įstatymų ją priverčiančių pripažinti ar derėtis su unija.

SUDEGĖ GUSTAINIO KRAUTUVĖ

Gaisras, tęsęsis visą naktį, sunaikino Jono Gustainio jr. vedamą, jo tėvo 1919 m. įsteigtą Bon nie Bee maisto krautuvę Melrose Parke. Gaisrą gesino ugniagesiai iš Melrose Parko, Maywood, Bellwood ir Broadview. Spėjama, kad padaryta daugiau $400,000 nuostolių.

REKORDINIS SKAIČIUS APLANKĖ AUTOMOBILIŲ PARODĄ

Sekmadienį užsidarė 9 dienas užtrukusi automobilių paroda International Amphitheatre. Parodoje buvo išstatyta daugiau 450 vietinių ir užsienio gamybos automobilių. Parodą aplankė rekordinis 653,120 lankytojų skaičius.

MOKĖJO $14,000 UŽ AKRĄ, SIŪLO PARDUOT UŽ $100,000

Chicagos miestas prieš 4 metus pardavė 148 akrų Gage ūkį, prie Harlem ave. ir Cermak rd., gaudamas $14,000 už akrą. Šiomis dienomis neišvardinti nuosavybėmis spekuliantai siūlo dalį sklypo parduoti prašydami iki $100,000 už akrą. Jeigu jiems pasisektų už tokią kainą parduoti, jie pelnytų apie 5 mil. dol.

IŠSIUNTĖ DAUG KNYGŲ Į CENTRINĘ AMERIKĄ

Dienraščio Daily News Beeline skyriaus tarpininkavimu nemokamai nusiųsta į centrinės Amerikos British Honduras respubliką 12,984 svarai knygų, kurios buvo paskirstytos įvairių mokyklų bibliotekoms.

Geras Investavimas

Galima investuoti vieneriems metams 15,000 dol. (nemažiau 12,000 dol.) su 10 procentų. Garantija: pirmas morgičius nekilnojamo turto $30,000 vertės. **Juozas Žemaitis, Grant Builders & Realty, Inc. Tel. 863-7651.**

ĮRAŠYK SAVO VARDĄ
LIETUVIŲ TAUTOS KANKINIŲ
KOPLYČIOJE
ŠV. PETRO BAZILIKOJ, ROMOJE.

Lietuvių tautos kankinių atminimui Aušros Vartų Švč. Marijos-Gailestingumo Motinos koplyčios darbai jau pradėti.

Koplyčia bus baigta 1968 metais, jeigu laiku surinksime lėšas.

Visi lietuviai, ne tik suaugę, bet ir vaikai prisidėkime savo auka prie šio mūsų tautos kankinių paminklo.

Aukoms adresas:

LITHUANIAN MARTYRS' CHAPEL FUND
2701 W. 68th St., Chicago, Ill. 60629

Amerikoje aukos yra nurašomos nuo mokesčių — (tax deductible).

Tėvynės ŽVAIGŽDUTĖ

Įsteigtas Lietuvių Mokyklų S-gos Chicagos sk.
Red. J. Plačas. Medžiagą siųsti: 7045 So. Claremont Ave., Chicago, Ill. 60636

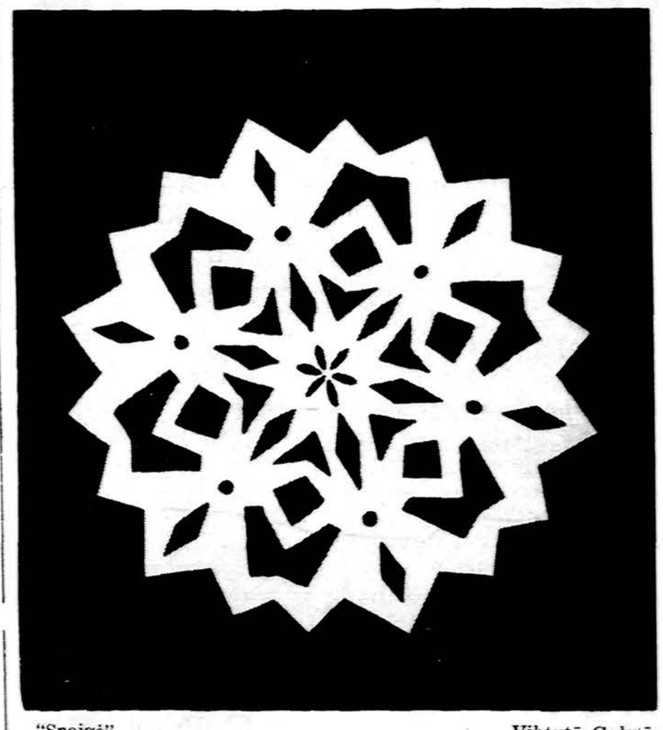

"Snaigė" Viktutė Gylytė

LIETUVA

Lietuva yra mano ir mano tėvelių tėvynė. Man pasakojo, kad Lietuva yra labai gražus kraštas. Tenai žydi gražios gėlės, rūtos, lelijos, tulpės, alyvos. Lietuviai turi savo gražius tautinius rūbus. Jie taip pat turi gražius tautinius šokius ir labai gražias dainas. Aš taip pat moku šokti kalvelį ir suktinį ir moku dainuoti "Lietuva Brangi" ir kitas lietuviškas dainas.

Liucija Seibutytė,
Marquette Parko Lituan, mok.
3 sk. mokinė

LAIŠKAS PLUNKSNOS DRAUGUI LIETUVOJE

Mielas Algi,

Aš norėčiau būti tavo draugas. Aš gyvenu Filadelfijoje, Pensilvanijoj. Mano namas yra labai didelis. Aš labai mėgstu žaisti su lėktuvais ir žiūrėti televiziją.

Jeigu tu gali man parašyti laišką, papasakok man laiške, kaip atrodo Lietuva ir kaip tu gyveni Lietuvoje.

Tavo mielas draugas Olius.

Aleksandras Danta
Vinco Krėvės Lit. m-los V sk.
mok. Philadelphia, Pa.

LAUKIAME IR DAUGIAU TOKIŲ RĖMĖJŲ

Viena ponia atsiuntė 25 dol. Tėvynės Žvaigždutės premijoms. Visų bendradarbių vardu nuoširdus Ačiū.

Tėvynės Žvaigždutės didžioji šeima būtų labai dėkinga, jei atsirastų ir daugiau aukotojų, nes iki premijų skirstymo liko tik keletas mėnesių.

Redaktorius

LIETUVIŲ PARODA

1968 m. vasario mėn. 4 d. buvau nuėjęs į Philadelphijos miesto biblioteką. Ten lietuviai gavo leidimą surengti parodą.

Šioje parodoje yra lietuviškų knygų, tautinių drabužių, gintarinių papuošalų ir medžio drožinių. Knygos yra religinės ir istorinės. Daugiausia jų yra anglų kalba, kad amerikiečiai galėtų suprasti.

Staltiesės ir rankšluoščiai labai gražiai išausti, gintaras gražiai išvalytas ir padėtas ant staltiesėlių.

Lietuviai džiaugiasi, kad amerikiečiai turi progos pamatyti, ko mes turime ir ko mokame.

Virgus Volertas,
V. Krėvės lit. m-los VIII sk. m.
Philadelphia, Pa.

DŽIAUGSMO ŠVENTĖ

Mūsų mokykla kasmet švenčia Vasario 16-ją. Tą dieną mes mokykloje šokame, dainuojame. Vasario Šešioliktoji yra Lietuvos didelė šventė. Tą dieną mes apsirengiame tautiniais rūbais. Daug metų Lietuva buvo laisva. Dabar rusai ją užėmė ir ten draudžiama tą dieną švęsti. Vasario Šešioliktoji buvo Lietuvoje džiaugsmo šventė, nes Lietuva tada buvo laisva. Mano mamytė gyveno Kaune ir pasakojo, kaip tą dieną buvo rengiami paradai Karo Muziejaus sodely, vaikai padėdavo vainiką prie paminklo padėdavo vainiką prie Nežinomo Kario paminklo, o Muziejaus bokšte skambindavo laisvės varpu.

Rūta Rakštytė,
Marquette Parko Lituan. mok.
3 skyriaus mokinė

LAISVĖ YRA LABAI BRANGI

Vasario 16 yra Lietuvos nepriklausomybės šventė. Tą dieną Lietuva tapo nepriklausoma, tai yra, ji pasidarė vėl laisva.

Vasario 16 lietuviams yra tas pats, kaip amerikonams liepos ketvirtoji. Ji yra labai didelė ir iškilmingai švenčiama šventė. Tą dieną mokyklos turi pasirodymus apie patriotizmą ir laisvės reikšmę.

Ši laisvė, kurią mes turime, yra labai brangi. Komunistai vėl užėmė Lietuvą. Lietuviai, kurie ten gyvena, nėra laisvi.

Mes gavome laisvę 1918 metais. Šie metai yra 1968. Dabar yra 50 metų, kai mes atgavome laisvę.

Jūratė Macytė,
Dariaus-Girėno Lit. m-los
7 sk. mokinė

AUTOMOBILIŲ PERKANT

— Tas automobilis pats save išmoka, — sako pardavėjas.

— Puiku, kai jis pats išsimokės, tada pristatyk man, — atsako pirkėjas.

GALVOSŪKIAI

I

Kas yra sunkiausias iš skysčių? (5 taškai).

II

Iš žodžio **adata** raidžių sudarykite kiek galite daugiausia žodžių, vartojamų kasdieninėje lietuvių kalboje. Už kiekvieną žodį gausite po 1 tašką.

III

Kas yra stipresnis už ugnį? (5 taškai) Ats. **Rimas Gylys**

IV

Kai kurie mėnesiai turi 30 ir 31 dieną. Kiek mėnesių turi po 28 dienas? (5 taškai)

Ats. **Jurgis Joga.**

Galvosūkių atsakymai

1. The President, The White House, Washington, D. C.
2. Adata su siūlu
3. Sargybinis pirmiausia perkėlė B ir paliko. Sugrįžęs paėmė A. Palikęs A ant kranto, B vėl su savim pasiėmė. Paėmė C, perkėlęs per upę, paliko su A. Grįžęs paėmė B. Taip be sunkumų perkėlė visus per upę.
4. 168,000 litų.

Žydinti Lietuva. Piešė Rasa Jovarauskaitė, Lemonto Maironio Lit. M-los IV sk. mok.

VASARIO 16-TOJI LIETUVOJE

Vasario 16-ta diena Lietuvoje buvo švenčiama didelėm iškilmėmis: paradais, prakalbomis, minėjimais ir dainomis. Tą dieną visos mokyklos ir įstaigos būdavo uždarytos. Didesniuose miestuose buvo papuošti lemputėmis tautiniai paminklai ir didesni valstybiniai pastatai. Buvo valstybinė šventė. Visi mokiniai dalyvaudavo eisenose ir minėjimuose.

Devintą valandą iš ryto mokiniai eidavo į pamaldas. Po pamaldų rikiuotėje ėjo į paradą, kuris užtrukdavo gana ilgai, nes dalyvaudavo daug kariuomenės ir įvairių organizacijų. Po parado grįždavo į gimnaziją, kur būdavo Vasario šešioliktosios minėjimas mokiniams.

Šarūnas Grigaravičius,
Donelaičio m-los laikr. nr. 3
1968. II. 16.

TRIJŲ SESYČIŲ KAMBARYS

Trys sesytės, Vilytė, Sigutė ir Aušrytė, miega tame pačiame kambaryje. Aušrytės lovytė dar mažytė, o Vilytės ir Sigutės lovos jau didelės.

Jas padarė mūsų tėvelis. Tos lovos yra su dideliais stalčiais, į kuriuos mamytė sudeda mūsų drabužėlius. Kiekvieną rytą sesytės pačios pasikloja savo lovytes.

Kambaryje yra daug žaislų: lėlių, meškiukų ir pajacų. Aušrytė išmėto žaislus ,todėl sesytės turi vis tvarkyti. Sesytėms patinka jų kambarys.

Sigutė Mikutaitytė,
Brighton Parko lit. mokyklos
4 skyr. mokinė

Keleivė: Prašau bilietą ten ir atgal.

Bilietų pardavėjas: — Kur?

Keleivė: — Atgal į šią vietą, suprantama.

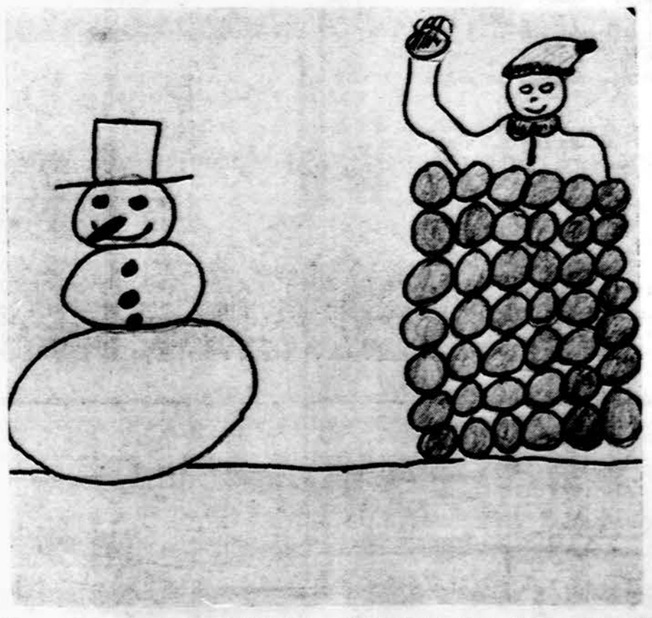

Man patinka žiema! Piešė Daina Kudirkaitė, 7 m. Mason City, Ill.