THE LIBRARY OF CONGRESS GRATIS
REFERENCE DEPARTMENT
SERIALS DIVISION
WASHINGTON, D.C. 20025

DRAUGAS

THE LITHUANIAN WORLD-WIDE DAILY

LAISVOJO PASAULIO LIETUVIŲ DIENRAŠTIS

4545 WEST 63rd STREET • CHICAGO, ILLINOIS 60629

TELEPHONE: LUdlow 5-9500

VOL. LII Price 10 c. PIRMADIENIS, MANDAY, R UGSĖJO, SEPTEMBER 16, 19 68 Kaina 10 c. Nr. 218

NATO IR VARŠUVOS PAKTO ŠALIŲ APGINKLAVIMAS

Sovietų Sąjunga jau pavijusi Ameriką raketų gamyboje

LONDONAS. — Autoritetingi šaltiniai skelbia, kad Sovietų Rusija labai skubino nuo žemės paleidžiamų tarpkontinentinių raketų gamybą ir šiandien esą ji tokių raketų turinti ne mažiau negu Amerika. Strateginių studijų institutas, kurio specialybė militarinė sritis, skelbia, kad dabar Sovietų Rusija turi beveik dvigubai atominių tarpkontinentinių raketų negu jų turėjo prieš metus ir beveik tiek pat, kiek turi JAV, kurios turinčios 1,054 raketas. Institutas skelbia, kad prieš invaziją į Čekoslovakiją Atlanto pakto valstybės turėjo mažiau 115,000 kareivių Europoj, negu komunistinis blokas, kuris turi 990,000 vyrų. Taip pat Varšuvos pakto valstybės turi dvigubai daugiau šarvuočių negu Nato, tačiau vakariečiai turi daug geresnius ir efektyvesnius prieš tankinius ginklus.

To instituto 61 puslapio pranešime taip pat rašoma, kad Varšuvos pakto valstybių aviacija yra daugiau skirta gynybai, gi Atlanto pakto valstybių aviacija yra daugiau skirta taikiniams naikinti, taip pat rašoma, kad vakariečių aviacija yra daug pranašesnė.

Skelbiama, kad nors Sovietų Rusija turi mažiau raketų, tačiau jos turi didesnio sprogimo užtaisus. Iš 1,000 Amerikos Minutemen raketų dauguma turi greito degimo užtaisus, gi sovietinio tipo vidutinio nuotolio raketos tokių įtaisų turi daug mažiau. Taip pat Šiaurės Atlanto pakto valstybės turi daugiau raketų leidžiamų iš povandeninių laivų. Tokių vakariečiai turi 625, gi sovietai tik 125. Pastebima, kad Sovietų Rusija povandeninių laivų, panašių į JAV Polaris, įveda į savo laivyną. Šias žinias teikęs institutas yra remiamas Fordo fondo ir įsteigtas prieš 10 metų, išleidžia kasmet karinį pasiruošimą įvertinančią apžvalgą. Jame yra 15 valstybių taryba ir 32 valstybių nariai. Institutas gauna 200,000 dolerių iš Fordo fondo, tačiau institutą taip pat remia ir Kanada su Anglija. Šis pranešimas kainuoja 2 dol. ir gaunamas 18 Adam St., London, W.C. 2.

Albanija pasitraukė iš Varšuvos pakto

Varšuvos paktas virtęs agresijos paktu

BELGRADAS. — Albanija paskelbė, kad ji oficialiai išstojanti iš Varšuvos pakto valstybių, nors faktinai jau tą Varšuvos paktą boikotavo nuo 1962 metų. Albanijos radija Tirana pranešė, kad nutarimas padarytas Albanijos seime, susilaukė didžiulio atstovų pritarimo. Krašto apsaugos ministeris Bechir Baluku paskelbė, kad Varšuvos paktas daugiau netarnauja savo tikslams, o jis yra tik šantažo ir agresijos paktas, kitas valstybes pavergiant. Mažoji Albanijos valstybė yra Pekino rėmėja ir drąsiai gali jaustis, puldama Maskvą. Albanijos premjeras Mehmet Ehehu paskelbė, kad agresija prieš Čekoslovakiją parodė, kad Varšuvos paktas iš taikos sutarties perėjo prie tautų grobimo.

Albanijos min. pirmininkas įspėjo sovietus, kad galimo, iš jų pusės, atkirčio atveju, jie turėtų susidurti su 700 mil. kinų — atseit, šie paremtų albanus. Albanija nuo 1961 m. yra aiškus R. Kinijos sąjungininkas.

1 psl.

Vėl susišaudė

IZRAELIS. — Arabų ginkluotos pajėgos susikovė su Izraeliu. Kautynėse dalyvavo Egipto, Sirijos ir Jordano kariai. Apsišaudyta artilerija, minosvaidžiais ir automatiniais ginklais.

Mongolijos ir Rytų Vokietijos sutartis

MASKVA. — Mongolija ir Rytų Vokietija pasirašė draugystės sutartį, kaip paskelbė Maskvos radijas.

KALENDORIUS

Rugsėjo 16 d.: šv. Kornelijus, šv. Liucija, Rigimundas, Normantė.

Rugsėjo 17 d.: šv. Narcizas, šv. Kolumba, Mantvinas, Sigutė.

Saulė teka 6:30, leidžias 7 val.

ORAS

Chicagoje ir apylinkėse šilta. Po pietų galimas lietus. Temperatūra apie 80 l.

Maskva puola Jugoslaviją

MASKVA. — Maskvos laikraštis Sovietskaja Rosija puola Jugoslavijos vyriausybę, kad ši esą provokuojanti brolžudišką karą. Manoma, kad Maskva turi galvoje, kad Čekoslovakijoje gali kilti pasipriešinimo ginklu akcija, jeigu ir toliau Bielgradas kurstysiąs čekoslovakus. Kaip žinoma, ligi šiol jugoslavų spauda tebepuola Kremlių už Čekoslovakijos okupaciją.

Jugoslavija negali pritarti

BELGRADAS. — Prezidentas Tito pareiškė, kad Jugoslavija negali pritarti kišimuisi į Čekoslovakijos vidaus reikalus. Jo žodžiais, sovietų ir kitų Varšuvos sutatries kraštų kariuomenės turėtų nedelsdamos apleisti kraštą. Jo nuomone, čekai ir slovakai patys turi išspręsti visus klausimus ir jų tautoms reikia teikti bet kurią paramą, drauge pagerbiant jų nepriklausomybę.

San Francisco miestan atvykusi Liba Svobodova, 22 m. amž. čekė, elektros inžinerijos studentė, sveikinama savo dėdės Stikos. Ji sako, kad studentija labai nepatenkinta Sovietų Rusijos okupacija ir matė, kaip studentus rusai apšaudė.

JAV helikopteriai virš Čekoslovakijos

MASKVA. — Sovietų Rusijos laikraščiai puola Ameriką, kad jos helikopteriai skraido virš Čekoslovakijos ir seka Sov. Rusijos armijos judėjimą. Jie skelbia, kad amerikiečiai atskrenda iš Vakarų Vokietijos. Minima, kad šnipinėjimo vieta esanti prie Cheb vietovės, kuri yra 80 mylių nuo Prahos, tai yra toj vietoj, kur susiduria Čekoslovakijos, V. Vokietijos ir Rytų Vokietijos sienos.

SĖKMINGOS KOVOS VIETNAME

SAIGONAS. — Amerikiečių daliniai nukovė dar 50 kamunistinių karių, valymo metu prie Kambodijos sienos ir sunaikintų komunistų skaičius nuo praėjusio trečiadienio pasiekė 700. Amerikiečių 25-sios divizijos šarvuočiai puolė priešo telkinius šešetą mylių nuo Tay Ninh miesto, už 45 mylių nuo Saigono. Kautynės tęsėsi pusšeštos valandos. Nukauta 31 priešo kareivis, buvo sužeisti 6 amerikiečiai. Toje pačioje vietovėje amerikiečiai persekiojo 100 vyrų priešo telkinį, sunaikindami 19 vyrų. Žuvo vienas amerikietis.

Amerikiečių bombonešiai stipriai bombardavo priešo telkinius netoli Kambodijos sienos ligi Tay Nonh, išmesdami apie 2 mil. svarų sprogmenų. Netoli demilitarizuotos sienos amerikiečiai rado 10 tonų priešo maisto ir ginklų. Tai jau antras surastas sandėlis kelių dienų laikotarpyje. Rasta 763 raketos ir minos, 27 prieštankinės minos, 650 svarų dinamito ir 6 tonos ryžių.

Prieš porą dienų greita amerikiečių akcija demilitarizuotoj zonoj sunaikino 335 komunistinius kareivius. Akciją stipriai parėmė amerikiečių laivynas, tankai ir bombonešiai.

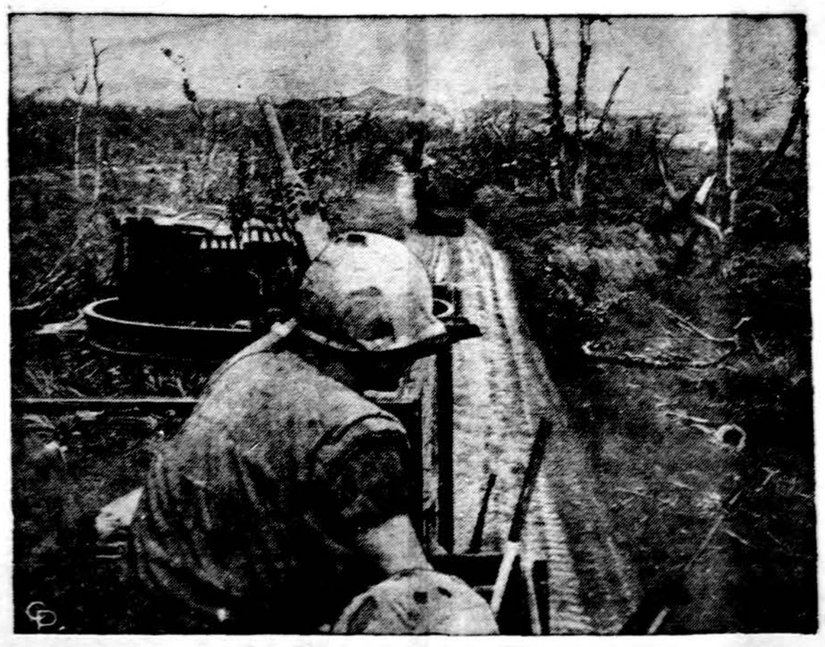

Amerikietis, po kautynių, ilsisi Vietname

● **Turkijos** vidaus reikalų ministeris dr. Sukan paskelbė, kad tvarkos ir sveikatos sumetimais ten draudžiama veikti bitnikam ar hippiams.

Autobusai, po poros savaičių pertraukos, vėl važinėja — čia iš Brno, Čekoslovakijoje, į Vieną vykstąs autobusas sustojo Austrijos pasienyj. Keleiviai stropiai tikrinami.

"Pravda„ reikalauja bausti čekoslovakus

MASKVA. — Sovietų Sąjunga„ kaip praneša Tass, reikalauja nubausti tuos čekoslovakus, kurie spausdina proklamacijas arba ruošia streikus. Tass skelbia, kad tokia kontrrevoliucionierių veikla kenkia krašto ekonomijai ir esą natūralu, kad tie gyventojai būtų nubausti. "Pravdoj" išspausdintame straipsnyje rašoma, kad šiandieniniai kontrrevoliucionieriai keičia taktiką ir esą jie kalba apie demokratiją, bet tai nėra tik apgaulė, nes jie vėliau numestų savo kaukes. Nors esą nebuvo komunistų šaudymų, bet įvedus Sovietų bloko armiją buvo gyventojai apsaugoti nuo apgaudinėjimo. Straipsnyje taip pat iškeliama, kad daugelis nesupranta tikrosios įvykių esmės. Tuo atsakoma pasaulio komunistams, kurių didžioji dalis smerkia okupaciją. Prie jų priklauso net ir didžiausios Europos komunistų partijos, prancūzai ir italai. Tur būt dėl tos priežasties minėtas Tasso pranešimas išleistas rusų, anglų ir prancūzų kalbomis.

Protestas dėl juoko

J. TAUTOS. — Sovietų S-gos delegacijos J. Tautos narys L. I. Mendelevičius pareiškė protestą. Priežastis: JAV delegatas J. Tautose Herbert Reis Mendelevičiui papasakojęs paskutinį juoką, skelbiamą Budapešte. Jis toks: ką veikia 600.000 sovietų ir kitų rytų bloko karių Čekoslovakijoje? Atsakymas: jie ieško tų, kurie tuos dalinius yra pakvietę...

San Andres salą užėmė Kolumbijos policija

BOGOTA. — Kolumbijos sala, kuri yra žinoma daugelio turistų, iki šiol turėjo protektoriatą ir iki šiol San Andres salos gyventojai nepriklausomai galėjo prekiauti su visais pasaulio kraštais. Čia turėjo daug įtakos Amerika, nes ir gyventojų dauguma vartoja anglų kalbą. Iš Kolumbijos į šią salą gyventojai važiuodavo apsipirkti ir buvo leista tam tikrą kiekį prekių atsivežti be muito. Prieš kiek laiko buvo bandyta šią prekybą sustabdyti, bet San Andres gyventojai pakėlė triukšmą, reikalaudami atsiskirti nuo Kolumbijos ir prisijungti prie Amerikos. Tačiau vėl leidus prekybą gyventojai aprimo.

Neseniai Kolumbijos vyriausybė pasiuntė į San Andres policiją ir uždraudė bet kokią prekybą su ne San Andres gyventojais. Daromi patikrinimai San Andres krautuvėse kiek kokių užsienio prekių randasi. San Andres gyventojai tik tuo ir verčiasi, t. y. turizmu ir užsienio prekių laisvu pardavimu. Čia yra ir gerai įsikūręs ir vienas lietuvis iš Venezuelos, kuris turi elektros reikmenų parduotuvę.

— Netoli Saigono rasta daug tonų komunistų ginklų.

Politinio švietimo bėdos

Rusai mokslininkai nesilaiko partijos linijos

MASKVA. — "Sovietskaja Rosija" paskelbė, kad reikia daugiau politinio švietimo mokslininkams, kurie esą toli atsilikę komunistiniame auklėjime ir nukrypsta nuo viską žinančios, neklystančios partijos linijos. Esą mokslininkai, kurių daug sutelkta Obninske, esančiame už 60 mylių nuo Maskvos, atomo mieste, jau seniai neturėjo jokių paskaitų politiniais, ekonominiais ir filosofiniais klausimais. Esą reikia mokslininkus šviesti, nes daugelio požiūris mene ir mokslo atžvilgiu esąs netikslus. Manoma, kad tuo straipsniu primenamas ir dr. Sacharovas, kurio raštą išspausdino š. m. liepos 22 d. "New York Times" ir kuriame jis smerkia diktatūrines sistemas, ypač Stalino laikotarpį, skelbdamas, kad Stalinas sunaikino 15 mil. žmonių ir naikino ištisas tautas. Esą:

"Stalino žvėriškumą rodo per sekiojimas pabėgusiųjų iš priešo nelaisvės, jų siuntimas į nusikaltėlių stovyklas, kuriose laukė lėta mirtis".

Sacharovas taip pat skelbė, kad sovietinis švietimas neatskiriamas nuo propagandos ir partinių prietarų, kuriuos pastebi visi, o ne tik galvojanti šviesuomenė. Tačiau "Sovietskaja Rosija" savo straipsnyje reikalauja, kad partiniai agitatoriai kasdieną kalbėtų masėms, kad jie ją įtaigotų ir taisytų nuklystančius nuo partijos linijos. Kadangi faktai kitaip kalba, po pusšimčio metų nuolatinio smegenų plovimo vis dar reikia žmonėms į galvą kalti, kad komunizmas yra rojus.

—o—

Sen. Edward Kennedy, kalbasi politiniais klausimais su sen. Thomas Dodd.

Sovietai norėtų Izraelio

WASHINGTONAS. — Sen. Dirksen skelbia, kad yra galimumų, jog Sovietų Rusija norėtų užimti Izraelį. Sen. Dirksen, kalbėdamas Sionistų organizacijos konvencijoje, pabrėžė, kad Izraelis neturi tapti antra Čekoslovakija.

— Sovietų Sąjunga turinti 350 povandeninių laivų, o JAV tik 145. Apie tai paskelbė kongreso narys S. Stratton iš New Yorko.

Žuvo generolas

WASHINGTONAS. — Helikopterio nelaimėje žuvo amerikietis gen. K. L. Ware, pasižymėjęs karys. Kartu su juo žuvo ir kiti trys kariai. Gen. Ware, 52 m. amžiaus, jau ketvirtas JAV generolas žuvęs Vietname.

Nauji pašto viršininkai

WASHINGTONAS. — Prezidentas Johnson nominavo 64 naujus pašto viršininkus. Iš Illinois nominuoti E. M. Pohiman, Grafton, Albert Vasilauski, Oak Forest, ir Ch. Oelsberg, Wataga.

Kviečia melstis už Čekoslovakiją

ROMA. Rugpiūčio 30 d., Italijos Vyskupų Konferencija paskelbė atsišaukimą dėl neseniai įvykusios invazijos į Čekoslovakiją. — Tebesitęsiant šiurpiems įvykiams, kurie lydimi smurto ir kraujo veiksmų, įvykiams, kurie pažeidžia čekoslovakų tautos vertę ir laisvę.., — skaitome atsišaukime —Italijos Vyskupų Konferencijos vadovybė kviečia italų dvasiškiją ir tikinčiuosius jungtis karštoje maldoje su Šventuoju Tėvu, prašant Dievo, taikos kūrėjo ir laimintojo, kad būtų išvengta klaikių pasėkų, nes taikos perspektyvos yra gniuždomos ginklų brutalia jėga. — Italijos vyskupai skatina tikinčiuosius ir į solidarumo bei artimo meilės darbus.

Trumpai iš visur

— Šiaurės Korėja kaltina Amerikos trupes Pietų Korėjoje, kad apšaudė komunistų pozicijas.

— JAV pareigūnas Eugene Black, Baltųjų Rūmų specialistas Azijos reikalams, susitiko su Formozos prez. Čiankaišeku. E. Black lankysis Philippinuos, Pietų Vietname, Kambodijoje ir Laose.

— Kuboje pradėjo siausti šiltinės epidemija.

● **Winston cigariečių** gamintojai per metus išleidžia reklamoms per televiziją 3,321,600 dolerių.

● **Indonezijos** vyriausybė suėmė ir nubaudė 40 jūrininkų, kurie reiškė simpatijas komunizmui.

● **Skotijoje** vykstančiame tarptautiniame simpoziume pievininkystės klausimais dalyvavo du lietuviai iš Dotnuvos ir Vilniaus: pievų ir ganyklų kultūrinimo teoretikas L. Kadžiulis ir pievų-ganyklų administratorius A. Einikis.

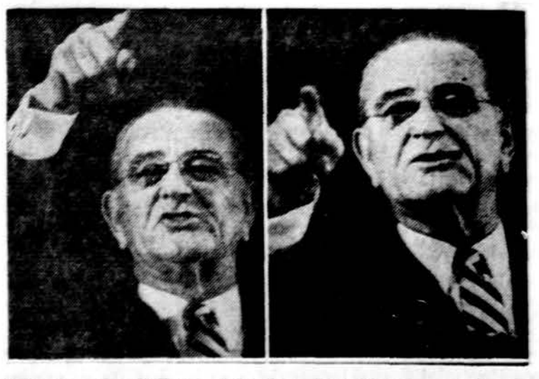

Prez. Johnson savo kalboje Amerikos legionierių suvažiavime New Orleans įspėjo Sovietų Rusiją, kad ši nustotų vartoti jėgą ir pasmerkė jos agresinius aktus.

RELIGINIS ATGIMIMAS RUSIJOJE

Ateizmo kova nėra pilnai pasisekusi

Didžioji tarptautinė knygų leidykla Macmillan Londone išleido stambų veikalą anglų kalba "Religious Ferment in Russia" (religinis atgimimas Rusijoje). Knygos autorius yra anglikonų kunigas Michael Bourdeaux, eilę metų studijuojąs įvairias religines apraiškas Rusijoje ir kituose sovietų valdomuose kraštuose. Paskutinis jo veikalas, apie kurį kalbame, yra skirtas protestantų - baptistų bendruomenės Sovietų Sąjungoje gyvenimui nuo 1961 metų iki pastarųjų dienų pavaizduoti. Su dideliu kruopštumu Michael Bourdeaux yra surinkęs gausybę tiesioginių liudijimų, tikinčiųjų ir ateistų pasisakymų, sovietinės spaudos citatų, ateistinės propagandos pavyzdžių, antireliginių potvarkių bei įstatymų, kurie sudaro gana pilną tiek baptistų bendruomenės gyvenimo, tiek apskritai religinės padėties Sovietų Sąjungoje vaizdą.

Stiprus religinis atgimimas, krikščioniškos sąžinės atbudimas yra pagrindinis, neužginčyjamas faktas, kurį liudija visi autoriaus surinkti dokumentai ir iš konkretaus gyvenimo paimti pavyzdžiai.

Vis stipriau atbundanti krikščioniška sąmonė Rusijos baptistų bendruomenėje — iškelia knygos autorius — yra griežtai priešinga bet kokiam pataikavimui, bet kokioms nuolaidoms, į kurias kartais yra linkusi oficiali, sovietinės valdžios pripažinta baptistų bažnyčios vadovybė. Tikintieji ne kartą primena oficialiai Bažnyčios vadovybei jos pareigą skelbti Kristaus Evangeliją, nepabūgstant grasinimų ir nedarant nuolaidų valdžios pareigūnų neteisėtam spaudimui.

Religinio atgimimo sąjūdis Rusijos baptistų bendruomenėje yra plačiai apėmęs tikinčiųjų mases. Negalėdama nepaisyti tikinčiųjų reikalavimų, oficiali baptistų bendruomenės vadovybė sušaukė du religinius kongresus: vieną 1963, kitą 1966 metais. Sovietinė valdžia masi, kad jie įstengs užgniaužti religinio atsinaujinimo sąjūdį tikinčiųjų tarpe. Tačiau taip neįvyko. Atgimimo sąjūdis nesusilpnėjo. Sovietinė spauda dėl to pradėjo šmeižti ir niekinti tuos, kurie reikalavo gilesnių reformų ir religinės laisvės. Visa eilė aktyvesnių baptistų buvo areštuoti ir nuteisti. Bet atsinaujinimo sąjūdžio vadovai neprarado drąsos. Į valdžios įstaigas iš visų pusių pradėjo eiti prašymai ir protestai, reikalaujant, kad būtų laikomasi konstitucijos, kad valdžios įstaigos nesikištų į bendruomenių vidaus reikalus, kad būtų laikomasi įstatymų, kurie ir tikintiesiems garantuoja pilietines teises; kad niekas, nei valdžios įstaigos, neturi teisės pažeisti piliečių sąžinės laisvės.

Rusijos baptistų religinio atgimimo sąjūdžio komitetas pasiuntė prašymą pačiam partijos sekretoriui Brežnevui, reikalaudamas, kad naujoje Sovietų Sąjungos konstitucijoje būtų užtikrinta vienoda sąžinės laisvė visiems piliečiams, tiek tikintiems, tiek ateistams, kad tikintieji piliečiai nebūtų diskriminuojami, nebūtų laikomi menkesnės rūšies žmonėmis, kaip kad yra daoar.

Jeigu šiandien ir Rusijos ortodoksų Bažnyčoj reiškiasi stiprus religinio atgimimo sąjūdis, — pažymi knygos autor. Bourdeaux, — tai daugiausia baptistų bendruomenės pavyzdžio dėka. Ortodoksai ir baptistai šiuo atžvilgiu yra vieningi. Ir vieni ir kiti yra parodę didelio religinio subrendimo ir tikros pilietinės drąsos. Nepaisant ateistinės propagandos spaudimo, jie yra giliai įsisąmoninę, kad gindami savo sąžinės laisvę, kovoja už kiekvieno žmogaus pagrindines teises ir laisves. Ne kartą tikintieji nustebina savo sveika logika, kurios neįstengė iškreipti nuolatinė ateistinė propaganda. Jie gerai pažįsta tuos principus, kurie turėtų tvarkyti Bažnyčios ir valstybės santykius. Tiek ortodoksų, tiek protestantų - baptistų tarpe Rusijoje autorius turėjo progos sutikti giliai išsimokslinusių žmonių, kurie sąžinės laisvės reikalavimus sugeba pagrįsti nesugriaunamais argumentais. Artimiausiu laiku Michael Bourdeaux žada išleisti kitą panašų veikalą — apie religinį atgimimą Rusijos ortodoksų bendruomenėje.

Krikščioniškos sąmonės atgimime autorius mato vieną iš pagrindinių veiksnių, kuris lems žmonių bendruomenės ateitį Rusijoje. **V. K.**

Michael Bourdeaux "Religious Ferment in Russia", Protestant opposition to Soviet religious Poliry, Macmillan, London. Melbourn, Toronto, 1968, ps. 225.

BENITO MUSSOLINI ŽMONA — PENSININKĖ

Italijos administracijos teismas neseniai paskelbė sprendimą, kuriuo buv. diktatoriaus Benito Mussolini našlei Rachelei pripažįstama jos vyro ištarnauta pensija. Kaip žinia, B. Mussolini nuo 1922.XI.28 ligi 1948.VII.25 formalai buvo ministeris pirmininkas, kol jis tuometinio karaliaus Viktoro Emanuel III formaliai "atleistas". Taigi ministeriu pirmininku jis išbuvo 20 metų, 8 mėnesius ir 27 dienas.

Pirmąjį prašymą pensijai gauti Rachelė įteikė jau 1957 metais. Po to daug kartų pakartotinai kreipėsi. Jos gynėjai nurodinėjo, kad Mussolini ministerio pirmininko pensiją tikrai buvo ištarnavęs, nes juo išbuvo ilgesnį laiką, kaip reikalauja įstatymai (19 metų, 6 mėnesius ir 1 dien.) teisėjai, skirdami pensiją, argumentavo, kad reikią palikti nuošalyje politinius motyvus, o laikytis teisinės raidės. Pagal veikiantį 1895 m. įstatymą tokia pensija Rachelei priklausanti, nes įstatymas nekalbąs apie tai, ar ministeris pirmininkas buvęs geras ar blogas.

Pensijos gavimo byla betgi buvo labai sudėtinga ir ilga, nes ji drauge rišosi ir su B. Mussolinio vardo atstatymu. Kaip žinia, jau anksčiau Rachelei pavyko išgauti Mussolinio palaikus ir juos tinkamu būdu palaidoti. Vėliau ji turėjo užpildyti eilę anketų ir kitu būdu ji buvo apklausinėjama. Jos reikalus vedė patyrę advokatai, apie šią bylą daug rašė italų ir kitų kraštų spauda. Net antifašistiniai laikraščiai, šiaip jau Mussolinio nemėgstą, buvo už tai, kad jai pensija būtų mokama. Apie teismą, nenorintį pripažinti pensijos, buvo rašoma, esą, "jis bijąs Mussolinio dargi mirusio, nors visi du dešimtmečiai su viršum, kai jis nebegyvena". Kiti laikraščiai Italiją vadino labai nedėkinga tauta.

Rachelė 79 metų amžiaus, pensijos sulaukė tik praslinkus 25 metams nuo vyro mirties, t.y. nuo to laiko, kai italų partizanai jį nužudė ir vienoje Milano miesto aikštėje aukštyn kojomis pakorė.

Ministerio pirmininko pensija Italijoje yra 700,000 lyrų mėnesiui. Žmona gaus pusę šios sumos - 350,000 lyrų, t.y. dešimtį kartų daugiau, kiek paprastai uždirba pietų Italijos darbininkas.

Su šia byla Italijoje rišamas ir Mussolinio asmens, o taip pat jo valdymo laikotarpio rehabilitavimas. Ir tikrai Italijos žmonės apie Mussolinį daug bloga negalėjo pasakyti. Jį nuvertus, nebuvo rasta kacetų, kaip hitlerinėje Vokietijoje ar Stalino Rusijoje. Darbininkai fašistinės diktatūros laikus dažnai ir geru žodžiu pamini: esą buvusi didesnė tvarka ir netrūkę darbo.

b.k.

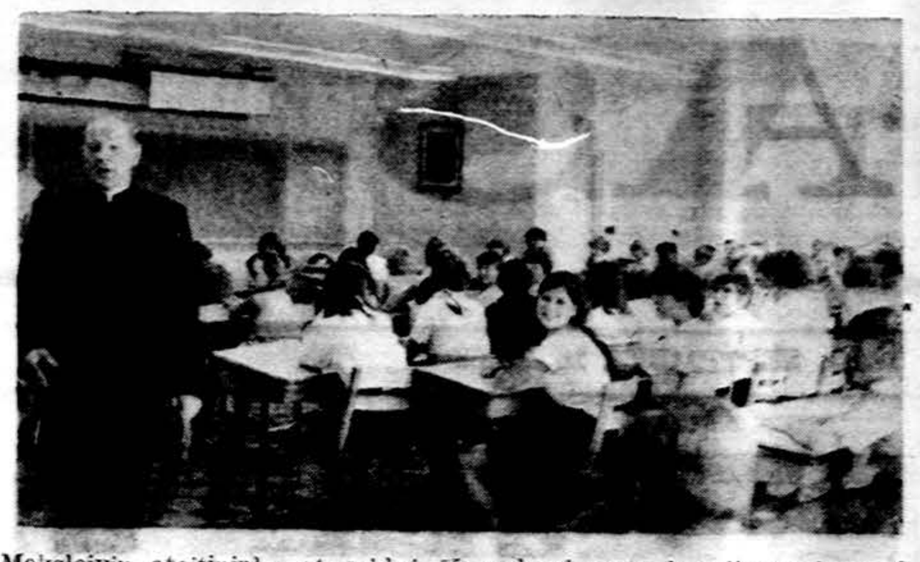

Moksleivių ateitininkų stovykloj Kennebunkporte kapelionas kun. G. Kijauskas, SJ, palaiko giedrią nuotaiką. Nuotr. A. Juzaičio

— Meilė išaukština protinius sugebėjimus, apvalo jausmus ir stimuliuoja entuziazmą. Meilė gyvuoja ir klesti savo dosnumu, nesavanaudiškumu. Jos egzistavimas pagrįstas tuo, kad ji savanoriškai atiduoda viską, ką turi. Meilė savitarpiška. Suprasti kitą žmogų — tai viena didžiausių gyvenimo palaimų, o būti suprastam kito žmogaus — tai, gal būt, pati nuostabiausioji meilės dovana. Meilė do vanoja nesvarstydama apie atlyginimą. Meilė sąžininga ir kantri, ji nepripažįsta nei laiko, nei erdvės, nei išsiskyrimo. Ji gausina džiaugsmus, pašalina harmonijos trūkumus, nesiskaito su apgaule.

Ernest Hemingway

—o—

— Nekreipk dėmesio į mažas ydas ir jos greitai virs didžiomis. — *Franklin.*

AUKOS Lietuvių Kankinių Koplyčiai Romoje

Julė Kazlauskienė visos šeimos ir giminų vardu auka statulai ir kryžiui	— $700.—
S. Laurynaitis	— $500.—
Petras Pagojus	— $200.—
Kun. John A. Starkus	— 150.—
K. Dulevičius	— $110.—
Šv. Kazimiero parapijos Worcesteryje parapiečiai	— $400.—
Kun. Jonas Žvirblis	— $100.—
Jonas ir Rožė Savukynai	— $100.—
Domicelė Wenckus	— $100.—
J. Gurskas	— $100.—
Josephine Katkus	— $100.—
Zuna Meskus	— $100.—
Kun. Jurgis Gurinskas	— $100.—
S. Monika Vaičiunaitė	— $100.—
Alberta Palenske ir jos motina	— $100.—
J. I. Steponaitis	— $ 50.—
S. Tvaronaitis	— $ 20.—
Janina Milaknienė	— $ 20.—
Jonas P. Žemaitaitis	— $ 20.—
Pranė Balanda (atminčiai Sibiran išvežtų pulk. Aleksandro ir Kaziero Plechavičių).	— $ 20.—
Stasys Balsys	— $ 10.—
Pranas ir Elzbieta Paulikoniai	—)$ 10.—
Eugenija ir Kazys Gimžauskai (atminčiai Sibire žuvusios sesers Stefos Vaicekauskaitės-Spakevičienės)	— $ 10.—
Kazys Prišmantas	— $ 10.—
Irena Banaitienė	— $ 10.—

LITHUANIAN MARTYRS' CHAPEL COMMITTEE
2701 W. 68th Street
Chicago, Illinois 60629

DRAUGAS
THE LITHUANIAN WORLD-WIDE DAILY
4545 WEST 63rd ST., CHICAGO, ILL. 60629. Tel. LUdlow 5-9500

Second class Postage paid at Chicago, Illinois. Published daily, except Sundays, days after Christmas and Easter by the Lithuanian Catholic Press Society.

Subscription rates: $16.00 per yr. in Chicago, Cicero & foreign $14.00 per year outside of Chicago and in Canada.

Prenumerata:	Metams	½ metų	3 mėn.	1 mėn.
Chicagoj, Ciceroj ir užsienyje	$16.00	$8.50	$4.50	$1.75
JAV ir Kanadoj	$14.00	$7.50	$4.00	$1.50

* Redakcija straipsnius taiso savo nuožiūra. Nesunaudotų straipsnių nesaugo, juos grąžina tik iš anksto susitarus. Redakcija už skelbimų turinį neatsako. Skelbimų kainos prisiunčiamos gavus prašymus.

* Redakcija dirba kasdien 8:30 — 4:30, šeštadieniais 8:30 — 12:00.

* Administracija dirba kasdien 8:30 — 5:00, šeštadieniais — 8:30 — 12:00.

PARDUODAMI
IŠ MODELINIŲ NAMŲ BALDAI
30% iki 50% nuolaida. Galima pirkti dalimis ir išmokėtinai.
SOUTHWEST FURNITURE CO.
6200 S. Western, Tel. GR 6-4421

Sinclair
RICHMOND SERVICE
Kampas Richmond ir 63rd St.
Užsieninių ir vietinių automobilių Taisymas Priklauso Chicago Motor Club. Nelaimės atveju skambinkite
GR 6-3134 arba GR 6-3353
Sav. — Juozas (Joe) Juraitis

Heating Contractor
Įrengiu naujus ir perstatau senus visų rūšių namo apšildymo pečius ir air conditioning į naujus ir senus namus Stogų rinas (gutters) vandens šildymui boilerius Turiu leidimus dirbti mieste ir užmiesčiuose. Darbas atliekamas greitai ir sąžiningai. Apskaičiavimai nemokamai.
DOMAS ŽUKAUSKAS
HEATING & SHEET METAL
4444 S. Western, Chicago 9, Ill.
Telefonas VI 7-3447

STATOME NAUJUS NAMUS
ir
Atliekame įvairius pataisymus
Petrauskas Builders, Inc.
Tel. 585-5265

10% — 20% — 30% pigiau mokėsit už apdraudą nuo ugnies ir automobilio pas
FRANK ZAPOLIS
3208½ West 95th Street
Chicago, Illinois
Tel. GA 4-8654 ir GR 6-4339

MOVING
SERENAS perkrausto baldus ir kitus daiktus. Ir iš toli miesto leidimai ir pilna apdrauda.
2047 W. 67th Place, WA 5-8063

TELEVIZIJAS
Paprastas ir spalvotas nebrangiai taisau. Už patarnavimą vietoj $3. Už dirbtuvės darbą $10.00 ir dalys
Pasiklauskit apie naujas.
J. MIGLINAS
2549 W. 69 St. II auk. PR 6-1063

MOVING
Apdraustas perkraustymas
Įvairių atstumų.
A. VILIMAS
823 WEST 34th PLACE
Telef. — FRontier 6-1882

HIGH RATES
4.75% per annum on regular savings
INSURED
5.25% per annum on investment bonus
Savings Insured to $15,000.00
BRIGHTON SAVINGS AND LOAN ASSOCIATION
4071 Archer Avenue, Chicago, Illinois 60632

FRANK'S TV and RADIO, INC.
3240 SO. HALSTED STREET Telef. — CA 5-7252
DIDELIS PASIRINKIMAS ĮVAIRIAUSIŲ TELEVIZIJOS RADIO. STEREO APARATŲ PARDAVIMAS IR TAISYMAS.
SPALVOTOS TELEVIZIJOS APARATAI

Mes mokame 5¼% ant visų taupymo certifikatų per annum
MINIMUM SUMA $5,000.00
MIDLAND SAVINGS
MIDLAND SAVINGS
4040 Archer Ave.
Chicago, Ill. 60632
Telephone CL 4-4470
FRANK ZOGAS
President

Dr. Ant. Rudoko kabinetą perėmė optometristas
DR. EDMUND E. CIARA
2709 W. 51st Street
Tel. — GR 6-2400
Val. pagal susitarimą: Pirm., antr., ketv. 2—5, 7—9 val. Penkt. 2—5 ir šeštad. 10—2 val.

Ofs. 735-4477, Rez. PR 8-6960
DR. E. DECKYS
GYDYTOJA IR CHIRURGE
SPECIALYBĖ — NERVŲ IR EMOCINĖS LIGOS
CRAWFORD MEDICAL BLDG
6449 So. Pulaski Road
Valandos pagal susitarima

Rez. Tel. GI 8-0873
DR. W. M. EISIN-EISINAS
Akušerija ir moterų ligos
6132 So. Kedzie Ave., WA 5-2670
Valandos pagal susitarimą. Jei neatsiliepia, skambinti: MI 3-0001.

Ofiso HE 4-1414. Rez. RE 7-6867
DR. B. GAIŽIŪNAS
GYDYTOJAS IR CHIRURGAS
Specialybė akušerija ir moterų ligos
2454 West 71st Street
(71-os ir Campbell Ave. kampas)
Val. kasdien 1—3 ir 6—8 val. vak. Šeštad. 12—8 val. popiet.
Trečiadieniais uždaryta

Ofiso tel. PR 8-2220
Namų — rez. PRospect 8-9081
DR. JANINA JAKŠEVIČIUS
JOKŠA
GYDYTOJA IR CHIRURGE
VAIKŲ LIGOS
2656 West 63rd Street
Pirmad., antrad. ketvirt. ir penkt. nuo 12 iki 3 v. ir nuo 5 iki 8 v. v. Šeštad. nuo 1 iki 4 val.

Ofs. PR 6-6022 Rez. PR 8-6960
DR. E. JATULIS
GYDYTOJAS IR CHIRURGAS
Bendra praktika
2815 W. 71st Street
Ofiso val. kasdien nuo 6 iki 9 v. v.; šešt. nuo 9 iki 12 val.: arba susitarus.

Ofs. PO 7-6000 Rez. GA 3-7278
DR. A. JENKINS
GYDYTOJAS IR CHIRURGAS
3844 West 63rd Street
Val.: kasdien nuo 1—4 p. p. ir 6 iki 8 val. Trečiad. ir šeštad. uždaryta.

Ofiso ir buto tel. OLympic 2-1381
DR. F. V. KAUNAS
GYDYTOJAS IR CHIRURGAS
1407 So. 49th Court, Cicero
Val. kasdien 10-12 ir 4-7. Trečiad. ir šeštad. tik susitarus.

Tel. — REliance 5-1811
DR. WALTER J. KIRSTUK
GYDYTOJAS IR CHIRURGAS
(Lietuvis gydytojas)
3925 West 59th Street
Val.: pirmad., antrad., ketvirtad. ir penktad. nuo 12-4 val. p. p., 6-8 val vak. Šeštad. 12-3 val. p.p., trečiad. uždaryta.

Tel. ofiso ir buto OLympic 2-4159
DR. P. KISIELIUS
GYDYTOJAS IR CHIRURGAS
4938 W. 15th Street, Cicero
Kasdien 1—3 val. ir 6—8 val. vak., išskyrus trečiadienius.
Šeštadieniais 12 iki 4 popiet.

DR. IRENA KURAS
GYDYTOJAS IR CHIRURGAS
KŪDIKIŲ IR VAIKŲ LIGŲ SPECIALISTĖ
MEDICAL BUILDING
7156 South Western Avenue
Pirmad., antrad., ketvirt. ir penkt. nuo 11 val. iki 1 val. p. p. ir nuo 6 — 8 val. vakaro. Trečiad. nuo 11 val. ryto iki 1 val. p. p., šeštad. 11 val. ryto iki 3 val. p. p.
Ofiso telef. RE 7-1168
Rez. tel. 239-2919

DR. MARIJA LINAS
AKUŠERIJA IR MOTERŲ LIGOS
2817 West 71st Street
Telefonas HEmlock 6-3545
(Ofiso ir residencijos)
Valandos pagal susitarima

Ofiso tel PR 8-7773; Rez. PR 6-4732
DR. A. MACIUNAS
CHIRURGAS
2858 West 63rd Street
Valandos: pirm., ketv., 5—8 val., antrad. ir penkt. 1—4 val.
Priiminėja tik susitarus

Ofiso HE 4-1818 Rez. PR 6-9801
DR. J. MEŠKAUSKAS
GYDYTOJAS IR CHIRURGAS
Specialybė vidaus ligos
2454 West 71st Street
(71-os ir Campbell Ave. kampas)
Val. kasdien 9—11 ryto ir 4—8 v. v. Šeštad. 2 v. p. — 5 v. popiet

ASSOCIATE OPTOMETRISTS
Lietuviškai kalba
DR. FRANK PLECKAS, OPT.
3424 W. 63rd St., GR 6-7044
Tikrina akis. Pritaiko akinius ir "contact lenses".
Valandos pagal susitarimą.
Uždaryta trečiadieniais.

DR. A. PUSTELNIKAS
GYDYTOJAS IR CHIRURGAS
SPEC VIDAUS LIGOS
Tel. Ofiso PR 6-7800; Namų 925-7697
5159 So. Damen Avenue
Valandos: 2—9 val. p. p.
Išskyrus trečiadienį

Tel. 423-2660
DR. E. RINGUS
RENTGENOLOGAS
9760 So. Kedzie Avenue
Val., pirmad., antrad., ketvirtad. ir penktad. 8 v. r. iki 9 v. v. Treč ir Šeštad. 8 v. r. iki 3 v. popiet

DR. ZIGMAS RUDAITIS
SPEC. ORTHOPEDIJOS LIGOS
2745 West 69th Street
Prieš Šv. Kryžiaus ligoninę
VAL.: pirm. nuo 6 iki 8 v. p. p.; antrad. ir ketv. nuo 9 iki 11 v. ryto ir nuo 6-8 v. v.; penkt. nuo 9 iki 11 v. ryto. Kitu laiku susitarus telefonu:
Telef. REpublic 7-2290

DR. LEONAS SEIBUTIS
INKSTŲ, PŪSLES IR PROSTATO CHIRURGIJA
Ofisas 2454 W. 71st Street
Val. antrad. nuo 2—5 popiet
ketvirtad. nuo 6—8 vak.
Ofiso telef. 776-2880
Rezid. telef. PR 9-6730

DR. ALDONA ŠIMKUS
AKIŲ LIGOS IR CHIRURGIJA
PRITAIKO AKINIUS
15542 So. Cicero, Oak Forest, Ill
Kabineto tel. 687-2020
Namų tel. 889-1071
Vizitai pagal susitarimą

DR. J. J. SIMONAITIS
GYDYTOJAS IR CHIRURGAS
Adresas: 4255 W. 63rd Street
Ofiso tel. REliance 5-4410
Rez. GRovehill 6-0617
Valandos: pirm. ir ket. nuo 12 val. iki 2 val. p.p. ir nuo 7 iki 8 v. vak.; antr. ir penkt. nuo 12 iki 2 val. p.p. ir vakarais pagal susitarimą.

DR. P. STRIMAITIS
GYDYTOJAS IR CHIRURGAS
Bendra praktika ir chirurgija
Ofisas 2750 W. 71st Street
Telefonas 925-8296
Valandos: 2—8 v. v., penktad. 10—12 v. r., 2-8 v. vak. Šeštad. 1-4 v. vakaro. Sekmad. ir trečiad. uždaryta
Rezid. tel. WA 5-3099

DR. VYT. TAURAS
GYDYTOJAS IR CHIRURGAS
BENDRA PRAKTIKA IR MOTERŲ LIGOS
Ofisas ir rez. 2652 W. 59th St.
Tel. PRospect 8-1223
Ofiso val.: Pirm., antr., Treč. ir penkt. nuo 2 iki 4 val. ir nuo 6 iki 8 v. v. Šeštad. 2—4 val. popiet ir kitu laiku pagal susitarimą.

Of. tel. HE 4-2123, Namų GI 8-6195
DR. V. TUMASONIS
CHIRURGAS
2454 West 71st Street
Priiminėja ligonius tik susitarus
Val.: 2—4 p. p. ir 6—8 v. vak.
Trečiad. ir šeštad. uždaryta

Telefonas — GRovehill 6-2823
DR. A. VALIS-LAROKAS
GYDYTOJAS IR CHIRURGAS
SPECIALYBĖ AKUŠERIJA IR MOTERŲ LIGOS
2524 West 69th Street
Valandos: 1 iki 4 ir 6 iki 8 v. vak
Šeštadieniais 1 iki 4 val.
Trečiadieniais uždaryta.

Tel. PRospect 6-9400
DR. ONA VAŠKEVIČIUS
(VAŠKAS)
GYDYTOJA IR CHIRURGĖ
6648 So. Albany Ave.
Val.: pirm., antrad., ketv. 6—8 val. vak., penkt. ir šeštad. 2—4 popiet ir kitu laiku pagal susitarimą.

Tel. ofiso PR 6-6446, rez. HE 4-3150
DR. F. C. WINSKUNAS
GYDYTOJAS IR CHIRURGAS
3107 West 71st Street
Val.: 2 iki 4 v. p. p. ir 7 iki 8 v. v.
Treč. ir šeštad. pagal susitarimą

Ofiso tel. 767-2141, Namų 636-4850
DR. PETRAS ZLIOBA
GYDYTOJAS IR CHIRURGAS
6449 So. Pulaski Road
Val. pirmad., antrad., penktad. 1—4 ir 6—8 v. v., ketvirt. 6—8 v. vak. Šeštadieniais 12—3 val. popiet.

Rezid. Tel. 239-4683
DR. K. G. BALUKAS
AKUŠERIJA IR MOTERŲ LIGOS, GINEKOLOGINĖ CHIRURGIJA
6449 S. Pulaski Road (Crawford Medical Building) Tel. LU 5-6446
Priima ligonius pagal susitarimą, jei neatsiliepia, skambinti HU 8-3222

DR. ANNA BALIUNAS
AKIŲ, AUSŲ, NOSIES IR GERKLĖS LIGOS
PRITAIKO AKINIUS
2858 West 63rd Street
Val.: kasdien 10—12 val. ir 7—9 v. vak. šeštadieniais 10—1 val. Trečiadienį uždaryta Ligoniai priimami susitarus.
Ofiso telefonas: PR 8-3229
Rez. telef. WAlbrook 5-5076.

Ofisas 2148 West 63rd Street
Tel.: PRospect 8-1717
Rez. 3241 West 66th Place
Tel.: REpublic 7-7868
DR. S. BIEŽIS
CHIRURGAS
Valandos: Kasdien nuo 1 iki 3; trečiadieniais uždaryta. Antradieniais ir penktadieniais vak. nuo 7 iki 8 val.

DR. VL. BLAŽYS
PLAUČIŲ IR VIDAUS LIGOS
2801 West 63rd Street
Kampas 63-čios ir California
Val.: kasdien nuo 6-8 val. vak. Šeštad. 2—4 val.
Trečiad. ir kitu laiku pagal susitar
Ofiso telef. 476-4042
Rezid. tel. WAlbrook 5-3048

DR. C. K. BOBELIS
Inkstų ir šlapumo takų chirurgija
Tel. 695-0533 — Elgin
425 No. Liberty Street
Route 25, Elgin, Illinois

Tel. ofiso HE 4-5849, rez. 388-2233
DR. PETER T. BRAZIS
GYDYTOJAS IR CHIRURGAS
2434 West 71st Street
Val.: pirm., ketv. 1-4, vakar. 7-9 antr., penktad. 1—5 treč ir šešt. tik susitarus.

Ofiso — HE 4-5756.
DR. M. BUDRYS
ALERGIJA
2751 West 51st Street
Valandos: antradieniais, penktadieniais 2-9 v., šeštadieniais 10-1 p.p.
Ligoniai priimami pagal susitarimą.

Lietuviška politika —

RYŠIAI SU POLITIKAIS

Šiais rinkiminiais metais mūsų politiniams veiksniams ir politika besidomintiems reiktų užmegsti tampresnius ryšius su kandidatais į JAV valdžios viršūnes. Prieš rinkimus polikai yra jautrūs rinkiminiam užnugariui, net ir mažumoms, kurios kai kada turi stiprų balsą. Stipriau į politinius postus besiveržią kandidatai prieš rinkimus padaro pareiškimų vidaus politikos klausimais, bet pakalba ir santykius su kitais kraštais. Būdami šio krašto piliečiai, turime rūpintis vietos politika ir kartu neužmiršti savo pavergto krašto likimo ir vienu ar kitu būdu tai perduoti šio krašto politikams.

Kad ryšiai su kandidatais į politines vietas būtų naudingesni mūsų tautos reikalams, reikia vieningos veiklos. Šiuo atveju mūsų lietuviški veiksniai turėtų stovėti priešakyje. Jie turėtų duoti nurodymų, kas ir kaip galėtų užmegsti glaudesnius kontaktus su kandidatais, kas reiktų daryti, kad kelias prie jų nebūtų uždarytas, kokius svarbiuosius klausimus kelti. Teko nugirsti, kad Altas tuo reikalu rūpinasi, bet reikia tai daryti skubiai, nes laiko jau nedaug. Tačiau ir pavieniai įvairių lietuviškų kolonijų veiklos vadovai neturi bijoti rodyti daugiau iniciatyvos politikams perteikti šio krašto lietuvių troškimus.

Svarbiausia šiuo metu iškelti mūsų ir viso Pabaltijo tautų pavergimą ir parodyti tolimesnius komunizmo kėslus. Ne sunku rasti faktų įrodymui komunizmo veržlos, prieš kurią jau keletą metų kovoja amerikiečiai Vietname, dėl kurios jau pradeda tekėti čekoslovakų kraujas. Reikia kaip tik parodyti, kad rusiško imperializmo norai nepasotinami, ir tai turi suprasti tie, kurie atstovaus amerikiečių tautai.

*

Kad lengviau būtų užmegsti ryšius su politikais, reikia ypač naudotis asmeninėmis pažintimis. Mūsų akademikai, baigę šio krašto universitetus ir užimą geras vietas įstaigose ar įmonėse, turi gerų progų su vietos politikais susipažinti. Jiems dažnai trūksta tik tinkamos medžiagos, o kartais ir pakankamai žinių, bet tai turi parengti mūsų pačių institucijos ar paskiri reikalų specialistai. Tokią pavergtos Lietuvos padėtį gerai nušviečiančią medžiagą reiktų jau dabar multiplikuoti ir pasiųsti mūsų intelektualams, išsisklaidžiusiems po įvairias valstijas ir miestus. Tai galėtume plačiau apimti ir daugiau būsimų vyriausybės, senato ar kongreso naurių pasiekti.

Ypatingą pareigą kontaktuoti politikus turi didžiųjų kolonijų veikėjai ir centrinės mūsų organizacijos. Tikime, kad Altas greitu laiku duos paruoštos medžiagos ir tikslių nurodymų, kaip ir prie ko pirmiausia reiktų prieiti. Čekoslovakijos įvykiai šiuo atžvilgiu mūsų veiklai yra labai palankūs, nes tai dar šilti akivaizdūs faktai, kuriuos nuolat skelbia didžioji spauda ir kitos susižinojimo priemonės. Čekoslovakijos pavergimo panašumą reikia pastatyti greta Lietuvos pavergimo, kad politikai pamatytų, jog komunizmo siekimai yra visur tie patys, priemonės taip pat panašios — tankais ir divizijomis eina "laisvinti" rusams nepakankamai vergaujančių tautų.

Lietuvos politinės viršūnės galėtų mėginti ieškoti kelių, kaip prieiti prie pagrindinių politinių kandidatų — į būsimuosius prezidentus ir vicepreziden tus. Čia reikėtų ypatingai stropiai pasiruošti, nes kandidatų į prezidentus pareiškimai turėtų daugiausia reikšmės viešajai pasaulio opinijai.

*

Mūsų tiksliai ir teisingai propogandai būtų naudinga artimai palaikyti ryšius ir paremti į didesnius ar mažesnius postus lietuvius kandidatus. Jie eina partijos vardu. Todėl per juos lengviau bus galima prieiti ir prie aukštesnių partijos sluoksnių. Be to, partijų viršūnės pamatys, kad mes nesame skysta masė, bet solidarūs ir stipriai organizuoti. Mūsų parama lietuviams kandidatams kopti į politinius postus priverstų su mūsų jėga skaitytis ir partijos ir jų kandidatus. Šiuo atveju jie lenviau padarytų ir viešesnius pareiškimus mūsų pavergtos tautos reikalais.

Lietuvių kandidatų atžvilgiu mes neturime skirstytis į partijas, bet turėtume sudaryti vieną lietuvišką partiją savam kandidatui ir kandidatams remti. Chicagoje pvz. V. Adamkus eina vienos partijos vardu, F. Savickas — kitos, jų atžvilgiu mes prieš abi partijas turime rodyti solidarumą. Kai G. Karosas iš Bostono, Mass., kandidatuoja respublikonų partijos eilėse, visi to krašto lietuviai turėtų remti pirmoj vietoj jį, kaip savą kandidatą, bet platesnių pareiškimų prašyti iš abiejų partijų kitų kandidatų. Šiuo atveju politinis lietuvių kelias yra tik vienas — remti savuosius, bet kontaktuoti visus galimus kandidatus ir palaikyti tik tuos, kurie remia mūsų tautos reikalus.

Savystovios politikos išeivijoje mes negalime turėti dėl mūsų reikalui nepalankių sąlygų. Bet turime turėti aiškias gaires, pagal kurias savo tikslų siektume vietos politikų pagalba. Tai nėra sunku, bet reikia didelio sumanumo ir energijos, didelio takto ir sugebėjimo bendrus lietuvių tautos troškimus politikams perduoti. Mūsų politiniai ir visuomeniniai veiksniai yra atlikę daug gerų darbų, bet prieš šiuos rinkimus vėl iš naujo turi siekti to paties — Lietuvos vardo iškėlimo viešojoje politikoje.

Pr. Gr.

Spaudoj ir gyvenime

NAUJI TEISMAI IR AREŠTAI UKRAINOJE

Miunchene, Vokietijoje, leidžiamas žurnalas "ABN Correspondence" savo rugp. mėn. n-ry praneša apie praeitais metais Ukraino je įvykusius naujus areštus ir teis mus. Apie tai plačiau skelbia ukrainiečių pogrindyje leidžiamas slaptas laikraštis "Zemlia ir Volia". Šis laikraštis kelia reikalą, kad Ukraina būtų atskirta nuo Sovietų Sąjungos ir gyventų nepriklausomu gyvenimu. Areštai įvyko daugiausia Ivano - Frankivsk apylinkėse. Areštuoti daugiausia jauni žmonės, išaugę jau Sovietų valdžioje. Aštuoni nuteisti kalėti nuo 5 iki 15 m.

Praeitų Naujų Metų proga Lvove buvo pastatyta didelė kalėdinė eglutė. Prie jos susirinko apie 600 žmonių. Kai tik minia pradėjo gie doti kalėdines giesmes, policija žmones ėmė sklaidyti ir areštuoti giedančius. Kai kurie senesnio amžiaus žmonės suklaupė ir ėmė garsiai melstis. Buvo didelis susijaudinimas ir sąmyšis. Trijų dienų laikotarpyje areštuota 80 žmonių. Tarp areštuotųjų buvo apie 40 studentų. Jie visi išmesti iš universitetų, pakaltinus chuliganizmu ir antisovietine propaganda.

Prokuratūros vadovas H. Malyj pasikalbėjime per radiją pripažino, kad Ukrainoje įvyko politinių areštų ir teismų. Balandžio mėn. pabaigoje Ukrainos Rašytojų vyk-

SKELBKITĖS "DRAUGE".

PLANINGAI ORGANIZUOTI FINANSINĮ PAGRINDĄ

Laisvės Kovą stiprinant

L. BARKUS

Visada ir visais laikais tiek nepriklausomų valstybių kultūrai bei civilizacijai kelti, tiek pavergtų tautų kovai už laisvę naudojamos bendros sutelktinės jėgos, kurių realizavimui vienas iš būtiniausių faktorių yra turimi finansai. Tokių konsoliduotų jėgų būtinumas nuolat buvo ryškinamas ir šiais metais įvykusiame PLB seime. Kal bant bendraisiais savos veiklos reikalais visuotinai buvo nusiskųsta pinigų stoka. Kalbant apie būtinos svarbos kultūrinius darbus, jiems atlikti finansinių išteklių reikalingumas pabrėžtinai buvo pažymėtas. Pagaliau, kalbant apie mūsų politinę kovą, buvo pasisakyta: "Politinis darbas negali būti vykdomas be pakankamo finansinio pagrindo" (Vliko pirmininko pranešimas).

Tačiau, visais tais finansiniais nepritekliais pasiskundus, seime nekilo jokių naujų minčių, kaip aną materialinių nepriteklių sky lę užlopyti ir bendruomenės reikalams pinigų kapšį papildyti. Tik prel. J. Balkūnas, Jungtinio fondo pirmininkas, jautriais žodžiais kreipėsi į seimą, atkreipdamas jo dėmesį, kad užsibrėžtų 100.000 dolerių surinkimas sunkiai vykdomas. Į seimo pabaigą dar buvo trumpa finansiniais reikalais užuomina, pažymint, kad tuo reikalu esanti pateikta seimui rezoliucija, kurios, deja, seimas taip ir neišgirdo, nes rezoliucijų komisija radusi, kad finansiniai reikalai ir šiuo reikalu rezoliucija esą lokalinio pobūdžio dalykai, todėl seime nesvarstytini.

Finansams reikia planingumo

Vargu ar galima su rezoliucijų komisijos tokiu galvojimu sutikti. Juo labiau, kad, pradedant PLB valdybos ir PLB kultūros tarybos bei visų kraštų valdybų pranešimais, pinigų nepritekliumi visuotinai buvo skundžiamasi.

Beveik išimtinai mes visą savo veiklą remiame skambaus žodžio rezoliucijomis, o jų įvykdymui nesistengiame paruošti realaus pagrindo. Po eilės metų bendruomeninio darbo ir savos bei iš šalies pastebėtos patirties laikas būtų savus veiklos užmojus konkretizuoti ir surealinti.

Gerai suvokiame, kad žydų tauta būtų neišlikusi tautiniu ir religiniu požiūriu gyva, jei ji nebūtų buvusi ekonomiškai stipri. Pagaliau, sukūrusi savą Izraelio valstybę, ji nebūtų atlaikiusi nuolatinio arabų spaudimo, jei nebūtų buvusi pasaulyje pasklidusių savų tautiečių materialiai remiama. Net ir negausios tautos ekonominis pajėgumas teikia jai pasaulinės politinės galios. Visa tai, ypač gyvendami laisvajame pasaulyje, gerai pastebime.

Remti savus ir iš jų reikalauti

Todėl savoje lietuvių bendruo meninėje veikloje nekreipimas reikiamo dėmesio į mūsų tautiečių ir jų organizuotų vienetų ekonominį stiprinimąsi yra viena iš pagrindinių klaidų. Teisinamės, kad nesame biznierių tauta. Ši pažiūra klaidinga, nes gerai žinome, kad nepriklausomybės laikotarpyje, pralaužę ano samprotavimo kevalą, savos valstybės ekonominius reikalus gerai tvarkėme. Vieno, ko mes stokojame, tai savimi ir savaisiais pasitikėjimo. Mes savąjį prekybininką ar kitokios paskirties lietuvišką instituciją įtarinėjame neteisingumu, sukčiavimu, o nutylime ar retkarčiais vos „puse lūpų" išsitariame buvę kitų apgauti. Nelaikome tautiniu nusikaltimu, nepalaikydami lietuvių verslo imonių, nors anos materialiai remia mūsų bendruomeninius reikalus. Savas sautaupas laikome svetimuo se bankuose, nors lietuvių sukurti ir administruojami bankai kartais net didesnes palūkanas moka, o iš gautų pelnų remia mūsų bendruomeninę veiklą. Tai yra faktai, kurių visų čia neįmanoma išvardinti.

Net savos bendruomenės sąvokos interpretavime nevengiame asmeninių ambicijų. Štai, vieno bendruomenininko išreikšta dviems atvejais lietuvių bendruomenės sąvokos interpretacija. Vienu atveju sakome: "Bendruomenė yra Vliko pagimdytas išeivijos kūdikis..." (š. m. Dirva, Nr. 82). Kitu gi atveju: "...mes — laisvajame pasaulyje atsidūrusi Lietuvių tautos dalis... (š. m. Draugas, Nr. 209).

Ekonomistų pareiga

Jei mes esame laisvajame pasaulyje atsidūrusios lietuvių tautos dalis (taip lietuvių bendruomenės sąvoka išeivijoje ir apibrėžiama), tai lietuvių bendruomenę negalėjo pagimdyti Vlikas, nes jau gyvoji tauta (lietuvių bendruomenės pilnoji visuma) pavedė Vlikui atlikti bendruomenės politines funkcijas, siekiant atstatyti Lietuvos nepriklausomybę. Šia sampra ta vadovaujantis ir visos kitos išeivijoje veikiančios organizacijos telpa bendruomenės apimtin, nes jas sukūrė ir joms vadovauja tos pačios bendruomenės nariai. O paskirų organizacijų pasiekti darbo rezultatai, kokie jie bebūtų — politiniai, kultūriniai ar ekonominiai — stiprina lietuvių bendruomenę jos kovoje dėl nepriklausomybės atstatymo.

PLB seimuose ar kituose didesniuose mūsų organizacijų susibūrimuose drauge su kitais reikalais turėtų būti plačiai aptariamas, pasvarstomas mūsų materialinių resursų organizuoto sutelkimo klausimas. Iki šiol praktikuojamas finansų telkimas aukų pavidalu yra pasenusi atgyvena. Reikia ieškoti būdų, kad lietuvių turimas kapitalas, tenkindamas mūsų finansines paklausas, tarnautų lietuvių interesams, o iš finansinių transakcijų gauti pelnai būtų panaudojami savos kultūros ugdymui ir politinės veiklos stiprinimui.

Įvairūs lietuviai kultūrininkai išeivijoje parodė savo didelį gyvastingumą. Šia kryptimi jų pastangų rėmimas ir skatinimas, o taip pat tautinės kultūros vertybių apsauga reikalauja ir materialinių išteklių. Šių paskutinių jų parūpinimu turėtų pralėti sielotis kita mūsų intelektualų dalis — ekonomistai. Turime išeivijoje nemaža ir jų. Jų eiles papildė čia išsimokslinę jau nieji lietuviai ekonomistai. Nedelsiant laukiama jų efektyvaus bendruomenės reikalams finansų organizavime pasireiškimo. Visuotinė, darni ir harmoninga bendruomeninė veikla palengvin tų ir priartintų visų mūsų siekiamą tikslą — tėvynės laisvę.

domoji taryba buvo sušaukusi eilę susirinkimų Kieve. Čia buvo pakaltinti ne tik ideologiškai priešingi Ukrainos rašytojai, bet ir tie kurie pasilieka ideologiškai neutralūs. Rašytojai, kurie nepaklus naujų direktyvų — sustiprinti ideologinį darbą — praras teisę toliau pasilikti rašytojų sąjungos nariais. Sovietų sąlygose tai reiškia prarasti teisę, kad jų raštai būtų spausdinami. Taigi, teroras už geležinės uždangos tebepasilieka aštrus, žiauresnis už caristinį ir iš dalies net už nacių terosą.

J. Žvilb.

AR LIETUVA VIRS NAFTOS KRAŠTU?

Nafta Žemaičių žemėje, 2 km gylio gręžiniai. Nauji eškojimai.

Pramoninės naftos Lietuvoje suradimas yra jau įvykęs faktas. Tačiau jis tebedomina Lietuvos žmones. Keliama visa eilė klausimų ar kitose krašto vietose yra naftos, koks kiekis? Ar Lietuva virs naftos šalimi ir kokia iš to nauda bus lietuviams ir jų okupantams rusams?

Ne nuo šiandien Lietuvoje ieškoma naftos. Jau Carinės Rusijos valdymo laikais buvo daryti kai kurie bandymai. Ir nepriklau somybės metais buvo atliekami kai kurie žvalgymai. Ateities naftos ieškotojus iš dalies ruošė ir mūsų universitetas. Čia tenka paminėti prof. J. Dalinkevičių (tebegyvena ir tebedirba ok. Lietuvoje), kuris ir yra vienas iš didžiausių naftos suradimo pradininkų. Nepriklausomybės metais J. Dalinkevičiui ir kitiems mūsų geologams netrūko nuovokos ir žinių, bet nebuvo pinigų bei techninių priemonių.

Vilnijoje terasti tik naftos lašai

Po kario metais rusai suskato ieškoti naftos Lietuvoje. Jau 1946 m. Leningrado geologai pradėjo pirmuosius gręžimus. Naudota anksčiau mūsų mokslininkų surinkta medžiaga. Rusai tada ieškojo naftos Biržų, N Akmenės, Mažeikių, Tauragės apylinkėse. Gręžimai pasiekdavo 400 - 500m gylį, vadinasi, nebuvo gilūs. Juose naftos nerasta. 1949 m. Rotundo gatvėje Vilniuje išgręžtas 510 m gręžinys, davęs kiek skystos naftos. Rodos, kad tai buvo pirmoji Lietuvoje rasta nafta.

1951 - 1952 m. naftos ieškota Prienų, Vokės, Žeižmarių, Švenčionėlių, Ariogalos apylinkėse. Vokėje aptikta kiek naftos lašų, kitur rasti naftos "pranašai" bitumai, bet naftos nebuvo.

Visi duomenys rodė, kad naftos reikia ieškoti vakarinėje Lietuvos dalyje.

1954 m. Stoniškių gręžinys (buv. Klaipėdos krašte) prie Pagėgių pasiekė 2112 m gilumą: aptikti bitumai ir pirmą kartą Lietuvoje išsiskyrė degamosios dujos. Tačiau pramoninės naftos ir čia nebuvo.

Vis labiau į naftos žvalgymo darbus įsitraukė lietuviai. Pavyko iš Rusijos sugįžti ir kai kuriems gręžėjams,dirbusiems Uralo ar Baku naftos įmonėse, o taip pat Sibiro platybėse.

16 beviltiškų gręžinių Sūduvoje

Pradėta ieškoti naftos pietvakarinėje Lietuvos dalyje - Sūduvoje. 1960 - 1960 m. Virbalio - Kybartų ruože išgręžta 16 gręžinių; beveik visuose rasta skystos naftos, bet jos teužteko tyrimo reikalams. Praktiškai įdėta daug pastangų, nemažai lėšų, o nieko negauta. Ši operacija sovietų planuose įrašyta "Kybartų pralaimėjimo vardu". Bet dirbti nesustota. Atvirkščiai, panaudota nauji būdai naftai surasti. Įvesta vadinama seisminė žvalgyba (pradėta naudoti žemės plutos virpėjimo užrašai).

Sausa Plungė, riebūs Gargždai

Jų dėka nustatyta, kad naftos gali būti Plungės ir Gargždų rajonuose. 1967 m. pradžioje Gargždų srityje ištryško pirmasis naftos fontanas. Jis betgi nebuvo di-

(Nukelta į 5 psl.

Fess Parke ir Kentucky gub. L. B. Nunn planuoja Boone apskrityje įrengti panašų pramogų parką, koks yra Los Angeles. Baigtas bus 1970 metais.

KELIAS Į ALTORIAUS GARBĘ

DIEVO TARNO ARK. JURGIO MATULAIČIO BEATIFIKACIJOS BYLOS APŽVALGA

J. VAIŠNORA, MIC
Generalinis postuliatorius

Pora mėnesių vėliau visi reikalingi bylos aktai buvo pristatyti tikėjimo gynėjui, kuris paprastai kalboje vadinamas "velnio advokatu". Jo uždavinys surasti visa, kas kandidato gyvenime ir byloje yra priešinga jo paskelbimui šventuoju. Tikėjimo gynėjas labai ilgai nutęsė bylos eigą: jis savo užmetimus įteikė postuliatoriui tik 1964 m. kovo mėn. Bet reikia pripažinti, kad bylą labai nudelsė ir Vatikano II visuotinis susirinkimas, kuris Apeigų kongregacijos pareigūnus absorbavo kitiems uždaviniams, atitraukdamas juos nuo beatifikacijos bylos.

Tuo tarpu mirė bylos advokatas ir reikėjo surasti kitą. Šis turėjo atsakyti į visus tikėjimo gynėjo padarytus priekaištus. Naujasis advokatas atsakymus į priekaištus paruošė 1964 m. gruodžio 8 d.

Atspausdinus dokumentų rinkinį, pavadintą "Positio super Causae introductione", koks yra reikalingas pristatyti Apeigų kongregacijai prieš perkeliant bylą į Apaštalų Sosto teismą, postuliatorius įteikė jį 1965 m. pradžioje.

Naujas bylos tarpsnis prasidėjo 1966 m. lapkričio 15 d., kada susirinkę Apeigų kongregacijos tarėjai kardinolai nusprendė, kad viskas yra tvarkoje, jog byla būtų galima perkelti į Apaštalų Sosto teismą. Šiam nutarimui patvirtinti reikia popiežiaus dekreto, kuris vadinasi "Placet". Jį popiežius pasirašo savo krikšto vardu. Popiežius Paulius VI 1967 m. vasario 9 d. audiencijoje Apeigų kongregacijos prefektui sutiko pasirašyti tokį dekretą. Dar praėjo keletas mėnesių, kol buvo paruoštas reikiamas dokumentas ir ant jo popiežiaus pasirašyta "Placet Ioanni Baptistae".

Kadangi po liudininkų parodymo, kad arkiv. Jurgiui nėra teikiamas dirbtinis kultas, jau buvo praėję 10 metų, tai dar reikėjo papildomo paliudijimo, kad padėtis per tuos 10 metų nėra pasikeitusi. Visą tai vėl turėjo būti atspausdinta kartu su ankstesniais parodymais ir tai įteikta Apeigų kongregacijai 1968 m. pradžioje. Apeigų kongregacija visą reikalą apsvarsčiusi, 1968 m. kovo 16 d. davė dekretą, kad ankstesnis nutarimas apie nebuvimą nederamo Dievo tarno garbinimo pasilieka galioje ir dabar. Sprendimas taip pat buvo patvirtintas popiežiaus Pauliaus VI.

Apaštališkasis procesas yra visai panašus į informacinį procesą. Todėl ir šiame turėtų būti svarstomas klausimas apie Dievo tarno šventumo garso buvimą. Nuo šio bylos tarpsnio, postuliatoriui prašant, pop. Paulius VI per Apeigų kongregaciją dispensavo ir davė atitinkamą dekretą 1968 m. gegužės 16 d.

Visus šiuos paruošiamuosius formalumus atlikus, postuliatorius 1968 m. birželio 26 d. įteikė popiežiui Pauliui VI prašymą skirti teismus apaštališkajam procesui pravesti trijose vietose (kur yra reikiami liudininkai): Romoje, Jungt. Amerikos Valstybėse ir Lenkijoje. Reikia laukti, kad dar šiais 1968 metais tokie teismai bus paskirti ir apklausinėti pristatyti liudininkai, kurie turi būti tie patys, kurie liudijo ankstesniame procese, pridedant dar naujų.

Šiam liudininkų apklausinėjimui irgi turėjo būti iš naujo paruošti "Articoli per il Processo Apostolico", atspausdinti ir įteikti tikėjimo gynėjui. Jie sudaro didelio formato 64 puslapius.

Apaštališkasis procesas skiriasi nuo informacinio tuo, kad jame svarstomas kandidato į šventuosius ne šventumo garsas, ne jo gyvenimas, o daugiau jo dvasinis gyvenimas — dorybės heroiškame laipsnyje.

* * *

Dabar duosime smulkesnę apžvalgą apie buvusius paskirus bylos tarpsnius.

Informacinė byla

Jau buvo minėta, kad informacinė byla Romos vyskupijos teisme buvo atlikta nuo 1953 m. spalio 30 d. iki 1956 m. balandžio 18 d.

Romoje buvo apklausinėta 16 liudininkų. Kitose vyskupijose dar buvo apklausinėti 6 liudininkai. Iš 22 liudininkų 8 buvo marijonai, 1 dominikonas, 6 pasauliniai kunigai, jų tarpe 1 kardinolas, 1 sesuo rezurekcionistė ir 5 pasauliečiai, kurių tarpe 3 buvo universiteto profesoriai, 1 mokytojas ir vienas vienuolyno durininkas. Tautybių atžvilgiu 9 buvo lietuviai, 6 lenkai, 4 italai, 1 gudas, 1 latvis ir 1 belgas. Romoje liudininkų apklausinėjimas vyko italų kalba, Belgijoje prancūziškai, Amerikoje angliškai.

Raštų surinkimas

Žmogaus raštai padeda pažinti autoriaus charakterį, pasaulėžiūrą, įsitikinimus, jo vidinį gyvenimą ir dorybes. Dėlto vienas iš beatifikacijos bylos darbų yra kandidato į šventuosius raštų surinkimas ir jų įvertinimas.

Tam tikslui vyskupas, kurio vyskupijoje vyksta byla, išleidžia dekretą, kuriuo kviečiami visi turintieji Dievo tarno bet kokių raštų apie juos pranešti. Dekretas gali ir turi būti paskelbtas ir kitose vyskupijose, kur tik tikimasi, kad gali būti kandidato į šventuosius raštų. Toks dekretas, pasirašytas Romos vyskupijos valdytojo kardinolo, buvo iškabintas Romoje prie įvairių bažnyčių durų, kaip to reikalauja bažnytinė teisė.

(Bus daugiau)

Amerikietis marinas sužeistas Vietname, kai savo pačių lėktuvai per klaidą bombardavo savo pozicijas.

VISKAS NAMŲ PAGERINIMUI

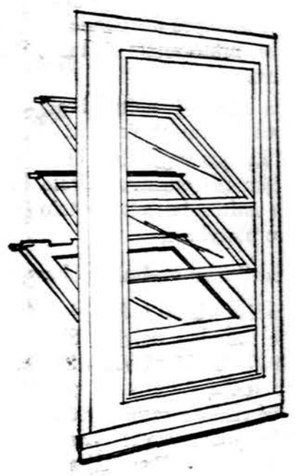

LANGAI
DURYS
STOGELIAI
TVOROS —
ĮVAIRIŲ METALŲ RŪŠIŲ IR KAINŲ

KOSTAS BUTKUS
Telef. PR 8-2781

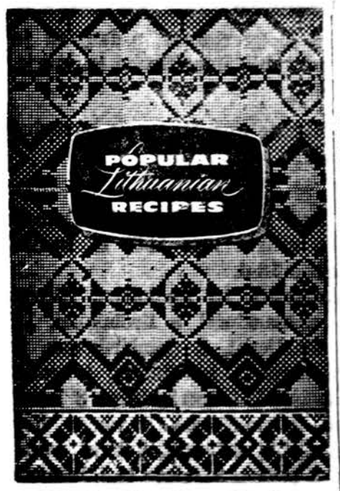

Juzės Daužvardienės

POPULAR LITHUANIAN RECIPES

4-ji pagerinta, iliustruota laida. Virš 200 mėgiamiausių lietuviškų receptų anglų kalboje.

Puiki dovana lietuvėms ir nelietuvėms

Kaina — $2.50

Illinois State gyventojai prie kainos turi pridėti 5% taksų.

Užsakymus siųsti:

DRAUGAS
4545 W. 63rd Street
Chicago, Ill. 60629

CLASSIFIED GUIDE

REAL ESTATE

5½ kamb. 11 m. mūr. bungalaw, prie 73 ir Rockwell. Kilimai, gazo šild. alum. langai $22.900.

3 but. 2 aukšt. didelis mūr. namas prie 63 ir Kedzie 40 p. sklypas, 2-auto mūr garaž. $35.900 arba pasiūlymas.

1½ aukšt. 20 m. švarus mūr. namas 5—4 kamb. prie 71 ir Sacramento. 40 p. sklypas. Taksai $350.00. 2-auto garaž. $29.500.

12 butų mūr. prie 67-tos ir Rockwell. $13.500 metinių pajamų. Kaina $78,500. Įmokėjas $15,000 savininkas duos paskolą.

Naujas de luxe 2 aukštų mūr Marquette pke 7 kamb. butas savininkui ir 4 nuomos skolai mokėti. $74.500.

LEONAS REAL ESTATE
INCOME TAX — NOTARIATAS — IMIGRACIJA
2735 W. 71st St. Tel. 925-6015

Prie 68-tos ir Western — 6 kamb. med. bungalow. Modernizuotas. $15.900.

Mūr. 5½ kamb. butas ir tavernos patalpa su visais įrenginiais. Prie mūsų ofiso. $21,900..

Med. 2 butai — 6 ir 4 kamb. ir patalpa bizniui. Platus sklypas. $13,500.

VAINA REALTY
2517 W. 71st Street — RE 7-9515

Brighton pke. 4 butų mūras — 2 po 5 k. ir 2x2 k. Centr. šildymas. Geros pajamos Nebrangus.

2 butų po 6 kamb. kūr. arba med. švarūs gerai užlaikyti

Maisto krautuvė su namu. Geros pajamos. Lengvas aptarnavimas.

Taverna su namu Brighton pke.

ŠIMAITIS REALTY
2737 W. 43 St. CL 4-2390

NAMŲ PIRKIMAS — PARDAVIMAS — VALDYMAS
Butų nuomavimas — Income Tax. Notariatas — Vertimai

Apdraudų Agentūra
BELL REALTY
J. BACEVIČIUS
6455 S. Kedzie Ave. — PR 8-2233

REAL ESTATE — INCOME TAX
DRAUDIMO IR KT. REIKALAIS
A. & L. INSURANCE AGENCY AND REALTY
A. LAURAITIS
4645 So. Ashland Ave., LA 3-8775
(Currency Exchange patalpose)
Sąžiningas patarnavimas

Med. 6 kamb. 2 vonios, rūsys, garažas. 72—Western. $13,900.

Mūr. 2x5. Gage p. Garažas. Gazo šild. $24,800.

Mūr. 2x6. M. p. Butas rūsy. Naujas garažas. $31,000.

Med. 2x4. M. p. Priedo 25x125 tuščias sklypas. $22,800.

Mūr. 1½ a. 10 metų. 4 ir 3 kamb. M. p. Įrengtas rūsys. $32,800.

A. KAIRYS REALTY
2943 W. 59th St. HE 6-5151

Tvarkingas, teisingas ir greitas patarnavimas visais Real Estate reikalais. Be to, veikia Notariatas, daromi ir liūdijami vertimai. Tvarkomi pilietybės dokumentai, pildomi Income Tax ir atliekami kitoki patarnavimai.

ŠIMKUS REAL ESTATE NOTARY PUBLIC
4259 S. Maplewood Av., CL 4-7450

PLATINKITE "DRAUGĄ"

REAL ESTATE

ARTI 67-TOS IR KEDZIE

6 kamb. mūr .bungalow. Gazu apšild., 50 p. sklypas, 3 maš. mūr. garažas. Alumin. langai. Kilimai. Užuolaidos. Kreiptis į savininką tel. 925-1418 arba **RE 5-5364.**

Skubiai parduodama 6 kamb. kelių metų graži rezidencija. Arti Pulaski — Marquette Rd. Kreiptis **RE 7-7201**

Atvykite, visi laukiami.

2 butų mūras. 2x6 k. Gazu šildymas. 2 auto garažas Arti Maria High. $29,500.

De luxe raudona 8 metų rezidencija. Įrengtas rūsys, 2 auto mūro garažas, arti 71 ir Pulaski. $35,000.

5 kamb., 9 metų mūras. Įrengtas sausas rūsys. 2 auto garažas. Arti Pulaski, Marquette pke. $25,600.

4 butų gražus mūras ir 2 auto mūro garažas. Platus lotas, Marquette pke. $41,400.

Puikus 6 butų mūras. Platus lotas, 3 auto mūro garažas. Geros pajamos. Marquette pke. $64,500.

8 kamb. med. apkaltas 2 aukštų namas. Marq. pke. $13,800.

Geras med. apkaltas, 2 but., 2 šild., garaž., arti mūsų. $16.300.

Med., 3 but., labai platus sklyp., garaž., atskiri šild., Marq. parke. $19.700.

Apart. mūr. apie $9.000 pajamų ir kiti priedai. Marq. pk. platus sklyp., garaž. $59.500.

3 butai Marquette pke. Gazo šildymas, ceramic vonios, daug priedų. Garažas. $28,500.

VALDIS REAL ESTATE
2458 W. 69th St., RE 7-7200

Savininkas parduoda Marquette pke. 4 butų po 5 kamb. mūr. namą ant 2-jų lotų. Gazu apšild. 4 maš. garažas. **6335 S. California Ave.**

Perskaitę "Draugą", duokite jį kitiems pasiskaityti.

REAL ESTATE

1½ aukšto ,10 metų mūras. 2 atskiri šildymai, alumin. langai, gražiai įrengtas poilsiui rūsys. 2 auto mūro garažas. Marquette parke. $37,000.

1½ aukšto med. 6 ir 4 kamb., 2 auto garažas ir atskiras 25x125 p. sklypas. 69 Place į vakarus nuo Lawndale. $21,500.

1½ aukšto mūr. 5 ir 5 kamb. 2 įėjimai. Atskiri šildymai. 2 auto garažas. 67 ir Oakley. $19,900.

15 butų mūras. Nauja elektra gražūs butai. Visas išnuom. Pajamų virš $20,000. metams. Marquette pke.

8 butai po 3 kamb. Naujas mūras. Visi išnuom. su sutartim. Šiluma gazu, šaldytuvai, virimui plytos, vėsintuvai. $13,500 pajamų metams. Labai gera vieta. $115,000.

Naujas de luxe 4 butų mūras pietvakarių miesto daly. 2 po 4½ k., 3½ kamb. ir 5½ kamb. su 2 voniom. $59,900.

6 kamb. mūr. "Built-ins", koklinės plytelės, karšto vandens šildymas gazu. Marq. pke. $21,500.

2 po 4½ kamb. apynaujis namas. Atskiri šildymai gazu, aliumin. langai, 2 autom. garažas. Netoli parko. $42,800.

4 miegamųjų apynaujis mūr. Šiluma gazu Centralinis vėsinimas. Alium. langai, įrengtas rūsys, 2 autom. garažas Netoli parko. $27,500.

100 x 220 p. sklypas prie ežero. 25 minutės nuo Chicagos. Geras susisiekimas greitkeliu. Labai graži vieta. Teiraukitės.

2 po 5½ kamb ir 3 kamb. angiškam rūsy. Beveik naujas. 2 auto garažas. 2 atskiri šildymai gazu. Gražiame Marquette pke. $52,000.

NERIS REAL ESTATE
6924 South Western Avenue Tel. 471-0321

SALES ■ MORTGAGES ■ MANAGEMENT

Alex REALTY

Member of M.L.S.

ALEX ŠATAS — REALTOR

Main office 5727 W. Cermak, Cicero, Ill., Tel. OL 6-2233

Turime šimtus namų Ciceroje, Berwyne, Riverside, La Grange Parke ir kituose vakariniuose priemiesčiuose. Prašom užeiti į mūsų įstaigą ir išsirinkti iš katalogo.

HELP WANTED — MOTERYS

O. R. Supervisor

For 261-bed fully accredited general hospital with modern surgery dept. built on a center sterile core design.

Prefer R. N. with 2 yrs. or more of surgery and supervisory experience.
Excellent salary and benefit program.

Please apply Public Relations Department

St. Joseph Memorial Hospital
1907 W. Sycamore
Kokomo, Indiana 46901

GENERAL OFFICE

Some light typing, filing and misc. office duties. Some experience necessary. Excellent salary and company benefits.

ROSS ELECTRONICS
589 E. Illinois
527-0505 Mr. Weisman

GENERAL OFFICE

FOR FAST GROWING COMPANY IN SKOKIE, ILLINOIS
Interesting and varied duties. Salary commensurate with experience. Excellent working conditions and benefits.
FOR APPOINTMENT CALL
675-7850

NIGHT SALAD GIRLS
NIGHT BELT PRODUCTION GIRLS
BAKE SHOP GIRLS
(Days)

Full time, all company benefits including company paid lunch.

Apply any day 9-7 P.M.

ABC
Gladieux In-Flight
CATERING KITCHEN
2301 So. Mt. Prospect Road
Des Plaines, Illinois

PARDAVIMUI

Parduodami 4 buinūs fikusai Kreiptis 7259 S. Campbell Ave. Tel. HE 4-6123

ĮSNUOMOJAMA — FOR RENT

ĮSNUOM. 4 kamb. butas suaugusiems. Brighton Parke. Tel. 523-4975

MISCELLANEOUS

VALOME KILIMUS IR BALDUS
Plauname ir vaškuojame visų rūšių grindis
J. BURNYS — Tel. RE 7-5168

DEKORAVIMAS
IŠ VIDAUS IR IŠ LAUKO
Kilimai ir apmušti baldai valomi
J. RUDIS — Tel. CLiffside 4-1050

RADIO PROGRAMA

Seniausia Lietuvių Radio Programa Naujoj Anglijoj, iš stoties WLYN, 1360 bangos, veikia sekmadieniais nuo 1:00 iki 1:30 val. po pietų. Perduodama: vėliausių pasaulinių žinių santrauka ir komentarai, muzika, dainos ir Magdutės pasaka. Programą veda — Steponas J. Minkus. Biznio reikalais kreiptis į: Baltic Florists — gėlių bei dovanų krautuvė, 502 E. Broadway, So. Boston Mass. Tel. AN 8-0489. Ten pat gaunamas ir dienraštis "Draugas".

Apsimoka skelbtis DRAUGE, nes jis plačiausiai skaitomas lietuvių dienraštis. Gi skelbimų kainos visiems prieinamos.

HELP WANTED — VYRAI

ENGINEERS

DESIGN ENGINEERS

The E. W. Bliss Engineering Research and Development Center, located in suburban Philadelphia, has attractive openings for Design Engineers with at least 3 years experience in the following fields:

INDUSTRIAL EQUIPMENT
(Presses/Handling Equipment)
STEEL MILL MACHINERY

These positions offer professional growth and advancement opportunities. Top salary based on experience. Send resume or call:

E. W. Bliss Company
Engineering Research and Development Center
SWARTHMORE, Pa. 19081
101 Chester Road
(215) KI 4-7600
A Gulf & Western Co.
An Equal Opportunity Employer

WAREHOUSE MEN
1st and 2nd Shift.
No experience.
Pleasant working conditions plus benefits
JESSOP STEEL
25th & Cermak
BROADVIEW, ILLINOIS
TEL. — FIlmore 5-7710

WAREHOUSE MEN

EXCELLENT STARTING RATE 8 A.M. to 4:30 P.M. shift in plant in Clearing Industrial District. Paid hospitalization and insurance. Call

Mr. Fitzsimons
PO 7-4600, Ext. 58

BENCH LATHE OPERATOR
STEADY
Free Hospitalization And Life Insurance.
4545 W. Cortland Street
An Equal opportunity employer

GENERAL LABORERS

Several young men needed to do general labor work. Starting rate $2.45½ per hr. Increasing to $2.75½ per hr. These are fulltime jobs. 52 weeks per year. See Mr. Copelan 9 a. m. to 2 p. m. Monday to Friday;

CONSOLIDATED DISTILLED PRODUCTS
3247 S. Kedzie Avenue

SALESMAN
for Men's Furnishings
Full or Part Time
Apply Mr. Appleby
KAROLL'S
63rd & Kedzie Avenue

VYRAI IR MOTERYS

ASSEMBLERS WANTED

PLEASANT WORKING CONDITIONS.
FRINGE BENEFITS.
Apply:
ILLINOIS LOCK COMPANY
301 W. Hintz Road,
Wheeling, Illinois
Tel. — 537-1800
An equal opportunity employer

PARDAVIMUI

GARBAGE DRUMS
WITH COVERS AND HANDLES
30 and 50 gal. Free delivery
5622 So. Racine, 434-1113

PLATINKITE "DRAUGĄ".

HELP WANTED — VYRAI

PORTER
Full Time — Steady
Karoll's Men's Wear
63rd and Kedzie Avenue

MACHINISTS
$4.37 per hour

If you are a journeyman-machinist or have considerable and varied machine experience, you may qualify for a position setting up and operating Tape Controlled equipment in our new machine shop.

* Two (2) additional 25c. increases
* Automatic progression
* Paid re-location expenses
* Excellent company benefits

CONTACT MR. TED ELDER
(312) 374-5250 (219) 398-4400
UNION TANK CAR CO.
300 West 131st Street
East Chicago, Indiana 46312
An Equal opportunity employer

PAPER COMPANY NEEDS
WAREHOUSEMEN
Company benefits.
Permanent Jobs.
Tel. — 376-0355

ENGINEERING TECHNICIANS

No experience necessary. Will train interested individuals for responsible technical positions in construction engineering work. Immediate placement.

FOR INTERVIEW — PHONE
637-8100 — Mr. Beaty
A & H CORPORATION
7414 W. Belmont Avenue

WAREHOUSE MEN
To Pick and Pack Orders
RAWLINGS SPORTING GOODS
2500 Crescent Drive
Broadview, Illinois
Tel. — 343-0710

HELP WANTED — MALE

MACHINISTS OR OPERATORS

Immediate opening in the following categories for qualified machinists or machine operators. Must have own tools and be able to set up and operate. Will train individuals who are 18 or over and have had vocational school machine shop training.

TURRET LATHE
ENGINE LATHE
PRECISION GRINDERS
MILLING MACHINE
RADIAL DRILL PRESS
PRECISION DRILL

Apply in person.
Write — Call or Wire
301—276-0400 — Mr. Younkers
CROWN CORK & SEAL CO.
1200 So. Newkirk Street
BALTIMORE, MD. 21224

SALES TRAINEE

Saratoga

Scott Petersen Meat Company

has opening for sales trainee. Some experience preferred but not required. Will train qualified applicants.

Excellent opportunity for above average salary.

CALL 378-1300
FOR APPOINTMENT

LIFT TRUCK MECHANIC

Experienced to do work for large industrial firm. Excellent benefits and training. See Mr. Paul Bauchez

CLARK EQUIPMENT COMPANY
11033 So. Langley Ave.
Tel. — 264-1900
"An Equal Oppotunity Employer"

MACHINE - PRESS OPERATORS

General factory. Fringe benefits.
METAL - STRIP MFG. CO.
10140 Pacific Ave.
Franklin Park, Illinois, 678-6160

HELP WANTED — VYRAI

WAREHOUSE HELP
Full Time Days
Bus Transportation Furnished To CTA
Good Starting Rates And Benefits
Apply in Person Or Phone
GUARDIAN METAL SALES CO.
6116 Oakton St., Morton Grove, Illinois
Phone — 583-4400

WHY TRAVEL? WORK CLOSE TO HOME!

Full time only. Permanent Day shift 8 A. M. to 4:30 P.M.
Afternoon shift 4:30 P.M. to 1 A.M.

* **PRESS BRAKE OPERATORS** * **PAINT SPRAYERS**
* **SPOTWELDERS** * **GRINDERS**

APPLY PERSONNEL DEPARTMENT
READY METAL MFG. COMPANY
4320 S. KNOX AVENUE TEL. RE 5-5151
(8 Block East of Cicero Ave.)

Excellent Opportunity at Purdue University

TOOL OR INSTRUMENT MAKER

8-10 years professional experience minimum. To run newly equipped, 1-man precision instrument shop; to design, fabricate, modify research equipment in University science department.

Equitable retirement plan, locate in clean, quiet midwestern town. For details & interview, write Dr. David Filmer, Department of Biological Sciences,

PURDUE UNIVERSITY
LAFAYETTE, INDIANA 47907

INSTRUMENT SUPERVISOR

Purchase, installation and maintenance of paper mill instruments

Apply, Call or Write to: FRED GRANDIN (201) 887-3300
WHIPPANY PAPER BOARD COMPANY, INC.
10 No. Jefferson Rd., WHIPPANY, New Jersey 07981

Mokytojų studijų savaitė (7)

Reikalavimai ir galimybės, dainos, laužas, atsisveikinimas

JUOZAS MASILIONIS

Šeštadienis. Paskutinė darbo diena. Dienos pirmininku pakviečiamas Jonas Steponaitis iš Detroito, sekretore Gita Merkevičiūtė iš New Haven, Conn.

Pirmąją šios dienos paskaitą "Reikalavimai ir galimybės lituanistinėje mokykloje" skaitė J. Ignatonis, buv. švietimo Tarybos pirmininku. Maždaug po 20 metų lit. švietimo darbo, matant ir girdint, jaunosios kartos, jau išėjusios į lietuviškos veiklos srovę, pasirodymus, klausantis jų kalbos, galima konstatuoti, kad beveik visų lietuviškoji tartis yra sužalota. Išvada: reikia daugiau dėmesio kreipti į tarties mokymą. Antra, pastebimas žodingumo siaurėjimas. Žodingumui ugdyti yra būtina mokslo priemonė - aiškinamasis lietuvių k. žodynėlis mokykloms. Trečia, labai šlubuoja ir baigusiųjų rašyba. Norint pasiekti geresnių rezultatų, reikia, kreipti dėmesį į pačius reikšmingiausius dalykus, o vengti nereikalbą mes privalome padaryti pa kalingų smulkmenų. Lietuvių kalbą mes privalome padaryti pa prastesnę, lengvesnę skambią ir turtingą.

Po paskaitos J. Kavaliūnas, švietimo Tarybos pirmininkas, gražia ir turininga kalba apibudino J. Ignatonio, ilgamečio švietimo Tarybos pirmininko, darbus ir padėkojo už įdėtą triūsą švietimo srityje. Kaip dovana jam buvo įteikta Pauliaus Augiaus monografija, pasirašyta dabartinės Švietimo Tarybos ir studijų savaitės dalyvių.

Antrąją paskaitą 'Dainavimo pamoka ir programa" skaitė Pr. Turūta, Grand Rapids lit. mokyklos vedėjas. Dainų mokymas yra nelengvas darbas, bet įdomus ir džiuginantis. Norėdamas sėkmingai dirbti, mokytojas turi planuoti visų mokslo metų kursą - dainas. Dainų mokymo sėkmė priklauso nuo mokytojo sugebėjimo nuteikti vaikus darbui. Jeigu mokoma nauja dainelė, vaikas greitai susikaupia, nes jam viskas nauja, įdomu, jų dėmesys sutelktas. Dainavimas - vienas geriausių kvėpavimo gimnastikos formų. Mokant dainelių tekstų - didėja vaiko žodynas, lavinasi protas ir atmintis.

Davęs dar keletą teoretinių pastabų apie dainų mokymą, antrą paskaitos dalį pavertė tikra dainavimo pamoka: suskirstė klausytojus į grupes ir pradėjo mokyti dainuoti vieną dainelę. Ir išmokė. Ir ne vieną. Taip studijų savaitėje, be grynai teoretinių pamokų pravedimų, turėjome dvi beveik tikras: penktadienį J. Juknevičienės ir S. Vaišvilienės pravesta pamoka su stovyklaujančiais vaikais, o dabar - su mokytojais.

Po pietų dalis stovyklautojų, kurie pernai nebuvo ar ir buvo, nuvažiavo pasižiūrėti Mystery Hills įdomybių.

Dar turėjo būti J. Kreivėno, Cicero lit. mokyklos vedėjo, paskaita "Penktojo skyriaus programos išdėstymas lietuviškoje klasėje". Deja, jis neatvyko, bet, laimei, savo paskaitą jis pats atspausdino rotatoriumi ir įteikė stud. savaitės vadovui. Paskaita buvo išdalinta visiems studijų savaitės dalyviams.

Popietis, atrodė, liko be paskaitų ir laisvas laisvajai tribūnai. J. Kavaliūnas kalbėjo apie jaunimui skaitytinių knygų parinkimą. A. Rūgytė pageidavo, kad būtų išspausdinti padidinti istoriniai žemėlapiai, kvietė mokytojus b*ti istorijos draugijos nariais. Mariūnaitė prašė atsakyti į jos pasiūsimas anketas. E. Vaišnienė kalbėjo apie Batuną. Turūta dar davė keletą pastabų dėl dainų mokymo. Paskutinis išsikalbėjimo vakaras - vos spėta vakarienei.

Prietemoje prie paplūdimio - laužas. Jį uždega J. Kavaliūnas. Trumpesniais dalykėliais pasirodo instituto studentai, L. Eimantas ir kiti. Centrinę vietą užėmė opera, kurioje buvo parodyta, kaip gaunama žinia, kad bus mokytojų studijų savaitė, kaip ruošiamasi, paskaitos ir laisvoji tribuna. Solistais buvo Pr. Zaranka (jis, rodos, besiklausydamas paskaitų, ir libretą parašė), A. Vaičiūnas, J. Gerdvilienė, ses. M. Viktorija, R. Cesas ir kiti. Buvo sudainuota daug dainelių, buvo išdalinta daug medalių...

Sekmadienį, rugpiūčio 25 d., po pamaldų ir pusryčių, iškilmingas baigiamasis posėdis. Prezidiuman pakviečiami J. Kavaliūnas, švietimo Tarybos pirm., J. Tamulis, stovyklos ūkio dalies vadovas, stovyklos kap. kun. J. Staškevičius, insp. St. Rudys, insp. A. Masionis, ses. kazimierietė M. Salvatora, ses. Ignė. Ig. Medziukas, J. Gerdvilienė, Kanados atst. L. Eimantas, Detroito LB apyl. atst. R. Zotovienė, Chicagos LB apyg atst. S. Jonynienė, Dainavos šeimininkas inž. dr. A. Damušis ir jaunimo atst. A. Pavilčiūtė. Žodžiu sveikino S. Jonynienė ir dr. Damušis, raštu pernykštės dalyvės O. Razutienė iš Los Angeles ir Ribokienė iš Brocktono. Telegrama sveikino Liet. Fondo vardu dr. A. Razma. Pirmininkaujantis J. Masilionis, dėkodamas už sveikinimus, atkreipė klausytojų dėmesį, kad Lietuvių fondas remia ir šią studijų savaitę, todėl būtų gera, kad kiekviena mokykla remtų ir LF, įstodama nariu.

J. Plačas Rezoliucijų komisijos vardu perskaito rezoliucijas, kurios priimamos. Jos spausdinamos atskirai.

Toronto lit. mokyklos atstovai A. Vaičiūnui vadovaujant, su atitinkamais įrašais ir visų parašais buvo įteiktos dovanos šios studijų savaitės vadovams: programinės dalies vadovui J. Masilioniui, ūkio dalies vadovui J. Tamuliui, JAV LB Švietimo Tarybos pirm. J. Kavaliūnui ir stovyklos kapelionui kun. J. Staškevičiui.

Studijų savaitė baigta ryžtingu Švietimo Tarybos pirm. J. Kavaliūno žodžiu ir tautos himnu.

Illinois universiteto studentė Anne Ford, tapusi JAV grožio karalienė, gavo studijoms pinigų, tačiau mažiau teturi laiko studijoms.

AR LIETUVA VIRS...

(Atkelta iš 3 psl.)

delis ir per parą davė 2 - 6 tonas naftos. Tačiau, jo apylinkėse išgrežus dar gręžinius, nebuvo galima sakyti, kad rasta pramoninė nafta: visi nauji keturi gręžiniai (daugiausia Plungės plote) buvo "sausi".

Geresnius rezultatus davė Gargždų gręžiniai. Kiek į pietus nuo pirmojo gręžinio (Pėžaičių apylinkėje) buvo gręžiami VI ir VII gręžiniai. Septintame, pasiekus 1965 m. gylį išsiveržė dujų fontanas.Jis buvo toks smarkus, kad trukdė gręžimo darbą. Š. m. birželio 1d. ištryško naftos fontanas, duodąs 30 - 45 tonas naftos per parą. Netrukus ir šeštajame gręžinyje atsivėrė naftos fontanas, dar stipresnis ir iš 1960 m. gyliojis išmeta per 50 tonų naftos. Tai jau pramoninė nafta - juodasis auksas. Nafta didele jėga veržiasi drauge su dujomis. Ji pilama į tam tikrą rezervuarą, kur ji turi nusistovėti. Čia išsiskiria dujos, o pati nafta patenka į saugyklą. Prie jų kas kelios valandos privažiuoja cisterna, prisiurbia juodojo skysčio ir vyksta Klaipėdos kryptimi.

Lietuvos nafta aukštos kokybės

Mus domina ir lietuviškos naftos sudėtis. Jos lyginamasis svoris mažas - 0,81: nafta beveik neturi kenksmingų sieros priemaišų, kurios labai žalingos naftos perdirbimo procese. Iš mūsų naftos galima pagaminti apie 100 įvairių cheminių produktų, tai didžiulis lobynas pramonei.

Naftos ieškojimo darbai tebetęsiami. Devintasis gręžinys jau pasiekė 1900 metrų gylį. Gręžimo darbas sunkus. Dažnai grąžtai atsitrenkia į kietas uolienas, kurias jie turi pergręžti. Tie patys grąžtai sukdamiesi turi išmesti didelius atliekų kiekius. Kartais grąžtai nulūžta, magnetai nebeįstengia nulūžusios dalies pakelti. Tenka iškelti visą grąžtą, išmontuoti, pataisyti ir vėl iš naujo gręžti. Pragręžiama kasdien nuo keliolikos ligi keliasdešimts metrų. Daug valandų sugaištama. Kaip bebūtų, devintasis gręžinys teikiąs daug vilčių.

Kur dar tikimasi rasti naftos

Su Gargždais naftos ieškojimo darbai nesibaigia. Artimoje ateityje bus ieškoma naftos Vilkyčių ruože, Salantų apylinkėse, taip pat Mažeikių, Laukuvos, Tauragės ir kituose rajonuose. Gal jau ateinančią vasarą Baltijos jūroje prie Lietuvos krantų būsią atlikti Baltijos dugno gręžimo darbai.

Pramoninės naftos suradimas Lietuvoje iškelia eilę naujų problemą. Bet apie tai pakalbėsime kita proga.

b.k.

VYSKUPO KONSEKRACIJA

Naujai paskirtas Rockfordo vyskupas Arthur O'Neill bus konsekruotas spalio 11 d. Šv. Petro bažnyčioje. Apeigas atliks apaštališkas delegatas Amerikai ark. Luigi Raimondi. Jam padės ark. Leo Binz iš St. Paul - Minneapolis ir ark. James Byrne iš Dubuque.

ROMOS DARBININKAI UŽ ČEKOSLOVAKIJĄ

ROMOS miestas penkiomis tylos minutėmis pareiškė savo solidarumą kenčiančioms čekoslovakų tautoms. Tylos minutes išlaikyti pasiūlė darbininkų profesinių sąjungų valdybos.

— Išmok suprasti, kad su kiekviena diena daugiau iš tavęs laukiama. — *J. Wanamaker.*

Apollo trys astronautai. Eisele, Schirra ir Cunningham ruošiasi kelionei į erdves. Spalio mėnesį jie keliaus erdvėmis 11 dienų.

Mylimam tėvui ir uošviui

A. † A.

DR. VINCUI PALIOKUI mirus,

jo dukrą VIDĄ ir DR. BRONIŲ VALADKAS bei kitus artimuosius nuoširdžiai užjaučia

M. ir K. Ambrozaičiai, J. ir K. Dočkai,
S. ir P. Kisieliai, E. ir A. Razmai,
V. Natkevičius, Dr. J. Kungys

A. † A.

PULK. ANTANUI ŠPOKEVIČIUI

mirus, jo žmonai STEFANIJAI, dukrai INAI, sūnums VYTAUTUI ir RIMANTUI gilią užuojautą reiškiame.

Valerija ir Ignas Saulynai
Stasė ir Stepas Malėnai

A. † A.

LIUCIJOS KONDROTIENĖS

vienerių metų mirties sukaktį minint, rugsėjo 21 dieną, šeštadienį, 10 valandą ryto, Tėvų Jėzuitų koplyčioje, Chicagoje, bus atlaikytos gedulingos šv. Mišios.

Gimines ir artimuosius prašome dalyvauti.

A. A.

PULK. ANTANAS ŠPOKEVIČIUS

Gyveno 3341 S. Lituanica Ave.

Mirė rugsėjo 13 d., 1968, 9:30 val. ryto, sulaukęs 67 m. amžiaus. Amerikoje išgyveno 18 m.

Pasiliko dideliame nuliūdime žmona Stefanija, duktė Ina Kunčiūnienė, 2 sūnūs Rimantas, marti Elena ir Vytautas, 2 anūkai, ir kiti giminės, draugai ir pažįstami.

Kūnas pašarvotas John F. Eudeikio koplyčioje, 4605 So. Hermitage Laidotuvės įvyks antadr., rugs. 17 d. iš kopl. 8:45 val. ryto bus atlydėtas į Šv. Kryžiaus parapijos bažnyčią, kurioje įvyks gedulingos pamaldos už velionės sielą. Po pamaldų bus nulydėtas į Šv. Kazimiero kapines. Nuoširdžiai kviečiame visus: gimines, draugus ir pažįstamus dalyvauti šiose laidotuvėse.

Nuliūdę: Žmona, duktė, sūnūs, marti ir anūkai.

Laidotuvių direktorius John F. Eudeikis. Tel. YA 7-1714.

KNYGOS GRAŽIAJAM JAUNIMĖLIUI

Naktys Karališkiuose. Liudo Dovydėno apysaka jaunimui apie šienautojus Karališkių lankose ir begales jų nuotykių po augštu ir žvaigždėtu tėvynės dangumi. Iliustruota .. $2.00

Senas kareivis Matatutis. Jurgio Jankaus linksma ir nuotaikinga apysaka apie žemaitį, kuris daug nuostabių daiktų padarė, tik nepadarė vieno, kurį tikrai turėjo padaryti. $3.00

Kas bus, kas nebus, bet žemaitis nepražus, istorinė Balio Sruogos apysaka apie du berniukus ir jų nuotykius Napoleono armijoms per Lietuvą žygiuojant. Iliustruota $2.50

Grimų pasakos. 15 pasakų iš brolių Grimų rinkinių. Turinyj ir Sniego Senė, ir Pelenė, ir Baimės ieškotojas, ir Erškėtrožė — gražiausi perlai jaunimo literatūroje. Iliustruota. .. $3.00

Jūrininko Sindbado nuotykiai, kaip jie surašyti garsiojoje arabų pasakų knygoje "Tūkstantis ir viena naktis". Iliustruota $2.00

Rytų pasakos, žavinga Vinco Krėvės pasakų knyga apie dievus ir žmones egzotiškuose indų, arabų ir persų kraštuose. $2.50

Giesmės apie Gediminą, eiliuotas ir iliustruotas padavimas apie Gedimino medžioklę paneriuose, apie susapnuotą Geležinį Vilką ir apie Vilniaus miesto įkūrimą. $2.00

Illinois State gyventojai prie kainos turi pridėti 5% taksų.

Užsakymus ir pinigus siųskite:

DRAUGAS

4545 West 63rd Street, Chicago 29, Illinois

KNYGOS JŪSŲ BIBLIOTEKAI

Jurgis Savickis: ŽEMĖ DEGA, rašytojo ir diplomato atsiminimai iš 1939 - 1945 m. kruviniausio ir tragiškiausio mūsų tėvynės ir Europos istorijos. Apie 870 psl. dviejuose tomuose....... $4.50

Jonas Aistis: APIE LAIKĄ IR ŽMONES, literatūriniai atsiminimai apie laisvėj kylantį Kauną ir jo kultūrinį kilimą..... $2.50

Illinois State gyventojai prie kainos turi pridėti 5% taksų.

Užsakymus ir pinigus siųskite:

DRAUGAS

4545 West 63rd Street, Chicago, Illinois 60629

SEARS
HERITAGE MEMORIAL
ANTKAPIAI IR PAMINKLAI
yra pilnai garantuoti
Sears, Roebuck and Co

KAINOS nuo $74.95; į tą kainą įeina pristatymas ir padėjimas ant kapo. Kapinių mokesčiai atskirai.

SUTAUPOTE • APTARNAVIMAS • PATENKINTI

6153 South Western Ave. Tel. HEmlock 4 - 4800

THOMAS J. KEARNS, vedėjas

MAZEIKA & EVANS
FUNERAL HOME

THREE
AIR-CONDITIONED CHAPELS
Parking Facilities

6845 SOUTH WESTERN AVE. REpublic 7-8600

PETKUS
TĖVAS IR SŪNUS
MARQUETTE FUNERAL HOME

TRYS MODERNIOS KOPLYČIOS

2533 West 71st Street Tel. GR 6-2345-6
1410 So. 50th Ave., Cicero Tel. TO 3-2108-09

AIKŠTĖ AUTOMOBILIAMS STATYTI

EUDEIKIS
LAIDOTUVIŲ DIREKTORIUS

Trys Moderniškos Koplyčios:

4605 - 07 South Hermitage Avenue
Telefonas — YArds 7 - 1741 - 2
4330 - 34 South California Avenue
Telefonai: LA 3 - 0440 ir LA 3 - 9852

GUŽAUSKŲ BEVERLY HILLS GĖLINYČIA

Geriausios gėlės dėl vestuvių, banketų, laidotuvių ir kitų papuošimų.

2443 West 63rd St., Chicago, Ill.

Telef. PRospect 8-0833 — PRospect 8-0834

PIRKITE DABAR TIESIOG NUO MR. NELSON,
SAVININKO
SAINT CASIMIR
MONUMENT CO.
3911 West 111th Street
Didžiausias Paminklams Planų Pasirinkimas Visame Mieste
Telef. — CEdarcrest 3 - 6335
Vienas blokas nuo kapinių

LAIDOTUVIŲ DIREKTORIAI

Lietuvių Laidotuvių Direktorių Asociacijos Nariai

LACKAWICZ IR SŪNŪS
2424 W. 69th STREET Tel. REpublic 7-1213
2314 W. 23rd PLACE Tel. VIrginia 7-6672

PETRAS BIELIŪNAS
4348 S. CALIFORNIA AVE. Tel. LAfayette 3-3572

ANTANAS M. PHILLIPS
3307 S. LITUANICA AVE. Tel. YArds 7-3401

POVILAS J. RIDIKAS
3354 S. HALSTED STREET Tel. YArds 7-1911

LEONARDAS F. BUKAUSKAS
10821 S. MICHIGAN AVE. Tel. COmmodore 4-2228

JURGIS F. RUDMIN
3319 S. LITUANICA AVE. Tel. YArds 7-1138 - 1139

VASAITIS — BUTKUS
1446 S. 50th Ave., CICERO, ILL. Tel. OLympic 2-1003

LAWN FUNERAL HOME
Sigmund J. Sutkus
7909 STATE RD., OAKLAWN, ILL. Tel. 636-2820

APLINK MUS

× **Anatolijus Kairys,** rašytojas bei dramaturgas, JAV LB Kultūros Fondo pirmininkas, ir kiti vadovai energingai ruošia lietuvių teatro šventę — Festivalį, kuris įvyks Padėkos dienos savaitgalyje Jaunimo centre Chicagoje. Sušauktoje spaudos darbuotojų konferencijoje spaudos atstovai buvo painformuoti apie suplanuotą festivalio eigą, kuri truks kelias dienas. Tai bus dar viena didi šventė šiems jubiliejiniams metams paminėti. Apie tai teks išsitarti šiame laikraštyje vėliau, įvairiomis progomis.

× **Chicagos Ateitininkų sendraugių ruošiamas** rudens balius įvyks šeštadienį, spalio 12 d., Jonyno salėje, Chesterton, Ind. Programoje: kokteiliai, vakarienė, meninė dalis, šokiai ir linksma nuotaika. Liucija Buivydaitė atliks meninę programos dalį.

× **Vilniaus dienos** minėjimas įvyks rugsėjo mėn. 29 d., sekmadienį. Minėjimas pradedamas 11 val. pamaldomis Tėvų Jėzuitų koplyčioje. 12 val. pagerbiami žuvusieji už Lietuvos ir Vilniaus laisvę. 2 val. akademija - koncertas didžiojoj salėj. Pagrindinę kalbą pasakys svečias iš New Yorko, Rytų rezistencijos atstovas Vlike dr. Algirdas Budreckis, knygos angliškai apie lietuvių 1941 m. sukilimą autorius.

× **P. Kesiūnas,** buv. Rokiškio gimn. mokytojas, o vėliau teisininkas Kaune, gražiai ir ramiai leidžia dienas su žmona 5543 So. Albany, retkarčiais paįvairindamas savo kūryba tapyboje ar parašydamas vertingų straipsnių spaudai.

× **Juzė Juškevičienė,** prenumeratą mokėdama, atsiuntė "Draugui" 6 dol. auką. Dienraščio leidėjai dėkoja už paramą.

× **Aldona Sugar,** siųsdama prenumeratą atsiuntė ir 4 dol. auką. Leidėjai dėkoja už spaudos rėmimą.

× **Marijonų bendradarbių** Chicagos apskr. susirinkimas įvyks marijonų vienuolyne prie Draugo šį trečiadienį, rugsėjo 18 d., 7 val. vak.

× **A. Zaliauskas** apsimokėdamas prenumeratą už 1968 ir 1969 metus, pridėjo ir 2 dol. auką. "Draugo" leidėjai dėkoja už paramą..

× **Monika Kripkauskienė** suprojektavo ir pasiuvo specialius kostiumus bei vakarinius rūbus, pritaikytus ateinančios madų parodos temai. Juos matysite spalio 5—6 d. Jaunimo Centre. Ruošia Putnamo seselių rėmėjos ir pelnas skiriamas mergaičių stovyklai įrengti. Bilietai Marginiuose. (pr.)

× **9-to Wardo Lietuvių demokratų klubas** kviečia narius atvykti į svarbų susirinkimą rugsėjo 19 d., 7 val. v., Visų Šv. parapijos svetainėj, 108 Str. ir So. State Str. Susirinkime bus aptarti ateinančių rinkimų reikalai ir svarstyta, kaip ir už kokius valdžios pareigūnus balsuoti, kurie tikrai norėtų apsaugoti piliečių teises ir jų nuosavybes! Visiems nariams susirinkime dalyvavimas svarbus ir būtinas.

× **Inž. V. ADAMKUI paremti** bilietai į Golfo dieną ir banketą gaunami Marginiuose, 2511 W. 69 St., pas Nijolę Vengrienę, 9529 S. Hamilton St. (tel. 233-4345) ir Bell Realty, 6455 S. Kedzie Ave. (tel. PR 8-2233). Į golfą ir banketą bilieto kaina 10 dol. (Pr.)

× **Reikalingas vargonininkas.** Kreiptis adr. Rev. John C. Jutt, St. Casimir Parish, 41 Providence St., Worcester, Mass. 01604. (pr.)

× **Apie kompozitorių Antaną Vanagaitį** paskaitų ciklas pradedamas šį trečiadieni, Jaunimo centro 203 kambaryje, 7:30 val. vak. Kiekvieną trečiadienį bus po porą paskaitų su kompozitoriaus dainų išpildymu ir kitais priedais. Paskaitas ruošia Lietuvių muzikologijos archyvas, prof. J. Žilevičiaus vadovaujamas. Visi kviečiami dalyvauti.

× **Aušrelė Toliūnaitė** iš New Yorko persikėlė į Bostoną, Mass., kur gavo piešimo mokytojos darbą.

× **Lietuvių kalba** bus dėstoma YMCA ruošiamuos kursuose. Ten taip pat galima mokytis ir kitų kalbų. Norį katalogų ar informacijų gali kreiptis į Central YMCA Community College, Continuing Education Division, 19 South LaSalle Street, Chicago, Ill. 60603, tel. 222-8380.

× **Cicero kolonijoje organizuotai** remia Valdo Adamkaus kandidatūrą į Chicagos miesto Sanitarinio distrikto patikėtinius. Ciceriškiai šia proga rengia balių spalio 20 d., 5 v. p. p., Šv. Antano parapijos salėje. Programą išpildys: solistė D. Stankaitytė, akompanuos A. Vasaitis.

× **Balzeko kultūros** muziejuje, 4012 Archer ave., ligi rugs. 20 d. išstatytas retas Lietuvos žemėlapis. Muziejus atdaras kasdien 1—4:30 v. p. p. Įėjimas nemokamas.

× **B. L. P. T. organizacijos Krivulės** valdyba 50 m. Lietuvos policijos atkūrimo sukakties proga ruošia pobūvį rugsėjo 28 d. 7 v. v. Marquette salėj, 6908 So. Western Ave, su koncertine dalimi, kurią praves Vyt. Rusteikis su kitais menininkais. Be to, veiks bufetas, kurį ves Rumša, ir baras, kurį ves Pr. Eigelis. Gros Ramonio orkestras. Įėjimas $1. Kviečiami visi Krivulės nariai su šeimomis ir svečiais bei buvę Lietuvos policijos pareigūnai.

× **Liudas Montrimas** žinomas liaudies menininkas — drožinėtojas, yra pagaminęs gražių ir patrauklių drožinių bei piaustinėjimų lietuviškomis bei religinėmis temomis. Vieno jų — Meškeriotojo nuotrauką matome šiame paveikslėlyje. Tokių ir panašių dalykų galima gauti "Drauge" papigintomis kainomis.

Čikagiečiai mokytojai ir palydovai, prieš važiuojant į Dainavą

CHICAGOJE IR APYLINKĖSE

VYDŪNO MINĖJIMAS CHICAGOJE

Šiais metais skaitoma 100 metų nuo Vydūno gimimo. Spaudoje jau visa eilė straipsnių rašyta apie tą žymų lietuvių tautinės sąmonės žadintoją, 60 vei kalų autorių, uolų tautos veikėją, garbingo žmoniškumo skelbėją, kuris savo laiku pats rašė scenų veikalus, suruošė vaidinimus ir vadovavo Tilžės Lietuvių Giedotojų draugijos chorui ir jo parengimams per daug metų. Pirma jis pats gerai pasiruošė, daug gilinosi į kitų mąstytojų mąstymus, ir ką gera rado, dideliu pasišventimu pertiekė savo tautos broliams. Saviems stengėsi parodyti koks taurus buvęs lietuvis, kol nebuvo svetimų pavergtas, o savo tautos kaimynams priminė, kad yra negarbinga kilnios tautos žmones išnaudoti savo naudai, negalint jiems teikti tai kas juos daro vertingais žmonėmis. Nutautinant kitos tautos žmones ir naikinant jų dvasines vertybes nusikaltama žmoniškumui. Žmogus tegali pilnai pasireikšti savo tautoje. Kiekvienas geriausiai pasitarnauja žmonijos gerovei kai savo kilniais darbais gyvina savo tautą. Patys augdami žmoniškumu geriausiai galėsime pasitarnauti savo tautai ir pačiai žmonijai. Likimo kovoje stiprės tas, kas nori būti doras ir kilnus. Tie, kurie siekia pikta ilgainiui smuks ir nepasitarnaus žmoniškumo tikslams. Likimo galios laimins tą, kuris siekia tauraus žmoniškumo. Daugiau apie Vydūną ir jo kūrybą išgirsime šeštadienį, rugsėjo 21 d. 8 val. vak., kada Jaunimo centre paskaitą apie Vydūno kūrybą skaitys iš Australijos atvykęs Antanas Krausas, Vydūno mokinys, jo idėjų veikiamas jau iš pat jauno pasižymėjo sugebąs Vydūną suprasti ir jo mintis perteikti kitiems. Paskaitą su menine dalimi ruošia Mažosios Lietuvos lietuvių draugija.

M. L.

SĖKMINGAI BAIGĖ KURSUS

Petras Kazanauskas vice-prezidentas Mutual Federal Savings and Loan Assn of Chicago, rugpiūčio 23 d. iškilmėse, kurios įvyko Bloomington, Ind. gavo diplomą iš American Savings and Loan Institute Graduate School.

Ši įstaiga, su kooperacija Indianos universiteto Graduate School of Business taupymo bendrovių ir kooperatyvinių bankų vedėjams paruošia intensyvius kursus kas vasarą per dvi savaites. Šiuose kursuose nagrinėjamos dabartinės ekonomines problemos, organizuota veikla, pasiruošimas vadovybės sprendimams, nekilnojamo turto rinkos tendencijos, investmentai, namų architektūrinės savybės.

Prieš baigimą kursų visi studentai turi paruošti tezę apie kurią nors sritį taupymo bendrovių biznio. Pati tezė perduodama žodžiu prieš komisiją susidedančią iš studentų ir fakulteto narių.

Kursuose šiemet dalyvavo 250 studentų iš 40 valstijų, District of Columbia ir Puerto Rico. Kursus baigė su pažymėjimais 67 asmens. **(Rep.)**

RYTINĖS VALSTIJAS APLANKIUS

Kaip kas metai, tai ir šį rugpiūčio mėnesį nuvykau į Bostoną. Sustojau pas savo pusbrolį Vytautą Stelmoką, kuris turi Baltic Realty ir apdraudos raštinę, 389 W. Broadway, So. Bostone. Su pusbroliu Simonu Jakubausku tiktai per telefoną pasikalbėjau, nes paskutinių laiku nesveikuoja. Susitikau su Feliksu Zalecku, buvau užėjęs į adv. Shalnos raštinę. Aplankiau kun. Naudžiūno, "Draugo" redakt. motiną, jo ses. vienuolę Andreatą, brolius kun. Juozą ir Albiną. Juozas Vinča, buvęs žinomas boksininkas ir ristikas, dabar gyvena su žmona vasarnamy prie Bostono. Jis mini jo, kad su žmona aplankė Prancūziją ir žada aplankyti Vokietiją. Jack Sharkey, buvęs bokso čempionas, gyvena New Hampshire, pasakojo apie savo šeimą lietuviškai. Jo motina vis tebegyvena Clevelande su savo dukra Mary Chesonis. Abi dukros ir sūnus gyvena toliau nuo tėvų. Jis dabar turi 19 anūkų. Jis prašė manęs parvežt labų dienų Dariaus Girėno posto nariams. Žada kitais metais atvykti į Chicagą.

Philadelphijoj Vyčių seime sutikau daug pažįstamų iš kitų kolonijų. Prof. Aleksander Aleksis turi 82 metus, bet aktyviai dalyvavo seime. Garso redaktorius M. Zujus irgi buvo. Sutikau J. Sadauską iš Clevelando, Frank Vašką iš Newarko, vyčių žurnalo redaktorę Irene Sankus, Vyčių centro pirm. Al Vasiliauską iš Great Neck, N. Y. Kun. John C. Jutt iš Worcesterio davė įdomų pranešimą. Prof. Jack Stukas ir jo žmona darė komisijų pranešimus. Seimą vedė Larry Janonis iš Bronx, N. Y., ir Larry Švelnis iš Bostono.

Dalyvavau New Yorke PLB seime, turėjau progos susipažinti su min. St. Lozoraičiu, kuriam vėliau įteikiau savo "Sporto istorijos" knygą. Pasimačiau su PLB pirm. Juozu Bačiūnu, su V. Sidzikausku ir su Alfonsu Mikulskiu, Čiurlionio ansamblio dirigentu.

Užėjęs pas prof. Stuką, sužinojau, kad jis išrinktas Vyčių organizacijos pirmininku. Ponia Stukas priminė, kad sekantis Seimas bus Newark, N. J., ir jau numato viešbutį, kuriame bus.

Sugrįžęs iš kelionės žinau, kad 75 metų žmogui jau yra sunkiau važinėt, net ir kojos sunkesnės.

John Jakubs

J. Jakubauskas ir buvęs pasaulio bokso čempionas J. Šarkis

CHICAGOS ŽINIOS

NEIŠLEIDŽIA SPORTININKO ŠEIMOS IŠ LENKIJOS

Lenkijos vyriausybė, darydama spaudimą, kad Chicagos Mustangs futbolo ratelio žvaigždė ir Šiaurės Amerikos lygos geriausias žaidėjas Jonas Kowalik grįžtų atgal į Lenkiją, neišleidžia jo žmonos ir sūnelio į Ameriką, ką buvo žadėjusi. Daromi jau dvejus metus žygiai per valstybės departamentą ir Lenkijos ambasadą Washingtone nedavė jokių vaisių.

CTA STREIKAS BLĖSTA

CTA susisiekimas praneša, kad neteisėtai streikuoją autobusų vairuotojai laipsniškai grįžta prie darbo ir kad šeštadienį autobusų kursavimas pasiekė 91 procentą normalios dienos.

PRIIMS JUGOSLAVIJOS VYSKUPĄ

Chicagos slovėnai rytoj iškilmingai priims Mariboro vyskupą Maximilian Drzecnik iš Jugoslavijos. Priėmimas bus Šv. Stepono parap. salėje 1852 W. 22 pl.

GERESNIS MAISTAS KALĖJIME

Cook apskrities kalėjimas nuo 1957 m. kasmet išleisdavo $280,000 kalinių maitinimui. Maistui pabrangus, tikimasi, kad nuo kitų metų pradžios kalinių valgydinimui bus skirta $400,000. Kalinių šiuo metu yra apie 2,000.

UŽSIENIO TURISTAI IR KONTRABANDA

Chicagos muitų direktorius H. Herz praneša, kad šiemet Chicagos O'Hare aerodrome areštuota 108 užsienio keleiviai, vertęsi kontrabanda, atseit, vienas iš kiekvieno 330 atvykstančiųjų. Iš areštuotųjų konfiskuota $40,000 vertės įvairiausių dalykų.

MOTERŲ S-GOS EILĖSE

Moterų sąjungos 67-tos kuopos susirinkime rugsėjo 10 d. buvo viešnia sesselė Marija Širdies Jėzaus, lietuvaitė, kuri dirba Peru valstijoj, Pietų Amerikoj. Narės išklausę jos kalbos, patyrę apie misijų sunkią padėtį, paskyrė iš kuopos kasos $25 ir $50 pačios sudėjo, seselei įteikdamos 75 dol.

Seselių pranciškiečių seimui, kuris vyks spal. mėn. paskyrė $10 iš kasos. Delegatė yra Ona Paukšta, seselių pranciškiečių Chic. apskrities valdybos narė.

Birž. mėnesio susirinkime sudėjo $20 Lietuvos kankinių statomai koplyčiai Romoje.

Spalio 6 d. jos rengia "bunco party" po rožinių pamaldų. Bus gražių dovanų, visus pavaišinsim. Tad maloniai kviečiam paremti savo atsilankymu šią sąjungiečių kuopą.

Albina Poškienė

50 MIESTO SRIČIŲ PERORGANIZAVIMAS

Vyriausias federalinio teismo teisėjas William Campbell įsakė Chicagos miesto tarybai ir rinkimų tarybos komisijai paruošti projektą, kuriuo Chicagos 50 sričių (Wards) būtų per organizuota, pasiremiant 1970 m. gyventojų surašymu. Projektas turi būti baigtas iki 1970 m. spalio 1 d., o įstatymas turi būti pravestas iki tų metų lapkr. 1 d. Miesto sritys dabar labai įvairuoja nuo 40,299 iki 80,299 gyventojų. Sekantis aldermanų rinkimus bus 1971 m. vasario 23 d.

PASAULIO AUKŠČIAUSIAS DANGORAIŽIS

Schaumberg miestelis, į šiaurvakarius nuo Chicagos, žada pa imti 75 akrus žemės ir per ateinantį dešimtmetį ten pastatyti 150 mil. dolerių kompleksą, kurio centre išdygtų pasaulyje aukščiausias 113 aukštų, 1,300 pėdų dangoraižis, ant kurio stogo dar būtų iškelta 250 pėdų antena.

IEŠKO JAUNŲ MUZIKANTŲ ORKESTRUI

Jaunuoliai, lanką pradines ar aukštesnes mokyklas ir turį muzikinių gabumų, kviečiami prisijungti prie Chicagos parkų distrikto palaikomo simfoninio orkestro. Audicijos bus rugs. 21 ir 28 d., nuo 9 ryto iki 12:30 po piet Parkų administracijos pastate, 425 E. 14 Blvd. Šiam sezonui pramatyti penki koncertai. Daugiau informacijų galima gauti telef. HA 7-5252, Ext. 433.

TAUTŲ FESTIVALIS ATIDĖTAS

Metinis Chicagoje Navy Pier ruošiamas tautų festivalis, kuriame dalyvauja ir lietuviai, atidėtas nuo spalio 19—20 iki lapkr. 2—3 d., kad tautinės grupės turėtų daugiau laiko paruošti savo eksponatus.

PRISIEKUSIŲ SĄSTATAS TIRIA RIAUŠES

Federalinio distrikto teismo vyriausio teisėjo William Campbellio įsakymu federalinis 23 prisiekusių asmenų (12 vyrų, 11 moterų) sąstatas jau pradėjo tirti demokratų konvencijos metu įvykusias riaušes. Sąstatas sušauktas bent 18-kai mėnesių. Nors vyksta ir kitų tyrimų, tiktai šis vienas turi galią teisiškai kviesti, kvosti ir nustatyti kaltumą.

VACYS CONSTRUCTION CO.
REZIDENCINIAI, KOMERCINIAI, MEDICINOS IR KITOKI PASTATAI
2457 West 69th Street
Tel. HE 4-7432

A. ABALL ROOFING CO.
Įsteigta prieš 49 metus
Dengiame visų rūšių stogus. Taisome arba dedame naujus kaminus, rinas, nutekamuosius vamzdžius. Dažome iš lauko. Taisome mūrą "tuckpointing". Pilnai apsidraudę. Visas darbas garantuotas
LA 1-6047 arba PO 2-8778
Apskaičiavimai nemokamai
Skambinkite bet kuriuo laiku

SIUNTINIAI Į LIETUVĄ
COSMOS EXPRESS
MARQUETTE GIFT PARCEL SERV.
2608 69th St. Tel. WA 5-2787
2501 69th St. Tel. WA 5-2737
3333 So. Halsted St. Tel. 254-3320
Lietuvių bendrovė turinti teisę siuntinius siųsti savo vardu iš Chicagos tiesiai į Lietuvą.
Didelis pasirinkimas įvairių medžiagų, ital. lietpalčių ir kitų prekių.
Priimami doleriniai dovanų užsakymai.
E. ir V. Žukauskai

LEO'S SINCLAIR SERVICE
LEONAS FRANCKUS
Stabdžiai, Sankabos, Transmisijos, Tune-up ir Motorų Remontas
5759 So. Western Ave.
Kampas 58th Street
Telefonas — PRospect 8-9533

SIUNTINIAI Į LIETUVĄ
ir kitus kraštus.
P. NEDZINSKAS, 4065 Archer Ave
Chicago, Ill. 60632. Tel. YA 7-5980

MOVING
J. NAUJOKAITIS
Apdraustas perkraustymas
Ilgų metų patyrimas
WA 5-9209 Chicago, Illinois

APDRAUDŲ AGENTŪRA
Namų, gyvybės, automobilių, sveikatos, biznio.
Patogios išsimokėjimo sąlygos.
J. BACEVIČIUS
6455 S. Kedzie Ave., PR 8-2233

BANGA
TV, Radio, Stereo, Air-Conditioners
Pardavimas ir taisymas
2649 W. 63rd St., Tel. — 434-0421
P. Rudėnas K. Šimulis

Kuriam galui mokėti daugiau?
PIRKDAMI NAUJUS AR VARTOTUS AUTOMOBILIUS SUTAUPYSITE NUO $500 IKI $1.000
PLYMOUTH * VALIANT
BALZEKAS MOTOR SALES, INC.
4030 Archer. VI 7-1515
"U WILL LIKE US"
CHRYSLER * IMPERIAL

OUR DAILY PRAYER IS FOR WORLD PEACE
Courtesy of
Valiant Restaurant
Phone — 422-0345
7844 S. Cicero Ave., Chicago, Ill.

Kas tik turi gerą skonį,
viską perka pas Lieponį!
LIETUVIŲ PREKYBOS NAMAI
FURNITURE CENTER, INC.
MARQUETTE PK., 6211 S. Western. PR 8-5875
Vedėjas — J. LIEPONIS
Pirmadieniais ir ketvirtadieniais nuo 9 iki 9:30 val. Kitom dienom nuo 9 val iki 6 val. vakaro
SEKMADIENIAIS ATDARA NUO 12 IKI 5 POPIET.