JONAS RUGIENIUS 2-1-70
19235 BEAVERLAND ST.
DETROIT, MICH. 48219

Lietuvos nacionalinė M.Mažvydo biblioteka


# DRAUGAS

THE LITHUANIAN WORLD-WIDE DAILY

LAISVOJO PASAULIO LIETUVIŲ DIENRAŠTIS

4545 WEST 63rd STREET • CHICAGO, ILLINOIS 60629

TELEPHONE: LUdlow 5-9500

VOL. LIII Price 10 c. PENKTADIENIS, FRIDAY, BIRŽELIO — JUNE 27, 1969 Kaina 10 c. Nr. 150


## RUSŲ SKUNDAS — AR JĮ SVARSTYS?

**Rusų skundą liepos mėn. svarstys Ženevoje?**

"Draugas" jau keliais atvejais skelbė, kad 54 sovietų piliečiai gegužės 22 d. Maskvoje buvo paskleidę tekstą skundo J. Tautų Žmogaus teisių komisijai. Vakarai buvo patyrę apie kai kurias rašto vietas ir tai, kad apie 3-4 savaites to skundo likimas buvo neaiškus. Tik praėjusią savaitę paaiškėjo, kad tarptautinei organizacijai, "Amnesty International", (būstinė — Londone) tarpininkaujant, 54-rių raštas jau pasiekė J. Tautų centrą New Yorke.

Bostono "The Chr. Science Monitor" žiniomis, Ženevoje viešėjus J. Tautų gen. sekretoriui U'Thantui, jis sutikęs, kad Amn. International priimtų skundo fotostatinį nuorašą kaip dokumentą ir jis būtų svarstomas J. Tautose.

Paruošus skundo santrauką, ji pateikiama J. Tautų ūkio ir socialinių reikalų tarybai, su būstine Ženevoje. Manoma, kad taryba galėtų skundą dar liepos mėn. svarstyti, jei, žinoma, rusai delegatai neras noro bei būdų visą šią bylą užvilkinti ir atidėti ateičiai...

**J. Tautos teikia išimtį rusams ir čekams**

Jau yra žinoma, kad skundo autoriai su savo raštu buvo kreipęsi į J. Tautų atstovybę Maskvoje, bet ji rašto nepriėmė, gi reikalą tyrinėjus J. Tautų centrui New Yorke, šiam trumpai atsakė: į mus niekas nesikreipė...

Iš tikrųjų, tos atstovybės tarnautojai su Igoriu Čečetkinu priešaky, yra rusai ir gauna atlyginimus iš New Yorko. J. Tautos visame pasauly turi 50 tokių atstovybių ir visose, išskyrus Maskvą ir Prahą, dirba tarptautinis personalas. Rusai ir čekai buvo pareiškę — "nepriimsime jokio užsieniečio, atstovybėje tegali dirbti tik mūsų žmonės."

**Skunde nurodoma ir į slaptą "nacionalistų" bylą Kijeve**

54 skundo autoriai savo rašte iškėlė politinių persekiojimų Sovietų Sąjungoje apraiškas ir pažymėjo, jose įžiūrį stalininio laikmečio, su jo žiaurumais, teroru, grįžimą. Jie kreipėsi į J. Tautas, nes jų protestai, buvę nukreipti į visas žymiausias sovietų įstaigas, neturėję jokio atgarsio.

Skunde nurodoma į septynias plačiau žinomas bylas, ir teigiama, kad kaltinamieji buvo nubausti, pasirėmus išgalvotais kaltinimais. Paminėtos Siniavskio, Danielio, vėliau — Ginsburgo, Galanskovo, pagaliau, fiziko P. Litvinovo ir L. Danielienės bylos.

Neil Armstrong, vienas iš dviejų astronautų, kuriam lemta (jei pavyks...) liepos 21 d. nutūpti mėnulio paviršiuje. Šiomis dienomis jis vykdė sėkmingus pratimus su "Voro" prietaisu.

Šalia jų skundo autoriai dar primena Kijeve vykusią slaptą vadinamą nacionalistų bylą, Krymo bylą, dar bylas Baltijos kraštuose ir bylas tų žydų, kurie buvo pareiškę norą emigruoti į Izraelį.

**Pirmas platus, dokumentuotas politinių bylų sąrašas**

Visos ankščiau minėtos bylos, tai tik atspindis to, kas vyksta šių dienų Sovietų Sąjungoje. Vis dėlto, dar niekuomet nebuvo sudarytas taip išsamus visų svarbiausių politinių bylų sąrašas ir dar niekuomet nebuvo taip ryškiai bei dokumentuotai žmogaus teisių pažeidimai Sovietuose pristatyti tarptautinei organizacijai.

Jau tai, kad gen. sekretorius U'Thant pasiryžęs skundą perduoti svarstyti žmogaus teisių komisijai, turėtų sukelti pasaulio viešosios nuomonės dėmesį.

Prof. Zigmas Žemaitis, miręs Vilniuje birželio 24 d., pernai sulaukęs 84 m. amžiaus.

## Mirė Prof. Z. Žemaitis

Vilnius. — Birželio 24 d. staiga mirė Vilniaus universiteto profesorius ir visuomenės veikėjas Zigmas Žemaitis.

**Vilniaus krašto sūnus**

Velionis buvo gimęs 1884.11.8 Daktarių kaime, Tverečiaus valsčiuje, Švenčionių apskrityje. Šis Vilniaus krašto kampelis (iki 1939 m. lenkų valdomas) yra davęs daug šviesių žmonių. 1908 m. baigė Odesos universitetą. Čia studijuodamas sujungė vietos lietuvius, suorganizavo chorą ir jam vadovavo. 1909-1914 m. mokytojavo Vilniuje, reiškėsi kaip aktyvus Liet. mokslo ir dailės draugijų narys.

**Mokytojas, profesorius, dekanas, universiteto rektorius**

I pas. karo metu mokytojavo Voronežo liet. gimnazijoje. 1918-1919 m. Švenčionių liet. gimnazijos direktorius, 1920-1922 m. Aukštųjų kursų (universiteto pradininko) vedėjas. Kauno (Vytauto Didžiojo) universitete dirbo ligi 1940 m. kaip ilgametis Gamtos-matematikos fak. dekanas. 1940 m. buvo perkeltas į Vilnių, kur dirbo ir okupacijų metais kaip Vilniaus u-to Matematinės analizės katedros profesorius ir dekanas. Kurį laiką buvo Vilniaus u-to prorektorius, o 1945-1948 m. ir rektorius. Profesoriavo ligi savo mirties.

**Veiklus visuomenės darbe**

Prof. Z. Žemaitis yra paskelbęs nemaža mokslo darbų. Aktyviai reiškėsi ir visuomeniniame darbe. Ilgą laiką buvo Lietuvos aero klubo (LAK) pirmininkas, vadovavo Vilniečių sąjungai, dirbo Vilniaus vadavimo s-goje, buvo "Vilnijos" korp! garbės narys ir kitų organizacijų darbuotojas. Su jo mirtimi Lietuva neteko žymaus mokslininko ir seno visuomenės veikėjo.

Palaidotas vakar, birželio 26 d., Rasų kapuose Vilniuje.

# UZBEKISTANE — PRIEŠ RUSUS

**Atvykę į Maskvą praneša: Uzbekistane priešrusiškos nuotaikos jaučiamos jau eilė metų — Šimtai gyventojų buvo suimta.**

**Rasinio pobūdžio riaušės netoli Kinijos sienos**

MASKVA. — Nors sovietų įstaigos draudžia skelbti apie neramumus ar riaušes paskirose respublikose, tačiau į Maskvą iš Azijos sovietinių respublikų atvykę paskleidžia žinių apie režimui nemalonius įvykius.

Neseniai pasklido žinių apie neramumus pietryčių Uzbekistane, netoli Kinijos sienos. Tai, kas pavyko patirti, yra įvykę š. m. balandžio mėn. pabaigoje ar gegužės m. pradžioje — tik dabar apie tai paaiškėjus, tai aiškinama sovietų įstaigų pastangomis žinias apie neramumus savose respublikose pirmoje eilėje slėpti nuo užsieniečių, Maskvoje gyvenančių spaudos atstovų ar diplomatų.

**Priešrusiškos nuotaikos — jau keleri metai**

Tuo tarpu patirtos žinios tiems užsieniečiams įdomios ne tik dėl to, kad įtampos reiškiniai pastebimi netoli Kinijos pasienio, bet ir dėl to, kad prieš rusus nukreiptos nuotaikos Uzbekistane įsigalėjusios jau eilė metų.

Pranešta apie du incidentus Taškento mieste. Pirmasis jų buvo balandžio mėn. vidury, antrasis — gegužės 9 d. Tomis dienomis įvykusios futbolo rungtynės tarp rusų ir uzbekų rinktinių buvo virtusios rasinio pobūdžio riaušėmis. Uzbekai — žiūrovai viešai reiškė savo nepasitenkinimą rusais sportininkais ir demonstravo priešiškas nuotaikas. Pirmuoju atveju buvo suimta 300, kitu — 28 asmenys.

**Reikalauja: rusus pakeiskite uzbekais**

Uzbekai yra turkų kilmės, jų yra apie 6 mil. ir dauguma gyvena Uzbekistano respublikoje. Gyventojai nepatenkinti rusų įsigalėjimu valdžioje. Jei svarbieji politiniai pareigūnai, kaip min. pirmininkai, yra uzbekai, tai politinė priežiūra yra rusų rankose.

Būdami nepatenkinti rusų įsigalėjimu, uzbekai neseniai piketavo dvi Taškento įmones. Jau nimas buvo iškėlęs užrašus, kuriais buvo reikalaujama: "rusus pakeiskite uzbekais". Patirta, kad milicijai pasirodžius, ten pat vėl buvo suimta apie 300. Jų dauguma netrukus paleista, bet 30 jaunuolių buvo teisiama ir jie buvo kaltinami "chuliganiškais išpuoliais".

Dar kiti neramumai įvyko Samarkande, Tadžikijoje. Čia tadžikai, persų kilmės, buvo piktinę rusų parėdymu, pasuose juos įrašius uzbekais.

**Vyko totorių bylos**

Pagaliau, Taškente neseniai buvo teisiami totoriai, reikalavę juos grąžinti į Krymą, iš kurio, karo su Vokietija laikais, jie buvo prievarta perkelti į sovietų Azijos respublikas. Prieš kelias savaites Taškente buvo suimtas kovotojas dėl laisvės Sovietuose, pasisakęs už totorių teisėtus reikalavimus — ats. gen. P. Grigorenko.

## Peru nusavinimų grėsmė ir JAV

**Žemės plotai virsią "ūkiniais kooperatyvais"**

LIMA, Peru. — Čia paskelbta, kad karinio režimo prezidentui, Juan Velasco Alvarado pavedus, netrukus numatyti nusavinti visi, privačioje nuosavybėje buvę, žemės plotai. Prezidentas Velasco kalbėjo "Indėnų dieną", kurią kasmet pagerbiami krašto ūkininkai. Velasco nurodė, kad būsiančios nusavintos ir užsieniečių turimos žemės. Prezidentas, per televiziją kreipdamasis į susirinkusius ūkininkus, darbininkus, gyvai priminė šūkius ir įvykius komunistiniuose kraštuose, ar tokiuose, kurie turėjo virsti komunistiniais, tardamas: "Darbininkai, jūsų skundams jau atėjo galas. Niekas daugiau nebegalės išnaudoti kito žmogaus..."

**Santykiai su JAV gali dar labiau pašlyti**

Jei Peru diktatoriaus planas, žemes nusavinti, bus įvykdytas, tai, neabejojama, Peru - JAV santykiai smuks tolimesnio blogėjimo kryptimi. Jie jau buvo įtempti, Peru perėmus amerikiečių valdomą naftos valyklą ir sulaikius bei nubaudus visą eilę JAV žvejų laivų.

Nusavinimo atveju, grėstų pavojus Rockefellerio šeimos IBEC (Pagrindinei ūkio bendrovei) ir W. R. Grace bendrovei. Šioji pastaroji, su centru New Yorke, turi ne tik cukraus perdirbimo, bet ir visą eilę kitų įmonių, kaip popieriaus, plastikinių medžiagų, džino, vodkos gaminimo ir kt.

Peru prezidentas Juan Velasco Alvarado, Limoje paskelbęs: nusavinami privatūs žemės plotai

**Rockefellerio nuosavybės Venecueloje ir kitur**

Rockefelleris, New Yorko valst. gubernatorius, Pietų Amerikoje turi nuosavybių, bet Peru įvykiai jo žemėms negrėsmingi. Pranešta, kad IBEC yra įsteigę keli broliai Rockefelleriai, tačiau šiuo metu jie nėra savininkais ir Peru neturį nuosavybių.

N. Rockefeller nuo 1952 m. turi įsigijęs 14.400 akerių žemės Venecueloje — ten auginami galvijai. Be to, gubernatorius dar turi 1.600 akerių kavos plantacijų Ekvadore.

Pati IBEC b-vė turi įmonių, be Peru, įvairiuose P. Amerikos kraštuose ir pernai iš savo įmonių apyvartos P. Amerikos respublikose turėjo per 114 mil. dol. pajamų.

● **Izraelio** žiniomis, jų naikintuvas numušė Egipto MIG-21 lėktuvą.

## Paulius VI gina enciklika

**Negalima keisti enciklikų, "lengvesnio gyvenimo" siekiant**

VATIKANAS. — Popiežius Paulius VI, vakar šv. Petro bazilikoje priėmęs tūkstančius tikinčiųjų, teigė, kad enciklikos (dėl gimdymų kontrolės) negalima keisti, nes ji "sunkus įstatymas, gi jo priešininkai norėtų gyvenimą paversti lengvesniu". Be to, enciklika savo pagrindais atsiremia į Dievą, tad juo sunkiau ją pakeisti.

Ryšium su mažėjančiu skaičiumi stojančių į kunigystės luomą, popiežius teigė, kad tai noras "ieškoti lengvesnės krikščionybės, be didvyriškumo ir be pasišventimo". Jis priminė, kad lengvų, gerų bei malonių dalykų kaina visuomet yra aukšta.

## Paryžiuje

### Paryžius skelbia amnestiją

**Bet... tai nereiškia valdžios silpnumo...**

PARYŽIUS. — Naujoji prancūzų vyriausybė vakar pritarė naujam amnestijos potvarkiui, kuriuo nebus traukiami atsakomybėn, pernai riaušėse dalyvavę studentai ir darbininkai, buvę kaltinami įvykdę "politinius nusikaltimus". Potvarkį parengė naujasis teisingumo ministeris R. Pleven.

Vyriausybė pareiškė, kad amnestijos paskelbimas nereiškia, jog valdžia esanti silpna.

Min. pirmininkas J. Chaban-Delmas tarėsi su didžiųjų darbo sąjungų vadais ir pažadėjo kitą savaitę vesti pasitarimus atlyginimų pakėlimo klausimu. Sąjungos jau anksčiau reikalavo atlyginimus pakelti 12%.

**JAV delegacija griežtai gynė Saigono režimą**

PARYŽIUS. — Čia vakar įvykęs taikos pasitarimų posėdis ir vėl buvo nesėkmingas. Kaip įprasta, abi šalys kaltino viena kitą.

Komunistai prez. Nixono pranešimą apie 25.000 karių atitraukimą iš P. Vietnamo laiko "apgaulinga komedija". Jiems vis pasisakant prieš Van Thieu režimą P. Vietname ir reikalaujant jį pakeisti kitu, vakar delegacijos pirm. Lodge (grįžęs po 3 savaičių atostogų) pažymėjo, kad Washingtonas ir toliau pasiryžęs remti vyriausybę Saigone. "Reikalavimą ją pakeisti mes atmetame" — nurodė Lodge.

Svarbus posūkis ir naujas tarpsnis krašto teisingumo, teismų srity: Aukšč. teismo Washingtone pirmininko pareigas perėmė prezidento paskirtas W. E. Burger (dešinėje) ir pasitraukė, 16 metų to Teismo pirmininku buvęs, E. Warren (pirmas iš kairės). Vidury — prez. R. Nixonas

## VOKIEČIŲ CDU PLANAI

**Numatė politikos gaires dar 4 metams**

Bonna. — Fed. Vokietijos kancleris K. G. Kiesinger paskelbė CDU partijos (krikščionių demokratų) rinkiminės programos bruožus, artėjant, rugsėjo 28 d., Vokietijos parlamento (Bundestago) rinkimams.

Programa artima partijos kongreso, praėj. metais lapkričio m. įvykusio Vak. Berlyne, priimtiems nutarimams, kuriais vyriausybės politinės gairės numatomos ketveriems metams.

Pažymėtina, kad CDU partija, kuriai pradžioje vadovavo kancleris K. Adenauer, po jo — prof. L. Erhard ir dabar — K. G. Kiesinger, buvo visų buvusių parlamento rinkimų laimėtoja.

**Pabrėžia sąjungą su JAV-mis**

Partijos programoje —deklaracijoje paminėtas Vokietijos ir Europos padalinimas, noras jį baigti ir iškelta visa eilė politinių, ūkio ir kt. klausimų, kaip rytų - vakarų santykiai, ūkio politika, švietimo reformos. Nurodyta, kad CDU užsienio politikos didysis ramstis — glaudūs ryšiai su Atlanto santarve.

Esą, "Vokietija ir Europa tegali išlaikyti savo saugumą ir suverenumą, tik būdamos JAV sąjungininkėmis." Reikia išlaikyti bei stiprinti NATO.

**Sieks tarpusavio ryšių su rytų kaimynais.**

Partija pabrėžia, kad siekiant baigti įtampą Europoje, reikės ryšių ir su R. Vokietijos vadais, bet gi atsisakoma tą kraštą pripažinti.

Būsią siekiama kontaktų su kitais rytų kaimynais, ypač su Lenkija. Partijos programa, su 30 straipsnių, yra trumpesnė už kitų partijų rinkiminės kampanijos pareiškimus ar programas.

## Rasiniai neramumai

**Degino, plėšikavo, šaudė iš pasalų**

OMAHA, Nebr. — Nuo antradienio šiame mieste vyko rimtos negrų sukeltos riaušės. Jie sudegino namų, plėšikavo, į policiją šaudė iš pasalų. Tvarkai atstatyti buvo pašaukti Taut. gvardijos vyrai.

Jau savaitė neramumai vyksta Cairo mieste, Illinois valst., negrų riaušės buvo kilusios ir Harrisburge, Pennsylvania valstijoje.

**Argentinoje**, Buenos Aires, sudeginta 14 "supermarketų". Tai protestas, kitą savaitę į Argentiną vykstant gubern. N. Rockefelleriui, prez. Nixono įgaliotiniui.

**KALENDORIUS**

Birželio 27 d.: šv. Vladislovas, šv. Ema, Gediminas, Norgaila.

Birželio 28 d.: šv. Leonas II, šv. Marcelė, Tulantas, Gaudė.

ORAS

Oro biuras praneša: Chicagoje ir jos apylinkėse šiandien labai šilta, drėgna, galima perkūnija, temp. sieks 90 l. F., ryt — saulėta, mažiau drėgmės, kiek vėsiau.

Saulė teka 5:18, leidžias 8:28.

## Vėl "pagrobtas" lėktuvas

**31 lėktuvas šiais metais...**

MIAMI. — Užvakar vakare lėktuvas, iš Los Angeles skridęs į New Yorką, užpuoliko buvo nukreiptas į Kubą. Lėktuve buvo 50 keleivių ir 8 įgulos nariai. Kubiečiai lėktuvą išlaikė visą naktį ir jį, su keleiviais ir įgula, teišleido vakar.

Šiais metais į Havaną iš JAV ir kitų kraštų, ypač Kolumbijos, į Havaną per prievartą buvo nukreiptas 31 keleivinis lėktuvas.

Dr. H. John Knowles, skiriamas sveikatos, švietimo žinybos vadovo R. Finch pavaduotoju sveikatos reikalams. Paskyrimui priešinosi sen. Dirksen ir krašto gydytojų organizacija

# Sporto Apžvalga

Redaguoja J. ŠOLIŪNAS,
6641 So. Albany Ave., Chicago, Illinois 60629

## VASAROS ŽAIDYNĖS

1969 m. Š. Amerikos Pabaltiečių ir lietuvių lengvosios atletikos ir plaukymo pirmenybės ir Pabaltiečių lauko teniso pirmenybės įvyks liepos 26-27 d. Clevelande, Ohio, kaip ir buvo skelbta anksčiau.

Š. Amerikos Lietuvių 1969 m. lengvosios atletikos ir plaukymo pirmenybės bus išvestos iš pabaltiečių pirmenybių pasekmių, atskirų varžybų visai nevykdant. Lauko tenise bus vykdoma tik pabaltiečių pirmenybės.

**Lengvosios atletikos** pirmenybės bus vykdomos tik vyrų, moterų ir jaunių A (16-18 metų imtinai) klasėse.

Plaukymo pirmenybės vyks šiose klasėse: vyrų, moterų, jaunių A (15-17 m.), jaunių ir mergaičių B (13-14 m.), jaunių ir mergaičių C (11-12 m.) ir jaunių bei mergaičių D (žemiau 11 m.).

Pabaltiečių lauko teniso pirmenybių programa: vyrų vienetas; moterų vienetas; vyrų dvejetas; moterųdvejetas; mišrus dvejetas; jaunių ir mergaičių A klasės (žemiau 19 m.) vienetai; jaunių ir mergaičių C kl. (žemiau 15 m.) vienetai; jaunių A Klasės dvejetas. Komandinių lauko teniso varžybų nebus.

Žaidynes vykdo ŠALFASS-gos centro valdyba per specialų organizacinį komitetą.

Pirmenybėse dalyvių skaičius neapribotas. Smulkios informacijos išsiuntinėtos visiems sporto klubams. Dalyvių registracija atliekama per sporto klubus ar pavieniai iki š.m. liepos 21 d. ŠALFASS-gos centro valdyboje, šiuo adresu: Mr. A. Bielskus, 15 321 Lake Shore Blvd., Cleveland, Ohio 44110. Telefonas: (216)- 481-5704 namų: (216)-248- 6510 darbo.

Pavieniai, klubams nepriklausą sportininkai, suinteresuoti šiomis varžybomis dėl informacijų prašomi kreiptis aukščiau nurodytu adresu.

Lengvosios atletikos ir plaukymo varžybos vyks Case- Western Reserve universiteto stadione ir baseine, kurie yra Case "campus", 10900 Euclid Ave. (įvažiavimas iš Euclid Ave.).

Lengvosios atletikos varžybos prasidės 3 v. p.p. šeštadienį ir 12 val. sekmadienį. Plaukymas abi dienas vyks nuo 10 iki 12 val.

Teniso varžybos vyks Gordon Parko teniso aikštėse, Menorial Shoreway prie Liberty Blvd., pradžia abi dienas nuo 10val. r.

1969 m. Š. A. Pabaltiečių ir lietuvių prieauglio klasių lengvosios atletikos pirmenybės įvyks 1969 m. rugsėjo 6 d. Kanadoje. Varžybas vykdo latviai. Programa apims šias klases: jaunių ir mergaičių B (14-15 m.); jaunių ir mergaičių C (12-13m.); jaunių ir mergaičių D (10-11 m.) ir jaunių ir mergaičių E (žemiau 10 m.). Smulkesnės informacijos bus paskelbtos vėliau.

Centro valdyba

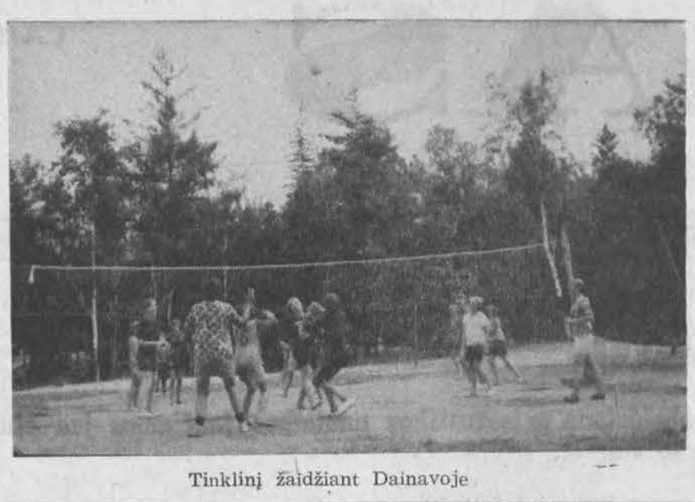

Tinklinį žaidžiant Dainavoje

## LITUANICA — MACCABEES 3:1

Futbolo pirmenybių pavasario ratą Chicagos Lituanica užbaigė aiškia 3:1 pergale prieš Maccabees, surinkdama 10 taškų ir atsistodama pirmos divizijos pačiame viduryje tarp dvylikos įvairių tautybių komandų.

Pirmoje žaidimo minutėje priešininko vidurio puolėjas, išbėgus mūsų vartininkui, padarė 1:0, duodamas ženklą kad reikia pradėti ir mūsiškiam žaisti. Puslaikiui baigiantis Parulis išlygino. Antrame puslaikyje V. Pikšrys netikėtu, tolimu šūviu įkirto antrąjį įvartį. Žaidimui baigiantis M. Mikalauskas iš 20 metrų baudos, per gynikų užtvarą, nutaikė į aukštąjį vartų kamputį. Vartininkui neliko kito pasirinkimo, kaip išimti kamuolį iš tinklo — 3:1. Gražiausią dienos įvartį iš apie 35 metrų atstumo įkirto gynikas J. Lisauskas, bet teisėjas dėl užnugario neužskaitė. Julius Ringus ir Kleinaitis abu po kartą sukirto į vartų virpstus. Kalbant apie Ringų, reikia pripažinti, kad jis yra visapusiškai puikus, ištvermingas ir užbaigtas žaidėjas, bet surasti priešo vartuose nesaugomą plotą jam šį sezoną palaimintai nesiseka.

Antrame puslaikyje visa komanda įsižaidė, tarpais išvystė tikrą komandinį susižaidimą. Atsakingose vidurio saugos pareigose užtikrintai, kietai ir pasiryžusiai darbavosi A. Jurkšaitis, kuriam teko suvaldyti priešininko išskirtinai gerą ir pavojingą vidurio puolėją. Visada darbštus ir ištvermingas R. Galėnas kiekvienose rungtynėse įgauna daugiau pasitikėjimo, kuris kiekvienam jaunam žaidėjui I-je eilėje būtinas, ypač žaidžiant tarp senų "vilkų". Vartuose jaunasis Koos atliko keletą tikrai paradinių, vaizdingų ir sekmingų numerių. Pūdymaitis sužaidė kaip visada kietai ir užtikrintai, bet kartais pastebimas atlekiančio kamuolio laukimas, kas suteikia priešui progą jį perimti. Apie McCluskey puolime galima tik tiek pasakyti: Maikis lieka neapskaičiuojamas Maikis. Jis bus toks ir po 10 metų. Bielskus dėl savo preciziškų pasuočių puikus puolimo rėmėjas iš užpakalinės linijos. Svečias iš Anglijos, J. Parulis, dar mažai visiem pažįstamas . Daro visapusiško žaidėjo įspūdį. Jauni gynikai V. Linas ir J. Lisauskas turi visus duomenis būti gerais žaidėjais.

Kokį vertinimo mastą vartoja komandos "menadžeris" pastatydamas dešiniu kraštu T. Besich ir palikdamas už aikštės ribų geriausią komandos žaidėją A. Kleinaitį, daugelis negalėjo suprasti. Nesuprantu ir aš. Nesutikdamas su panašiais komandos vadovo veiksmais, E. Skistimas paėmė atostogų. Žiūrovų 300.

Prieššaismyje matėme prakaituojančius Lituanicos ir Rams veteranus. Laimėjo Lituanica 4:1. Įvarčius įmušė V. Grybauskas 2 ir Kožėnas 2 .

J. Juška

## LAUKO TENISO TURNYRAS

Šių metų liepos 4-5 dienomis lietuvių Vid. Vakarų apygardos lauko teniso pirmenybės. Dalyvaus Detroito, Clevelando, Chicagos ir Highlando (Indiana), žaidėjai.

Highlando žaidėjų tarpe išsiskiria Romas Sidabras, šiuo metu daugiausia vilčių duodąs lietuvių jaunuolius. Jis beveik kas savaitgalį dalyvauja kokiame nors turnyre, keletą jų jau spėjo laimėti ir Indianos valstijoje yra skaitomas tarp pirmųjų keturių. Neatrodo, kad bet kas iš mūsų jaunių jam pajėgs pasipriešinti, o vyrų klasėje duos bėdos ir patiems geriausiems.

Turnyras bus pravestas vyrų, jaunių, moterų ir dvejeto klasėje. Pradžia lygiai 11 val. (liepos 4 d.).

Registracija vietoj. Vieta bus pranešta kitą savaitę (sekite spaudą).

Liet. Teniso klubas

Australietis ilgų distancijų bėgikas Bill Emmerton, 49 m., išbėga iš Houston, Tex., į Cape Kennedy, Fla., 1.046 mylių nuotolį, norėdamas pagerbti astronautus. Per dieną bėgs po 40 mylių.

Prancūzas jūrininkas Bernard Moitessier, kuris vienas plaukia laiveliu 10 mėnesių apie pasaulį, šiltai sutiktas Tahiti saloje.

## ŠACHMATŲ ŽINIOS

— Spaskis įveikė Petrosianą 12,5- 10,5 ir tapo naujuoju pasaulio šachmatų meisteriu. Borisas Spaskis, 32 m., gimęs Leningrade, žurnalistas. Šachmatais žaidžia nuo 10 metų. 1952 m. Leningrado p-bėse laimėjo 2 v., 1953 m. tarpt. Bucharesto turnyre buvo ketvirtas, gavo tarptautinio meisterio vardą. 1956 m. laimėjo pasaulio jaunių p-bes ir didmeisterio titulą. 1959 m. laimėjo tarpt. Baltijos turnyrą Rygoje. 1962 m. Havanos tarpt. turnyre pasidalijo 2-3 v., 1966 m. laimėjo JAV Piatigorskio taurės turnyrą Santa Monica, Calif.; 1967-1968 m. pasaulio kandidatų varžybose įveikė Geleri, daną Larseną ir Korčnojų, ir paskutinėje š.m. dvikovoje - pasaulio čempioną Petrosianą. Spaskio privalumai: turi gilių šachmatų dinamikos supratimą, moka ir sugeba įveikti sunkiausias problemas lentoje, neprarasdamas pusiausvyros po nesekmės.

— Vladas Mikėnas, Lietuvos šachmatų veteranas gali didžiuotis, kad jis 1959 m. tarptautiniam Rygos turnyre laimėjo antrą vietą, vos pustaškiu atsilikęs nuo dabartinio pasaulio čempiono, B. Spaskio, pakrovusio 11,5 tš. iš 13 galimų, Mikėnas 11, Toluš 9,5, M. Talis 9, toliau Sliva (Lenkija), Teschner (V. Vok) ir kt. Norvegijos, Suomijos, R. Vokietijos dalyviai. Mikėnas šiame turnyre įveikė garsųjį didmeisterį Talį, kuris 1960 -61 m. tapo pasaulio čempionu.

— Estė M. Raniku laimėjo tarptautinį moterų turnyrą Vengrijoje, surinkusi 11 tš. iš 13 galimų. Polichiionadi (Rumunija) ir Varoci (Vengrija) po 8,5 tš.

— JAV jaunių atviros pirmenybės (US Junior Open) įvyks rugpiūčio 1-5 d., d., Bostone (Northeastern University, 360 Huntington Av.). Dalyvio mokestis iki liepos 31 d. 9 dol. ir po to 11 dol. Dovanos paskirtos 1-3 v. 250 dol., 100 ir 50 dol. Beto A, C, ir D-E kl. geriausiems žaidėjams. Teirautis ir registruotis pas Prof. S.H. Phillips, 18 Rennie Rd. Andover, Mass 01810 (adv. registration; inquire reduced rates, room, meals).

— Massachusetts mokyklos (High School) turi 93 šachmatų komandas, apjungtas 9 lygų. Šie skaičiai rodo sparčiai augantį domėjimąsi šachmatais mokslеivių tarpe.

Kazys Merkis

DRAUGAS
THE LITHUANIAN WORLD-WIDE DAILY
4545 WEST 63rd ST., CHICAGO, ILL. 60629. Tel. LUdlow 5-9500

Second class Postage paid at Chicago, Illinois. Published daily except Sundays, days after Christmas and Easter by the Lithuanian Catholic Press Society

Subscription: $17.00 per yr. in Cook County, Illinois, $15.00 per year outside Cook County, $18.00 foreign countries.

| Prenumerata: | Metams | ½ metų | 3 mėn. | 1 mėn. |
|---|---|---|---|---|
| Cook County, Illinois | $17.00 | 9.00 | 5.00 | 2.00 |
| Kitur JAV | $15.00 | 8.00 | 4.50 | 1.75 |
| Kanadoj ir kitur užsieny | $18.00 | 9.50 | 5.50 | 2.25 |

• Redakcija straipsnius taiso savo nuožiūra. Nesunaudotų straipsnių nesaugo, juos grąžina tik iš anksto susitarus. Redakcija už skelbimų turinį neatsako. Skelbimų kainos prisiunčiamos gavus prašymus.

• Redakcija dirba kasdien 8:30 — 4:30, šeštadieniais 8:30 — 12:00.

• Administracija dirba kasdien 8:30 — 5:00, šeštadieniais — 8:30 — 12:00.

DR. ANNA BALIUNAS
AKIŲ, AUSŲ, NOSIES IR GERKLĖS LIGOS
PRITAIKO AKINIUS
2858 West 63rd Street
Val.: kasdien 10—12 val. ir 7—9 v vak. Šeštadieniais 10—1 val. Trečiadienį uždaryta. Ligoniai priimami susitarus.
Ofiso telefonas: PR 8-3229
Rez. telef. WAlbrook 5-5076

Rezid. Telef. 239-4683
DR. K. G. BALUKAS
AKUŠERIJA IR MOTERŲ LIGOS
GINEKOLOGINĖ CHIRURGIJA
6449 So. Pulaski Road (Crawford Medical Building) Tel. LU 5-6446
Priima ligonius pagal susitarimą. Jei neatsiliepia, skambinti 374-8012

DR. C. K. BOBELIS
Inkstų ir šlapumo takų chirurgija
Tel. 695-0533 — Elgin
425 No. Liberty Street
Route 25, Elgin, Illinois

Ofisas 3148 West 63rd Street
Tel.: PRospect 8-1717
Rezid.: 3241 West 66th Place
Tel.: REpublic 7-7868
DR. S. BIEŽIS
CHIRURGAS
Valandos: Kasdien nuo 1 iki 3; trečiadieniais uždaryta. Antradieniais ir penktadieniais vak. nuo 7 iki 8 val

DR. VL. BLAŽYS
PLAUČIŲ IR VIDAUS LIGOS
2801 West 63rd Street
Kampas 63-čios ir California
Val.: kasdien nuo 6—8 val. vak. Šeštadieniais 2—4 val.
Trečiad. ir kitu laiku pagal sutartį
Ofiso telef. 476-4042
Rezid. tel. WAlbrook 5-3048

Tel. ofiso HE 4-5849, rez. 388-2233
DR. PETER T. BRAZIS
GYDYTOJAS IR CHIRURGAS
2434 West 71st Street
Val.: pirm., ketv. 1-4, vakare 7-9, antr., penktad. 1-5, treč. ir šešt. tik susitarus.

Ofiso — HE 4-5758.
DR. S. ir M. BUDRYS
ALERGIJA
2751 West 51st Street
Valandos: antradieniais, penktadieniais 2—9 v., šeštadieniais 10—1 p. p.
Ligoniai priimami pagal susitarimą

Dr. Ant. Rudoko kabinetą perėmė optometristas
DR. EDMUND E. CIARA
2709 W. 51st Street
Tel. — GR 6-2400
Val. pagal susitarimą: Pirmad. ir ketv. 1—4 ir 7—9; antrad. ir penktad. 10—4; šeštad. 10—2 val.

Ofs. 735-4477. Rez. PR 8-6960
DR. E. DECKYS
GYDYTOJA IR CHIRURGĖ
SPECIALYBĖ — NERVŲ IR EMOCINĖS LIGOS
Crawford Medical Building
6449 So. Pulaski Road
Valandos pagal susitarimą

Rez. Tel. GI 8-0873
DR. W. M. EISIN-EISINAS
Akušerija ir moterų ligos
Ginekologinė Chirurgija
6132 S. Kedzie Ave., WA 5-2670
Valandos pagal susitarimą. Jei neatsiliepia, skambinti: MI 3-0001.

Ofiso tel. PR 8-2220
Namų — rez. PRospect 8-9081
DR. JANINA JAKŠEVIČIUS
JOKŲ
2656 West 63rd Street
Pirmad., antrad., ketvirt. ir penkt nuo 12 iki 3 val. ir nuo 5 iki 8 v.v. Šeštad. nuo 1 iki 4 val.

Ofs. PR 6-6022 Rez. PR 8-6960
DR. E. JATULIS
GYDYTOJAS IR CHIRURGAS
Bendra praktika
2815 W. 71st Street
Ofiso val. kasdien nuo 7 iki 9 v. v., šešt. nuo 9 iki 12 val.; arba susitarus.

Ofs. PO 7-6000 Rez. GA 3-7278
DR. A. JENKINS
GYDYTOJAS IR CHIRURGAS
3844 W. 63rd Street
Val.: kasdien nuo 1—4 p.p. ir 6 iki 8 val. Trečiad. ir šeštad. uždaryta

Ofiso ir buto tel. OLympic 2-138.
DR. F. V. KAUNAS
GYDYTOJAS IR CHIRURGAS
1407 So. 49th Court, Cicero
Val. kasdien 10-12 ir 4-7. Trečiad ir šeštad tik susitarus.

Tel. — REliance 5-1811
DR. WALTER J. KIRSTUK
GYDYTOJAS IR CHIRURGAS
(Lietuvis gydytojas)
3925 West 59th Street
Val.: pirmad., antrad., ketvirtad. ir penktad. nuo 12 - 4 val. p. p., 6 - 8 val. vak., Šeštad. 12 - 2 val. p. p., trečiad. uždaryta.

Tel. ofiso ir buto OLympic 2-4159
DR. P. KISIELIUS
GYDYTOJAS IR CHIRURGAS
4938 W. 15th Street, Cicero
Kasdien 1—3 val. ir 6—8 val. vak. išskyrus trečiadienius.
Šeštadieniais 12 iki 4 popiet.

DR. IRENA KURAS
GYDYTOJA IR CHIRURGĖ
KŪDIKIŲ IR VAIKŲ LIGŲ SPECIALISTĖ
MEDICAL BUILDING
7156 South Western Avenue
Pirmad., antrad., ketvirt. ir penkt. nuo 11 val. iki 1 val. p. p. ir nuo 6 — 8 val vakare. Trečiad. nuo 11 val. ryto iki 1 val. p.p., šeštad. 11 val. ryto iki 3 val. p. p.
Ofiso telef. RE 7-1168
Rez. tel. 239-2919

DR. MARIJA LINAS
AKUŠERIJA MOTERŲ LIGOS
2817 West 71st Street
Telef. HEmlock 6-3545
(Ofiso ir rezidencijos)
Valandos pagal susitarimą

Ofiso tel. PR 8-7773. Rez. PR 6-4732
DR. A. MACIUNAS
CHIRURGAS
2858 West 63rd Street
Valandos: pirmad., ketv., 5—8 val., antra ir penkt. 1—4 val.
Priiminėja tik susitarus.

JEIGU JUMS REIKIA GRAŽIŲ VIZITINIŲ KORTELIŲ, kreipkitės į "Draugą", kuris spausdina tokius dalykėlius gražiai, greitai ir prieinama kaina.
DRAUGAS
4545 West 63rd Street
CHICAGO 29, ILLINOIS

Ofiso HE 4-1818 Rez PR 6-9801
DR. J. MEŠKAUSKAS
GYDYTOJAS IR CHIRURGAS
Specialybė vidaus ligos
2454 West 71st Street
(71-os ir Campbell Ave. kampas)
Val. kasdien 9—11 ryto ir 4—8 v. v. Šeštad. 9 v. r. — 2 v. popiet

ASSOCIATE OPTOMETRISTS
Lietuviškai kalba
DR. FRANK PLECKAS, OPT.
3424 W. 63rd St., GR 6-7044
Tikrina akis. Pritaiko akinius ir "contact lenses".
Valandos pagal susitarimą
Uždaryta trečiadieniais

DR. A. PUSTELNIKAS
GYDYTOJAS IR CHIRURGAS
SPEC. VIDAUS LIGOS
Tel. Ofiso PR 6-7800; Namų 925-7697
5159 So. Damen Avenue
Valandos tik pagal susitarimą
Trečiadieniais uždaryta.

Telef. 423 - 2660
DR. E. RINGUS
RENTGENOLOGAS
9760 So. Kedzie Avenue
Val., pirmad., antrad., ketvirtad. ir penktad. 8 v. r. iki 9 v. v. Treč. ir Šeštad. 8 v. r. iki 3 v popiet.

DR. ZIGMAS RUDAITIS
SPEC. ORTHOPEDIJOS LIGOS
2745 West 69th Street
(Tel. 737-2290 ofiso ir rezidenc.)
Priima ligonius tiktai susitarus — (By appt.).

DR. LEONAS SEIBUTIS
INKSTŲ, PŪSLĖS IR PROSTATO CHIRURGIJA
Ofisas 2454 W. 71st Street
Val.: antrad. nuo 2—5 popiet, ketvirtad. nuo 6—8 vakaro
Ofiso telef. 776-2880
Rezid. telef. 448-5545

DR. ALDONA ŠIMKUS
AKIŲ LIGOS IR CHIRURGIJA
PRITAIKO AKINIUS
15542 So. Cicero, Oak Forest, Ill
Kabineto tel. 687-2020
Namų tel. 839-1071
Vizitai pagal susitarimą

DR. J. J. SIMONAITIS
GYDYTOJAS IR CHIRURGAS
Adresas: 4255 W. 63rd Street
Ofiso tel. REliance 5-4410
Rez. GRovehill 6-0617
Valandos: pirm. ir ket. nuo 12 val iki 2 val. p.p. ir nuo 7 iki 8 v. vak.; antr. ir penkt. nuo 12 iki 2 val. p.p ir vakarais pagal susitarimą.

DR. P. STRIMAITIS
GYDYTOJAS IR CHIRURGAS
Bendra praktika ir chirurgija
Ofisas 2750 W. 71st Street
Telefonas — 925-8296
Valandos: 2—8 v. v., penktad. 10—12 v. r., 2-8 v. vak. Šeštad. 1-4 v. vakaro. Sekmad. ir trečiad. uždaryta
Rezid. tel. WA 5-3099

DR. VYT. TAURAS
GYDYTOJAS IR CHIRURGAS
BENDRA PRAKTIKA IR MOTERŲ LIGOS
Ofisas ir rez. 2652 W. 59th St.
Tel. PRospect 8-1223
Ofiso val.: Pirm., antr., Treč. ir penkt. nuo 2 iki 4 val. ir nuo 6 iki 8 v. v. Šeštad. 2—4 val. popiet ir kitu laiku pagal susitarimą.

Of. Tel. HE 4-2123, Namų GI 8-6195
DR. V. TUMASONIS
CHIRURGAS
2454 West 71st Street
Priiminėja ligonius tik susitarus
Val. 2—4 p. p. ir 6—8 val. vak. Trečiad. ir šeštad. uždaryta

Tel. PRospect 6-9400
DR. ONA VAŠKEVIČIUS
(VAŠKAS)
GYDYTOJA IR CHIRURGĖ
6648 So. Albany Avenue
Val.: pirm., antrd., ketv. 6—8 val. vak., penkt. ir šeštad. 2—4 popiet ir kitu laiku pagal susitarimą.

Tel. ofiso PR 6-6446, rez. HE 4-3150
DR. F. C. WINSKUNAS
GYDYTOJAS IR CHIRURGAS
3107 West 71st Street
Val.: 2 iki 4 v. p. ir 7 iki 8 v. v. Treč. ir šeštad. pagal susitarimą

Ofiso tel. 767-2141 Namų 636-4850
DR. PETRAS ZLIOBA
GYDYTOJAS IR CHIRURGAS
6449 So. Pulaski Road
Val.: pirmad., antrad., penktad. 1-4 ir 6-8 v. v., ketvirt. 6-8 v. vakaro. Šeštadieniais 11-1 val. popiet.

LITHUANIAN BAKERY
2450 West 59th Street
CHICAGO, ILLINOIS 60629
Telef. HEmlock 4 - 7434
KEPA ĮVAIRIŲ RŪŠIŲ KEPINIUS
Priima tortų ir kitų gaminių užsakymus įvairiems parengimams. KRAUTUVĖJE GAUNAMI: importuoti delikatesai, dešros, kumpiai, skilandžiai ir šviežios lietuviškos dešros. Klientų patogumui prie kepyklos kairėje automobiliams pastatyti nuosava aikštė.
Atdara nuo antrad. iki šeštad. 8 val. r. iki 6 v.v.
Uždaryta sekmad. ir pirmad.

We Offer To Savers
SAVINGS CERTIFICATE
5 1/4 % — 6 or 12 MONTH $10,000 or MORE
Savings certificates issued for six months or one year—in minimum amounts of $10,000.00, and thereafter in multiples of $1,000.00. Earnings are paid at maturity.
INSURED
4 3/4 % per annum
Passbook Savings Accounts
Paid Quarterly
Computed and Paid as of:
Mar. 31 — June 30
Sept. 30 — Dec. 31
5 % — 6 or 12 MONTH $5,000 or MORE
Savings certificates issued for six months or one year—in minimum amounts of $5,000.00, and thereafter in multiples of $500.00. Earnings are paid at maturity.
Mutual Federal Savings
AND LOAN ASSOCIATION
2212 W. CERMAK RD.
Chicago, Ill. 60608
Virginia 7-7747
PETER KAZANAUSKAS, PRESIDENT

Ar liksite abejingi, kai

# TAIKSTOSI PAGROBTI JŪSŲ VAIKĄ

Vykdydami savo imperialistinius planus pasaulyje, komunistai įsitikino, kad viena iš stipriausių atsparos tvirtovių yra laisvoji Amerika. Į čia jie ryžosi atkreipti pagrindinį savo propagandos ir akcijos dėmesį. Ankstyvesnė patirtis jiems parodė, kad Amerikos darbininkas, susilaukęs aukštos gerovės ir neblogai informuotas, yra gana atsparus sub versyvinei raudonajai įtakai. Dėlto raudonieji agitatoriai dabar pagrindinį dėmesį nukreipė į nesubrendusius: aukštesniųjų ir aukštųjų mokyklų auklėtinius

Pasiekę matomų rezultatų su "raujosios kairės" sąjūdžio studentijoje, dabar jie visu svoriu stengiasi užgulti gimnazijų jaunimą. Šiuo klausimu gerų informacijų turi "The Mindszenty Report". Čia atkreipiamas dėmesys, kad bai giantis mokslo metams JAV aukštesniosiose mokyklose išdygo apie 500 naujų vadinamų pogrindžio laikraščių. Ju tikslas — nuteikti moksleivius prieš mokyklų administraciją, prieš švietimo tarybas, užsikabinant už kokio nors dalyko, kuris gali būti populiarus moksleiviuose, kuris juos nuteiktų prieš auklėtojus ir ruoš tų revoliucinius, maištingus nusistatymus.

*

Kad ši priešiška nuotaika moksleiviuose stengiamasi skiepyti planingai ir organizuotai, rodo faktas, jog net yra suorganizuotos tokius pogrindžio laikraščius aptarnaujančios dvi spaudos agentūros. Viena ju yra New Yorke ir vadinama HIPS (High Schooll Independent Press Service). Šios agentūros biuleteniai ir iliustracijos siuntinėjamos tik už $4 mėnesiui. Vienas iš tos agentūros redaktorių yra pareiškes: "Mes norime moksleivius padaryti radikaliais pirma negu jie įstos į kolegijas".

Antroji tokių ružavų informacijų agentūra yra pasivadinusi Liberation News Service ir siuntinėjama iš Washingtono, D. C. Ji yra įsteigta hipio Marshall Bloom, kuris hipių sąjūdyje skelbia naują ateistinę "religiją". Šios agentūros žinias ir straipsnius dažnai panaudoja komunistų dienraštis "The Daily World".

*

Be šių agentūrų žinių, tie vadinamieji pogrindžio moksleivių laikraščiai panaudoja medžiagą iš kitos raudonosios spaudos. Pvz. St. Louis studentų SDS sąjūdžio platinamas laikraštis "Xanadu" kai ką persispausdino iš "Guardian", kuris kongreso komiteto apklausinėjimuose buvo rastas esąs komunistiniu; taip pat minėtas "Xanadu" panaudojo medžiagą iš kito "pogrindžio" laikraščio "Rat", išleisto Chicagoje prieš demokratų konvenciją ir nurodžiusio 100 taikinių demonstracijoms ir maištams.

Minėtuose moksleiviams apdumti skirtuose pogrindžio laikraščiuose dažnai išjuokiama religija. Pvz. viename jų skaitytojai buvo kviečiami į jaunimo pramogą, kur bus žaidimai, išjuokią popiežių. Kitas "pogrindžio" moksleiviu laikraštis skatina deginti naujokų ėmimo komisijų patalpas, o ne šaukimo į kariuomenę kortelės.

*

Minėtoji HIPS agentūra kartais savo žinias išsiunčia su viršelyje išspausdintu revoliucionierišku Castro tipo jaunuoliu, turinčiu iškeltą kumšti — įprasta komunistų sveikinimosi būdą.

Čia tik maža dalis apie tą raudonosios propagandos tvaną, kuris ruošiasi paskandinti Amerikos jaunimą. Neribota spaudos laisvė panaudojama subversyviniams tikslams. Geraširdiškas, kitais pasitikintis jaunimas norima laimėti maskuotam diktatūriniam sąjūdžiui.

*

Tėvai, mokytojai, jaunimo organizacijų vadai jau dabar turi tuos dalykus aiškinti. Pamate tokį "pogrindžio" laikraštį savo vaikų rankose, turi atskleisti slaptus raudonųjų kėslus. Svarbesnius, rvškesnius numerius galima atsiųsti redakcijai, kad mes plačiau perspėtume visuomenę.

Faktas yra aiškus — po sužlugusio fašizmo ir nacizmo, pasilikusioji dar viena — mark sistinė — diktatūra nori pagrobti mūsų jaunimo protus ir valias, iš jų padaryti, kaip kitados Turkijoje, janičarų būrius. Niekam nevalia šitokiose aplinkybėse sėdėti sudėjus rankas. Kiekvienas turime įnešti savo dalį, kad jaunimas išliktų patriotiškas ir religiškas ir kad nebūtų apgautas, suviliotas, pavogtas raudonųjų agentų ir nebūtų nublokštas klastingos tautų pavergėjų imperialistinės bangos.

**J. Pr.**

# MASKVA LAIDOJA KAPITALIZMĄ

## Sunkmetis Sovietuose ir kapitalistinės santvarkos silpnybės

GEDIMINAS GALVA

Sovietų santvarkos negalavimai privertė daryti naują žygį. Ideologinis suskilimas, menka ūkinė pažanga, krašte tautinių mažumų nepasitenkinimas, šviesuomenės reikalavimas panaikinti cenzūrą ir didesnės kultūrinės laisvės-didžiosios sovietinės silpnybės užgniaužiamos sustiprinta priespauda. Sovietų komunistų partija vengia tobulinti atsilikusią santvarką. Rusai komunistai bando propagandiniais šūkiais raminti nepatenkintus sovietine santvarka.

Komunistų partijų dviejų savaičių suvažiavime Maskovje rusai padarė nepaprastą šuolį. Nutarimuose jie išbraukė tiesioginį Kinijos kaltinimą, atsisakė vadovavimo komunistų partijoms, bet kvietė jas vienybėn. Komunistų partijų vienybė esanti neatsiejama nuo tarptautinio komunizmo, atstovaujamo Maskvos.

Komunistiniams negalavimams sušvelninti skelbiamas kapitalistinės santvarkos perdėtas sunykimas. Šiuo metu Maskva remiasi ne Markso prielaidomis, bet išpūstais perdėjimais, darydama išvadą, kad kapitalistinė santvarka jau griūna.

### Mokslas ir technika

Klaidingiems marksistų pranašavimams apie kapitalizmo sunykimą sušvelninti nurodo, kad mokslas ir technika laikinai išgelbėjo kapitalistinę santvarką. Nutarimuose raminamasi, kad mokslas ir technika paaštrinsią kapitalistiniuose kraštuose socialinę įtampą: "Šiuolaikinis imperializmas stengiasi prisitaikyti prie dviejų sistemų kovos sąlygų: mokslo ir technikos revoliucijos reikalavimų. Stiprėja jo valstybinis monopolistinis pobūdis. Vis plačiau vartojami tokie svertai: valstybė skatina koncentruoti monopolistinę gamybą ir kapitalą. Jam perskirsto vis didesnę dalį tautos pajamų, duoda monopolijoms karinių užsakymų, vyriausybės finansuoja pramonės ir mokslinių tyrimų vystymo programas, sudaro ekonomikos ugdymo programas šalies mastu, vykdo imperialistinio integravimo politiką, vartoja naujas kapitalo eksporto formas.

Mokslo ir technikos revoliucija spartina ekonomikos suvisuomeninimo procesą. Viešpataujant monopolijoms, plečia ir aštrina socialinį antagonizmą. Ne tik sustiprėja ankstesni kapitalizmo prieštaravimai, bet ir atsiranda naujų. Tai — visų pirma prieštaravimas tarp nepapras tų galimybių, kurias atveria mokslo ir technikos revoliucija, ir kliūčių kurias kapitalizmas daro, kad tomis galimybėmis nebūtų galima pasinaudoti visuomenės reikalams. Šiuo tikslu didelę dalį mokslo atradimų ir didžiulius materialinius išteklius skiria karo tikslams. Tai — ne tik stiprėjantys prieštaravimai tarp darbo ir kapitalo, bet ir gilėjantis antagonizmas tarp didžiosios daugumos tautos ir finansų oligarchijos.

Tačiau valstybinis monopolistinis reguliavimas tokiomis formomis ir tokiais mastais, kurie atitinka monopolistinio kapitalo interesus ir padeda išsaugoti jo viešpatavimą, neįstengia pažaboti kapitalistinės rinkos stichiškumo. Beveik nė viena kapitalistinė valstybė neišvenge žymių ciklinių ekonomikos svyravimų ir smukimų; sparčių pramonės augimo tempų laikotarpiai atskirose šalyse kaitaliojasi su lėtais, o dažnai ir su gamybos smukimu. Kapitalistinę sistemą krečia stipri valiutos ir finansų krizės karštligė".

Galime pripažinti kapitalistinių kraštų kai kuriuos nesklandumus, tačiau juos toli prašoka sovietinio valstybinio kapitalizmo pakrikimas. Sovietų komunistai yra meistrai perdėti, iš šipulio vežimą priskaldyti ir ne tik kitus, bet ir save apgaudinėti.

### Perdeda maskviniai propagandininkai

Komunistų natarimai, pavadinti dokumentu, tiesiog juokingi, kai kalbama apie žymų nedarbą, susirėmimus, "klasių" kovą. Vakarų kraštuose vyksta kova, bet jos negalima įsprausti į komunistinius rėmus. Džiugaujama dėl neramumų Prancūzijoje, nors praėjusiais metais juos smerkė. Sovietų nusivylimui kovotojai dažnai nesutaria su komunistais, o užsienio komunistai įsakmiai reikalauja Maskvos: nesikiškite į mūsų reikalus.

Komunistų nutarimai nepasižymi net eilinio spaudos bendradarbio rimtimi: "Net labiausiai išsivysčiusiose kapitalo šalyse milijonai žmonių kenčia nedarbą ir skurdą, nepasitikėjimą rytojumi. Nors ir kalbama apie "pajamų revoliuciją", apie "socialinį partneriškumą", kapitalistinis išnaudojimas stiprėja. Darbo užmokesčio didėjimas toli atsilieka nuo darbo našumo didėjimo ir jo intensyvėjimo, nuo socialinių poreikių, šis didėjimas neatitinka monopolijų didėjančių pelnų. Tebeblogėja smulkiųjų valstiečių padėtis, sunkesnės darosi sąlygos, kuriomis gyvena žymi dalis vidurinių sluoksnių gyventojų.

Padidėjo kapitalizmo sistemos nestabilumas. Daugelyje šalių kyla socialinės ir politinės krizės, kurių metu plačiosios darbo žmonių masės pradeda įsisąmoninti, kad reikia nuodugnių, lemiamų pasikeitimų.

Tai rodo visų pirma įvykiai buvę Prancūzijoje 1968 metų gegužės ir birželio mėnesiais, ten kilę didžiuliai streikai, kurių metu darbo žmonės pasiekė žymių rezultatų. Įvyko rimtas darbininkų

(Nukelta į 4 pusl.)

Naujas kabinetas Prancūzijos sudarytas ir į jį be kitų įeina Maurice Schumann, užs. reik. min., Michael Debre, gynybos min., ir Giscard d'Estaing, finansų min.

# INFORMACIJOS CENTRO KLAUSIMĄ SPRENDŽIANT

## Reiktų steigti bendrą baltų informacijos centrą

JUOZAS VIEKŠNYS

Iš tolo stebint artėjančios JAV LB tarybos sesijos ženklus, iš anksto buvo galima pramatyti, kad ji praeis tam tikroje įtampoje. Pasitikėjimo klausimo kėlimas yra demokratiška, nors ir radikali, priemonė daugumos valiai patikrinti. Kai kuriose situacijose ji neišvengiama.

### Daugumos valia išreikšta

Daugumos valia tarybos suvažiavime pareikšta 8:1 santykiu. Net nedalyvavusiam sesijoje nesunku suprasti, kad tie, kurie klausimą pastatė balsavimui ir patys balsavime nedalyvavo naudoja ne parlamentarinį demokratiškų tradicijų kelią, bet "pressure group" taktiką iš anksto pramatytam pralaimėjimui pridengti.

Iš antros pusės, dėl pasireiškusios LB tarybos suvažiavime įtampos niekam ašarų lieti nereikėtų. Net labai senų tradicijų demokratiškuose seimuose, parlamentuose, konvencijose tarp oponentų pasitaiko ir kietesnių susidūrimų. Ne tik čikagiečiai, bet ir visa Amerikos lietuviška išeivija puikiai prisimena demokratų partijos konvenciją Chicagoje 1968 metais. Demokratų partija dėl to nesugriuvo. Išsilaikys ir lietuvių bendruomenė. Didesnį rūpestį už pačią sesijos įtampą kelia perilgai nusitęsusios iškreiptos, perdramatizuotos ir neteisingais kaltinimais skliidinos tam tikroje spaudoje nepaliaujamai skleidžiamos informacijos, tarnaujančios ne bendriem lietuviškiem reikalam, bet kai kieno tuščių ambicijų patenkinimui. Laikas dėmesį nukreipti į pozityvius tarybos suvažiavime keltus klausimus. Vienas iš svarbiausių - naujai pajudintas lietuvių informacijos centro organizavimo reikalas.

### Ar toks centras steigtinas?

Lietuvių informacijos centro steigimo klausimas jau seniai judinamas Lietuvių bendruomenės ir kitų centrinių organizacijų suvažiavimuose. Partizaninis, tik labai neištvermingas judėjimas tokį centrą buvo suorganizavęs Chicagoje. Sutinkant Lietuvos laisvės kovos metus, toks centras organizuoti buvo nutarta tarpveiksminėje konferencijoje. Net ir atstovai į jį buvo numatyti. Tačiau rivalizacinė dvasia veiksniams į bendrą darbą sueiti neleidžia. Taip ir šį nutarimą nusinešė laiko vėjai.

Kiek tenka girdėti, dabartinė JAV LB centro valdyba lietuvių informacijos centro steigimo klausimą rimtai svarstanti. Būtų naudinga, kad tas reikalas plačiau būtų padiskutuotas ir mūsų spaudoje.

Kad informacijos sritis mūsuo apgailėtiniai paneigta, abejoti visai netenka. Informacija šių dienų pasaulyje yra labai reikšmingas ginklas.

### Jungti jėgas

Dabartinės JAV LB tarybos pirmojoje sesijoje New Yorke informacijos centro reikalą labai stipriai akcentavo, regis, trečiosios kartos lietuvis Antanas Mažeika. Ir projektą tokio centro steigimui buvo paruošęs. Sesijos dalyviams tą kartą atrodė, kad 50,000 dolerių suma nėra pasiekiama. Šio reikalo suignoravimas, tur būt, privertė šį pozityvų vyrą pasitraukti iš tarybos. O veiklai jis daug entuziazmo turėjo. Entuziazmą ir pajėgumą buvo įrodęs Lapkričio 13 žygininkų sąjūdyje.

Ar A. Mažeikos pasiūlyta sąmata buvo reali, rimčiau jos neišstudijavus, gal ir nebuvo galima pasakyti. Tačiau ji buvo gera bazė tolimesniam klausimo nagrinėjimui.

Atrodo, kad net vieniems lietuviams informacijos reikalams kasmet sutelkti 50,000 dol. nebūtų fantastinis užsimojimas. Tačiau jei trijų tautybių išeivija - lietuviai, latviai ir estai - pasistatytų tokį tikslą, nesunkiai ji ir pasiektų. Mūsų visuomenė yra pakankamai dosni, jei tik žino, kokiam konkrečiam reikalui pinigai renkami.

### Centro būstinė Washingtone

Pirmiausia tektų tvirtai apsispręsti organizuoti ne lietuvių, o baltų informacijos centrą. Tų kraštų likimas yra labai glaudžiai susijęs, tad ir pastangos tą likimą lemti viešojoje pasaulio opinijoje turėtų būti suderintos ir koordinuotos. Visoms tautoms yra tos pačios kliūtys į laisvę ir tie patys išsilaisvinimo galimumai. Kovojame vieną ir tą pačią kovą ir kartu džiaugsimės ar liūdėsime dėl tos kovos rezultatų.

Kad sujungtomis pastangomis galima daugiau laimėti, parodo Rezoliucijoms remti komiteto darbo rezultatai. Nesunku numatyti, kad ir iš vieno centro teikiama informacija būtų pilnesnė, įspūdingesnė ir paveikesnė ir centro išlaikymo finansinė našta lengvesnė.

Centras steigtinas tik Washingtone, o tarnautojai po vieną iš kiekvienos tautybės (centro vedėjas, pavaduotojas ir sekretorė) samdomi iš informacijos reikaluose patyrusių ir tam darbui entuziazmą turinčių žmonių. Su 40-45 tūkstančių sąmata toks centras neblogai galėtų funkcionuoti, įskaitant padorius atlyginimus tarnautojams, neblogas patalpas ir patenkinamų techniškų priemonių įsigijimą.

Spaudoj ir gyvenime

# AR RUGIENIUS BUS NUBAUSTAS?

"Darbininkas" Nr. 40 priminęs Lietuvoje nubaustus tris kunigus už tai, kad jie nuvežė į Maskvą memorandumą, siekdami nors kiek daugiau laisvės kunigų seminarijai, toliau rašo:

"Prisimenam kitą faktą, 1968 metais paskelbtą "Tiesoje" (nr. 98, balandžio 26). Tai "TSRS Aukščiausios Tarybos prezidiumo įsakas", pasirašytas pirmininko N. Podgorno ir sekretoriaus M. Georgrdze. Jame rašoma:

"TSRS Aukščiausios Tarybos prezidiumas nutaria:

1. Visi valstybiniai ir visuomeniniai organai turi užtikrinti reikiamas sąlygas, kad būtų įgyvendinta TSRS piliečiams suteikta ir garantuota laisvė kreiptis su pasiūlymais, pareiškimais, skundais raštu ir žodžiu. Valstybiniai organai, įmonės, įstaigos, organizacijos, kolūkiai ir kitokios kooperatinės bei visuomeninės organizacijos, jų vadovai ir pareigūnai privalo priimti ir sutinkamai su savo įgaliojimais spręsti piliečių pasiūlymus, pareiškimus ir skundus...

7. Spręsdami pasiūlymus, pareiškimus ir skundus, pareigūnai privalo:

atidžiai ištirti jų esmę, reikalui esant pareikalauti reikalingų dokumentų, siųsti darbuotojus į vietas patikrinimui ir imtis kitų priemonių objektyviam klausimo sprendimui;

pranešti piliečiams, kokie nutarimai priimti dėl jų pasiūlymų, pareiškimų arba skundų, o jeigu pastarieji atmetami, nurodyti motyvus;

8. Pilietis, nesutinkąs su nutarimu, priimtu dėl jo pareiškimo arba skundo, turi teisę apskųsti šį nutarimą aukštesniam organui...

15. Dėl to, kad laužoma nustatyta piliečių pasiūlymų, pareiškimų ir skundų svarstymo tvarka, dėl vilkinimo, biurokratiškos pažiūros į pasiūlymus, pareiškimus ir skundus kaltiesiem pareigūnam tenka drausminė atsakomybė sutinkamai su veikiančiais įstatymais.

Dėl tų pačių veiksmų, kurie padarė žymią žalą valstybės arba visuomenės interesam, arba piliečių teisėms ir įstatymo saugomiems interesams, taip pat dėl to, kad pareigūnai persekioja piliečius, padavusius skundus arba pareiškimus, pareigūnam tenka baudžiamoji atsakomybė pagal atitinkamus sąjunginių respublikų baudžiamųjų kodeksų straipsnius, kur kalbama apie pareigybinius nusikaltimus..."

### Ar teisę atstatys ir persekiotoją nubaus;

Taigi pagal 1968 metų "įsaką" tie trys Lietuvos kunigai turėjo teisę įteikti savo skundą.

Pagal tą "įsaką" jų skundas turėjo būti ištirtas ir pranešta jiem atsakymas.

Pagal tą "įsaką" tie pareigūnai, kurie minėtus kunigus persekioja, turėjo būti nubausti.

Ar bus nubaustas pirmoje eilėje "kulto reikalam įgaliotinis" Rugienius?

Deja, maža vilties, nes sovietiniai "įsakai" ir "konstitucijos" rašomos tik propagandai. Ir tie Rusijos ortodoksų du dvasininkai (kurių pareiškimas buvo Darbininke prieš porą metų paskelbtas) rėmėsi konstitucija ir įstatymais, nurodydami, kaip pareigūnai juos laužo. Bet ne pareigūnai buvo nubausti, o dvasininkai.

Ir Sovietų Sąjungos intelektualai rašytojai nurodinėjo, kad sovietinė konstitucija garantuoja žodžio laisvę, bet ne konstitucijos laužytojai, o intelektualai buvo pasiųsti į kalėjimus, į koncentracijos stovyklas, į bepročių namus, nes sovietų konstitucijos ir įsakų žodžiai tėra tik melas smurtui pridengti —kaip ir Stalino laikais. O Rugienius yra toks vergas ir Maskvos įrankis."

J. Žvilb

# Rytinėj Afrikoj ir Sabos žemėj

R. RASLAVIČIENĖ

8

Vėl suburzgia volkswagenas ir lyg motorizuotas žvėris veržiasi į priekį. Skersai kelio stovi du ragano siai. Vienas geraširdžiškai pasitraukia, bet kitas pakapsnoja nagais žemę ir nuleidęs ragą puola mus. Bet... pusiaukelėje susigalvoja ir susilaikęs nuseka draugą.

— Jie pavojingi net mašinoj, — aiškina Harrison, o aš jaučiu kaip nugara nuvirpuliuoja drebulys. O jei taip mautų tuo ilgu ragu į mašinos šoną?..

Liūtų medyje nei ant žemės taip ir nesurandam. Grįžtam lyg apsvilinti, ypač mano kairioji ranka, kurią laikiau iškišus pro langą. Dešinioji visai balta. Dega ir veidas, o nosis tai iš tolo žvilga pamidoro raudonumu.

Valgom lyg išbadėję, nes saulė, oras ir atslūgęs įtempimas sukėlė apetitą. Šį kartą Mr. Taylor patenkintas gavęs dvigubą porciją, kurią geraširdis kelneris jam įkrovė. Chester į sriubos lėkštę prisideda visokių pudingų, vaisinių mišrainių ir suktinių pyragų, nes jo pagrindinis ir mėgiamiausias maistas yra saldumynai. Mudvi su Betty stengiamės laikyti liniijas, siurbčiojam pilksvą kavą ir alkanomis akimis žiūrim į pilna burna kemšantį Chesterį.

Prieš akis dar ilga kelionė, nes iki vakaro turim pasiekti Ngorongoro krateri, kurio pakrantėje nakvosime. Bet po pietų Afrikoje niekas nejuda ir bent dvi valandas pasnaudžia. Mane deleguoja pas Harrison, kad paraginčiau anksčiau važiuoti. Mes niegot nenorim, geriau anksčiau vietoj atsirasti. Nors ir nelabai patenkintas, Harrison sutinka išvažiuoti už valandos. Aš sėdžiu svečių kambaryje, rašau atvirukus namiškiams ir draugams, vartau dviejų dienų senumo laikraštį ir... skaitau. "Tanzanijoj, netoli Dar Es Salaam liūtai sudraskė 11 žmonių, jų tarpe vieną moterį ir vaiką. Septyniolika jų jau nušauta, bet medžioklė dar vyksta. Žmonės įsibauginę bijo išeiti iš namų."

— Brrr.., — pasipurtau. Čia jau ne juokai. Ir staiga prieš akis iškyla Afrika, žiauri, grasinanti ir reali.

Pakeliui nieko kito nekalbam, tik apie tą įvykį. Harrison mėgina juokauti, žada apginti, bet mums neatrodo juokinga, nors ir nesinori tikėti, kad ir mums galį kas nors panašaus atsitikti.

— Bet nė vieno liūto nematėm, — raminam patys save.

Vėl kylam į kalną, leidžiamės žemyn, o užpakaly dulkių debesys. Ant posūkio guli apvirtęs sunkvežimis, šalia jo sėdi šoferis ir rūko. Kažkodėl nesustojam, nors šiaip kiekvieną sutiktą mašiną sveikinam, aiškinamės apie kelius ir orą ar pernykštį derlių. Bet Harrison, tur būt, išsigąsta talkos, kuri sunkvežimio šoferiui greičiausia reikalinga.

Laukuose kažką dirba pasilenkusi moteris, o ant nugaros pririštas vaikas guli kniupščias ir miega. Kai kurie namukai skardiniais stogais ir net turi langus, nors ir be stiklų. Jauna mergina su pagaliu rankoje vejasi šunį, o tas cypia, kaukia, raitosi ant žemės ir bėga lyg prievarta stumiamas.

— Jai pačiai reikėtų su tuo pagaliu užduoti, — piktinasi Chester, kuris verkdamas Long Beach atsisveikino su savo pūdeliu ir jo nuotrauką nešiojasi piniginėj.

Vyrai stoviniuoja prie kelio ir, atrodo, užsiėmę nieko neveikdami. Vaizdai keičiasi, slenka pro akis kaip filmas, o mes iriamės į priekį ir laukiam kelionės galo.

Prie kratymo, tur būt, jau įpratom, nes jo nejaučiam. Nebent pataikom į kokią duobę ir galva atsitrenkiam į volkswageno stogą.

— Atsiprašau, — kiekvieną kartą sušvyturiuoja baltais dantimis Harrison. Jie visi turi tokius gražius dantis.

Harrison vedęs, augina du vaikus, bet šeimą temato tik kartą į menesį, nes ji gyvena ūkyje už 60 mylių nuo Nairobi. Bet jo darbas ir šiaip neleistų jam sėdėti namie, nes diena iš dienos važinėja su turistais.

— Aš esu "number one", — pasididžiuodamas sako jis ir žiūri, kokį įspūdį padarys. Aš sužavėta ir abu šypsomės patenkinti.

Kraterio siena lipam į kalną. Mano pusėj stati bedugnė, krentanti 2000 pėdų žemyn. Stengiuosi ten nežiūrėti. Kitame šone kyla tankais medžiais apaugęs kalnas. Man vis atrodo, kad svyram į mano pusę. Bet Harrison birbina volkswageną vingiuotu keliu be jokios baimės ir linksmai švilpauja afrikietišką melodiją, kuri man skamba visai be melodijos.

Privažiuojam Michael Grzimek paminklą. Jis žuvo būdamas vos 35 metų, helikopteriui užkliuvus už vielų, kai vežė kažkokiam sužeistam gyvuliui skiepus. Jis buvo pirmasis, kuris susirūpino globoti Afrikos laukinius žvėris, kuriems grėsė pavojus išnykti. Žmonės su pagarba prisimena Michael ir visuose safari viešbučiuose kabo jo portretas. Palaidotas jis po tuo paminklu, kurį sustoję fotografuojam.

(Bus daugiau)

ŠĮ SEKMADIENĮ, 1969 M. BIRŽELIO 29 DIENĄ

J. E. VYSKUPO ANTANO DEKSNIO

IŠKILMINGOS ŠV. MIŠIOS IR PAGERBIMO AKADEMIJA

PONTIFIKALINĖS ŠV. MISIOS — ŠVČ. M. MARIJOS GIMIMO BAŽNYČIOJE, Marquette Parke 3 val. po pietų.

AKADEMIJA IR PAGERBIMAS — Martinique restorano salėje, 2500 West 94th Place, Evergreen Parke, 6-tą val. vakaro.

VISI JAUSKIME PAREIGĄ PAGERBTI NAUJĄJĮ LIETUVĮ VYSKUPĄ IR KARTU SU JUO PASIMELSTI!

# ŽVELGIANT Į SAVO ATEITĮ

## Lietuvių katalikų susivienijimui pradedant seimą

L. ŠIMUTIS

Dienraščiui "Draugui" nėra svetimos mūsų organizacijų problemos. Ne svetimos dėl to, kad prie daugelio jų sukūrimo jis yra prisidėjęs ir daug padėjęs joms išaugti ir sėkmingai dirbti savo pasirinktiems tikslams. Nors dabar nebebūdamas oficialiuoju šios organizacijos laikraštis, nesustoja garsinęs jos reikalų ir skatinęs savo skaitytojus tapti jos nariais. Taip darė ir daro, nes matė jos naudą ne vien tik nariams, bet ir visai Amerikos lietuvių visuomenei.

LRKSA ir šiandien, po 83 metų savo veiklos, tebėra gyvas, veiklus ir naudingas mūsų tautai. Ne viena mūsų organizacija, nors taip pat gražius tikslus buvo pasirinkusi, neišsilaikė. Neišsilaikė, nes savo pagrinde, apart gražių tikslų ir gerų norų, neturėjo tokių dalykų, kurie garantuotų organizacijai pastovumą, kurio ne tik idėjiškai, bet ir medžiagiškai pririštų savo narius kad ir tuo požiūriu jie jaustųsi nariais pastovios organizacijos ir pasitraukimas iš jos būtų nuostolingas jiems patiems. LRKSA pagrinde kaip tik buvo ir tebėra sugretinti visi tie momentai, kuriais kiekvienas lietuvis turi rūpintis: tikėjimas, tautybė, kultūriniai, socialiniai reikalai ir gyvybės bei sveikatos apdrauda, kuri lietuviams ir visiems tebėra reikalinga.

### Seimo belaukiant

Belaukiant LRKSA seimo (š. m. birželio 29, 30 ir liepos 1,, 2d.), reikia kalbėti apie šios organizacijos praeitį ir dabartį, bet gal labiausiai tektų svarstyti jos ateities perspektyvas.

Kalbant apie ateitį, gal nebus pro šalį pacituoti keletą sakinių iš centro valdybos dvasios vado prel. Jono Baltusevičiaus pranešimo 64 -tam seimui. Pažvelgęs į LRKSA praeitį ir dabartinius jo užmojus, jis rašo: "Kai laikai keičiasi, mūsų organizacija, mūsų institucijos turi prisitaikyti, kad sutiktų pasikeitusias sąlygas, arba turi sunykti. Šis iššūkis stovi prieš mūsų seimą. Mes turime surasti kelius prisitaikyti ir išspręsti problemas, kurios prieš mus stovi. Mums reikalinga specializuotoji pagalba. Produktas yra tiek geras arba net geresnis, bet jis fraternalinės organizacijos turi būti parduotas. Mūsų jaunimas turi būti patraukiamas fraternalizmo vertybėmis. Ir tas gali būti atsiekta ryžtingom pastangom, jaunimui pritaikytom programom, mūsų sus. paruoštom. Jaunimas turi energijos, entuziazmo atlikti žygius ir jis ieško būdų savo energiją panaudoti. Nukreipkime tą jėgą gera kryptimi. Mūsų protėviai daug atsiekė, įkurdami savo židinius — namus, statydami bažnyčias ir mokyklas, taipgi įsteigdami mūsų Katalikų susivienijimą. Argi nebūtų gėda mūsų generacijai leisti tokią kilnią organizaciją, su tokiais aukštais idealais, sunykti dėl tos paprastos priežasties — negalėjimo surasti kelių ir priemonių suinteresuoti narius pasiekti mūsų protėvių pavyzdžiu, kurie nenuilstamai darbavosi įsteigti šią garbingą organizaciją".

Pasakyta gerai ir teisingai.

### Organizacija reikalinga

Kai kam šiandien gali atrodyti, kad savos fraternalinės apdraudos organizacijos nebereikalingos. Apsidrausti galima bet kur. Dirbtuvėse darbininkai apdraudžiami. Turime Social security, Medicare ir t.t. Jei šiaip galvoti, tai kam steigti ir palaikyti bet kokią lietuvių biznio įmonę ar įstaigą, nes jų yra daug ir be lietuviškųjų. Kam steigti parapijas ir jas išlaikyti, nes jų yra daug ir be lietuviškųjų. Pagaliau kam kurti ir išlaikyti lietuvių mokyklas, kai mūsų vaikai gali mokytis kitur. Jei steigėme savas institucijas, biznius, parapijas, mokyklas, savas organizacijas, susivienijimus, turėjome tam labai rimtą religinį, tautinį išskaičiavimą, nes kiekviena lietuviškoji įstaiga, religinė, tautinė, ekonominė, socialinė ar kultūrinė, ji labai daug prisidėjo prie lietuvybės palaikymo. Be jų dar labiau būtume nudardėję pakalnėn lietuviškumo atžvilgiu.

### Žvilgsnis praeitin ir ateitin

LRKSA ne tik rūpinosi savo narių apdrauda ir bendra jų gerove, ne tik savo narių šeimom pomirtinėmis ir pašalpomis išmokėjo iki aštuonių milijonų dolerių, bet nerasime nė vieno ryškesnio lietuviško sąjūdžio, kuriam nebūtų suteikęs moralinės ir medžiaginės paramos. Tad jis įrodė savo reikalingumą ir pelno tikrai rimto plačiosios Amerikos lietuvių visuomenės dėmesio.

Susirinko į 64 -jį seimą LRKSA kuopų atstovai, apžvelgę trijų paskutinių metų laimėjimus ir organizacijos padėtį, įvertinę dabarties aplinkybes, turės nusmaigstyti ateities veikimo gaires taip, kad jos atliktų šių laikų dvasią ir besikeičiančio gyvenimo reikalavimus, ir būtų patraukliios mūsų jaunosioms kartoms. Tarp visų šių reikalų seimas negalės užmiršti ir to labai svarbaus dalyko, jog jis, planuodamas ateitį savo organizacijai, turės galvoje ir visų Amerikos lietuvių katalikų organizuotosios visuomenės ateitį, nes ateitis gali tapti tamsi ir liūdna, jei atsisakysime tapti jos dalimi bei nariais jau nebe daug likusių organizacijų, besisielojančių mūsų religinių ir tautinių vertybių išlaikymu.

Kongreso narys William Bates (R. Mass.) mirė Washingtone, vėžiu, sulaukęs 52 m. Jis buvo patekęs į kongresą 1950 m. mirus jo tėvui.

Clevelando konservatorių klubo valdyba. Iš kairės: J. Smetona, I. Šatkauskienė, Č. Šatkauskas, prof. L. Shumacher, dr. V. Ramanauskas ir A. Benas. Nuotr. J. Garlos

## MASKVA LAIDOJA...

(Atkelta iš 3 pusl.)

klasės, žymios inteligentijos ir studentijos dalies susirėmimas su golistiniu režimu, su monopolijų valdžia. Jis atskleidė naujas kovos už demokratiją ir socializmą galimybes.

Italijoje nuolat didėja streikai bendranacionaliniu mastu, plečiasi dideli politiniai mūšiai, kairiosios jėgos iškovoja laimėjimus per rinkimus. Tai sudavė rimtą smūgį kairiojo centro politikai, kuria viešpataujančios klasės tikėjosi stabilizuoti kapitalizmą.

Ispanijoje masių kova dar labiau silpnina Franko fašistinę diktatūrą, kuri buvo priversta griebtis nepaprastųjų priemonių: nepaisant represijų, kova plečiama ir nauji socialiniai sluoksniai, platieji visuomenės sluoksniai įsijungia į opozicijos Franko režimui eiles.

Anglijoje vyksta svarbūs klasiniai mūšiai, taip pat politiniai streikai, ginant profsąjungas ir teisę streikuoti, kurias atakuoja leiboristų vyriausybė.

Sustiprėjo klasių kova, streikai ir kiti darbo žmonių, studentų bei kitų visuomenės sluoksnių veiksmai Japonijoje, Meksikoje, Brazilijoje, Argentinoje, Vokietijos Federatyvinėje Respublikoje, Urugvajuje, Belgijoje, Portugalijoje, Čilėje, Indijoje, Pakistane, Turkijoje ir kitose šalyse, Vakarų Berlyne. Demokratinio judėjimo augimą taip pat parodė komunistų ir kitų pažangiųjų jėgų laimėjimai per rinkimus eilėje šalių, taip pat Japonijoje. Demokratinio fronto vyriausybės, kuriose dalyvauja komunistai, buvo sudarytos kai kuriose Indijos valstijose. Komunistai dalyvauja Suomijos vyriausybėje".

### Krizė JAV

Sovietų komunistų partijos propagandininkai, rašę nutarimus, pasižymi ne tik menku JAV buities pažinimu, bet ir nesusigaudymu, pvz. rasines kovas įterpiant į kapitalizmo krizę:

"Kokia gili krizė apėmusi kapitalistinį pasaulį ryškiai rodo taip pat masių kovos pakilimas pačiose Jungtinėse Valstijose — pagrindinėje pasaulinio imperializmo tvirtovėje. Negrų getus užlieja maištų prieš rasinį diskriminavimą, skurdą ir badą, taip pat policijos žiaurumų banga. Dešimtys Amerikos miestų tapo įnirtingų susirėmimų su ginkluotais armijos ir policijos arena. Buvo daug aukų, tūkstančiai negrų buvo suimti.

JAV vyksta koviniai streikai. Jie dažnai prasideda, nepaisant vyriausybės spaudimo bei grasinimų ir prieš reakcingų profsąjungų vadovų valia. Platieji darbo žmonių sluoksniai stoja prieš karą Vietname.

Inteligentai, laisvųjų profesijų žmonės, religiniai JAV sluoksniai vis aktyviau įsijungia į socialinio protesto judėjimą, į judėjimą už taiką. Jaunimas, ypač studentai — tiek negrai, tiek ir baltieji, įvairiausiais būdais ryžtingai kovoja prieš karą Vietname, prieš šaukimą į armiją, rasinį diskriminavimą, prieš monopolijų kontrolę universitetams. Reakcija į tai atsako pasikėsinimais prieš visuomenės veikėjus, stiprinamas smurtas įgauna masinį pobūdį. Liūdnai pagarsėjęs "amerikinis gyvenimo būdas" diskredituoja save viso pasaulio akyse."

Amerikos spaudos skaitytojas gali parinkti gausybę įvykių, kuriuos sovietinė spauda nutyli kraš to santvarkai peikti. Jie gali niekinti "amerikinį gyvenimo būdą", bet negalės paneigti, kad amerikietis darbininkas žymiai turtingesnis už sovietinį darbininką, kuris tegali svajoti apie amerikiečio gerovę ir laisvę.

Sen. Fulbright, senato užs. reik. komiteto pirmininkas, sakosi vėl pradėsiąs apklausinėjimą Vietnamo reikalu, nes esą norima ką nors daryti, kad karas būtų baigtas.

### Iš gyvenimo Sibire

Nebegirdėjome nusiskundimų. Buvome jau tokiame beviltiškume, kai žmogus jau nebesiskundžia savo likimu, nebesikeičia mintimis bei įspūdžiais su kaimynais ir nebeaimanuoja. Sielos ir fizinių kančių išvarginti, tylėjome. Buvome it tie nuvaryti nuo kojų gyvuliai, tamsoje patekę į liekno klimstančią prarają, nuolat, bet veltui bandą išlipti iš dumblo, kur kiekvienas judesys reiškia jiems kančią ir smukimą vis gilyn ir gilyn. Lauke ir vėl siautėjo tamsioji purga visu savo galingumu.

H. Tautvaišienė

### REIKALAUJA DAUGIAU TEISIŲ SESELĖMS

Čekoslovakijos kultūros ministerijos bažnytinių reikalų skyriaus vedėja prof. Erica Kadlecova, spaudoje paskelbtame straipsnyje iškelia neteisingą ir skaudžią katalikių seselių — vienuolių teisinę padėtį Čekoslovakijoje. Yra neteisinga — rašo Čekoslovakijos bažnytinių reikalų sekretoriato vadovė prof. Kadlecova — kad katalikų vienuolėms yra teleidžiama rūpintis tik nepagydomais ligoniais ir nenormaliais vaikais. Šis sunkiausias darbas turi priklausyti lygiai visai visuomenei. Taip pat yra nenormalu — pastebi prof. Kadlecova, — kad daugelis socialinių institutų Čekoslovakijoje visais būdais stengiasi gauti katalikų vienuoles savo tarnybai, bet iš kitos pusės katalikų vienuolėms neleidžiama kurti savus naujokynus. Prof. Kadlecova pabrėžia, kad daugelyje komunistinių kraštų vienuolių skaičius labiau pakilo negu prieš karą ir socializmas dėl to nei kiek nenukentėjo.

PAS H. SEIGAN JAU VASARA!

Apsirūpinkite geriausių firmų rūbais, kol yra didelis pasirinkimas, kaip Groshire, Botony "500", Phoenix ir kitų. Lengvi tropikiniai kostiumai, kelnės, išeiginiai marškiniai ir kt.

Čia atvykę tėvas ir sūnus ras visa kas tik reikalinga jų apsirengimui. Visi tarnautojai kalba lietuviškai ir jums maloniai patarnaus.

Tik ką gauta iš ITALIJOS kostiumų marškinių ir kt aprangos.

Pirkę kostiumą, švarką ar kelnes, jūs būsite patenkinti, nes mūsų siuvėjai čia pat vietoje jums primieruos ir pritaikins ir nieko už pritaikymą nereikės mokėti.

Visos berniukų aprangos gaunamos, įskaitant stambius (husky).

ATVYKITE TUOJAU PAT, KAD GALĖTUMĖTE IŠ KO DAUGIAU PASIRINKT.

SEIGAN'S

VYRŲ IR BERNUKŲ KRAUTUVĖ

4640 South Ashland Avenue

TEL. YArds 7-1272

Atidara vakarais: pirmad., ketvirtad., o kitomis dienomis iki 6 val. vakaro. Liepos ir rugp. mėn. sekmadieniais uždaryta.

Yours Free...

this lovely Mesa 12 piece limelight breakfast set from the....

"accessibles"

Good Housekeeping garantuota, šis puikus komplektas elegantiškai puoš jūsų pusryčių stalą. Kiekvienas gabalas pagražintas švelnia "lime" ir aukso spalvomis. Ar jūs nesutinkate, kad kiekvienas valgis yra skanesnis kai puikiai servuojamas? Šis patvarus komplektas jūsų nemokamai atidarant naują sąskaitą $500.00 ar daugiau, arba pridedant tokią sumą jūsų dabartinėn sąskaiton. St. Anthony Savings siūlo platų pasirinkimą taupymo planų, įskaitant 5¼% Single Payment Certificate (Minimumas $7,500.), patarnavimui visiems jūsų taupymo reikalavimams. Prašome, tegalima tik viena dovana šeimai, pasiūlymas baigsis liepos 15 dieną, ir dovanos nėra siunčiamos paštu. Paskambinkite arba atsilankykite dar šiandien.

Saint Anthony Savings

1447 South 49th Court

Cicero, Illinois 60650

PHONE: 656-6330 JOSEPH F. GRIBAUSKAS, EXEC. SEC'Y

Member Federal Savings and Loan Insurance Corporation, Washington, D.C.

FRANK'S TV and RADIO, INC.

3240 SO. HALSTED STREET Telef — CA 5-7252

DIDELIS PASIRINKIMAS ĮVAIRIAUSIŲ TELEVIZIJOS RADIO, STEREO APARATŲ PARDAVIMAS IR TAISYMAS

SPALVOTOS TELEVIZIJOS APARATAI

Kas tik turi gerą skonį, Viską perka pas Lieponį!

LIETUVIŲ PREKYBOS NAMAI

FURNITURE CENTER, INC.

Marquette Pk., 6211 So. Western PR 8-5875

J. LIEPONIS

Pirmadieniais ir ketvirtadieniais nuo 9 iki 9:30. Kitom denom nuo 9 iki 6 val. vak. Sekmadieniais atdara nuo 12 iki 5

# LITHUANIAN RADIO FORUM

Produced by ANTHONY J. RUDIS

RYTOJ, 1969 M. BIRŽELIO 28 DIENOS PROGRAMOJE KALBA

JO EKSCELENCIJA

## Vysk. Antanas Deksnys

Pirmą kartą naujasis lietuvių vyskupas ANTANAS DEKSNYS, prieš išvykstant į Europą, kurioje jam skirta rūpintis Europos lietuvių dvasiniais reikalais, pasidalins mintimis su mumis apie būsimus naujus planus bei darbus, kurie bus surišti su jo vyskupiškomis pareigomis Europoje.

Šį sekmadienį mūsų naujajam vyskupui Chicagos lietuviai ruošia iškilmingą pagerbimą.

**Šeštadieniais 8-9 v.v. WXRT-FM 93.1**

# CLEVELANDO ŽINIOS

Clevelande lankėsi dr. D. Jasaitis. Čia matyti su Ona ir Alfonsu Mikulskiais. Nuotr. Vl. Bacevičiaus

### PLAUKIOJIMO DIENA IR GEGUŽINĖ

Lietuvių Budžių plaukiojimo diena įvyksta birž. 29 d., sekm. 2 val.p.p. Neff Road prieplaukoje. Gegužinė prasideda taip pat 2 val. ir bus dr. ir p. Mačių sodyboje, 17902 Nottingham Road. Clevelando lietuviai kviečiami atsilankyti. A.

### GRANDINĖLĖ BAIGĖ ŠIŲ METŲ SEZONĄ

Nukeliavusi šį pavasarį virš 2000 mylių ir pasirodžiusi trims tūkstančiams žiūrovų, pasipuošusi gražiomis uniformomis, Grandinėlė praleido šį mėnesį sezono baigimo ženkle.

Birželio 6 d., East Cleveland YMCA salėje, suruoštas nariams pasilinksminimo vakaras. Jo metu buvo pagerbti šių metų abiturientai. Jų Grandinėlėje šiais metais atsirado net dvylika: Dalia Zylytė ir Paulius Alšėnas baigė universitetus; Kristina Aželytė, Kristina Jankutė, Roma Jasinevičiūtė, Dalia Juodėnaitė, Dalia Kavaliūnaitė, Raminta Vaitėnaitė, Edmundas Čepas ir Rimas Čepulis baigė gimnazijas; Ona Kliorytė ir Eglė Žygaitė gavo lituanistinių mokyklų baigimo diplomus. Kiekvienam iš jų įteikta Grandinėlės chronologijos knyga, papuošta V. Čyvo pieštais originaliais viršeliais ir įrašu apdovanoti visi grupės nariai už įvairius sezono atsižymėjimus; draugiškumą, tvarkingumą, gerą šokimą, gerą apetitą, ir t.t. Šių kategorijų sugalvojime ir skirstyme daug lakios fantazijos parodė valdyba ir paskiri grupės nariai. Pirmininko K. Razgaičio kelionių metu darytų skaidrių rodymas baigė oficialiąją dalį. Po jos sekė vakarienė ir, grojant Eugenijaus Sviderskio orkestrui, šokiai iki vidurnakčio.

Birželio 18 d., paskutinės repeticijos metu išrinkta nauja valdyba. 1969 - 70 metų sezono reikalus tvarkyti likoso Kazys Razgaitis, Elena Razgaitytė, Vytautas Kliorys. Jiems pagalbon atėjo du energingi jaunuoliai: Eglė Giedraitytė ir Vytenis Čyvas.

Birželio 20 d. Statler Hilton viešbutyje įvyko paskutinis, sekmingo šio sezono pasirodymas. Šokta Cuyahoga County Sheriff Krieger Promotion baliuje Gražių komplimentų lydimi šokėjai ir muzikantai išsiskirstė vasaros atostogoms. Senoji Grandinėlės valdyba ir vadovai dėkoja jiems visiems už įdėtą darbą, pastangas ir pasiektus gražius pereito sezono rezultatus. K.

---

— Vietname daugiausia, ligi gegužės 10 d., žuvo vyrų iš Californijos — 3313, New Yorko — 2529, Ohio — 1799, Illinois — 1712, Texas — 1968, Michigan — 1540.

Demokratiško balsavimo būdu

Clevelande kun. A. Saulaičio pagerbimo pietuose kalba A. Balašaitienė. Nuotr. Vl. Bacevičiaus

Grandinėlės vyrai atlieka žemaitišką pakeltkojį. Atlieka: A. Narbutas, A. Pliodzinskas, P. Alšėnas, G. Neimanas. Nuotr. V. Pliodzinsko

## 35 METAI PRIE DIEVO ALTORIAUS

Birželio 17 d. suėjo 35 metai, kai kunigystės šventimus priėmė iš Sibire nukankinto arkivyskupo M. Reinio šie Vilkaviškio vyskupijos kunigai: Kun. Vladas Aleksonis, gyv. No. Dakota, kun. Vytautas Demikis, miręs 1963 m. Paterson, N. J., kun. Jonas Buikus, gyv. Romoje, kun. Juozas Jakimavičius, gyv. Lietuvoje, kun. Kazimieras Kasakevičius, miręs 1968 m. Lietuvoje, kun. Pranas Lingys, gyv. Lietuvoje, kun. Juozas Marčiulionis, gyv. Chicago, Ill., kun. Antanas Račkauskas, gyv. Lietuvoje, kun. Jurgis Riauba, miręs 1962 m. Chicago, Ill., kun. Juozas Statkevičius, miręs 1959 m. Lietuvoje, kun. Petras Totoraitis, gyv. Newark, N. J., kun. Vaclovas Vaičiūnas, gyv. Columbia, S. A., kun. Vincas Valevičius, gyv. Grand Rapids, Mich., kun. Antanas Zakaryza, gyv. Lietuvoje, prel. Vladas Tulaba, Šv. Kazimiero kolegijos rektorius Romoje. Kadangi buvo per jaunas šventintis, buvo keliais mėnesiais vėliau įšventintas.

Prel. Vl. Tulaba ir kun. Jonas Buikus gyvenantys Romoje šiais metais buvo užkvietę visus kurso draugus, gyvenančius laisvame pasauly atvykti į Romą atšvęsti 35 m. kunigystės sukaktį. Bet kun. P. Totoraičiui susirgus širdies negalavimu, suvažiavimas atidėtas tolimesniam laikui. Kurso draugų suvažiavimai įvyko: 25 metų proga šv. Kryžiaus bažnyčioje Chicago, Ill. 1959 m. 30 metų proga Newark, N. J.

**K. P. Totoraitis**

---

— Pasipriešinimas tironams — klusnumas Dievui.

**T. Jefferson**

### PUSĖ MILIJONO MALDININKŲ FATIMOJE

Daugiau kaip pusė milijono maldininkų dalyvavo iškilmingose pamaldose už taiką tarptautinėje Portugalijos Švenčiausios Mergelės Marijos apsireiškimų šventovėje Fatimoje. Šv. Mišias aukojo Sao Paulo arkivyskupas kardinolas Agnelo Rossi, specialiai atvykęs iš Brazilijos. Šv. Mišių metu tikinčiųjų maldos buvo kalbamos anglų, prancūzų, italų, ispanų, slovakų, vengrų, vokiečių, lietuvių kalbomis.


# A refreshing idea ...in a gift for you:

Lemonade, iced tea, punch, party mixes... anything cool goes better in this beautiful Anchor Hocking 7-piece refreshment set. Sparkling design seems to cool a room all by itself! Family meals, parties, backyard barbecues, anytime is the right time for this big 3-quart pitcher and matching 12-ounce tumblers.

And it's yours FREE at Midland Savings, while the supply lasts.

Open a new account for $250 or more... or if you're already a smart Midland saver, add $250 or more to your present account.

# ...in savings:

**For maximum flexibility...**

...use our regular passbook account. Pays you a generous

**4¾%** annual interest,

paid and compounded semi-annually. You can put in or take out as little or as much as you wish... anytime.

**For maximum interest...**

...use Midland 6-Month Savings Certificates.

**5¼%** annual interest,

the highest permitted by law, paid and compounded semi-annually.

**FREE TRANSFER:**

No embarrassment! If you wish to open or add to an account by transferring funds from another savings institution, just tell us about it. We'll handle the entire transaction.

**MIDLAND SAVINGS AND LOAN ASSOCIATION**

4040 ARCHER AVENUE • CHICAGO, ILLINOIS 60632 • PHONE 254-4470

HOURS: Monday, Tuesday, Friday 9 A.M. to 4:30 P.M., Thursday 9 to 8, Saturday 9 to 1, Closed Wednesday.

Located one-quarter block east of California Avenue on Archer.


### ŠVENTADIENIO ŽODIS

**KUN. ANTANAS VALIUSKA**

Metų penkiasdešimt penkiem sekmadieniam pritaikintos mintys, pasiremiant tos dienos evangelija, yra šios knygos esmė. Tai nėra vien šventų žodžių aptarimas ir aiškinimas, bet iš jų išvedamas kelrodis šių dienų žmogaus vingiuotame gyvenimo kely, ir paskata nenuklysti nuo jo.

Knyga tinkama dvasiškiams, ieškantiems naujų minčių ir pasauliečiams, norintiems patobulinti savo dvasinį gyvenimą.

Gaunama DRAUGE, kaina yra 3.00 dol. Prie knygos kainos prašom pridėti 5 proc. mokesčiams.

---

"Drauge" jau galima įsigyti aštuonioliktąją "Draugo" premiją laimėjusį romaną

### LIEPSNOS IR APMAUDO ĄSOČIAI

**JURGIS GLIAUDA**

Ir šį kartą autorius nustebina visai nauja tematika, paimta iš dabartinės Lietuvos gyvenimo. Knygininko Siurvilos asmenyje jis nukelia skaitytoją į nedidelį užkampio kolchozą, kurio aplinkoje supažindina su visa eile įvairaus plauko, galvojimo ir išsilavinimo charakterių.

Šalia gyvenimiškų realių veikėjų, autorius įveda ir vaizduotės sukurtą Mūzą, kurios pokalbyje su Siurvila iškelia savitas mintis ir filosofiją.

Knyga reikalauja susitelkimo ir dėmesio, nes nekasdieniškas stilius ir gilios mintys kiekvieną jos puslapį paverčia susimąstyti skatinančia naujove.

Kaina 4.00 dol. Illinois gyventojai prie knygos kainos turi pridėti 5 proc. mokesčiams.

---

### Vytautas the Great

**Prel. J.B. Končius**

Knyga apima gražiausią Lietuvos istorijos laikotarpį, kuris turi būti įdomus ne tik lietuviams, bet ir amerikiečių visuomenei.

Knyga gaunama DRAUGE pusiau sumažinta kaina—$2.00. Illinois gyventojai turi pridėti prie knygos kainos 5 proc. mokesčiams.

---

### ŽIOBRIAI PLAUKIA

**J. Švaistas**

Romanas apie didįjį knygnešį kun. Martyną Sidaravičių, kuris šalia savo kunigo pašaukimo nemažesnę pareigą jautė darbuotis kaip lietuvis savo tautos švietimui. Jo darbo vaisiais mito tauniniai atgimstanti tauta.

Šalia vieno žymiausio knygnešio biografijos, autorius vaizdžiai atskleidžia skaitytojui ir to meto laikotarpio aplinką, nuotaikas ir tautos idealizmą kovojant už savo spaudą.

Šių laikų jaunimui būtų labai naudinga susipažinti su ano meto jaunosios kartos drąsa ir užsispyrusiu pasiryžimu savo siekimuose, kas galėtų būti pavyzdžiu ir šiais laikais.

Knyga gaunama DRAUGE, kaina 2.50 dol.

Illinois gyventojai prašomi pridėti 5 proc. mokesčiams.

Japonijos lėktuvas nukrito prie Moses Lake, Wash.

## ŽALUMYNŲ LAISTYMAS

Atėjus vasarai prasideda pievų ir kitų augalų laistymas. Sėkmingesniam laistymui reikia vadovautis pagrindine taisykle: laistyk tik tada kada žalumynai reikalauja. Laistyk retai, bet giliai.

Kaip nustatyti kada žolė reikalinga laistymo? Kada žolė pradeda vysti. Tuo metu žolė atrodo nusilpus ir pradeda keisti spalvą.

Kada žemė išdžiūsta. Įbedus peilį iki 5—6 colių gylio, ištraukus peilis būna švarus ir žibantis.

Kada žolė nustoja elastiškumo. Jei pamažu perėjus žolę, žolėje pasilieka pėdų žymės ir žolė nenori atsistoti į savo vietą.

Geriausia laikyti įbestą į žemę 5—6 colių gylio medinę lazdelę. Jei ištraukus lazdelė yra sausa, rodo, kad žemė yra išdžiūvus ir reikalinga laistymo.

Gerai sužėlusi pieva, nėra reikalinga dažno laistymo. Nežiūrint kokie laistymo tarpai bebūtų, laistyti tik tada, kada pieva tikrai reikalinga jo, tas padeda žolei išaugti sveikai, gerai suželti ir įleisti giliai šaknis.

Šios srities specialistai nurodo, kad dažnas mažais kiekiais laistymas yra blogas, nes esant giliau žemei sausai, žolė leidžia šaknis negiliai paviršiuj, greičiau veisiasi piktžolės ir įsimeta įvairios ligos. Bendrai yra neatspari. Taipgi nurodoma, kad geriausias laikas yra anksti ryto, nes būna ramus oras ir greičiau išdžiūsta paviršiaus lapeliai. Blogiausias vidurdieny per karščius.

Kada žemė yra reikalinga laistymo, reikia laistyti gausiai, kad sudrėgtų 4—5 colius gylio. Vienas colis paviršiaus vandens, sudrėkina apie 3—4 colius gylio. Prileidžiama, kad tokio laistymo užtenka vėsiame ir drėgname klimate. Per vasaros karščius, esant sausam orui, reikalinga apie 2 colius vandens kiekvienu laistymu.

Kad nustatyti kiek žemė gauna vandens laistymo metu, reikia pastatyti laistymo vietose platesnes skardines dėžutes su atžymėjimais colių tarpais. Paprastai, kad pieva gautų vieną colį vandens, tenka laistyti apie vieną valandą, priklausomai nuo laistymo būdo ir vandens srovės spaudimo.

Laistyti reikia tokiu smarkumu, kad vanduo spėtų susigerti į žemę. Lengvoje žemėje vanduo greit susigeria. Sunkioje, molėtoje žemėje vanduo susigeria iš lėto, todėl ir laistymą reikia tinkamai reguliuoti. Jeigu pieva buvo laistoma dažnai, bet po mažai, tokioje pievoje šaknys yra arti paviršiaus, pereiti į retą ir gilų laistymą ten ką palaipsniui, nes žolė nepakelia staigių pakeitimų. Taipgi naujai pasėtoje pievoje, kol dar šaknys nėra išsivysčiusios, reikalinga dažnesnio laistymo.

Praeitas ruduo ir žiema, Chicagos apylinkėje, buvo sausi, nukentėjo eglutės ir kiti žiemą žaliuojantieji medeliai. Esant mažai drėgmės, reikia juos gerai palaistyti iš rudens. Taipgi esant sausai žiemai, palaistyti anksti pavasarį.

Kambarinių gėlių augintojos dažnai nusiskundžia, kad po trumpo laiko gėlės išnyksta. Čia gali būti dvi pagrindinės priežastys: stoka maisto arba netinkamas laistymas. Sumažėjęs nauji lapai bei ūgiai arba su stojęs augimas, parodo kad augalas negauna užtektinai maisto ir reikalingas persodinimo į didesnį indą arba negauna užtektinai drėgmės. Gėlės sunyksta taipgi nuo perdidelio kiekio dirbtino maisto arba nuo perdidelės drėgmės.

Vienos šeimininkės laisto per daug, kad žemė inde būna praskydusi, kitos laisto dažnai bet po mažai. Dėl permažo vandens kiekio, sušlampa tik žemės paviršius, tuo tarpu esančios giliai šaknys džiūsta.

Gėlių kaip ir žolių, laistymas turi būti duodamas tada, kada reikalingas. Lengviausia nustatyti kada inde žemė sausa, laikant inde įsmeigtą iki dugno lazdelę. Ištraukus lazdelę, aiškiai rodosi ar žemėje yra užtektinai drėgmės, ar jos trūksta ar perdaug. Normaliai gėlėms užtenka laistymo kartą savaitėje. Laistyti tiek kad visame inde žemė būtų drėgna, bet ne praskydusi. **A. Pupelis**

(Red. pastaba: "Drauge" jau buvo paskelbta galiojančioss pagal įstatymą laistymo valandos Chicagoje. Baudžiami bausmėmis neprisitaiką. Kituose miestuose gali būti panašiai.).

— Visuomet esame kalvėje arba ant priekalo; bandymais Dievas mus ruošia aukštesniems dalykams. .... .... .... — H. Beecher


**A. ABALL ROOFING CO.**
Įsteigta prieš 49 metus
Dengiame visų rūšių stogus. Taisome arba dedame naujus kaminus, rinas, nutekamuosius vamzdžius. Dažome iš lauko. Taisome mūrą "tuckpointing". Pilnai apsidraudę. Visas darbas garantuotas.
**LA 1-6047 arba RO 2-8778**
Apskaičiavimai nemokamai
Skambinkite bet kuriuo laiku

**SIUNTINIAI Į LIETUVĄ**
ir kitus kraštus
P. NEDZINSKAS, 4065 Archer Av.
Chicago, Ill. 60632. Tel. YA 7-5980

**LEO'S SINCLAIR SERVICE**
LEONAS FRANCKUS
Stabdžiai, Sankabos, Transmisijos, Tune-up ir Motorų Remontas
**5759 So. Western Ave.**
Kampas 58th Street
Telefonas — PRospect 8-9533


# CLASSIFIED GUIDE


MISCELLANEOUS

**MOVING**
J. NAUJOKAITIS
Apdraustas perkraustymas
Ilgų metų patyrimas
WA 5-9209 Chicago, Illinois

**TELEVIZIJOS**
Spalvotos ir paprastos, radijai, stereo, oro vėsintuvai.
Pardavimas ir taisymas
**J. MIGLINAS**
Krautuvė Marquette Pke.
2346 W. 69th Street 776-1486
Namų tel. — PR 6-1063

**DAŽYMAS**
PIGIAI DAŽAU KAMBARIUS.
VALAU KILIMUS IR BALDUS.
J. RUDIS — Tel. CL 4-1050

**VALOME KILIMUS IR BALDUS**
Plauname ir vaškuojame visų rūšių grindis
J. BUBNYS — Tel. RE 7-5168

APDRAUDŲ AGENTŪRA
YOUR Independent Insurance AGENT SERVES YOU FIRST
Namų, gyvybės, automobilių, sveikatos, biznio.
Patogios išsimokėjimo sąlygos.
**J. BACEVIČIUS**
6455 So. Kedzie Ave., PR 8-2233

**BANGA**
TV, Radio, Stereo, TV antenos air-conditioners. Pard. ir taisymas.
2649 W. 63rd St. — Tel. 434-0421
Vakarais skambinti WA 5-3607
P. Rudėnas K. Šimulis

**SIUNTINIAI Į LIETUVĄ**
COSMOS EXPRESS
MARQUETTE GIFT PARCEL SERV.
2608 69th St. Tel. WA 5-2787
2501 69th St. Tel. WA 5-2737
3333 So. Halsted St. Tel. 254-3320
Didelis įvairių prekių pasirinkimas
E. ir V. ŽUKAUSKAI

**GARBAGE DRUMS**
WITH COVERS AND HANDLES
30 and 50 gal. Free delivery
5622 So. Racine, 434-1113

10% — 20% — 30% pigiau mokėsit už apdraudą nuo ugnies ir automobilio pas
**FRANK ZAPOLIS**
3208½ West 95th Street
Chicago, Illinois
Tel. GA 4-8654 ir GR 6-4339

**VACYS CONSTRUCTION CO.**
REZIDENCINIAI, KOMERCINIAI, MEDICINOS IR KITOKI PASTATAI
2457 West 69th Street
Tel. HE 4-7482

**Heating Contractor**
Įrengiu naujus ir perstatau senus visų rūšių namo apšildymo pečius ir air-conditioning — į naujus ir senus namus. Stogų rinas (gutters), vandens šildymui boilerius. Turiu ir leidimus dirbti mieste bei užmiesčiuose. Darbas atliekamas greitai ir sąžiningai. Apskaičiavimas nemokamai.
DOMAS ŽUKAUSKAS
HEATING & SHEET METAL
4444 S. Western, Chicago 9, Ill.
Telefonas VI 7-3447

**MOVING**
Apdraustas perkraustymas
Įvairių atstumų
**A. VILIMAS**
823 WEST 34th PLACE
Telef. FRontier 6-1882

MISCELLANEOUS

**KOSTAS BUTKUS**
Tel. PR 8-2781
METALO IR STIKLO
Tvoros, Stogeliai, Durys Langai, Rynos, Turekliai

**MOVING**
SERĖNAS perkrausto baldus ir kitus daiktus. Ir iš toli miesto leidimai ir pilna apdrauda.
2047 W. 67th Place — WA 5-8063

REAL ESTATE

Bridgeview — Ranch stiliaus pajamų namas. 3 kamb. ir 4 kamb. ½ akro žemės. $30,000.
TELEF. — 458-5893

Savininkas parduoda, Marquette Pke., 2-jų butų po 5 kamb. mūr. namą. Uždari porčiai, garažas, atskiri šildymai. $31,000. PR 6-4819.

Union Pier, Mich. parduodama pelninga nuosavybė vasarviečių rajone. Ideali vieta — 1 blokas nuo Michigan ežero. 3 namai, kiekviename 2-jų miegamųjų butai. Visi modern. patogumai. Gražus kiemas. Teisingai įkainuota skubiam pardavimui, tinkamam pirkėjui. Skambinti dienomis (312)—735-0700; vakarais (312)—251-9455 arba (312)—432-0900.

Apyl. 55 ir Western savininkas parduoda 8 kamb. mūro rezidenciją, 5 ypatingai dideli miegamieji ir pilna vonia viršuj. Kilimai 28x14 p. salione, naturalus židinys, kilimai valgomajame, spintelės virtuvėje ir didelis plyteliu "powder room" apačioj. Gazu karštu vand. apšild. Alumin. žiem. langai — sieteliai. 20x22 p. 2 maš. garažas. 38 p. sklypas. Viduje dveji laiptai į 2-rą aukštą. Lengvai galima perdirbti į du butus. 1 blokas nuo Jaunimo centro. Kaina mažiau $25,000. Tuojau galima užimti. Skambinti po 6 v. v., visą d. šešt. ir sekm. — 776-6855.

Tvarkingas, teisingas ir greitas patarnavimas visais Real Estate reikalais. Be to, veikia Notariatas. Daromi ir liudijami vertimai. Tvarkomi pilietybės dokumentai, pildomi Income Tax ir atliekami kitoki patarnavimai.
**ŠIMKUS REAL ESTATE**
**NOTARY PUBLIC**
4259 S. Maplewood Av., CL 4-7450

**BRIGHTON PARKE**
2 po 4 kamb. med. Visas atnaujintas. 2 priegonkiai. Garažas. $16,000.
Švarus 2 po 4 kamb. mūr. Rūsys Garažas. Atskira gazo šilima. $22,000
5 ir 6 kamb. med. su rūsiu, verandomis ir garažu. Erdvus namas ir sklypas. $17,500.
6, 4 ir 2-jų kamb. med. 3 kamb. rūsy. Žemi mokesčiai $18,500.
Du mūro namai — 16 vienetų po 4 kamb. Lengva apžiūra ir valdymas. $15,000 pajamų. Prašo $55,000
Maisto krautuvės su namais ar nuomoti.
9 metų, 2 po 5½ kamb. ir 4 kamb. butai. Atskiras šildymas gazu. Liet. Cicero apyl. $47,500.
**ŠIMAITIS REALTY**
Insurance — Income Tax
Notary Public
2738 W. 43rd St. — CL 4-2390

REAL ESTATE

Mūrinis 6 kamb. bungalow, 3 mieg. Įrengtas rūsys. Garažas. Marquette Pke. Arti mokyklos.
PR 8-6916

2-jų aukštų atremontuotas mūro namas: biznio patalpa ir 2 kamb.: viršuj 5 kamb. butas. 2 auto garažas. 2519 W. 71 St. Kaina $28,000. 778-8378.

**Arti Marquette pko.**
3 metų modernus. 1½ aukšto mūr. (Visi kambariai tikrai dideli). 2½ vonios. Idealus gyventi su tėvais. Arti transport. ir mokyk. Įvertinti reikia pamatyti. Prie 83 ir California. Kaina $44,900.
Geras investavimas. Gražioj vietoj pietvakariuose parduodami 1½ metų senumo 2-jų aukštų 2 po 4 butus mūr. namai.
NAMŲ PIRKIMAS — PARDAVIMAS — VALDYMAS
Butų nuomavimas — Income Tax
Notariartas — Vertimai
Apdraudų Agentūra
**BELL REALTY**
J. BACEVIČIUS
6455 S. Kedzie Ave. — PR 8-2233
Mūr. 2 butai po 4 kamb. ir rašt. Gazo šildymas. Garažas. Prie ofiso. $21,900
Brighton P-ke, mūr. namas — 4 kamb. butas ir taverna. Labai pelninga tavernos biznis. $35,000.
Marquette Pke. mūr. 2-jų aukštų namas. Didelė patalpa bizniui ir 3 kamb. Viršuj 6 kamb. butas. $18,900.
Prie 71 ir Western — Med. 6 kamb. namas. Pirksite $1,000.00 įmokėję. Prašoma kaina $12,500.
**VAINA REALTY**
2517 W. 71st St. — RE 7-9515

**STATOME NAUJUS NAMUS**
Atliekame įvairius pataisymus
**Petrauskas Construction Co.**
TEL. 585-5285

31 p. tinkamas statybai sklypas prie 72 ir Maplewood $.10,500.
5½ kamb. mūr. bungalow prie 71 ir Richmond. 1½ vonios, 2 auto garažas. $22,900.
6 kamb., 20 metų mūr. Cape Cod namas, prie 67-os į vakarus nuo Kedzie. 1½ vonios, įruoštas rūsys. 50 p. sklypas. Dvigubas garažas su šoniniu įvažiavimu. $26,900.
12 butų naujas mūr. namas Gražioje pietvakarių apylinkėje. $26,000 metinių pajamų. $175,000.
2 x 5½ kamb., 10 metų mūr. namas prie 63 ir Talman. Atskiri gazo šildymai, mūr. garažas. $38,500.
5 kamb., 20 metų mūr. rezidencija prie 72 ir Albany. 40 p. sklypas, 2 auto garažas. $19,500.
**LEONAS REAL ESTATE**
INCOME TAX — NOTARIATAS
IMIGRACIJA
2735 W. 71st St. Tel. 925-6015

**KUR GERIAUSIA**
Arti 59-tos ir Pulaski. Švarus 4 kamb. namas. Platus 30 p. lotas. $11,900.
Paveldėtas. 2 po 6 kamb. gražus 2-jų butų mūras. Geležinė konstrukcija, naujas gazu šildymas, garažas. Tuoj galite užimti. $27,900.
Apie 79-tą už Cicero, modernus 10 metų bi-level, 3 mieg., žaidimo kab., centr. oro vėsinimas, tuoj pamatykite, pigus — $24,000.
5½ kamb. 6 metų mūras. Platus lotas. Modernus didelis namas. Arti mūsų. $17,900
4 butų mūras. Gage parke. Geri, gražūs butai. Garažas. $41,000.
Apartmentinis mūras. 2-jų aukštų. 2 blokai nuo Marquette Parko. $20,000 įmokėti
Linksus 7 kamb. 2-jų metų, rausvų plytų rezidencija, 1½ akro žemės, 3 auto garažas. Prie Stevenson Highway, Lemonte $50,000.00.
Lotas 30 p. Marquette Parke.
**VALDIS REAL ESTATE**
2458 W. 69th St. RE 7-7200

**REAL ESTATE**

**NERIS REAL ESTATE**
Persikėlė į naujas patalpas
3009 W. 63rd STREET TEL. 471-0321

SALES ■ MORTGAGES ■ MANAGEMENT
**Alex REALTY**
Members of M.L.S.
ALEX ŠATAS—REALTOR
Main office 5727 W. Cermak Rd., Cicero, Ill. Tel. OL 6-2233
Turime šimtus namų Ciceroje, Berwyne, Riverside, La Grange Park ir kituose vakariniuose priemiesčiuose. Prašome užsukti į mūsų įstaigą ir išsirinkti iš katalogo.

REAL ESTATE

**LABAI ŽEMA KAINA $45,000.00**
Dėl senatvės ir rimtos ligos našlė verčiama parduoti 6 butų kampinį mūro namą. 2 maš. mūr. garažas, tokeriu, garu apšildymas. Žieminiai langai. Plius mažas butas rūsy. Kreipti Mary Žuraitis, 8356 S. Paulina tS., BE 8-0481

PROGOS — OPPORTUNITIES

Šeimininkas parduoda mūrinį namą su taverna. Geriausias pasiūlymas. Skambint — 523-7237.

DĖMESIO!

**RADIO PROGRAMA**
—o—
Seniausia Lietuvių Radio Programa Naujoj Anglijoj, iš stoties WLYN, 1360 bangos, veikia sekmadieniais nuo 1:00 iki 1:30 val. po pietų, perduodama: vėliausių pasaulinių žinių santrauka ir komentarai, muzika dainos ir Magdutės pasaka. Programą veda — Steponas J. Minkus. Biznio reikalais kreiptis į: Baltic Florists — gėlių bei dovanų krautuvė, 502 E. Broadway, So. Boston, Mass. Tel. AN 8-0489. Ten pat gaunamas ir dienraštis "Draugas".

Apsimoka skelbtis DRAUGE, nes jis plačiausiai skaitomas lietuvių dienraštis. Gi skelbimų kainos visiems prieinamos.

**Juzės Daužvardienės POPULAR LITHUANIAN RECIPES**
4-ji pagerinta, iliustruota laida
Virš 200 mėgiamiausių lietuviškų receptų anglų kalboje
Puiki dovana lietuvėms ir nelietuvėms
Kaina — $2.50
Illinois State gyventojai prie kainos turi pridėti 5% taksu.
Užsakymus siųsti
**DRAUGAS**
4545 West 63rd Street
Chicago, Illinois 60629

HELP WANTED — MOTERYS

Reikalinga moteris lengvam namų ruošos darbui ir prižiūrėti invalidę moterį tris dienas savaitėj nuo 9 iki 5 v. Apylinkėje 79 ir Maplewood. Reikalinga kalbėti angliškai. Skambint prieš piet arba po 4 v. v. 776-6834.

VYRAI IR MOTERYS

**JANITORS JANITRESSES WANTED**
No experience necessary
One of the largest cleaning contractors has openings for evening work. Good pay, paid vacations, hospitalization. Opportunity to become foremen, foreladies and supervisors. Apply between 9 a. m. to 3 p. m. Mon. through Fri.
**Maintenance Services**
325 W. Van Buren Street

HELP WANTED — VYRAI

**LETTER PRESSMAN**
Good Hourly Rate.
Fringe benefits.
Call or see George Piller
CARL GORR
COLOR CARD CO.
4242 W. Fillmore 638-1400

**TRUCK MECHANICS**
International Harvester Truck Dealership. Hospitalization and vacations. Overtime available.
**Oakton Automotive Service**
1684 Oakton St., Des Plaines
Tel. 296-3300

Excellent Immediate Opening
**WATCHMAN**
Local plant needs a man to act as night watchman, and perform miscellaneous duties four nights a week. Opportunity and working conditions are very good. Steady year round employment. Apply at:
GREAT LAKES TERMINAL AND TRANSPORT COMPANY
71st & Archer Ave., Bedford Park, or Phone 735-0586

Investigate These Challenging Opportunities!
**ELECTRICAL ENGINEERS**
NEEDED AT ONCE
Graduate electrical engineer for staff position. Experience in rubber industry preferred. Excellent salary and fringe benefits. For further information contact our Employment Office, 7:30 a.m. to 4:00 p.m. — Monday through Friday.
GOODYEAR
TIRE & RUBBER COMPANY
Topeka Plant
Box 1069, Topeka, Kansas
CE 4-9541, Ext. 282
An Equal opportunity employer

**MACHINIST**
SOME LATHE
Willing to learn. Full time.
HARDWOOD LINE COMPANY
2022, No. California Ave.
TEL. DI — 2-2777

Progressive Office Furniture Company Is Growing And Has Openings For
**PRODUCTION FOREMAN**
Trim and Pack Department. Experience in meeting shipping schedules and organizing department work load.
**INDUSTRIAL ENGINEER**
Degree or equivalent experience. Proven background in methods and cost savings improvements in one of the following fields: Wood technology; machining and finishing, plastics; packaging and material handling; tool planning, sheet metal and welding.
Send resume in confidence to
R. GRASMEYER
**HERMAN MILLER INC.**
855 East Main Street
Zeeland, Mich. 49464

STOCK AND INVENTORY CONTROL MAN
Experienced man required for electronics equipment stockroom & inventory control operation. Fringe benefits & good working cond. Call Mr. McAloon — 889-0740
**MUZAK**
6645 W. North Ave., Oak Park

**ENGINEERS — DESIGNERS**
Unlimited overtime
Mehcanical: HVAC — Plumbing — Conveyors — Piping — Material Handling $5.00 to $8.00 hr.
Electrical: Power Distribution — Motor Controls — Lighting — Circuitry — Wiring Diagrams. $5.00 to $8.00 hr.
Also openings in all other areas of engineering. $5.00 to $8.00 hr.
Call Antanas Mažeika
774-6700
Mullins & Associates

HELP WANTED—MOTERYS

COME TO CALIFORNIA ON YOUR VACATION
**SURGERY NURSES**
Immediate Openings For Fully Experienced Scrub Nurses
In 297 Bed Fully Accredited County Hospital
California registration or eligibility required. One position requires ability to assume administrative responsibilities. Salary in range of $676 to $905 per month and standby pay. Starting salary depends on qualifications. Wonderful working conditions and benefits.
Contact Director of Nursing
**SCENIC GENERAL HOSPITAL**
830 SCENIC DRIVE, MODESTO, CALIFORNIA 95350
PHONE (209) 524-1251


DĖMESIO!

| | |
|---|---|
| Amžinasis gyvenimas, kun. J. Danielius | 2.00 |
| Gyvoji dvasia, kun. J. Vaitkevičius, 4 dal. kiekviena po | 5.00 |
| Meilės ugnis, kun. K. Matulaitis, MIC | 4.00 |
| Žodis ir gyvenimas, tėv. T.V. Žiūraitis, OP | 2.75 |

Visos šios knygos gaunamos DRAUGE. Illinois gyventojai prie knygos kainos turi pridėti 5 proc. mokesčiams.

Kristijono Donelaičio žemesniąją mokyklą baigusieji mokiniai su mokytoja Vanda Vaitkevičiene.
Nuotr. V. Noreikos

## K. DONELAIČIO MOKYKLA BAIGĖ MOKSLO METUS

Birželio 7 d. didžioji Kr. Donelaičio liet. mokyklų šeima, mokytojai mokiniai ir jų tėveliai, sugužėjo į McKay mokyklos auditoriją užbaigti dar vienus mokslo metus. Šios pabaigtuvės - jubiliejinės, nes mokykla kaip tik švenčia savo gyvavimo dešimtmetį: pradėjusi veikti su mažu pulkeliu mokinių ir keliais pasišventusiais mokytojais liet. evangelikų Tėviškės parapijos rūsyje, išaugusi į vieną didžiausių lietuvybės židinių išeivijoje.

Ši kartą Kr. Donelaičio mokyklas baigė net 53 mokiniai: 22 aukštesniąją, o 31 — žemesniąją. Kai kurie aukštesniosios abiturientai šią mokyklą yra lankę nuo pat jos įsikūrimo dienos. Tai: Ramunė ir Vytautas Butikai, Marius Bernotavičius, Juozas Ivanauskas, Šarūnas Griganavičius, Vidmantas Juodgudis ir Martynas Trakis. Visus abiturientus trumpai, bet šiltai pasveikino mokyklų vedėjas J. Širka, LB Marquette Parko LB apyl. pirm. A. Kerelis, kun. senjoras Ansas Trakis ir McKay mokyklos vedėjas p. Zelazek, kuris pirmą kartą atsilankęs į Donelaičio mokyklos pabaigtuves, labai žavėjosi iškilmėmis bei mokinių drausme.

Visi baigusieji buvo apdovanoti vertingomis knygomis. Aukštesniosios abiturientai Balčikonio "Lietuvių kalbos žodynu", o žemesniosios — "Lietuvių beletristikos antologija." Knygų mecenatas buvo Marquette Parko LB Apylinkės valdyba.

Aukštesniąją Kr. Donelaičio mokyklą baigė: R. Baronaitytė, M. Bernotavičius, Kr. Bukaveckaitė, R. Butikaitė, V. Butika, G. Čepėnas, J. Dikinis, S. Grigaravizius, J. Grigola, V. Grybauskas, J. Ivanauskas, V. Juogudis, St. Kazlauskas, R. Lakaitė, A. Maciejauskaitė, D. Overlingaitė, Kr. Papartytė, L. Plepytė, A. Simanavičiūtė, Kr. Tamulionytė, M. Trakis ir R. Vidžiūnas.

Tėvų komitetas paskyrė dvi stipendijas į Pedagoginį Lit. institutą geriausiai baigusiems. Jas laimėjo Ramunė Baronaitytė ir Kristina Bukaveckaitė, kurios ateinantį rudenį pradės institutą lankyti.

Žemesniąją mokyklą baigė: L. Aleksa, R. Beliūnaitė, D. Brazdžiūnaitė, R. Domarkaitė, L. Degutytė, A. Eringis, J. Fabijonaitė, A. Grinytė, R. Jelionytė, I. Janonytė, S. Jurkšaitytė, J. Jagėla, I. Kasparaitytė, A. Kaminskas, J. Karužaitė, R. Karklys, D. Kaunaitė, E. Kriaučeliūnas, B. Kazlauskas, A. Liepas, V. Lauraitis, R. Markulytė, V. Markevičiūtė, O. Plepytė, L. Paužuolis, R. Slonskytė, D. Ščerbaitė, V. Underys, R. Vitkus, ir R. Vanagas.

Įdomu, kad Rimas Karklys į mokyklą atvažiuoja net iš St. Joseph, Mich., o egzaminus išlaikė vien penketukais. Pagarba tokiems susipratusiems tėvelias.

Po iškilmingo pažymėjimų baigusiems įteikimo, buvo apdovanoti aukštesniosios mokyklos mokytojai, VIII kl. auklėtoja Br. Stravinskienė, o taip pat VI sk. mokytoja V. Vaitkevičienė. Gerieji visų klasių bei skyrių mokiniai buvo viešai pagirti gražiais pagyrimo lapais. Tada įvyko trumputė programa, paruošta nenuilstančių dainavimo ir tautinių šokių mokytojų.

1968-69 m. metai Kr. Donelaičio mokyklose buvo našūs ir darbingi. Tai liudija gražus būrys baigusiųjų ir taip pat mokyklos išleisti leidiniai — mokslo priemonės. Šiais metais buvo baigti leisti lietuvių kalbos pratimų konspektai žemesniosios mokyklos paskutiniems skyriams ir išleistas Lietuvos geografijos vadovėlis "Lietuva tėvyne mūsų" tinkamas vartoti ir aukštesniosiose mokyklose. Vadovėliui į mokinių rankas patekti padėjo mokytojų pasišventimas ir geradarių lietuvių aukos, kurios padengė spaustuvės bei kitas išlaidas. Didžiausia padėka priklauso Lietuvių fondui paskyrusiam $50 auką, o taip pat visiem kitiem rėmusiem mokyklą. — vis

Kard. J. Krol Ekumeninių pamaldų metu Šv. Petro ir Povilo katedroje, Philadelphijoje birželio 15 d. Nuotr. V. Gruzdžio

Mirus Londone akt. Judy Garland taip atrodė 1939 m. savo karjeros pradžioje.

## POPIEŽIUS APIE ERDVIŲ KELIONES

Popiežius Paulius VI-sis bendroje audiencijoje Vatikano bazilikoje tūkstančiams tikinčiųjų iš viso pasaulio kraštų, kalbėjo apie naujausią Amerikos astronautų skridimą į mėnulį. "Kas iš mūsų — kalbėjo Popiežius — žvelgdamas į dangaus žvaigždes, nėra mąstęs apie universo paslaptis? Begalinė jo didybė kam nesukėlė didžiausios nuostabos ir nepažadino troškimą ištirti tolimiausias kosmoso ribas? Tobuliausiė instrumentų dėka tas troškimas virsta dabar realybe ir atskleidžia vis naujus kosminius akiračius. Bet stebint tą realybę — pareiškė Šv. Tėvas — mūsų mintys būtinai nukrypsta į žmogų ir į Dievą. Žmoguje yra kažkas, kas viršija patį žmogų ir atspindi dieviškumo paslaptį. Tai prasmingai išreiškė ir psalmininkas savo pasikalbėjime su Dievu: "Kai aš žvelgiu į dangų, Tavo rankų darbą, o Viešpatie, mėnuo ir žvaigždės, kurias Tu tenai patalpinai, man sakyte sako, kas gi yra žmogus, kad tu jį atsimintum? O tačiau tu jį sukūrei ne daug mažesnį už angelus ir garbe ir šlove jį apvainikavai. Tu pastatei jį virš Tavo rankų darbo ir viską padėjai jam po kojų. Kodėl ir kaip tai įvyko atsako tas pats psalmistas: "Tu apšvietei žmogų Tavo veido šviesa, o Viešpatie".

Visi tie faktai, visas kosmoso didingumas, gražumas, begalinis tvarkingumas negali būti atsiradę patys savaime, bet slepia savyje aukščiausią išmintį, kurią mes vadiname religija. Šių dienų mokslo triumfas būtinai veda mus į vieną aukščiausią Būtybę į amžinąjį Kūrėją, į visuomet gyvąjį Dievą. Prieš taip aiškius ženklus — baigdamas kalbą pabrėžė Šv. Tėvas — susitelkime tyliai maldoje ir būkime nuolankūs, tikintys ir laimingi žinodami Aukščiausiojo buvimą pasaulyje ir mūsų gyvenime.

Baigęs kalbėti apie Amerikos astronautus Šv. Tėvas širdingai pasveikino Čekoslovakijos 150 maldininkų grupę, atvykusią į Pragos arkiv. kard. Beran laidotuves Romoje

## Lietuvių Kankinių Koplyčiai Romoje Aukotojai

(Aukos gautos per kun. Augustiną Sabą.)

Po $100 — V. Miniauskas, V. Švarlienė ir kun. Aug. Sabas.
Po $50 — M. Riauka V. Žurauskas ir K. L. B. Ap. Valdyba.
$30 — Gustainiai.
Po $25 — Z. Girdvainis ir J. Meškys.
$20 — Švilpai.
$16 — J. Valas.
$15 — Girdzevičiai.
Po $10 — Aukstikalnis, E. Chimenė, Duobai, Druskiai, Gasparai, Geniai, Grigalaičiai, Kvosčiauskai Kutkevičiai, H. Matijošaitis, A. Motuzai, V. Mockus, J. Melkis, Poškai, J. Putreikis, P. Putreikis, Skardžiai, Rutkauskai, Sakalauskai, J. Sendžikas, Vanagai, A Žemaitis, P. Umbrasas.
Po $7 — Kramiliai.
Po $5 — R. Galinienė, Goldbergai, Gronskiai, Kaminskai. Kantautai, Kazanauskai, Ludavičiai, J. Okmanai, Motiejūnai, Pareigiai, A. Petronis, A. Skardžius, Slyžiai. J. Staškūnienė, Vainučiai, Valiai, Žebraičiai, Trakinskai.
Po 3 — Dobulskiai.
Po $2 — P. Motūzai ir Skaržinskai.

**LITHUANIAN MARTYRS CHAPEL COMMITTEE**
**2701 W. 68th Street**
**Chicago Ill. 60629**


**GĖLĖS**
Vestuvėms, banketams, laidotuvėms ir kitokioms progoms
GUŽAUSKŲ
BEVERLY HILLS GĖLINYČIA
2443 W. 63rd Street, Chicago, Illinois
Tel. PR 8-0833 — PR 8-0834


A. + A.

**JEROME (JERRY) KONSUS**

Gyveno 6815 S. Rockwell Street, Chicago, Ill.

Mirė birželio 25 d., 1969, 4:30 val. popiet, sulaukęs 53 m. amžiaus.

Gimė Chicagoje, Ill.

Pasiliko dideliame nuliūdime 2 tetos Uršula Blauzdis, ir Frances Kazlauskas su šeimomis ir kiti giminės.

Kūnas bus pašarvotas penktad., 5 val. popiet Petkaus Marquette koplyčioje, 2533 W. 71st St.

Laidotuvės įvyks šeštad., birželio 28 d. iš koplyčios 8:30 val. ryto bus atlydėtas į Švč. M. Marijos Gimimo parapijos bažnyčią, kurioje įvyks gedulingos pamaldos už velionies sielą. Po pamaldų bus nulydėtas į Šv. Kazimiero kapines.

Nuoširdžiai kviečiame visus: gimines, draugus ir pažįstamus dalyvauti šiose laidotuvėse.

Nuliūdę: **Tetos ir kiti giminės.**

Laidotuvių direktorius A. Petkus ir Sūnus. 476-2345

A A

**SILVESTRAS MIELINIS**

**Anksčiau gyvenęs Bridgeporte (Chicagoje).**

Mirė birž. 25 d., 1969, 4:30 val. po pietų.
Gimė Lietuvoje. Amerikoje išgyveno 62 m.
Pasiliko dideliame nuliūdime 2 dukterys: Alice Gedwill ir Stella Žukas, žentas Stanley. 2 anūkai: Kenneth Žukas su žmona Mary ir Stephen Žukas, brolis Antanas, švogeris Jonas Legeika su šeima, švogerka Kazimiera Aučiūnas su šeima ir kiti giminės draugai ir pažįstami.
Amžinas narys T. Marijonų rėmėjų, Šv. Kazimiero Ses. rėmėjų ir T. Pranciškonų rėmėjų dr-jų.
Kūnas pašarvotas Beukema koplyčioje, 10456 S. Western Ave.
Laidotuvės įvyks šeštad., birž. 28 d., iš koplyčios 9 val. ryto bus atlydėtas į Queen of Martyrs parapijos bažnyčią, kurioje įvyks gedulingos pamaldos už velionies sielą. Po pamaldų bus nulydėtas į Šv. Kazimiero kapines.
Nuoširdžiai kviečiame visus: gimines, draugus ir pažįstamus dalyvauti šiose laidotuvėse.
Nuliūdę: **Dukterys, žentas, anūkai ir kiti giminės.**
Laidotuvių direktorius Antanas M. Phillips. Tel. 927-3401


**MAZEIKA & EVANS**
**FUNERAL HOME**
THREE
AIR-CONDITIONED CHAPELS
*Parking Facilities*
6845 SOUTH WESTERN AVE. REpublic 7-8600

**PETKUS**
TĖVAS IR SŪNUS
MARQUETTE FUNERAL HOME
IN MEMORIAM
TRYS MODERNIOS KOPLYČIOS:
2533 West 71st Street Tel. 476-2345
1410 So. 50th Ave., Cicero Tel. TO 3-2108-09
AIKŠTĖ AUTOMOBILIAMS STATYTI

PIRKITE DABAR TIESIOG NUO
MR. NELSON
SAVININKO
**SAINT CASIMIR MONUMENT CO.**
3914 West 111th Street
Didžiausias Paminklams Planų Pasirinkimas Visame Mieste.
Telef. — CEdarcrest 3-6335
Vienas blokas nuo kapinių.

**EUDEIKIS**
LAIDOTUVIŲ DIREKTORIAI
Dovydas P. Gaidas — Geraldas F. Daimid
TRYS MODERNIŠKOS KOPLYČIOS:
4330-34 South California Avenue
Telefonai: LA 3-0440 ir LA 3-9852
4605-07 South Hermitage Avenue
Telefonas — YArds 7-1741-2

**SKIP'S Self Service LIQUOR STORES**
1) 5515 SO. DAMEN AVE.
All Phones WA 5-8202
2) 5996 SO. ARCHER AVE.
Telef. — 735-2345

| | |
|---|---|
| WHITE CROWN ALCOHOL | $4.89 Fifth |
| GIN & VODKA 80 Proof | $2.89 Quart |
| HAUTFORD COGNAC VSOP. | $5.49 Fifth |
| KRUPNICK | $2.98 Fifth |
| DRAFT ROOT BEER | 6/16 oz bottles 69c. |
| CANADIAN WHISKEY | $3.39 3 for $10.00 |
| IMPORTED 10 Year SCOTCH | $4.98 Fifth |

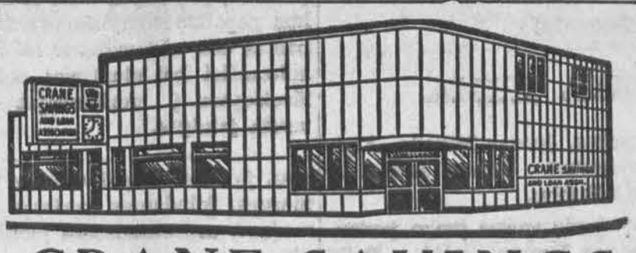

**CRANE SAVINGS**
AND LOAN ASSOCIATION
B. R. PIETKIEWICZ, Prez.
2555 West 47th Street Tel. LAfayette 3-1083
PLENTY OF FREE PARKING SPACE
5¼% Mokamas už Vienų Metų Certificatų sąskaitas Minimum $9,000.00
4¾% Naujas aukštas dividendas mokamas už investavimo sąskaitas.
PINIGAI ĮNEŠTI IKI 15 D. PELNO NUOSIMČIUS NUO 1 D.
Dividendai mokami sausio ir liepos mėn. 31 d.
VALANDOS: PIRMAD. ir KETVIRTAD. .... 9 v. r. iki 9 v. v.
ANTRAD. ir PENKTAD. ..... 9 v. r. iki 5 v. v.
ŠEŠTAD. 9 v. r. iki 12 v. d. — Trečiad. uždaryta

**LAIDOTUVIŲ DIREKTORIAI**
Lietuvių Laidotuvių Direktorių Asociacijos Nariai
**LACKAWICZ IR SŪNŪS**
2424 W. 69th STREET Tel. REpublic 7-1213
2314 W. 23rd PLACE Tel. VIrginia 7-6672
**PETRAS BIELIŪNAS**
4348 S. CALIFORNIA AVE. Tel. LAfayette 3-3572
**ANTANAS M. PHILLIPS**
3307 S. LITUANICA AVE. Tel. YArds 7-3401
**POVILAS J. RIDIKAS**
3354 S. HALSTED STREET Tel. YArds 7-1911
**JURGIS F. RUDMIN**
3319 S. LITUANICA AVE. Tel. YArds 7-1138-1139
**VASAITIS — BUTKUS**
1446 S. 50th AVE., CICERO, ILL. Tel. OLympic 2-1003


**Perskaitę Draugą, duokite kitiems pasiskaityti.**

# APLINK MUS

× **Į Amerikos Lietuvių katalikų** susivienijimo seimą, vyksiantį birželio 28 — liepos 2 d. Waterbury, Conn., iš Chicagos išvyko šie atstovai: kun. V. Bagdanavičius, L. Šimutis, dr. Vl. Šimaitis, I. Sakalas, K. Mickevičius, S. Juras, A. Povilaitis, dr. P. Jokubka su žmona, F. Sereičikas, Šrupšienė, A. Kareiva ir J. Litvinas.

× **Ona Paurazienė,** kun. P. Paurazo motina ir lietuviškos visuomenės veikėja, yra susirgusi ir paguldyta Šv. Kryžiaus ligoninėje.

× **Vėliavų procesija** palydės vysk. A. Deksnį iš klebonijos į bažnyčią birželio 29 d. 3 val. po pietų. Pamaldos bus Švč. M. Marijos Gimimo bažnyčioj. Laukiama lietuvių dalyvavimo pamaldose ir naujojo lietuvių vyskupo pagerbimo iškilmėse. Organizacijos turi vėliavas užregistruoti pas J. Pakalką (po 6 val. vak.) tel. VI 7-1890.

× **Bilietų ir stalų į Europos lietuvių vyskupo** pagerbimą, įvykstantį birželio 29 d. 6 val. vak. Martinique restorano salėje, dar galima gauti ,bet reiktų paskubėti, nes būtina pranešti žmonių skaičių iš anksto. Dėl bilietų skambinti O. Gradinskienei, tel. FR 6-1998.

× **Lietuvių Skaučių seserijos vadija** birželio 25 d. turėjo posėdį R. Kučienės namuose. Buvo aptarti svarbesnieji skaučių veiklos klausimai ir skautiški leidiniai. Posėdyje, kuriam vadovavo vyr. skautininkė M. Jonikienė, dalyvavo ir viešnia iš Montrealio I. Lukoševičienė.

× **Elaine ir Crest Sarauskių** dukrelė buvo pakrikštyta Šv. Gertrudos parap. bažnyčioje, birželio 8 d., pakrikštijo profesorius dėdė kun. Vito Mikolaitis Lauros Kristinos vardu ir krikšto tėvai buvo Margaret Serauskas ir Glen Whitney.

Krikštynų proga tėveliai iškėlė šaunią puotą.

× **Brighton Parko Namų Savininkų** or-jos susirinkimas įvyks birželio 29 d., sekmadienį, 11 v. r. parapijos mokyklos patalpose. Nariai kviečiami gausiai dalyvauti, pageidaujami ir svečiai. Bus svarstomi aktualūs reikalai.

× **Viktorija Leone,** 7155 So. Hermitage Ave., grįžo iš ligoninės ir baigė sveikti. Pažįstami linki veikėjai Viktorijai geros ir stiprios sveikatos.

× **Povilas Dirkis,** Alvudo vakarojimo metu, Marquette Parko ąžuolyne birželio 28 d. 7 v. v. kalbės tema: "Kokia profesinė grupė daugiausia pasitarnavo Lietuvių tautai ir valstybei".

× **George Pukelis,** 10744 So. Springfield, grįžo iš ligoninės po sėkmingos akies operacijos ir baigia sveikti namie. George ir Julia Pukeliai yra stambūs gerų darbų rėmėjai.

× **Peter Dūda,** Chicago, Ill., įvertindamas mūsų spaudos pastangas, prisiuntė 5 dol. auką "Draugui" stiprinti. Labai ačiū.

× **Dr. R. Povilaitis** išvažiuoja dviem savaitėm atostogų. Kabinetas bus uždarytas nuo birželio 28 d. iki pirmad., liepos 14 d. Reikalui esant prašau skambinti **RA 6-4321.** (sk.)

× **Skubiai reikalingas** 3-jų asmenų šeimai 2-jų miegamųjų butas Marquette ar Evergreen parke. Skambinti po 6 val. vak. telef. **863-4583.** (sk.)

× **Investavimas ir paskolos** geromis sąlygomis pas **Litas Investing Co., Inc.,** 2422 West Marquette Rd., Chicago, Ill. 60629. Valandos: Treč. 7—9 v. vak., šešt. 10—3 val. vak. Tel. GR 6-2242. (sk.)

× **Bernice ir Jonas Thompsonai,** ilgus metus gyvenę Roselande, ten namą pardavė ir atsikraustė į Marquette Parką, 6824 So. Talman Ave., tel. 778-5853. Thompsonai yra gerų darbų rėmėjai, amžini nariai visų vienuolynų, ilgamečiai "Draugo" skaitytojai ir rėmėjai.

× **Amerikos Lietuvių taryba** kviečia visų JAV lietuvių organizacijų atstovus dalyvauti Amerikos lietuvių kongrese, kuris įvyks 1969 m. rugpiūčio 30, rugsėjo 1 dienomis Detroite. Organizacijos, kurios negavo atskirų kvietimų kongrese dalyvauti taip pat prašomos atstovus paskirti, nes Alto valdyba neturi visų organizacijų adresų.

× **"Draugas" kasdien** lanko savo skaitytojus ir skaitytojai nuolat jį remia. Atnaujindami prenumeratą ar atsilygindami už korteles bei kalendorius, aukų prisiuntė: po 3 dol. — J. Vilutis, Pr. Tamkus, Matthew Tubis; po 2 dol. — P. Peteris, R. B. Žemaitaitis, P. Černiauskas, V. Žirgulevičius, Br. Paliulis, J. Kranauskas, K. Bruožis; po 1 dol. — K. Arnastaitė, J. Legner. Visiems nuoširdžiai dėkojame.

× **Reginos Patlabaitės ir dr. Rimvydo Šliažo sutuoktuvės** įvyksta šį šeštadienį, birželio 28 d., 1 val. p. p. Švč. P. Marijos Gimimo bažnyčioje, 2700 W 69 st., o vaišės — 6.30 val. vakare Šv. Antano parapijos salėje, 1515 So. 50 Ave., Cicero, Ill. Jaunųjų tėvai: Regina ir Stasys Patlabai ir Adelė ir Bronius Šliažai. Vaišėse jau pasižadėjo dalyvauti 400 svečių.

× **Beverly Shores, Ind.,** prie ežero išnuomojamas naujame name 4 kamb. butas metams, vasaros sezonui ar savaitėms. Pavieniai kamb. irgi galimi. Skambinti po 6 v. v. telefonas **925-6130.** (sk.)

× **Marquette Parko Namų** savininkų organizacija, kuri yra viena iš stipriausių organizacijų šioje apylinkėje, nes į savo susirinkimus sutraukia iki 200 narių, liepos 4 d., 12 val. po p. Bruzgulienės sode, Willow Springs, Ill., ruošia savo pavasarinę ir tradicinę gegužinę — pikniką. Bus gera muzika. Nariai ir svečiai kviečiami atsilankyti. Komisiją sudaro: K. Repšys, J. Jonikas ir Jz. Zenkus.

× **Helen Širvinskienė,** žinoma veikėja pasveiko ir pradėjo dirbti.

× **Bronė ir Kazys Eringiai,** 6800 West 157 Place, Tinley Park, Ill., liepos 4 d., 11:30 v. r., Šv. Kristinos bažnyčioje, 11005 So. Homan Ave., švenčia savo 15 metų vedybinio gyvenimo sukaktį, o tradicinė šeimyninė gegužinė bus jų namuose, kuri kasmet baigiasi raketų svaidymu į orą, gražiomis vaišėmis ir šventadienio poilsiu už miesto.

× **Šv. Kazimiero lietuvių kapinių patariamoji taryba** turėjo savo pirmąjį posėdį pirmadienį, birželio 23 d., kapinių kopl. patalpose. Patariamąją tarybą sudaro organizacijų atstovai: kun. E. Abromaitis — parapijų klebonų, A. Regis — LB, L. Giedraitienė — kapinių sklypų savininkų, J. Jerome — katalikų federacijos, R. Mack — parapijų patikėtinių. Atstovai į patariamąją tarybą renkami vieneriems metams nuo minėtų religinių ir visuomeninių organizacijų. Šis veiksnys tarpininkaus tarp visuomenės ir arkidiecezijos kapinių reikaluose. Patariamoji taryba pasiskirstė pareigomis: pirm. kun. E. Abromaitis, sekr. L. Giedraitienė.

× **Jeigu air condition reik** Tai pas Balį Brazdžionį užeik. Penkių metų garantija. Įvairių dydžių.
**2646 W. 71 St., PR 8-5374.** (sk.)

Vida ir Kazimieras Totoraičiai

## NAUJA LIETUVIŠKA ŠEIMA

Gegužės 24 d. Šv. Marijos Nekalto Prasidėjimo bažnyčioje Chicagoje susituokė Vidutė Idikaitė su inž. Kazimieru Totoraičiu, iš kurių vienas yra iš Brazilijos, kitas iš Kolumbijos lietuviškų šeimų. Juos sutuokė kun. J. Kardauskas, MIC, asistuojant kunigams: Urbonui ir Saldukui. Šis paskutinysis atvykęs taip pat iš Kolumbijos —Medellino miesto. Šv. Mišių metu giedojo sol. I. Motekaitienė, palydint vargonais pianistui p. M. Motekaičiui. Jaunuosius palydėjo gražus būrys pamergių ir pabrolių, viso penkios poros: pamergėmis buvo: Milda Idikaitė, Virginija Totoraitytė, Raminta Rudaitytė, Nijolė Diminskytė ir Olga Urbonaitė. Pabroliais: Algis Zaparackas, Juozas Mikaila, Algis Marchertas, Petras Bulika ir Algis Bublys.

Vestuvių vaišės įvyko jaukioje pono Jonyno salėje. Puiki pavasario diena, šiltas oras ir gražios apylinkės bei maloni pono Jonyno namų aplinka, sutraukė nemažą lietuvių ir amerikiečių svečių. Apie 150 jaunimo ir senimo linksmai praleido su jaunaisiais pirmąjį, jų bendro gyvenimo, vakarą — vaišes. Pačias vaišes pradėjo jaunosios tėvelis — inž. Idika, pasveikindamas visus svečius ir pakviesdamas inž. A. Zaparacką toliau vadovauti vaišėms. Reikia tik stebėtis, kaip šis jaunas inžinierius, gražia lietuvių ir anglų kalba, pradėjo pristatinėti svečiams, pačius jaunuosius, jų tėvelius, pabrolius ir pamerges. Įpindamas gražaus sąmojaus, nepraleisdamas įdomesnių momentų, visus stebino ir linksmino savo sugebėjimais ir taikliu humoru. Ilgesnę sveikinimo kalbą pasakė, jaunojo Kazimiero tėvelis adv. J. Totoraitis, kun. N. Saldukas ir P. Abramikas. Jaunieji gavo daug sveikinimų ir telegramų, kurių dalis buvo net iš Vilniaus, Kauno ir Šakių. Vaišių metu grojo orkestras, linksmindamas dalyvius savo populiaria ir šokių muzika. Jaunasis padėkojo abiejų tėveliams ir seserims ir visiems svečiams už dalyvavimą, gausius sveikinimus ir už visas gautas gražias dovanas.

**J.**

Lietuvių tautodailės paroda Cook County School of Nursing — Cook apskrities gailetingųjų seserų mokykloje, kurioje dalyvavo 36 tautos. Iš kairės: Lietuvos gener. konsulas dr. P. Daužvardis, Miss Frances Powell, mokyklos direktorė, Marija Kriaučiūnienė, Juzė Daužvardienė ir Paulina Vaitaitienė. Nuotr. V. Noreikos

# CHICAGOS ŽINIOS

### LIETUVIUS MĖGSTA SVETIMTAUČIAI

Lietuviai gražiai pasirodė gegužės 23 d. Cook County School of Nursing tautodailės parodoje. Tai matė ir dr. Riaz-ul Haque, International Foundation of Microbiology prezidentas, kuris pakvietė lietuvius išpildyti meninę programą. Tarpininkaujant Alb. Dzirvonui, buvo pakviesta tautinių šokių grupė "Grandis", vadovaujama Irenos Smieliauskienės, tokią programą išpildyti International Foundation of Microbiology jų metinės vakarienės proga, kurioje dalyvavo apie 300 svečių. Pobūvis įvyko Wesley Foundation salėje, 608 So. Ashland Ave., Medical Center rajone. Programoje dalyvavo lietuviai, indai ir kitos tautybės, o auditoriją sudarė Illinois universiteto profesoriai ir kiti pareigūnai.

Tai buvo graži lietuvių reprezentacija šioje mokslo istaigoje. Čia Grandies šokėjai — studentai meistriškai pašoko 3 lietuviškus tautinius šokius, kurie svečiams sudarė didelį įspūdį ir buvo šokėjai labai šiltai sutikti. Be to, stud. Jūratė Jasaitytė supažindino žiūrovus su Lietuva ir paaiškino šokių reikšmę ir prasmę svetimtaučiams, kad jie geriau suprastų ir įvertintų lietuvių tautinį meną.

Padėka priklauso šokių mokytojai Irenai Smieliauskienei ir Alb. Dzirvonui, kurie tai suorganizavo ir mūsų jaunimui, kuris viską gražiai atliko. Pasirodo, kad svetimtaučiai mėgsta lietuviškus šokius, o pats jaunimas nori tokiose programose dalyvauti. Visi šokėjai buvo pavaišinti. **A. Gintneris**

### PAŠTAS NEVEIKS

Chicagos pašto viršininkas praneša, jog liepos 4 d., Amerikos nepriklausomybės šventėje, paštas bus uždarytas ir laiškai, laikraščiai bei siuntiniai nebus išvežiojami į rezidencijas bei verslo įstaigas.

### PASIRAŠĖ KONTRAKTĄ

Prie Commonwelth Edison kompanijos dirbą elektros darbininkų unijos nariai 4,556 balsais (prieš 2,971) patvirtino naują dvejų metų kontraktą, kuriuo padidinamos algos. Darbininkai dabar uždirba nuo $3.25 iki $4.43 valandai.

### ĮDOMUS SKELBIMAS

Įdomus skelbimas tilpo kasdien per visą savaitę viename Chicagos dienraštyje. Skelbimas skaitosi: "Du kareiviai avantiūristai, buvę marynai, atliks bet kokį pagal įstatymus teisėtą užprašymą ir vyks bet kur ir bet kada, jeigu tik bus geras atlyginimas." Neteko girdėti ar gavo kokius nors užsakymus.

### ATVEDĖ 11-KĄ LAPIUKIŲ

Arktiko lapė Brookfield žvėryne atvedė 11ką naujų lapiukių. (Tai žinovų tarpe sukėlė susidomėjimą, nes paprastai lapės pagimdo nuo 3 iki 7 vaikų.

### ATMETĖ BINGO

Illinois valstijos senatoriai ir atstovai Springfielde atmetė bingo lošimo įteisinimo įstatymo projektą. Vyko ilgos diskusijos, kad lošimai būtų leistini religinėms, labdaros ir veteranų institucijoms, bet balsavimuose didžiuma legislatūros narių pasisakė prieš. Atrodo, kad šioje sesijoje nepraeis.

### LIUTERONŲ DELEGACIJA ROMOJE

Iš Ženevos į Romą atvyko speciali Liuteronų bažnyčios delegacija pirmam oficialiam vizitui Vatikano Kūrijoje, tikslu pagilinti dialogą tarp katalikų ir liuteronų bei aptarti bendrus teologinius ir praktinius krikščionių vienybės klausimus. Pasaulio liuteronų federacijos 7 asmenų delegacijai vadovauja Federacijos generalinis sekretorius dr. Appel.

# IŠ ARTI IR TOLI

### J. A. VALSTYBĖSE

— **Solistė Aldona Stempužienė ir kompozitorius Darius Lapinskas** liepos 10 d. išskrenda į Vokietiją įrekorduoti dvi naujas plokšteles. Su soliste vyksta jos mokytoja operos direktorė Carmela Cafarelli, kuri dalyvaus rekordavimo sesijose. Vienoje plokštelėje bus atlikti D. Lapinsko kūriniai — koncertinė arija Les Sept Solitudes (pagal O. V. Milašiaus poemą) ir Ainių dainos, parašytos pagal senąsias lietuvių liaudies dainas. Antroje plokštelėje A. Stempužienė įdainuos operų arijas drauge su pilnu Stuttgarto simfonijos orkestru. Orkestrą diriguos D. Lapinskas. Plokšteles išleidžia Fine Music Records. Operos direktorė C. Cafarelli drauge su soliste A. Stempužiene dar vyks į Milaną ir Romą, o komp. D. Lapinskas pasiliks Europoje, lankydamas įvairius muzikos ir dramos festivalius.

— **Dr. Vytautas Bieliauskas** kartu su savo žmona dr. Danute Bieliauskiene liepos 20 - 25 dienomis dalyvaus Paduvoje, Italijoje, Tarptautiniame Katalikų medicinos - psichologijos kongrese. Dr. V. Bieliauskas yra tos tarptautinės mokslininkų organizacijos generalinis sekretorius ir angliškai kalbančių mokslininkų atstovaujantis pirmininkas. Daktarai Bieliauskai kartu su šeima Europoje išbus mėnesį laiko.

Kazys Jurgis Jankauskas gegužės 18 d. sėkmingai baigė Detroite Wayne State universitetą (Medical School) ir gavo medicinos daktaro diplomą. Dr. K. Jankauskas gimė 1944 metais Austrijoje. Gimnaziją baigė Detroite, pasižymėjo gabumais moksle, todėl buvo priimtas į keletą universitetų ir buvo pasiūlytos kelios stipendijos. Prieš medicinos studijas baigė Michigan Western universitete, priklausė universiteto Honor Society ir Beta Beta Beta Biological Honor Society. Medicinos studijas pradėjo 1965 m. Internu stažą atliks Chicagos Mount Sinai ligoninėje.

Naujasis gydytojas yra sūnus detroitiečių dipl. teisininko Kazio ir dantų gydytojos Marijos Jankauskų. Yra sukūręs lietuvišką šeimą su Renata Jomantaite ir augina sūnų Darių. Visą laiką priklausė ateitininkų organizacijai ir buvo aktyvus jos narys. Pažįstami linki dr. Kaziui J. Jankauskui tobulintis savo profesijoje, neišsiskirti ir toliau iš lietuviškos veiklos ir būti aktyviu lietuvių bendruomenės nariu. **(sln)**

— **Prelatas Petras Silvinskas,** dirbąs sekretoriumi Apaštališko delegato arkiv. Raimundi raštinėje Washingtone, grįžta į savo Philadelphijos vyskupiją, kur profesoriaus Šv. Karolio Boromėjaus seminarijoje, Overbrook, Pa.

— **Los Angeles Akademinis skautų sąjudis** rengia Zitos Biliūnaitės - Sodeikienės meno darbų parodą. Paroda įvyks liepos 12-13 d., Šv. Kazimiero parapijos mokyklos patalpose. Z. Sodeikienė yra viena iš mūsų jaunosios kartos moderniojo meno atstovių su savitu charakteriu ir stiliumi. Baigė pritaikomąjį meną Chicagos Meno institute. Šiuo metu dirba savo pasirinktoje meno šakoje. Priklauso "Dailės" klubui, dalyvauja jo vietinėse parodose. Jos "Metafizinė išraiška" (akrilika) laimėjo 1 prem. šiuometinėj "Dailės" parodoje. Jaunoji dailininkė yra laimėjusi ir "Čiurlionio" galerijos atžymėjimą. Priklauso Chicagos amerikiečių dailininkų draugijai ir Chicagos Meno instituto pardavimo ir nuomavimo galerijai. Dalyvavo bendrose parodose Clevelande, Detroite ir Chicagoje. Turėjo surengusi eilę parodų. Menininkė gabi iliustravimui ir savo darbais labai daug prisidėjo vaikų literatūroje. Josios darbų turi įsigiję: Balzeko muziejus, Čiurlionio galerija, Vincent Price, Standard Federal Savings and Loan Ass. Paroda atdara: šeštadienį nuo 3 val. iki 9 v., sekmadienį nuo 11:30 v. r. iki 8 v. v. **(V. Ir.)**

### ITALIJOJ

— **Visame katalikų pasaulyje** iškilmingai paminėtos šeštosios popiežiaus Jono XXIII-jo mirties metinės. Ta proga Vatikano bazilikos grotų koplyčioje, kur ilsisi popiežiaus Jono XXIII-jo palaikai, Šv. Tėvas Paulius VI-sis aukojo šv. Mišias ir dalyvavo gedulo pamaldose Šv. Petro bazilikoje, kur šv. Mišias aukojo Venecijos patriarkas kard. Urbani. Iškilmėse dalyvavo 33 kardinolai, daugelis arkivyskupų ir vyskupų, gausūs tikintieji ir įvairių tautų diplomatiniai atstovai akredituoti prie Vatikano. Lietuviams atstovavo Lietuvos pasiuntinybės prie Šv. Sosto sekretorius St. Lozoraitis, jr., ir lietuvių šv. Kazimiero kolegijos vadovybė. Mišioms pasibaigus Popiežius Paulius VI-sis su kalbėjo baigiamąsias maldas už Jono XXIII-jo sielą ir ilgiau pasikalbėjo su iškilmėse dalyvavusiais Jono XXIII-jo broliais bei kitais artimaisiais.

### OKUPUOTOJE LIETUVOJE

— **Veliuonoje** buvo suruoštas žinomo mūsų tautosakininko kun. Antano Juškos 150 m. gimimo sukakties minėjimas. Jį suruošė apylinkės kraštotyrininkai ir muziejėlio darbuotojai. Pranešimą apie Jušką — kalbininką ir etnografą padarė mokyt. S. Liutvinavičius.

— **Nauja milicijos uniforma** įvedama visoje Sovietų S-goje, taigi ir okup. Lietuvoje. Ta proga sovietų vid. reik. ministras gen. N. Ščelokovas pareiškė, kad "nauja uniforma turi sustiprinti visos milicijos darbuotojų darbo drausmę ir kultūrą, jos autoritetą". Uniforma būsianti vasarinė ir žieminė. Prie jos projektų paruošimo dirbę daug įvairių specialistų. Sakoma, kad ji būsianti dailesnė ir estetiškesnė. Maskvoje ji jau pradėta dėvėti, šiaip jau visoje Sovietijoje įvedama nuo ateinančių metų pradžios.

Chicagos Istorijos draugijos kuratorius Joseph Zywicki, ponia Coligneise ir Frank Zapolis, Balzeko lietuvių kultūros muziejuje Chicagoje. F. Zapolis yra to muziejaus biuletenio "Museum Review" redaktorius. Svečiai įvairiomis istorinėmis temomis skaito paskaitas, todėl susipažinti su istorine medžiaga buvo atvykę ir į muziejų.