THE LIBRARY OF CONGRESS GRATIS
REFERENCE DEPARTMENT
SERIALS DIVISION
WASHINGTON, D.C. 20025 N

DRAUGAS

THE LITHUANIAN WORLD-WIDE DAILY

LAISVOJO PASAULIO LIETUVIŲ DIENRAŠTIS
4545 WEST 63rd STREET • CHICAGO, ILLINOIS 60629
TELEPHONE: LUdlow 5-9500

VOL. LIII Price 10 c. PENKTADIENIS, FRIDAY, LIEPOS — JULY 11, 1969 Kaina 10 c. Nr. 161

JAV — ERDVĖS VARŽYBŲ LAIMĖTOJOS

Rusai atsilikę beveik visais atžvilgiais

Kaip atrodo JAV ir Sovietų laimėjimai erdvės varžybose ir kokie JAV-bių pasiekimai, liudija žemiau pateikiami skaičiai:

JAV ligšiol įvykdė 20 skrydžių erdvėje (su žmonių įgulomis), sovietai — 12.

JAV astronautų erdvėje buvo 38, rusų kosmonautų — 17.

Skrydžių į mėnulį (jo nepasiekus) JAV įvykdė — du, sovietai — nei vieno.

JAV vyrai erdvėje iš viso praleido 4,614 valandų, rusai kosmonautai — 868.

JAV astronautai erdvėje įvykdė "pasivaikščiojimų" — 10, rusai — 3.

Pagaliau, amerikiečiai erdvėje įvykdė erdvėlaivių vad. susijungimus — 9, sovietai — 1.

Amerika pranašesnė ir dirbtinų satelitų srity

Žemės satelitų JAV yra į erdvę paleidusios 221, sovietai, prieš 5 metus pirmavę, dabar atsilieka, išleidę 174 satelitus.

Visi jie svarbūs moksliniu požiūriu, atidengią žemės ir atmosferos paslaptis.

Oro satelitų srity, rusai, savo žygius pradėję vėliau už amerikiečius, dabar turi 30 satelitų, o JAV — 29.

Satelitai — erdvės "šnipai"

JAV erdvėje turi 247 tokio tipo satelitus — jų dauguma fotografuoja karinio pobūdžio įvykius Sov. Sąjungoje ir Kom. Kinijoje. Rusai tokių "šnipų" turi 170 ir jie savo programą smarkiai gyvina, savo satelitų veiksmingumu jau beveik susilygino su amerikiečiais.

Susisiekimo satelitų srity, JAV su 68 satelitais pirmavo pačioje pradžioje. Sovietai tokių satelitų, svarbių televizijai, turi 16.

Abu kraštai planetų tyrimo kryptimi

JAV, paleidusios 7 erdvėlaivius planetų kryptimi, turi daugiau žinių apie planetas už rusus. Sovietams nėra pavykę pirmieji 18 bandymų priartėti prie planetų. Jiems tik pavyko trys pastarieji bandymai ištirti Veneros planetą.

Planetos — sovietų tikslas. Jų žygių, — skaitant ir skrydžius su žmonėmis, laukiama artimiausiais keleriais metais. Tai rusams būtų "atlyginimas" už pralaimėjimą mėnulio pasiekimo varžybose.

PO RUMUNIJOS SEKS JUGOSLAVIJA?

Rumunai buvo nustebę, patyrę apie prez. Nixono kelionę — Daugeliui gyventojų Amerika — patrauklus kraštas, gi Sovietų Sąjunga — grėsmingas — Amerikiečiai turi pabrėžti: Rytų Europa nėra sovietų nuosavybė — Ar JAV prezidentas vyks ir į Jugoslaviją, Lenkiją ir kitur?

Gyventojai didžiuojasi ir — nustebę

Bukarėstas. — Rumunijos gyventojai, patyrę apie rugpiūčio 2 d. numatytą JAV prezidento R. Nixono kelionę į jų sostinę, yra veikiami ir pasididžiavimo ir nuostabos jausmų.

Kodėl rumunai nustebę? Čia tenka atsižvelgti į du veiksnius: užsienio akyse Bukarešto komunistai laikomi kovotojais už laisvę, nepriklausomybę bei taikingą sambūvį. Vis dėlto, krašto šeimininkas — prezidentas ir partijos vadas N. Ceausescu, balansuodamas politikoje, ryšių su Kremliumi nenutraukia. Ir, štai, jis, atsargus, lankstus politikas, pakviečia atvykti JAV prezidentą.

Rumunija **krašto viduje** laikytina policine valstybe, su įvairiais suvaržymais, kur neįmanomi įvairūs reformų pasiūlymai. Ir, štai, į kraštą atvyksta JAV demokratijos, įvairių laisvių krašto vadas.

Laukė atvykstant Brežnevo ir kitų

Jau visa eilė mėnesių, kai Rumunijos gyventojai laukė atvykstant Brežnevo ar Kosygino, nes buvo žinoma— reikia atnaujinti draugiškumo sutartį su Maskva. Ar jie atvyks ar ne? — dažnas klausdavo. O gal jie atvyks su reikalavimais ir... netrukus į kraštą įžygiuos sovietų kariai su tankais?

Ir iš tikrųjų, kai dar vis buvo laukiama Maskvos valdovų viešnagės, staiga... lyg perkūnas iš dangaus, ateina žinia apie galingiausio pasaulio krašto vado atvykimą.

Rusija — grėsmė, JAV — laisvės simbolis

Daugeliui rumunų JAV-bės yra įdomus, net artimas kraštas, logijoje, be to, turtingas, tad - patrauklus. O Sovietų Sąjunga? Ji čia pat, bet tai kraštas laisve nepasižymįs, svarbiausia — laikomas grėsme ir krašte aiškiai nepopuliarus. Abi šalys turi savo ambasadorius Bukarešte. Juos turi ir kom. Kinija, arabų kraštai, Vak. Vokietija ir Izraelis.

H. Humphrey šiuo metu vieši Maskvoje, tikisi išsikalbėti su Kremliaus vadais

Nixono kelionę palankiai vertina visi...

Rumunijos komunistai, belaukdami Nixono Bukarešte, po pradinio "smūgio", dabar teigia, kad būsima viešnagė reiškia: jų, komunistų kryptis esanti teisinga. Rumunijos nekomunistai aiškina, kad nepriklausomybė komunistams valdant yra geriau, negu jokia nepriklausomybė.

R. Europa nėra sovietų nuosavybė...

Tuo tarpu Washingtone teigiama, kad nepaisant buvusių vyriausybių pažiūrų, dabartinis Balt. Rūmų šeimininkas, R. Nixonas, rytų Europos nelaiko sovietų nuosavybe, vak. Europoje gi nurodoma, kad JAV-bėms jau atėjęs metas skelbti tokią pažiūrą.

Juk A. Kosyginas nei kiek nesijaudino (ir nesiaiškino amerikiečiams -Red.) lankęs JAV sąjungininkus D. Britaniją, Prancūziją, Turkiją, Kanadą ir Iraną.

Jugoslavija jau pakvietė Nixoną

Rytų Europoje šiuo metu reiškiamas įsitikinimas, kad JAV prezidento lankymasis Rumunijoje būsiąs pirmas tokio pobūdžio rytų Europoj, ateity seks kiti. Jugoslavija, kraštas daugiau nepriklausomas ir mažiau komunistinis už Rumuniją, jau buvo pakvietęs prez. Nixoną ir jis pakvietimą priėmė. Atvykimo data dar nenustatyta.

Be to, žvilgsnis krypsta į dar tris kraštus — Lenkiją, Vengriją ir gal ir į Čekoslovakiją. Visi tie kraštai okupuoti sovietų. Ar JAV prezidentas į juos vyktų? Rytų europiečiai čia atsako — taip, jei tik jis būtų pakviestas, nes sovietai visvien neišdrįstų įsikišti.

Pagaliau, aišku, kad Nixonas vyks ir į Maskvą ir čia tik laiko klausimas. Ar ir į Pekiną? Ne.

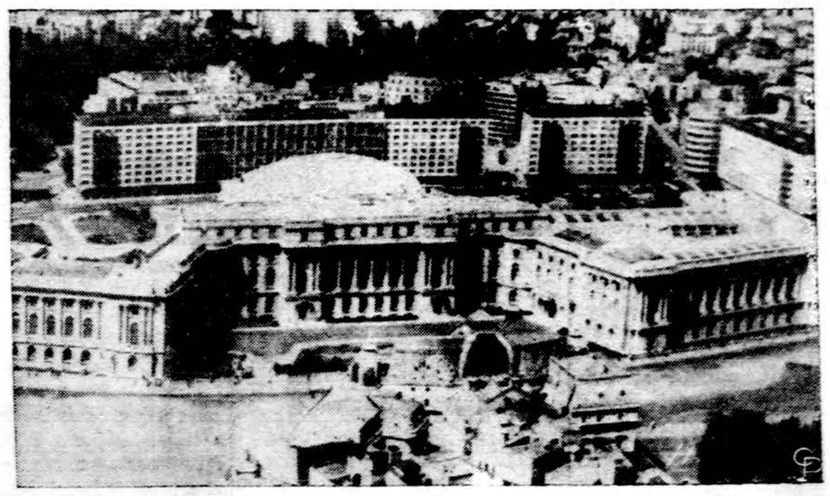

Respublikos rūmai Bukarešte — čia rugpiūčio 2 d. JAV prezidentas R. Nixonas susitiks su Rumunijos komunistų vadu ir prezidentu N. Ceausescu

Kinai vėl puola Maskvą

Pirmasis kinų komentaras apie Maskvos suvažiavimą

HONG KONG. — Kom. Kinijos gynybos ministeris Lin Piao, numatytas ir Mao įpėdiniu, užvakar puolė Sovietų Sąjungą, nes ji buvo sukvietusi "niurų komunistų partijų suvažiavimą", kuris buvęs nukreiptas prieš Kiniją ir Albaniją.

Lin Piao kritika iškelta jo pasiųstame Albanijos gynybos ministeriui, B. Balluku, sveikinime, ryšium su Albanijos karinių jėgų 26 m. sukaktimi.

Prieš gynybos ministerio raštą paskelbimą, kinai buvo paskelbę notą sovietų vyriausybei. Notoje sovietai kaltinami išprovokavę naują "ginkluotą konfliktą". Liepos 8 d. įvykis buvo Amuro upėje, į pietvakarius nuo Chabarovsko. Šiame mieste kinų ir sovietų pareigūnai nuo š. m. birželio 18 d. tariasi laivybos pasienio upėse klausimais.

● **"Apollo" žygis — šventė Venecueloje.** Šio krašto vyriausybės potvarkiu, liepos 21 d. skelbiama šventės diena, pagerbiant pirmųjų žmonių išlipimą mėnulio paviršiuje.

● **Nebaltųjų gyventojų** skaičius Anglijoje pasiekė 1,1 mil. Tai vyriausybei kelia rūpesčio.

Vietname

Maži nuostoliai

Žuvusių skaičius mažiausias per 6 mėn.

SAIGONAS. — JAV karinės vadovybės žiniomis, savaitėje, pasibaigusioje liepos 5 d.., JAV karių P. Vietname žuvo 153. Tai pats žemiausias kritusių skaičius nuo š. m. sausio 11 d., kai žuvusių buvo 151.

JAV karių Vietname, nuo 1961 m. sausio 1 d., įskaitant ir paskutinę savaitę, iš viso žuvo 37,019.

P. Vietname toliau buvo ryškūs sulėtėję kariniai veiksmai. Tai vyksta jau trys savaitės.

KALENDORIUS

Liepos 11 d.: šv. Pijus I, šv. Olga, Vilimantas, Šarūnė.

Liepos 12 d.: šv. Jonas Gvar., šv. Marcijona, Margis, Skaidra.

ORAS

Oro biuras praneša: Chicagoje ir jos apylinkėse šiandien giedra, šilta, temp. sieks 80 ir daugiau l. F., ryt — saulėta, be pakitimų.

Saulė teka 5:25, leidžias 8:26.

Rumunija svarbių politinių įvykių išvakarėse

Rumunų diplomatas Washingtone teigia: Maskva nėra supykusi

WASHINGTON. — Rumunijos ambasadorius Washingtone, Corneliu Bogdan, spaudai pareiškė, kad būsimoji prezidento Nixono viešnagė Bukarešte esanti "natūralus reiškinys", ypač šioje politikų kelionių gadynėje. Jis paneigė žinias, esą, sovietai nepatenkinti JAV prezidento kelione į Rumuniją. Ambasadorius čia pat pridūrė, kad sąjunga bei draugystė su Sovietų Sąjunga esą esminiais Rumunijos politikos bruožais.

Nixonas buvo pakviestas š. m. vasario mėn.

C. Bagdan dar nurodė, kad priešingai B. Rūmų pranešimui, jis, ambasadorius, š. m. vasario 20 d. kalbėdamasis su valst. sekretorium W. Rogers, žodžiu ir neoficialiai buvo pakvietęs prez. Nixoną atsilankyti Rumunijoje. Vėliau jis kvietimą pakartojęs vasario 28 d.

Tikisi atvyksiant Kremliaus atstovams

BUKAREŠTAS. — Rumunijos partijos sluoksniuose patirta — rumunai vedą pasitarimus su sovietais draugiškumo sutarties pratęsimo reikalu. Laukiama, kad dar šį mėnesį, į Bukarėstą, pratęstos sutarties pasirašyti, atvyks sovietų delegacija. Manoma, kad gali atvykti N. Podgornas ar A. Gromyko.

MASKVA. — Rumunijos ambasadorius Maskvoje T. Marinescu lankėsi pas sovietų kom. partijos sekr. K. F. Katuševą. Šiam prikleuso tvarkyti santykius tarp paskirų partijų svetur.

Manoma, kad pasikalbėjime buvę aptarti draugiškumo sutarties ir sovietų delegacijos Rumunijos kom. partijos suvažiavime dalyvavimo klausimai.

● **Elizabeth Taylor,** filmų aktorė, Anglijoje pareiškė: ji mananti pasitraukti iš filmų ir pasišvęsti labdarybės darbui

Suvažiavime dalyvausią kinai, vietnamiečiai

Rumunijos kom. partijos 10-sis suvažiavimas prasidės rugpiūčio 4 d., kitą dieną, prez. Nixonui išvykus. Bukarešte turima žinių, kad suvažiavime Kiniją atstovaus vienas ar ir daugiau delegatų.

Kaikurie Azijos kraštai, nedalyvavę gegužės m. kom. partijų suvažiavime Maskvoje, dalyvausią rumunų suvažiavime — jų tarpe būsią ir Šiaurės Vietnamo delegatai.

Vieno rumuno nuomone, tai pirmas kartas per kelerius metus, kai po vienu stogu susirinks "sovietai, kinai, albanai ir jugoslavai komunistai". Be to, laukiama ir Kubos, dviejų suskilusios Izraelio kom. partijos grupių atstovų ir trijų Indijos grupių delegatų.

F. J. Shakespeare Bukarešte

BUKAREŠTAS. — Rumunijoje lankėsi ir liepos 7 d. su kai kurių įstaigų pareigūnais tarėsi JAV Informacijos Agentūros direktorius Francis J. Shakespeare. Pasikalbėjimai neturi ryšio su būsima prez. Nixono kelione.

Shakespeare, prieš atvykdamas į Bukarėstą, lankėsi Sovietų Sąjungoje ir Lenkijoje. Dabar jis išvyko į Vieną, kur vyksta sritinis JAV informacijos pareigūnų įvairiuose kraštuose pasitarimas.

● **Žemės drebėjimas** antradienį palietė graikų Jonijos salas.

● **F. Borman,** astronautas su šeima, po 10 dienų kelionės vakar grįžo į JAV. Jis pareiškė pasiūlysiąs, kad NASA į šį kraštą pakviestų sovietų kosmonautus.

Naujausios žinios

Nixonas apie sveikatos reikalus

Kraštui gresia didžiulė krizė sveikatos apsaugoje

WASHINTGON. — Prez. Nixonas vakar pareiškė, kad reikia skubiai pertvarkyti krašto gyventojų sveikatos apsaugos reikalus, nes šioje srity jau gresia rimta krizė. Pirmoje eilėje tenka peržiūrėti vad. Medicaid sistemą. Priemonės turėsiančios būti vykdomos vyriausybės ir įstatymų leidimo srity.

A. Gromyko apie JAV-bes

Pritaria "viršūnių pasitarimo" minčiai

MASKVA. — A. Gromyko, užsienio reikalų ministeris, vakar kalbėdamas A. Tarybos susirinkime, palietė JAV - Sovietų santykius. Jis pažymėjo, kad sovietų vyriausybė atkreipusi dėmesį į JAV vyriausybės pareikštą norą susitikti "viršūnėms" — abiejų kraštų politiniams vadams. Maskva taip pat pritaria reikalui tartis ginklų gamybos varžymo klausimu.

Gromyko tikisi, kad abiejų kraštų santykiai ateity būsią ne tik "geri, bet ir draugiški".

G. Pompidou su spauda

Pasisakė prieš ginklų tiekimą Izraeliui

PARYŽIUS. — Prancūzijos prezidentas G. Pompidou vakar pirmą kartą kalbėjosi su spaudos atstovais. Jis palietė visą eilę užsienio ir vidaus politikos klausimų.

Prezidentas nurodė, kad, galimas dalykas, Izraeliui bus pristatytos jo aviacijos — naikintuvų dalys, tačiau sunku tikėtis, kad Prancūzija Izraelį ateity remtų kariniai.

Pompidou pritarė minčiai plėsti Bendrą Europos Rinką, tačiau nemano, kad britams įsijungti esąs jau pribrendęs laikas. Prancūzija, prezidentas nurodė, nežadanti grįžti į NATO — Atlanto Santarvės — karinę vadovybę.

—o—

PARYŽIUS. — Vakar įvykęs taikos pasitarimų posėdis ir vėl buvo nesėkmingas ir, sena tvarka, pasižymėjo abipusiais kaltinimais.

Komunistams pareiškus, kad JAV turėtų, be jokių sąlygų, apleisti P. Vietnamą, JAV delegacijos pirm. H. C. Lodge atšovė: mums tai visiškai nepriimtina, nes tai reikštų mūsų kapituliavimą.

Mariano Rumor, ligšiolinis Italijos min. pirmininkas, tebeina pareigas. Krizė dar neišspręsta

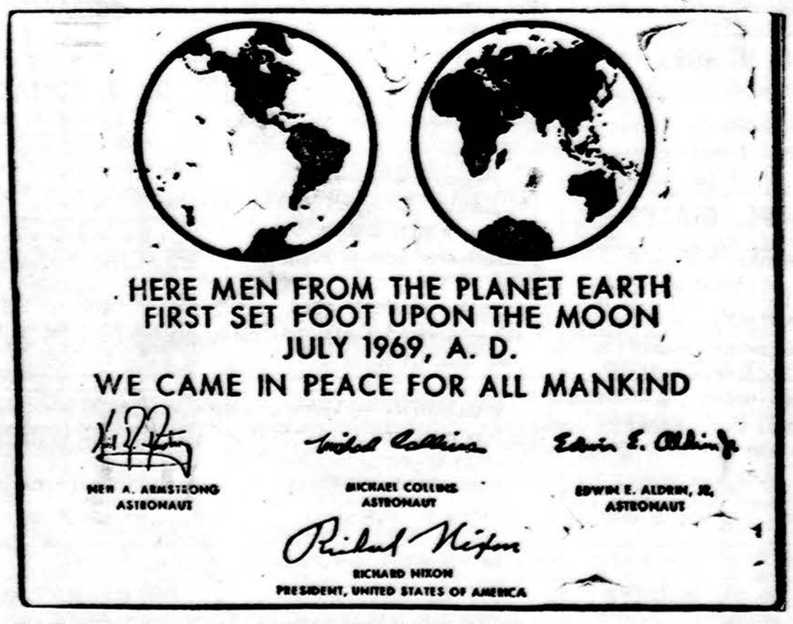

Lentelė su užrašu ir parašais — ją mėnulyje paliks "Apollo 11" žygio astronautai ir pritvirtins prie apatinės "Aro" prietaiso dalies, kuri liks mėnulio paviršiuje. Užrašo tekstas: "Čia žemės planetos žmonės, pirmieji žengę mėnulio paviršiuje. Mes atvykome visos žmonijos taikos labui." Be trijų astronautų parašų, apačioje matyti ir prez. R. Nixono parašas.

Sporto Apžvalga

Redaguoja J. ŠOLIŪNAS,
6641 So. Albany Ave., Chicago, Illinois 60629

LAUKO TENISO PIRMENYBĖS

Pereitą savaitgalį įvykusios apygardos lauko teniso p-bės sutraukė ypatingai puikų dalyvių skaičių. Jei jos savo žaidimo lygiu nesiskyrė nuo anksčiau įvykusiųjų, tai joms malonią prošvaistę įnešė keletas jaunų veidų, kaip Paškus iš Detroito ir ypač Sidabras iš Highland, Ind. Sidabrui dar vos 16 metų, bet Indianos lauko teniso aikštėse jis jau gerai pažįstamas. Jo žaidimo stilius jau puikus, servavimas stiprus ir smūgiai švarūs. Trūksta tik kiek patyrimo ir tikslumo, kad įsisenėjusi keletos žaidėjų karalystė būtų sudrebinta. Pirmąjį savo pasirodymą lietuvių tarpe jis apvainikuoja dviem titulais: jaunių vieneto ir vyrų dvejeto.

Pikeliūnas vis dar nenugalimas

Vyrų klasėje pirmajame rate visi favoritai senu įpratimu lengvai susitvarko su savo priešininkais. Tačiau visiems labai įdomu kiek toli šioje grupėje žygiuos Sidabras. Jo pirmasis priešininkas, taip pat nemaža vilčių rodęs prieš keletą metų, yra Markulis iš Marqueete Parko. Jis krenta 6-1, 6-4. Antrajame rate jam ant kelio vienas mūsų pačių seniausiųjų ir niekad nepailstantis Juodikis. Tai pačios gražiausios antrojo rato rungtynės. Po gana sunkiios ir ilgos kovos Sidabras laimi 6-4, 6-9, bet Juodikis jam parodė, ką reiškia patyrimas, tikslumas ir kova už kiekvieną tašką. Kitose rungynėse Pikeliūnas lengvai susitvarko su Grybausku R. 6-2, 6-1 Grybauskas V. su Šeputa ir Detroito 6-1, 6-4, Kvantui iš Marquette Parko tenka kiek ilgiau pavargti su Šenbergu iš Detroito 8-6,6- 2.

Pusiaubaigminėje kiekvienam įdomu, kiek jaunasis Sidabras pajėgs pasipriešinti mūsų ilgamečiui meisteriui Pikeliūnui. Rungtynių pradžia daug žadanti. Sidabras stipriai servuoja ir tuoj atakuoja prie tinklo. Tačiau Pikeliūnas savo įprastu šaltumu grąžina kiekvieną sviedinį. Ir taip žaidims po žaidimo: po trijų ar keturių gražių smūgių Pikeliūno grąžinti sviediniai pagaliau priverčia Sidabrą padaryti klaidą. Jis atrodo gana įspūdingai ir daug žadąs, tačiau taškus užtikrintai renka Pikeliūnas ir setą laimi 6-0. Antrajame vaizdas nesikeičia, ir Pikeliūnas vėl laimi 6-1, tuo parodydamas , kad stilius ir gražūs smūgiai prie tinklo dar neviskas; reikia daugiau aštrumo bei tikslumo ir, žinoma, mažiau lengvų klaidų.

Kitoje pusiaubaigmėje Grybauskas V. be pasigalėjimo nubaudžia Kvantą 6-0, 6-1. Tuo būdu abu finalistai, jau šešti metai iš eilės, vis dar mūsų tarpe neranda rimtesnio pasipreišinimo. Atrodo, kad dar bent porą metų vaizdas liks tas pats.

Baigmėje tas pats, jau daug kartų matyta, kova. Grybauskas pradeda labai stipriai: ypatingai stipriu ir piautu smūgiu iš kairės be pasigailėjimo aštriai užbaigia antpuolį. Jis aiškiai dominoja pirmąjį setą ir laimi 6-4. Antrajame pradžia panaši ir Grybauskas dar veda 3-2. Tačiau jo energija silpnėja, o su ja ir smūgis aštrinamas. Pikeliūnas atgauna pasitikėjimą, jo tikslumas, refleksai, greitis ir orientacija pagaliau perima viršų. Jis laimi net 7 žaidimus iš eilės Tai yra: pabaigia antrąjį setą iš 2-3 savo nenaudai 6-3 ir trečiajame jau atsiplečia 3-0. Padėtis beviltiška ir Pikeliūnas užtikrintai baigia 6-3, tuo dar kartą įrodydamas savo pranašumą.

Nauji dvejeto meisteriai

Jaunių griupėje liko tik čikagiečiai. Šeštadieno lietus atrodė niekada nesibaigs, ir svečiai iš Detroito pasuko namų link. Apie pietus lietus nustojo ir už poros valandų pirmenybės vyko toliau. Jaunieji Sidabras ir Grybauskas Rolandas demonstruoja moderniško, gražaus stiliaus žaidimą, tik su daugybe lengvų klaidų. Grybauskas, pradžioje kiek pastovesnis, veda 4-2, bet Sidabras tikresnis prie tinklo, užbaigia setą savo naudai 6-4.

Antrajame jau jis aiškiai dominuoja ir 6-2 pasekme lengvai laimi jaunių titulą.

Dvejetą užregistravo net 8 poros — mūsų tarpe labai seniai nematytas skaičius. Vienoje pusėje Šenbergas ir Šeputa iš Detroito gana lengvai laimi prieš Kauną — Kolį iš Cicero 6-4, 6-2, o Pikeliūnas - Sidabras neturi vargo su broliais Kvantais 6-2, 6-1.

Kitoje pusėje Bačinskas — Juodikis lengvai sutvarko jaunuosius Paškų ir Lišauską iš Detroito 6-2, 6-0, o Grybauskai (tėvas ir sūnus) nugali Markulį — Tautvaišą 7-5, 6-2.

Pusiaubaigmėje Pikeliūnas ir Sidabras laukia dvi valandas, kol Šenbergas ir Šeputa pasirodo aikštėje, atitinkamai pailsėję. Atrodo kad detroitiškiams tvarka ir sportiškumas antraeiliai dalykai. Jei jiems reikia poilsio, jie atsigula ir nusnaudžia, o kiti tiek peržaidę ir net vyresnio amžiaus gali toliau žaisti. Žinoma, ir toks poilsis jiems nepadėjo, nes Pikeliūnas — Sidabras buvo klase geresni ir laimi 6-2, 6-1. Kitoje pusėje Bačinskas ir Juodikis pirmą pirmenybės staigmeną 7-5,2-6, 6-3.

Baigmėje Pikeliūnas ir Sidabras su geresniais servais ir tikresniu žadimu prie tinklo gana užtikrintai nugali puikiai kovojančius Bačinską ir Juodikį 6-2, 6-4.

Sumoje pirmenybės buvo gausios dalyviais, kiek geresnės savo žaidimo lygiu ir duodančios šiek tiek vilčių iš keletos jaunųjų.

J. M.

Lietuvių moksleivių sporto šventės Chicagoje birželio 14 d. 100 jardų mergaičių baigmė. R. Čyvaitė — 12.5 sek., D. Sušinskaitė — 13.6 sek., ir V. Štuopaitė — 14.2 sek. Nuotr. R. Bagdonienės

Sporto žaidynes, įvykusias Chicagoje Marquette Parke, prisimenant. Matyti Žiupsnys, Širka, Kerelis, Jasaitis, Biskis. Nuotr. R. Bagdonienės

14-ji ATLANTO SKAUČIŲ -TŲ SPORTO ŠVENTĖ

Maironio Parke, Shrewsbury, Mass prie pat Worcesterio įvykusioje rajono skautų -čių sproto šventėje dalyvavo skautai ir vilkiukai iš Bostono, Broktono, Detroito, Elizabeto, Hartfordo, Kennebunkporto, New Yorko ir Worcesterio ir sesių komandos iš Bostono, Elizabeto, Hartfordo, New Yorko ir Worcesterio. Šiais metais šventė buvo dar didesnė ir joje dalyvavo per 200 sportininkų, labai daug tėvelių ir svečių, kurie praleido savaitgalį kartu su lietuvišku jaunimu.

Sporto šventės pradžioje, pakėlus vėliavas ir sugiedojus himnus, visus suvažiavusius sveikino šventės rengėjai Worcesterio Nevėžio tunto tuntininkės v.s. P. Molis, Maironio Parko pirm. K. Adomavičius, Lietuvių piliečių klubo sekretorius J.Svika, skautų tėvų komiteto pirm. J. Palubeckas ir rajono vadeivė s.L. Milukienė. Ji, baigdama savo sveikinimą brolių ir sesių vardu oficialiai atidarė 14-ją skaučių -tų sporto šventę.

Sesių varžybose daugiausia taškų surinko Hartfordo sesių komanda-51 tašką ir jai teko rajono pereinamoji taurė visam laikui, nes ją laimėjo jau antri metai iš eilės.

Komandos vadovei L. Zdanytei pereinamąją taurę įteikė rajono vadeivė s. L. Milukienė. Antrą vietą laimėjo New Yorko ir Worcesterio vienetai surinkę po 16 t., trečią vietą Bostono sesės, surinkusios 14 t. ir ketvirtą vietą Elizabeto sesės -12 tš.

Brolių varžybose daugiausia taškų surinko Hartfordo skautų vienetas-76 - 12 tš. ir jis laimėjo rajono skautų pereinamąją taurę iki sekančių metų. Pereinamąją taurę jiems įteikė rajono vadeiva s. A. Bobelis. Antrą vietą laimėjo Bostono skautų vienetas, surinkęs 42 tš.; trečią vietą Worcesterio broliai -38 tš.; ketvirtą vietą New Yorko skautų vienetas - 37,5 tš.; penktą vietą Kenne bunkport skautų vienetas -42 tš. Svečiai skautai iš Detroito jaunių ir senjorų grupėje krepšinyje laimėjo pirmas vietas ir jiems teko taurės.

Pirmas vietas laimėjusiems bu-

(Nukelta į 5 psl.)

— **Šachmatų meisteris Viktoras Palčiauskas baigė** fizikos mokslus ir gavo daktaro laipsnį Illinois universitete. Liepos 5 d. jis vedė Aureliją Ginčauskaitę, kuri praeitą mėnesį kaip ir jis pats, gavo medicinos daktaro laipsnį. Abiejų įvykių proga sveikiname jaunavedžius ir linkime jiems gražaus, darnaus gyvenimo, kuriant naują lietuvišką šeimą. V. Palčiauskas didelių gabumų vyras. 1959 m. būdamas 17 m. buvo įkeltas JAV ekspertų klasėn, o 1967 m. į šachmatų meisterių klasę, praturtindamas labai kuklią tuo metu buvusią mūsų meisterių šeimą. (Tautvaišas Vaitonis, Škėma ir Žalys). 1961 m. Palčiauskas dalyvavo JAV jaunių p-bėse, baigė jas vos tašku atsilikęs nuo laimėtojų N. Yorko meisteriu Zuckermano ir Ault. Tų metų Š. A. lietuvių p-bes baigė antru. Pasižymėjo JAV atvirose 1963 m., pakrovė 9½ tš., pralenkdamas didmeisterį Bisguierį ir daugelį Amerikos meisterių. 1965 laimėjo Fox Valley turnyrą, paklojęs visus varžovus pasekme 5-0; 2. Tautvaišas 4½.

K. Merkis

ŠACHMATŲ ŽINIOS

— **Mūsų jaunimą** raginame dalyvauti šių metų JAV jaunių atvirose pirmenybėse, kurios įvyks rugpiūčio 1—5 d. d., Bostono Northeastern universitete. Pirmenybėse galės dalyvauti visi jauniai iki 21 metų amžiaus. Paskirta daug dovanų pagal pajėgumo ir amžiaus grupes. Bostono lietuvių šachmatininkai žada pagloboti atvykusius mūsų jaunuolius ir apmokėti už juos dalyvio mokestį. Pirmenybių rengėjai praneša, kad už maistą su "four nights of dormitory accomodations, p-bių dalyviams tekaštuos $20. Kas rengiasi atvykti rašykite Kaziui Merkiui, 431 E. 7th Street, South Boston, Mass. 0212.

— **Š. A. Lietuvių šachmatų** pirmenybės artėja, jos įvyks rugpiūčio 23—24 d. d., Clevelande. Informuokitės pas Dr. A. Nasvytį, 10823 Magnolia Dr., Cleveland, Ohio, 44106 arba Kazį Merkį, aukščiau paminetu adresu.

— **Šachmatininkas Vaclovas Žižys** yra savaitraščio "Neprilausoma Lietuva" vyr. redaktoriaus pavaduotojas. N. L. leidžiama Montrealy.

— **K. Merkis** gana gerai sužaidė Naujosios Anglijos mėgėjų pirmenybėse, liepos 4—6 d., "Parker House", Bostone. P-bes laimėjo Dan Harrington 5½-½, 2 v. pasidalijo Chamandy R. I., Evans, Swartz po 4½ tš., Kazys Merkis, D. Schefer (buv. Bostono čempionas) ir pora kitų po 4 tš. Pralaimėjimo išvengė šiose p-bėse be Harringtono tik vienas K. Merkis, laimėjęs 2 partijas ir 4 su žaidęs lygiomis.

— **Merrimack Grand Pri** & New England Open įvyks rugpiūčio 30 — rugsėjo 1 d., Salem, H. S., New Hampshire. Prizų fonde $5.600. Laimėtojams paskirta $1000, 500, 300, 200, 100 ir daug kitų Praeitais metais 1-ji dovana buvo $750 (laimėjo didmeisteriai P. Benko ir danas B. Larsen). Rezervinėje grupėje taip pat stambios dovanos: $350, 200, 100 ir kitos. Nėra abejonės, kad stambios premijos patrauks ne vieną didmeisterį, neišskiriant ir užjūrio, į šias pirmenybes.

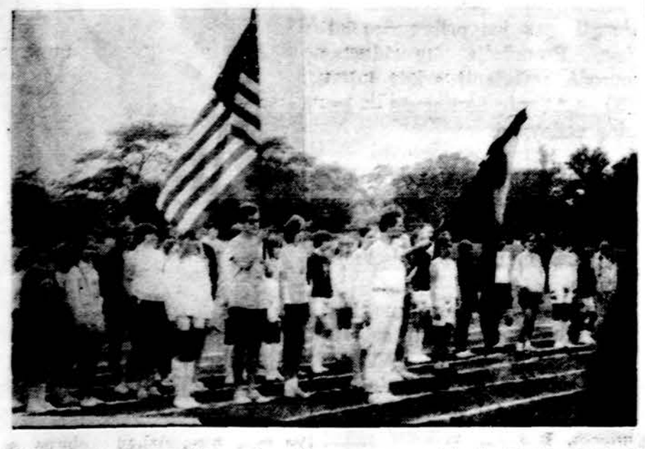

Žaidynių, įvykusių Chicagoje, atidarymas. Nuotr. R. Bagdonienės

PADĖKA

Esu nuoširdžiai dėkinga **dr. J. Bylai** už sėkmingai mano nugarkaulio padarytą operaciją, už didelį kasdieninį rūpestingumą, parodytą man laike 3 savaičių Central Community ligoninėje. Taip pat dėkoju **dr. A. Maciūnui** už jo mediciniską pagalbą ir kasdieninį lankymą.

Nuoširdžiai ačiū visiems, kurie lankė mane savo laiškais, gėlėmis, telefonais ir maldomis.

Lai Aukščiausias atlygina visiems. **Vera Bubnienė**

DRAUGAS
THE LITHUANIAN WORLD-WIDE DAILY
4545 WEST 63rd ST., CHICAGO, ILL. 60629. Tel. LUdlow 5-9500

Second class Postage paid at Chicago, Illinois. Published daily, except Sundays, days after Christmas and Easter by the Lithuanian Catholic Press Society

Subscription: $17.00 per yr. in Cook County, Illinois, $15.00 per year outside Cook County, $18.00 foreign countries.

Prenumerata:	Metams	½ metų	3 mėn.	1 mėn.
Cook County, Illinois	$17.00	9.00	5.00	2.00
Kitur JAV	$15.00	8.00	4.50	1.75
Kanadoj ir kitur užsieny	$18.00	9.50	5.50	2.25

• Redakcija straipsnius talpina savo nuožiūra. Nesunaudotų straipsnių nesaugo, juos grąžina tik iš anksto susitarus. Redakcija už skelbimų turinį neatsako. Skelbimų kainos prisiunčiamos gavus prašymus.

• Redakcija dirba kasdien 8:30 — 4:30, šeštadieniais 8:30 — 12:00

• Administracija dirba kasdien 8:30 — 5:00, šeštadieniais — 8:30 — 12:00.

Dr. Ant. Rudoko kabinetą perėmė optometristas
DR. EDMUND E. CIARA
2709 W. 51st Street
Tel. — GR 6-2400
Val. pagal susitarimą: Pirmad. ir ketv. 1—4 ir 7—9; antrad. ir penktad. 10—4; šeštad. 10—2 val.

Ofs. 735-4477. Rez. PR 8-6960
DR. E. DECKYS
GYDYTOJA IR CHIRURGĖ
SPECIALYBĖ — NERVŲ IR EMOCINĖS LIGOS
Crawford Medical Building
6449 So. Pulaski Road
Valandos pagal susitarimą

Rez. Tel. GI 8-0873
DR. W. M. EISIN-EISINAS
Akušerija ir moterų ligos
Ginekologinė Chirurgija
6132 S. Kedzie Ave., WA 5-2670
Valandos pagal susitarimą. Jei ne atsiliepia, skambinti: MI 3-0001.

Ofiso tel. PR 8-2220
Namų — rez. PRospect 8-9081
DR. JANINA JAKŠEVIČIUS
J O K Š A
2656 West 63rd Street
Pirmad., antrad., ketvirt. ir penkt nuo 12 iki 3 val. ir nuo 5 iki 8 v.v. Šeštad. nuo 1 iki 4 val.

Ofs. PR 6-6022 Rez. PR 8-6960
DR. E. JATULIS
GYDYTOJAS IR CHIRURGAS
Bendra praktika
2815 W. 71st Street
Ofiso val. kasdien nuo 7 iki 9 v. v. Šešt. nuo 9 iki 12 val.: arba susitarus.

Ofs. PO 7-6000 Rez. GA 3-7278
DR. A. JENKINS
GYDYTOJAS IR CHIRURGAS
3844 W. 63rd Street
Val.: kasdien nuo 1—4 p.p. ir 6 iki 8 val. Trečiad. ir šeštad. uždaryta

Ofiso ir buto tel. OLympic 2-138.
DR. F. V. KAUNAS
GYDYTOJAS IR CHIRURGAS
1407 So. 49th Court, Cicero
Val. kasdien 10-12 ir 4-7. Trečiad ir šeštad tik susitarus

Tel. — REliance 5-1811
DR. WALTER J. KIRSTUK
GYDYTOJAS IR CHIRURGAS
(Lietuvis gydytojas)
3925 West 59th Street
Val.: pirmad., antrad., ketvirtad. ir penktad. nuo 12 - 4 val. p. p., 6 - 8 val. vak., Šeštad. 12 - 2 val. p. p., trečiad. uždaryta.

Tel. ofiso ir buto OLympic 2-4159
DR. P. KISIELIUS
GYDYTOJAS IR CHIRURGAS
4938 W. 15th Street. Cicero
Kasdien 1—3 val. ir 6—8 val. vak. išskyrus trečiadienius. Šeštadieniais 12 iki 4 popiet.

FLORIAN KRASS
(Krasauskas)
REGISTERED PHYSICAL THERAPIST
4738 S. Damen Ave., Chicago, Ill.
Diathermy — Ultrasound — Massage
Tik susitarus
Val.: pirm. — antrad. — ketv. — penkt. 2—8 v. popiet. Šeštad. 2—4 val. popiet.
Tel. FR 6-3085 arba FR 6-6885

DR. IRENA KURAS
GYDYTOJA IR CHIRURGĖ
KŪDIKIŲ IR VAIKŲ LIGŲ SPECIALISTĖ
MEDICAL BUILDING
7156 South Western Avenue
Pirmad., antrad., ketvirt. ir penkt nuo 11 val. iki 1 val. p. p. ir nuo 6 — 8 val vakare. Trečiad. nuo 11 val. ryto iki 1 val. p.p. šeštad 11 val. ryto iki 3 val. p. p.
Ofiso telef. RE 7-1166
Rez. tel. 239-2919

DR. MARIJA LINAS
AKUŠERIJA MOTERŲ LIGOS
2817 West 71st Street
Telef. HEmlock 6-3545
(Ofiso ir rezidencijos)
Valandos pagal susitarimą

Ofiso tel. PR 8-7773. Rez. PR 6-4732
DR. A. MACIUNAS
CHIRURGAS
2858 West 63rd Street
Valandos: pirmad., ketv., 5—8 val., antra ir penkt. 1—4 val.
Priiminėja tik susitarus.

Ofiso HE 4-1818 Rez PR 6-9801
DR. J. MEŠKAUSKAS
GYDYTOJAS IR CHIRURGAS
Specialybė vidaus ligos
2454 West 71st Street
(71-os ir Campbell Ave. kampas)
Val. kasdien 9—11 ryto ir 4—8 v. v. Šeštad. 9 v. r. — 2 v. popiet

ASSOCIATE OPTOMETRISTS
Lietuviškai kalba
DR. FRANK PLECKAS, OPT.
3424 W. 63rd St., GR 6-7044
Tikrina akis. Pritaiko akinius ir "contact lenses".
Valandos pagal susitarimą
Uždaryta trečiadieniais

DR. A. PUSTELNIKAS
GYDYTOJAS IR CHIRURGAS
SPEC. VIDAUS LIGOS
Tel. Ofiso PR 6-7800; Namų 925-7697
5159 So. Damen Avenue
Valandos tik pagal susitarimą
Trečiadieniais uždaryta.

Telef. 423 - 2660
DR. E. RINGUS
RENTGENOLOGAS
9760 So Kedzie Avenue
Val., pirmad., antrad., ketvirtad. ir penktad. 8 v. r. iki 9 v. v. Treč. ir šeštad 8 v. r. iki 3 v popiet.

DR. ZIGMAS RUDAITIS
SPEC. ORTHOPEDIJOS LIGOS
2745 West 69th Street
(Tel. 737-2290 ofiso ir rezidenc.)
Priima ligonius tiktai susitarus — (By appt.)

DR. LEONAS SEIBUTIS
INKSTŲ, PŪSLĖS IR PROSTATO CHIRURGIJA
Ofisas 2454 W. 71st Street
Val.: antrad. nuo 2—5 popiet, ketvirtad. nuo 6—8 vakaro
Ofiso telef. 776-2880
Rezid. telef. 448-5545

DR. ALDONA ŠIMKUS
AKIŲ LIGOS IR CHIRURGIJA
PRITAIKO AKINIUS
15542 So. Cicero, Oak Forest, Ill.
Kabineto tel. 687-2020
Namų tel. 839-1071
Vizitai pagal susitarimą

DR. J. J. SIMONAITIS
GYDYTOJAS IR CHIRURGAS
Adresas: 4255 W. 63rd Street
Ofiso tel. REliance 5-4410
Rez. GIlbovehill 6-0617
Valandos: pirm. ir ket. nuo 12 val iki 2 val. p.p. ir nuo 7 iki 8 v. vak.; antr. ir penkt. nuo 12 iki 2 val. p.p ir vakarais pagal susitarimą.

DR. P. STRIMAITIS
GYDYTOJAS IR CHIRURGAS
Bendra praktika ir chirurgija
Ofisas 2750 W. 71st Street
Telefonas — 925-8296
Valandos: 2—8 v. v., penktad. 10—12 v. r., 2-8 v. vak. Šeštad. 1-4 v. vakaro. Sekmad. ir trečiad. uždaryta
Rezid. tel. WA 5-3099

DR. VYT. TAURAS
GYDYTOJAS IR CHIRURGAS
BENDRA PRAKTIKA IR MOTERŲ LIGOS
Ofisas ir rez. 2652 W. 59th St.
Tel. PRospect 8-1223
Ofiso val.: Pirm., antr., Treč. ir penkt. nuo 2 iki 4 val. ir nuo 6 iki 8 v. v. Šeštad. 2—4 val. popiet ir kitu laiku pagal susitarimą.

Of. Tel. HE 4-2123, Namų GI 8-6196
DR. V. TUMASONIS
CHIRURGAS
2454 West 71st Street
Priiminėja ligonius tik susitarus
Val. 2—4 p. p. ir 6—8 val. vak. Trečiad. ir šeštad. uždaryta

Tel. PRospect 6-9400
DR. ONA VAŠKEVIČIUS
(VAŠKAS)
GYDYTOJA IR CHIRURGĖ
6648 So. Albany Avenue
Val.: pirm., antrd., ketv. 6—8 val vak., penkt. ir šeštad. 2—4 popiet ir kitu laiku pagal susitarimą.

Tel. ofiso PR 6-6446, rez. HE 4-3150
DR. F. C. WINSKUNAS
GYDYTOJAS IR CHIRURGAS
3107 West 71st Street
Val.: 2 iki 4 v. p. ir 7 iki 8 v. v. Treč. ir šeštad. pagal susitarimą

Ofiso tel. 767-2141 Namų 636-4850
DR. PETRAS ZLIOBA
GYDYTOJAS IR CHIRURGAS
6449 So. Pulaski Road
Val.: pirmad., antrad., penktad. 1-4 ir 6-8 v. v., ketvirt. 6-8 v. vakare. Šeštadieniais 11-1 val. popiet.

DR. ANNA BALIUNAS
AKIŲ, AUSŲ, NOSIES IR GERKLĖS LIGOS
PRITAIKO AKINIUS
2858 West 63rd Street
Val.: kasdien 10—12 val. ir 7—9 v. vak. Šeštadieniais 10—1 val. Trečiadienį uždaryta. Ligoniai priimami susitarus.
Ofiso telefonas: PR 8-3229
Rez. telef. WAlbrook 5-5076

Rezid. Telef. 239-4683
DR. K. G. BALUKAS
AKUŠERIJA IR MOTERŲ LIGOS, GINEKOLOGINĖ CHIRURGIJA
6449 So. Pulaski Road (Crawford Medical Building) Tel. LU 5-6446
Priima ligonius pagal susitarimą, jei neatsiliepia, skambinti 374-8012

DR. C. K. BOBELIS
Inkstų ir šlapumo takų chirurgija
Tel. 695-0533 — Elgin
425 No. Liberty Street
Route 25, Elgin, Illinois

DR. VL. BLAŽYS
PLAUČIŲ IR VIDAUS LIGOS
2801 West 63rd Street
Kampas 63-čios ir California
Val.: kasdien nuo 6—8 val. vak. Šeštadieniais 2—4 val.
Trečiad. ir kitu laiku pagal sutartį
Ofiso telef. 476-4042
Rezid. tel. WAlbrook 5-3048

Tel. ofiso HE 4-5849, rez. 388-2233
DR. PETER T. BRAZIS
GYDYTOJAS IR CHIRURGAS
2434 West 71st Street
Val.: pirm., ketv. 1-4, vakare 7-9, antr., penktad. 1-5, treč. ir šešt. tik susitarus.

Ofiso — HE 4-5758.
DR. S. ir M. BUDRYS
ALERGIJA
2751 West 51st Street
Valandos: antradieniais, penktadieniais 2—9 v., šeštadieniais 10—1 p. p. Ligoniai priimami pagal susitarimą.

LITHUANIAN BAKERY
2450 West 59th Street
CHICAGO, ILLINOIS 60629
Telef. HEmlock 4-7434
KEPA ĮVAIRIŲ RUSIŲ KEPINIUS
Priima tortų ir kitų gaminių užsakymus įvairiems pareigimams. KRAUTUVĖJE GAUNAMI: importuoti delikatesai, dešros, kumpiai, skilandžiai ir šviežios lietuviškos dešros. Klientų patogumui prie kepyklos kairėje automobiliams pastatyti nuosava aikštė.
Atdara nuo antrad. iki šeštad. 8 val. r. iki 6 v.v.
Uždaryta sekmad. ir pirmad.

PARDUODAMI
IŠ MODELINŲ NAMŲ BALDAI
30% iki 50% nuolaida. Galima pirkti dalimis ir išmokėtinai.
SOUTHWEST FURNITURE CO.
6200 S. Western Tel. GR 6-4421

Lietuvybės fronte

PARTIZANINĖ VEIKLA IŠEIVIJOJE

Nors kartais turime ir vienokių bei kitokių nusiskundimų, bet apskritai mūsų visuomeninė veikla gyva ir Lietuvos laisvinimo pastangos neužmirštos. Jeigu, tačiau, šioje srityje jaučiama pasigerėtinas aktyvumas kitu laikotarpiu, tai vasarą natūraliai daug kas aprimsta, išvažinėjus atostogom, dėl karščių ir vasarojimo nuotaikos, kviečiančios daugiau laiko praleisti gamtoje.

Jeigu vasaros metu organizuotas veikimas sulėtėja arba ir iš dalies pertraukiamas, tai vis dėlto dar pasilieka plati dirva asmeninei iniciatyvai. Vasarą žmonės dažniau keliauja. Traukinyje, lėktuve, naujuose miestuose susitinkant įvairių kraštų ir tautų žmones yra gera proga priminti pavergtą mūsų tėvynę, raudonosios tironijos prievartą ir skriaudas. Tomis temomis galima išvystyti labai įdomų pasikalbėjimą ir kitatautį noriai klausosi žmogaus, kuris turi daug ką papasakoti iš savo asmeniškojo patyrimo, būdamas tiesioginiu visų tų įvykių liudininku. Raudonosios diktatūros skalikai daug lėšų ir žmonių panaudoja kreivai propagandai, mums nereikia apsileisti parodyti savo aktyvumą ir iniciatyvą.

*

Lietuvių ir apskritai pavergtų tautų spauda laisvame pasaulyje daugiau rašo apie tai, kas dedasi už geležinės uždangos. Mūsų laikraščiuose būna ir tokių dalykų, kurių amerikinė spauda neturi. Kodėl gi vasarotojas negalėtų papasakoti savo atostogų draugams kitataučiams, ką įdomesnio šioje srityje išskaites. Mums reikia laimėti daugiau draugų ir mūsų tautos išlaisvinimo šalininkų.

Ypač svarbu tokius dalykus perteikti jaunimui, būsimiesiem visuomenės vadams. Tačiau čia pirmoje vietoje atmintinas savo šeimos jaunimas. Dalykai ir faktai, kurie mums yra visai aiškūs ir kuriu kartojimas gal net panodęs, jiems dar gali nebūti savi. Todėl automobilio kelionėse su saviškiais smulkus perteikimas faktų ir matytų įvykių bolševikų okupacijoje, bėgant ir t. t. yra labai svarbus reikalas politinės jų pasaulėžiūros formavimui, jų patriotinio ryžto ugdymui.

*

Atostogos taip pat gera proga pasistengti daugiau pratinti mūsų jaunesniuosius paimti lietuvišką knygą, laikraštį į rankas. Čia gali būti labai naudingas bendras skaitymas. Pv. motina ruošia pietus. Ji gali savo dukrai ar sūneliui pasakyti, kad yra labai užsiėmusi, o norėtų sužinoti, kokias naujienas atnešė naujas lietuviškas laikraštis. Reikia paprašyti jį garsiai paskaityti. Beskaitant gal vaikas panorėtų ko paklausti, plačiau pasiaiškinti, jam nežinomo žodžio prasmę išryškinti. Tai bus gražus lituanistinis auklėjimas, atliekamas partizaniniu būdu.

Iš skautų organizacijos pastebime, koks svarbus auklėjimo veiksnys būna vaiko, jaunuolio pastatymas kitų vadovu. Gražiai sužadina jų iniciatyvą, susidomėjimą. Atostogų metu lituanistinės mokyklos auklėtiniui gali susidaryti proga truputėlį lietuviškai pamokyti kitą, nelankantį lituanistinės mokyklos. Tapimas tokiu privačiu "mokytoju" gali atnešti naują susidomėjimą jo "dėstomu" dalyku ir tai turėtų būti tėvų skatinama, ieškoma tam progų.

*

Susirūpinę stebim, kaip amerikiečių jaunoje kartoje jaučiamas pasimetimas gyvenimo prasmės suvokime, pagrindinių moralinių principų blėsimas, nihilistinis paneigimas ligšiolinių civilizacijos laimėjimų. Tai gali būti pavojingas reiškinys ir jau teko matyti ne vieną lietuvį tėvą, motiną, kurie labai skaudžiai pergyvena jų atžalyno posūkius į klyst kelius.

Nelengva jaunuoliuose, kurie iš prigimties linkę į maištingumą, išlaikyti gilų prisirišimą prie sveikos tradicinės ideologijos ir moralės, bet tai būtina formuojant jų asmenybę. Čia mums gali į talką ateiti religija. Atminkime, kad tas jaunuolis, kuris tiki Dievą, kuris įsisavines krikščionybę, tas kartu priima ir dekalogą — Dešimtį Dievo įsakymų, tuo būdu turėdamas puikų dorovės kodeksą. Kas to neturi, tokio elgesį ansprendžia polinkiai, impulsai, nuotaikos, draugų įtaka policijos baimė — tiktai. Bet tai nepastovus ir slidus kelias.

Taigi religinis atžalyno formavimas yra kartu jų charakterio ugdymas ir jokiu būdu neužleistinas atostogose. Protarpiais pasikalbėjimai religinėmis temomis, nurodymas ką paskaityti gali būti naudingas dalykas jaunimui, atsiduriančiam moderniojo gyvenimo kryžkelėse.

*

Atmintina, kad tėvų žodžius čia turi paremti jų pavyzdys. Jeigu tėvai bus nerūpestingi atlikti savo sekmadieninę pareigą bažnyčioje, tai jie savo elgesiu prisidės, kad vaikų religiniai įsitikinimai ir išgyvenimai bus blankesni. Jeigu tėvai neras minutėlės laiko ryto ar vakaro maldos susikaupimui, jų toksai nepaisymas nebus ugdantis atžalyno akyse.

Net ir visas pastangas dedant tėvai ne visada gali susilaukti norimų rezultatų, bet tada bent gi pasilieka moralinis pasitenkinimas, kad buvo padaryta viskas, kas galima. Tačiau atsiminkime, kad nėra tikresnio rakto į vaikų širdį, kaip meilė, kurios gausumu tėvai dažniausia yra Kūrėjo apdonanoti, ir reikia, kad ta meilės šilima būtų mūsų atžalyno dvasinio augimo inkubatoriumi. Vasaros metas yra gera proga mūsų asmeniniam, partizaniniam patriotiniam ir religiniam veikimui, ir to nedera pamiršti.

J. Pr.

Spaudoj ir gyvenime

NAUJO RYŽTO LAISVĖS KOVOJ

Be visos eilės įdomių straipsnių naujausiame "Aidų" numeryje randame ir J. Kojelio dabartinių laisvės pastangų analizę, pavadintą "Naujos gyvybės laisvės kovai ieškant". Čia jis rašo: "Po Lietuvos laisvės kovos metų lietuviškoj veikloj pasireiškęs atoslūgis iš naujo primena mums, kad kovai už Lietuvos laisvę reikia paieškoti naujos gyvybės šaltinių. Atoslūgį liudija mažesnis Vasario 16 šventės kalbėtojų skaičius JAV kongrese, mažiau pasirodžiusių Lietuvos klausimu straipsnių amerikiečių spaudoje, mažiau pinigų laisvinimo institucijoms net mažiau ir mūsų pačių rezoliucijų".

Akivaizdoj to, J. Kojelis kelia klausimą mūsų laisvinimo institucijų reformos. "Mūsų pamatinis tikslas būtų reformomis sukurti tokią laisvinimo institucijų struktūrą, kurioje jos pačios natūraliai su kintančiomis laiko sąlygomis galėtų reformuotis ir atsijauninti. Tiesioginis patriotinės visuomenės įsijungimas į laisvės kovos tikslų nustatymą ir priemonių parinkimą turėtų būti kitas reformų pamatinis tikslas."

Mintys gražios, tik jų įvykdymas nėra jau taip paprastas ir lengvas. Mes nedaug teturime asmenų, kuriems būtų sudarytos pragyvenimo galimybės, kad jie galėtų visą savo laiką ir jėgas skirti laisvinimo reikalui, o kai žmogus tam tegali atiduoti tik negausų laisvalaikį, tai ir rezultatai būna riboti.

J. Daugailis

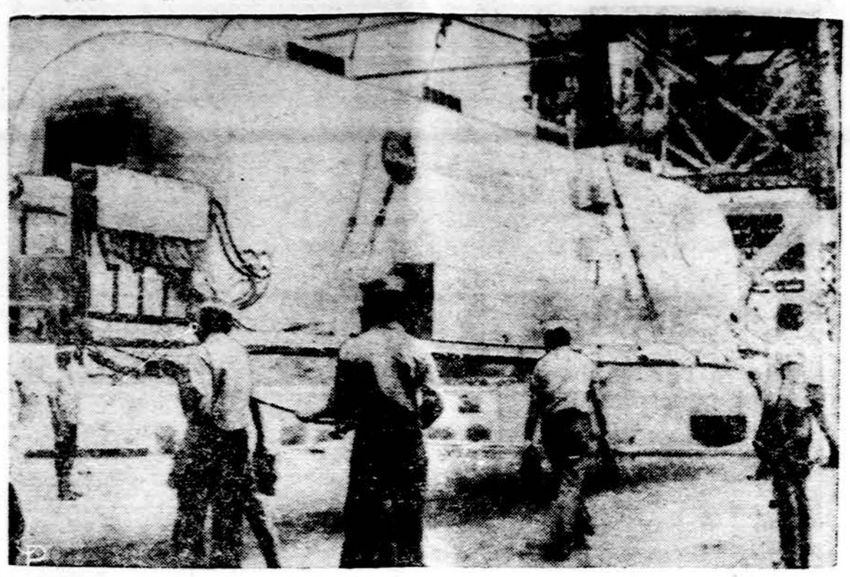

Apollo 11 astronautai po grįžimo iš mėnulio gyvens kurį laiką uždaryti. Jiems paruošiama vieta Hornet lėktuvnešyje, kuris juos priims grįžus iš mėnulio.

TAUTIŠKUMAS PIETŲ AMERIKOJE

Tautinis judėjimas ir gub. N. Rockefellerio kelionė

GEDIMINAS GALVA

Gubernatoriaus N. Rockefellerio kelionė Pietų Amerikoje baigta. Jam teliktų lankyti Čilę, Peru ir Venecuelą, nes tų kraštų vyriausybės atsisakė jį priimti.

Jo ir 20 palydovų kelionė P. Amerikoje sukėlė neramumus, streikus, savybės kovas ir žudynes. Neramumų kėlėjai šaukė: "Pietų Amerika nenori jūsų matyti".

Rockefelleris vykęs į P. Ameriką "klausytis ir patirti", sugrįžęs suglaustai pareiškė: "Įvykiai rodo, kad JAV turi keisti savo politiką P. Amerikoje". Jis neišryškino ką turi JAV daryti.

Caracase išeinantis dienraštis klausia: "Ką Rockefelleris ir jo skaitlingi patarėjai, per kelias valandas, galėjo nauio patirti?"

Kai kuriuose kraštuose jr kelionė buvo sutrumpinta. Kitose valstybėse delegatai, lyg kalnai, teturėjo trumpus pokalbius su vyriausybių atstovais. Amerikiečiai neturėjo progos matyti P. Amerikos tikrovės milijonų skurdo, nepasitenkinimo ir ieškojimo naujų kelių.

Verdanti Pietų Amerika

Rockefellerio kelionė teįrodė kad P. Amerika verda ir maištauja. Ji kovoja prieš savo turčius ir svetimųjų išnaudojimą. Dešimtmečiais atidėliotas socialinių klausimų sprendimas išsugdė griaunančią jėgą, kuri naikino amerikietiškas įmones. Gyventojų spaudimas vertė vyriausybes daryti reformas. Reformomis, turto nusavinimu ar amerikietiškų įmonių išpirkimu bando spręsti socialinius klausimus ir stiprinti tautinę ūkio politiką.

Naujas posūkis P. Amerikoje nelengvas. Veik visi kraštai reikalingi kapitalo, patyrimo reformoms įgyvendinti ir įmonėms vadovauti.

P. Amerikos nepasitenkinimas

Seniai praslinko laikai, kai amerikiečių kapitalas P. Amerikoje nešė 25 - 30% metinio pelno. Ir šiuo metu P. Amerika patraukli pasipelnyti. JAV kapitalas sparčiai plaukė į P. Ameriką per pastarąjį dešimtmetį. 1959 m. amerikiečaii buvo įdėję kapitalo 7,7 bil. dolerių, kai šiais metais amerikiečių įdėtas kapitalas P. Amerikoje siekia 10,6 bil. dol. Per dešimtmetį įdėjo arti 3 bil. dol. naujo kapitalo kuris nešą riebias palūkanas.

Privataus amerikiečių kapitalo spaudimas, pelno išsiuntimas ir JAV vyriausybė reikalavimas, kad P. Amerikos kraštai už gautas paskolas pirktų amerikietiškas prekes, nors jos yra žymiai brangesnės kaip kituose kraštuose, sukėlė visuotinį nepasitenkinimą. Pietiečiai priekaištauja šiauriečiams: jūs lobstate iš skurdžių ir stumiate mus dar didesnį skurdą.

Pietų Amerikos vyriausybės kairieji krypsniai ir katalikų Bažnyčios dalis dvasininkijos kėla balsą ne tik prieš JAV kapitalistus, bet smerkia kapitalistinę santvarką, nes ji jau atgyvenusi savo dienas.

Tautinė politika

Pietų Amerikos valstybės daro posūkį į tautinę politiką. Kai kurios valstybės nuosaikiai varžo amerikietišką kapitalą, draudžia JAV žvejams gaudyti žuvis pakrantėse, išplečia tautinių vandenų sritį ligi 200 mylių nuo kranto, kitos išperka amerikietiškas įmones ar jas nusavina.

Daugelis Pietų Amerikos valstybių veda aiškią tautinę ūkio politiką ir savo nors ir nenašias įmones bando apsaugoti muitais nuo užsienio kapitalo spaudimo.

Pietų Amerikos 21 valstybė pasirašytame dokumente "Consensus Vina del Mar" priekaištaujama JAV dėl prekybos politikos pažeidžiančios jų reikalus.

Kai kurios P. Amerikos valstybės jau varžo amerikiečiams įmones steigti, jei vietos kapitalas nedalyvauja 51% persvara. Ne tik amerikiečių bankus, bet ir jų draugijas draudžia steigti.

Kapitalizmas jau atgyvenęs

Šiuo metu vyksta kova dėl tautinio savaimingumo. Ji ryški ne tik ne valdančiose Europos komunistų partijose, bet ir kai kuriose liaudies respublikose. Komunistinis dogmatizmas trupa. Komunistiniai kraštai siekia savaimingumo.

JAV kapitalo veržla P. Amerikoje sukėlė nepasitenkinimą ir kapitalistine santvarka. Visai suprantama socialistinių krypsnių kova prieš kapitalistinę santvarką, nes jie siekia socialistinės.

Katalikų Bažnyčios ypač jaunesniajai dvasiškijai nepriimtina kapitalistinė santvarka, žem valdžių ir pramonininkų ramstis. Ji ieško naujo kelio spręsti P. Amerikos socialinei nedarnai.

Kai kuriuose kraštuose pvz. Brazilijoje, Peru kariai nepalankiai vertina turčius ir užsienio kapitalo įtaką. Socialinių reformų šalininkai demokratinėse santvarkose ir karinės diktatūros atstovai, kai kuriuose kraštuose, panaudoja veik tas pačias priemones kapitalo įtakai pažaboti.

KRIKŠČIONYBĖS PERSEKIOJIMAS

Religiniai persekiojimai amžino žmoniškumo vietoje

V. SIAURIMAS

Gyvename nuožmiausio tikėjimo persekiojimo laikotarpį. Šia proga mes prisimename senus religinio turinio pasakojimus, kuriuos mūsų seneliai iš kartos į kartą perduodavo. Pasak juos ateisią laikai, kai žemėje viešpataus Antikristas. Jis būsiąs tiek galingas ir stiprus, kad įstengsiąs persekioti ir stipriai tikinčiuosius, bausdamas mirtimi. Vis dėlto padavimai daugiau kalba apie tikinčiųjų bauginimus, kuriuos vykdysią Liuciferio tarnai, versdami žmones tikėti ne Kristumi — gėriu, bet Antikristu — blogio įkūnijimu. Tačiau mūsų seneliai lyg įspėdami ateinančias kartas, teigdavo, kad Antikristo bijoti nereikią: Krosnis, į kurią jo tarnai tikinčiuosius įmesią, būsianti kiaura; įmestas žmogus per jos vidų tik pralėksiąs ir antroje krosnies pusėje vėl gyvas ant savo kojų atsistosiąs...

Tamsiosios jėgos

Šie senelių pasakojimai, rodosi, kiek pildosi kad ir kiek kitokia forma.

Pasaulyje daugelyje gyvenimo sričių anarchija pradėjo imti viršų. Net laisvės šalyje Amerikoje prieš Dievą, ekonominį ir dvasinį gerbūvį ėmė nedraudžiami kovoti ne tik komunista — marksistai, bet ir kairieji liberalai, juodieji ir baltieji nihilistai, siekdami suardyti ekonominę ir dvasinę darną. Gėris ir grožis šalin metamas. Universitetuose naikinamos bibliotekos, laboratorijos. Apsinuoginę ar visiškai nuogi studertai — studentės šoka šokius piktosios dvasios garbei ir Antikristui, nebe Dievui lenkia savo apžėlusias, narkotikų pripiltas galvas. Gerai dar, kad kol kas tokio dvokiančio jaunimo nėra labai daug ir hipiai kolkas nevaldo Amerikos ir kitų kraštų. Tačiau vis daugiau ir daugiau atsiranda hipiams panašių požiūrų profesorių universitetuose, mokytojų — gimnazijose. Tvirtinu, kad dvasinių vertybių nesą. Žmogus — tik gyvulys. Nihilistinis dabarties žmogus pasiryžęs deginti miesto namus ir įmones. Į šį darbą ypač įsitraukia negrai. Tas pašvinkęs, kad ir jaunas, žmogus yra pasiryžęs viską, kas yra gražu, kas gėrio ir grožio žiedais išpuošta, griauti, apspiaudyti, suniekinti. Jie šaukia, kad "Dievas yra miręs". Tie komunistai ir nihilistai tegu išdrįsta pasakyti tiesą, tegu šaukia: "Mano širdis yra numirusi!" Ir taip vyksta tokiame krašte, kur žmogus nežino kas yra badas; nežino kas yra vargas ir skurdas. Nežino kas yra nelaisvė ir persekiojimas. Jie nori uždegti revoliucijos laužą ir chaosą. Ir jie garbės stovan iškėlė melą, vietoj tiesos, blogį vietoj gėrio, antikristą vietoj Kristaus ir Dievo. Kur einam? Ko siekiam? Kodėl viskas kas šviesu ir gražu, kas šventa, griaunama, naikinama, deginama, niekinama? Jie šaukia "police brutality!", o mes to žiaurumo nepastebėjome...

Blogio bacilos iš komunistinių laboratorijų

Kaip įvairių ligų bacilos sugeba perskristi tūkstančius mylių ir susargdinti tolimiausiuose kontinentuose gyvenančius žmones, taip ir Kremliaus bei Pekino komunistinėse laboratorijose perimos bei ugdomos ir puoselėjamos propagandos bacilos pasiekė visą laisvąjį krikščioniškąjį pasaulį. Pavojus gresia visiems. Juk šiuo metu sovietinė — komunizmo laboratorija prisiartino prie Amerikos žemyno iki 90 mylių. (Kuba).

Nors visos ligi šiol veikusios ir dabar veikianti konstitucija tariamai garantuoja tikintiesiems "religinio kulto laisvę", praktiškai visų tikybų persekio-

(Nukelta į 4 pusl.)

Rytinėj Afrikoj ir Sabos žemėj

R. RASLAVIČIENĖ

19

Važiuojam pro turgavietę. Prekės — prieskoniai, daržovės, javai — sukrautos ant žemės, o šalia jų nešvariomis marškomis apsidengę pirkliai. Kiek toliau — gyvulių turgus, visokios kašės, gyvulių odos, droživiai. Po skardiniu aprūdijusiu stogu sukrautos vartotos prekės: sulopytos kelnės, nublukusios suknelės, nušveisti iškrypę batai ir kitokios gėrybės. Žmonės stumdosi, barasi, derasi, ožkos mekena, musės zvimbia, o vištos, pakabintos aukštyn kojom, vos iškudakina.

Apvažiuojam gražų paminklą imperatoriui Menelik II, kuris įsteigė Addis Ababą.

Aplankom seną bažnyčią. Čia moterys ir vyrai meldžiasi atskirai, atitverti vieni nuo kitų ant virvės pakabintomis paklodėmis. Pačiame bažnyčios viduryje patalpa, kur yra Švenčių Švenčiausias ir kur niekas negali įeiti, tik kunigai. Jie melsdamiesi čia muša bugnus ir gieda maldos žodžius.

Išėjus iš bažnyčios į mus bėga vyras ir gūmodamas kumščia kažką šaukia. Gidas jį varo šalin, bet jis skeričiojasi ir net pasiėmęs akmenį užsimoja į mus. Klausiu gido, kas yra, nes niekas nesuprantam, kas čia darosi.

— Girtas, — nusijuokia tas, bet man jis neatrodo girtas, o smarkiai įtužęs.

Važiuojam gatve į kalną, o į pakalnę rėplioja didžiulis vėžlys. Žmonės juokiasi, rodo pirštais ir nieko nedaro. Taip ir neaišku, iš kur jis čia atsirado.

Pakelė apsodinta eukalipto medžiais, kuriuos imperatorius Menelik II importavo iš Australijos. Jų čia ištisi miškai. Sustojam ant kalno, nuo kurio matom po kojomis visą Addis Abadą. Gražu, kai nežiūri to skurdo ir vargo, kurį dabar slepia tolis.

Prie manęs pribėga berniukas ir mergaitė ir, padavę po puokštę gėlių, susgėdę nusisuka.

Pro šalį gena avis piemenys. Pamatę mus pradeda mojuoti rankomis ir piktai rėkauti. Tačiau, kad jie mūsų nekenčia ir nesuprantu kodėl. Klausiu gido, bet jis išsisukinėja su atsakymu.

Grįžtam į miestą. Prie pakelės stulpo sėdi visai nuogas vyras ir dainuodamas prašo išmaldos. Niekas nekreipia į jį dėmesio. Žmonės eina sulinkę, atrodo, parudavę kaip žemė, nes ir kažkada buvę balti rūbai dabar nešvariai rudi.

Vėl medžiais apsodinti bulvarai ir gražūs pastatai. Modernus Haile Salassie universitetas, dabar jau trys mėnesiai uždarytas dėl studentų riaušių. Ir čia jaunimo nerami dvasia sulaiko pažangą, mokslą.

Sustojam muziejuje. Menkas pastatas ir dar menkesnis eksponatų pristatymas. Daug iškasenų iš prieškristinių laikų, dievų skulptūros iš akmens, bronzos papuošalai ir uolos plokštėje iškaltas šv. Jurgis žudo slibiną. Sakau, kad tai mūsų Jurgis, bet gidas nenusileidžia. Gal kartais mes ir gimininga su etiopiečiais, nes jų ir vėliava panaši: žalia, geltona ir raudona.

Apžiūrim imperatorių, kurių jie turėjo iš viso 255, rūbus, paauksuotus, aksominius ir visvien atrodančius kaip skarmalai. Grožinės jų brangakmeniais išpuoštomis karūnomis, o aš galvoju sau, kad reikėtų jas geriau nušveisti.

Užsukam į Švč. Trejybės bažnyčią, kuri pastatyta 1941 metais. Niūru, aukštos lubos, ilga salė, jokio puošnumo, o prieš altorių būrys kunigų mosikuoja ilgomis lazdomis ir gieda. Keli žmonės susigūžę pakampiais nuolankiai linkčioja, o vienas lipa laiptais ir kas du žingsniai krenta ant kelių ir bučiuoja žemę.

Apie bažnyčią palaidoti patriotai ir žymesnieji žmonės. Varguomenei kapinės kažkur kitur. Įdomu, ką jie galvoja apie tvarką kitame pasaulyje?

Prieš imperatoriaus rūmus vaikšto sargyba: sutrypia kojomis, pamosikuoja šautuvą ir apsisukę žingsniuoja į kitą galą. Pro vartus matomas ilgas baltas namas, gėlynai ir sodai. Viskas taip toli ir neprieinama.

Judėjimas baisus. Mašina trinasi prie mašinos, lipa žmonėms ant kulnų, o tie lenda tiesiai po ratais ir išlieka nepaliesti.

Važiuojam į naująją turgavietę. Vos išlipu, mane apspinta būrys pirklių. Kiekvienas ką nors siūlo ir kviečia užeiti į jo būdą tik pasižiūrėti. Vartau papuošalus, o jaunuolis tvirtina, kad tai tikras sidabras. Pasikviečiu gidą.

— Ne, — sako jis.

Jaunuolis net nesusigėdo, tik, atrodo, nusiminė, kad nepavyko apstatyti.

Vaikas siūlo pintą krepšelį.

— Kiek? — klausiu.

— Septyni, — sako.

— Trys, — deruosi.

— Penki, — nusileidžia jis.

— Trys, — laikausi savo.

— Keturi, — bruka jis krepšelį į rankas. Aš nusisuku ir einu.

— Trys, — sutinka jis ir moku pinigus.

Ima juokas iš savęs. Pasinaudojau gido pamoka, kaip reikia derėtis.

Mano bendrakeleiviai sėdi mašinoje ir laukia. Prancūzų porelė išlipa bent nusifotografuoti, bet kiti du net nepajudėjo. Nežinau, ko jie čia važinėja, nes niekuo nesidomi.

(Bus daugiau)

LIETUVIAI, LAŠIŠOS IR KRABAI

J. VENCKUS, S.J.

Sakoma, kad žydų ir lietuvių visur rasi, keliaudami radome lietuvių ir Crescent City, Kalifornijoje. Yra keturios maišytos lietuviškos šeimos: Petras Kulonis, Albertas Leškis, Mrs. Hamtilon ir Mrs. White. Jie dar save laiko lietuviais ir dar kiek kalba lietuviškai. Verčiasi gerai. Lietuvis ir kun. Kazimieras Malakauskas. Jis gimė Mt. Carmel, Pennsylvanijoje 1912 m. Dar mažutis buvo parvežtas į Lietuvą. Mokėsi Tėvų marijonų gimnazijoje, Marijampolėje. Baigęs Vilkaviškio Kunigų seminariją, kunigu įšventintas 1937 metais. 1938 m. sugrįžo į JAV. Kunigavo įvairiose vietose. Dabar kunigauja Crescent City nuo 1959 m. Parapijos išleistoje knygoje vadinamas labai uoliu kunigu, rūpinasi jaunimu, parapijos draugijomis, labai rūpestingai prižiūri parapijos butus ir sodą. Kaip tik kun. Malakausko nuopelnas yra, kad šito straipsnio autorius pateko į Crescent City birželio ir liepos mėnesiais jį pavaduoti.

Crescent City

Miesto vardas paeina nuo pusmėnulio išvaizdos jūros įlankos, prie kurios jis pastatytas. Praėjusio šimtmečio viduryje Kalifornija labai paagrsėjo, nes čia buvo atrastas auksas, žmonės iš Rytų plaukė į El Dorado šalį, į aukso kasyklas. Pirmą kartą šv. Mišios Crescent City buvo atlaikytos 1852 m. pravažiuojančio misijonieriaus. Net rukus atsirado pirmoji koplytėlė, kurių iš eilės buvo keturios ir visos nudegė. Prieš 10 metų buvo viskas naujai perstatyta. Dabar bažnyčia, klebonija, mokykla, seselių vienuolynas yra labai rūpestingai prižiūrimi. 1854 m. Crescent City suteiktas miesto vardas.

Pirmasis šią sritį ištyrė kapitonas Jedediah Smith (1799 — 1831). Visose savo kelionėse veždavosi Šv. Raštą ir nuo niekad nesiskirdavo. Amerikiečiai iš rytų į vakarus veržėsi ginklais, kovodami su indėnais, pirko žemes. 1803 m. nusipirko iš Prancūzijos Louisianą. Tarp 1789 ir 1795 jau atsirado pirmieji fabrikėliai: pradėjo patys iš medvilnės siūlus verpti. Paminėta net, kad tada pirmą kartą pradėjo šluotas gaminti. Vakaruose ieškojo aukso ir brangių kailių, šaudė ir gaudė spąstais bebrus (beaver) ir kitokius gyvulius, kurių kailius brangiai parduodavo. Tada St. Louis buvo didelis centras. Ispanams iš Meksikos jūra buvo lengviau keliauti ir užimti naujus kraštus, bet amerikiečiams per dykumas, miškus, upes ir kalnus buvo žymiai sunkiau.

Lašišas (Salmo)

Ši žuvis laikosi Atlanto vandenyne: mokslininkai lotyniškai ją vadina salmo. Amžių būvy ji pasiekė ir Ramųjį vandenyną. Čia ilgainiui iš jos išaugo nauja žuvis — oncorhynchus. Jų yra penkios rūšys. Crescent City daugiau žinomas Chinook, king salmon (iki 70 ir daugiau svarų) ir silver salmon — iki 10 sv. Sockeve jau yra Aliaskos lašiša. Tos žuvys yra labai vertingos. Crescent City yra didelis lašišų uostas. Lašišos iš čia išvežamos milijonais svarų, gaunama milijonai dolerių.

Šių žuvų gyvenimas mokslininkams tebėra dar didelė paslaptis. Lašiša yra didelė keliauninkė. Apie liepos pradžią jų milijonai susirenka prie upių žiočių ir plaukia upėmis aukštyn neršti. Tai yra jų paskutinė kelionė ir paskutinis patarnavimas savo giminei ir savo vaikams: jos miršta. Vaikai keliauna į jūras vieni, našlaičiai. Nukeliauja porą tūkstančių mylių, kada ateina laikas neršti. Po to vėl keliauja į tas pačias upes, iš kur gal kokius keturis metus buvo išplaukusios. Kaip tos žuvys orientuoajsi, kol kas sunku žinoti. Atrodo, kad uoslė jas veda. Bet kaip jos po kelių metų pagal uoslę atpažįsta savo upę, neaišku. Lašišos minta mėse.

Krabai

Vietos gyventojai krabą vadina Dungeness crab. Mes, gamtininkai, jo giminaitį Atlante vadiname Callinectus sapidus. Jau vardas rodo, kad jis yra gardus. Minta augalais, gyvuliukais, kartais ir negyvais. Krabai yra tokie keisti, patys seniausi gyvūnai mūsų žemėje. Jie labai keičia savo išvaizdą. Beaugdami turi savo kietą apdangalą (caparace) kelis kartus numesti. Naujas apdangalas pradžioje yra minkštas.

Gaudo patinėlius, pateles palieka veislei. Jas lengvai pažinti, nes nešiojasi po pilvu savo kiaušinėlius. Krabai yra brangūs, nes kompanijos tuojau superka ir išveža. Bet gali pats pasižvejoti, jeigu turi laivą, su kuriuo gali išdrįsti važiuoti 10 mylių į jūrą. Gali ir pakraščiais žvejoti, jeigu turi daug laiko.

Krabai turi nepaprastai didelę moksliską vertę. Jie leidžia kažkokius aukštus garsus. Prof. Leland C. Jensen, inžinierius, paruošė elektroniškus aparatus tiems garsams užrekorduoti. Valdžia šiam reikalui paskyrė 13,000 dol. Indijonai nemėgo krabų ir jų nevalgė gal todėl, kad nemokėjo pagaminti.

Kun. K. Malakauskas atostogų metu džiaugiasi nemažu laimikiu.

Reine, Vokietijoje, patekę nuodingos medžiagos išišgaišusias žuvis ties Koblenz miestu. nuodijo milijonus žuvų. Čia matyti žvejai pašalina

KRIKŠČIONYBĖS PERSEKIOJIMAS

(Atkelta iš 3 psl.)

jimas be atvangos vykdomas.

Žiauriai persekiojami stačiatikiai. Šiuo metu Rusijoje tėra likę jų 5600 dvasininkų. Persekiojami antrą vietą pagal tikinčiųjų skaičių užimą mahometonys. Bet gal skaudžiausia persekiojami Sovietų S-gos ribose gyvenantieji katalikai, kurių dauguma gyvena Lietuvoje ir Ukrainoje. Jiems palikta tik viena kunigų seminarija, griežtai apribojus klierikų skaičių ligi 30 (praktiškai valdžia teleidžia dar mažiau priimti). Tikintieji žydai visiškai negali turėti savo rabinų seminarijų. Palygin ti dar gausūs tikintieji stačiatikiai ligi 1964 m. turėjo 9 seminarijas šventikams ruošti, bet dabar beliko tik trys. Ateityje gali būti dar blogiau. Tikintiesiems taikomos ir kitokios represijos: sunkiau gauti darbą, leisti į mokslą vaikus, neleidžiama statyti bažnyčių ar remontuoti senų bažnytinių pastatų, bažnytinė nuosavybė nusavinta ir t. t.

Tačiau iš esmės religiniai persekiojimai nėra naujiena: jie buvo įvairiais amžiais. Tik labai skaudu, kad jie vyksta dabar XX amžiaus gale, kai šis amžius laikomas aukščiausios kultūros ir civilizacijos amžiumi.

Dievas nemirė ir nemirs

Paskutinis netikinčiųjų šūkis yra "Dievas mirė!" Vadinasi, jo nebuvo ir nėra. Šis šūkis labai pasitarnauja marksistams, skelbiant jų materialistinę pasaulėžiūrą. Bet ir jis nėra amžinas, nes tarnauja tamsiosioms jėgoms, kurios taip pat nėra nuolatinės.

Dieviškoji dvasia, dvasiškas gėris nėra miręs ir liks gyvas amžiams, nes jį kūrė Dieviškoji Išmintis per eilę mintytojų, filosofų, rašytojų, mokslininkų ir šventųjų. Prisiminkime tik Šv. Joną, Šv. Povilą, Šv. Augustiną, šv. Pranciškų Salezietį, šv. Vincentą Paulietį, šv. Teresę ir kt. Šventieji ir šventosios priklauso visai krikščioniškajai bendrijai — visoms sieloms. Neužmirštini taip pat: Homeras, Sofoklis, Platonas, Aristotelis, Virgilijus, Augustinas, Dantė, Tomas Akvinietis, Šekspyras, Getė, Kantas, Beethovenas, Levas Tolstojus, Jakštas Dambrauskas, Maironis, Iz. Tamošaitis, Stasys Šalkauskis, Vilius Storasta — Vydūnas, Pranas Dovydaitis ir daug kitų. Jie visi aukojosi ir tikėjo amžinuoju humanizmu — nemirštančios krikščionybės šviesa. Taip kaip naktis neamžina, taip ir religiniai persekiojimai galų gale tik pasitarnauja jos naujam renesansui ir žmonių laisvei. Visi žiauriausieji antireliginiai kovotojai mirę, o kiti greit mirs, o tuo tarpu krikščioniškoji tiesa ir Kristaus bažnyčia jau artinasi prie 2000 metų amžiaus! Taigi, Dievas nemirs niekados!

ZAGREBAS — Apie 60 katalikų kunigų iš Vakarų Vokietijos ir iš Austrijos šią vasarą Jugoslavijoje teiks dvasinius patarnavimus vokiškai kalbantiems turistams, kurių vis didesnis skaičius suvažiuoja ypač į Jugoslavijos pajūrio kurortus.

MŪSŲ KOLONIJOSE

Rockford, Ill.

JONINĖS

Rockfordo LB apyl. birželio 28 d. Lietuvių klubo parke atšventė Jonines prie laužo. Diena buvo nuostabiai graži. Svečių turėjome net iš tolimesnių apylinkių. Visus viliojo skelbimas iš anksto, kad su programa atvažiuos Stasys Milašius iš Kenoshos su savo grupe. Jie mus dažnai palinksmina ir visuomet mieli ir laukiami.

Uždegus sukrautą laužą parko slėnyje, Milašiaus vedamas ponių kvartetas pasirodė su savo programa. Kvartetą sudarė Ona Kažemėkaitienė iš Racino, Teresė Krikščiūnienė iš Kenoshos, Eleonora Kružikienė iš Waukegano ir Aldona Kavaliūnienė iš Waukegano.

Sudainavo labai gražiai parinktas tokiai šventei jautrias liaudies dainas, pačios pritardamos gitaromis. A. A. Kavaliūnienė savo skaitytais eilėraščiais visus sužavėjo.

Rockfordo LB valdyba ir rengėjai nuoširdžiai dėkoja Milašiui ir ponioms už didelę talką su gražia programa. Už tai mūsų suruošta Joninių gegužinė gerai pasisekė. **LB valdyba**

POPIEŽIUS APIE ŽMOGAUS PAŠAUKIMĄ

"Žmogus yra Dievo kūrinių viršūnė. Dievo kūrinių tarpe žmogus visuomet užima pirmąją vietą" — kalbėjo popiežius Paulius VI, specialioje audiencijoje, priimdamas pasaulinio Gamtos globotojų fondo direktorių tarybą. Tačiau nors ir būdamas gamtos šeimininkas, žmogus neturi teisės naikinti kitus Dievo kūrinius. Žmogus turi Dievo kūriniais grožėtis, juos tyrinėti ir pažinti." "Visatą yra sukūrusi Dievo meilė,— pažymėjo toliau Paulius VI, — dėl to joje atsispindi Dievo didybė, išmintis ir grožis.

FRANK'S TV and RADIO, INC.
3240 SO. HALSTED STREET Telef. — CA 5-7252
DIDELIS PASIRINKIMAS ĮVAIRIAUSIŲ TELEVIZIJOS, RADIO, STEREO APARATŲ PARDAVIMAS IR TAISYMAS.
SPALVOTOS TELEVIZIJOS APARATAI

HIGH RATES
4.75% PER ANNUM ON REGULAR SAVINGS CURRENT RATE
5.25% PER ANNUM ON INVESTMENT BONUS $1,000 MIN.
FEDERAL SAVINGS AND LOAN INSURANCE CORPORATION — SAFETY OF YOUR SAVINGS INSURED UP TO $15,000
BRIGHTON SAVINGS & LOAN ASSOCIATION
4070 Archer Avenue, Chicago, Illinois 60632 LA 3-8248

A refreshing idea ...in a gift for you:

Lemonade, iced tea, punch, party mixes... anything cool goes better in this beautiful Anchor Hocking 7-piece refreshment set. Sparkling design seems to cool a room all by itself! Family meals, parties, backyard barbecues, anytime is the right time for this big 3-quart pitcher and matching 12-ounce tumblers.

And it's yours FREE at Midland Savings, while the supply lasts.

Open a new account for $250 or more... or if you're already a smart Midland saver, add $250 or more to your present account.

...in savings:

For maximum flexibility... ...use our regular passbook account. Pays you a generous 4¾% annual interest, paid and compounded semi-annually. You can put in or take out as little or as much as you wish... anytime.

For maximum interest... ...use Midland 6-Month Savings Certificates. 5¼% annual interest, the highest permitted by law, paid and compounded semi-annually.

FREE TRANSFER: No embarrassment! If you wish to open or add to an account by transferring funds from another savings institution, just tell us about it. We'll handle the entire transaction.

MIDLAND SAVINGS AND LOAN ASSOCIATION
4040 ARCHER AVENUE • CHICAGO, ILLINOIS 60632 • PHONE 254-4470
HOURS: Monday, Tuesday, Friday 9 A.M. to 4:30 P.M., Thursday 9 to 8, Saturday 9 to 1, Closed Wednesday.

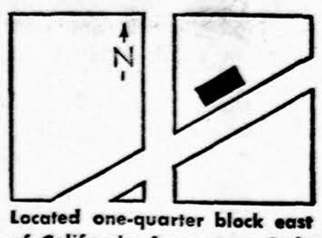

Located one-quarter block east of California Avenue on Archer.

PROGRAMOJE:

Bus pagerbtas ir pristatytas P. ŠALTIMIERAS bei jo buvusieji radijo programos bendradarbiai, kaip vieni pirmųjų lietuviškos radijo programos poselėtojai Čikagoje.

Sveikas jumoras, šokiai ir dainos — atliks buv. P. Šaltimiero Radijo programos men. pajėgos.

LIETUVIAI TELEVIZIJOJE

Š. m. liepos mėn. 13-tą d., BUČO DARŽE — WILLOW SPRINGS, ILLINOIS rengia

DIDINGĄ LIETUVIŲ DIENĄ

Kviečiami visi Čikagos ir apylinkėse gyvenantieji lietuviai ir svečiai gausiai dalyvautį.

VEIKS:

ALVUD'O įrengta lietuviško maisto valgykla ir gausus gėrimais baras.

ŠOKIAMS GROS — GEORGE JONIKO SMAGUS ORKESTRAS.

PRADŽIA — 11 VAL. RYTO

"Lietuvių Dienos" eiga ištisai bus filmuojama.

Neturintiems susisiekimo priemonių, kursuos specialūs autobusai.

TVARKRAŠTIS SKELBIAMAS ATSKIRAI

CLEVELANDO ŽINIOS

CLEVELANDO SKAUTIJOS SVEČIAS

Kai didžiųjų dienraščių pirmieji puslapiai beveik kasdieną skelbia apie skandalingą aukštuosius mokslus einančio akademinio jaunimo elgesį, kuriame vyrauja maišto dvasia prieš visas egzistuojančias moralines vertybes, prieš visuomenę, kuri jiems sudaro sąlygas mokytis, ir toji dvasia nesiremia jaunystės idealizmu, o dažnai protestuojama todėl, kad "madoj", tikrai džiugu, kad mūsų tarpe atsiranda jaunų žmonių, kurie, nepasidavę laiko dvasiai nepaliesti protestų karštligės, žengia į gyvenimą su senoviško idealizmo ugnimi.

Birželio 22 dieną Šv. Jurgio parapijos bažnyčioje pirmą kartą šv. Mišias atnašavo jaunas, vos prieš mėnesį į kunigus įšventintas, jėzuitas Antanas Saulaitis. Žinomų skautų veikėjų ir visuomeninkų, v.s. A. Saulaičio ir V. s. Onos Saulaitienės sūnus, buvo garbės svečiu Clevelando skautininkių draugovės iniciatyva suruoštuose iškilminguose pusryčiuose. Jo pasveikinti ir su juo susipažinti uždarame ratelyje susirinko Clevelando skautijos vadovybė. Drauge su jaunuoju kunigu atvyko jo motina v.s. Ona Saulaitienė, prel. Balčiūnas, Jėzuitų provincijolas kun. Kijauskas, kun. R. Kasputis ir vietinis kun. K. Žemaitis. Be abejo, jaunajam garbės svečiui malonu buvo pamatyti savo buvusią pradžios mokyklos mokytoją Malviną Rudaitienę.

Papusryčiavus prie elegantiškai papuošto gėlėmis ir skanėstais stalo oficialiąją programos dalį sklandžiai ir prasmingai pravedė Clevelando skautininkių draugovės pirmininkė s. M. Švarcienė. S.A. Balašaitienė svečią pristatė pusryčių dalyviams trumpa kalba, iškeldama jo asmens charakterio idealistinius aspektus. Po eilės sveikinimų ir praktiškų bei simbolinių dovanų įteikimo, žodį tarė svečio motina v.s. Ona Saulaitienė. Gyvai papasakojusi savo šeimos domesnius gyvenimo įvykius, ji jais ryškiai pailiustravo jų gyvenimo filosofinius pagrindus: Dievas yra didžiausias žmogaus gyvenimo džiaugsmo šaltinis, ir pasitikėjimas Juo padaro laimingą. Išklausius jos kalbos, netenka stebėtis, kad tokios šeimos sugeba išauginti aukšto moralinio lygio žmones. Kun. A. Saulaitis savo žodyje pabrėžė, kad reikia tikėti Lietuvos prisikėlimu, nes ji jau dabar yra laisva mūsų širdyse, mūsų gyvenime laisvėje, mūsų meilėje jai.

Pasibaigus oficialiai daliai, skautiškai rankomis sudarę grandinę, pusryčių dalyviai sugiedojo du posmelius "Lietuva brangi mano tėvyne". Susidarius jaukiai šeimyniškai nuotaikai, dar ilgokai svečiai nesiskirstė, ieškodami progos su svečiais pasikalbėti. Neužilgo A. Saulaitis ir jo kolegos kunigai išskubėjo arčiau susipažinti su jauniausia Clevelando skautijos karta, kuri linksminosi po grynu dangumi skautiškoje gegužinėje.

Dabarties įvykių fone jauno jo Antano Saulaičio gyvenimo kelio krypties pasirinkimas yra ypatingai pažymėtinas todėl, kad kun. Saulaitis su dideliu pasisekimu studijavo griežtuosius mokslus, įsigydamas chemijos bakalaureatą, ir toje srityje parodęs didelių gabumų. Vietoje jauno mokslininko karjeros pasirinkti nelengvą ir tikrai žemiškais turtais negausų kunigo kelią yra vertas pasididžiavimo ir pagarbos žingsnius. **A.**

MIRTYS CLEVELANDE

Clevelande mirė šie lietuviai: Jonas Dulskis, Jonas Apanaitis (seklys nušautas), Marė Želvienė, Pilypas Blasius, J. Radzevičius, Albina Rakienė, Edis Poderis, Kostė Bartienė, Irena Mašiotienė, Ona Janušienė, Pranas Aleksandravičius, Felixas Gaižutis, Sofija Nemanienė, Katrė Jurgelienė, Ona Ragauskienė, Ema Mateikienė, Antosė Balašauskienė, Kazys Žilinskas, B. Januškienė, Paulė Daumanienė, G. Fanalionienė, Ignas Grebliūnas, Ona Paškevičienė, Pranas Andrulis, Jonas Bajerčius, Vilius Čyris.

D.

Clevelando skautės ir skautai pagerbė naujai įšventintą kunigą skautą A. Saulaitį. Ta proga buvo surengtos vaišės, kur po vaišių buvo nusifotografuota. Iš k. deš. sėdi: p. Rudaitienė, S. Radzevičiūtė, A. Mikulskis, J. Jonaitienė, prel. Balčiūnas, O. Saulaitienė, kun. A. Saulaitis, D. Orentaitė kun. Kijauskas, B. Augustinavičienė, Bliumentalienė. Stovi: kun. K. Žemaitis, kun. Kasponis, M. Švarcienė, Barmiškaitė, A. Jonaitis, A. Juškėnienė, Budrienė, Šenbergienė ir kiti. Nuotr. Vl. Bacevičiaus

SPORTAS...

(Atkelta iš 2 psl.)

vo įteiktos taurės su specialiu skautų-čių sporto šventės pažymėjimus. Taures ir pažymėjimus laimėtojams įteikė v.s. P. Molis ir ps. R. Jakubauskas.

Sporto šventės pirmų vietų laimėtojams atiteko ir kai kurių asmenų padovanotos taurės: vyr. skautininkės -v.s. M. Jonikienės, vyr. skautininko -v.s V. Vijeikio, rajono vado s. A. Bobelio, Worcesterio Akademikų skautų skyriaus, Maironio Parko, Lietuvių piliečių klubo S. Marcinkevičiaus ir J. Vidūno.

Skautų sporto šventės rengėjai - Nevėžio tunto vadovai: v.s. P. Molis, ps. A. Glodas, ps. R. Jakubauskas, ps. A. Pranckevičius, v.sl. R. Marcinkevičius, v. sl. E. Markevičius v.sl. A. Pridarkas, sl. A. Gedmintas, sl. Z. Šermukšnis padedant skautų tėveliams ir Neringos tunto vadovėms: ps. D. Marcinkevičiūtei, ps. D. Domantienei, ps. I. Markevičienei, s. R. Molienei, sl. N. Vidūnaitei ir kitoms sesėms, nešė šventės parengimo naštą.

Šeštadienio vakare aikštėje buvo Joninių laužas su vaidinimu, "Paparčio žiedui pražydus", parašytu P. Račiukaičio. Šis gražus vaidinimas atliktas P. Račiukaičio ir Worcesterio s skautų-čių bendromis jėgomis. Po laužo buvo šokiai jaunesniems ir vyresniems abiejose salėse su pritaikinta muzika.

Sekmadienį iš ryto buvo lengvosios atletikos rungtynės ir po pietų finalinės tinklinio ir krepšinio rungtynės. Šventė užbaigta sekmadienio vakare dalyvaujant dideliam skaičiui tėvelių ir svečių, ir skaučių-tų vienetams, išsirikiavusiems aplinkui sporto aikštę. Įteikus laimėtojams dovanas, į skautus sportininkus ir svečius trumpai kalbėjo Maironio Parko pirm.p. K. Adomavičius Mass. valst. atstovas K. Tagman ir rajono vadeiva s. A. Bobelis. Sporto šventę uždarydamas Nevėžio tunto tuntininkas v.s. P. Molis padėkojo visiems vadovams -ėms, tėveliams ir mamytėms, svečiams ir ypatingai Maironio Parko vadovybei už šios sporto šventės globą ir visokeriopą paramą. Baigiamas atsisveikino su visais iki sekančių metų sporto šventės, kada bus švenčiama 15 m. sukaktis.

Sporto šventė praėjo tikrai gražioje skautiškoje nuotaikoje. Ja susidomėjimas vis didėja ir Šiemet ji sutraukė ne tiktai labai didelį skaičių skautų-čių, bet taip pat tėvelių ir svečių. Ši graži tradicinė skautų sporto šventė yra nuopelnas vadovų-vių įdėto darbo ją rengiant ir gražaus skautiško jaunimo bendradarbiavimo vaisius.

LONDONAS — Pasauliečių misionierių parengimo Institutas buvo įkurtas Londone. Pirmieji 20 šio instituto parengtų pasauliečių misionierių gruodžio mėnesį išvažiuos dirbti į misijų kraštus.

DAINAVOS STOVYKLOS ADMINISTRACINIAI PAAIŠKINIMAI

Pakartotinai yra pateikiama šiek tiek paaiškinimų dėl šių metų Jaunimo Stovyklos tarybos nutarimų bei ankstyvesniųjų rėmėjų susirinkimų nusistatymų.

Yra nusistatyta neleisti atsakomybės nejaučiantiems asmenims praktikuoti nakties gyvenimą stovyklavietėje vadinant tai vakarojimais laužais ar kuriais kitais vardais. Todėl **vartai yra** uždaromi 10 val. vakaro ir neautorizuotieji asmenys neturi teisės pasilikti po to laiko stovyklavietės srityje.

Griežtai yra draudžiama vežtis į stovyklavietę bei vartoti stovyklavietėje alkoholinius gėrimus ir teršti stovyklavietę bonkomis ir alaus dėžutėmis. Tai be abejo nėra priekaištas mūsų svečiams bei šeimoms, kurie su savo jaunimu atvyksta pasidžiaugti gamta. Jie čia mielai laukiami. Bet tai mažumai nesusipratusiųjų, kurie savo elgesiu kenkia stovyklavietės pagrindiniam darbui. Atkreiptina dėmesis ir į tai, kad stovyklavietės švaros priežiūros personalas yra jauni moksleiviai. Valydami jie randa perdaug duomenų nepalankiam savųjų vertinimui. Yra skaudu — kai vieni sunkiu darbu pasitikėjimą savo bendruomene ugdo, kiti tai lengvabėdiškai griauna.

Jau keli metai stovyklavietės administracija privačių asmenų buvo prašoma leisti jiems statytis treilerius stovyklavietėje. Nei vienam prašančiam leidimas nebuvo duotas, kadangi Dainava yra ne pelno organizacija, ji neturi teisės steigti treileriams parką.

Tuo pačiu pagrindu prieš eilę metų atsisakyta ir nuo privačių sklypų kolonijojs steigimo. Užinteresuotieji ir vieną ir kitą planą gali vykdyti už stovyklavietės ribų įsteigdami pelno organizaciją, įsigydami tam tikslui žemę ir savo atsakomybe ją tvarkydami. Į nepelno organizacijos veiklą, kokia kad yra Dainava, tie planai neįeina.

Palapinių klausimu jaunimo stovyklos taryba liepos mėn. 6 d. vienbalsiai šitaip formulavo savo nusistatymą:

"Dainava yra jaunimo stovykla skirta jaunuomenės auklėjimui, lavinimuisi bei poilsiui. Tam tikslui yra telkiamos visos stovyklos rėmėjų jėgos ir dėmesis.

Dainava nėra viešas parkas ar privatinis klubas. Tokioms funkcijoms ji neturi nei valstybės leidimo nei organizacinio aparato. Todėl privataus stovyklavimo palapinėse ji negali organizuoti ar jam pritarti.

Jaunimo stovyklos tarybos nutarimu tedaroma išimtis tiktai kurie tuo metu dirba stovykloje angažuojasi darbams. Valdybos raštišku leidimu jie gali pasistatyti palapines, arba kitu atveju jie naudojasi patalpų kambariais. Gyvenantieji palapinėse iš savo tarpo išsirenka vieną atstovą atsakomingą už tvarką ir saugumą".

A. Damušis
Valdybos pirm.

SEPTYNIASDEŠIMT SEPTYNI ANEKDOTAI

KRIZAS PLEPERIS

Kai jumoru išsakomi vargai, skriaudos ir neteisybės, gyvenimo niūri realybė prablaivėja ir yra lengviau ją pakelti.

Iš tos gyvenimo taisyklės kilo ir šie 77 anekdotai, kuriuos autorius surinko į vieną leidinėlį ir kurie apima rusų okupacijos laikų Lietuvoje įvykius ir nuotaikas.

— Ką galima nupirkti už seną rublį?

— Nieko.

— O ką už naują?

— Dešimt kartų daugiau.

Tokiu ir panašiu jumoru yra perpintas visas leidinėlis, kurio kaina tik 1.00 dol.

Gaunamas DRAUGE. Prie kainos prašom pridėti 5 proc. mokesčiams.

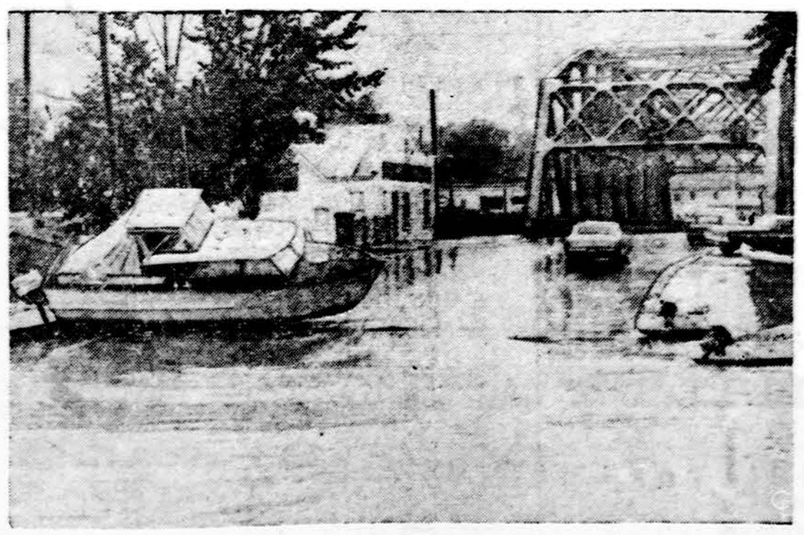

Vermilion, Ohio kelias po audros tebėra apsemtas. Perėjęs viesulas padarė daug nujostolių ir pareikalavo žmonių aukų.

Lietuvių dienos autobusų tvarkraštis

Neturintiems susisiekimo priemonių bus parūpinti specialūs autobusai. Pirmas autobusas lygiai 12:00 val. po pietų paims žmones prie "Naujienų" (18-tos ir Halsted gatvių kampas). Už kelių minučių jis sustos Bridgeporte prieš Lietuvių Auditoriją. Vėliau jis važiuos Archer Ave., sustos ties Archer ir Western, Archer ir California. Pasuks į California Ave., sustos prie California ir 43rd St. California ir 55 St., California ir 63rd St., California ir 71st. St., o iš ten važiuos tiesiai į Willow Springs ir į Bučo Sodą.

Antras busas išvažiuos lygiai 1:00 p.p. nuo Naujienų, ir važiuos kaip ir pirmasis.

Grįžtant atgal vakare, pirmas busas išvažiuos 6 val. vak., o antras 7 val. vak.

Kelionė į "Lietuvių Dieną" ir atgal (round trip) kainuos $2.00. (sk.)

LAIŠKAI "DRAUGUI"

J. Audėnas knygoje "Paskutinis posėdis" psl. 234 rašo: "...Apie 8 v. v. atvykau į Ministrų tarybos bustinę... Tuo pat metu atėjo gen. M. Rėklaitis. Priėjęs prie Merkio, stačiai paklausė: "Ponas Merky, kodėl Tamsta nepasakei vyriausybei visos teisybės apie pasikalbėjimą su Molotovu Maskvoje?"

Taigi, J. Audėnas tuo metu lyg būtų gyvas liudininkas nelestinai nedrausmingo ir grubaus kreipimosi gen. M. Rėklaičio į ministrą pirmininką.

Protestuodamas dėl autoriaus paskelbtos netiesos, kurią nesėkmingai net du kartus prašiau atitaisyti, viešai pareiškiu: a/ paskutinį kartą A. Merkį buvau matęs VI 12, bet ne Kaune; b/ VI 15, 8 v. v. tarnybos reikalais buvau toli nuo Kauno; c/ knygoje paskelbta netiesa yra autoriaus iliuzija ar sapnas, tik ne teisybė.

Su gilia pagarba **M. Rėklaitis**

Oakland beisbolo klubo savininkas Charles Finley išreiškia padėką žaidėjui Jackson, kuris per vienas rungtynes išmušė vadinamus tris "home runs", kas labai retai pasitaiko.

Kas tik turi gerą skonį,
Viską perka pas Lieponį!

LIETUVIŲ PREKYBOS NAMAI
FURNITURE CENTER, INC.

Marquette Pk., 6211 So. Western PR 8-5875
J. LIEPONIS

Pirmadieniais ir ketvirtadieniais nuo 9 iki 9:30. Kitom dienom nuo 9 iki 6 val. vak. Sekmadieniais uždaryta.

Who says you're healthy?

Your mother means well. But when your doctor says you're healthy, you can be sure.

Help yourself with a checkup. And others with a check.

American Cancer Society

THIS SPACE CONTRIBUTED BY THE PUBLISHER

SKIP'S Self Service LIQUOR STORES

1) **5515 SO. DAMEN AVE.**
All Phones WA 5-8202

2) **5996 SO. ARCHER AVE.**
Telef. — 735-2345

WHITE CROWN ALCOHOL	$4.89 Fifth
GIN & VODKA 80 Proof	$2.89 Quart
HAUTFORD COGNAC VSOP.	$4.98 Fifth
KRUPNICK	$2.98 Fifth
7 UP —	16 oz. pack 75c., plus deposit
CANADIAN WHISKEY	$3.39 3 for $10.00
IMPORTED 12 Year SCOTCH	$5.49 Fifth

KOMUNISTAI BRUKA Į GYVENVIETES

Gyvenvietėse siekiama stiprinti komunistinę įtaką

JURGIS VĖIRA

Naujuosius statomus kaimus komunistų partija pavadino gyvenvietėmis. Prof. J. Balčikonio ir kitų kalbininkų redaguotame "Dabartinės kalbos žodyne", išleistame Vilniuje 1954 m., gyvenvietė aptariama: gyvenamoji vietovė, ypač miesto tipo.

Maža bėda, kad partija nemokėjo parinkti naujiems kaimams tinkamo pavadinimo. Didesnė bėda, kai partija iki šio meto nesugebėjusi krašto išplanuoti, neišmano, kurio dydžio gyvenvietę ir kur pastatyti. Didžiausia būda, kai išplanuotoje gyvenvietėje statybininkai planų nesilaiko.

Kuriuo tikslu varoma į gyvenvietes

Jau kuris metas partija visomis priemonėmis skyrė gyventojus keltis į gyvenvietes. Seniesiems trobesiams taisyti nedavė medžiagos. Paskolomis ir gražiais pažadais vienkiemiuose gyvenančius žemdirbius ėmė vilioti į partijos statomus kaimus. Esą, ten žemdirbiai pasijausią lyg mieste.

Agr. V. Vazalinskas balandžio mėn. įvykusiame žemės ūkio darbuotojų suvažiavime nurodė du tikslus kelti žemdirbius į komunistinius kaimus. Pirmasis tikslas — stiprinti kolektyvinio gyvenimo pamatus, partijos įtaką ir turėti poveikį į žmonių sąmonę.

Antrasis jo nurodytas tikslas yra ūkinis — spartinti gamybą. Žemdirbiai, sutelkti vienoje gyvenvietėje, lengviau administruojami ir organizuojami.

Agr. V. Vazalinskas nė žodeliu neužsiminė apie pačius žemdirbius, jų buities pagerinimą.

Gyvenviečių statyba be plano

V. Vazalinskas pranešime nurodė, kad tik apgraibomis daromas gyvenviečių planavimas. Tik ketvirtadalyje rajonų planavimas esąs atliktas. Šiais metais būsią daromi gyvenviečių planai dešimtyje rajonų. Esą, tik 1971 m. jau būsaičios išplanuotos visų gyvenviečių vietovės. Komunistų partija, jau daug ką žadėjusi, bet pažadų neištesėjusi, vargu pajėgs ir šį darbą laiku atlikti.

Kai kurių vietovių ėmė ieškoti pigesnio būdo gyvenamajam namui pasistatyti. Jie pradėjo organizuoti kooperatyvus trobesiams statyti. Šis statybos būdas esąs pigesnis. Kooperatyvo nariai turi įmokėti 30% gyvenamo namo vertė, o likusi suma išdėstoma 20 metų.

Kooperatyvų steigimas vilkinamas. Jų organizavimas užtęsiamas, o įsikūrę kooperatyvai užtinka kliūčių paskoloms gauti. Didžiausia nerimą kelią naujų gyvenviečių padrika statyba.

Naujų kaimų neplaninga statyba

Žemės ūkio ministerio pavaduotojas A. Baltušis atvirai šneka apie neapgalvotą ir neplaningą kaimų statybą (Valstiečių laikraštis Ns. 43:

"Kai kur akį rėžia grubios klaidos. Kedainių rajono "Žiburio" kolūkio kolūkiečiai savo namus be jokio plano surikiavo palei kelią. Gyvenvietė išsidriekė per kokius 3 kilometrus. Panašią padėti pamatysite ir Vilkavškio rajono Z. Angariečio kolūkyje.

Tokių stichiškai išdygusių gyvenviečių galima rasti kiekviename rajone. Tai neapgalvotos statybos išdava.

Ir šiandien dar ne visų ūkių gyvenvietės suplanuotos.

Galima nurodyti dar liūdnesnes klaidas. Klaipėdos rajono J. Janonio kolūkyje yra tikslus gyvenvietės planavimas.

Reikia, kad gyvenvietėje žmogus turėtų geresnes sąlygas, negu vienkiemyje. Tik tada jis su noru kelsis. O tokia pradžia gali žmogų atbaidyti. Vargu ar rasime naujakurį, kuris sutiktų ilgus metus klampoti purvą arba sėdėti be elektros. Tuo tarpu Alytaus rajono Punios kolūkio naujoje gyvenvietėje per pusantrų metų nebuvo prisiruošta atvesti laidų linijos".

Taip atrodo tikrovėje didysis mūrinės Lietuvos komunistu kurinkta graži vieta. Pats išplanavimas irgi sumaniai paruoštas. O kaip šiandien atrodo šis naujai kuriamas kaimas?

Keturiolika namelių išbarstyti per visą suprojektuotos gatvės ilgį. Kur vienas, kur kitas. Tarp namų nėra net kelio. Rudenį ir pavasarį tenka braidyti po purvą. Formaliai nuo projekto nenukrypta. Tačiau tokia pradžia nieko gera nežada.

James Charles Evers, 46 m., išrinktas Fayette, Miss., miesto meru ir tikisi, kad šio miesto balti ir juodi gyventojai gyvens taikoje.

Juzės Daužvardienės POPULAR LITHUANIAN RECIPES

4-ji pagerinta, iliustruota laida. Virš 200 mėgiamiausių lietuviškų receptų anglų kalboje.

Puiki dovana lietuvėms ir nelietuvėms

Kaina — $2.50

Illinois State gyventojai prie kainos turi pridėti 5% taksu.

Chicago, Illinois 60629

Užsakymus siųsti:

DRAUGAS

4545 West 63rd Street

Intymiąsias meilės paslaptis ir gilią gyvenimo išmintį vaizdingai atskleidžia klasiškas, pasaulinio garso kūrinys

Šekspyro sonetai

Į lietuvių kalbą pirmą kartą išvertė A. Tyruolis, Goethės, Šilerio, Dantės ir kitų klasikų vertėjas. Su Šekspyro atvaizdu, autografu, išsamia įžangine studija ir sonetų paaiškinimais. 176 psl., kietais drobės viršeliais.

Kaina $3. Gaunama "DRAUGE."

Papildomai gautas ribotas skaičius

LIETUVOS ŽEMĖLAPIŲ

Šalia pagrindinio žemėlapio vaizduojančio Didž. ir Maž. Lietuvos etnologinį stovį paskutiniais laikais, čia yra dar septyni mažesni žemėlapiai, kur chronologiška tvarka paduodami visi teritoriniai pasikeitimai nuo prieš istorinių laikų.

Žemėlapio kaina tik 50 centų. Užsakymus siųsti į Draugą.

CLASSIFIED GUIDE

MISCELLANEOUS

VACYS CONSTRUCTION CO.

REZIDENCINIAI, KOMERCINIAI, MEDICINOS IR KITOKI PASTATAI

2457 West 69th Street
Tel. HE 4-7482

Heating Contractor

Įrengiu naujus ir perstatau senus visų rūšių namo apšildymo pečius ir air-conditioning — į naujus ir senus namus. Stogų rinas (gutters), vandens šildymui boilerius. Turiu ir leidimus dirbti mieste bei užmiesčiuose. Darbas atliekamas greitai ir sąžiningai. Apskaičiavimas nemokamai.

DOMAS ŽUKAUSKAS
HEATING & SHEET METAL
4444 S. Western, Chicago 9, Ill.
Telefonas VI 7-3447

VALOME KILIMUS IR BALDUS

Plauname ir vaškuojame visų rūšių grindis

J. BUBNYS — Tel. RE 7-5168

DAŽYMAS

PIGIAI DAŽAU KAMBARIUS. VALAU KILIMUS IR BALDUS.

J. RUDIS — Tel. CL 4-1050

MOVING

A. NAUJOKAITIS

Apdraustas perkraustymas
Ilgų metų patyrimas

WA 5-9209 Chicago, Illinois

MOVING

ŠERĖNAS perkrausto baldus ir kitus daiktus. Ir iš toli miesto leidimai ir pilna apdrauda.

2047 W. 67th Place — WA 5-8063

APDRAUDŲ AGENTŪRA

YOUR Independent INSURANCE AGENT

Namų, gyvybės, automobilių, sveikatos, biznio.

Patogios išsimokėjimo sąlygos.

J. BACEVIČIUS

6455 So. Kedzie Ave., PR 8-2233

TELEVIZIJOS

Spalvotos ir paprastos, radijai, stereo, oro vėsintuvai.
Pardavimas ir taisymas

J. MIGLINAS

Krautuvė Marquette Pke.
2346 W. 69th Street 776-1486
Namų tel. — PR 6-1063

10% — 20% — 30% pigiau mokėsit už apdraudą nuo ugnies ir automobilio pas

FRANK ZAPOLIS

3208½ West 95th Street
Chicago, Illinois
Tel. GA 4-8654 ir GR 6-4339

Apsimoka skelbtis DRAUGE, nes jis plačiausiai skaitomas lietuvių dienraštis. Gi skelbimų kainos visiems prieinamos.

MOVING

Apdraustas perkraustymas
Įvairių atstumų

A. VILIMAS

823 WEST 34th PLACE
Telef. FRontier 6-1882

PARDAVIMUI

GARBAGE DRUMS

WITH COVERS AND HANDLES
30 and 50 gal. Free delivery
5622 So. Racine, 434-1113

MISCELLANEOUS

A. ABALL ROOFING CO.

Įsteigta prieš 49 metus

Dengiame visų rūšių stogus. Taisome arba dedame naujus kaminus, rinas, nutekamuosius vamzdžius. Dažome iš lauko. Taisome mūrą "tuckpointing". Pilnai apsidraudę. Visas darbas garantuotas

LA 1-6047 arba RO 2-8778

Apskaičiavimai nemokamai
Skambinkite bet kuriuo laiku

DRAUGE gaunama naujai išleista knyga

RAUDONŲJŲ STOVYKLOSE

KUN. J. HERMANOVIČIUS, MIC

Misionieriaus atsiminimai ir patirtis Sovietų Rusijos kalėjimuose ir vergų stovyklose 1948 - 1955 metais.

Autorius, dirbęs Mandžiurijos misijose, kiniečių parduotas Rusijos komunistams, savo išgyvenimus nelaisvėje perduoda konkrečiais įvykiais, kuriuos pasakoja lakiu, vaizdingu žodžiu, perpintu jumoru bei gilaus tikėjimo ir vilties nuotaikomis.

Knyga intriguojanti savo neįprastu turiniu ir įdomi faktais, liečiančiais lietuvius, kuriuos autorius sutiko tremtyje.

Kaina 5.00 dol. Kietais viršeliais.

Gaunama DRAUGE, 4545 West 63rd St., Chicago, Ill. 60629

Illinois State gyventojai prie kainos turi pridėti 5% taksų.

REAL ESTATE

STATOME NAUJUS NAMUS

Atliekame įvairius pataisymus

Petrauskas Construction Co.

TEL. 585-5285

Tvarkingas, teisingas ir greitas patarnavimas visais Real Estate reikalais. Be to, veikia Notariatas. Daromi ir liudijami vertimai. Tvarkomi pilietybės dokumentai, pildomi Income Tax ir atliekami kitoki patarnavimai.

ŠIMKUS REAL ESTATE NOTARY PUBLIC

4259 S. Maplewood Av., CL 4-7450

BRIGHTON PARKE

2 po 4 kamb. med. Visas atnaujintas. 2 priegonkiai. Garažas. $16,000.

Švarus 2 po 4 kamb. mūr. Rūsys. Garažas. Atskira gazo šilima. $22,000

5 ir 6 kamb. med. su rūsiu, verandomis ir garažu. Erdvus namas ir sklypas. $17,500.

6, 4 ir 2-jų kamb. med. 3 kamb. rūsy. Žemi mokesčiai $18,500.

Du mūro namai — 16 vienetų po 4 kamb. Lengva apžiūra ir valdymas. $15,000 pajamų. Prašo $55,000.

Maisto krautuvės su namais ar nuomoti.

9 metų, 2 po 5½ kamb. ir 4 kamb. butai. Atskiras šildymas gazu. Liet. Cicero apyl. $47,500.

ŠIMAITIS REALTY

Insurance — Income Tax
Notary Public

2737 W. 43rd St. — CL 4-2390

REAL ESTATE

Bridgeview — Ranch stiliaus pajamų namas. 3 kamb. ir 4 kamb. ½ akro žemės. $30,000.

TELEF. — 458-5893

Mūrinis, 9 metų, 5½ kambarių, 3 mieg. Kabinetų virtuvė. Plytelių vonia. Sausas rūsys. Gera vieta. Nebrangus. Tel. PR 8-6916.

AR PRISIMENAT BALTIJOS JŪRĄ?

Tad turite pamatyti Beverly Shors prie Michigano ežero.

Sklypai prie ežero.
Sklypai su medžiais, namams statyti.
Taip — Ir namų.

Skambinkit — Rašykite — Atvykite

CARLSON REALTY

Beverly Shores, Ind.
TEL. (219) 872-4636
Atd. 7 dienas savaitėj.

NAMŲ PIRKIMAS — PARDAVIMAS — VALDYMAS

Butų nuomavimas — Income Tax
Notariatas — Vertimai

Apdraudų Agentūra

BELL REALTY

J. BACEVIČIUS

6455 S. Kedzie Ave. — PR 8-2233

Mūr. 2 butai po 4 kamb. ir raštinė. Gazo šildymas. Garažas. Prie ofiso. $21,900

Brighton P-ke, mūr. namas — 4 kamb. butas ir taverna. Labai pelningas tavernos biznis. $35,000.

Marquette Pke. mūr. 2-jų aukštų namas. Didelė patalpa bizniui ir 3 kamb. Viršuj 6 kamb. butas. $18,900.

Prie 71 ir Western — Med. 6 kamb. namas. Pirksite $1,000.00 įmokėję. Prašoma kaina $12,500.

VAINA REALTY

2517 W. 71st St. — RE 7-9515

11 **butų, 10 metų,** 2-jų aukštų mūr namas prie 71 ir California. $152,000.

6 kamb. med. bungalow prie 59 ir Pulaski. 2 auto garažas. Taksai $150. Galima tuoj užimti. $13,900.

2 po 6 kamb., švarus, modernizuotas mur. namas prie 67 ir Talman. $33,500.

31 p. tinkamas statybai sklypas prie 72 ir Maplewood $10,500.

6 kamb., 20 metų mūr. Cape Cod namas, prie 67-os į vakarus nuo Kedzie. 1½ vonios, įruoštas rūsys. 50 p. sklypas. Dvigubas garažas su šoniniu įvažiavimu. $25,900.

5 kamb., 20 metų mūr. rezidencija prie 72 ir Albany. 40 p. sklypas, 2 auto garažas. $19,500.

LEONAS REAL ESTATE

INCOME TAX — NOTARIATAS IMIGRACIJA

2735 W. 71st St. Tel. 925-6015

Mastančiam žmogui

Paveldėtas. Gražus 2-jų butų mūras. Naujas gazu šildymas, garažas. Tuoj galite užimti. $27,900.

7 didelių kamb. mūras. Naujas gazu šildymas, air cond., uždari porčiai, garažas. Pora blokų nuo Marquette pko. $21,000.

Arti 59-tos ir Pulaski. Švarus 4 kamb. namas. Platus 30 p. lotas. $11,900.

5½ kamb. 6 metų mūras. Platus lotas. Modernus didelis namas. Arti mūsų. $17,900

4 butų mūras. Gage parke. Geri, gražūs butai. Garažas. $41,000.

Apartmentinis mūras. 2-jų aukštų. 2 blokai nuo Marquette Parko. $20,000 įmokėti, o pajamų $14,000

Lotas 30 p. Marquette Parke

VALDIS REAL ESTATE

2458 W. 69th St. RE 7-7200

Remkit tuos biznierius, kurie skelbiasi dienraštyje "Drauge".

Remkite "Draugą".

REAL ESTATE

NERIS REAL ESTATE

Persikėlė į naujas patalpas

3009 W. 63rd STREET TEL. 471-0321

SALES ■ MORTGAGES ■ MANAGEMENT

Alex REALTY

Members of M.L.S.

ALEX ŠATAS—REALTOR

Main office 5727 W. Cermak Rd., Cicero, Ill. Tel. OL 6-2233

Turime šimtus namų Ciceroje, Berwyne, Riverside, La Grange Park ir kituose vakariniuose priemiesčiuose. Prašome užsukti į mūsų įstaigą ir išsirinkti iš katalogo.

DĖMESIO!

RADIO PROGRAMA

Seniausia Lietuvių Radio Programa Naujoj Anglijoj, iš stoties WLYN, 1360 bangos, veikia sekmadieniais nuo 1:00 iki 1:30 val po pietų. perduodama: vėliausių pasaulinių žinių santrauka ir komentarai, muzika dainos ir Masdutės pasaka. Programą veda Steponas J. Minkus. Biznio reikalais kreiptis į: Baltic Florists — gėlių bei dovanų krautuvė, 562 E. Broadway, So. Boston, Mass. Tel. AN 8-0489. Ten pat gaunamas ir dienraštis "Draugas".

SIUNTINIAI Į LIETUVĄ

COSMOS EXPRESS

MARQUETTE GIFT PARCEL SERV.

2608 69th St. Tel. WA 5-2787
2501 69th St. Tel. WA 5-2737
3333 So. Halsted St. Tel. 254-3320

Didelis įvairių prekių pasirinkimas
E. ir V. ŽUKAUSKAI

KOSTAS BUTKUS
Tel. PR 8-2781

METALO IR STIKLO:

Tvoros, Stogeliai, Durys Langai, Rynos, Turekliai

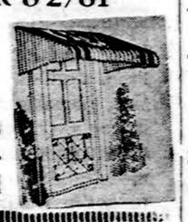

BANGA

TV, Radio, Stereo, TV antenos, air-conditioners. Pard. ir taisymas.
2649 W. 63rd St. — Tel. 434-0421
Vakarais skambinti WA 5-3607
P. Rudėnas K. Šimulis

SIUNTINIAI Į LIETUVĄ

ir kitus kraštus

P. NEDZINSKAS, 4065 Archer Av.
Chicago, Ill. 60632. Tel. YA 7-5980

JEIGU JUMS REIKIA GRAŽIŲ VIZITINIŲ KORTELIŲ, kreipkitės į "Draugą", kuris spausdina tokius dalykėlius gražiai, greitai ir prieinama kaina.

DRAUGAS

4545 West 63rd Street
CHICAGO 29, ILLINOIS

HELP WANTED — MOTERYS

OPENINGS FOR FASHION SHOW DIRECTORS

5-10 hrs. 2 to 3 eves. a week. No inv. no exper. Will train. Call

EMMONS for appt. 423-3837

Must live on South Side

We Need Maintenance Engineer — For Church & School

steady position — good wages exc. pay, benefits (Edgewater area).

ST. ITA CATHOLIC CHURCH
1220 W. Catalpa, Chicago, Ill.
TEL. — LO 1-5343

VYRAI IR MOTERYS

Immediate Opportunities For

TEACHERS

MUSIC TEACHER
MATHEMATICS
INDUSTRIAL ART

$6000 Base; Paid Insurance

Send Resume Or Call Collect:

(308) 497-2591. Supt.
Box 220
Spalding, Nebr. 68665

HELP WANTED — VYRAI

RUBBER TRAINEE

To learn rubber mixing and molding. Many co. Benefits. Exell. Conditions.

MILTON MFG COMPANY
TEL. — SE 3-2141.
324 Interstate RD, Addison, Ill.

WANTED AT ONCE:

MACHINISTS
GENERAL FACTORY HELPERS
FOR
MATERIAL STORE-ROOM

Good starting wages and all Benefits. Overtime.

WAGNER INDUSTRIES
1331 So. 55th Ct., Cicero, Illinois
Tel: 242-0820 (Peter Hahn)

TRUCK DRIVERS
STEEL BROKERS

Large steel carrier. Long term lease. Cover 14 states. Chicago to east coast and return. Late model equipment. Call 374-5262

BRAZER

Need lead man in department. Must be familiar with heli-arc and gas brazing. N.W. side plant. Fringe benefits.

TEL. — 472-6166

Apsimoka skelbtis DRAUGE, nes jis plačiausiai skaitomas lietuvių dienraštis. Gi skelbimų kainos visiems prieinamos

DĖMESIO!

DRAUGE yra žodynų pasirinkimas, kuris turi patenkinti kiekvieną:

V. BARAVYKO

Anglų — Lietuvių kalbų žodynas **$6.00**
(Apie 30.000 žodžių, kietuose apdaruose)

V. PĖTERAITIS

Lietuviškai angliškas žodynas **$7.00**
(Antra laida, kietuose apdaruose)

B. PIESARSKO — B. SVECEVIČIAUS

Naujas Lietuvių — Anglų kalbų žodynas **$5.00**
(27.000 žodžių, kietuose apdaruose)

Kišeninis Anglų—Lietuvių, Lietuvių—Anglų kalbų žodynėlis **$2.00**

Kiekvienam, kuris nori pramokti anglų kalbos, arba amerikiečiui, mėginančiam išmokti lietuviškai, būtinai reikalingas žodynas. Reikalingas jis ir norint pasitikrinti savo žinias viena ar kita kalba.

"DRAUGO" PREMIJUOTOS KNYGOS, kurių dar galima gauti:

ORA PRO NOBIS — J. Gliauda	4.00
TITNAGO UGNIS — J. Kralikauskas	2.50
MINDAUGO NUŽUDYMAS — J. Kralikauskas	3.00
LIEPTAI IR BEDUGNĖS — A. Baronas	3.00
KALNŲ GIESMĖ — V. Kavaliūnas	2.50
KARKLUPĖNUOSE — A. Baranauskas	2.50
SĄMOKSLAS — V. Volertas	3.50

Šias rinktines, tremtyje išleistas knygas, kiekvienam reikėtų įsigyti atsiunčiant užsakymą ar asmeniškai atsilankant į "Drau-

Illinois valstijos gyventojai prašomi prie knygos kainos pridėti 5% mokesčiams.

Perskaite Draugą, duokite kitiems pasiskaityti

LIETUVIAMS ŠAULIAMS 50 METŲ

VL. MINGELA

Šie metai yra sukaktuviniai mūsų šauliams, nes 1919 m. buvo įkurta mūsų šaulių organizacija. Jos įkūrėjas Vladas Pūtvis (Putvinskis) gerai suprato, kad tikri šeimininkai savame krašte būsime tik tada, kai atsikratysime svetimybių, kai sukursime tvirtą lietuvišką srovę ne vien valdžioje, bet ir gyvenime. Jis pakišo ir idėją, kad savo kraštą ginti gali kiekvienas sveikas vyras ir jaunuolis. Gynėjas turi būti doras, šviesus, pasiaukojęs tėvynei. Naujoji organizacija turėjo kurti ir remti — formuoti laisvo lietuvio — tėvynės gynėjo tipą.

Su tokiomis mintimis kilo ir išaugo mūsų šaulių sąjunga. Ji nepatiko okupantams ir jos nariai skaudžiai nukentėjo II pasaulinio karo metu, kai Lietuva buvo kaimynų mindžiojama.

1953 m. Amerikoje atsikūrėme šaulių sąjungą. Naujoji organizacija yra senosios tęsinys. Ji toliau vykdo Vl. Pūtvio idealus, bet mums nebeturint savo valstybės ir valdžios, atpuolė svarbiausias šaulių uždavinys — tėvynės gynimas.

Kai nepriklausomoje Lietuvoje turėjome apie 62,000 šaulių, tai dabar JAV ir Kanadoje vos porą tūkstančių įstengėme suburti.

Šauliai, susivažiavę Dainavon, per septynias dienas ir naktis prisiminė ne tik mūsų laimėjimus, bet pakalbėjo ir apie trūkumus, — kad mūsų veikla būtų tikslesnė, našesnė.

Reikia pritraukti jaunimą

Dėl jaunimo visi sielojamės ir turime tam tikrų sunkumų. Čia iškyla labai svarbus vaikų auklėjimas šeimoje. Kaip mokykloje vaikai mokomi skaityti ir rašyti, taip namuose — šeimoje vaikai turi būti auklėjami lietuviais patriotais. Neblogas mums pavyzdys būtų žydų ir kinų tautos. Bet ugdant patriotizmą reikia saugotis šovinizmo kitų tautų ir tikybų atžvilgiu. Šaulys turi būti tolerantas, blaivus kūnu ir dvasia.

Bet ar daug kas tuo reikalu daroma? Tikrai, atrodo, jog permažai. Ką padaro šioje srityje lituanistinės mokyklos, ateitininkai, skautai ir kt. jaunimo organizacijos, yra permaža. Mums, šauliams, svarbu atnešti būsimajai Lietuvai ben mažytę naudą. Mum turi rūpėti, kad tos idėjos, kurios pašaukė mus nepriklausomojoj Lietuvoj į Šaulių Sąjungos eiles, taip pat tarnautų ir Šiaurės Amerikos žemyne tėvynės labui ir jos gerovei; kad tos pačios idėjos užsidegtų galinga liepsna jaunimo širdyse, jaunimo sielose ir jų protuose. Svarbu, kad tokios gražios ir prasmingos idėjos, kurias paliko mum Vl. Pūtvys, nenumirtų kaip žmonės. Labai svarbu, kad mūsų gimtoji kalba būtų ir jų įgimta kalba. Svarbu, kad jaunimas prisimintų okupuotą Lietuvą. Reikia bandyti įtikinti, kad okupacija yra komunistinių barbarų nuožmus nusikaltimas ir kad ji praeis, kaip vėjui pūčiant nuplaukia tamsūs debesys. O po to vėl saulės spinduliai švies ir džiugins mūsų širdis. Nelaisvė ne amžina. O Lietuva yra ir bus amžina tol, kol bus lietuvių norinčių save lietuviais vadinti.

Laisvė nesunaikinama

Šaulių sąjungos 50-čio proga turime šiuos ir kitus klausimus aptarti. Pirmiausia mes ir mūsų priaugantis jaunimas turi žinoti, jog laisvė nesunaikinama. Tūkstančius metų įvairūs nuožmūs tironai kankino žmones už jų kilnias idėjas, kurių jie nebijojo išreikšti, už jas aukojosi. Amžių amžiais buvo išžudyta milijonai žmonių. Vien tik rusiškasis komunizmas - bolševizmas nuo 1917 m. spalio revoliucijos sunaikino 50 milijonų nekaltų aukų. Bet ar jo vergija bus amžina? Ne. Jau dabar pastebime komunizmo su-

Vladas Putvis - Putvinskis, Lietuvos šaulių įkūrėjas

kurtos vergijos imperijos byrėjimo žymes. Komunizmo tironija, kaip biauriausia nuodinga piktžolė, bus sunaikinta. Po jos ateis laisvė pavergtom tautom, prisikels laisva Lietuva, be plieninių pančių, kurti ir gyventi. Prisikels ir Lietuvos Šaulių sąjunga. Mes tuo tikime, kaip tikime Dievu.

BERLYNAS — Praėjusieji 1968 metai Potsdamo rajone Rytų Vokietijoje buvo paskelbti "bažnyčių atnaujinimo metais". Šiemet, kaip pranešą Rytų Vokietijos spauda, tarp kitų bus atnaujinta didžiausia Potsdamo bažnyčia "Nikolai-Kirche", kuri su savo didingu kupolu yra matoma visame mieste.

Prel. J. Balkūnas sako pamokslą vysk. A. Deksnio iškilmėse Šv. Kryžiaus parap. bažnyčioje Chicagoje.
..... Nuotr. A. Gulbinsko

KAS STUMIA NUSIKALSTI?

Anot liaudies posakio, kuo giliau į mišką, tuo daugiau malkų. Kuo plačiau pažvelgsime į nusikalstamų prieauglio tipų būklę, tuo labiau mums aiškėja, kad ne vien stoka globos, bet ir skurdas veda prie nusikaltimo. Be to, iš tėvų paveldėjimas, dvasinio pakrikimo kompleksas formuoja nusikaltėlį. Dažnai abiejų tėvų visapusiškas pakrikimas dvilypiškai susinarplioja vaiko sieloje. Ir dėl to vaiko vaizduotėje susikuria neišraizgomos piktybių bei keršto sambūris. Visa tai, kad negera, kas bloga, prigimtyje tarytum norma virto, paveldėjimo keliu įsigalėjo.

Tokio vaiko nelemtoji psichinė struktūra tarytum rėkte rėkia: ateikite ir pamatykite, kaip neturi būti auklėjamas mažas vaikas. Todėl panagrinėkime šį opų reikalą kiek detaliau.

Pagal psichiatrijos mokslo tyrimus daroma išvada, jog karštagalvių vaikų kilmė glūdi alkoholio paskemėse. Per kartų kartas alkoholikų vaikai beveik visi, ypatingai impulsyviški, negabūs, atsilikę, neišsivystę. O kad tai yra skaitykime ką statistiniai duomenys rodo:

Iš 109 nepilnamečių vaikų štai pasirodė: I. seneliai iš tėvo pusės 24 girtuokliai, 56 vidutiniškai gėrė, 23 negėrė; senelės- 2 girtuokliai, 24 vidutiniškai gėrė ir 77 negėrė. II. Seneliai iš motinos pusės 18 girtuokliai, 71 viniškai gėrė ir 84 negėrė. ill. Tėnelės — 1 girtuoklis, 24 vidutiniškai gėrė ir 64 negėrė. III. Tėvai 41 girtuoklis, 50 vidutiniškai gėrė ir 12 negėrė; motinos- 3 girtuokliai, 42 vidutiniškai gėrė ir 64 negėrė. IV. Vaikai 24 buvo pasigėrę, 61 ragavo degtinę ir 24 negėrė.

Vadinasi, nusikaltėlių nepilnamečių vaikų tėvai pasirodė buvę beveik 40 proc. girtuokliai ir 50 proc. vidutiniškai gėrė, o tik 11 proc. negeriančių tėvų; jei prie to pridėsime apie 40 proc. geriančiųjų nepilnamečių nusikaltėlių vaikų motinų, gaunamos stebėtinai skaudžios išvados: alkoholis yra vienas iš svarbiausiųjų nusikaltimų palydovas.

Be to, tenka pastebėti, kad karštagalvių nusikaltusių vaikų skaičius sutampa su alkoholikų tėvų skaičiumi. Manau, kad dabar jau aišku, jog alkoholis, per kartų kartas susilpnydamas žmonių smegenis, didina impulsyvumą, o impulsyvumo negalėdamisuvaldyti, dažnaiusiai dar nepilnamečiai nusikalsta. O tokių skaičius pasaulyje nemažėja, o vis didėja ir didėja.

Taip pat greta alkoholio impulsyvumo priežastimi būna netikęs auklėjimas šeimoje, blogas maitinimas, išerzinimas, nervų ligos ir t.t.

Atsitinka, kad normalių ir sveikų tėvų vaikai, be tinkamos priežiūros bei auklėjimo sunyksta, darbui netinkami.

Tad čia labai svarbu tėvams ir mokytojams išsiaiškinti: kaip daug turi reikšmės sistematingas vaiko valios treniravimas arba pratinimas nuo pat mažens ištvermingai dirbti.

Bet daug sunkesnis darbas su psichopatais, apsigimusiais. Neurasteникų, psichopatų, alkoholikų pakrikusių ir išsiskyrėlių tėvų, dažnaiusiai vaikai ateina į pasaulį jau išsemta gyvybės energija, su labai silpna nervų sistema; sunkiai iš tokių ištvermingumo darbo reikalauti.

Nerviškumas, sako Kreplinas, pasireiškia jausmų srityje, o ypač valios veiksmuose: silpnos valios atsparumas įspūdžių atžvilgiu iš vienos pusės ir stoka valios įtempimo ištvermingam darbui iš antros pusės; be to, pačioje asmenybėje stoka pusiausvyros.

Karštagalviai nusikaltėliai vaikai tuo charakteringi, kad jie vadovaujasi sukilusio ūpo momentinėmis užgaidomis. Pavyzdžiui, jie negalvoja, nesirūpina apie įvykių pasekmes, o sukilus pagundai — impulsui, tuojau skuba tąjį savo norą patenkinti. Apie blogas pasekmes, jei kada ir prabėga galvoj mintis, tai jie susiramina tuo, kad gal jiems pavyks, nesugaus, jie daug pasitiki savo vikrumu.

Amerikoje Juko giminėje per 7 kartas gimė 540 žmonių iš jų: 167 buvo nevedę, 76 nusikaltėliai, 146 valkatos, 181 prost. 64elgetos, 18 viešųjų namų išlaikytojai, 46 vevaikiai, išsigimę.

Taigi, paveldėjimas ir alkoholizmas stumia į nusikaltimus. At sitinka taip, tarytum viskas, kas yra normalu tarp sveikų žmonių, tas yra išimtimi tarp normalių žmonių; arba įsivyravus nenormalumas įgauna normalumo išvaizdą. Įsivyravus morališkoji degeneracija arba aukštesniųjų jausmų praradimas, sielos ypatingas sunykimas visai nejaučiamas. tokių psichopatų tėvų vaikai dažnai savo nenormalumais apkitokiu būdu:vieni iš jų esti masunkina visuomenę vienokiu ar žiau, o kiti labiau visuomenei kenksmingi.

Atrodo, kad dabar jau aišku, jog impulsyviški tipai- lengvatikiai ir paykvailiai. Jie eina nusikalsti be vidujinės kovos, be sąžinės išmėtinėjimo ir kas svarbiausia, kad tokie nusikalsta be svarbaus reikalo, būtent, eina vogti pinigų turėdami, norėdami daugiau įspūdžių.

Psichologai tvirtina, kad panašūs tipai lengvesnėj formoj gali fiziškai dirbti, eiti tarnybą, tik tokie turi tam tikrą silpnybę, nuo kurios negali susilaikyti. Kituose dalykuose gali būti visai pavyzdingi.

Tokie jauni nusikaltėliai sumaniai ir vikriai apsuka, apvagia ne tik krautuves, bet ir policininkus kartais nuginkluoja.

Tokie išdykėliai, vienas kitą padrąsindami, pinigais pasidalindami, vis daugiau linksmumo įgauti, nori vyrais būti, savo narsumu patys sau lėšų susirasti. Socialinės nepilnamečių globos stoka savaime padeda nusikaltimams bujoti.

Miesto aplinkuma, apleistųjų, tėvų nesaugojamų vaikų išdykavimai dar ilgai visuomenę kamuos ir kalėjimams gausingą medžiagą gamins.

Jonas Miškinis

NAUJI 95 KUNIGAI

Devyniasdešimt penki diakonai įvairiose Austrijos vyskupijose šiomis dienomis priėmė kunigystės šventimus. Kita dalis diakonų vienerius metus atliks sielovados praktiką parapijose ir kunigystės šventimus priims ateinančiais metais.

Amy Dirmer, 71 m., dirbusi mokyklose 52 m. dabar vėl nori grįžti mokytojauti į kolegiją Bowling Gren (Ohio) paimdama specialų kursą, kad galėtų dėstyti protiniai atsilikusių vaikų mokykloje.

Būk kelyje atsargus.

CRANE SAVINGS
AND LOAN ASSOCIATION
B. R. PIETKIEWICZ, Prez.
2555 West 47th Street Tel. LAfayette 3-1083
PLENTY OF FREE PARKING SPACE
5¼% Mokamas už Vienų Metų Certificatų sąskaitas Minimum $5,000.00
4¾% Naujas aukštas dividendas mokamas už investavimo sąskaitas.
PINIGAI ĮNEŠTI IKI 15 D. PELNO NUOSIMČIUS NUO 1 D.
Dividendai mokami sausio ir liepos mėn. 31 d.
VALANDOS: PIRMAD. ir KETVIRTAD. .... 9 v. r. iki 9 v. v. ANTRAD. ir PENKTAD. ..... 9 v. r. iki 5 v. v. ŠEŠTAD. 9 v. r. iki 12 v. d. — Trečiad. uždaryta

MAZEIKA & EVANS
FUNERAL HOME
THREE AIR-CONDITIONED CHAPELS
Parking Facilities
6845 SOUTH WESTERN AVE. REpublic 7-8600

PETKUS
TĖVAS IR SŪNUS
MARQUETTE FUNERAL HOME
IN MEMORIAM
TRYS MODERNIOS KOPLYČIOS:
2533 West 71st Street Tel. 476-2345
1410 So. 50th Ave., Cicero Tel. TO 3-2108-09
AIKŠTĖ AUTOMOBILIAMS STATYTI

PIRKITE DABAR TIESIOG NUO MR. NELSON
SAVININKO
SAINT CASIMIR MONUMENT CO.
3914 West 111th Street
Didžiausias Paminklams Planų Pasirinkimas Visame Mieste.
Telef. — CEdarcrest 3-6335
Vienas blokas nuo kapinių.

EUDEIKIS
LAIDOTUVIŲ DIREKTORIAI
Dovydas P. Gaidas — Geraldas F. Daimid
TRYS MODERNIŠKOS KOPLYČIOS:
4330-34 South California Avenue
Telefonai: LA 3-0440 ir LA 3-9852
4605-07 South Hermitage Avenue
Telefonas — YArds 7-1741-2

Perskaitę Draugą, duokite kitiems pasiskaityti.

Mielam prieteliui
ANTANUI VASAIČIUI su šeima,
mirus jų mylimai žmonai ir motinai, reiškiame giliausią užuojautą ir kartu liūdime.
Juzė ir Jonas Žebrauskai
ir dukros

LEO'S SINCLAIR SERVICE
LEONAS FRANCKUS
Stabdžiai, Sankabos, Transmisijos, Tune-up ir Motorų Remontas
5759 So. Western Ave.
Kampas 58th Street
Telefonas — PRospect 8-9533

GĖLĖS
Vestuvėms, banketams, laidotuvėms ir kitokioms progoms
GUŽAUSKŲ
BEVERLY HILLS GĖLINYČIA
2443 W. 63rd Street, Chicago, Illinois
Tel. PR 8-0833 — PR 8-0834

SKELBKITĖS "DRAUGE".

LAIDOTUVIŲ DIREKTORIAI
Lietuvių Laidotuvių Direktorių Asociacijos Nariai

STEP. C. LACK IR SŪNŪS
(LACKAWICZ)
2424 W. 69th Street Tel. REpublic 7-1213
2314 W. 23rd Place Tel. VIrginia 7-6672

PETRAS BIELIŪNAS
4348 S. California Ave. Tel. LAfayette 3-3572

ANTANAS M. PHILLIPS
3307 S. Lituanica Ave. Tel. YArds 7-3401

POVILAS J. RIDIKAS
3354 S. Halsted Street Tel. YArds 7-1911

JURGIS F. RUDMIN
3319 S. Lituanica Ave. Tel. YArds 7-1138-1139

VASAITIS - BUTKUS
1446 S. 50th Ave., Cicero, Ill. Tel. OL 2-1068

APLINK MUS

× **Jono Jasaičio,** JAV LB Tarybos nario, Alto valdybos vicepirmininko rašinys liečiąs religinį persekiojimą okupuotoje Lietuvoje, buvo išspausdintas "Chicago Tribune" dienraštyje liepos 3 d. Voice of the poeple' skyriuje. Tos pačios dienos kitame Chicagos dienraštyje Sun Times Opinion of the poeple skyriuje buvo išspausdinta ištrauka J. Jasaičio perduoto lietuvių jaunimo memorandumo dėl religinės laisvės okupuotoje Lietuvoje, Jungtinių Tautų generaliniam sekretoriui U. Thant.

× **Thomas ir Joana Baliai,** 5120 W. 91 Str. Oak Lawn, Ill. susilaukė dukrelės, kuri buvo pakrikštyta St. Gerald bažnyčioje Catherines vardu. Krikšto tėvai buvo brolis Richard ir J. Bulienė, M. Petreikis ir Domininkas ir Ona Baliai džiaugiasi susilaukę antro anūko. Thomas ir Joan augina sūnelį Dovydą. Džiaugiasi ir Stanley ir Barbora Pocius, (buvusi Baliene) susilaukę antro proanūko. Stanley ir Barbora Pocius yra ilgamečiai "Draugo" skaitytojai, labdaringų darbų rėmėjai.

× **Poeto Jono Aisčio** poezijos plokštelę išleido J. Karvelis prekybos namai; 2501 W. 71 St. Poetas įskaitė eilę savo eilėraščių.

× **K. S. Karpius** daug nuopelnų turįs clevelandiškis veikėjas, spaudos darbininkas, buvęs pirmutinis Altos sekretorius, septintojo Amerikos lietuvių kongreso reikalų Alto pirm., E. Bartkui rašo: "padarykit šį kongresą sukaktuviniu — šįmet sueina 20 metų nuo naujosios ateivijos atvykimo ir pradėjimo naujo gyvenimo šiame krašte. 1949 metais pradėjo atvažiuoti naujieji lietuviai — iš tremties ir įsiliejo į senosios išeivijos gyvenimą".

Amerikos lietuvių kongresas įvyks darbo dienos savaitgalyje, Detroite.

× **Ateitininkų Sen-gių Stovykloje** kambarių dar yra, bet jų gali pritrūkti, todėl, kad užima pavieniai asmens. Šeimos, norinčios gauti atskirą kambarį, prašomos tuojaus pat užsiregistruoti pas Jurgį Mikailą, 24334 Pierce Ave., Southfield, Mich. 48075. Registruojantis prašoma atsiųsti $15.00, kurie bus įskaityti į stovyklos mokestį. (sk.)

× **Ciceroje atidaryta pirmos klasės užeiga Panevėžys Lounge - Cuisine, 1409 S. 49th Ave.** Platus pasirinkimas vietinių ir iš užsienio importuotų gėrimų: kokteiliai ir krupnikai. Veikia spalvuota TV, vėsintuvas ir muzika. Svečiai aptarnaujami skubiai, mandagiai ir saugiai. Savininkas Inž. Yrvis I. Breivė ir savanoris Jurgis Breivė. (sk.)

× **Kas turi kokių klausimų** akcijų pirkimo ir pardavimo reikalais, prašoma kreiptis į stockbrokerį Arūną Vasį, Howe, Barnes & Johnson, Inc., telf. 782-9600. (sk.)

× **Lietuvos Dukterų dr-jos** narės prašomos grąžinti laimėjimų šakneles iki rugpiūčio 2 dienos adr.: **5202 S. Fairfield Ave., Chicago.** (sk.)

× **Reikalinga tarnautoja bendram įstaigos darbui. Pašaukite telefonu VI 7-7747** (sk)

× **Jeigu air condition reik** Tai pas Balį Brazdžionį užeik. Penkių metų garantija. Įvairių dydžių.
2646 W. 71 St., PR 8-5374. (sk.)

× **Kun. A. Žvinklys,** Hillsboro, Wisc., mūsų dienraščio skaitytojas ir nuolatinis rėmėjas, ir dabar, atnaujindamas prenumeratą, atsiuntė 5 dol. auką. Labai ačiū.

× **Jonas Plečkaitis,** New Britain, Conn., prie prenumeratos mokesčio pridėjo dar 5 dol. auką spaudai paremti. Nuoširdžiai dėkojame.

× **A. a. Marijona Liškevičiūtė Povilaitienė** mirė Alvito parap. Paežerių km. liepos 7 d.

× **Lietuvių futbolo komanda** Lituanica šį sekmadienį 3 v. p. p. žaidžia Marquette Parko aikštėje draugiškas rungtynes su Major klasės komanda vokiečių Rams. Bus taip pat ir priežaismis.

× **Literatūros vakare, Union Pier vasarvietėje,** Gintaro viloje, šį šeštadienį (liepos 12 d.) 8 val. vak. poetas **Henrikas Nagys** skaitys rinktinius savo eilėraščius iš baigiamos spausdinti naujos knygos **"Broliai balti aitvarai".** Poetas **Kazys Bradūnas** gyvu žodžiu taipgi supažindins publiką su savo naujausia poezija; skaitys ištraukas iš rengiamos spaudai knygos **"Donelaičio kapas".**

× **Cicero Šv. Antano** parap. bažnyčioje Pavergtųjų savaitę minint prie Švč. Marijos altoriaus bus uždegta žvakės, simbolizuojančios pavergtas tautas.Didžioji žvakė bus perjuosta trispalviu kaspinu. Bus meldžiamasi, prašant laisvės pavergtom tautom.

Chicagoje ir apylinkėse

Cicero, Ill.

— **Julius Norkus** parvežtas iš ligoninės sveiksta slaugomas žmonos.

— **Simonas Dovidauskas,** senosios kartos aukštaitis, jau pasiekęs pensininko amžiaus, nėra sirgęs savo gyvenime, bet dabar turėjo gulti ligoninėn. Žmona, sūnus, dvi dukros, žentai ir daug gerų kaimynų linki greit pasveikti.

— **J. Balčaitis** atgulė ligoninėn, negaluoja akimis.

— **Albertas Stelingis** koja negyja ir negali padėti lazdų, bet tikisi, kad bus viskas gerai.

— **SLA 301 kuopa** atostogų neturi, nes tai apdraudos organizacija, yra narių kurie mokesčius moka kas mėnesį arba kas tris mėn, bet susirinkimai šaukiami ne vien mokesčiui priimti, bet aptarti kitus reikalus. Susirinkimai vyksta kas pirmą mėnesio trečiadienį Liberty svetainėje 14th st., ir 49th Ct.

K.P.D.

AUKSINIS JUBILIEJUS

Elzbieta ir Benediktas Garuckai, gyvenantieji 7817 So. Koimar, Chicagoje, liepos 6 d., atšventė auksinį moterystės jubiliejų. Jų intencija Šv. Jurgio par. bažnyčioje šv. Mišias atnašavo kun. L. Puišis, palaiminDamas jubiliatus.

Abudu jubiliatai yra gimę ir augę Chicagoje, bet gerai kalba lietuviškai ir, kai gyveno lietuvių parapijoje, priklausė lietuvių draugijoms.

Po pamaldų Benedikto Garucko sesuo Pranciška Vaišvilienė iškėlė jubiliatams vaišes Governor's Table restorane. Elzbieta Gureckienė - Rozanaitė dar tebedirba Foam bendrovės raštinėje.

Jubiliatai išaugino sūnų ir dukterį. Sūnus Robertas yra išėjęs aukštus mokslus ir dirba kaip planuotojas — braižytojas. Jubiliato duktė Patricija yra vyresnioji vienos įmonės raštinėje.

Abudu vaikai savo tėvams-jubiliatams surengė vaišes Midway Lounge restorane, kur artimieji galėjo drauge pasilinksminti ir pasišokti. **J.**

Roselando lituanistinę mokyklą baigę mokiniai su mokytojomis iš k. mokykl. vedėja M. Peteraitienė, Dalia Šadauskaitė, Linas Dagys, Danutė Ušev̌ičiūtė ir mokyt. V. Sparkytė.

Kun. Justas Bertašius iš Winnipeg, Kanados, lankosi Chicagoje. Balzeko Lietuvių kultūros muziejuje. Iš k. į d.: kun. J. Bertašius, Irena Balzekienė, vysk. V. Brizgys.

CHICAGOS ŽINIOS

INTEGRACIJA MOKYTOJŲ

Teisingumo žinyba trečiadienį pagrasė Chicagos švietimo tarybai, kad ji bus patraukta atsakomybėn, jei iki rugsėjo mėnesio nebus integruotas mokymo štabas mokyklose, vadinasi, jei nebus sumaišyti baltieji ir juodieji mokytojai

Atty general padėjėjas Jerris Leonard pranešė laišku Chicagos švietimo tarybai, kad ji keistų mokytojų paskyrimo ir perkėlimo politiką.

OGILVIE KRITIKUOJA CHICAGOS BURMISTRĄ

Illinois gubernatorius Ogilvie trečiadienį Conrad Hilton viešbutyje smarkiai kritikavo praėjusią vasarą įvykusią Chicagoje JAV-ių demokratų partijos konvenciją dėl įvykusių riaušių ir pavanojo burmistrą Daley politinę organizaciją. Ogilvie išrinkus Illinois gubernatorium, jis pažadėjęs "išardyti" demokratų mašiną.

JUODIEJI PRIEŠ GATVIŲ GENGES

Aldermanas Ralph H. Metcalfe (3 wardo) trečiadienį pranešė Chicagos burmistrui Daley ir kitiems aukštiems pareigūnams, kad juodųjų bendruomenė patenkinta dėl pastangų sutvarkyti gatvių genges. Juodieji nori, kad būtų užgniaužti gengių siautėjimai gatvėse.

TRUMPAI

— **Chicagoje** trečiadienį pastebėtas keistas meteorologinis daiktas geltonos spalvos. Oro biuras patvirtino, kad buvo matytas keistas fenomenas — tai buvo saulė.

— **Po $10,000** užstatas paskirtas dviem vyram, kurie apkaltinti, kad pagrobė ir išniekino 18 metų mergaitę praėjusį penktadienį.

— **Emanuel A. Rissman,** 58 metų, 3470 N. Lake Shore Dr., paskirtas Cook apskrities apylinkės teismo magistratu. Risman magistratu išrinktas apylinkės teismo komiteto; jis 34 metų buvo advokatu.

L. Švėgždaitė Toronto LB apyl. pirm.
Apie ją platesnis straipsnis buvo išspausdintas "Drauge" liepos 9 d. laidoj.

OKUPUOTOJE LIETUVOJE

— **Grupė šiaurės vietnamiečių** atvyko į Klaipėdą, kur jie pasimokysią kaip reikia statyti didesnius okeaninius laivus. Atvykusių tarpe yra inž. Hoanas Min Čungas. Jis baigė Rusijoje inžinerijos mokslus, o Klaipėdoje atliksiąs praktiką.

— **Naują politrukų laidą** neseniai išleido aukštoji komunistų partijos mokykla Vilniuje. Tai dešimtoji laida, kurią dabar baigė 86 asmenys, iš jų 40 buvo iš Latvijos ir Estijos. Ši komunistų tikybos "dvasinė akademija" įsteigta prieš daugiau kaip 10 metų. Iš pradžių ji buvo skirta tik Lietuvai, dabar visam Pabaltijui. Joje dėstoma rusiškai. Iš viso šią "mokyklą" yra baigę 1174 klausytojai.

— **Siesikių miestelis,** buv. Ukmergės apskrityje, dabar yra rusiško sovchozo centras. Tik šiemet prisiruošta pastatyti vidurinę mokyklą; pastatyta kiek dviaukščių mūrinių namų. Keturios gatvės išasfaltuotos.

IŠ ARTI IR TOLI

J. A. VALSTYBĖSE

— **Dr. Elena Liatukienė,** kuri profesoriauja Howardo universitete Washingtone (Odontologijos fakultete), nuo liepos 1 d. yra pakelta iš ass. prof. į pilną porfesorės rangą.

— **Netvarka So. Bostono (Mass.)** pašte, kuris laikas labai pavėlintai gaunamas paštas, pav. liepos 3 d. "Draugas", liepos 2 d. "Darbininkas", laiškas iš Worcesterio išsiųstas liepos 3 d. (antspaudo data), gauti visi liepos 8 d. **(N.)**

— **Lietuvos atstovo J. Kajecko** kvietimu liepos 8 d. įvyko Baltijos dipl. atstovų pasitarimas Lietuvos pasiuntinybėje. Jo metu buvo pasiinformuota ir pasitarta einamaisiais reikalais.

— **Aldona Sabalytė** neseniai baigė Nazareth kolegiją, Rochester, N. Y., meno studijas bakalauro laipsniu. Kaip gabi studentė, baigusi kolegiją labai gerais pažymiais, yra priimta į Pratt Meno institutą New Yorke magistro laipsniui įsigyti. Studijas pradės rudenį. Jauna akademikė aktyviai reiškėsi vietos jaunimo organizacijose, dainavo LB chore, šoko tautinius šokius, pereitais metais padėjo suorganizuoti meno parodą Pabaltiečių minėjime, Rochesteryje. Nazareth kolegijoje jau 21 metus profesoriauja jos mamytė sol. Vl. Sabalienė. **(J. J.)**

— **Dainavos kalneliai jau vilioja mus.** Mergaičių stovykla Dainavoje prasidės liepos 20 ir tęsis dvi savaites. Stovyklą veda Putnamo seselės, talkinamos pasauliečių padėjėjų. Stovyklautojoms patalpos geros, dienotvarkė įdomi ir labai tvarkinga. Apie šios stovyklos naudą ne kartą buvo rašyta ir šio laikraščio skiltyse. Mergaitės stovyklon priimamos nuo 7 iki 16 metų. Ten jos pagal amžių suskirstomos būreliais ir šoka, žaidžia, maudosi, dainuoja, vaidina dramos būrelyje ar diskutuoja jaunystės "problemas". Susipažįsta ir susidraugauja su mergaitėmis iš kitų miestų ir taip plečia pažinties ratą. Dainava jau nuo atostogų pradžios skardena jaunimo balsais. Šiais metais ten jau stovyklavo dalis skautų, vyr. moksleiviai ateitininkai, dabar stovyklauja ateitininkai — jaunučiai, o po to prasidės mergaičių stovykla. Vietų dar yra, galima rašyti tiesiai Dainavon - Dainava, Lithuanian Girls Camp, 15100 Austin Road, Manchester, Mich. 48158. Dainava — tai mažas Lietuvos kampelis. Prie upeliuko, įtekančio į Spygliio ežerą, palinkę žilvičiai, pievose baltuoja barkūnai, linguoja smilgos, motiejukai, galima užsišiopsojus užlipti ir ant usnies. Užkopus į pušelėmis apaugusį kalnelį, atsiveria platus banguojantis kalvelių ir lygumų vaizdas, kuriose geltonuoja nokstantys javai. Viena aukštoka kalva, lyg tyčia, styro be medžių. Nuo jos ne kartą stovyklautojai palydi nuostabius saulėlydžius. (Gražūs ir saulėtekiai, bet kas taip anksti kelsis!). Prie pat stovyklavietės, kryžkelėje, stovi lietuviškas kryžius, aptvertas tvorele ir apsodintas gėlėmis. Ten nubėgę stovyklautojos susikaupia, pasimeldžia ar išrauna pasitaikiusią piktžolę. Jei sakome, kad Amerikoje maža jaunimo auklėjimo, tai Dainavoje jau auklėja pati aplinka, ir joje vykstančiomis stovyklomis turėtų pasinaudoti visi, kam tik yra galimybė. **(Br.)**

— **"Saturday Riview"** žurnalas, 380 Madison ave., New York, N. Y. 10017, paskelbė foto konkursą. Skiriamos dvi premijos, viena kelionė į Tokio, kita į Dubliną. Terminas š. m. rugsėjo 15 d. Plačiau š. m. liepos 5 d. "Saturday Review" numeryje. Be tų dviejų premijų skiriama ir 18 piniginių premijų.

ITALIJOJE

— **Popiežius Paulius VI tūks tančiams maldininkų** iš viso pasaulio kraštų kalbėjo apie tikro krikščioniškojo gyvenimo sunkumus, kuriuos galima nugalėti tiktai Dievo meilės ir aukos dvasia. Mūsų laikais vis labiau plinta palinkimas, tendencija užmerkti akis prieš bet kokius sunkumus. "Krikščioniškas gyvenimas yra lengvas!" - tai šūkis, kurį mielai priima šiuolaikinis žmogus. Bet reikia atkrepti dėmesį į šiame šūkyje glūdinčius pavojus. Lengvumas yra apgaulingas žodis, sakant, kad krikščioniškas gyvenimas yra lengvas, galima išreikšti Kristaus mokslo grožį. Lengvumas gali ne vieną paskatinti tą mokslą priimti ir pagal jį gyventi. Bet iš kitos pusės, lengvumas gali reikšti atmetimą bet kokių įpareigojančių įstatymo normų, atmetimą krikščioniškosios moralės ir Dievo apreikštų tikėjimo tiesų. Tiesa, kad Kristus visus įsakymus trumpai išreiškė Dievo ir artimo meilės įsakymu. Bet iš kitos pusės. Kristus reikalavo ir didelės aukos, savęs atsižadėjimo. Krikščionybė nėra silpnuolių, nėra palūžusių, nėra praiaimėjusių žmonių religija. Krikščionybė reikalauja heroizmo. Ir tiktai tokia reikalaujanti krikščionybė gali išgelbėti šiuolaikinį žmogų.

Bendrojoj audiencijoj dalyvavo ir visa eilė lietuvių maldininkų. Tarp jų kun. Pijus Brazauskas iš Eugene, Oregon, ir dr. Ona Prunskienė iš Chicagos.

— **Saleziečiai kuriasi Romoj.** Birželio 10 dieną saleziečiai pasirašė sutartį dėl pirkimo namų nuosavam lietuviškam veikimui Romoje. Kardinolas Ant. Samorė, aplankęs numatytą vietą, padrąsino pirkti — ir pažadėjo 6,400 dol.; viena ponia Romoje aukojo 16 dol.; F. Valaitis iš Chicagos pasiuntė 10 dol., o E. ir H. Andruskos iš Woodhaveno — 5 dol. su linkėjimais: Reikšmingas itin Ekvadoro misionieriaus kun. P. Maskolaičio gestas. Išgirdęs reikalą, iš Ekvadoro tropikų pasiuntė, savo ir kivariukų vardu, 32 dol. saleziečių įsikūrimui Romoje. "Esu dar naujoj misijoj, giliai miškuose, — rašo lietuvis misionierius. — Čia turiu bendrabutį su dviem šimtais laukinukų. Turiu baigti statyti jiems namus — mokyklą, bažnytėlę, valgyklą, miegamuosius. Viską reikia parūpinti iš toli, orlaiviu, nes kelių visai nėra; o visa tai brangiai kainuoja. Todėl, nors visa širdimi pritariu šiam jūsų nusisprendimui, bet didesnės finansinės paramos nepažadu. Vis dėlto kuo galėsiu padėsiu." Ir pradžia atlaikyti mišių mūsų intencijom. Tai tikrai jaudinantis lietuvio misionieriaus dosnumas! Pirkus namą susidarė naujų skolų, tad reikės dar dosnios bičiulių paramos! Saleziečiai, dėkodami savo darbų rėmėjams už padrąsinimą, paramą bei pažadą paremti, praneša, kad jau galima jiems rašyti nauju adresu: Lituani Don Bosco, Via Colonna 2 00044 Frascati Roma, Italia.

ARGENTINOJ

— **Arg. Liet. Bendruomenės** ir Lietuvai Išlaisvinti centro bendru darbu, buvo suruošta Sibiro išvežtųjų ir paskutiniojo sukilimo paminėjimas. Iškilmės prasidėjo pamaldomis lietuvių Aušros Vartų bažnyčioje, kurias atlaikė ir pritaikintą patriotinį pamokslą pasakė kun. J. Petraitis, MIC. Po pamaldų visi iškilioje eisenoje prisiartino prie naujo paminklo parapijos sodely, neseniai pastatytą pagerbiant žuvusius už Lietuvos laisvę. Brolis P. Gudelevičius pasakė tai dienai pritaikintą kalbą. Po to visi susirinko lietuvių salėje, kur įvyko trumpas pagerbimo aktas. Minėjimą atidarė Bendruomenės pirm. inž. St. Babronis. Šv. Cecilijos choru sugiedojus Argentinos ir Lietuvos himnus, sekė inž. St. Babronio paskaita, kurioje jis papasakojo kaikuriuos sukilimo momentus ir to sukilimo reikšmę. Šiek tiek sukilimo prisiminimų davė ir O. Kairelienė, po to sekė poezijos montažas kurį išpildė: I. Simanauskienė, R. Kairelytė ir H. Levanavičius jausmingai paskaitydami nežinomų poetų Sibiro tremtinių kūrybos taip pat Aisčio, Brazdžionio ir Maironio momentui pritaikintų eilėraščių. Aktas baigtas p. I. Padvalskio kalba.

PRANCŪZIJOJ

— **Živilė ir Ričardas Bačkiai** (Paryžiuje) susilaukė trečio sūnaus, kuris gimė 1969. IV. 13 d. ir pakrikštytas Andriaus Šarūno vardu. Krikšto tėvais buvo Gražina Musteikytė (iš Chicagos) ir M. Fournols.

— **Dr. T. Buchienė,** grįždama į Izraelį iš JAV, kur ji Chicagos universitete dėstė lietuvių kalbą, buvo sustojusi Paryžiuje. T. Buchienė, prieš išvykdama į Izraelį praėjusių metų rudenį, 9 mėnesius gyveno Paryžiuje kaip Prancūzijos stipendininkė ir paruošė studiją apie Donelaičio kalbos fonologiją ir morfologiją.

— **Kun. W. C. Jaškevičius,** SJ, Fordhamo universiteto profesorius New Yorke, š. m. birželio 29 d. atlaikė Paryžiaus lietuviams paskutines pamaldas prieš vasaros atostogas.

Lietuvių saleziečių Romoje namas — bendras vaizdas.