THE LIBRARY OF CONGRESS GRATIS
REFERENCE DEPARTMENT
SERIALS DIVISION
WASHINGTON, D.C. 20025 N

DRAUGAS

THE LITHUANIAN WORLD-WIDE DAILY

LAISVOJO PASAULIO LIETUVIŲ DIENRAŠTIS

4545 WEST 63rd STREET • CHICAGO, ILLINOIS 60629

TELEPHONE: LUdlow 5-9500

Vol. LV Price 10 ¢ PENKTADIENIS — FRIDAY, BALANDIS — APRIL 2, 1971 Nr. 78

Komunistų suvažiavime jau pradėjo pulti Kiniją

MASKVA. — Brežnevas 24-jam komunistų kongrese savo atidaromoje kalboje buvo minėjęs, kad nori sunormuoti santykius su Kinija ir atstatyti gerą kaimyninę draugystę. Jis kitaip ir negalėjo kalbėti, būdamas pirmasis tarp visų pirmųjų komunistų. Tačiau visiems buvo aišku, kad jo žodžiai nepasako tikros sovietų politikos, ir buvo laukiama, kad kas nors kitas pasakys tai, kas nepatogu buvo pasakyti Brežnevui. Laukti nereikėjo ilgai, ir jau antrą suvažiavimo dieną buvo pasakyta daugiau.

Politbiuro narys Piotr Šelest, Ukrainos partijos bosas, Piotr Mašerov, politbiuro kandidatas ir Gregory Romanov, Leningrado partijos sekretorius, smarkiai puolė kiniečius už jų revizionizmą ir iškraipymą "šviesiausio Markso mokslo". Pikčiausiai jų kalbėjo Mašerovas, pavadindamas Pekingo vadus komunistų išsigimėliais, kurie šmeižia sovietų žmones. Juos pavadino kairiojo sparno revizionistais ir komunistų partijos ardytojais.

Tą dieną dar kalbėjo Šiaurės Vietnamo pirmasis sekretorius Duan, bet jis nieko naujo nepasakė. Išskaičiuodamas jiems Amerikos sudarytas bėdas, nepasigailėjo gražių žodžių sovietams už paramą.

MASKVA. — Pirmas, kuris 24-jam partijos kongrese išdrįso pasakyti, jog komunistai gali pasirinkti ir savo atskirą kelią, ne vien tokį, kokį Maskva palaimina, buvo Italijos komunistų delegatas. Italijos komunistų partija ne komunistinėse šalyse pati didžiausia.

Sukilimas Ekvadore

Quito. — Prieš Ekvadoro prezidentą ir jo valdžią prasidėjo karinis sukilimas. Sukilimą pradėjo gen. Chavez, kurį prezidentas Ibarra buvo pašalinęs. Jis vadovavo karo akademijai.

Kaip visada esti, kariuomenė pasidalino, ir vieni rėmė esamą vyriausybę, kiti revoliucinę. Prezidentas Velasco Ibarra pasislėpęs karo ministerijoje. Ministeriją saugo kariuomenė. Chavez remia 50 karo akademijos karininkų, 600 parašiutininkų batalionas ir dar maži vienetai. Artilerijos pulkas pagrasino sukilėliams, jog pradės šaudyti į karo akademiją, jei jie neatsisakys sumanymo versti valdžią. Šaudymų mieste dar nebuvo.

Suėmė norėjusį įeiti į ambasadą

MASKVA. — Sovietų milicija vėl suėmė vieną senesnį žmogų, kai tas norėjo įeiti į Amerikos ambasadą Maskvoje. Jis buvo nutemptas gan piktai ir žiauriai. Amerikos ambasadoje nebuvo žinoma, kas jis toks, nebuvo laukiamas joks vizitatorius. Kas su juo atsitiko, irgi nežinoma, nors milicijos būstinė įrengta šalia ambasados.

Prieš porą savaičių buvo panašus atsitikimas, kad milicija ištempė iš ambasados kiemo gydytojo Nikitenkovo žmoną ir dvi dukteris, tik jį patį pavyko apginti nuo milicijos, ir jis galėjo ambasados viduje išbūti kelias valandas. Kas atsitiko su juo, kai išėjo, ir kur yra jo šeima, nežinoma. Ambasada dėl to protestavo, nes milicija buvo įžengusi į ambasados teritoriją.

Demonstruoja ir dešinieji

MADRIDAS. — Paprastai visur demonstruoti prieš valdžią mėgsta kairieji, bet Madride vakar demonstravo kraštutiniai dešinieji ir kaltino, reikalavo vyriausybę atsistatydinti, kad perdaug suliberalėjo, nusisuko į kairę.

SAIGONAS. — Vietkongo partizanai užpuolė vieną provincijos kaimelį Quang Nam provincijoj ir nušovė arba sužeidė apie 200 civilių. Atsitikimas laikomas baisiausiu nuo 1968 m. Tet ofenzyvos. Sakoma, kad sunaikino apie 1,000 namų. Užpuolimas buvęs visai be jokio reikalo, kaimelis buvo neginkluotas ir ramus. Tik užaliarmavus toliau stovinčią P .Vietnamo kariuomenę, atskubėję kariai pradėjo susišaudymą su Vietkongu ir 59 jų nušovė. Armijos nuostoliai 20 užmuštų, 40 sužeistų.

Demokratai remia Nixono karo vedimą

Washingtonas. — Demokratai kongresmanai nubalsavo, kad iki 1972 metų galo Amerika turi pasitraukti iš Vietnamo ir iki to laiko turi būti atgauti amerikiečiai belaisviai. Už rezoliuciją balsavo 148, prieš 62.

Respublikonų vadas kongresmanas Ford tame balsavime mato, jog demokratai remia prezidento politiką ir siekimą atgauti belaisvius. Balsavimas ir tuo reikalu debatai buvo prie uždarų durų. Johnsono laikais panašus demokratų kongresmanų susirinkimas buvo truputį palankesnis Baltiesiems rūmams: jie tada pilnai pritarė jo politikai ir tai įrašė savo rezoliucijoj.

Maskva apie Calley bylą

Maskva. — Sovietų Pravda jau atsiliepė apie leitenanto Calley bylą ir nuosprendį. Jos žodžiais, leitenantas yra atpirkimo ožys už kitų padarytus nusikaltimus Vietname ir būdas nuraminti amerikiečius, kad viskas gerai.

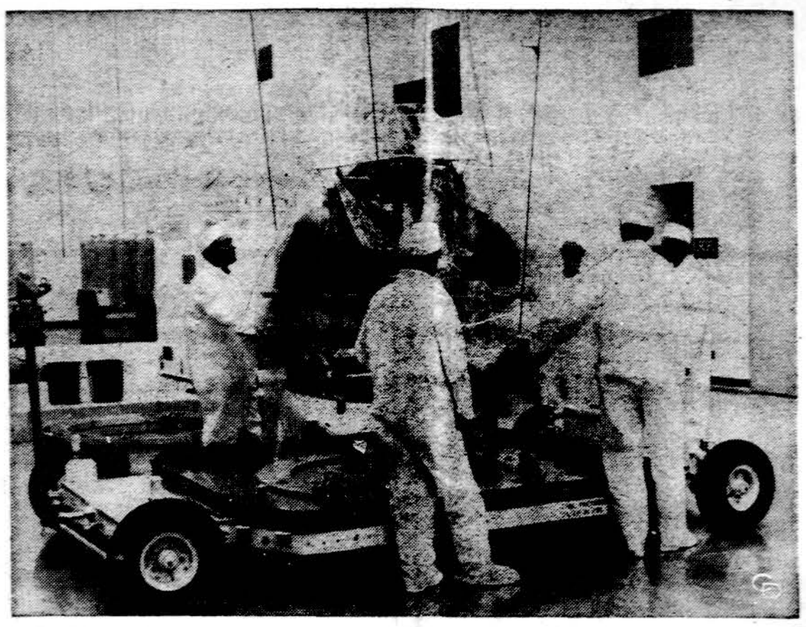

Du tokie Jungtinių Amerikos Valst. Mariner erdvėlaiviai gegužės 5 ir 15 dienomis bus iššauti į Marsą. Lapkričio mėnesį jie pasieks Marso orbitą ir 600 ir 800 mylių atstume suksis mažiausiai 90 dienų. Iš tensiųs foto nuotraukas ir teiks kitokias informacijas. Kiekvienas jų sveria 2,150 svarų.

Dar vienas nemalonumas Maskvos bosams

MASKVA. — Kai komunistų partijos suvažiavimo delegatai rinkosi į Kremlių posėdžiui, prie įėjimo buvo dalinami lapeliai. Kadangi ant lapelių buvo užrašyta "Ačiū tau partija", tai visi manė, jog taip ir reikia, tai bus naujas partijos pagarbinimas, panašiai kaip kad telpa Pravdoje visokie liaupsinimai. Tačiau kaip jie nustebo paskaitę šią poemą. Ten buvo parašyta: "Ačiū tau partija už viską, ką mums davei ir duodi, už visas melagystes, falsifikatus, vadų portretus, slaptus pranešėjus ir šūvius Prahos aikštėje ir už apgaules, kurios dar bus. Ačiū tau partija už neviltį ir kančias, už mūsų gėdingą nutildymą, aačiū tau partija..."

Po kelių minučių lapelių dalintoja moteris buvo suimta. Jos vardas — Valerija Novodvorskaja. Atsitikimas nebuvo ir nebus paminėtas sovietų spaudoje.

Novodvorskaja tokiu būdu įsirašė į ilgą sąrašą disidentų. Jų augantis sąrašas neduoda ramybės Maskvos bosams. Stalinas su tokiais pasielgdavo labai paprastai ir greitai — šešios kulkos į krūtinę. Jo įpėdiniai vistik nėra tokie. Kas dar galima daro "taikiu būdu". Prav da praėjusį rudenį aiškiai pasakė, kad disidentai, kitaip manantieji, negali būti toleruojami "labai tobuloj" sovietų sistemoj. Juos išvadino Amerikos "imperializmo pakalikais" ir pra šė negalvoti, kad kas nors panašaus į liberalizmą galėtų būti ir Rusijoj.

MASKVA. — Sovietai komunistų partijos suvažiavimui giriasi, kad prieš pat kongresą pastatė automobilių fabriką, kuris galės per metus pastatyti 220,000 automobilių. Apie tą laimėjimą rašo visi laikraščiai pirmuosiuose puslapiuose, rašo ir Vilniaus Tiesa. Tik niekur nei Tass, nei laikraščiai nerašo ir nemini saviems piliečiams dviejų būdingų dalykų, nesako tiesos: kad tą įmonę pastatė ne patys sovietai, bet "kapitalistai" italai, italų inžinieriai ir prižiūrės to fabriko gamybą. Antra, kad Amerikoj pagaminama per metus 9 mil. automobilių, ir niekas dėl to nesigiria.

Lietuviškieji paaugliai

Paauglių auklėjimo, jų elgesio klausimai vis tebekvaršina ne tik Vilniaus, kitų miestų spaudos, bet ir mokyklų, teisingumo įstaigų galvas. Kaip tuos paauglius apsaugoti nuo nusikaltimų, vakarietiškos muzikos bei kitų pomėgių, kaip juos sudominti kultūros apraiškomis, svarbiausia, kaip juos paversti gerais komunistais? Tai klausimai, kuriuos, iš dalies, svartė Vilniuje, vasario mėn. vidury susirinkę jaunimo, prokuratūros (draugė Krestinina...), valdžios, ir kt. atstovai. "Komjaunimo Tiesa" iškėlė kai kurias būdingesnes to pasitarimo mintis.

Vienas įdomesnių reiškinių: 1970 metais Lietuvos paaugliai sudarė 51 procentą darbininkų klasės papildymo. Tik kas ketvirtas buvo įsigijęs specialybę, o pagrindinė masė atėjo tiesiai iš mokyklos suolo. Antra, 36.2 proc. paauglių nusikaltimų padaro tie, kurie dirba...

Keli žodžiai apie jaunimą ir meną: Vilniaus operos — baleto teatre ar filharmonijoje tematyti mergaitės, merginos, vedusiųjų poros. Berniukai tuo metu — gatvėje... dar kažkur. Apie ką kalbama komjaunimo susirinkimuose? Apie nario mokesčio mokėjimą, gamybos nesklandumus ir pan. Apie gamtą, grožį, romantiką, meną — labai retai.

(E.)

DES MOINES. — Iowos legislatūra priėmė įstatymą, kad valstijoj steigiama "lietaus darymo" taryba.

Kiniečiai su keleiviais elgėsi gerai

Manila. — Keleiviai lėktuvo, kuris buvo ore nukreiptas į komunistinę Kiniją, o dabar grįžo į Filipinus, sako, kad kiniečiai su jais elgėsi labai mandagiai, o lėktuvo pagrobėjus privertė, kad keleivius atsiprašytų.

Kiniečių pareigūnų vyresnysis, susikvietęs keleivius atskirai, pasakė, kad kiniečiai smerkia tokį lėktuvo nukreipimą, pasakė, jog tai pirmas atvejis jų istorijoje ir tada atvedė filipiniečius jaunuolius ir liepė jų atsiprašyti.

Keleiviai Kantone prabuvo ilgokai, tai jiems davė tris kartus valgyti, leido pasirinkti kiniečių arba amerikiečių maistą, bet naktį užmigti negalėjo, nors ir buvo patalpinti aerodromo bendrabuty. "Mes žinome, kad amerikiečiai yra imperialistai ir Kinijos liaudies respublikos priešai, bet mes jus paleisime", pasakė tiems, kurie buvo amerikiečiai. Visą naktį per radiją aplink buvo girdėti propagandiniai šūkiai ir revoliucinės dainos, o propagandinės literatūros ir Mao raštų visom kalbom visur buvo pridėta ir kiekvienas galėjo imti, kiek norėjo.

Protestuoja dėl lt. Calley nuteisimo

WASHINGTONAS. — Dėl leitenanto Calley nuteisimo Amerikoj protestai didėja. Daugely vietų karo veteranai ateina į policiją ar kalėjimus ir prašosi, kad ir juos uždarytų, jie kare irgi šaudė, šaudė į tuos, kurie į juos šaudė. Partizaniniam kare iš pasalų šaudo retai kada uniformuotas karys, bet labai dažnai moterys ir net vaikai. Kaip gi atskirsi, kada jie draugai, kada priešai?

Colley nuteistas kalėti visam gyvenimui, bet po 10 metų gali prašyti bausmę dovanoti. Po nuosprendžio paskelbimo apeliacijos skundas aukštesniam teismui įsigaliojo automatiškai.

Kaip atstatyti ramybę Jordanijoj?

KAIRAS. — Egiptas susirūpinęs niekad nesibaigiančiais Jordanijos kariuomenės ir Palestinos partizanų kivirčais ir susišaudymais. Nutarė sušaukti tam reikalui arabų konferenciją kur dalyvautų visi suinteresuotieji ir būtų atstatyta arabų vienybė. Jordanija tam pritaria, pritarė jau ir Sirija.

Sovietų kolosas – didžiausia kolonialinė valstybė

CHICAGO. — Vakar dienos Chicago Tribune vedamajam pakomentavo Brežnevo kalbą komunistų suvažiavime, pasvėrė, kiek ten yra teisybės, demagogijos ir melo, ypač kas liečia nuo latinį Maskvos šauksmą apie Amerikos "imperializmą". Jokių faktų ar įrodymų apie kolonializmą negalėjo pateikti, nes ir jis pats tuo netiki, bet kodėl nutylėjo ir nepaminėjo paties didžiausio šių dienų kolonialisto ir tautų išnaudotojo — Rusijos? Kaip ten yra su Pabaltijo valstybėm, Rytų ir Centro Europos paglemžimu, — klausia Chicago Tribune?

Apie tuos kolonializmo įrodymus nei vieno žodžio nepaminėjo, išskyrus Čekoslovakiją. Tik apie ją kalbėjo ne invaziją minėdamas, bet prisimine kaip "šviesiausio socialistinių kraštų bendradarbiavimo" pavyzdį, kai ją reikėjo "išgelbėti" nuo "negailestingo tarptautinio imperializmo". Labai gerai visi galėjo suprasti, jog taip atsitiks kiekvienam, kuris mėgins nors kiek savarankiškiau elgtis ir nenorės paklusti Maskvos kolonialinei imperijai, — rašo Chicago Tribune.

SANTA MONICA, Cal. — Evening Outlook (III.24) kolumnistas Russell Kirk rašė, kad Jungtinėse Tautose jau yra valstybių, kurios neturi net savo istorijos, bet tos pačios J. Tautos nieko nedaro išvaduoti tris senas Pabaltijo valstybes — Lietuvą, Latviją, Estiją. Laikraštis suminėjęs nesenus įvykius ir lietuvių žygius ištrūkti iš Rusijos, vykdomą genocidą Lietuvoje, primena, kad Amerikos ambasadorius Jungtinėse Tautose George Bush turi pradėti kelti Pabaltijo bylą, nutylimą per tris dešimtmečius. Septynių šimtų metų istorija neištrinama.

Indija ir Pakistanas pykstasi

KARACHI. — Pakistano vyriausybė formaliai pakaltino Indiją, kad ji siunčia ginkluotus savanorius į Rytų Pakistaną kovoti su Pakistano reguliaria armija.

Amerika susirūpinusi savo piliečių likimu Rytų Pakistane. Jų ten gali būti apie 1,000. Stengiamasi pasiųsti lėktuvus į Daccą ir iš ten juos perkelti į saugesnę vietą. Kokie 700 amerikiečių turėtų būti Daccoj arba netoli jo. Tai daugiausia prekybininkai ir jų šeimos, labdaringų organizacijų nariai, misionieriai. Buvo ir 35 laikraštininkai.

NEW DELHI. — Indijos vyriausybė pasipiktino Pakistano kariuomenės žiaurumu. Per Indijos radiją buvo paskelbta premjerės Indira Gandhi ir parlamento vienbalsiai priimta rezoliucija, kuria smerkia Pakistano žiaurumus, reiškia simpatijas Rytų Pakistanui, žudynes vadina tiesiog genocidu.

Pakistanas į tai atsiliepė, jog tai kišimasis į jo vidaus reikalus. Per radiją skelbia, jog visur dabar ramu, įskaitant ir Chittagong uostą, kad ir ten gyvenimas normalus, "laivai plaukioja kur tik reikia". Sukilėliai vieną dieną prieš tai skelbė, kad miestas dega, ypatingai uosto rajonas, ir pavojus visiem laivam sudegti.

Elektra pabrangs

WASHINGTONAS. — Edisono kampanija prašo leidimo elektros vartotojams pakelti kainą iki 14.9%. Birželio mėnesį jie jau ir taip pakels 10%, bet to jiems dar neužtenka.

Rytų Pakistano Awami lygos, siekiančios nepriklausomybės, moterų vienetas atlieka karinius pratimus.

Pratęstas karinės prievolės įstatymas

WASHINGTONAS. — Karinės prievolės įstatymas, jo pratęsimas dviem, ne vieniem metam. Atstovų rūmuose praėjo vos dviem balsais — 200 prieš 198. Jeigu būtų praėjęs tik vienų metų pratęsimas, būtų reikėję skubiai ieškoti priemonių patraukti į armiją tiek savanorių, kad jų užtektų, o jeigu neužtektų, Amerikos saugumas atsidurtų pavojuje.

KALENDORIUS

Balandžio 2: šv. Pranciškus Paulietis, šv. Teodozija, Ringaudas, Dainora.

Balandžio 3: šv. Ričardas, šv. Fara, Vytenis, Rimtautė.

Saulė teka 5:34, leidžias 6:16.

ORAS

Dalinai apsiniaukę, šalta, galimas smulkus sniegas, vėjuota, temperatūra apie 30 laipsnių.

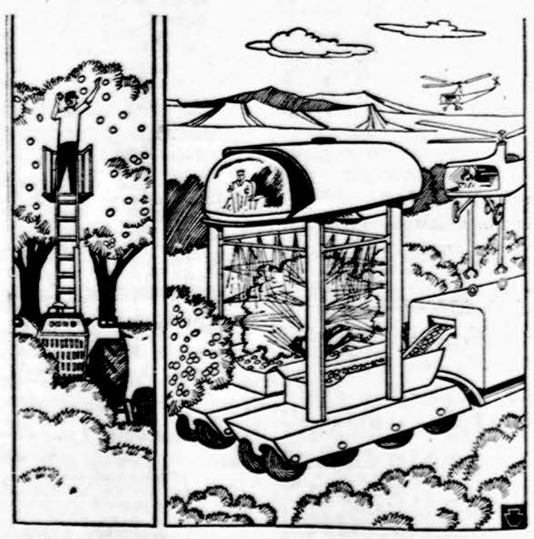

Kairėje vaisiai skinami dabartiniu būdu, o dešiniajam po 30 metų, kito šimtmečio ir tūkstantmečio pradžioje. Fordo kompanija planuoja tokias elektronines mašinas, kad jos be žmogaus rankos nuskins vaisius, juos surūšiuos ir supakuos.

Sporto Apžvalga

Redaguoja J. ŠOLIŪNAS

6641 So. Albany Ave., Chicago, Illinois 60629

VIDURINIŲ VAKARŲ SPORTO APYGARDOS PRIEAUGLIO KREPŠINIO PIRMENYBĖS

Apygardai pavedus, pirmenybes praveda Chicagos LSK Neris balandžio 3-4 d. Marquette Parke, 6700 So. Kedzie Ave.

Pradžia šeštadienį, 10 val. r. Finalai sekmadienį nuo 12 val. Dalyvauja: LSK Neris su 4 komandom, Cicero Ateitis su 3 komandom, Lituanica su 2 kom., Jungtis su 1 kom., Clevelando Žaibas su 2 kom.

Šeštadienis

9:50 v. r. C kl. Neris II — Jungtis
10:50 v. r. B kl. Ateitis — Neris I
11:50 v. r. C kl. Cicero Ateitis — Lituanica
1 v. p.p. A kl. Neris — Lituanica
2 v. p.p. A kl. Žaibas — Ateitis
3 v. p.p. C kl. Žaibas — Neris
Jungtis laimėtojas
4 v. p.p. B kl. Ateitis — Lituanica.

Sekmadienis

12 val. Žaibas C kl. rungtynės dėl 3—4 vietos, arba finalas
1 v. p.p. Žaibas A kl. rungtynės dėl 3—4 vietos, arba finalas
2 v. p.p. A kl. finalas arba 3—4 vietos
3 v. p.p. C kl. finalas arba dėl 3—4 vietos
4 v. p.p. B kl. Lituanica — Neris

1. Jokie pavėlavimai nebus traktuojami.

2. Rungtynių laikas: A kl. 2 kėliniai po 16 minučių, B kl. 2 kėliniai po 15 minučių ir C kl. 2 kėliniai po 12 min.

3. Laikrodis stabdomas tik baudoms, ginčams ir minutei. Dviejose paskutinėse rungtynių minutėse laikrodis stabdomas su kiekvienu teisėjo švilpuku.

Vyriausias pirmenybių teisėjas — Jonas Valaitis.

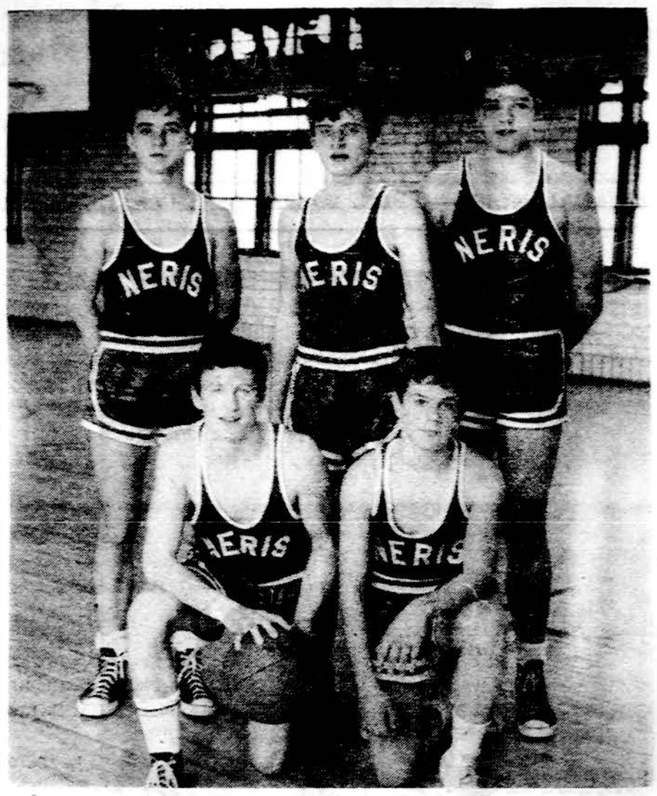

Neries klubo jauniai. Klūpo (iš kairės): R. Butkus, Z. Mikužis. Stovi: T. Vaitkus, J. Juozevičius, S. Puidokas.

ŠACHMATŲ ŽINIOS

— Povilas Vaitonis, tarptautinis meistras ir buv. Kanados rinktinės dalyvis, yra pasitraukęs iš aktyvaus šachmatų gyvenimo, vienok kai prireikia atstovauti Hamiltono miestui, jis niekad neatsisako. Tai matome iš neseniai įvykusių Pietvakarių Ontario komandinių varžybų ,kuriose be Vaitonio dalyvavo dar Juozas Chrolavičius ir F. Pushkedra.

P. Vaitonis	1,	E. Marlowe	0
M. Colins	1,	Chrolavičius	0
C. Logan	½,	Hentschel	½
P. Arval	1,	M. Serke	0
Pushkedra	½	Koomarek	½
Van der Wel	1,	Hoover	0

— Hamiltono dienraštis Spectator, kovo 20 d. įdėjo didmeisterio P. Vaitonio sulošta partiją, palydėtą gražiais Myer Harris komentarais.

Marlowe — Vaitonis

1	P—KB4	N—KB3
2	N—KB3	P—KN3
3	P—K3	B—N2
4	B—K2	0—0
5	0—0	P—Q3
6	P—Q4	QN—Q2
7	P—QB4	P—B3
8	N—B3	Q—B2
9	P—QN3	P—K4
10	BPXP	P x P
11	B—N2	R—K1
12	N—K1	N—N3
13	N—B2	B—B4
14	B—Q3	B x B
15	Q x B	N—N5
16	P—KN3	N x KP!
17	N x N	P x P
18	N—N4	P—KB4!
19	N—B2	R—K6
20	Q—Q2	R—NPch!
21	P x R	Q x Pch
22	K—R1	P x N
23	Q—Q3	Q—R4ch
24	Q—R3	Q x Qch
25	N x Q	P x B
26	QR—N1	P—QR4!
27	N—B2	P—R5
28	P—B5	N—Q4
29	N—Q1	P—R6

Čia krito baltųjų laikrodžio rodyklė, bet jau praloštoje padėtyje.

— Ignas Žalys, buv. Montrealio ir Quebeco meistras, žada dalyvauti Montrealio velykiniame turnyre.

— JAV didmeisteris Bisquier, Maltoje baigė antruoju. Įdomioj partijoj, loštoj prieš Huguet, jis sėkmingai panaudojo Schliemanno apsigynimą. Dera pabrėžti, kad ir mūsų meistras Povilas Tautvaišas yra pasiekęs tuo apsigynimu nemaža laimėjimų.

— Bostono lietuviai dalyvaus Rytų apygardos žaidynėse, balandžio 17 d., N. Yorke, su tokia komanda: Algis Makaitis, Algirdas Leonavičius, Kazys Merkis, Jurgis Zoza ir Bronius Skrabulis. Bostonas papildytų savo komandą jauniais: Nijole Ivaškaite 14 m. ir Tomu Girnium 12 m., jei niujorkiečiai turėtų jiems varžovų.

Kazys Merkis

DALEY NORI GREITKELIO

Kalbėdamas transporto bendrovių 500 vadovų, Chicagos meras pareiškė, kad jis nori pravesti naują greitkelį palei Cicero Ave. Anot jo, tai ne tik atidarytų naują susisiekimo arteriją, bet ir pertvarkytų, pagražintų aplinką. Friedmanas yra priešingas šio greitkelio vedimui.

Teton Village, Jackson Hole, Wyo., pora slidininkų, nusileisdami nuo kalno, daro puikias aštuoniukes. Pirmasis nusileidžia padarydamas pusę aštuoniukės, o antrasis nusileisdamas iš paskos, aštuoniukes užbaigia. Tai įvyko metinių slidininkų varžybų metu.

MŪSŲ KOLONIJOSE

Newark, N. J.

LIETUVOS ATSIMINIMŲ RADIJO DID. KONCERTAS

Balandžio 24 d., šeštadienį, 7 val. vakare, Lietuvių Laisvės salėje, 269 Second Street, Elizabeth, 30 m. sukakties proga, minėjimas. Pamaldos — prelatas J. Scharnus, o kun. dr. T. Žilinskas, OP, pasakys pamokslą, balandžio 25 d., sekmadienį, 12 val., lietuvių parapijos bažnyčioje, 207 Adams Street, Newarke.

Iškilmingas banketas, balandžio 25 d., sekmadienį, tuojau po pamaldų, 1 val. p. p., lietuvių parapijos salėje Adams St. ir New York Avenue kampas, Newarke.

Didysis koncertas, kuris tokio masto čia įvyks pirmą kartą. Dalyvaus solistės Prudencija Bičkienė iš Chicagos, Ona Pliuškonienė iš Philadelphijos, tenoras Liudas Stukas iš Hillside, baritonas Robertas Jakutis iš Worcesterio. Po koncerto šokiai ir bufetas. Kitą dieną banketas Nemarke, kalbos, sveikinimai, žibuoklių moterų sekstetas, diriguojamas Liudo Stuko ir Link smieji broliai.

Per 30 metų Lietuvos Atsiminimų radijo direktorius dr. Jokūbas Stukas daug davė. Dabar laikas lietuviškai visuomenei jį įvertinti gausiu dalyvavimu, visų New Jersey ir apylinkės lietuvių.

Pastab. Į Didįjį koncertą įėjimo auka: I vieta 4dol., kitos vietos 3 dol. Iškilmingojo banketo auka 10 dol. (ast)

VEIKLUS ALTOS SKYRIUS

New Jersey Lietuvių taryba Vasario 16 minėjimus yra atžymėjus nuo pat pirmųjų 1918 metų. Pirmaisiais metais buvo bendras komitetas iš organizacijų rinktų atstovų, kurie metiniuose suvažiavimuose rinkdavo į tokį bendrą komitetą 15 narių ir pavesdavo rūpintis visais lietuviškais reikalais, įskaitant ir Vasario 16 minėjimus ir visus kitus lietuviškus reikalus.

Kiek vėliau buvo suorganizuota National Lithuanian Council of New Jersey, Inc. Kuomet Chicagoje buvo sudaryta Amerikos Lietuvių taryba, tai New Jersey Lietuvių taryba susilaurino savo veiklą ir sutrumpino savo vardą, išleisdama "National" vardą, pasivadindama New Jersey Lietuvių taryba.

Dažnai keitėsi N. J. L. Tarybos valdyba. Jos pirmininkais yra buvę dabar žymūs lietuviai: adv. Kazys Paulauskas, adv. Andrius Selvestravičius, dabar abudu New Jersey valstybės apygardų teisėjai, vėliau pirmininkavo prof. Jokubas J. Stukas ir keletas kitų gerų lietuvių, kurių jau keletas yra mirę. Sekretorius visą laiką yra tas pats — A. S. Trečiokas.

Paskutiniu metu N. J. L. Taryba daugiau veikia ne lietuvių tarpe, kad tuomi galėtų daugiau prisidėti dėl Lietuvos laisvinimo, yra įsijungus bendrai veiklai su ukrainiečiais, latviais ir estais. Turi savo atstovą Batune, bendradarbiauja su visais lietuviškais veiksniais, o ypač dirba su amerikiečiais.

Paskutiniu metu yra nuolatiniam kontakte su New Jersey valstijos senatoriais, kongreso nariais, kurie reikalui esant niekuomet neatsisako lietuvių prašymams. Apie tai rašydamas turiu vakar gautą laišką iš Washingtono nuo JAV kongreso nario Charles W Sandman, jr., kuris dėkoja už pasiųstą rezoliucijos nuorašą iš Vasario 16 minėjimo. Rašo, kad pasižiūrėjęs į kongreso užrašus mato, kad jau kelėtas tos rezoliucijos yra išspausdinta per kitus kongreso narius. Todėl kongresmanas Sandman Congressional Record Vol. 117 No. 18, February 18, 1971, išspausdino ilgą, beveik visą puslapį, savo labai gerai parašyto rašto, kuriame iškėlė pačius svarbiausius mums rūpimus klausimus. Priminė rusų komunistų padarytas Lietuvai ir lietuviams skriaudas. Patartina perskaityti, kaip amerikiečiai moka Lietuvos ir lietuvių reikalus efektingai ginti. AST

MUZIKA KALĖJIMUOSE

Chicagoje yra centras, kuris rūpinasi kultūriniais kalinių reikalais. Jo vardas ir adresas: Correctional Programs, 1439 So. Michigan Ave., Chicago, Ill. 60605. Šios įstaigos pranešimu net 234-se JAV ir Kanados bausmės vietose (kalėjimuose) yra kokia nors muzikinė kalinių programa: kalinių muzika ar jiems rengiami koncertai.

— Pasaulyje yra 13,875,000 žydų.

KAREN BLACK
"Five Easy Pieces."

Aktorė nominuota Oskaro atžymėjimui už geriausią antrinį vaidmenį

DR. ANNA BALIUNAS
AKIŲ, AUSŲ, NOSIES IR GERKLĖS LIGOS
PRITAIKO AKINIUS
2858 West 63rd Street
Val.: kasdien 10—12 val. ir 7—9 v vak. Šeštadieniais 10—1 val. Trečiad. uždaryta. Ligoniai priimami susitarus
Ofiso telefonas: PR 8-3229
Rez. telef. WAlbrook 5-5076

Rezid. Telef. 239-4683
DR. K. G. BALUKAS
AKUŠERIJA IR MOTERŲ LIGOS
GINEKOLOGINĖ CHIRURGIJA
6449 S. Pulaski Road (Crawford Medical Building) Tel. LU 5-6446
Priima ligonius pagal susitarimą, jei neatsiliepia skambiti 374-8012

DR. VL. BLAŽYS
PLAUČIŲ IR VIDAUS LIGOS
2801 West 63rd Street
Kampas 63-čios ir California
Val.: kasdien nuo 6—8 val. vakaro Šeštadieniais 2—4 val.
Trečiad. ir kitu laiku pagal sutartį
Ofiso telef. 476-4042
Rezid. tel. WAlbrook 5-3048

RECEPTAI
J. & J. PHARMACY
2557 W. 69th Street
Telef. PR 6-4363
STEEPLES PHARMACY
2434 W. 71st Street
Tel. 737-1112; jei uždaryta, tel. 776-4363
PRISTATYMAS NEMOKAMAI
Važiuojamos kėdės, rementai ir kt. įrankiai pirkti ar nuomoti. Importuoti odekolonai. Kvepalai, Tobler ir Fannie May saldainiai.
Nemokamai supakuojame dovanas.

DRAUGAS
THE LITHUANIAN WORLD-WIDE DAILY
4545 WEST 63rd ST., CHICAGO, ILL. 60629. Tel. LUdlow 5-9500

Second class Postage paid at Chicago, Illinois. Published daily except Sundays, legal holidays and days after Christmas and Easter by the Lithuanian Catholic Press Society

Subscription Rates: $19.00 — Chicago and Cook County, Illinois, elsewhere in U.S.A. $17.00. Canada $19.00. Foreign Countries — $20.00.

Prenumerata	metams	½ m.	3 mėn.	1 mėn
Cook apskr., Illinois	$19.00	$10.00	$6.00	$2.50
Kitur JAV	17.00	9.00	5.00	2.00
Kanadoje	19.00	10.00	6.00	2.50
Užsienyje	20.00	11.00	6.50	2.50
Savaitinis	10.00	5.50	—	—

• Redakcija straipsnius taiso savo nuožiūra. Nesunaudotų straipsnių nesaugo, jų negrąžina tik iš anksto susitarus. Redakcija už skelbimų turinį neatsako. Skelbimų kainos prisiunčiamos gavus prašymus

• Redakcija dirba kasdien 8:30 — 4:30, šeštadieniais 8:30 — 12:00

• Administracija dirba kasdien 8:30 — 4:30, šeštadie 8:30 —12:00.

DR. C. K. BOBELIS
INKSTŲ IR ŠLAPUMO TAKŲ CHIRURGIJA
Tel. 695-053 — Elgin
425 No. Liberty Street
Route 25, Elgin, Illinois

Tel. ofiso HE 4-5849, rez. 388-2233
DR. PETER T. BRAZIS
GYDYTOJAS IR CHIRURGAS
2434 West 71st Street
Val.: pirm., ketv., 1 iki 7 popiet; antr., penkt. 1-5, treč. ir šešt. tik susitarus.

Dr. Ant. Rudoko kabinetą perėmė
DR. EDMUND E. CIARA
OPTOMETRISTAS
2709 West 51st Street
TEL. GR. 6-2400
Val.: pagal susitarimą: Pirmad. ir ketv. 1—4 ir 7—9: antrad. ir penktad. 10-4; šeštad. 10-2 val.

Ofs. 735-4477. Rez. PR 8-6960
DR. E. DECKYS
GYDYTOJA IR CHIRURGĖ
SPECIALYBĖ — NERVŲ IR EMOCINĖS LIGOS
GRAWFORD MEDICAL BUILDING
6449 So. Pulaski Road
Valandos pagal susitarimą

Rez. Tel. GI 8-0873
DR. W. M. EISIN-EISINAS
Akušerija ir moterų ligos
Ginekologinė Chirurgija
6132 S. Kedzie Ave., WA 5-2670
Valandos pagal susitarimą. Jei neatsiliepia, skambinti: MI 3-0001.

Ofiso tel. PR 8-2220
Namų — rezid. — PRospect 8-9081
DR. JANINA JAKŠEVIČIUS
JOKŠA
VAIKŲ LIGOS
2656 West 63rd Street
Pirmad., antrad., ketvirt. ir penkt. nuo 12 iki 3 val. ir nuo 5 iki 8 val. vak., šeštad. nuo 1 iki 4 val.

Ofs. PO 7-6000 Rez. GA 3-7278
DR. A. JENKINS
GYDYTOJAS IR CHIRURGAS
3844 West 63rd Street
Val.: kasdien nuo 1—4 p. p. ir 6 iki 8 val. Trečiad. ir šeštad. uždaryta

Ofiso ir buto tel. OLympic 2-1381
DR. F. V. KAUNAS
GYDYTOJAS IR CHIRURGAS
1407 So. 49th Court, Cicero
Val. kasden 10-12 ir 4-7. Trečiad ir šeštad. tik susitarus.

DR. ALG. KAVALIŪNAS
VIDAUS LIGŲ IR KRAUJO SPECIALYBĖ
5540 St. Pulaski Road
Valandos pagal susitarimą
Skambinti — 585-2525
Telef. veikia 24 val.

Tel. — REliance 5-1811
DR. WALTER J. KIRSTUK
(Lietuvis gydytojas)
GYDYTOJAS IR CHIRURGAS
3925 W. 59th Street
Val.: pirmad., antrad., ketvirtad. ir penktad. nuo 12-4 val. p. p. 6—8 val. vak., šeštad. 12—2 val. p. p. trečiad. uždaryta.

DR. IRENA KURAS
GYDYTOJA IR CHIRURGĖ
KŪDIKIŲ IR VAIKŲ LIGŲ SPECIALISTĖ
MEDICAL BUILDING
7156 South Western Avenue
Pirmad., antrad., ketvirt. ir penkt nuo 11 val. iki 1 val. p. p. ir nuo 6—8 val. vakare. Trečiad. nuo 11 val. ryto iki 1 val. p. p., šeštad. 11 val. ryto iki 3 val. p. p.
Ofiso telef. RE 7-1166
Rez. tel. 239-2919

Tel. ofiso ir buto OLympic 2-4159
DR. P. KISIELIUS
GYDYTOJAS IR CHIRURGAS
1443 So. 50th Ave., Cicero
Kasdien — 3 val. ir 6—8 val. vak. išskyrus trečiadienius
Šeštadieniais 12 iki 4 popiet.

DR. MARIJA LINAS
AKUŠERIJA IR MOTERŲ LIGOS
2317 West 71st Street
Tel. HEmlock 6-3545
(Ofiso ir rezidencijos)
Valandos pagal susitarimą

Ofiso HE 4-1818. Rez. PR 6-9801
DR. J. MEŠKAUSKAS
GYDYTOJAS IR CHIRURGAS
SPECIALYBĖ VIDAUS LIGOS
2454 W. 71st Street
(71-os ir Campbell Ave. kampas)
Pirm. ir penkt. 2 — 8 p. p.
Antrad. ir ketv. 9 — 11 v. r.
ir 4—8 p. p. Šeštad. 9 v. r. iki 12 d.

DR. FRANK PLECKAS
OPTOMETRISTAS
Kalba lietuviškai
2618 W. 71st St. — Tel. 737-5148
Tikrina akis. Pritaiko akinius ir "contact linses"
Val pagal susitarimą. Uždaryta treč

DR. A. PUSTELNIKAS
GYDYTOJAS IR CHIRURGAS
SPECIALYBĖ VIDAUS LIGOS
5159 South Damen Avenue
Tel. Ofiso PR 6-7800; Namų 925-7697
Valandos tik pagal susitarimą.
Trečiadieniais uždaryta

Telef. — 423-2660
DR. E. RINGUS
RENTGENOLOGAS
9760 South Kedzie Avenue
Val. pirmad., antrad., ketvirtad. ir penktad. 8 v. r. iki 9 v. v. Treč. ir šeštad. 8 v. r. iki 3 val. popiet.

DR. ZIGMAS RUDAITIS
SPEC. ORTHOPEDIJOS LIGOS
2745 West 69th Street
Tel. 737-2290; ofiso ir rezidencijos
Priima ligonius tiktai susitarus — (By appointment)

DR. LEONAS SEIBUTIS
Inkstų, Pūslės ir Prostato CHIRURGIJA
Ofisas 2656 West 63rd St.
Val.: antrad. nuo 1 - 4 popiet, ketvirtad nuo 5 - 7 vakare
Ofiso tel. 776-2880; Rez. 448-5545

DR. J. J. SIMONAITIS
GYDYTOJAS IR CHIRURGAS
Adresas: 4255 W. 63rd Street
Ofiso tel. REliance 5-4416
Rez. GRovehill 6-0617
Valandos: pirm. ir ket. nuo 12 val iki 2 val. p. p. ir nuo 7 iki 8 v. vak antr. ir penkt nuo 12 iki 2 val. p.p ir vakarais pagal susitarimą.

DR. P. STRIMAITIS
GYDYTOJAS IR CHIRURGAS
Bendra praktika ir chirurgija
Ofisas 2750 W. 71st Street
Telefonas 925-8296
Valandos: 2—8 v. v. penktad 10—12 ryto, 2 iki 8 val. vak. Šeštad. 1 iki 4 val. vak. Treč. ir Sekmad. uždaryta.
Rezid. tel. WA 5-3099.

DR. VYT. TAURAS
GYDYTOJAS IR CHIRURGAS
Bendra praktika ir moterų ligos
Ofisas ir rez. 2652 W. 59th St.
Tel. PRospect 8-1223
Ofiso val.: Pirm., antr., treč. ir penkt. nuo 2 iki 4 val. ir nuo 6 iki 8 v. v. Šeštad. 2-4 val. popiet ir kitu laiku pagal susitarimą.

Of Tel. HE 4-2123. Namų GI 8-6196
DR. V. TUMASONIS
CHIRURGAS
2454 West 71st Street
Priimėja ligonius tik susitarus
Val. 2—4 p. p ir 6—8 val. vak Trečiad. ir šeštad. uždaryta

Tel. PRospect 6-9400
DR. ONA VAŠKEVIČIUS
(VAŠKAS)
GYDYTOJA IR CHIRURGĖ
6648 South Albany Avenue
Val.: pirm., antrad., ketv. 6—8 val. vak., penkt. ir šeštad. 2—4 popiet ir kitu laiku pagal susitarimą

Tel. ofiso PR 6-6446, rez. HE 4-3150
DR. F. C. WINSKUNAS
GYDYTOJAS IR CHIRURGAS
3107 West 71st Street
Val.: 2 iki 4 v. p. ir 7 iki 8 v. v. Treč. ir šeštad. pagal susitarimą

DR. PETRAS ZLIOBA
GYDYTOJAS IR CHIRURGAS
6449 So. Pulaski Road
Ofiso tel. 767-2141 Namų 636-4850
Val.: pirmad., antrad., penktad. 1-4 ir 6-8 v. v. ketvrt. 6-8 v. vakare Šeštadienais 11-1 val. popiet.

Keturių dienų

DARBO SAVAITĖ

Visa širdimi pasisakome už socialinius pagerinimus, už darbo žmonių visokeriopos gerovės kėlimą. Reikia džiaugtis, kad gyvenimas šia kryptimi palaipsniui vystosi. Dar ankstyvesnieji lietuviai ateiviai dirbdavo po 12 valandų per ištisas šešias savaitės dienas. Jau 1908 m. JAV-se pradėta įvesti penkių dienų darbo savaitė, bet dar ir 1929 metais tik apie 5% JAV darbininkų — apie pusė milijono žmonių — galėjo džiaugtis penkių dienų darbo savaite, kuri visuotinai JAV-se buvo priimta po 1940 m. Sekė darbo unijų pastangos sumažinti darbo valandas iki dabar pasiektųjų 40 savaitėje.

*

Bet ir čia dar nėra pastatytas taškas. Norint visus aprūpinti darbu, kada darbai kaskart labiau automatizuojami, teks mažinti darbo dienas ir darbo valandas. Darbo unijos jau ima tai įvesti į savo siekimų planą. Dabar JAV-se kaskart daugiau imama kalbėti apie 4 dienų darbo savaitę, tuo tarpu dar prailginant dienos darbo valandas, kad susidarytų 40 savaitinių darbo valandų.

Jau naujoje sutartyje tarp United Auto Workers unijos ir Chryslerio bendrovės įrašytas punktas, kad bus studijuojama keturių darbo dienų savaitė. Tai jau nebe naujiena. Daugiau kaip 100 JAV bendrovių jau yra įsivedusios keturių darbo dienų savaitę. Tiesa, tai dar daugiausia mažos bendrovės ir iš viso gal tik keliolika tūkstančių darbininkų tuo naudojasi. Bet jau ir tokios "Reader's Digest" bendrovės, turinčios 3,500 tarnautojų, kiekvienų metų gegužės mėnesį įsivesta 4 darbo dienų savaitė. Armour bendrovė savo Fairmount, Minn., skerdyklose įvedė 4 darbo dienų savaitę, Metropolitan apdraudos bendrovėje 450 kompiuterių darbininkų teturi tik trijų dienų darbo savaitę, dirbdami po 12½ val. per dieną.

*

Šiam planui skiriama kaskart daugiau dėmesio ir autorė Riva Poor jau yra parašiusi knygą "4 Days, 40 Hours", kurios greit buvo išparduota 29,000 egzempliorių. Kai Norgren bendrovės 500 tarnautojų pradėjo naudotis 4 dienų darbo savaite, daugiau kaip 1,000 kitų JAV bendrovių kreipėsi į tos bendrovės vadovybę patirti, kokie to pakeitimo rezultatai.

Daugiausia girdimi pasitenkinimo balsai: tarnautojas kas savaitę gauna tris laisvas dienas, įmonė gauna žymiai daugiau prašymų priimti į tarnybą, mažėja darbo dienų praleidinėjimas, daugelis įmonių pastebėjo padidėjusį darbo našumą. Ir net toks milžinas, kaip IBM bendrovė su 157,000 tarnautojų, ima šį reikalą rimtai svarstyti. Tarnautojai džiaugiasi, kad gali ilgus savaitgalius pabūti su šeima, pakeliauti. Jų žmonos patenkintos, kad gali dirbančių vyrų drabužius neskubėdamos aptvarkyti. Net savaitgaliais ir keliuose spūstis mažesnė, kai keliavimas išsidalina į tris dienas vieton dviejų. Giminių lankymas pakilo 121%, kaip apie tai skelbia ta autorė Poor. Ji liudija, kad dabar 4 darbo dienų savaitė greičiau priimama, kaip anks čiau 5 dienų. Kai kurios įmonės net džiaugiasi, kad nebereikia prašytis antvalandžių darbo. Net Huntington Beach, Calif., policija įsivedė 4 darbo dienų savaitę.

*

Iš kitos pusės, kai kurie darbininkai ilgesnėse darbo dienose nusiskundžia didesniu nuovargiu, įmonėms tenka daugiau atlyginimus kelti, moterys dūsauja, kad 10 val. darbo dienoje jos vėlai grįžta namo, Pittsburghe poroj plieno įmonių patys darbininkai pasisakė prieš keturių darbo dienų savaitę. Bet vis dėlto tuo kaskart labiau domimasi. Plačiai skaitomi žurnalai ir laikraščiai, kaip Time, U.S. News & World Report, New York Times, net ir National Observer skiria nemažai vietos tam reikalui savrstyti.

Šiame šimtmetyje JAV-se darbininkijos atlyginimas padidėjo dviem trečdaliais ir trečdaliu sumažėjo jų darbo valandos. Ta kryptimi rieda visas socialinis gyvenimas. Darbo unijos kaskart daugiau domisi keturių dar bo dienų savaite, su 32 darbo valandom iš viso. Automatizuojant pramonę, nėra abejonės, kad ilgainiui, gal ir ne už daugelio metų, prie to bus prieita, ir tam tik galima pritarti, tuo pasidžiaugti. Jau ir dabar naujas įstatymas, atkėlęs valstybines šventes į pirmadienius, sudarys metuose šešias savaites su keturiomis darbo dienomis ir trijų dienų savaitgaliais visose JAV-se. Šis persitvarkymas tai ženklas, kuria kryptimi vystosi visuomenės pageidavimai ir ko ateityje tenka laukti. **J. Pr.**

VIENAS DEMOKRATAS JAU KOPIA Į PREZIDENTŪRĄ

McGovernui Pietų Vietnamas blogai, Izraelis labai gerai, o Mao Tse-Tungas mielesnis už Chiang Kai-Sheką

DR. KAZYS ŠRUOGA

Senatorius iš Pietų Dakotos, demokratas George McGovern kovo 21 d. pasirodė televizijos "Issues and answers" programoje ir atsakinėjo į jam žurnalistų pateikiamus klausimus. Tai nemažas įvykis dabartinėje JAV politikoje. Mat, McGovern yra pirmutinis ir kol kas vienintelis politikas demokratas, kuris jau viešai ir oficialiai pasiskelbė siekiąs būti demokratų kandidatu į prezidentus 1972 m. rinkimuose, atseit, McGovern jaučiasi pajėgus išversti Nixoną iš prezidentūros. Tokio Amerikos politiko pažiūros, atrodo, pravartu pažinti visiem, kurie ruošiasi aktyviai dalyvauti ateinančiuose prezidento rinkimuose, juo labiau, kad kokie 6 ar net 7 įtakingi demokratai taip pat ruošiasi būti prezidentiniais kandidatais ir tik taktiniais sumetimais vis dar laukia momento, kada ir kaip būtų geriausia savo norus į prezidentūrą viešai paskelbti.

Prieš Vietnamą, bet labai už Izraelį

Žurnalistai, kurie klausinėjo McGovern, nedaug tesidomėjo ką jis žada ateityje. Jie daugiausia domėjosi, kaip McGovern spręstų dabartines Amerikos sunkias problemas. Aišku, pirmučiausia Indokinijos karas. Šituo klausimu McGovern nieko naujo nepasakė, nes ir negalėjo pasakyti. Mat, jis jau daug kartų ir labai garsiai yra viešai skelbęs savo pažiūras į Indokinijos karo baigimą. McGovern nuomonė tuo reikalu labai paprasta: reikia Amerikai tuojau trauktis iš Indokinijos, nepaisant visų galimų pasėkų Amerikai ir Indokinijos žmonėms. Įdomesnė McGovern nuomonė dėl paramos Izraeliui. Jis už besąlyginę Amerikos paramą Izraeliui. Izraelis esąs visai kitoks negu Indokinija. McGovern pavartojo kokius 5 ar 6 būdvardžius Izraelio kilnumui ir vertingumui pabrėžti.

Būsimiems prezidento rinkikams 1972 m. taip pat žinotina, kad McGovern pažiūros Izraelio atžvilgiu yra labai artimos Mc Carthy pažiūroms. O jis yra taip pat liberalus demokratas ir labai galimas trečiosios partijos kandidatas į prezidentus 1972 metais. Eugenijus McCarthy visai neseniai lankėsi Izraelyje net visą savaitę ir grįžęs labai entuziastingai gynė ir aukštino Izraelį ir, žinoma, siūlė besąlyginę pagalbą Izraeliui. Kiek ank sčiau labai populiarus (gal net populiariausias) numatomas demokratų kanadidatas į prezidentus senatorius Muskie taip pat lankėsi Izraelyje ir grįžęs taip pat labai simpatingai atsiliepė apie reikalą remti Izraelį. Toks demokratų didelis palankumas Izraeliui yra gerai suprantamas ir gal pateisinamas, bet prisibijoma, kad toks demokratas prezidentas (kaip čia minimi) galėtų stačiai nejučiomis įvairuoti Ameriką į karišką konfliktą su Sovietų Sąjunga.

Jam tik Raudonoji Kinija yra tikra Kinija

Dėl Raudonosios Kinijos įsileidimo į Jungtines Tautas Mc Governui taip pat nėra jokių abejonių. Juk, anot McGoverno, Raudonoji Kinija jau tiek metų valdo Kinijos kontinentą, tai ji ir esanti vienintelis teisėtas Kinijos atstovas. Dėlto Tautinė Kinija, kuriai dabar atstovauja Chiang Kai-shekas ir tvirtina, kad jis esąs vienintelis Kinijos teisėtas atstovas, McGovernui taip pat neatrodo sunki problema. Tai esąs Mao Tse-tungo ir Chiang Kai-sheko privatus reikalas. Kai nebus kitos išeities, jie abu tiesiog susitars.

McGovern taip pat ir prieš SST

SST lėktuvo, greitesnio už garsą, klausimas jau yra neigiamai Amerikos kongreso išspręstas, bet pati ilga ir kieta kova dėl tos problemos duoda davinių sprendimui apie demokratų ir kai kurių respublikonų naujas pažiūras į Amerikos ūkio ir socialinius klausimus šian dien. Tas kongreso sprendimas gali neturėti įtakos Prancūzijos , Anglijos ir Sovietų Sąjungos ervių politikai.

Viso to reikalo istorija, trumpai tariant, yra tokia. Prieš praėjusius rinkimus Amerikos atstovų rūmai buvo pritarę tokio lėktuvo finansavimui, bet senatas pasipriešino ir finansavimą atmetė. Šį kartą ir atstovų rūmai ir senatas po labai aštrios kovos tą finansavimą atmetė, kaip nereikalingą ir ekonomiškai nepateisinamą prabangą. Gaunasi įspūdis, kad šiuo atveju demokratai traukiasi atgal nuo savo didžiųjų vadų paskelbtų idėjų. Juk kuone visi demokratai didžiavosi, kad buvęs ir nužudytas prez. Kennedy lemtingai išpranašavęs, jog po dešimties metų Amerika vaik ščios ant mėnulio paviršiaus. Pranašavimas išsipildė, bet šiandien didieji demokratų vadai nepaprastai aštriai reikalauja erdvės tyrimo išlaidas mažinti, darbą siaurinti. To rezultatas — jau tūkstančiai erdvės tyrimo specialistų be darbo, šoferiauja ar dešreles gatvėje pardavinėja, kad uždirbus pragyvenimą.

SST finansavimo atmetimas tikrai dar duos apie 5 tūkstančius daugiau bedarbių tuo laiku, kai Nixonas tebekaltinamas už nedarbo buvimą JAV-se. SST plano atmetimas gali reikšti Amerikos pasitraukimą iš erdvių srities pirmos vietos į antrą, pirmą vietą užleidžiant Prancūzijai - Anglijai (Concorde) ar Sovietų Sąjungai (TU - T44).

Yra žinių, kad po tokio JAV sprendimo dėl to SST Prancūzija ir Anglija taip pat susvyravo dėl savo panašių projektų vykdymo. Japonija gi jau pasisiūlė pirkti to SST projekto planus ir atliktą darbą, mokėdama už kiekvieną Amerikos išleistą dolerį po 10 centų.

Kebłesni klausimai

Aišku, žurnalistai per 30 minučių televizijos duoto laiko Mc Governo negalėjo daug išklausinėti. Bet vis dėlto jie stengėsi sužinoti, kokiu būdu McGovern tikisi laimėti demokratų kandidatūrą į prezidentus, kai šiuo laiku nuomonių tyrimo įstaigos rodo, kad McGovern yra mažiausiai populiarus už visus iki šio laiko minimus demokratų kandidatus į prezidentus. Ypač kai McGovern tikisi nugalėti demokratą senatorių Muskie, kuris šiandien pralenkia visus galimus demokratų kandidatus ir net iriasi visai arti Nixono. McGovern į detales nesileido, tik pabrėžė, kad jis savo pastangas pradėjo labai anksti, kad jis sunkiai dirbąs, per tą ilgą laiką jis įtikinsiąs visuomenę, kad tik jo planai gali ištraukti Ameriką iš tariamos dabartinės krizės. Demokratai, matydami tokį McGovern pasisekimą, aišku, pasiūlys jį į prezidentinius kandidatus. Bet tai tik viena McGovern vilčių pusė.

Tikrasis McGovern vilčių pagrindas

Kiek pirmiau tas pats McGovern yra pareiškęs, kad jo prezidentinę laimę nulems kitas jo jau atliktas darbas, būtent, — demokratų partijos reformos projektas ir jo įgyvendinimas. Trumpai tariant, čia reikalas yra toks. Daugumas dar gerai atsimena, kai 1968 metų demokratų rinkiminė konvencija Chicagoje buvo pažymėta susiskaldymu, kovomis ir po to sekusiu demokratų pralaimėjimu prezidentiniuose rinkimuose. Vėliau demokratų partijoje kilo sumanymas reformuoti partiją, buvo sudaryta tam reikalui komisija, kuriai pirmininkavo tas pats McGovern.

Ta komisija savo darbą jau užbaigė, t. y. sudarė reformos projektą, kuriame yra net 18 taisyklių, nustatančių, kaip atskirų valstijų demokratų partijos turi siųsti savo atstovus į demokratines konvencijas. Mc Govern mano, kad tos naujos taisyklės turi jam daug padėti pasidaryti kandidatu į prezidentus. Trumpai sakant, tos taisyklės numato, kad konvencijose turi būti daugiau negrų, daugiau moterų ir daugiau paauglių. McGovern mano, kad šitokie atstovai balsuos už jį. Iki šio laiko, McGovern mano, demokratų konvencijose buvo nepateisinamai mažai negrų, moterų ir paauglių. Penkių valstijų demokratų partijos jau pritarė toms taisyklėms, bet kitos likusios 45 valstijos dar tebesvarsto palankiai ir nepalankiai. McGovern tiki, kad daugumos valstijų demokratų partijos priims tas taisykles.

Neatrodo, kad McGovern galėtų daug laimėti. Bet jo aštri propaganda ir kol kas nemažas demokratų susiskaldymas gali žymiai pakelti jo populiarumą ir sudaryti visai demokratų partijai daug keblumų, siekiant prezidentinių laimėjimų 1972 m.

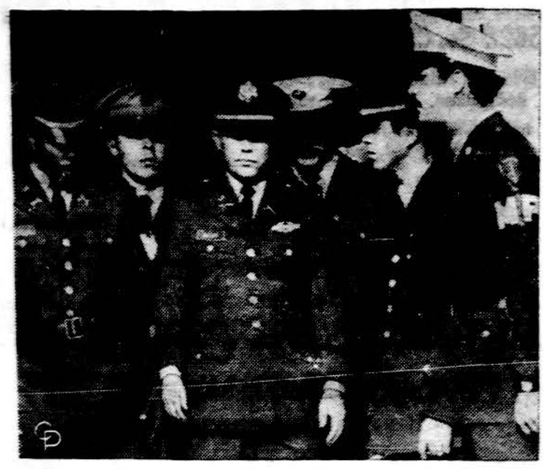

Karo policijos lydimas leit. William Calley eina Ft. Benning bazėje. Jis nuteistas ligi gyvos galvos kalėjimu už tai, kad kautynėse My Lai vietovėje Vietname sunaikinęs civilių gyventojų.

55 MILIJONAI STATYBOMS

Chicaga gali vis dėlto gauti beišslystančius 55 mil. dolerių federalinės paramos statyboms. Parama buvo sulaikyta, kai miesto vadovybė protestuojant gyventojams, nesiryžo statyti pigių butų kolonijų baltųjų rajonuose, apgyvendinant įvairių rasių žmones. Dabar šios lėšos norimos sunaudoti jau esamų namų pagrindiniams remontams, paruošiant patogius butus pigesnėms kainoms, ir tada, atrodo, nebus sunkumų gauti minėtą federalinę paramą.

IŠAIŠKĖJO KRUVINA PASLAPTIS

Žurnalas "ABN Korrespondence" nr. 1 paskelbė, kad Zapytive, netoli Lvovo, NKVD agentai 1945 metais klebonijos kieme nužudė kunigą Levą Kurmanovičių. Nužudymą buvo priverstos stebėti jo motina ir dvi tetos. Nužudytas už tai, kad atsisakė priimti Stalino tarnų varu brukamą stačiatikybę.

Spaudoje ir gyvenime

AR OKUPUOTOS ŠALYS YRA NUSISTAČIUSIOS PRIEŠ RUSUS?

Jei vertinti rusų kraštų vienybę, kaip šėrus, tai New York biržos tyrinėtojai sakytų, kad tai nepaprastas šėrų kritimas.

1955 m. Maskvos sulipdyta Varšuvos karinė sąjunga yra priemonė atsverti NATO. Į šią sąjungą įeina Sovietų Sąjungos, Bulgarijos, Čekoslovakijos, Rytų Vokietijos, Vengrijos, Lenkijos ir Rumunijos kariuomenės.

Kai kas vakaruose vis dar mano, kad šią sąjungą reiktų rimtai vertinti, bet pačios rytinės Europos stebėtojai mano, kad ji nieko daugiau nereiškia, kaip popierinė organizacija, kuri prilygsta tik kortai Rytų — Vakarų pokerio žaidime.

Jiems visai neatrodo, kad okupuotų kraštų kariai noriai kovotų rusų pusėje. Pavyzdžiui, kaip galėtų kovoti vengrai, kurių valstybė 1956 m. buvo Sovietų tankų sumalta prie pat laisvės slenksčio, Čekoslovakija, kurios laike trumpo Dubčeko valdymo laisvėjantis gyvenimas 1968 m. vėl buvo sutriuškintas ir grąžintas į stalininį režimą? Ar šie įvykiai tarp okupuotų kraštų yra pamiršti? Jei ir yra koks nors bendradarbiavimas, tai tik tarp okupuotų kraštų.

1968 m. aukštoji Lenkijos vadovybė žinojo apie sovietų kėslus Čekoslovakijai užimti ir ji tuoj pat pranešė Dubčekui, kad, jei čekai priešinsis Sovietams, tai lenkai, nori ar nenori, turi būti šalia rusų.

Praeito rudens Varšuvos sąjungos manevrai nugąsdino Vakarų stebėtojus. Kareiviai buvo gerai ginkluoti, puikiai ištreniruoti ir atrodė drausmingi, kad padarė didelę įtaką į NATO vadovus. Bet pati sąjunga yra supuvusi iš vidaus, kaip ir visas komunistinis pasaulis.

Lenkijos gruodžio revoliucija iškėlė visiškai naują vaizdą. Ten nebuvo jau tiek skritumo tarp Lenkijos darbininkų, kad Gomulka turėtų palikti savo sostą. Komunistinė būstinė buvo sudeginta. Tačiau Lenkijos kariuomenė vis vien pasiliko nuošaliai, neįsikišusi į darbininkų riaušes.

Netikėtai ir staigiai šio įvykio užklupti Sovietai tuoj pat ėmė patenkinti lenkus didesniais mais to kiekiais ir dar priedo sumažino jų kainas. Panašios pastangos buvo padėtos aprūpinti maistu Bulgariją, Rumuniją ir Rytų Vokietiją.

Per tris kontinentus

REGINA RASLAVIČIENĖ

44

Pakrantėmis namai. Vaikai iš miegamojo nusileidžia laipteliais į upę ir talaškuojasi vandeny. Kai kur vietoj namų įkasti laivai, kuriuose gyvenama. Atrodo, kad upė išsiliejusi, nes net medžiai apsemti.

Įplaukiam į kanalą. Ir čia didelis judėjimas, nors vaga siauresnė. Mažas vaikutis miega pakrantės lūšnoj, ir nuo vandens jį skiria tik medinė tvorelė.

Kanalas turi dar šakas, kuriomis vyksta susisiekimas mažesniais laiveliais. Žmogus persimeta lentą per kanalą, pereina į kitą krantą ir, užsidėjęs lentą ant pečių, eina, kur jam reikia.

Visas gyvenimas čia vyksta vandeniu ir prie vandens. Surišti bambukų sieliai plūduriuoja pakrantėj, o mergytė sėdi ant laivo ir, žiūrėdama į mus, kemša košę. Visur savotiškas prieskonių kvapas.

Palmės ir bananų medžiai supa gražesnės pakrantės namus, apie kuriuos net gėlės auga, o verandose stovi stalai ir kėdės.

Prie kai kurių namų yra dideli kubilai su lietaus vandeniu. Jis naudojamas gerti. Kai pritrūksta, geriamas upės vanduo.

Vietomis labai graži, spalvinga augmenija, vietomis lyg džiunglės, kuriose net gyvačių yra. Žemė priklauso žmonėms. Jie čia sodina daržoves, augina vaisius, ryžius, kokoso riešutus ir viską gabena į turgų parduoti. O turgus taip pat ant kranto, kur sustatytos būdos arba laivai su prekėmis. Yra ir dideli prekybos namai — salė, kurioje visko galima gauti. Čia priplaukia tiek daug pirkėjų, kad ant vieno laivo stogo stovi policininkas ir tvarko judėjimą.

Savotiškas gyvenimas: nuolat judantis, vargingas, nešvarus ir spalvingas. Tik nuostabu, kaip tie žmonės išlieka čia gyvi be sanitarinės apsaugos, nes visi nešvarumai verčiami į vandenį, kuriuo prausiamasi ir kurį geriama. Prie kranto matau plūduriuojantį prigėrusį šunį, kuriuo niekas nesirūpina, nors pro šalį plaukia ne tik paprasti piliečiai, bet ir vandens susisiekimo tarnautojai.

Smulkiu lietumi taškosi laivai — taksiai, kurie sustoja tam tikrose vietose ir surenka keleivius. Jie ilgi, siauri ir žemi. Kai žmonės susėda, atrodo, mirksta vandeny.

Ant iš vielinių tinklų padarytų lentynų, mažiukuose vazonuose auga šimtai orchidėjų. Jų švelnūs, lelijavi žiedai stiebiasi galvutėmis į kaitrią saulę ir atrodo tokie švarūs ir aristokratiški toje nešvarioje aplinkoje.

Plaukiam pro šventyklas, kurių sienos apgriuvusios, apaugusios žolėmis ir samanom. Bet jų negalima nugriauti, nors ir nebenaudojamos. Kitos atnaujintos, nudažytos, nors tai ir mažai ką padeda, nes tai paprastų, neturtingų žmonių statyba.

Pagaliau įsukam į upę, kuri atstoja gatvę, nes apie ją apsipirkimo centras. Didžiuliame name karstų dirbtuvė. Stovi dėžės, kaip kraičio skrynios, ir laukia pirkėjų. Policijos namas irgi pusiau ant vandens. Sėdi tarnautojai prie stalų ir spiaudo į vandenį. Dviejų aukštų namuose apačioje krautuvės, o viršuje gyvena pirkliai. Jie, atrodo, turtingi, nes statyba graži, langai su užuolaidom Ir šalia tų pasiturinčio luomo namų iškeltas dvasių namelis. Ir jiems reikia apsaugos ir garantijos, kad prekyba bus sėkminga, o namų gyvenimas laimingas.

Vaikai nuo kitų laivų moja mums ir siunčia bučkius, o vienas, pasikabinęs supuoklę, supasi ir tingiai dairosi aplinkui.

Ant karčių iškeltos džiūsta ant kranto tamsiai mėlynos medžiagos palos. Tai kiekvieną dieną namuose dėvimų suknelių audykla. Tos medžiagos pigios, patvarios ir prieinamos skatikus skaičiuojančioms šeimoms. Tiesa, čia ne skatikai, o baht, kurių 20 lygu 1 dol.

Priplaukiam Wat Arun — Aušros šventyklą. Ji stovi ant pat Chao Phya upės kranto ir laikoma viena gražiausių šventyklų Tailande. Kurį laiką ji buvo karališkojo dvaro ribose ir joje stovėjo Buda.

Pagrindinis pastatas yra 67 metrų aukščio, kaip piramidė, į viršų siaurėjantis bokštas, kurio pagrindą supa keturi mažesni bokštai. Visi jie išskaptuoti fantastiškomis figūromis ir raštais taip arti vienas prie kito, kad nėra nė vienos lygios, meniškų raižinių nepaliestos vietelės. Didįjį bokštą ant pečių laiko visa eilė keistų baidyklių, kurios savo išpūstomis akimis ir atsikišusiais dantimis ne juokais šiurpą kelia.

Apie bokštus pristatyta daug "dangiškų paukščių" (pusiau paukščiai, pusiau žmonės), milžinų su pulku bezdžionių, kurios ant pečių neša dovanas, o prie įėjimo į šventyklą — du milžiniški demonai, vartų sargai.

Viskas čia blizga ir žiba auksu, porcelanu ir spalvoto stiklo gabaliukais, kurie, saulės apšviesti, atrodo kaip brangakmeniai.

Šventykloje ant aukšto altoriaus sėdi auksinis Buda, kurio vardas yra: Phra Buddha Tham-Mi-Sorn Raja-loke-nart-dilok.

Ar jį kas taip vadino, sunku pasakyti, bet tas, kuris jam tą vardą davė, tur būt, norėjo, kad jis liktų bevardžiu.

(Bus daugiau)

JAUNIMO CENTRAS
5620 So. Claremont Avenue

1971 m. balandžio mėn. 3-čią dieną, šeštadienį, 7:30 val. vakaro ir balandžio 4-tą dieną, sekmadienį, 3-čią val. po pietų.

BILIETAI:
Marginiuose, 2511 West 69th Street ir vaidinimų dienomis prie įėjimo.

LIETUVIŲ BENDRUOMENĖS JAUNIMO TEATRAS
Rodo KAZIO BINKIO 5 v. pjesę
ATŽALYNAS
Dekoratorius — dail. J. KIBURAS Režisuoja — JUOZAS VALENTINAS Apšvietėjas — VYTAUTAS ŽYGAS

VAIDINA:
Titas Antanaitis, Julius Balutis, Regina Balutytė, Elena Blandytė, Eugenijus Būtėnas, Gintautas Būtėnas, Emilija Gepnerienė, Povilas Gudonis, Dalia Galesaitė, Lydija Jadviršytė, Juozas Kapačinskas, Aušra Laurušonytė, Edvardas Momkus, Mykolas Maksvytis, Rimas Miečius, Vytas Marčiukaitis, Linas R. Martis, Vladas Navickas, Daivė Narutytė, Linas Peškys, Algis Paužuolis, Edvardas Radvila, Irena Radienė, Teodora Serapinienė, Nijolė Sparkytė, Romas Stakauskas, Živilė Sriubaitė, Alg. Vaitkevičius, Juozas Valentinas, Paul. Vitkus, Živilė Podytė, Ona Petravičiūtė-Pankienė ir kiti.
JAUNIMO TEATRĄ administruoja LB KULTŪROS FONDAS.

DAR KARTĄ APIE ALKOHOLIZMĄ

Kaip jį pažinti ir kaip gydyti

DR. D. DEGĖSYS

Alkoholizmo problemą turi daugelis kraštų, bet Jungtinės Amerikos Valstybėse ji yra ypatingai didelė. Iš 13-kos alkoholinius gėrimus vartojančių žmonių vienas yra alkoholikas. Skaičiais išreiškus, tai yra apie 7 milijonai žmonių. Manoma, kad 3 milijonai iš jų yra dirbantieji, kas sudaro 5,3 procentus visos darbo jėgos. Vyrų alkoholikų yra penkis kartus daugiau negu moterų. Apie 10 procentų automobilius vairuojančių žmonių yra daugiau arba mažiau išgėrę, kas reiškia, kad kas dešimtas automobilį vairuojantis yra alkoholio įtakoje. Kas metai 50 procentų visų nelaimingų atsitikimų, būtent apie 25 tūkstančiai žmonių užsimuša girtame stovyje. O 800,000 žmonių patenka į eismo nelaimes vien tik dėl to, kad tuo metu būna girti.

Alkoholizmo nelaimės

Eismo nelaimių metiniai nuostoliai siekia apie 9 bilijonus dolerių. Tai yra didelė suma. Be tokių didelių piniginių nuostolių, alkoholizmas taip pat daro didelę žalą mūsų socialinei santvarkai, šeimos struktūrai bei jaunimo auklėjimui. Apie 40 procentų nusikaltimus padariusių vaikų yra kilę iš šeimų, kuriose bent vienas iš tėvų yra alkoholikas. Apie 25 procentai psichiškai sergančių yra buvę alkoholikai. Vienas trečdalis nusižudžiusiųjų taip pat yra buvę alkoholikai. Alkoholikų mirtingumas bet kokios ligos atveju yra tris kartus didesnis. Jų gyvenimo ilgio vidurkis yra nuo 10 iki 12 metų trumpesnis.

Alkoholizmo priežastys

Kyla klausimas kodėl vieni žmonės pasidaro alkoholikais, o kiti gi ne? Į šį klausimą konkretaus atsakymo bent šiuo metu nėra. Alkoholizmui išsivystyti yra daug priežasčių. Jos gali būti psichologinės, fiziologinės ir socialinės. Yra pastebėta, kad alkoholikai daugiausia turi panašias būdo savybes. Nėra žinoma, ar alkoholiko būdo savybės išsivysto alkoholio vartojimo eigoje ar jos tik išryškėja, vartojant vis daugiau ir daugiau alkoholio. Alkoholikai daugiausia yra labai ambicingi, bet turi asmeninių trūkumų ir nepajėgia toleruoti gyvenimo sunkumų.

Daugelis iš jų yra egocentrikai, egoistai ir nemėgsta pripažinti kitiems autoriteto. Jų santykiavimas su kitais žmonėmis būna labai paviršutinis ir pagrįstas tik asmeninės naudos pagrindais. Kai kuriais atvejais juose išryškėja narcizizmas ir ekshibicionizmas, bet pats ryškiausias alkoholiko asmenybės bruožas tai jo įsivaizdavimas, kad jis viską žino ir viską gali geriau padaryti negu kiti.

Jis suserga vadinama didybės manija. Tokia didybės manija yra alkoholiko pasąmonėje ir jos pašalinimas yra vienas iš svarbiausių alkoholizmo gydymo metodų. Alkoholic Anonymus organizacija girtuoklio gydyme visų pirmiausia reikalauja, kad alkoholikas atsisakytų įsivaizduoto, išpūsto ir visa galinčio savo paveikslo ir jį pakeistų realiu savęs vertinimu, būtent prisipažintų, koks jis silpnas ir nepajėgiantis atsispirti alkoholiui ir kad jam reikalinga kitų pagalba.

Būdo savybės nepadaro alkoholiku

Bet alkoholiko būdo savybės dar nepadaro žmogaus alkoholiku, reikia pereiti eilę gėrimo etapų, kurių eiga būna maždaug tokia:

1. Padidėja alkoholio vartojimas.
2. Geriantis asmuo pradeda daugiau dalyvauti susirinkimuose, kuriuose vartojamas alkoholis.
3. Pradeda gerti pasislėpęs.
4. Gavęs alkoholio geria dideliais gurkšniais.
5. Organizmo atsparumas alkoholiui padidėja ir todėl geriantis vartoja jo daugiau, kad gautų tokį pat efektą.
6. Gėrimo metu atsiranda užsimiršimo perijodai (black outs)
7. Prasideda fiziologiniai bei psichologiniai pakitimai ir atsiranda fzinis noras gerti alkoholį. Po kelių stikliukų jis pasidaro irzlus, piktas ir nesukalbamas. Ypač jautrus bet kokiom pastabom, liečiančiom jo alkoholio vartojimą. Visada kaltina ką nors kitą, bet ne save dėl savo elgesio bei gėrimo. Atsiranda trintis jo šeimoje. Jis pradeda kaltinti žmoną neparemtais įtarinėjimais, atsiranda vadinamas "alkoholinis pavydas". Tokiu įtarinėjimu alkoholikas nori užmaskuoti savo seksualinę impotenciją, kuri chroniško alkoholizmo atveju smarkiai išryškėja. Pasiekęs šįjį laipsnį, geriantis asmuo praranda alkoholio normos sąvoką ir oliau egzisuoti kaip "social drinker" nebegali.

Blogiausios išdavos

Jeigu jis gerti nesustoja, jis pereina į paskutinę alkoholizmo fazę, kuri ilgai nesitęsia, o jos eiga būna tokia:

8. Prasideda gėrimas iš ryto.
9. Geriama kelias dienas iš eilės.
10. Pradeda darytis įžūlus, triukšmingas ir mušeika.
11. Pradeda keisti darbo ir gyvenimo būdą. Šalinas nuo visuomenės, šeimos ir dažnai prisiekdinėja, kad jis pradės gyvenimą iš naujo.
12. Pradeda slėpti degtinės bonkas.
13. Atsiranda didybės (paranojos) idėjos.
14. Atsparumas alkoholiui sumažėja.
15. Atsiranda fiziologiniai ir pataloginiai kūno pakitimai: kepenų, širdies, kraujo indų ir nervinės sistemos sutrikimai. Ankstyva mirtis nutraukia tolimesnį alkoholio gyvenimą.

Gydymas — sunkus

Alkoholiko gydymas nėra sėkmingas, nes atpratinti jį nuo alkoholio, reikia pakeisti ne tik gyvenimo būdą, bet ir jo galvoseną. Svarbu nustatyti, kokia problema kankina alkoholiką ir kiek ji prisideda prie jo alkoholizmo. Alkoholiką gydant yra būtina gydyti ir jo žmoną, nes žmona gali būti didesnė neurotikė namuose, negu jos alkoholikas vyras. Dažnai alkoholikų žmonos nesirūpina savais vyrais, nes būna ištekėjusios dėl materialinių apskaičiavimų ir joms vyrai būna reikalingi tik tiek, kiek jie uždirba pinigų. Nuolatinis vyro "griaužimas" labai prisideda prie jo alkoholio vartojimo.

Praktiškiausias alkoholiko gydymas yra per Alcoholic Anonymous organizaciją. Ši organizacija buvo įsteigta 1935 metais Akrone, Ohio. Nuo 1939 metų ji plačiai paplito visose Jungtinėse Amerikos Valstybėse. Šiuo metu AA skyriai yra ir mažuose miesteliuose. Nuoširdus noras pasidaryti abstinentu yra vienintelis reikalavimas įstojant į šią organizaciją. Bet kontaktas turi būti padarytas pačio asmens, norinčio būti AA nariu. Užtenka paskambinti telefonu į artimiausią AA skyrių ir vienas iš narių prisistato alkoholikui į pagalbą.

AA organizacijos gydymo metodai yra paremti alkoholiko problemų analizavimu ir jo asmenybės bei valios stiprinimu. Gydymo eigoje alkoholikas turi pereiti 12 etapų. Gydymo programa yra paremta religija, tikėjimu į dievybę, draugų pagalba, grupine išpažintimi ir ypač asmeniniu įsitikinimu, kad alkoholikas vienas yra bejėgis atsispirti alkoholiui. Apie 40 procentų aktyvių AA narių išsilaiko visą gyvenimą daugiau negėrę alkoholio. Religingiems žmonėms šis gydymo metodas yra sėkmingesnis negu netikintiems.

Patarimai

Tie, kurie galvoja, kad socialiniam gyvenime be alkoholio yra sunku apsieiti, turėtų susipažinti su dr. William B. Terhune šiais patarimais:

1. Gerdamas alkoholinį gėrimą, gerk pamažu. Antrą gėrimą gerk už 30 minučių, o trečią — po valandos. Niekada negerk ketvirto.
2. Skiesk alkoholį kiek galint daugiau. Negerk "straight", "on the rocks" ar "double".
3. Negerk kiekvieną dieną.

Neslėpk, kiek esi išgėręs stikliukų.

5. Negerk į tuščią skrandį.
6. Negerk, kai esi supykęs, pavargęs, susirūpinęs ar prislėgtas.
7. Negerk, kai jauti, kad "reikia išgerti".
8. Niekada negerk pasislėpęs.
9. Niekada, o niekada negerk iš ryto pagiriom.

Andersono ligoninės ir Auglių tyrimo instituto Hous tone, Tex. vyr. biochemikas dr. D. N. Ward, kuris vadovavo septynių mokslininkų grupei, kuriai per 7 metus pavyko sudaryti hormoną (RH), kuris yra būtinas gyvybės atsiradimui motinoje. Drauge su su juo yra tyrimų padėjėja dr. Wan-Kyng Liu. Tiems mokslininkams pavyko hormoną paskirstyti į daug iau kaip 200 dalių. Jų atradimas įneš naujumų į gimimų reguliavimą ir gal būt padės vėžio tyrimuose

Padėkos laiškai laikraštininkams David Lawrence ir dr. Russell Kirk

Amerikiečių laikraštininkai David Lawrence ir dr. Russell Kirk pajudino šiomis dienomis Lietuvos bylos reikalą visu frontu ir savo straipsniais pasiekė keliasdešimt milijonų angliškai kalbančiųjų laisvojo pasaulio piliečių. Ir vienas ir kitas verti visų gerų valios lietuvių padėkos.

David Lawrence yra "U.S. News & World Report" žurnalo redaktorius. Tiražas yra virš 2,000,000, ir tą leidinį skaito milijonai amerikiečių, kanadiečių ir kitų laisvojo pasaulio skaitytojų. David Lawrence parašė įžanginį minėto žurnalo 1971 metų kovo 29 dienos numeryje. Tame įžanginyje jis kelia Lietuvos ir kitų Pabaltijo kraštų bylos klausimą, cituoja garsiąją H. Con. Res. 416 rezoliuciją, pravestą Pabaltijo kraštų bylos reikalu JAV-bių kongrese ir kviečia JAV vyriausybę kelti tų kraštų bylą Jungtinėse Tautose ir sugrąžinti laisvę ir nepriklausomybę Lietuvai, Latvijai ir Estijai.

Dr. Russell Kirk straipsnius spausdina šimtai amerikiečių dienraščių visose JAV-bių dalyse (ir ten, kur nėra nė vieno pabaltiečio). Jo straipsniai pasiekia apie 50,000,000 skaitytojų. Dr. Russell Kirk paskyrė 1971 metų kovo 24 dienos straipsnį Lietuvos bylos reikalui (užsimena jame ir apie Latviją ir Estiją). Jis tame straipsnyje akcentuoja seną ir garbingą Lietuvos praeitį, aprašo komunistų terorą ir lietuvių tautos naikinimą ir kviečia laisvojo pasaulio kraštus (JAV-bes ir kitus kraštus) kelti Lietuvos bylą Jungtinėse Tautose. Jis pranašauja, kad Lietuva, Latvija ir Estija atgaus laisvę ir nepriklausomybę šiame šimtmetyje.

Tų amerikiečių laikraštininkų adresai yra šie: Mr. David Lawrence, 2300 "N" Street, N. W., Washington, D.C. 20037. Dr. Russell Kirk, Mecosta, Michigan 49332.

Pilnai pakaktų ir vienam ir kitam vieno ar poros sakinių padėkos laiškučių. Laiškutis redaktoriui Lawrence galėtų būti maždaug šio turinio — Dear Mr. Lawrence: I thank you for your excellent editorial partaining to the Baltic States that was carried in the March 29, 1971, issue of your fine magazine. Sincerely, (Parašas). Laikraštininkui dr. Kirk laiškutis galėtų skambėti taip: Dear Dr. Kirk: I thank you for your excellent column of March 24, 1971. I can assure you, Sir, that it was appreciated by all Lithuanians and other freedom-loving Americans in all parts of our great nation. Sincerely, (parašas).

Ir įžanginis ir minėtas straipsnis buvo išgauti JAV LB Informacijos komisijos. **IT.**

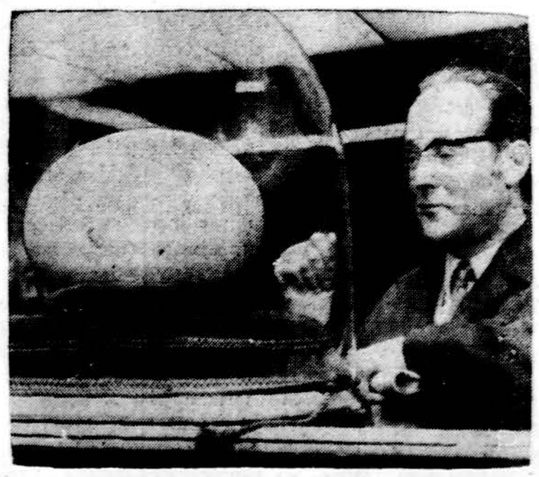

Londone nupirktas kiaušinis už 2,400 dol. Jis, manoma, yra padėtas gigantiško paukščio Aepyornid prieš milijoną metų Madagaskare.

HOFMANO PASAKOS PER RADIJĄ

Per Chicagos WGN radijo stotį balandžio 10 d. 1 val. p. p. bus perduodama Metropolitan opera "Hofmano pasakos".

— Amerikoje kas 9 sekundės gimsta vienas žmogus.

PRISTATYMAS NEMOKAMAI

WINDERS MEDICAL ARTS
3213 W. 63rd Street
Tel. WA 5-4787

REMBLAKE - ROCHKES APOTHECARY
2421 W. 63rd Street
Tel. HE 4-1500

DIABETINIS MAISTAS IR GAMINIAI
Mes patelefonuosime jūsų gydytojui

VELYKŲ LAUKSITE RAMŪS
jei laiku kreipsitės į BRIGHTON BAKERY

ir jie parūpins Jūsų Velykų stalui visokius skanumynus: tortus, babkas, baumkuchenį, šokoladinius kiškius, kiaušinius ir kitokius skanumynus

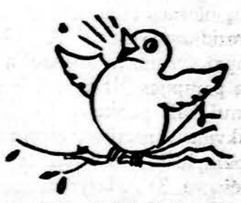

F. Mackevičius savo gaminiais pasižymėjo jau Lietuvoje, o dabar savo patyrimą perdavė sūnui Antanui Mackevičiui, kuris aprūpina puikiais kepiniais netik lietuvius, bet ir kitataučius Chicagoje ir apylinkėse.

Nors Brighton Bakery artėjančioms Velykoms yra gerai pasiruošę su naujausiais ir nepaprasto skonio kepiniais, bet prašo ir šeimininkių bendradarbiavimo, kad nereikėtų prieš pat šventes dirbti per naktis, tai savo užsakymus paduokite tuojau pat. o tada ir A. Mackevičius ir šeimininkės — bus patenkintos.

Užsakymus galite paduoti asmeniškai atsilankę, laišku ar telefonu VIrginia 7-1250.

BRIGHTON BAKERY
2457 W. 46th Place Chicago 32, Illinois
Brighton Bakery kepinių reikalaukite visose maisto krautuvėse.

Naujas, žavingas
LONDON SHAG
Plaukų sušukavimas

Pusmetiniai $8.00 ir aukščiau
Dažymas (Tint) $7.50
Šveisinimas ir "frosting" $11.95
Andrad., treč. plaukų apkirpimas ir shampoo $5.00
Sušukuojame perukus ir perukėlius
James Pukas, Savininkas
QUO VADIS COIFFURES
4010 W. 58th St., Chicago
Tel. — 735-6699

Knygų išpardavimas

Simo Kudirkos įvyklų eiga mus labai sujaudino. Bet mes, Amerikos lietuviai, daug smarkiau buvome sukrėsti likimu tūkstančių mūsų brolių ir sesučių II-jo Pasaulinio karo metu išgabentų į Sibirą, bei susirūpinę gelbėjimu pabėgėlių nuo komunistų žiaurumų į Vakarų Europą.

Apie tai plačiai yra aprašyta prel. dr. J. B. Končiaus 404 psl. knygoje.

ATSIMINIMAI IŠ BALF'o VEIKLOS

Antroji to paties autoriaus knyga yra

VYTAUTAS THE GREAT

Šiam istoriniam veikale aprašoma Lietuvos garbinga ir didinga praeitis 14-15 šimtmetyje. Labai tinkama knyga mūsų jaunimui ir kitataučiams. 211 psl.

Abi knygos gaunamos DRAUGE tik už 5.00 dol.

66 Years of Safety
SAVE AT
INSURED
Mutual Federal Savings and Loan

5 1/4 TO 6% PER ANNUM ON SAVINGS CERTIFICATES

5% PER ANNUM PASSBOOK ACCOUNT

Paid and Compounded Quarterl

See us about your Home Mortgage needs.

MUTUAL FEDERAL SAVINGS & LOAN ASSOCIATION
2212 W. CERMAK ROAD — CHICAGO, ILL. 60608
Peter Kazanauskas, President Tel. 847-7747
HOURS: Mon.Tue.Fri.9-4 Thur.9-8 Sat.9-1

CLEVELANDO ŽINIOS

NEPAPRASTAS ŠV. JURGIO PARAPIJOS SUSIRINKIMAS

Kovo 28 d. Šv. Jurgio parapijos salėje klebono kun. Balio Ivanausko sukviestas parapiečių susirinkimas buvo gausus skaičiumi ir drąsinantis savo entuziastinga nuotaika. Klebonas Ivanauskas, trumpu žodžiu atidarydamas susirinkimą, apibūdino jo tikslą. Primindamas ilgą ir gražią lietuviškos parapijos istoriją, jis apeliavo į susirinkimą, prašydamas bendro naujai iškilusių problemų sprendimo. Nesaugus rajonas, parapinės mokyklos uždarymas, pačių parapiečių išsiskirstymas priemiesčiuose gerokai susilpnino parapijos padėtį. Kviesdamas visus į bendrą talką, klebonas pakvietė prezidiuman A. Balašaitienę, A. Garką, Pr. Razgaitį ir p. Skarnulį, ilgametį bažnytinio komiteto pirmininką. Pagrindinis diskusijų tikslas buvo pagal naujus Vatikano nuostatus, juos pritaikius vietinės diecezijos dvasiai, paruošti parapiečius tarybos rinkimams. Susirinkime kalbėjusieji ne tik klebono pageidavimui pritarė, bet su dideliu entuziazmu reikalą diskutavo. Ypatingai buvo iškeltas tautinio solidarumo klausimas (J. Stempužis), angliškai kalbančių parapiečių dalyvavimas (E. Alšėnienė), tarybos numatomi uždaviniai (Akelaitis), seselių namų likimas (Ilanda), ir kiti.

Prezidiumo narys A. Garka trumpai susumavo konkrečią paramą parapijos išlaikymui ir stiprinimui šiais punktais: 1) Ūkinis užlaikymas (pataisos, remontai), 2) parapiečių verbavimas užmiesčiuose, 3) sudarymas socialinės globos ir labdaros vieneto, 4) liturginės tarnybos reikalai (choras, bendras giedojimas, skaitymas...), 5) parapinės pramogos, kurių pelnas būtų skiriamas parapijos naudai, ir 6) švaros palaikymas, bažnytinių rūbų priežiūra, kuria iki šiol rūpinosi seselės, gėlių parūpinimas, dekoravimas, ir pan.

Norint konkrečiam darbui suburti talkininkų, susirinkimo nariams per rankas buvo pasiųstas lakštas, kuriame pžsiregistravo 60 savanorių, nurodydami darbo sritį.

Susirinkimas pavedė pačiam klebonui sudaryti organizacinę komisiją, kuri paruoštų parapijos tarybos rinkimus ir juos pravestų visuotiniame susirinkime demokratiška rinkimų tvarka. Gausu ir darbingas susirinkimas buvo baigtas visų bendrai sukalbėtu "Tėve mūsų".

Reikia tikėtis, kad naujai atgimusi Šv. Jurgio parapijos dvasia atneš gerų darbo rezultatų, kurie eventualiai duos pagrindus tolimesniam lietuviškos tautinės parapijos gyvavimui užtikrinti.

A. Bal.

NEPAPRASTAS SLA 14 KUOPOS NARIŲ SUSIRINKIMAS

Susirinkimas šaukiamas balandžio 5 d., pirmadienį 6:30 v.v., Lithuanian Village name, 377 East 185-th street, Euclid. Darbotvarkėje kuopos kasdieninių reikalų aptarimas ir naujos kuopos valdybos 1971 metų laikotarpiui rinkimas. Po susirinkimo ten pat įvyks kuklus broliško bendravimo pobūvis. Nariai prašomi susirinkime ir pobūvyje dalyvauti su savo šeimų nariais.

B.

LITERATŪROS VALANDĖLĖ

Pedagoginiai lituanistikos kursai balandžio 4 d., sekmadienį, naujosios parapijos salėje rengia literatūros valandėlę, kurioje nuoširdžiai kviečia visus dalyvauti. Programoje kursų lankytojų kūrinėliai, muzika ir literatūriniai duotomis temomis parašyti darbai. Pradedame 4:45. Įėjimas nemokamas.

K.

"GRANDINĖLĖ" PAVASARIO BALIUJE

Clevelando lietuvių kolonijos šaunusis jaunimo šokių ansamblis Grandinėlė vėl pradeda savo gastroles lietuvių kolonijose čia Amerikoje ir Kanadoje. Kaip ir pridera, Grandinėlė savo meną parodys pirmą kartą savo kolonijai, iš kurios ji yra kilusi, kur gyvena šokėjų tėvai, draugai ir artimieji. Ir Vysk. Motiejaus Valančiaus lituanistinė mokykla tikrai džiaugiasi, šiuos jaunuosius šokėjus turėdama savo pavasariniame baliuje, įvykstančiame Atvelykio šeštadienį, balandžio 17 d., Šv. Jurgio parapijos salėje.

Grandinėlė, įtraukusi į savo eiles jaunų talentų, pasirodys su nauja programa, kuriai jau intensyviai ruošiasi kelis mėnesius.

Clevelando lietuviai yra kviečiami į šį Pavasario balių. Koncerto baliaus rengėjai — Lituanistinės mokyklos tėvų komitetas daro viską, kad svečiai galėtų tikrai nuotaikingai, linksmai ir jaukiai praleisti laiką pavasariniame baliuje. Pavasario motyvais akt. Petro Maželio išpuošta salė, geras Jono Pažemio orkestras, šilta vakarienė ir gėrimai tarnaus visų svečių nuotaikai ir džiaugsmui.

Pradžia 7:30 val. vak. Pakvietimų kaina 7.50 dol suaugusiems ir 2.50 dol. moksleiviams.

Pakvietimus galima įsigyti pas tėvų komiteto narius: E. Alšėnienę, B. Mainelienę, R. Mickevičienę, L. Nagevičienę, A. Neimanienę, V. Palūną ir V. Rociūną. Kviečiami užsisakyti stalais ar pavieniai.

APIE LIETUVOS GYVENTOJUS

Prieš kelias savaites gavęs magistro laipsnį Kento valstybiniame universitete ir apgynęs tezę "Lietuvos industrializacija" Augustinas Idzelis pereitą sekmadienį Ateities klubo susirinkime turėjo įdomų pranešimą apie Lietuvos gyventojų kitėjimą. Savo gerai paruoštame žody prelegentas apžvelgė Lietuvos gyventojų prieauglį, jų pasiskirstymą geografiniu atžvilgiu, užsiėmimais, amžių grupėmis, tautybėmis ir t.t. Pranešimas buvo pailiustruotas skaidrėmis.

Ateities klubo valdyba, kurią sudaro J. Vyšnionis, pirm., ir nariai R. Bridžius, J. Čyvas, P. Kliorys, M. Mikonienė ir K. Ralys, numato ir ateity ruošti daugiau tokių paskaitų, o susirinkę nariai buvo dėkingi prelegentui už kruopščiai paruoštą įdomų pranešimą.

Ateitininkai sendraugiai apsvarstė savo bėgamuosius reikalus ir ateities metinę veiklą. Susirinkime dalyvavo 50 narių. Susirinkimui pirm. V. Rociūnas, sekr. — S. Laniauskienė.

SUTVIRTINIMO SAKRAMENTAS IR KOMUNIJA

Gegužės 16 d. Šv. Jurgio bažnyčioje vysk. V. Brizgys suteiks Sutvirtinimo sakramentą ir Pirmąją komuniją vaikams lietuviškai. Visi tėvai, norį vaikus parengti komunijai ir Sutvirtinimo sakramentui lietuviškai, prašomi skambinti Onai Žilinskienei, tel. 449-1703. Ji suteiks visą informaciją dėl vaikų paruošimo. Sutvirtinimo sakramentas ir Pirmoji komunija bus teikiami Šv. Jurgio bažnyčioje, bet juos priimti gali visi, nežiūrint, kokiai parapijai priklauso ir nebūtinai vaikai turi būti atvežami į Vysk. M. Valančiaus lituanistinę mokyklą paruošimui.

REKOLEKCIJOS

Didžiąją savaitę Šv. Jurgio parapijoje rekolekcijas ves dominikonas kun. T. Žiūraitis, o Nepaliaujamos Pagalbos Švč. Mergelės bažnyčioje — kun. J. Vaškas. Lietuviai tikintieji kviečiami pasinaudoti šia proga savo dvasios atsinaujinimui.

V. R.

Clevelando skautai atlieka programą Kaziuko mugės metu. Nuotr. J. Garlos

A. a. gen. štabo majoras Antanas Jonaitis

1971 m., kovo 25 d., 3 v. po pietų ligoninėje mirė gen. štabo majoras Antanas Jonaitis, palikdamas giliam nuliūdime žmoną Izabelę Jonaitienę, dukrą Rimgailę — Reginą Nasvytienę su vyru Donatu ir anūkėmis, seserį Jonynienę su vyru Detroite ir seserį Lietuvoje, gimines ir artimuosius.

Antanas Jonaitis gimė 1899m. lapkričio 19 d. Norvaišių kaime, Bublelių valsč., Šakių apsk., ūkininkų šeimoje. Baigęs pradžios mokyklą, įstojo į gimnaziją. Gimnazijoje mokydamasis įsitraukė į Šaulių sąjungos darbą ir į skautus. Tie darbai ir nulėmė jo gyvenimo kelią. Jis įstojo į Lietuvos Karo mokyklą V— laidą ir, sėkmingai ją baigęs, 1923 m., paskirtas į 9 pėst. pulką. Dalyvavo Klaipėdos sukilime. 1926.I.1 perkeliamas į 4-tą pėst. pulką. Būdamas Marijampolės ir Panevėžio įgulose, laisvalaikį sunaudojo mokslo žinių pagilinimui. Jis siunčiamas į Aukšt. Karo technikos kursus ir, 1928 m. sekmingai baigęs, perkeliamas į Ryšių batalijoną. Pagaliau 1934 m. baigė Vytauto Didžiojo aukštąją karo mokyklą ir pervestas į gen. štabo karininkų korpą bei perkeltas į kariuomenės štabą II skyrių. 1935 m. pakeltas į gen. štabo majoro laipsnį. Komun. Rusijai okupavus Lietuvą, 1940 m. rugpiūčio 4 d. jis buvo atleistas į atsargą.

1944 m. komun. Rusijos kariuomenei artėjant į Lietuvos teritoriją, a.a. A. Jonaitis su šeima pasitraukė į Vokietiją. Karui baigiantis, apsigyveno Regensburge ir vėliau Scheinfelde lietuvių stovykloje. Čia jis įsitraukė į stovyklos administracinį darbą, skautų ir visuomeninę veiklą. Susidarius galimybei emigruoti į JAV, jis su šeima 1949 m. atvyko į Clevelandą, Ohio, gavo darbą Twist Drill Co., kur dirbo iki pensijos.

Kaip Lietvuoje ir Vokietijoje, taip ir atvykęs į Clevelandą tuoj įsitraukė į skautų veiklą. Jis veikė ir įsikūrusioj Liet. Bendruomenėje. 1950 m. liepos 22 d. įsikūrė L.V.S. Ramovės Clevelando skyrius. A. Jonaitis prisidėjo prie ramovėnų organizavimo ir vadovavimo. 1952 m. skyriaus iždininkas, 1953 m. skyriaus vicepirmininkas, 1958 m. — 1960 m. skyriaus pirmininkas. 1958 m. A. Jonaičiui pirmininkaujant, skyrius įsigijo vėliavą. Ją išsiuvinėjo Izabelė Jonaitienė. A. Jonaitis Vasario 16-sios gimnazijos rėmėjų būrelio vadovas. Jis dalyvavo Radio Klubo darbe ir rėmė pinigais.

Jis taip pat rėmė sportininkus, dalyvavo jų sudarytuose komitetuose, organizavo sporto šventes. Kur buvo įsipareigojęs jis įsipareigojimus sąžiningai ir stropiai atliko.

A.a. gen. štabo majoro Antano Jonaičio kūnas buvo pašarvotas Della E. Jakubs and Son laidojimo įstaigoje, 936 East 185th. Street, Cleveland, Ohio. Pakutinis atsisveikinimas įvyko š.m. kovo 28 d. 7—9 val. vakaro. Lietuvių visuomenė užpildė laidojimo įstaigą. Atsisveikinant vadovavo Juozas Stempužis. Karstas buvo pridengtas tautine vėliava. Prie velionio stovėjo garbės sargyba, pamainomis po 2 ramovėnu ir po 2 skautu. J. Stempužis šiltais žodžiais palygino Antano veiklą su plačiašakiais ąžuolais, kurie atlaiko audras. Atsisveikinti su velioniu atvyko taip pat gausiai liet. visuomenės.

Atsisveikinimo kalbas pasakė Vl. Knystautas — L.V.S. Ramovės Clevelando skyriaus pirm. ramovėnų vardu, A. Mikoliūnas — karininkų vardu ir Vasario 16 gimnazijos būrelių vardu, F. Eidimtas — L. Bendruomenės ir L. F. vardu, dr. K. Pautienius — Clevelando šaulių kp. Karalis — Clevelando skautų tunto N. Kersnauskaitė — Clevelando skaučių tunto, V. Nagevičienė — Sesių birutininkių, Malcanas — draugų ir prof. A. Augustinavičienė — giminių vardu. Kun. K. Žemaitis sukalbėjo maldą, asistuojant skautams. Minėjimas pradėtas "Lietuva brangi" ir baigtas "Marija, Marija".

Kovo 29 d. 9 val. ryto iš laidotuvių įstaigos vėlionis buvo nulydėtas į Šv. Jurgio liet. parapijos bažnyčią, kurioje kun. K. Žemaitis atnašavo šv. Mišias už velionio vėlę, ir palydėjo į Clevelando Visų Sielų kapines. Kapinėse atsisveikinimo kalbas pasakė Gediminas iš Chicagos ir dr. K. Pautienius. Clevelando Ramovėnų sk. pirm. Vl. Knystautas tautinę vėliavą įteikė velionio našlei Izabeliai Jonaitienei. Sesės birutininkės surengė naujosios parapijos salėje pusryčius ir pavaišino visus, kurie palydėjo a.a. Antaną į kapines.

Ir vėl naujas kapas supiltas lietuvių visuomenės veikėjui Clevelando Visų Sielų kapinėse. Ilsėkis ramybėje.

L. Leknickas

MŪSŲ KOLONIJOSE

Worcester, Mass.

VEIKLI LB APYLINKĖ

Kovo 14 d. Šv. Kazimiero parapijos svetainėje įvyko metinis vietos apylinkės LB narių susirinkimas. Susirinkimą atidarė pirm. P. Stanelis, pakviesdamas pirmininkauti šiam susirinkimui J. Pipirą ir sekretorauti V. Židžiūną.

Pirm. P. Stanelis padarė 1970 m. darbo apžvalgą. LB daugiausia rūpinasi Šeštadienine mokykla ir ją finansiškai remia. LB iniciatyva veikia kultūros klubas, kurio valdybą sudaro: Pr. Račiukaitis, A. Venclauskas ir A. Zenkus. Bendruomenė turi Tautinių šokių grupę, kuriai vadovauja stud. R. Padolskytė. LB apyl. aktyviai dalyvavo Lietuvos neprikl. minėjime ir paskyrė 50 dol. auką.

Lietuvių fondo įgaliotinis yra: J. Matusaitis. Valdyboje — V. Židžiūnas, K. Adomavičius ir E. Gorodeckienė. Tautos Fondo įgaliotinis — J. Tamašauskas, kuris praėjusiais metais surinko 370 dol. Maironio Parkas šiam tikslui paskyrė 100 dol. Balfo reikalais rūpinasi kun. J. Steponaitis ir V. Dabrila, mirus jų trečiajam nariui praėjusiais metais a. a. P. Pauliukoniui. V. Dabrila surinko 427 dol.

Metų bėgyje suruošta eilė parengimų, apie ką jau buvo spaudoj rašyta. Ragina, kad mūsų kolonijoje neliktų nė vieno lietuvio, kuris neaptų Lietuvių fondo nariu. LB irgi yra paaukojusi 100 dol., o Maironio Parkas 1,000 dol. Taip pat Br. ir L. Vedeckai yra paaugoję 200 dol., M. Šliorienė 90 dol., St. Šiurkus 100 dol.

LB rūpinasi ir kitais lietuvybės išlaikymo židiniais ir juos finansiškai remia: paskyrė Aušros Vartų Šeštadieninei mokyklai 500 dol., Grandinėlės išvykai į Pietų Ameriką 50 dol., Batūnui 25 dol., "Lituanus" žurnalui 25 dol., skautų sporto šventei Worcesteryje 20 dol., skautų žurnalui "Žaibas" 10 dol., tautinių šokių reikalams 33 dol.

Padarius metinę veiklos apžvalgą LB pirm. P. Staneliui, finansinį pranešimą padarė iždininkas V. Dabrila ir revizijos komisijos pirm. kun. J. Steponaitis.

Naująją LB apyl. valdybą sudaro: pirm. P. Stanelis, vicepirm. K. Česna, sekr. Vl. Židžiūnas, ižd. V. Dabrila, parengimų ir kultūros vadovas Pr. Račiukaitis, nariai K. Podolskis, J. Tamašauskas ir Z. Snarskis.

Revizijos komisija: kun. J. Steponaitis, J. Matusaitis ir A. Tomkus.

Vietos LB apylinkė yra nepaprastai stiprus organizacinis vienetas; o kad ji tokia, yra tai nuopelnas energingos valdybos, bet ypatingai pirm. P. Stanelio, kuris prieš keletą metų pasiėmė ant savo pečių pirmininko pareigas, sustiprino LB. Prieš keliolika metų Maironio Parke LB suruoštoj vakarienėj dalyvavo 35 žmonės, dabartiniu laiku, kiekvienais metais į renginius LB pietus prisirenka šimtai žmonių, kad nesutelpa į didžiąją Maironio Parko salę.

LB mūsų kolonijoje atlieka labai didelį kultūrinį darbą. Visi kolonijos gyventojai, ypatingai jaunimas, kviečiami į LB.

Po susirinkimo klebonas kun. J. Jutkevičius parodė skaidres iš praėjusių metų kelionių po Indiją ir Afriką.

J. M.

UŽBAIGĖ ŠIOS ŽEMĖS KELIONĘ

Kovo 14 d. mirė Vytautas Brantas.

Velionis iš ryto dar buvo atėjęs į bažnyčią išklausyti šv. Mišių ir jautėsi sveikas. Mirė staiga, turėdamas 50 m.

A. a. V. Brantas kaip ir daugelis iš mūsų 1944 m. paliko tėvynę. Perėjo ilgą kelią, kol prieš 10 m. atsirado Worcestery. Dirbo mechaniku Atamian Motors garaže.

Nuliūdime liko žmona Danutė, sūnūs Gentas, Saulis ir Arūnas, kuris lanko Šv. Kazimiero parapijos mokyklą, dvi dukterys: Nijolė, ištekėjusi už A. Pranckevičiaus ir Laima. Brolis Juozas Brantas su šeima gyvena Millbury, Mass. Sesuo Izolina ištekėjusi už St. Tamulevičiaus, gyvena Australijoje.

Velionies palaikai buvo pašarvoti laidotuvių direk. Dirsa namuose, kuriuos per abi dienas lankė kolonijos ir apylinkės gyventojai, skaudžiai pergyvendami netikėtą a.a. V. Branto pasitraukimą iš mūsų kolonijos tarpo. Savaitė laiko nepraėjo kaip palaidojome staiga mirusį a.a. J. Sviklą, o štai vėl supilamas naujas kapas.

Laidotuvės įvyko kovo 14 d. Šv. Kazimiero parapijos bažnyčioje už a.a. V. Branto sielą buvo aukojamos iškilmingos šv. Mišios, kurias atnašavo klebonas kun. J. Jutkevičius asistuojant kun. J. Steponaičiui ir Šv. Vincento ligoninės kapelionui kun. E. Borakui.

Po pamaldų daug žmonių prisirinko palydėti a.a. V. Brantą į amžino poilsio vietą Notre Dame kapus. Tegul Dievulis būna gailestingas jo sielai ir tesuteikia amžiną laimę.

J.M.

KELIONĖS Į LIETUVĄ IR IŠ LIETUVOS

Jeigu šiais 1971 metais rengiatės važiuoti į Lietuvą arba iškviesti iš Lietuvos savo gimines, tai jau metas iš anksto užsisakyti vietas, nes vėliau jų tikrai pritruks.

Vladas Rasčiauskas pirmas pradėjo organizuoti keliones į Lietuvą ir jau nuvežė virš 20 grupių. Ateinančią vasarą jis organizuoja net 6 ekskursijas. Jo vadovaujamoje įstaigoje dabar dirba dvi lietuvaitės — Josephine Mileriūtė ir Laima Luneckienė. Nedelskite, vietų skaičius grupėse ribotas. Dėl datų ir kitų informacijų kreipkitės į

WALTER RASK - RASČIAUSKĄ

AMERICAN TRAVEL SERVICE BUREAU
9727 So. Western Avenue
Chicago, Illinois 60643
Tel. 238-9787-8

10% NUOLAIDA
perkant galioną ar daugiau

GRAHAM'S ELITE
Interior ar Exterior dažų

"NĖRA UŽ JUOS GERESNIŲ"

Southsidėje geriausiai aprūpintas reikmenimis menininkams ir rėmų aprūpinimo centras

STAIR'S PAINT CENTER
3801 West 63rd Street
Chicago, Illinois 60629
PHONE — 767-5355

SKELBKITE PARDUODAMUS DALYKUS DRAUGE

PARDUODATE NAMĄ? BALDUS? AUTOMOBILĮ?

Geriausia vieta skelbtis Jūsų dienraščio "Draugo" puslapiuose. Rezultatai būna geri, kaip matote iš šių liudijimų:

"Kai mano vyras mirė, aš norėjau parduoti automobilį. Paskelbiau "Draugė") ir atsiliepė 15 asmenų. Pirmas nupirko. Pasiūlymas buvo geras" (Mrs. S. S.).

Mano darbininkė patarė man paduoti skelbimą į "Draugą", kai aš norėjau parduoti seną, didelį, gražų stalą, kurį man paliko mano bobutė. Jau kitą dieną atsiliepė inteligentiškas vyras ir nupirko. Aš tik mokėjau $1.96 ir atsiliepė 5" (M. K.).

Paskelbiau namą pardavimui, ir adresas buvo klaidingai paduotas bet mano kaimynė, kurios adresas buvo pažymetas, atsiuntė pirkėjus pas mane ir aš pardaviau trečiam lankytojui" (Mrs. B. B.).

Tokie paliudymai labai dažni, dėlto apsimoka skelbtis dienraščio "Draugo" puslapiuose.

BŪKITE DRAUGO ARTIMIEJI

Dienraštis DRAUGAS Amerikos lietuviams stengėsi įvairiais būdais patarnauti jau 61-rius metus. Pirmaisiais metais jis gynė lietuvius nuo bedieviškų puolimų, vėliau turėjo kovoti prieš socialistus ir komunistus. Jis taip pat padėjo steigti reikalingas lietuviams draugijas ir katalikiškas parapijas. Dabar jis yra didysis informacijos centras visiems Amerikos lietuviams ir visuose jų reikaluose. Tai jo pastangos padėti šio krašto lietuviams.

Šiuo metu DRAUGAS ieško naujų prieteliu, kurie ateitų jam į talką. DRAUGAS džiaugiasi, kad jo draugai prie prenumeratos kainos pridėda didesnę ar mažesnę auką. Tokia pagalba padeda jam geriau patarnauti lietuviškai bendruomenei. DRAUGAS pajėgia įsigyti geresnių mašinų klišėms gaminti, knygoms spausdinti ir t.t.

DRAUGUI būtų labai naudinga, kad dabartiniai jo draugai padėtų jam ir kitais būdais, būtent prikalbintų savo artimuosius prenumeruotis šį dienraštį. Jei nuoširdžiai vertinat mūsų dienraščio patarnavimus lietuviškai visuomenei, paraginkite tuos, kurie DRAUGO dar nėra užsiprenumeravę, jį užsisakyti.

DRAUGO administracija todėl siūlo pasiųskite pavardes ir adresus tokių asmenų, kurie dar neskaito DRAUGO, ir mes siųsime jiems visą mėnesį DRAUGĄ susipažinimui. Už tokį patarnavimą būsime Jums nuoširdžiai dėkingi, o Jūs būsite mūsų artimi draugai.

Clevelando skautų Kaziuko mugė. Nuotr. J. Garlos

MŪSŲ KOLONIJOSE

Cambridge, Mass

PIRMIEJI LIETUVIAI CAMBRIDGE, MASS., APYLINKĖJE

Istorija moko, kad pirmieji, atvykę iš Lietuvos, buvo ypatingai darbš ūs, uolūs, geri katalikai ir geri lietuviai. Ypatingai steb na žmonių religinis pasišventimas ir pirmųjų kunigų atsidavimas, kuriuos patys lie uviai turėdavo susirasti, stačiai grobstydavo. Jeigu sužinodavo, kad yra kame kcks lietuvis klierikas, jau jį užprašydavo, kad atvažiuotų, kur per atostogas jau mokytojaudavo, lietuvių kalbą dėstydamas.

Cambridge

Yra prie Bostono, tik Charles upė juos skiria. Cambridge yra garsus savo Harvard universitetu ir su savo pasauline žymenybe — MIT — Massachusetts Technologinis Institutas, iš kur išėjo daug garsių mokslininkų su Nobelio premijomis. Harvard universitetas yra senas, įsteigtas 1638 m. su savo tūkstančiais triukšmaujančių nenuoramų studentų. Cambridge buvo pirmiau žinomas savo skerdyklomis ir "dešrinėmis". Be to, gamindavo gumą, "rubber" ir visokius išdirbinius iš gumos — rubber, todėl lietuviai vadindavo tas vie as "roberinėmis". Be abejo, ta plati besiplečianti industrija ir viliojo lietuvius, kurie atvyko iš Lietuvos, ieškojo darbo. Visi žinome, kad lietuviai iš Lietuvos nekeliavo, nevažiavo, neplaukė, bet "ėjo" į Ameriką. "Išėjo į Ameriką" reiškia išemigravo, visi žinojo, kad lietuviai jau nebemano grįžti atgal.

Kada pirmieji lietuviai atvyko į Cambridge?

Jie pirmiausiai atvyko į Naująją Angliją, kur pirmieji "pilgrimai" atvyko. Jie, tie pilgrimai, buvo ypatingi žmonės: jie buvo atpuolę nuo oficialios Anglikonų bažnyčios, jie buvo Kalvino pasekėjai, vadinami "nonkonformistai", tai yra žmonės nesitaikiną nė su jokia oficialia religija, vadinosi "puritonais". Visiškai neseniai leis a naudoti meno mokykloje nuogus modelius. Iki šiol pagal įstatymus nei abortai yra leidžiami, nei "birth control" priemonės legaliai vartotinos. Kaip tik dabar eina didelės kovos dėl įstatymų pakeitimų. "Yankee" indiškas žodis, kuris reiškia "tylus", nes indėnai pastebėjo, kad tie baltieji yra tokie mažakalbiai, yra tipiškas protestantas, piktai nusistatęs katalikybei ir žydijai. Dabar, be abejo, yra jau viskas kitaip. Pirmieji lietuviai atrado piktą nuotaiką, kaip katalikai.

Bažnyčia

Lietuviai be bažnyčios Lietuvoje negalėjo gyventi, kur jie melsdavosi, kur vaikus krikštydavo, iš kur savo mylimuosius laidodavo, kur prie altoriaus susijungdavo jaunieji, kur šventoriuje gražios procesijos vykdavo, kur stiprūs vyrai dideles vėliavas prieš vėją nešdavo, kur švelnios mergaitės, baltai pasipuošiusios, tų vėliavų gražias juostas rankoje laikydavo, kur choris'ai iš visų plaučių lotyniškus himnus giedodavo. O ką bekalbėti apie Velykas, tas garsias procesijas aplink bažnyčią. Be abejo, lietuviai to pasigedo ir savo naujame krašte. Reikia atsiminti, ką tai reiškia surinkti tas d'deles sumas ir žemei nupirkti, bažnyčiai s'atyti. Nesuspėjo pastatyti bažnyčios, jau reikia mokyklos. Cambridge lietuviška mokykla buvo pirmoji visoje Naujoje Anglijoje.

Bažnyčią statyti

Sumanymas kilo 1907 metais. Reikėjo gauti leidimą iš arkiv. O'Connell. Tuojau klausia, kiek yra lietuvių. 1908 m. lietuvių buvo apie 1,000. Kunigo ilgai ieškojo, pagaliau atrado, vadinosi kun. Juozas Krasnickas, dar jaunas, gražios išvaizdos, nors lenkiškos kultūros, bet persicirentavo ir daug lietuviams padarė, atliko stačiai milžinišką darbą: pastatė bažnyčią. Ji baigta statyti 1911 metais, o mokyklą žemai. Tikrumoje mokykla pradėjo veikti tik seselių globoje 1926 m. Kol gavo seseles, pats mokytojavo, klierikas Pranas Juškaitis padėdavo, kuris vėliau perėmė parapiją ir per 40 metų ją valdė. Krasnickas pasitraukė 1918 m. Buvo su statyba pasidaręs daug skolų, suvargo. Sugrįžo į Lietuvą ir mirė 1939 m. Aleksote.

Parapijos garbė yra, kad davė daug dvasiškų pašaukimų — kunigų, vienuolių ir seselių. Per Cambridge pervažiavo daug garsių žmonių: misionierių, T. Kazimieras, kapucinas, T. Andziulis ir daug kitų t. marijonų, ir jėzuitas Bružikas yra buvęs. Buvo atvykę vys. Būčys, vysk. Reinys, vysk. Matulevičius. Tada tai būdavo Misijos, taip bažnyčios sienos nuo žmonių daugybės "lūždavo".

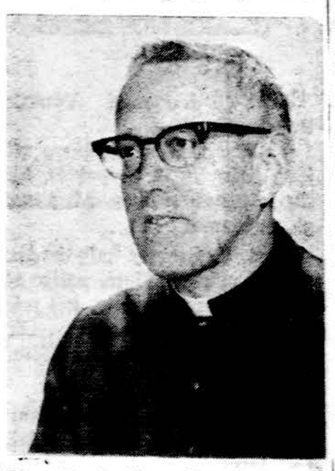

Kun. S. Saulėnas, lietuvių parapijos Cambridge klebonas

Dabar daug kas pasikeitė, senos kartos išmirė. Jaunieji jau yra kitoki, ir ne tiek gausūs. Klebonas Simas Saulėnas, nors čia gimęs, yra labai uolus lietuvis.

J. V.

LAIŠKAI "DRAUGUI"

APIE KANDIDATUS

Respublikonų kandidatas į Chicagos merus Richard Friedman paskelbė "Chicago Tribune", kad jis visiškai remia "open housing" įstatymą ir jis tą įstatymą palaikys.

Tai reiškia, kad jis leistų mažų kainų pastatų laisvą statybą 13-tame warde. Tą nusistatymą remia ir kai kurie Marquette Parko biznieriai, nes jie gyvena Palos Parke ar Beverly Hills apylinkėje. Aš manau, kad apylinkės gyvenimo sąlygos priklauso nuo tos apylinkės gyventojų.

Meras Daley praneša mums, kad jis yra priešingas įstatymams, kurie leistų mažų kainų statyboms būti išbarstytoms per visą miestą be atsižvelgimo į gyventojų norus.

Edward Fusek, kandidatas į 13-tojo wardo aldermanus, taip pat klausia dabartinio aldermano, ką jis veikė per praeitus ketverius metus.

Al. Kazlauskas

DAR APIE "AUŠROS" GIMNAZIJĄ

Ryšium su išspausdintu A. Skrupskelienės straipsniu apie švęs'mą buv. Kauno "Aušros" gimnazijos įsteigimo sukaktį, noriu trupu'į ir aš kai kuriuos iškeltus faktus patikslinti.

Aušros gimnazijos pirmtakūnė buvo "Saulės" dr-jos gimnazija, Kauno I gimnazijos vardu pavadinta jau 1920 metais. Kad tai yra tiesa, pagrįsiu faktais. Mes, to me'o visi šeši aštuntokai, apsisprendėm stoti į karo mokyklą. Sutarę pasiteiravome pas direktorių Pr. Dovydaitį apie brandos atestatų išdavimą. Jis, pasitaręs su mokytojais, sutiko išduoti, jei nedarys kliūčių Švietimo ministerija. Tačiau ministerija kažkodėl mus nukreipė į Steigiamojo seimo atitinkamą komisiją. Komisijos p-kas kun. M. Krupavičius, išklausęs užjautė, bet patarė kreiptis tiesiai į Švietimo ministerį B. Tačiau šis, nepaisydamas nei mokytojų nuomonės, nei Vilniaus gimnazijos precedento (pastaroji atestatus išdavė), mūsų prašymo nepatenkino, tik pažadėjo ateity suteikti kai kurių lengvatų. Kai apie tai pranešėm direktoriui, jis pasakė: "Aš taip ir maniau. Kaip jis duos lengvai atestatus kitiems, kai jis žino, kaip sunkiai pats gavo".

Po to kiekvienas veikėme savaip. Aš pirmas atsiradau karo mokykloj. Paskum A. Augustinas ir Pr. Nenorta (dabar JAV-bėse). Kiti trys pasiliko toliau mokytis ir kai jie baigė gimnaziją, mes buvome pakviesti į jų išleistuves. Tada baigė Pr. Sutkus, žymus ekonomistas, išvežtas Sibiran, mirė Lietuvoje, P. Ribokas, teisininkas, miręs JAV, J. Leonas, prof. Leono sūnus, rodos, miręs Lietuvoje, M. Jasėnaitė (Spetylienė) JAV, St. Kairiūnaitytė (Seniūnienė), mirus Lietuvoj, M. Petrauskaitė (Jočienė), mirusi JAV. Žalinkevičiūtės ir kitų dviejų mergaičių pavardžių nei likimo nežinau.

Rūmai, kuriuose mokėmės, caro laikais, buvo mergaičių gimnazija. O rūmuose, kuriuos vėliau paveldėjo aušrokės (Seimo g.), buvo grafo Platovo berniukų gimnazija. Esu liudininkas, kai ten pat 1920 m. sausio 20 d., atidarant Aukštuosius kursus, vėliau išsivysčiusius į Vytauto Didžiojo universitetą, savo sveikinamojoj kalboj poetas Maironis priminė, kad šiuose rūmuose prieš 40 metų ir jis mokėsi, bet tada šioje sienoje kabėjo rusiškas užrašas, jog čia draudžiama kalbėti lietuviškai, o dabar čia steigiama aukštoji, bet jau lietuviška mokykla. Pasakęs šiuos žodžius Maironis apsiverkė.

Baigdamas noriu pastebėti, kad Švietimo ministro žadėtosios lengvatos, vėliau, tose pačiose įstaigose jau esant kitiems asmenims, po 32 aplankymų man buvo tesėtos.

A. Balsys

Irena Juraitytė, Leono ir Onos Marijos trečia duktė, pakrikštyta Šv. M. Marijos Gimimo bažnyčioje kun. Antano Zakarausko. Nuotraukoj matyti klebonas kun. Zakarauskas, L. ir O. M. Juraičiai, krikšto tėvai Cynthia Kuinytė ir Gediminas Plenys. Krikštynų pietūs buvo Juraičių namuose. Juose dalyvavo apie 50 žmonių. Nuotr. A. Plenio

Tokius ateinančio rudens drabužius demonstruoja modelė Londone.

JOHN MARLEY
"Love Story."

Aktorius nominuotas, už geriausį antrinį vaidmenį, Oskaro atžymėjimui.

10% — 20% — 30% pigiau mokėsit už apdraudą nuo ugnies ir automobilio pas
FRANK ZAPOLIS
3208½ West 95th Street
Chicago, Illinois
Tel. GA 4-8634 ir GR 6-4339

NESENI ĮVYKIAI LIETUVOJE

Atvaizduoti neseniai išėjusiame O. Nendrės romane

ANTROJI BANGA

Apie šį romaną rašo:

"O. Nendrė lengvu stiliumi mum pristato Lietuvos ūkininką: nefantazuotą, bet tikrą tiek savo išore, tiek savo vidumi: siekiantį aukštų idealų, giliai religingą, suprantantį socialinius reikalus" (Darbininkas, 1970, 73 nr.).

"O. Nendrės pasakojimas apie tai yra subtilus ir patrauklus. Ištisai visa knyga yra parašyta gyva ir sklandžia dialogine forma. Todėl beskaitant tarsi užsimiršti, kad turi knygą rankoje, o vien tik klausaisi gyvų pokalbių, pats pasijunti besąs tarp gyvų žmonių" (Tėviškės Aidai, 1970, 42 nr.).

Knyga gaunama "DRAUGE" ir pas platintojus.

Kaina $3.50.

CLASSIFIED GUIDE

REAL ESTATE

70 ir Talman. Medinis, 2 butai — 6 ir 5 kamb. Pigus $19,900.
Brighton pke. Mūras 5 vienetų, 4 auto garažas., ekstra dar 2 sklypai. $26,500.
Bargenas — Kepykla su visais įrengimais ir mūr. namas dviem butais. Tik $18,900.
Marquette pke. Medinis 2 butai po 6 kamb. Naujai remodeliuotas. $20,900.

VAINA REALTY
TEL. — RE 7-9515

6 kamb. 2 vonios. "Panelled" poilsio kamb. Baras (su vandeniu). Central. air-conditioning. 2½ maš. garažas. Daug priedų. Apyl. 59 ir Austin. Susitarimui skambint **585-4175**

Brighton pke. parduodamas mūr. namas 2 po 4 kamb. ir 3 kamb. rūsy. Tel. **LU 5-8665**

Restoranas — valgykla, 2-jų aukštų namas. Moderniški ir nauji įrengimai. Judri vieta. Labai geras biznis. Lengva aptarnauti.
8 butai ir biznio patalpa, rinktinė vieta. Marquette pke. $43,000.
11 butų mūr. 10 metų. 50 p. sklypas. Geros pajamos. Gera vieta.
Insurance — Income Tax
Notary Public
ŠIMAITIS REALTY
2737 W. 43rd St., CL 4-2390

NAMŲ IR BIZNIŲ PIRKIMAS - PARDAVIMAS
• Pajamų mokesčiai - Income Tax • Patvirtinti vertimai • Imigracija • Notariatas
LEONAS REAL ESTATE
2735 W. 71st St. — 925-6015

PARDAVIMAS — VALDYMAS
NAMŲ PIRKIMAS
Butų nuomavimas — Income Tax
Notariatas — Vertimai
APDRAUDŲ AGENTŪRA
BELL REALTY
J. BACEVIČIUS
6455 So. Kedzie Ave., PR 8-223:

Apdraudų Agentūra
Namų, Gyvybės, Sveikatos, Biznio, Automobilių.
Patogios išsimokėjimo sąlygos
J. BACEVIČIUS
6455 So. Kedzie Ave., PR 8-223:

Namai mielas turtas

Modernus ir patogus 6 metų mūr 2 butai po 5 kamb. ir prie abiejų butų atskiri kambariai su savo vonioms ir jėjimais. Šiltas beismentas 2 šildymai. Naujame Marquette pke $45,000.
1½ aukšto — 5 ir 4 kamb. Marquette pke. Alumin. langai. Karpetai. Atskiri gazo šildymai. $16,800.
5 kamb. mūr. 2 auto garažas. Gazu šildymas. Karpetai. Arti mūsų $19,500.
Liuksus didelė rezidencija — 6 kamb. naujam Marquette Pke. Karpetai, 1½ vonios, naujas garažas $31,200.
2-jų butų gražus mūras — 2 po 6 kamb. Naujas gazu šildymas. Air conditioning. Didelis lotas. Mūro garažas. $31,500.
Lengvų $14,000 pajamų iš apartamentinio mūro, kuris ir 15 metų neturi. Pastatytas turtingam rajone. Kaina greitam pirkėjui $77,000.
2 geri mūr. namai Brighton pke duoda virš $16,000 nuomos, ir mažos išlaidos. Jei pamatysit, tai ir nupirksit už $52,500.
Platus lotas Marquette pko centrinėj gatvėj. Kaina — susitarsim.
VALDIS REAL ESTATE
7051 S. Washtenaw Av., RE 7-5200

Tvarkingas, teisingas ir greitas patarnavimas visais Real Estate reikalais. Be to, veikia Notariatas, daromi ir liūdijimų vertimai.
PILDOMI INCOME TAX
ir atliekami kiti patarnavimai.
ŠIMKUS REAL ESTATE
NOTARY PUBLIC
4259 S. Maplewood Av., CL 4-7450

Perskaitę "Draugą", duo kite kitiems pasiskaityti.

REAL ESTATE

ALSIP — 4 butų namas: 6 kamb. (3 mieg.) ir 3 po 4½ k. (po 2 mieg.). Savininkas. **597-6382**

$20,500.00. To settle estate 6 rm. brk. bungalow. 5944 S. California. Tile bath & kitch., oak floors, gas hot w. heat, garage, drapes, blinds. Open house Sat. & Sun. 11 a.m. to 5 p.m. 233-5715 or **GR 6-7152.**

Ištisiems metams gyventi namas ir pajamoms namukas — "cottage", **Union Pier, Mich.** Duokite pasiūlyma. Chicagoje skambint **776-5962**

Medinis — 5 kamb. bungalow. Marquette pke. Nauja kabinetinė virtuvė. Nauja vonia. Beismente naujai įrengtas mažas butas. Žemi taksai. Nebrangus. **PR 8-6916**

71st ir Campbell — 7 kamb. mūr. bungalow. Atremontuota virtuvė ir vonia. Pilnas rūsys. 2 maš. garažas. Skambint savininkui **434-2005** arba **RE 7-0076**

NORI PIRKTI

Liet. šeima pirks 2-jų aukštų pajamų namą. 1-as butas 3-jų mieg. Į vakarus nuo California Ave., arti parko. Pasiūlymus rašyti: **Draugas, Adv. 4589, 4545 W. 63 St., Chicagos, Ill. 60629**

Pirksime iš savininko 1 ar 2-jų butų namą prastam stovy — Brighton ar Gage Pke. Pasiūlymus — skambinti tel. **927-3281**

IŠNUOMOJAMA — FOR RENT

Išnuom. 5½ kamb. butas nuo birželio 1 d., su karšto vand. apšildymu. Arti transportacijos ir mokyklos. Su baldais ar be baldų. Skambinti HE 4-7065

Išnuom. kambarys Marquette pke. dirbančiam ir blaiviam vyrui. Tel. **434-2781**

Išnuom. 5 kamb. butas. Skambinti vakare **WA 8-6720**

IŠEŠKO NUOMUOTI

Reikalingas, 2-jų asmenų šeimai, 4 ar 5 kamb. butas Brighton pko. apylinkėje. **Skambinti 247-8854.**

DĖMESIO

DAŽYMAS
Pigiai dažau namus iš vidaus ir lauko. Valau kilimus ir baldus
Pilna apdrauda
J. RUDIS — Tel. CL 4-1050

MOVING
SERENAS perkrausto baldus ir kitus daiktus. Ir iš toli miesto leidimai ir pilna apdrauda.
2047 W. 67th Place — WA 5-8069

SIUNTINIAI Į LIETUVĄ
ir kitus kraštus
P. NEDZINSKAS, 4065 Archer Av. Chicago, Ill. 60632. Tel. YA 7-5880

COSMOS PARCELS EXPRESS
SIUNTINIAI Į LIETUVĄ
Licensed by VNESHPOSYLTORG
2501 W. 69th St., Chicago, Ill. 60629
3333 S. Hasted, Chicago, Ill. 60608
Tel. WA 5-2737; 254-3320
Įvairių prekių pasirinkimas, motociklai, šaldytuvai, maistas, doleriniai CERTIFIKATAI ir AUTOMOBILIAI Moskvitch ir Zaporozhets
E. Žukauskas

Remkite tuos biznierius, kurie skelbiasi dienr. "Drauge".

VYRAI IR MOTERYS

Lietuvių operuojamam restoranui, apie 300 mylių į pietus nuo Chicagos, Illinois valstijoj reikalingas
VIRĖJAS ar VIRĖJA
Suinteresuoti prašomi rašyti:
EUROPEAN INN, 106 East 8th St., O'Fallon, Illinois 62269.

PROGOS — OPPORTUNITIES

LAUNDROMAT - DROP OFF.
2 jų aukštų mūr. namas. $135 pajamų už 2-rą aukštą. Biznis įsteigtas prieš 15 m. 4 kamb. apačioje, užpakaly laudromat'o. Kaina — $18,000. Savininkas eina pensijon. Apyl. 57 ir Ashland Ave. **Skambint PR 8-7417**

Parduodamas grožio salionas, nebrangiai . 55th ir S. Kedzie.
HE 4-3709 arba **YA 7-1155**

PARDAVIMUI

1968 m. Volkswagen, geram stovy, mažai važinėtas. Automat. transmisija. **$1,300,00.** Nuo 9 v. r. iki 3 popiet skambinkit **WA 5-0448**

Apleidžia miestą — parduoda 6 kamb. puikius baldus ir apynaujus persiškų avelų kailinius. **HE 4-2295**

CONTRACTORS

STATOME NAUJUS NAMUS
ATLIEKAME ĮVAIRIUS PATAISYMUS:
karpenterio, plasterio, cemento, elektros, virtuvėms kabinetai ir kt.
V. F. PETRAUSKAS Builders Co.
PHONE — 476-4192

Heating Contractor
Įrengiu naujus ir perstatau senus visų rūšių namo apšildymo pečius ir air conditioning — į naujus ir senus namus. Stogų rinas (gutters), vandens šildymui boilerius. Turiu ir leidimus dirbti mieste bei užmiesčiuose. Darbas atliekamas greitai ir sąžiningai. Apskaičiavimai nemokamai.
DOMAS ŽUKAUSKAS
HEATING & SHEET METAL
4444 S. Western, Chicago 9, Ill.
Telefonas VI 7-3447

MISCELLANEOUS

A. G. AUTO REBUILDERS
Čia automobiliai išlyginami ir nudažomi. Darbas atliekamas sąžiningai ir gerai, prityrusių darbininkų. Kainos nebrangios.
3518-24 W. 63rd St., Chicago, Ill.
TEL — 776-5888
Anicetas Garbačiauskas, sav.

RICHMOND AUTO SERVICE
2934 West 63rd Street
Užsieninių ir vietinių auto taisymas Patyrę mechanikai. Elektroninis motoro patikrinimas. Vilkikas. Kreiptis: **Tel. GR 6-3134 arba GR 6-3353**
Savininkas Juozas (Joe) Juraitis

VALOME KILIMUS IR BALDUS
Plauname ir vaškuojame visų rūšių grindis.
J. BUBNYS, Tel. RE 7-5168

A. ABALL ROOFING CO.
Įsteigta prieš 49 metus
Dengiame visų rūšių stogus. Taisome arba dedame naujus kaminus, rinas, nutekamuosius vamzdžius. Dažome iš lauko. Taisome mūrą "tuck pointing". Pilnai apsidraudę. Visas darbas garantuotas.
Tel. — LA 1-6047
Apskaičiavimai nemokamai
Skambinkite bet kuriuo laiku

VYTAUTAS ŽUKAUSKAS
SIUNTINIAI Į LIETUVĄ
Gerų prekių didelis pasirinkimas. Automobiliai, šaldytuvai, televizijos, doler. certifikatai, maistas, akordeonai
2608 W. 69th St., Chicago, Ill. 60629
TELEF. WA 5-2787

A. VILIMAS MOVING
Apdraustas perkraustymas — Įvairių atstumų —
823 WEST 34th PLACE
Telef FRontier 6-1882

FRANK'S TV and RADIO, INC.
3240 SO. HALSTED STREET **Telef. — CA 5-7252**
DIDELIS PASIRINKIMAS ĮVAIRIAUSIŲ TELEVIZIJOS, RADIO STEREO APARATŲ PARDAVIMAS IR TAISYMAS
SPALVOTOS TELEVIZIJOS APARATAI

Kas tik turi gerą skonį, viską perka pas Lieponį!
LIETUVIŲ PREKYBOS NAMAI
LIEPONIS
FURNITURE CENTER, INC.
Marquette Pk., 6211 So. Western PR 8-5875
Pirmadieniais ir ketvirtalieniais nuo 9 iki 9:30. Kitom dienom nuo 9 iki 6 val. vakaro Sekmadieniais nuo 12 iki 5 popiet

AMERIKOS LIETUVIŲ TARYBA LIETUVIŲ UŽDAVINIUOSE

Posėdis, kuriame buvo peržvelgta veikla

Laisvę mylinti tauta kovoja už laisvą apsisprendimą. Lietuvių tauta priešinosi virš 100 metų Rusijos carų priespaudai, sukilo didžiajai kovai prieš Rusijos komunistų okupaciją, pradėtą 1940 m. Amerikos lietuviai, įkurdami ALTą, susijungė pagrindiniam uždaviniui — kovai Lietuvą išlaisvinti.

Laisvinimo darbus geriausia pažįsta L. Šimutis, ALTos kūrėjas. Visuomenė laukia jo greit pasirodančios testamentinės knygos, iš kurios geriau pažinsime ALTos istoriją, lietuvių pastangas, aukas, laimėjimus. Nepažinus praeities ir dabarties, nėra sėkmingos kūrybos ateičiai. Jokia organizacija taip plačiai neapjungė lietuvių kaip ALTa.

Vasario 16 yra Lietuvos nepriklausomybės paskelbimas. Akcija už nepriklausomybę šiais metais ypač buvo gyva. Pirm. dr. K. Bobelis su pasitenkinimu padarė platų pranešimą ALTos valdybos š. m. kovo 24 d. posėdy. Visų pirma ALTos valdyba rūpestingai ruošėsi Vasario 16 akcijai. Pirm. dr. Bobelis įkalbėjo plokštelę, kuri buvo pasiųsta liet. radijo valandėlėms Amerikoje. Vasar. 6 d. Rudžių radijo forume plačius pranešimus visuomenei padarė dr. Bobelis, T. Blinstrubas ir kun. A. Stašys. Dr. Vl. Šimaitis posėdy painformavo, kad buvo išsiųsta daug laiškų: 3,364 pavieniams lietuviams, 100 senatoriams, 437 kongresmanams, 577 kunigams, profesionalams ir eilei kitų.

ALTos delegacija susidedanti iš vysk. A. Deksnio, dr. Bobelio, inž. E. Bartkaus ir A. Pautienio nuvyko į Washingtoną ir dalyvavo vasario 18 d. kongreso posėdy, kuriame buvo pravestos Vasario 16 d. iškilmės ir daugiau kongresmanų, kaip kitais metais, pasakė kalbas už Lietuvą. Vysk. A. Deksnys sukalbėjo invokaciją. Ta pati delegacija dalyvavo Lietuvos pasiuntinybės Vasario 16 priėmime, kuriame per arkiv. Raimondi padėkojo popiežiui už intervenciją Simokaičių byloje.

Kita ALTos delegacija sudaryta iš dr. S. Bačkio, inž. Bartkaus, inž. Bačkaičio, iš dr Genio dalyvavo vasario 23 d. senato posėdy, kuriame sen. Percy dėka buvo pravestos Vasario 16 iškilmės, prisidedant žodžiu 9 senatoriams. ALTos valdybos nariai — dr. K. Bobelis, K. Kleiva, dr. K. Šidlauskas, teis. J. Zuris ir buv. pirm. inž. A. Rudis kalbėjo įvairiuose Vasario 16 minėjimuose.

Brazinskų padėtis pablogėjo, kai aukščiausiojo Turkijos teismo taryba, susidedanti iš 36 narių, spaudžiama vyriausybės, dauguma balsų nubalsavo, kad Brazinskų byla turi daugiau kriminalinį, negu politinį pobūdį. Tuo būdu Brazinskai galėtų būti išduoti Rusijai. ALTa vėl ėmėsi plačios iniciatyvos pagelbėti Brazinskams. Net pirm. dr. Bobelis, kun. Stašys, jaunimas, Rudaitienė ir kt. priiminėjo aukas ir telegramas Turkijos vyriausybei. Iš gautų aukų Brazinskų bylai, ALTos valdyba pervedė VLIKui 3000 dolerių. Visos aukos bus pervestos VLIKui, kurio pirm. dr. J. Valiūnas sugrįžo iš Turkijos, pasimatęs tris kartus su Brazinskais. Jis ruošia pasikalbėjimų plokšteles visuomenei. Pasamdyti du advokatai Brazinskų bylai vesti. Turima vilties Brazinskus išgelbėti, bet reikalingos piniginės aukos, kurias siųsti ALTai ir VLIKui. Laiškus ir telegramas siųsti Turkijos prezidentui arba viceprezidentui.

Daug įvairių gyvenimiškų problemų sprendžiama. ALTos delegacija vasario 17 d. turėjo pasitarimą valstybės departamente su Pabaltijos skyr. vedėju Doyle Martin del Lietuvos diplomatų išlaikymo ir lėšų skyrimo. Vasario 18 d. posėdžiauta su prezidento patarėju George Bell Lietuvos politinės akcijos reikalais. Bal. 24 d. organizuojamas veiksnių — VLIKo, ALTos, LB-nės, LLK-to atstovų preliminarinis pasitarimas tolimesnei suderintai veiklai paplanuoti. Aišku, yra naudinga, kad veiksniai veikia pasidalinę darbo sritimis, bet kartais yra reikalas pasvarstyti sutartinę veiklą.

Į laiško užklausimą, kas sudaro apjungiamąją ALTą, informacija veda į tikrai plačią organizuoto ir neorganizuoto užnugario lietuvių visuomenę. Visą ALTą sudaro: katalikai, tautininkai, socialdemokratai, sandariečiai, abu susivienijimai, Katalikų moterų s-ga ir jaunimo organizacijos: Lietuvos vyčiai, Lietuvių studentų s-ga ir Šviesa - Santara. Suprantama, juo plačiau apsijungiama, juo didesnės paramos Lietuvos bylai ALTa gauna. Reiktų padėkoti "U. S. News & World Report" už kovo 29 d. įtakingo politinio žurnalo vyr. redaktoriaus David Lawrence puikų straipsnį "Self — determination of peoples", kuriame reikalaujama Lietuvai, Latvijai ir Estijai laisvo politinio apsisprendimo teisių.

ALTa yra plačiai remiama visos lietuvių visuomenės — senųjų ateivių, čia gimusių ir augusių, naujų ateivių ir jaunimo. Iš tų visų šaltinių ateina moralinė ir organizacinė talka, o taip pat ir piniginė parama. Šis laikotarpis yra gyvastingas bendraisiais laisvinimo uždaviniais, juo labiau Brazinskų, Kudirkos, Simokaičių, prof. Kazlausko specifiniais reikalais. Todėl ir jaučiamas visuomenės aktyvumas. Reikia laukti didesnio vieningumo ir sutartinės veiklos. Specifiniai uždaviniai reikalauja daugiau lėšų.

ALTos valdyboje yra praktikuojamas taupumo principas. Daromas išlaidas valdyba apsvarsto. Kovo 24 d. posėdy paskirta 200 dolerių Lietuvių ūkinių studijų centrui ir peržiūrėtos bėgamosios išlaidos. Posėdy konstatuota didelis pirm. dr. Bobelio aktyvumas, kurį išsaukia staigių ir gausių reikalų vykdymas. Pasveikintas dr. J. Valaitis, kurį imigrantų tarybos lyga iškėlė, kaip pasižymėjusį ateivį pilietį. Buvęs pirm. inž. A. Rudis bal. 7 d. bus pagerbtas ALTos žmonių 60 m. sukakties proga. Posėdyje dalyvavo šie valdybos nariai: pirm. dr. K. Bobelis, T. Blinstrubas, K. Kleiva, V. Mažeika, J. Skorubskas, dr. Vl. Šimaitis, dr. J. Valaitis, teis. J. Zuris.

Jon. V. Urb.

Vasario 16 gimnazijos 20-mečio šventės dalyvių dalis pirmoje eilėje trečias iš kairės Šiaurės Badeno mokyklų priežiūros įstaigos vedėjo atstovas dr. Zeisel, BadenWiurtenbergo vidaus reikalų ministerijos pabėgėlių reikalams atstovas A. Hasennoehrl, Šiaurės Badeno vyriausybės prezidiumo atstovas Mock, rašytojas Buddensieg ir kiti.

NEPRIKLAUSOMOS LIETUVOS KURJERĖ

A. a. Marija Sketerytė mirė vasario 4 d. Woodhavene, N. Y., ir buvo palaidota Interment Cypress Hills kapinėse. Velionė buvo labai kukli ir nedaug kam žinoma, tačiau prisimintina, kaip atlikusi Lietuvai naudingus patarnavimus.

Ji buvo gimusi 1893. XII. 2 Nereikonių k., Biržų apskričio ūkininko, "Aušros" bendradarbio Sketerio šeimoje. Jos dėdė Adomas Sketerys buvo taip pat aušrininkas, o tėvo sesuo Konstancija buvo ištekėjusi už Jono Jablonskio. Marijos dėdė uolus patriotas provizorius Čepulis, jaunutę Mariją atvežė į Maskvą ir pavedė dr. Motiejaus Olekos šeimos globai, kad ją pralavintų, kas ir buvo daroma.

Baigiantis I pasauliniam karui ir prasidėjus revoliucijai, Marija nusprendė grįžti į Lietuvą. Tai buvo 1918 m. gale ar 1919 m. pradžioje. Tuo metu Olekos bute, kur Marija Sketerytė prisilaikė, gyveno ir adv. Mykolas Sleževičius. Jam ir taip pat Lietuvių komitetui Maskvoje būtinai reikėjo susirišti su Lietuvos vyriausybės žmonėmis. Visi jie pasitikėjo Marija ir įdavė jai nugabenti į Lietuvą svarbius raštus bei dokumentus. Sketerytė sutiko, jai patikėtus raštus įsisiuvo į savo drabužius ir išvažiavo traukiniu Mintaujos link. Iš čia pėsčia, kartais gerų žmonių pavežama, keliavo savo gimtojo kaimo link. Vieną naktį, apsinakvojusi ūkininko namuose, patyrė, kad netoli tos vietos laikosi nepriklausomos Lietuvos kariuomenė, užėmusi kai kuriuos apylinkės kaimus. Kai kitą dieną ji vėl pėsčia keliavo, ją pasivijo du raiti vyrai su keistomis uniformomis ir ženklais. Jie Mariją sulaikė ir pristatė į savo štabą tardyti, klausinėjo, iš kur ji esanti ir kur einanti. Marija pareikalavo "paties vyriausiojo". Pasikalbėjusi su juo ir patyrusi, kad jis tikrai vertas pasitikėjimo, ji jam atidavė vežamus laiškus ir dokumentus. Netrukus visi štabo pareigūnai pradėję su ja labai mandagiai elgtis, vadinę karžyge. Kitą dieną surado karietą, pakinkė geriausius arklius ir Mariją nugabeno į jos gimtąjį kaimą. Tai buvo padaryta ne be reikalo: Marija Sketerytė buvo viena iš pirmųjų nepriklausomos Lietuvos slaptųjų kurjerių.

Nepriklausomybės metais ji ilgus metus dirbo Žemės ūkio ministerijos Miškotvarkos skyriuje. Priklausė Žmogaus globos draugijai, buvo apdovanota Nepriklausomybės ir D. L. K. Gedimino medaliais. Gyveno svetingoje Daukšų šeimoje Dzūkų gatvėje. Su jų šeimos nariais drauge pasitraukė į vakarus. A. a. dr. Kotrynos, Rožės ir Algio Daukšų buvo nuoširdžiai globojama ir mirė Woodhavene, N. Y., sulaukusi 74 metų amžiaus. Tebūna a. a. Marijai lengva svetima žemelė, nors ji visą savo gyvenimą ilgėjosi gimtosios žemės.

Br. Kviklys

A. + A.
VYTAUTUI KARALIUI mirus,
žmonai **IRENAI**, šeimai ir visiems artimiesiems nuoširdžią užuojautą reiškiame ir kartu liūdime.
Aleksandra ir Stasys Petokai
Chicago, Ill.

A. + A. ADOLFUI KRIPKAUSKUI
mirus,
žmoną **BARBORĄ** ir dukrą **LAIMĄ ŽEMAITIENĘ** su šeima giliai užjaučia
Detroito Lietuvių Fronto Bičiulių Skyrius

A. + A.
Inž. VYTAUTUI ŽUKUI mirus,
žmonai **BRONEI**, šeimai ir visiems artimiesiems nuoširdžią užuojautą reiškiame ir kartu liūdime
Aleksandra ir Stasys Petokai
Chicago, Ill.

Inž. VYTAUTUI ŽUKUI mirus,
jo šeimą, teisininkus seserį **JADVYGĄ** ir švogerį **FELICIJONĄ GAUDUŠUS** ir kitus gimines užjaučiame ir kartu liūdime.
Lietuvių Teisininkų Draugijos Chicagos Skyrius

A. + A.
ANTANUI JONAIČIUI mirus,
jo žmoną **IZABELĘ**, dukterį **RIMUTĘ** su šeima, svainę **MEGĄ BARNIŠKAITĘ**, nuoširdžiai užjaučiame.
Vladė ir Gediminas Lapėnai
Juzė ir Juozas Ivašauskai

A. + A.
ANTANINAI KRIAUČELIŪNIENEI
mirus,
mielus mūsų draugovės vėliavos mecenatus sūnų dr. LEONĄ, p. IRENĄ, seses VIDĄ ir JOLITĄ ir brolį EUGENIJŲ nuoširdžiai užjaučiame.
Aušros Vartų Tunto
Aušrinės Draugovės Sesės

A. + A. ADOLFUI KRIPKAUSKUI
mirus,
mielas draugijos seses
Barborą ir Moniką Kripkauskienes
bei kitus artimuosius širdingai užjaučiame.
Lietuvos Dukterų Draugija

DVEJŲ METŲ MIRTIES PRISIMINIMAS
A. + A.
ANNA BALSEWICZ
(Pagal pirmą vyrą Daukšienė).

Gyveno Racine, Wisconsin.-
Jau sučio dveji metai, kai negailestinga mirtis atskyrė iš mūsų tarpo mylimą žmoną ir motiną, kurios netekome 1969 m., balandžio 2 d.
Nors laikas tęsiasi, bet mes jos niekados negalėsime užmiršti. Lai gailestingas Dievas suteikia jai amžiną ramybę.
Už jos sielą šv. Mišios bus atnašaujamos balandžio mėn. 2 d., penktad., 9 val. ryto Šv. Ritos bažnyčioje; ir balandžio 3 d., šeštad., 8 val. ryto, Šv. Kazimiero bažnyčioje, Racine.
Maloniai kviečiame visus — gimines, draugus ir pažįstamus dalyvauti šiose pamaldose ir kartu su mumis pasimelsti už a. a. Anna Balsewicz sielą.
Nuliūdę: VYRAS MELITON, DUKTĖ LOUISE STANKUS, ŽENTAS IR ANČKĖS.

A. + A.
Daukšų buvo nuoširdžiai globojama ir mirė Woodhavene, N. Y., sulaukusi 74 metų amžiaus. Tebūna a. a. Marijai lengva svetima žemelė, nors ji visą savo gyvenimą ilgėjosi gimtosios žemės.
Br. Kviklys

A. + A.
POVILUI EIGELIUI
Anglijoje mirus, jo brolį Praną Eigelį nuoširdžiai užjaučiame.
E. ir P. Aglinskai, K. Jakštas
L. Vitkus, č. Genutis

LIETUVIŠKO STILIAUS PAMINKLAI
PETER TROAST MONUMENT COMPANY
6440 S. Pulaski Road,
Chicago, Ill. 60629
ČESLOVAS VITKAUSKAS
District Manager
Tel.: 585-0242; 585-0243
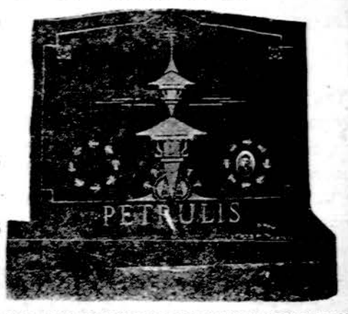

EUDEIKIS
DOVYDAS P. GAIDAS — GERALDAS F. DAIMID
Laidotuvių Direktoriai
Trys Moderniškos Koplyčios
4330 South California Avenue
Telefonai: LA 3-0440 ir LA 3-9852
4605-07 South Hermitage Avenue
Telefonas — YArds 7-1741

MAZEIKA & EVANS
FUNERAL HOME
THREE
AIR-CONDITIONED CHAPELS
Parking Facilities
6845 SOUTH WESTERN AVE. REpublic 7-9600

PETKUS
MARQUETTE FUNERAL HOME
— TĖVAS IR SŪNUS —
TRYS MODERNIOS KOPLYČIOS:
2533 West 71st St. Telef. GRovehill 6-2345-6
1410 S. 50th Ave., Cicero TOwnhall 3-2108-09
AIKŠTĖ AUTOMOBILIAMS STATYTI

GĖLĖS
vestuvėms, banketams, laidotuvėms ir kitokioms progoms
GUŽAUSKŲ
Beverly Hills Gėlinyčia
2443 W. 63rd Street, Chicago, Illinois
TEL. PR 8-0833 — PR 8-0834

TELEVIZIJOS
Spalvotos ir paprastos radijai, stereo, oro vėsintuvai
Krautuvė Marquette Parke
Pardavimas ir taisymas
MIGLINAS
2346 W. 69th St. — tel. 776-1486
Namų tel. — PR 6-1063

LAIDOTUVIŲ DIREKTORIAI
Lietuvių Laidotuvių Direktorių Asociacijos Nariai

STEPONAS C. LACK (LACKAWICZ) IR SŪNUS
2424 W. 69th STREET Tel. REpublic 7-1213
2314 W. 23rd PLACE Tel. VIrginia 7-6672

PETRAS BIELIŪNAS
4348 S. CALIFORNIA AVE. Tel. LAfayette 3-3572

ANTANAS M. PHILLIPS
3307 S. LITUANICA AVE. Tel. YArds 7-3401

POVILAS J. RIDIKAS
3354 S. HALSTED STREET Tel. YArds 7-1911

JURGIS F. RUDMIN
3319 S. LITUANICA AVE. Tel. YArds 7-1138 - 1139

VASAITIS — BUTKUS
1446 S. 50th AVE., CICERO, ILL. Tel. OLympic 2-1003

LEONARD BUKAUSKAS IR SŪNUS
649 East 162nd Street, South Holland
10821 South Michigan Avenue, Chicago
TEL — CO 4-2228

APLINK MUS

× **Dviejų gydytojų drobėje** paveikslais įliustruoti pranešimai apie alkoholikams pagalbą, naujus širdžiai vaistus, sunkiau sio — reumatoidinio artrito gydymą, prigimtų ir įgytų odos juodų dėmių — apgamų tvarkymą, plaukų slinkimą — Alvudo vakaronėj, šį šeštadienį, balandžio 3 d. 6 v. v. Marquette Parko parapijos salėj, mok. Domės Petrutytės žodis ir filmas apie vaiko asmenybės ugdymą. Mok. Z. Girdvainytės ir Povilo Dirkio pranešimai, lietuvių senelių namų reikalai. Alvudas perka jau antrus jiems namus. Vaikams ir suaugusiems filmai ir užkanda nuo 5 v. p. p. Visi laukiami.

× **Ketvirtosios tautinių šokių šventės** banketas įvyks naujose McCormick salės patalpose. Ban keto metu bus speciali programa mokytojams ir šokančiam jaunimui pagerbti.

× **Chicagos lietuvių "Kęstučio"** pašalpos klubo mėnesinis narių susirinkimas įvyks sekmadienį, balandžio 4 d., 1 val. p. p. Hollywood svetainėje, 2417 West 43-čia gatvė. Nariai dar neužsmokėję nario mokesčių turi būtinai per šį susirinkimą susimokėti, jei nenori būti suspenduoti.

× **Teklė Phillips,** po sunkios bet sėkmingos operacijos, sveiksta namuose. Pažįstami linki greitai sustiprėti.

× **A.L.R.K. Moterų s-gos 20** kuopos Brighton Parke susirinkimas įvyks balandžio 4 d. 1 v. po pietų Nekalto Prasidėjimo salėje.

× **Akademinio skautų sąjūdžio** studijinis suvažiavimas — stovykla ruošiama birželio 26 — liepos 3 dienomis V. Jonyno vasarvietėje, Chesterton, Ind.

× **Plk. Karolis Dabulevičius,** Chicago, Ill., atnaujindamas prenumeratą paliko 6 dol. auką spaudai paremti. Ačiū.

× **Lietuviais turime išlikti,** o tam padeda skaitytojų išlaikoma mūsų spauda. Aukomis po 5 dol. 'Draugą" parėmė:

Jonas Acus, Detroit, Mich.,

Anicetas Sadauskas, Chicago, Ill.,

Dr. Grigas Valančius, Chicago,

Antanina Gelažis, Euclid, Ohio.

Visiems nuoširdžiai dėkojame.

× **Čiurlionio ansamblis** su nauja programa ir 100 choristų, prieš išvykdamas į Pietų Ameriką, duos Chicagoje — Maria High School salėje koncertą, š. m. birželio mėn. 5 d., šeštadienį, 7:30 val. vak. ir sekmadienį, birželio mėn. 6 d., 3 v. p. p. Koncertą rengia Lietuvoje persekiojamai religijai ir bažnyčioms remti komitetas.

Bilietai gaunami Marginiuose, pas komiteto narius ir platintojus. (pr.)

× **Reikalinga banko tarnautoja — teller.** Patyrusi arba išmokysime. Dirbti pilną laiką **Mutual Federal Savings & Loan Assoc., 2212 W. Cermak Road, Chicago, tel. 847-7747. (sk.)**

× **Parduodama maisto ir likerių krautuvė** lietuviškoje apylinkėje. Gerai einantis biznis. Skambint **RE 7-7911.** (sk.)

× **L. Žvynienė ir S. Urbonienė, Marquette delikatesų krautuvės savininkės** primena pirkėjams, kad jos jau priima užsakymus pageidaujamiems valgiams šv. Velykų stalui. Įvairių valgių, kepsnių bei tortų pasirinkimas yra gausus ir patrauklus. Užsakymai priimami krautuvėje — **2553 W. 71 St., Chicagoje,** arba **tel. PR 6-2717. (sk.)**

× **Seselė M. Stefanija,** Loretto ligoninės administratorė, praneša, kad ligoninės metinis pavasario banketas šiemet bus balandžio 23 d. Chateau Royale, 5743 W. Chicago Ave. Ligoninės ir Šv. Kazimiero seserų rūpestis — sutelkti lėšų ligoninės naujojo pastato užbaigimui. Banketo metu gros Antano Stelmoko orkestras.

× **Patikslinimas.** Vakar buvo paskelbta, kad Chicago Policininkų konferencija vaišins praeivius kava prie 65-tos ir Kedzie gatvių paremti demokratų kandidatui Edward Fusek į 13-tojo wardo aldermanus. Kavos pavaišinimas bus prie 63-čios ir Kedzie gatvių. Kandidatas Fusek taip pat bus su dovanomis vaikučiams nuo 10 valandos ryto iki 2 val. popiet.

× **Būti spaudos rėmėju** kiekvieno lietuvio kilni pareiga. "Draugą" aukomis parėmė po 3 dol. — A. Ramon Sr., S. Nutautas, B. Juknaitis, P. Mikoliūnas, A. Spirikaitis, St. Mockus, C. Vine, B. Širvydienė; po 2 dol. A. Pakeltis, Mary Pangonis, Ad. Dragūnas; po 1 dol. — W. Kimont, J. Zabulionis, S. Leškienė, V. Pažiūra, Pr. Grumuldis, K. Jakštas Sr., Mrs. A. Kuzinskas, A. Bakšys. Visiems nuoširdžiai dėkojame.

× **Kun. C. Petrauskas,** Albuquerque, New Mexico, prie prenumeratos mokesčio pridėjo 7 dol. auką. Dėkojame.

× **A. a. Viktoro Gudaičio,** Korp! Neo-Lithuania filisterio, vienerių metų mirties prisiminimui bus atnašaujamos šv. Mišios už jo sielą šį sekmad., bal. 4 d., 11 val., T. Jėzuitų koplyč. Prašomi kolegos, giminės, draugai bei pažįstami šiose pamaldose dalyvauti. Ta pačia proga a. a. Viktorą Gudaitį įamžino į Lietuvių Fondą: inž. Eugenijus Bartkus, krikšto sūnus Ritas Pavilionis, Pranas Sutkus, M.D., ir dr. Aleksas Šeštokas. (pr.)

× **Įdomus įvykis — Koncert-šokiai — Velykų vakarą,** balandžio mėn. 11 d., Western Ave. Ballroom, 3504 S. Western, nuo 7:00 v. v. iki 2:00 v. r. Gros: du orkestrai — "McLuhan" ir "Fox", priedo "Folksinger".

Bilietai iš anksto tik $2.50, parduodami Jaunimo Centre sekmadieniais po Mišių (10:00 v. r. iki 12:30 p. p.), prie durų — $3.00. (pr.)

× **Albinas Kurkulis,** akcijų brokeris reprezentuoja du PONT, GLARE FORGAN. **Tel. 341-3412.** Albinas turi daug asmeniško patyrimo su akcijomis ir jums sąžiningai patars. (sk.)

× **LB Jaunimo Teatras,** dideliu visuomenės pageidavimu kartoja K. Binkio ATŽALYNĄ š. m. balandžio 3 ir 4 dienomis, Jaunimo Centre. Bilietai gaunami **Marginiuose** 2511 W. 69th St. arba prie įėjimo vaidinimų dienomis. Prašome įsigyti iš anksto, nes visos eilės numeruotos. Šešt. pradžia 7:30 v. v., o sekmad. 3 v. po piet. Visa lietuviškoji visuomenė maloniai prašoma palaikyti mūsų jaunimo kultūrinį darbą. (pr.)

Po "Laiškų Lietuviams" vakaro, įvykusio kovo 27 Jaunimo centre Chicagoje. Iš k. į d.: muz. A. Kučiūnas, rašyt. D. Bindokienė, sol. G. Čapkauskienė ir "L. L." red. kun. J. Vaišnys, S. J. Nuotr. J. Kauliaus, SJ

CHICAGOJ IR APYLINKĖSE

ŠV. TERESĖS DRAUGIJOJ

Marquette Parke šios draugijos naują valdybą sudaro: pirm. Stephanie Uginchus, vicepirm. Sophia Balchunas, sekr. — Margaret Tauras, iždo globėja Irene Jonusys, fin. sekr.—Gertrude Maskin, koresp. Bernice Rainis, narių tvarkymas — Emily Perkins, Ligonių lankymas — Natalie Satunas ir Vanda Katauskas, maršalkos Bernice Nebesieza ir Jeon Nutowe.

Draugija kartą per metus ruošia parengimus. Pelną dalijo parapijai, Argentinoje išleido į mokslą vieną mergaitę, tapusią kazimieriete vienuole, paaukojo keletą tūkstančių vienuolyno reikalams, aukojo šeimoms ir kitur.

Narių turi apie 350. Po kiekvieno susirinkimo surengia vaišes, tą darbą atlieka Ona Ivinskaitė ir Helen Kodis, pagerbia motinas motinų dieną, įteikdamos joms po dovaną, suruošia vaišes ir programą.

Moderatorius yra parapijos klebonas kun. Antanas Zakarauskas, visada lankąs susirinkimus ir duodąs patarimus.

Šįmetinis kauliukų žaidimas bus balandžio 13 d., antradienį, 7 val. v. parapijos salėje. Auka 1.25 dol..

Šv. Teresės narės lanko senelius, prieglaudos gyventojus, palinksmina su vaišėmis ir auka ir šiaip daug dirba tėvynės ir Bažnyčios labui.

Teresietė

MIRTIES SUKAKČIAI ARTINANTIS

Jurgis Krasnickas buvo nužudytas 1922 m. spalio 25 d. Jis mokėsi Marijampolėje, Voroneže, Vilniuje ir vėl Marijampolėje. Studijavo Muensteryje, Vokietijoje. Veikė ateitininkų organizacijoje, pavasarininkų sąjungoje ir krikščionių demokratų partijoje.

Jis savo sugebėjimais, išsilavinimu ir veikla buvo išskirtinųjų tarpe. Pažinusių nuomone, jis vertas, kad mirties 50 metų sukakties proga būtų tinkamai prisimintas. Dar svarbiau, kad būtų primintas jo amžiaus jaunuoliams, kad šie žinotų, kiek daug jaunystė gali padaryti gera, jei nukreiptos jėgos teigiama kryptimi.

Ruošiamas apie Jurgį Krasnicką leidinys. Renkami apie jį atsiminimai. Kiekviena žinutė labai branginama. Todėl visi, kurie su juo mokėsi, studijavo ar organizacijose veikė, prašomi parašyti atsiminimus ir nedelsiant atsiųsti šiuo adresu: Pasaulio Lietuvių Archyvas (Jurgio Krasnicko leidiniui), 5620 So. Claremont Ave., Chicago, Illinois 60636.

Vincentas Liulevičius

× **Dariaus - Girėno Mokykla ruošia madų parodą ir balių su šokiais,** šeštadienį, gegužės 8 d., 7 val. vakare, Playhouse salėje, 2515 West 69-th St. Staliukus užsakyti pas **p. Budrienę, tel. 737-8871** arba pas **p. Skirpstūnienę, tel. 254-1589.** (pr.)

CHICAGOS LIETUVIŲ DANTŲ GYDYTOJŲ VEIKLA

Chicagos Liet. Dantų gydytojos baigia paskutinius paruošiamuosius darbus, artėjant Atvelykio šeštadieniui, balandžio 17 d. 7:30 v. v., kada įvyks Jaunimo centre metinis kartūnų balius. Galutinam suderinimui visų paruošiamųjų darbų kovo 3 d. dr. A. Ruibienės namuose įvyko narių sus-mas. P. Vaitaitienė, kaip visada stebinanti savo naujais išradimais, pademonstravo salės papuošimo spalvingus žiedus. Č. Bačinskienė pranešė, kad labai maloniai sutiko baliaus programoje dalyvauti dr. L. Ragas ir jo žmona solistė, kurios solo dainas palydės M. Motekaitis. Programa tikrai bus įdomi, atlikta pačių narių. Bus dovanų, bufetas ir baras, o svarbiausia, visos salės išrinktom vakaro ir kartūnų karalienėm taip pat yra pramatyta visokių staigmenų.

Specialiai kreipiamasi į visus buvusius kurso draugus-es, korporantus-es, atvykite visi ir iš tolimesnių vietovių. Bus smagu pasimatyti ir pabendrauti. Orkestras žada smagiausias melodijas. Visi laukiami. **reng.**

CICERO KOLONIJOJ

— **Miesto rinkimai** balandžio 6 d., balsavimo vietos atviros nuo 6 iki 6 v. v. John F. Kimbarkas visus prašo palaikyti Ben Darda.

— **Clyde Parke** darbuojasi ir palaiko gerus ryšius su savo tautiečiais Mike A. Masilunas. Ir jis kandidatuoja balandžio 6 d., teks lietuvį palaikyti.

— **John A. Budrik,** jr., kandidatuoja į Morton kolegijos tarybą. Balsavimas balandžio 10 d. Jaunasis Budrikas pirmą kartą kandidatuoja, tad nepagailėkite savo balso už jauną vyrą.

— **Charles Genis** jau nepirmi metai eina pareigas viešųjų mokyklų taryboje. Jį taip pat turime perrinkti.

— **Paulina Simonaitis** paguldyta ligoninėn ištyrimui.

— **Jonas Budrikas,** po savaitės grįžo iš ligoninės sveikas.

— **R. Nartonis** jau atrodo kaip sveikas. **K. P. Deveikis**

Chicagos Lietuvių dantų gydytojų d-jos valdyba. Priekyje L. Baltrušaitienė ir O. Bakaitienė. Antroje eilėje (iš k. į d.): R. Tijūnienė, A. Mačiuikienė, A. Rimkienė, A. Lipskienė, P. Vaitaitienė, pirm. A. Ruibienė ir V. Šimkienė. Nuotr. A. Gulbinsko

IŠ ARTI IR TOLI

J. A. VALSTYBĖSE

— **Prof. dr. Vytautas Vardys** šį savaitgalį dalyvauja Ottavoje, Kanadoje, vykstančioje tarptautinėje konferencijoje, kurios pagrindinė tema — religijos padėtis Sovietų Sąjungoje. Prof. V. Vardys skaitys šia tema vieną referatą. Pereitą savaitę jis dalyvavo politinių mokslų specialistų konferencijoje Danveryje, Colo.

— **"New York Times" dienraštis** kovo 29 d. laidoje aprašė smuikininko I. Vasyliūno ir pianisto sūnaus V. Vasyliūno koncertą, įvykusį Carnegie salėj, iškeldamas smuikininko sugebėjimus. Pažymėjo, kad atliko ir Juliaus Gaidelio kūrinį.

— **Los Angeles** Šv. Kazimiero parapijos rengiama Lietuvių diena šiais metais įvyksta birželio 20 d. Marshall mokyklos auditorijoje. Meninėje programoje dalyvauja Šv. Kazimiero choras, vedamas komp. B. Budriūno. Choras išpildys visas IV-sios Dainų šventės, įvykstančios Chicagoje, dainas. Tai bus lyg mažoji dainų šventė. Netrukus po to visas choras vyksta į Chicago atstovauti Los Angeles lietuvius Dainų šventėje. Už nepailstamą choristų darbą dainos menui ir didelę paramą parapijai, iš Lietuvių dienos pajamų, choras gaus 500 dol. savo kelionės išlaidoms. Lietuvių dienoje dainuoti yra pakviesta taip pat ir solistė **Gina Butkutė - Čapkauskienė,** iš Kanados Lietuvių dienos proga yra rengiamos dvi dailininkų parodos: mėgėjų ir profesionalų. Mėgėjų parodoje jau užsiregistravo šie: P. Visvydas, Šlepelytė. Profesionalų: Ilona Peterienė, ir Irena Petraitienė. Norį parodose dalyvauti, turi tuoj užsiregistruoti parapijos raštinėje.

LENKIJOJ

— **Leidinys apie Lietuvos kartografiją** — Kartografia Wielkiego Księstwa Litewskiego, — netrukus bus išleistas Lenkijoje. Surinkta daug įdomios medžiagos, tačiau spausdinamas rotoprintu ir tik 300 egz. tiražu.

— **Jogailos monografiją** baigia ruošti Lenkijos istorikai. Tai bus plačios apimties veikalas, išeis 1972 metais. Neseniai buvo išleista mažoji Jogailos monografija, paruošta istoriko S. K. Kuczinskio.

— **Lietuvių poezija lenkiškai** — Piesni i gwiazdy (Dainos ir žvaigždės) vardu buvo neseniai išleista Valstybinės leidyklos Varšuvoje stambesniu leidiniu. Paruošė ir įžangą parašė Leopoldas Levinas ir Zigmuntas Stoberskis. Įžangoje pateikta žinių apie lietuvių poeziją nuo M. Mažvydo ligi šių dienų. Daugiausia vietos skirta K. Donelaičiui, J. Marcinkevičiui, J. Degutytei. Yra pateikta V. Mykolaičio - Putino, B. Sruogos ir kitų autorių poezijos, tačiau pasigendama lietuvių išeivių raštų. Iš viso pateikti 41 autoriaus poezijos pavyzdžiai.

— **Prof. dr. Jerzy Ochmanski,** Lietuvos istorijos žinovas, suredagavo straipsnių rinkinį iš Didžiosios Lietuvos kunigaikštijos istorijos. Šis 12 spaudos lankų apimties leidinys žada pasirodyti ateinančią vasarą.

KANADOJE

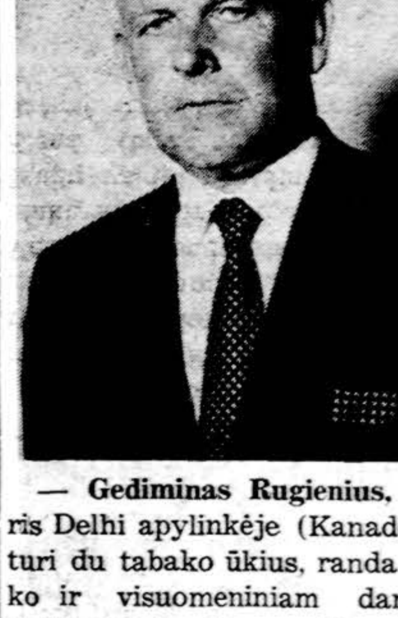

— **Gediminas Rugienius,** kuris Delhi apylinkėje (Kanadoje) turi du tabako ūkius, randa laiko ir visuomeniniam darbui. Veikia L. bendruomenėje, ūkininkų klube ir Gedimino kuopos šaulių valdyboje. Jis su žmona Elena (buv. Augustinavičiūtė) dažnai stambiomis aukomis paremia lietuviškus užsimojimus. Neseniai įteikė 225 dol. šaulių sąjungos Kalnėno fondui, iš kurio bus skiriamos premijos šauliams žurnalistams. Be to, G. Rugienius yra entuziastingas šaudytojas, dalyvauja varžybose ir yra apdovanotas atatinkamais žyminiais.

— **Stud. Arūnas Ališauskas** laimėjo Woodraw Wilson National Fellowship Foundation $3.000 stipendiją ruoštis magistro laipsniui. Kadangi tai retas įvykis (iš tūkstančių laimi vienas kitas), tai Loyola kolegijos profesorių grupė suruošė jam specialų pagerbimą. Dar būdamas Verduno gimnazijoje yra laimėjęs Kvebeko prov. Steinberg premiją. Bę tiesioginių pasirinktų studijų, A. Ališauskas mokėsi sol. E. Kardelienės klasėje muzikos ir vėliau studijavo vargonų kursą, pagelbėdamas Aušros Vartų bažnyčioje vargonauti per jaunimo pamaldas. Kaip specialybę A. Ališauskas pasirinko Amerikos istoriją. Jau gavo pasiūlymus iš Chicagos ir Baltimorės universitetų studijoms tęsti.

BRAZILIJOJE

— **Kun. Stasys Šilaikis** kovo 3 d. atvyko iš Italijos ir apsigyveno prel. Pijaus Ragažinsko globoje Vila Zelinos Šv. Juozapo parapijoje, Sao Paulo. Lietuviai saleziečiai pradėsią dirbti lietuvių tarpe. Liet. Kat. bendruomenės choras suruošė tą pačią dieną priėmimą.

— **Juozas Čiuvinskas,** Brazilijos LB tarybos pirm. pasiuntė telegramą apaštališkam delegatui Rio de Janeiro, prašydamas Šv. Tėvo užtarimo Simokaičių byloje. Tuoj pat telegrama atsakė vysk. Humberto Motti, o vėliau atsiuntė šį laišką: "Ryšium su pasigailėjimo prašymo lietuvių porai Simokaičiams, ši nunciatūra savo laiku perdavė jūsų prašymą Šv. Tėvui. O dabar turiu Jums pranešti, kad Šv. Tėvas buvo tinkamai informuotas apie į jį nukreiptą prašymą. Kai tik gavo žinią apie labai sunkią bausmę Vilniaus tribunolo nuspręstą, jau svarstė galimybę tuoj pat domėtis būdais kurie tokiais atvejais užtikrintų didesnę naudą. Šv. Tėvas, išreikšdamas savo pasitenkinimą, kad sprendimas buvo sumažintas, suteikia jums ir visai Brazilijos Lietuvių bendruomenei savo tėvišką apaštališką palaiminimą. Pasinaudoju proga Jums perduoti savo linkėjimus. Humberto Motti, Apaštališkas nuncijus".

OKUPUOTOJ LIETUVOJ

— **Marijampolėje** buvo atidarytas Kauno valstybinio teatro dramos filialas. Pirmasis jo pastatytas spektaklis buvo P. Šeferio "Juodoji komedija".

CHICAGOS ŽINIOS

AREŠTUOTA SU HEROINU

Policija areštavo 26 m. amžiaus moterį Gwendolyn Fleming jos pačios bute 212 N. Hamiln, Chicagoje. Pas ją rasta 234 pokeliai heroino ir 22 adatos įšvirkštimams. Ji buvo areštuota, kai buvo pastebėtas narkotikais apnuodytas 13 m. moksleivis, kuris vėliau papasakojo, iš kur narkotikus buvo gavęs.

AMERIKIEČIAI DOMISI PROF. J. ŽILEVIČAUS DARBU

Ilgą straipsnį apie prof. J. Žilevičių, drauge su jo nuotrauka, įsidėjo "Southwest News - Herald". Straipsnį parašiusi Jorunė Jonikas duoda 80 metų sulaukusio profesoriaus biografines žinias ir iškelia jo pasišventimą muzikai, ypač sukuriant muzikologijos archyvą, kurio kultūrinius turtus smulkiau aptaria.

APIE DIDĖJANČIAS GYDYMO IŠLAIDAS

Radijo stotis WGN bal. 11 d. 9 val. 30 min. v. duos svarstymes tema: "Ką daryti taip kylant gydymo išlaidoms". Svarstyme dalyvaus Edgewater ligoninės administratorius R. Emrich, Continental apdraudos bendr. koordinatorius M. Brantman, moderuos Northwestern univ. prof. J. McBurney.

SUSITARĖ SU APSKRITIES LIGONINĖS DAKTARAIS

Cook apskrities ligoninės medicinos reikalų direktorius dr. J. Haughton susitarė su tos ligoninės gydytojais rezidentais ir internais. Dabar jų pradinė alga bus 10,300 dolerių metams, o šeštus metus būnantis rezidentas gaus 13,900 dol. internų ir rezidentų atstovai dalyvaus ligoninės administracijoje. Tikimasi tuo būdu pritraukti daugiau gydytojų į ligoninę.

PETRAUSKAS KANDIDATAS Į GARBĖS LENTĄ

Vyresnio amžiaus piliečių organizacija renka 50 pasižymėjusių Chicagos žmonių, kurie jau vyresni kaip 62 m. amžiaus, ir kurie gražiai pasidarbavo visuomenei. Dabar yra atrinktas 151 kandidatas. Be kitų tarp jų minimas ir Balzeko muziejuje besidarbuojąs Konstantinas Petrauskas.

TIKRINA FINANSINIUS DOKUMENTUS BANKUOSE

Ryšium su išeikvojimu 6.8 mil. dolerių Cosmopolitan banke, teismo įstaigos tikrina sąskaitas 12-je Chicagos bankų ir dar trijuose bankuose Springfielde, Ill., Wisconsine ir New Yorke. Tikrintojai nori susekti, ar per tuos bankus turėjo kokias finansines transakcijas įtariamasis Louis Steinberg.

MAŽINA MOKYTOJŲ SKAIČIŲ

Park Ridge mokyklų distriktas, turėdamas sunkumų su lėšomis, nutarė sumažinti mokyklų tarnautojų skaičių 54-riais.

MAUREEN STAPLETON
"Airport."

Aktorė nominuota Oskaro atžymėjimui už geriausią antrinį vaidmenį