THE LIBRARY OF CONGRESS GRATIS
REFERENCE DEPARTMENT
SERIALS DIVISION
WASHINGTON, D.C. 20025 N

DRAUGAS

THE LITHUANIAN WORLD-WIDE DAILY

LAISVOJO PASAULIO LIETUVIŲ DIENRAŠTIS

4545 WEST 63rd STREET • CHICAGO, ILLINOIS 60629

TELEPHONE: LUdlow 5-9500

Vol. LV Price 10 ¢ ANTRADIENIS — TUESDAY, GEGUŽĖ — MAY 25, 1971 Nr. 122

Ko Podgornui prireikė Egipte?

Valymai Egipte Maskvai kelia rūpesčių

MASKVA. — Įvykiai Egipte sukėlė rūpesčio Maskvoje. Baimė, kad nežūtų įdėtas kapitalas ir viltys įsistiprinti arabų pasauly verčia imtis tam tikrų priemonių. Tos priemonės jau žinomos: dar šią savaitę Maskva siunčia savo prezidentą Podgorny su didele ekspertų ir patarėjų delegacija į Kairą. Podgorny dar neseniai yra buvęs Kaire ,atidarė Aswano užtvanką, tai apie jį žino daugiau už kitus sovietų didžiuosius. Jis kalbėsis su Sadat ir ncrės gauti garantijų, kad paskutinių dviejų savaičių valymai nėra ir nebus nukreipti prieš sovietus ir jų interesus arabų pasauly.

Kairo laikraštis Al Ahram rašo, kad Podgorny delegacija bus didelė ir jie atvyks jau rytoj, trečiadienį, ir diskutuos visus karinius ir politinius klausimus, susijusius su Vid. Rytų krize.

KAIRAS. — Iki šiol suimtųjų priskaitoma iki 200, o pašalintųjų pareigūnų be skaičiaus. Visi jie daugiau ar mažiau kaltinami, kad rengė sąmokslą prieš Sadat ir buvo Sabry šalininkai. Pašalintųjų tarpe yra provincijos gubernatorių, diplomatų, redaktorių, karininkų.

Egipte pasirodė spaudoje žinios, kad Podgorny atvyksta ne rusų iniciatyva ir noru ištirti, kas iš tikro darosi Egipte, bet Sadat kviečiamas, kad įsitikintų, jog čia nėra nieko specialiai priešrusiška, kad nebijotų pakeitimų.

Sovietai išleis iš Kalėjimo Siniavskį

MASKVA. — Sovietai paleidžia iš kalėjimo rašytoją Siniavskį. 1966 m. Andrejaus Siniavskio teismas sukėlė pasipiktinimą visam pasauly. Jis buvo nuteistas septyneriems metams, kad užsieny spausdino satyrinius apsakymus Abram Tertz slapyvardžiu. Bausmė jam sumažinta 18 mėnesių "už gerą elgesį". Normaliai sovietai praktikuoja paleisti iš kalėjimo už gerą elgesį, atkalėjus pusę laiko, bet tos malonės nedaro, jei kas nuteistas kaip "sovietų sistemos šmeižikas", vadinas, netaikoma politiniams kaliniams.

CHATTANOGA, Tenn. — Nuo penktadienio vakaro mieste vyksta rasinės riaušės. Policijai į pagalbą sumobilizuota tautinė gvardija.

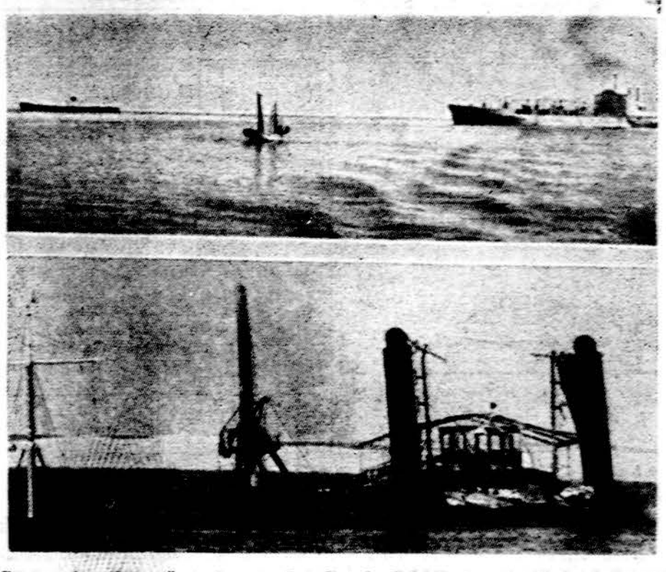

Sueso kanalas užverstas paskandintais laivais ir neveikia nuo 1967 metų karo.

Lietuviai – geriausi šokėjai

Kaune, gegužės 8—10 d. įvyko Tarptautinis šokių konkursas, vadinamas "Gintarinė pora — 71..." Jis Lietuvoje rengiamas jau septynerius metus. Pirmąjį vakarą buvo šokami klasikiniai šokiai, antrąjį — Pietų Amerikos. Trečiojo vakaro metu žiūrovams, Kauno sporto halėje, buvo parodyti ir tautiniai, pramoginiai šokiai.

Konkurse dalyvavo ne tik Baltijos valstybių, kai kurių sovietinių respublikų, bet ir kelių užsienio kraštų pasižymėję šokėjai.

Pirmą kartą dalyvavo JAV, Norvegijos, Prancūzijos ir Šveicarijos atstovai. Iš viso buvo 27 šokėjų poros ir septynios — iš Lietuvos.

Aukščiausią prizą — "Gintarinės poros" vardą šiemet laimėjo lietuviai šokėjai, kauniečiai Jūratė ir Česlovas Norvaišos. Jie buvo laimėję šiose tarptautinėse varžybose ir 1968 metais, 1969 metais laimėjo austrų pora, gi pernai — rytų vokiečiai. (Elta)

Lėktuvo nelaimėje žuvo 75

RIJEKA, Jugoslavija. — Jugoslavijos lėktuvas su britų turistais, grįžtančiais po dviejų savaičių atostogų, prie Adrijos jūros besileisdamas užsidegė, sprogo ir žuvo 75 asmenys. Išsigelbėjo tik įgula, kai sprogimo metu instrumentų kabina atsiskyrė nuo lėktuvo.

PRAHA. — Sovietų už garsą greitesnis lėktuvas TU - 144, pakelėj į Paryžių, nusileido Prahoje. Lėktuvą sovietai siunčia į Paryžiaus aviacijos parodą. Aišku, jog lėktuvu susidomėjimas bus labai didelis, ir iš to sovietai padarys daug propagandos.

Vargšai italai, gali tik stebėti, kaip Etnos lava naikina jų derlingus sodus, bet nieko negali padaryti, negali sustabdyti.

Mirė buv. senatorius Dodd

OLD LYME, Conn. — Thomas J. Dodd, buvęs senatorius, vakar rytą mirė. Buvo 63 metų amžiaus. Lietuviai jį prisimena labai maloniai, jis visada gindavo pavergtuosius. Senatorium buvo du terminus, trečiam kartui kandidatavo kaip nepriklausomas ir pralaimėjo respublikonui Lowell P. Weicker.

JAV LB delegacija Washingtone

WASHINGTONAS. — JAV LB delegacija 1971 gegužės 21 lankėsi Valstybės departamento ir prezidento įstaigose. Valstybės departamente lankėsi JAV LB atstovai Bronius Nainys, Algimantas Gureckas ir ALTos stebėtojas prof. Jonas Genys. JAV LB atstovai buvo pakviesti į Valstybės departamentą aiškiau susipažinti su departamento atsakymu į JAV LB centro valdybos kovo 31 d. memorandumą ir išsiaiškinti keletą jame liečiamų klausimų. Tą pačią dieną JAV LB delegacija vizitavo prezidento asistentą Harry S. Dent. Delegacijoje dalyvavo JA Valstybių LB centro valdybos nariai Aušra Zerr, A. Navasitis, JAV LB atstovai Bronius Nainys ir Algimantas Gureckas ir Altos stebėtojas dr. Jonas Genys.

Prof. Genys tautinių grupių vadovybėje

WASHINGTON, D.C. — Gegužės 22 d. Washingtone buvo respublikonų tautinių grupių suvažiavimas, kuriame dalyvavo 300 su viršum atstovų, iš jų 166 atstovai su balsavimo teise. Angliškai ši grupė vadinasi National Republican Nacionality Heritage Council ir į ją jeina visų JAV esančių tautybių atstovai. Pirmininkų buvo išrinktas vengras Laszlo Pastor, o vykdomuoju sekretorium vienbalsiai išrinktas mūsų tautietis prof. dr. Jonas Genys, dėstąs Marylando universitete. Jis turėjo pasimatymą su Kansas sen. Robert Dole. Senatorius pažadėjo sudaryti progą šiam komitetui pasimatyti su prez. R. Nixonu.

Prof. dr. J. Genys šioje organizacijoje atstovauja Amerikos Lietuvių Tarybai.

PANAMOS MIESTAS. — Autobusų nelaimėje žuvo 33 žmonės. Amerikiečių tarp žuvusių nebuvo.

Iš kur atsirado Kanados – Sovietų Sąjungos draugystė

MASKVA. — Kanados premjeras Trudeau kreipėsi į sovietų premjerą Kosyginą ir prašė nedaryti kliūčių žydams išvykti į Izraelį, bet susilaukė šaltos reakcijos. Kosyginas jam atsakęs, kad rusai turi savo politiką tuo reikalu ir pagal tai sprendžia kiek ir kur leisti kam emigruoti. Maskvos diplomatiniuose sluoksniuose bent kiek stebimasi naują "draugiškumo" sutartimi, pasirašyta Trudeau ir Kosygino. Aiškinama, kad tai premjero noras parodyti, kad jis grįžo iš Maskvos ne tuščiom rankom, kad ir jis gali pradėti "naują erą", kad Kanada gali turėti savo atskirą užsienio politiką.

Kad tokią sutartį pasirašė Maskva, tai turėjo tam motyvų: už poros savaičių Lisabonoje prasidės NATO posėdžiai, ir nori paveikti atskirus narius, kad jie palankiau kalbėtų apie Brežnevo pasiūlytą Europos kariuomenių mažinimą. Antra, Kanada neseniai užmezgė diplomatinius santykius su Pekingu, tai Maskvos protokolas turėtų būti atsvara prieš galimą svarstyklių palinkimą į Kinijos pusę. Rusų interesas reikalauja, kad ji būtų geruose santykiuose su tais, kurie šliejasi prie Kinijos. Pagaliau ir įdomiausia, kad rusai Amerikai nori atsilyginti tuo pačiu: Nixonas lankėsi ir buvo entuziastingai sutiktas Rumunijoj, sovietų panosėje, pas sąjungininką. Tai buvo atsakymas Amerikai, tam, kuris ateina žaisti į svetimą kiemą, nesiklausęs šeimininko, didžiojo brolio.

Kad iš to protokolo būtų kokios naudos Kanadai, tenka abejoti. Tai daugiau ar mažiau jauno premjero savo drąsos pademonstravimas.

Pekingas ir sovietų nuolaidos

VIENA. — Vakar dienos The Christian Science Monitor korespondentas Eric Bourne iš Vienos rašo, kad diplomatai įsitikinę, jog sovietų nuolaidos Amerikai ginklų apribojimo derybose atsirado tik iš Kinijos galybės baimės. Kinijos parodyta alyvos šakelė Amerikai ir ping - pong diplomatija yra pirmieji naujos istorijos lapai. Maskvos sluoksniuose dėl to kilo aliarmas. Juk Kinija taip pat turi atominę bombą ir nori bendradarbiauti su Amerika Rusijos sąskaiton ,nori išsiveržti iš izoliacijos.

Paskutiniųjų dienų diplomatų judėjimas buvo didesnis nei visada. Derybų delegacijų vadai — sovietų Semionov ir amerikiečių Smith — buvo sugrįžę į sostines ir gavo naujų instrukcijų, abiejų pusių ambasadoriai lankėsi pas užsienio politikos vairuotojus. "Naujais vėjais" papūtė ir Brežnevo kalba apie reikalą sumažinti kariuomenes Europoje. Kaip ten bus toliau, niekas nesiima pranašauti, bet visi pripažįsta sovietų staigų kurso pakeitimą ir tam tikrą susinervinimą. Vadinas, Kinija netiesioginiai prisidėjo, kad sovietai gali būti sukalbamesni.

Pasauly 18,000 radijo stočių

ROMA. — Katalikų Informacijos centro paskelbtomis žiniomis šiuo metu visame pasaulyje veikia 18,000 radijo ir 10,000 televizijos stočių. Be to, kasmet pagaminama apie 3,000 naujų kino filmų, kurie rodomi 250,000 kino teatrų įvairiuose pasaulio kraštuose. Iš viso pasaulyje išeina 8,000 dienraščių, bendru 320 mil. tiražu ir 22,000 periodinių savaitraščių ar mėnesinių žurnalų apie 200 mil. tiražu.

Vatikano ir Lenkijos dialogas

Vatikanas. — Pauliaus VI iniciatyva rasti modus vivendi su komunistiniu pasauliu vertė pradėti kalbėtis su naujuoju Lenkijos režimu. Lenkija yra didžiausia katalikiška valstybė komunistiniam bloke ir tenai katalikybė turi labai stiprias tradicijas.

Gegužės pradžioje keturias dienas buvo vedami pasitarimai su lenkų atstovais ir buvo paskelbta, kad pasikeista nuomonėmis ir kad pasitarimai buvo naudingi. Po to susirinko ir Lenkijos vyskupai, diskutavo Romos pasitarimų turinį, bet tik tiek ir tepranešama. Nei viena pusė neturi iliuzijų, kad greit galėtų būti pasiektas susitarimas. Viena tik žinome, kad valstybė buvo pažadėjusi grąžinti nusavintas bažnytines žemes, ypač naujose vakarinėse provincijose.

Diplomatiškai kalbėjo lenkams, jog svarbu, kad ir tos sritys susilauktų tokios bažnytinės administracijos, kokios gyventojai nori.

Dialogas su Lenkijos komunistine valdžia palengvėjo, kai nuo sosto nuvirto Gomulka. Naujasis kompartijos vadas jau pirmom dienom pareiškė, kad jis sieks susitarimo su Bažnyčia.

Stebėdami įvykius Lenkijoj, galime klausti: o kada geresne kryptimi pasuks okupuotos Lietuvos Bažnyčios reikalai?

Vatikanas "rytų politiką" pradėjo anksčiau nei vokiečių Brandtas. Dar Jonas XXIII 1960 metais susitarė su Vengrija tam tikrais klausimais, o vėliau ir diplomatinius santykius atnaujino su Jugoslavija. Šiais metais Maskvą aplankė pirmas aukštas Vatikano pareigūnas, o dar šią savaitę žada važiuoti ir kitas kardinolas. Pats faktas, kad Maskva juos įsileidžia ir su jais kalba, yra labai reikšmingas. Reikšmingiausia gal, kad komunistinės valstybės vadas Jugoslavijos Tito oficialiai aplankė popiežių.

Sunkiau su Čekoslovakija

Su Čekoslovakija Vatikanui kol kas sunkiau sekasi. Sugriežtėjęs režimas po Dubčeko nuvertimo verčia laukti, "gražesnio oro".

Lenkams svarbu, kad ir Vatikanas kaip nors pripažintų vakarinių sričių įjungimą į Lenkiją. Vatikanas tačiau elgiasi labai atsargiai. Į buvusias pirmiau vokiškas žemes pasiuntė Vienos kardinolą Franz Koenig. Jis yra tartum popiežiaus pasiuntinys Rytų Europai, įspėja Vatikano mintis ir dip-

James A. Lovell Jr., ilgiausiai už visus kitus astronautus išbuvęs erdvėje (29 dienas, 19 valandų, 4 minutai, 54 sekundės) pasitraukia iš astronautų korpuso ir dirbs mokslinį darbą NASA žinoje.

'Liaudies teisingumo dispozicijoje'

BUENOS AIRES. — Britų garbės konsulo Sylvester, Rosario mieste, Argentinoj, pagrobėjai iki šiol dar nieko nepranešė, ko jie nori. Tik vienoj smuklėj buvo rastas raštas, kad jis bus "liaudies teisingumo dispozicijoje". Prie to rašto pridėtas ir jo pasas. Pagrobimas įvyko dviejų metų sukakties dieną, kai susišaudyme su policija žuvo 15 metų revoliucionierius Blanco.

Trys tūkstančiai policininkų krato miestą ir ieško konsulo. Rosario yra antras savo didumu miestas Argentinoj, turįs vieną milijoną gyventojų.

Britai nori ir nenori Bendrosios rinkos

LONDONAS. — Vakar Heath parlamente kalbėjo apie savo kelionę į Paryžių ir derybas su prezidentu Pompidou. Britanija nori įeiti į Bendrąją rinką, tačiau visuomenės tyrinėjimo įstaigos surinko žinias, kad 60 procentų visų britų tam priešinasi, ypač prekybininkai. Kokia priežastis? Aiškinama, kad tada pakils maisto kainos.

NEW YORK. — Trečią naktį iš eilės Harlemo rajone, negrų gyvenamam, iš pasalų buvo apšaudytos policijos mašinos. Šiuokart mirtinai ir žuvo du policininkai. Policija sako, kad "labai greitai" bus išaiškinta organizuota gauja.

Californijos gubernatorius Ronald Reagan su žmona. Žmona sako, kad kai vyro kadencija 1974 metais baigsis, ji neleis jam būti renkamam naujam postui. Politika perdaug nešvarus dalykas, o žmogui menininkui (Reagan buvo filmų aktorius) yra nepakeliama.

Jau rasta 1000 žuvusių

ISTANBULAS. — Žemės drebėjimo aukų skaičius Turkijoj jau pasiekė vieną tūkstantį, bet gali būti ir daugiau. Nelaimės vietą aplankė premjeras Erim ir pagyrė aplinkinių kaimų ir miestų savanorius ir kariuomenės vienetus, atskubėjusius padėti nelaimingiesiems.

Turkai ieško konsulo žudikų

ISTANBULAS. — Turkija praneša, kad jie suėmė dvi merginas ir vyrą, kurie turi ryšių su Izraelio generalinio konsulo Ephraim Elrod pagrobimu ir nužudymu. Konsulą rado policija sekmadienio rytą tik kelis blokus nuo tos vietos, kur jis gyveno. Jis buvo peršautas trimis šūviais, jo rankos surištos. Kūnas pervežtas į Izraelį ir bus iškilmingai palaidotas.

CAPE KENNEDY. — Raketa į Marsą numatyta paleisti šį šeštadienį. Mariner, sveriantį 2,200 svarų, buvo numatyta iššauti gegužės 18, bet susilaikyta, iki viskas buvo patikrinta. Kaip žinome, pirmoji raketa į Marsą gegužės pradžioje nepasisekė.

KALENDORIUS

Gegužės 25: šv. Grigalius VII, šv. Ida, Almantas, Jovilė.

Gegužės 26: šv. Pilypas Nėris, šv. Paladija, Algimantas, Kinta.

Saulė teka 5:23, leidžias 8:12.

ORAS

Chicagoje ir apylinkėje: daugiausia saulėta, bet vėsiau, temperatūra apie 70 laipsnių.

KELIAS Į SVEIKATĄ

PILNOS SVEIKATOS MOKSLO DESNIAI

NESIRGTI IR SVEIKTI PAJĖGUMO UGDYMAS

Sveikatos reikalu raštus - klausimus siųsti šiuo adresu:

JONAS ADOMAVIČIUS, M.D.

KELIAS Į SVEIKATĄ, 2319 West Garfield Blvd., Chicago, Ill. 60636

VITAMINAS C IR SIERA – GERIAUSIA PRIEŠ SKLEROZĘ PORA

Su siera sujungtas vitaminas C padidina išskyrimą cholesterolio iš kūno.

Ralph O. Mumma, Ph.D.

Skelbiame didelę mediciniška naujieną: vitaminas C, sujungtas su siera (Ascorbic acid sulfate), nuostabiai padidina cholesterolio išskyrimą iš gyvulių kūnų su jais atliekant bandymus. Šitokią naujieną skelbia Pennsylvanijos universitete dirbanti mokslininkų grupė, vadovaujama Ralph O. Mumma, Ph. D. Sujungus vitaminą C su neorganine siera, gaunamas sintetinis junginys (synthetic sulfated ascorbic acid). Buvo atlikta dvejopi bandymai. Žiurkėm buvo duota vitaminas C ir neorganiniai sieros junginiai (inorganic sulfate) mišinyje (ne cheminiam junginyje, koks yra minėtas ascorbic acid sulfate). Ta vaistų kombinacija padvigubino cholesterolio sulfato išskyrimą iš žiurkių kraujo. O kai naujas sintetinis vaistas: vitamino C cheminis junginys su neorganine siera buvo žiurkėms duodamas — joms cholesterolio išsiskyrimas padidėjo penkiasdešimt penkis kartus!! Tai tikras mediciniškas stebuklas. Šitas nuostabus reiškinys buvo pranešta Federation of American Societies for Experimental Biology.

Cholesterolis, sujungtas su siera, daugiau tirpsta vandenyje

Dr. Mumma pranešė, kad vitaminas C įtakoja cholesterolio sujungimą su siera. Chemiškai susijungęs su siera, cholesterolis esti lengviau vandenyje ištirpinamas ir todėl greičiau iš kūno išskiriamas. Jau ankščiau rusų tyrinėtojai pranešė, kad didelės dozės vitamino C (kitaip vitaminas C dar vadinamas ascorbic acid—tai vieno ir to pačio vitamino dvejopas pavadinimas) padeda prašalinti iš gyvulio arterijų cholesterolio priskretimus.

Pennsylvanijos gydytojų grupė atliko su žiurkėmis sekančius tyrimus. Žiurkėm į širdis buvo leidžiami trejopi vaistai. Vienai žiurkių grupei buvo leidžiama neorganinė siera (inorganic sulfate). Antrai žiurkių grupei į jų širdis buvo leidžiama vitaminas C su tokiu pat kiekiu sieros kaip pirmai grupei . Trečiai žiurkių grupei širdysna buvo leidžiamas naujai pagamintas vaistas: cheminis junginys vitamino C su siera. Jį dabar pagamino — syntetizavo dr. Mumma. Buvo tiriama visų trijų žiurkių grupių mėšlas, šlapumas, o gale bandymo — kraujas ir antinkstinės liaukos.

Pasirodė, kad cholesterolio sulfatas buvo išskiriamas tik vien išmatose. Kiekvienoje trijų minėtų žiurkių grupių tas išskirto su išmatomis cholesterolio kiekis buvo nevienodas. Tos žiurkės, kurios gavo į širdis vien neorganinės sieros — jų mėšle po 20 val. buvo 0.11 proc. suleistos sieros išskirta pavidale cholesterolio sulfato. Antroje grupėje — buvo suleista į žiurkių širdis mišinyje (ne cheminiam junginyje) vitamino C ir neorganinės sieros. Tada po 20 valandų išsiskyrė suleisto sieros kiekio jau dvigubai daugiau: 0.21 proc. cholesterolio sulfato pavidale. Taigi, čia vitaminas C padvigubino su žiurkių išmatomis cholesterolio išskyrimą. O kai buvo suleistas naujai pagamintas vaistas: sintetinis vitamino C ir neorganinės sieros junginys (sulfated ascorbic acid — tada gavosi beveik mediciniškas stebuklas: 6.05 proc. įšvirkštos neorganinės sieros išskyrė per 20 valandų su žiurkių išmatomis pavidale cholesterolio sulfato. Tai labai žymus išskyrimas: 55 kartus gausesnis, palyginus su normaliu neorganinės sieros išskyrimu.

Cholesterolis su tulžimi šalinamas į žarnas ir laukan

Kol kas dar nesusekta, kurioje vietoje vitamino C junginys su siera jungiasi su cholesteroliu. Jis gali jungtis arterijų sienelėse arba kepenyse. Sujungtas su cholesteroliu siera (sulfated cholesterol) prašalinamas su tulžim į dvylikpirštę žarną - laukan. Dabar toliau bus atliekami bandymai, kaip minėtai gausus cholesterolio šalinimas iš žiurkės kūno pavidale cholesterolio su siera junginio paveiks cholesteroliu priskretusias arterijų sieneles — ir ar galima bus priskretusias arterijų sieneles išvalyti — į normą atstatyti.

Rusai nevartojo naujai pagaminto vaisto — cheminio sieros su vitamino C junginio (esulfated ascorbic acid). Jie vartojo paprastą vitaminą C ir sierą. Davė juos tabletėse. Amerikiečiai tiki, kad tokios tabletės skrandyje ne-

Veiklioji kultūrininkė Ona Algminienė, paraišiusi Alvudo išleistą romaną "Raudonasis smaras."

Nuotr. M Nagio

sunyks, bet jie abejoja, ar sieros junginiai susigers iš žarnų į kraują.

IŠVADA. Cholesterolio su siera chemiškas sujungimas vitaminui C tarpininkaujant yra naujas naudingas medicinos atradimas. Galima bus dabar kontroliuoti kraujo riebumą. Tai turi nuostabiai didelės reikšmės — tvirtina dr. Mumma, širdies ir kraujagyslių sklerozės gydyme.

Kol tas vaistas bus vaistinėse, visi lietuviai klausykit šio skyriaus patarimų ir toliau: vartokit gausiai graifruktų sunką, salotus — kūnas gausiai gaus vitamino C. O sieros imkite sau iš dviejų šaltinių: zinc sulfate kapsulių ir iš kremzlių — ten yra chondroitin sulfuric acid; ji sulaiko — apsaugo žmogų nuo širdies atakų. Apie tai smulkiau jau buvo pakartotinai šiame skyriuje rašyta. Vartodami zinc sulfate kapsules, po tris per dieną per du mėnesiu, su vieno mėnesio pertrauka, mes dvejopos naudos susilauksime. Zinkas yra reikalingas kaip celių enzimų skatintojas ir labai naudingas žmogaus augimui, jo odos ir kaulų sveikatai, vaisingumui ir dabar susektam žaizdų gijimui. Arteriosklerozė ir yra ne kas kita kaip vidinės arterijų sienelės žaizdos.

Kitas gėris — su zinko sulfatu mes gauname taip mums naudingą sierą. Ji, tarpininkaujant vitaminui C, jungiasi su cholesteroliu ir kaip naujas, daugiau vandenyje tirpstas, junginys esti

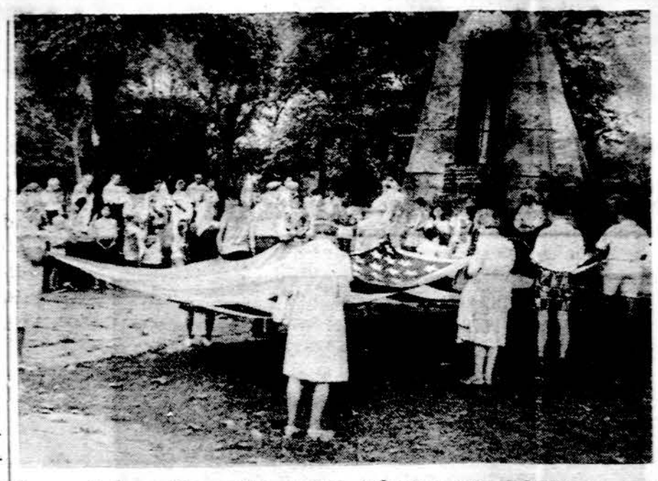

Suaugusieji pratina vaikus gerbti didvyrius savu dalyvavimu, o ne kalbomis — Alvudo parengime gerbiamas Darius ir Girėnas.

Nuor. M. Nagio

gausiai šalinamas lauk. Tai tokia yra šiandieninė mediciniška tiesa mūsų didžiausioje nelaimėje — sklerozėje. Viskas daugiau priklausys nuo Tamstos, Gerb. skaitytojau, ar pajėgsi pasinaudoti šiomis mediciniškomis tiesomis. Šis skyrius neturi policininko, kuris priverstų skaitytoją eiti medicinišku keliu per gyvenimą. Tad visi tapkime darbščiomis bitelėmis — semkime sau naudos iš kiekvieno mediciniško žiedo, palikę šalimais visus savus prietarus, blogus įpročius bei nemediciniškai besielgiančių kaimynų pavyzdžius. Visi su Sekminėmis apsišvieskime ir save šviesos keliu žygiuoti priverskime. Sėkmės!

PASISKAITYTI. Medical Tribune, Vol. 12, No. 19, May 12, 1971.

TEISINGĄ PATARIMĄ ĮGYVENDINK — SVEIKESNIS BŪSI.

GERIAUSI VAISTAI ANGINOS SKAUSMAMS RAMINTI

KLAUSIMAS. Gerb. Daktare, prašau paaiškinti kas yra vaistas INDERAL. Jį mano pažįstamiem lietuviams ligoniams su skleroze negaluojantiems prirašo vienas Loyolos u-to klinikos gydytojas ir tvirtina, kad jis esąs geriausias vaistas širdies kraujagyslėms praplėsti. Ar tiesa?

ATSAKYMAS. Jei Tamsta rimtai rūpintumeis sava negale, būtum pasiskaičius ir nepamiršus, kad 1970. IX. 30 šiame skyriuje buvo pranešta kardiologo Master nuomonė apie šį vaistą. Beta -adrenergic blocking vaistas chemiškai vadinasi propranolol, vaistinėse jo vardas yra Inderal. Tai tabletės. Jis skaitomas geriausiu raminančiu angina pectoris skausmus vaistu, bet turi ir savus negerumus, kurie verčia kai kada nuo jo atsisakyti. Visų pirma jis negalima duoti tiems pacientams, kurie serga asthma. Tas vaistas padeda net ir atkakliais (refractory) anginos atsitikimais duodant jo net po 360 mg per dieną. Paprastai, taip tvirtina gyd. Master, 10 mg. kas šešios val. (keturis kartus per dieną) pakanka. Tai vidutiniškai sunkios krūtinės anginos atvejuje. Minėtame šio skyriaus rašinyje pažymėta, kad labai geri vaistai krūtinės anginai tvarkyti yra Isordil ir ilgai veikiantis nitroglycerinas — Nitroglyn. Mayo klinikoje vartoja Cardilate tabletes. Yra dar ir kitų. Į Lietuvą prašo prisiųsti Corovas vaistus dėl anginos. Kiti vartoja Vasodilan tabletes. Kiekvienas gydytojas turi savitą patyrimą.

Dėl minėto vaisto Inderal reikia štai kas dar pasakyti. Anglijo je jau seniai jį vartojo. Kadangi gaudavosi širdies apsilpimas jį vartojant (acute heart failure tai nuo jo perdidelio vartojimo atsisakyta. Štai naujausi faktai apie tą vaistą.

Inderal (propranolol juntamai atpalaiduoja žmogų nuo širdies anginos skausmų, sumažina nitroglycerino vartojimą, bet visai nepakeičia sklerozės eigos ir visai nepagerina pagrindinės ligos — sklerozės ir neprailgina paciento amžiaus. Mažos to vaisto dozės neveikia. Didelės — veikia, bet iššaukia negeistinus pašalinius negerumus: jų trys svarbiausi yra šie: 1. staigus širdies nusilpimas (acute heart failure), 2. susiaurėja kvėpavimo takai (smaugti ima pacientą), 3. palaidi viduriai. Vaisto veiklumas nuo dozės dydžio pareina: vidutiniai reikia 320-400 mg. to vaisto per dieną. Mirtingumas angina negaluojančiųjų žmonių imant tą vaistą ir neimant jo esti beveik tas pats: 12.3 proc. Tai yra tiek pat miršta krūtinės anginą turinčiųjų ir tą vaistą imančiųjų , kaip ir su ta liga to vaisto neimančiųjų.

Mediciniškoje literatūroje paduoti tyrimai su tuo vaistu atlikti su 57 pacientais. Jie buvo stebėti du metus. Jų 37 sulaukė krūtinės skausmų sumažėjimo 50 proc.; 36 jų galėjo sumažinti nitroglycerino vartojimą pusiau. Kiekvienas pacientas labiausia iš vaisto naudos turėjo gaudamas jo po nuo 160 iki 400 mg. per dieną.

Kitas tyrimas buvo atliktas su tuo vaistu Hartfordo ligoninėje, Conn. Geriausiai sumažindavo skausmus ir netaisyklingą pulsą to vaisto 0.03 mikrogramų procentinis kraujuje kiekis. Daugumai pacientų reikia tas vaistas duoti kas trys valandos, kad minėtai aukštą kiekį kraujuje palaikius. Pusiau sumažėja jo kiekis kūne po 2-3 valandų, pae-

(Nukelta į 5 pusl.)

DR. ANNA BALIUNAS
AKIŲ, AUSŲ, NOSIES IR GERKLĖS LIGOS
PRITAIKO AKINIUS
2858 West 63rd Street
Val.: kasdien 10—12 val. ir 7—9 v. vak. Šeštadieniais 10—1 val. Trečiad. uždaryta. Ligoniai priimami susitarus
Ofiso telefonas: PR 8-3229
Rez. telef. WAlbrook 5-5076

Rezid. Telef. 239-4683
DR. K. G. BALUKAS
AKUŠERIJA IR MOTERŲ LIGOS
GINEKOLOGINĖ CHIRURGIJA
6449 So. Pulaski Road (Crawford Medical Building) Tel. LU 5-6446
Priima ligonius pagal susitarimą. Jei neatsiliepia skambinti 374-8012

DR. VL. BLAŽYS
PLAUČIŲ IR VIDAUS LIGOS
2801 West 63rd Street
Kampas 63-čios ir California
Val.: kasdien nuo 6—8 val. vakaro Šeštadieniais 2—4 val.
Trečiad. ir kitu laiku pagal sutartį.
Ofiso telef. 476-4042
Rezid. tel. WAlbrook 5-3048

PRISTATYMAS NEMOKAMAI
WINDERS MEDICAL ARTS
3213 W. 63rd Street
Tel. WA 5-4787
REMBLAKE - ROCHKES APOTHECARY
2421 W. 63rd Street
Tel. HE 4-1500
DIABETINIS MAISTAS IR GAMINIAI
Mes patelefonuosime jūsų gydytojui

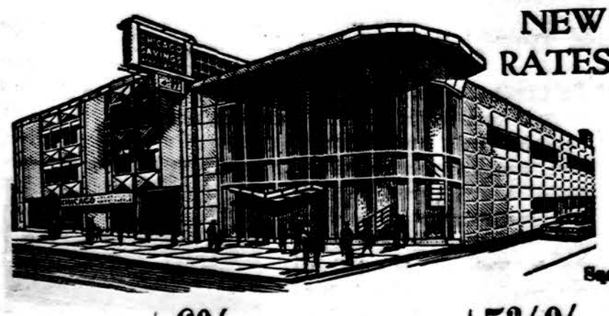

NEW RATES

FEDERAL SAVINGS AND LOAN INSURANCE CORPORATION — SAFETY OF YOUR SAVINGS INSURED

Sąskaitos apdraustos iki $20,000.

6% PER ANNUM OF $5000.00 OR MORE ON CERTIFICATES 2 Year Maturity

5¾% PER ANNUM ON CERTIFICATES OF $1000.00 One Year Maturity

5¼% PER ANNUM ON CERTIFICATES OF $1000.00 OR MORE 6 Month Maturity

5¼% PER ANNUM ON 90 DAY NOTICE PASSBOOK ACCOUNTS $100.00 Minimum

5% PER ANNUM ON ALL PASSBOOK ACCOUNTS

DIVIDENDS COMPOUNDED DAILY. PAID QUARTERLY.

Chicago Savings & Loan Assn.

JOHN PAKEL, Sr., Chairman of the Board — MRS. PHIL. PAKEL, Pres.

6245 SO. WESTERN AVE. TEL. GR 6-7575

HOURS: Mon. 12 P.M. to 8 P.M. Tues. 9 to 4. Thurs. and Friday 9 to 8. Sat 9 to 12:30

DRAUGAS

THE LITHUANIAN WORLD-WIDE DAILY
4545 WEST 63rd ST., CHICAGO, ILL. 60629. Tel. LUdlow 5-9500

Second class Postage paid at Chicago, Illinois. Published daily, except Sundays, legal holidays and days after Christmas and Easter by the Lithuanian Catholic Press Society.

Subscription Rates: $19.00 — Chicago and Cook County, Illinois; elsewhere in U.S.A. $17.00. Canada $19.00. Foreign Countries — $20.00.

Prenumerata	metams	½ m.	3 mėn.	1 mėn
Cook apskr., Illinois	$19.00	$10.00	$6.00	$2.50
Kitur JAV	17.00	9.00	5.00	2.00
Kanadoje	19.00	10.00	6.00	2.50
Užsienyje	20.00	11.00	6.50	2.50
Savaitinis	10.00	5.50	—	—

• Redakcija straipsnius taiso savo nuožiūra. Nesunaudotų straipsnių nesaugo, juos grąžina tik iš anksto susitarus. Redakcija už skelbimų turinį neatsako. Skelbimų kainos prisiunčiamos gavus prašymus.

• Redakcija dirba kasdien 8:30 — 4:30, šeštadieniais 8:30 — 12:00.

• Administracija dirba kasdien 8:30 — 4:30, šeštadieniais 8:30 —12:00.

DR. C. K. BOBELIS
INKSTŲ IR ŠLAPUMO TAKŲ CHIRURGIJA
Tel. 695-053 — Elgin
425 No. Liberty Street
Route 25, Elgin, Illinois

Tel. ofiso HE 4-5849, rez. 388-2233
DR. PETER T. BRAZIS
GYDYTOJAS IR CHIRURGAS
2434 West 71st Street
Val.: pirm., ketv., 1 iki 7 popiet; antr., penkt., 1-5, treč ir šešt. tik susitarus.

Dr. Ant. Rudoko kabinetą perėmė
DR. EDMUND E. CIARA
OPTOMETRISTAS
2709 West 51st Street
TEL. GR 6-2400
Val. pagal susitarimą: pirmad. ir ketv. 1—4 ir 7—9; antrad. ir penktad. 10—4; šeštad. 10—2 val.

Ofs. 735-4477 Rez. PR 8-6960
DR. E. DECKYS
GYDYTOJA IR CHIRURGĖ
SPECIALYBĖ — NERVŲ IR EMOCINĖS LIGOS
CRAWFORD MEDICAL BUILDING
6449 So. Pulaski Road
Valandos pagal susitarimą

Rezzid. Tel. GI 8-0873
DR. W. M. EISIN - EISINAS
AKUŠERIJA IR MOTERŲ LIGOS
GINEKOLOGINĖ CHIRURGIJA
6132 So. Kedzie Ave., WA 5-2670
Valandos pagal susitarimą. Jei neatsiliepia, skambinti: MI 3-0001.

Ofiso Tel. PR 8-2220
Namų — rezid. — PRospect 8-9081
DR. JANINA JAKŠEVIČIUS
JOKSA
VAIKŲ LIGOS
2656 West 63rd Street
Pirmad., antrad., ketvirtad. ir penkt. nuo 12 iki 3 val. ir nuo 5 iki 8 val. vak., šeštad. nuo 1 iki 4 val.

Ofs. PO 7-6000 Rez. GA 3-7278
DR. A. JENKINS
GYDYTOJAS IR CHIRURGAS
3844 West 63rd Street
VAL.: kasdien nuo 1—4 p. p. ir p iki 8 val. Trečiad. ir šeštad. uždaryta.

Ofiso ir buto tel. OLympic 2-1381
DR. F. V. KAUNAS
GYDYTOJAS IR CHIRURGAS
1407 So. 49th Court, Cicero
Val. kasdien 10-12 ir 4-7. Trečiad. ir šeštad. tik susitarus.

DR. ALG. KAVALIŪNAS
VIDAUS LIGŲ ir KRAUJO SPECIALYBĖ
5540 South Pulaski Road
Valandos pagal susitarimą.
Skambinti — 585-2525
Telef. veikia 24 val.

Tel. REliance 5-1811
DR. WALTER J. KIRSTUK
(Lietuvis gydytojas)
GYDYTOJAS IR CHIRURGAS
3925 West 59th Street
Val.: pirmad., antrad., ketvirtad. ir penktad. nuo 12-4 val. p. p. 6—8 val. vak., šeštad. 12—2 val. p. p. ir trečiad. uždaryta.

DR. IRENA KURAS
GYDYTOJA IR CHIRURGĖ
KŪDIKIŲ IR VAIKŲ LIGŲ SPECIALISTĖ
MEDICAL BUILDING
7156 South Western Avenue
Pirmad., antrad., ketvirt. ir penkt nuo 11 val. iki 1 val. p. p. ir nuo 6—8 val. vakare. Trečiad. nuo 11 val. ryto ik 1 val. p. p., šeštad. 11 val. ryto iki 3 val. p. p.
Ofiso telef. RE 7-1168
Rez. tel. 239-2919

Tel. ofiso ir buto OLympic 2-4159
DR. P. KISIELIUS
GYDYTOJAS IR CHIRURGAS
1443 So. 50th Ave., Cicero
Kasdien — 3 val. ir 6—8 val. vak. išskyrus trečiadienius Šeštadieniais 12 iki 4 popiet.

DR. MARIJA LINAS
AKUŠERIJA IR MOTERŲ LIGOS
2817 West 71st Street
Telef. HEmlock 6-3545
(Ofiso ir rezidencijos)
Valandos pagal susitarimą

Ofiso HE 4-1818 Rez. PR 6-9801
DR. J. MEŠKAUSKAS
GYDYTOJAS IR CHIRURGAS
SPECIALYBĖ VIDAUS LIGOS
2454 West 71st Street
(71st ir Campbell Ave. kampas)
Ofisas laikinai uždarytas, apie atidarymą bus pranešta vėliau.

DR. FRANK PLEČKAS
OPTOMETRISTAS
Kalba lietuviškai
2618 W. 71st St. — Tel. 737-5149
Tikrina akis. Pritaiko akinius ir "contact lenses".
Val. pagal susitarimą. Uždaryta treč.

DR. A. PUSTELNIKAS
GYDYTOJAS IR CHIRURGAS
SPECIALYBĖ VIDAUS LIGOS
5159 South Damen Avenue
Tel. Ofiso PR 6-7800; Namų 925-7697
Valandos tik pagal susitarimą.
Trečiadieniais uždaryta

Telef. — 423-2660
DR. E. RINGUS
RENTGENOLOGAS
9760 South Kedzie Avenue
Val. pirmad., antrad., ketvirtad. ir penktad. 8 v. r. iki 9 v. v. Treč. ir šeštad. 8 v. r. iki 3 val. popiet.

DR. ZIGMAS RUDAITIS
SPEC. ORTHOPEDIJOS LIGOS
2745 West 69th Street
Tel. 737-2290: ofiso ir rezidencijos
Priima ligonius tiktai susitarus — (By appointment)

DR. LEONAS SEIBUTIS
INKSTŲ, PŪSLĖS IR PROSTATO CHIRURGIJA
2656 West 63rd Street
Val. antrad. nuo 1 - 4 popiet ir ketvirtad. nuo 5 - 7 vakare
Ofiso tel. 776-2880; rez. 448-5545

DR. J. J. SIMONAITIS
GYDYTOJAS IR CHIRURGAS
Adresas: 4255 W: 63rd Street
Ofiso tel. REliance 5-4410
Rez. GRovehill 6-0617
Valandos: pirm. ir ket. nuo 12 val. iki 2 val. p. p. ir nuo 7 iki 8 v. vak. antr. ir penkt. nuo 12 iki 2 val. p. p. ir vakarais pagal susitarimą.

DR. P. STRIMAITIS
GYDYTOJAS IR CHIRURGAS
Bendra praktika ir chirurgija
Ofisas 2750 W. 71st Street
Telefonas 925-8200
Valandos: 2—8 v. v. penktad. 10—12 ryto, 2 iki 8 val. vak. Šeštad. 1 iki 4 val. vak. Treč. ir sekmad. uždaryta.
Rezid. tel. WA 5-3099

DR. VYT. TAURAS
GYDYTOJAS IR CHIRURGAS
Bendra praktika ir moterų ligos
Ofisas ir rez. 2652 W. 59th St.
Tel. PRospect 8-1223
Ofiso val.: Pirm., antr., treč. ir penkt. nuo 2 iki 4 val. ir nuo 6 iki 8 v. v. Šeštad. 2-4 val. popiet ir kitu laiku pagal susitarimą.

Of Tel. HE 4-2123. Namų GI 8-6195
DR. V. TUMASONIS
CHIRURGAS
2454 West 71st Street
Priimėnėja ligonius tik susitarus
Val. 2—4 p. p. ir 6—8 val. vak. Trečiad. ir šeštad. uždaryta

Tel. PRospect 6-9400
DR. ONA VAŠKEVIČIUS
(VAŠKAS)
GYDYTOJA IR CHIRURGĖ
6648 South Albany Avenue
Val.: pirm., antrad., ketv. 6—8 val. vak., penkt. ir šeštad. 2—4 popiet ir kitu laiku pagal susitarimą.

Tel. ofiso PR 6-6446, rez. HE 4-3150
DR. F. C. WINSKUNAS
GYDYTOJAS IR CHIRURGAS
3107 West 71st Street
Val.: 2 iki 4 v. p. ir 7 iki 8 v. v. Treč. ir šeštad. pagal susitarimą

DR. PETRAS ZLIOBA
GYDYTOJAS IR CHIRURGAS
6449 South Pulaski Road
Ofiso tel. 767-2141 Namų 636-4060
Val.: pirm., antr., ketv. 2—5 ir 6—8; penkt. 2—5, šešt. pagal susitarimą.

Naciška degeneracija

NAUJOJOJE KAIRĖJE

Net ir nelabai jautrios širdys sudrebėjo, kai buvo paskelbta žinia, kad revoliucionieriai teroristai Turkijoje nužudė pagrobtą Izraelio konsulą Ephraim Elrom. Negelbėjo nei jo žmonos jautrus kreipimasis, kad išsaugotų jo gyvastį, nes vienintelis jų sūnus yra žuvęs lėktuvo avarijoje ir Elromas — vienintelis belikęs artimas žmogus jos gyvenime. Negelbėjo nei ta aplinkybė, kad Elromas buvo toks stiprus antinacis, kaip matyt iš fakto, jog jis buvo parinktas būti vienu iš tardytojų žydų žudiko Eichmano.

*

Ir tas tragiškas, nežmoniškas veiksmas nėra vienintelis. Tuo pačiu laiku Argentinoje pagrobtas britų konsulas St. Sylvester. Šį banditišką veiksmą taip pat atliko raudonieji, gi Urugvajaus naujosios kairės revoliucionieriai Tupamaros net nuo sausio mėnesio tebelaiko pagrobę britų ambasadorių Geoffrey Jackson. Ir tai tik maža dalis įvykdytų iki šiol pagrobimų ir žudymų.

Naujoji kairė, kuri teorijoje skelbia laisvę, visų medžiaginę gerovę, vartoja žiauresnius metodus negu naciai vartojo — grobdami ir žudydami nekaltus žmones. Tai banditų ir žmogžudžių metodai, įvedami į politinės kovos taktiką. Jokie ateities gerovės pažadai negali pateisinti dabar liejamo nekaltų žmonių kraujo ir įvedamo teroro prieš visai kitų valstybių žmones.

*

Panašiai tos naujosios kairės sąjūdžių yra daugelyje Amerikos miestų: žudomi policininkai ar dešimtimis jų sužeidžiami mėtomais buteliais, akmenimis ar net kulkomis. Šaukiama prieš karą Vietname, o imamas įvesti karas čia pat savame krašte. Sužeidžiami ir žudomi žmonės, kurių vienintelis nusikaltimas, kad jie nori palaikyti tvarką krašte ir saugoti įstatymų vykdymą. Kesinantis prieš juos tik parodoma, kad savaliavimui duodama pirmenybė prieš įstatymus, savoms užgaidoms atiduodama pirmenybė prieš žmogaus saugumą ir gyvybę. Šaukiama "Taikos", išrašomi tos rūšies šūkiai, nešiojami to turinio plakatai ir prisikabintieji ženkleliai, o faktinai imamas vesti karas prieš tuos, kurie yra visuomenės taikos ir tvarkos sargyboje.

*

Jeigu šie naujosios kairės atstovai parodo tokį neribotą savavaliavimą dabar, kada jie jokios galios neturi, ko gi galima būtų tikėtis, jeigu jiems pavyktų revoliuciniai kėslai ir jie krašte įsigalėtų. Tada vyktų politinių priešų masiniai areštai, kalinimai, žudymai, kaip tai vykdė Castro, kaip tai vykdoma Sovietų Sąjungoje.

Diplomatų grobimai, teroristiniai veiksmai, partizaninės kovos vyksta įvairiuose kraštuose tuo pačiu laiku. Tas duoda galimybės įžvelgti, kad užnugaryje yra tamsi ranka, kuri tuos dalykus kursto, organizuoja, paruošia žmones, juos finansuoja ir reikale apginkluoja. Daugiausia įtraukiami jauni žmonės, studentai. Jie taip indoktrinuojami, kad gal net nejaučia, jog jie tampa savojo krašto išdavikais, įsiveldami į judošišką darbą prieš savo tėvynę, prieš savo žmones, tarnaudami raudonojo imperializmo tikslams, ir tokiomis žemomis naciškomis, fašistiškomis, banditiškomis priemonėmis.

*

Ko būtų galima laukti, jeigu tokie teroristai paimtų valdžios kontrolę į savo rankas, iš dalies galima matyti iš naujo veikalo "The Nation Killer": The Soviet Deportation of Nationalities", kurį parašė Robert Conquest. Čia autorius atskleidžia sovietinės kairės masines deportacijas paskutinio karo metu. Tų deportacijų padarinys — žuvo apie pusė milijono žmonių. Conquesto knyga atkreipia dėmesį į sovietinės kairės vykdytas genocidiškas deportacijas Volgos apylinkėse, Kaukaze, Centrinėje Azijoje; primena ir gausius tūkstančius ištremtų lietuvių. Autorius cituoja vieno atsimetusio Sovietų pareigūno liudijimą, kad dabartinis Sovietų premjeras Kosyginas skatino tremti kai kurių tautybių gyventojus, pvz. čečėnus, net pirma, negu Stalinas ir Beria buvo apsisprendę tai padaryti.

*

Visi tie įvykiai, nors atsitikę įvairiose pasaulio dalyse, įvairiuose kontinentuose, jungiasi, nes jie daugiau ar mažiau paeina iš to paties šaltinio — komunistinių centrų. Jie rodo tų sąjūdžių nacišką degeneraciją, kai nebesiskaitoma su žmonių gyvybėmis, nepaisoma žmoniškumo, o banditiškais būdais negausi mažuma siekia savo valiai palenkti didžiąją krašto gyventojų daugumą.

Mes visi esame pasipiktinę nacių įvykdytais Pirčiupio žudymais. Tai baisu ir nepateisinama. Bet gi tai buvo karo metu, tai buvo išprovokuota sovietinių partizanų. Dabartiniai diplomatų grobimai vyksta taikos metu ir tai yra minimaliniai pirčiupiai, kada ginklą turintysis visai nekaltą žmogų žudo, siekdamas savų prievartos tikslų. Tai barbariškų metodų įvedimas į politinės kovos lauką. Šitaip naujoji kairė nekaltų žmonių krauju rašo sau naciškos degeneracijos liudijimą. **J. Pr.**

LIETUVOS GYVENTOJŲ RAIDA

Per pastarąjį dešimtmetį sumažėjo naturalinis gyventojų prieauglis

GEDIMINAS GALVA

Komunistinėje Rusijoje daryto 1970.I.15 gyventojų surašymo duomenimis Lietuvoje buvo 3,128,236 gyventojai, iš jų 2,665,000 lietuvių, kurių 158,000 gyveno kitose respublikose.

Surašymai yra tik įvykių atžymėjimas, jų nuotraukos tam tikrame laiko taške. Jų duomenys mažai tepasako, nepadarius palyginimo su anksčiau darytų surašymų išdavomis.

Ką šie duomenys sako, juos sugretinus su 1913 m. darytu gyventojų apskaičiavimu?

1913 m. toje pat teritorijoje gyveno 2,828,000 asmenų. Per 57 metus, turint galvoje sudėtinį natūralinio gyventojų prieaugliaus apskaičiavimą, Lietuvos gyventojų skaičius turėjo padidėti beveik du kartus, o tepriaugo tik 300,000. Tarkime, kad dalis gyventojų nubyrėjo eimigracijoje, o kas nutiko su kitais?

Per minėtą tarpsnį keitėsi gyventojų sudėtis, vienus svetimšalius pakeitė kiti, dalis lietuvių išvyko svetur, tačiau du visuotiniai karai padarė Lietuvos gyventojams pačias didžiausias žaizdas, kurios neužgijo iki šio meto.

Tragiškiausias dešimtmetis

Rusų skelbiamais duomenimis 1940 m. Lietuva turėjo 2,9 mil. gyventojų, kai po dešimtmečio jų skaičius siekė nepilnus 2.6 mil. Tik per vieną dešimtmetį gyventojų sumažėjo apie 0.5 mil., nes tame tarpsnyje į Lietuvą ėmė spraustis rusai.

1950—59 metais, per devynerius metus, gyventojų prieauglis padidėjo tik 140,000, nors aname tarpsnyje natūralinis gyventojų prieauglis buvo žymiai didesnis, kaip per paskutinį dešimtmetį. Anuo metu daugelis priežasčių lėmė gyventojų raidą Lietuvoje, o ypač politinis siautėjimas, besitęsiąs gyventojų naikinimas ir nauja trėmimų banga.

Abu krašto okupantai — rusai ir vokiečiai — pasižymėjo Lietuvos gyventojų naikinimu, nors jie turėjo skirtingus tikslus.

Natūralinis gyventojų prieauglis

Krašto gyventojų raida pareina nuo natūralinio prieauglio ir migracijos.

1959—1970 m. — per vienuolika metų Lietuvos gyventojų skaičius padidėjo 417,000, o lietuvių 358,000. Rusų skaičius ūgterėjo 37,000, gudų 15,000, ukrainiečių 7,000, imant drauge jų natūralinį prieauglį ir atvykėlius.

Lietuvių natūralinis gyventojų prieauglis 1960—69 metais — per dešimtmetį pastoviai krito. 1960 m. jis siekė 1.47%, kai 1969 m. 0.87%, t. y. krito 41%. Gimimų skaičius nuolat mažėjo nuo 2.25% ligi 17.4%. Gimimų skaičius sumažėjo 23%, kai gyventojų mirtingumas padidėjo nuo 0.78% ligi 0.87%.

Lietuvos gyventojų natūralinį prieauglį lėmė ne tiek gimimų sumažėjimas, kiek padidėjimas mirimų, nors vaikų mirtingumas iki vienerių metų amžiaus vis mažėjo.

Lietuvos gyventojų natūralinis prieauglis yra žemesnis už Sovietų Rusijos prieauglio vidurkį, toli atsilikęs nuo tadžikų, turkmenų, uzbekų, bet kiek aukštesnis už rusų, ukrainiečių, o ypač estų ir latvių.

Gyventojų sumažėjimo priežastys

Lietuvos gyventojų natūralinio prieauglio raida pareina nuo daugelio priežasčių. Nepriklausomos Lietuvos tarpsnyje jo vidurkis siekė 1.1%. Jis buvo žemas pirmaisiais nepriklausomybės metais ir 1939 m., kai mažai tesiskyrė nuo buvusio 1970 m.

Nepriklausomos Lietuvos tarpsnyje ir šiame pokaryje, nekreipiant dėmesio į atskirų metų duomenų svyravimą, ryškus natūralinio gyventojų prieauglio sumažėjimas. Kas jį lėmė? Pirmoji priežastis — civilizacijos įtaka. Jai didėjant, gyvenimui gerėjant, gimimų skaičius mažėja. Antroji priežastis — kaimo gyventojų skaičiaus mažėjimas. Per minėtų 11 metų tarpsnį 525,800 kaimiečių apsigyveno miestuose, kuriuose tebegalioja gyvenamųjų patalpų varžymas, tebejaučiamas geresnių butų trūkumas.

Reikia paminėti ir trečią priežastį — ištuokas, jų dešimterlopą padidėjimą per paskutinį dvidešimtmetį.

Lietuvos gyventojų paskaida

Paskutinio gyventojų surašymo duomenys rodo, kad Lietuvoje ryškus jaunimo mažėjimas ir vyresnio amžiaus žmonių didėjimas. Tai senstančios tautos žymė.

Nuo 0 iki 19 metų 1923 m. surašymo duomenims buvo 43% gyventojų, kai 1970 m. teradome 34.6%. Vyresniųjų — 60 ir daugiau metų skaičius padidėjo nuo 10.5% ligi 14.9%.

Iš amžiaus grupių ypač išretinti turį 50—54 metus praėjusio karo meto jaunuoliai.

Antroji praėjusio karo pasėka ir dabar tebejuntama. Praėjusių metų gyventojų surašymas Lietuvoje rado 1,467,900 vyrų ir 1,660300 moterų. Taigi 1,000 moterų tenka 884 vyrai. Paskutinių dviejų surašymų duomenys rodo, kad skirtumas jau mažėja. 1959 m. 222,000 moterų buvo daugiau, kaip vyrų, kai 1970 skirtumas krito 30,000.

Susituokusių skaičius padidėjo. 1970 m. iš 1,000 vyrų buvo susituokę 706, o iš 1,000 moterų — 569.

Šie duomenys rodo, kad praėjusio karo žaizdos gydomos, bet jų randai bus žymūs ir ateinančiame gyventojų surašyme 1980 m.

patikimais žmonėmis, bet to niekas negali atsakyti.

Andrei Gromyko, kuris yra tik vienas iš daugelio Sovietų vadų, nebuvo paliestas per visus Kremliaus valymus ir vadovauja deryboms. Gerai išsilaikęs, pasižymėjęs, paslaugus, kalba tik pagal Sovietų nustatytus metodus. Paprastai derybos vedamos abipusiu pasitikėjimu. Atrodo, kad melagiai šios sistemos nesupranta ar jos nevertina.

Henry J. Taylor sako, kad sovietų derybų pabaiga prilygsta lekiančiam smėliui, nes pasiektų susitarimų dažnai nesilaiko.

Didžiausią pavojų Nixonas jaučia iš savo krašto vadų, kurie spiria tęsti bet kokia kaina politiką, bet ne nuo tų, kurie spaudžia vesti ją, kaip būtinumą. Jis derisi su Sovietais dėl ginklų apribojimo, bet ne dėl jų likimo. Žino, kad vidaus demoralizacija prisideda prie išorinio Amerikos apsupimo, sutvirtinimo atominiais gąsdinimais, kurie būtų lygus užėmimui ar slaptam pasidavimui.

Lyginant Nixoną su prieš jį buvusiais keturiais pokariniais prezidentais, atrodo, kad jis išmoko iš anų praeities niekados netikėti priešu.

R. Nixon pats savo ausimis girdėjo, kaip N. Chruschiovas pasakė jam: "mes jus palaidosime." Ar jis galėjo užmiršti šį pasakymą? **B. Jablonskis**

Šimtai tūkstančių rytinių pakistaniečių - bengalų buvo nužudyti, kai bandė paskelbti savo krašto nepriklausomybę.

LATVĖ RAŠYTOJA - Į BEPROTNAMĮ

Išeivius latvius ir visus kitus jaudina žinomos vertėjos Silmale likimas

VYT. ALSEIKA, Spec. "Draugo" korespondentas N. Yorke

Baltijos kraštuose tebevyksta kova prieš bet kokį pasipriešinimą režimui ir ta kova dabar ypač, aštrėja prieš baltų intelektualų veikėjus. Dabar baltų išeiviai patyrė apie du atvejus ir abu sietini su pasipriešinimu Latvijoje.

Tai rašytojos Maijos Silmale, 46 m. amžiaus, suėmimas Rygoje ir jos nubaudimas ją "ištirti" nervų ligų klinikoje. Antras atvejis — J. Jachimavičiaus paleidimas, jam dvejus metus išbuvus Rygos psichiatrinėje ligoninėje.

Žinią apie Jachimavičių paskelbė ir didžioji JAV spauda su "N.Y. Times" priešaky ir kiti laikraščiai.

Silmale, Latvijos Rašytojų sąjungos narė, 1970 m rudenį parengė prancūzų modernios poezijos antologiją.

Žinią apie Silmale suėmimą paskleidė rusų pogrindžio spaudos Samizdat leidinys "Dabartinių įvykių kronika".

Buvo suimta dar 1949 m. ir deportuota

Latvių visuomenei Maija Silmale gerai pažįstama. Ji žinoma prancūzų literatūros į latvių kalbą vertėja. Sovietams kraštą užėmus, Silmale toliau vertė prancūzų autorius, ypač Antoine de Saint — Exupery raštus, bet visą kūrybą slėpė stalčiuje, laukdama vėlesnės progos ją paskelbti.

Patyręs, kad ji verčia prancūzų autorius, 1949 m. komonistinis režimas ją suėmė, jos bute buvo ieškoma raštų, rankraščiai konfiskuojami. Ji apkaltinta vertusi "draudžiamų prancūzų autorių" raštus ir nuteisiama sunkiųjų darbų stovyklon į Sibirą. Čia ji išbuvo nuo 1949 ligi 1958 m.

Latvijon grįžusi ji jau galėjo versti prancūzų knygas, bet susirgo vidurių vėžiu. 1965 m. jai daroma operacija, 1966 metais ji mėgino išvykti į Vakarus, bet tai nepavyko. 1970 metais rašytoja buvo jau silpnos sveikatos.

Teisme atsiranda Lidijos Doroninos byla

Pogrindžio spaudos "Kronika" 17 nr. paskelbė apie Rygoje 1970 m. rugpiūčio 3 d. suimtąją Lidiją Doroniną. Ji seniau yra buvusi kultūros ministerijos Latvijoje ekonomistė, apie 1952 m. buvo išsiųsta penkeriems metams į tremtį, nes "slėpė pas save vieną buržuazinės respublikos pareigūną." 1970 metais ji apkaltinta, nes jos bute buvo rasti Samizdat — pogrindžio spaudos raštai, jų tarpe rašyt. Amalriko "Laiškas Kuznecovui" ir A. Solženicino "Kaip mes gyvename". Be to, tardymo metu Doronina prisipažino platinusi Amalriko knygą "Ar Sovietų Sąjunga išsilaikys iki 1984 metų?"

Byla vyko praėj. metų gruodžio mėn. pabaigoje. Doronina prisipažino esanti kalta ir gruodžio 29 d. buvo nuteista dvejų metų bausme sunkiųjų darbų stovykloje. Viena liudininkių buvo minėta rašytoja Silmale — teismo sprendimu jai sudaryta byla. Nežinoma, ką ji kalbėjusi teisme ir kodėl ji užrūstinusi sovietinį teisėją Rygoje. Toje byloje liudininkais buvo pašaukta apie 60 žmonių, daugiausia Rygos gyventojų.

Kalėjimas ir iš jo klinikon

Dar galima pridurti, kad Doroniną teisė Latvijos aukščiausiasis teismas, į teismo salę tebuvo

(Nukelta į 5 pusl.)

Spaudoj ir gyvenime

KREMLIAUS VEIKLA KELIA RŪPESTĮ

Iš nepaskelbtų šaltinių pranešama, kad Kremliaus trukdymai Berlyne per Rytų Vokietijos valdžią prezidentui R. Nixon kelia nepaprastą rūpestį, nes trukdymams nematyti galo.

Vietname, Viduriniuose Rytuose ir kitur jis stovi veidu į kitą iš tų nesuskaičiuojamų ir nesibaigiančių išsisukinėjimo taktikų ir nuotaikų, kurios derybas su Sovietais paverčia, kaip jugoslavų diplomatas pasakė "bandymu išgauti muziką per ultrasoninį šuns švilpuką."

Padaryti moralinį sprendimą apie Sovietų Sąjungą yra lengviau, negu surasti būdą su jais sugyventi. Prezidentas R. Nixon žino, kad rusai buvo ir yra per gudrūs, nes dažniausiai vėl grįžta prie to paties reikalo ir tiki, kad tu esi pražuvęs derybose su jais, kol įsitikini, kad jie yra neįtikinami ir apgaulingi.

Prezidentas, besirūpindamas dabartine Berlyno padėtimi, mato, kad viskas vyksta pagal Sovietų diktuojamas taisykles. Prezidentas buvo laivyno žmogus. Žino, kad pirmoji taisyklė senojo Amerikos laivyno buvo, turint ką nors bendro su nedraugingaisiais, kurie kėsinasi užimti laivą, stenkis pats būtinai išlaikyti rankose vairą. O kita taisyklė sako: skubiai užimk laivo denį. Pagal diplomatines taisykles reiškia, kad bet kokia kaina turi išlaikyti vairą ir iniciatyvą.

Kaip neagresyvios tautos vadui, Nixonui vis sunkiau ir sunkiau derėtis su Sovietais. Nieko iš jų nereikalauja daugiau, kaip taikos. Gera tarptautinė draugystė yra pagrįsta abipusiu bendradarbiavimu. Taigi derybose su Sovietais ieško tik išeities, kurie kvakeriai vadina minčių susitikimu, kur kiekvienas protingas žmogus derinasi prie bendro tikslo, atsisakydamas nuo asmeninio. Pagaliau jis buvo priverstas paklausti, kaip tvarkomi reikalai su nedė rusų talkininkus lietuvius, o jis pats pagaliau buvo rusas, ir kas jam, jei lietuviai kapojasi galvas. Bet tais mąstymų momentais ir įsitikinus, kad jis turi toliau tęsti darbą, jį baisiai erzino tie visi rašteliai, pranašauja, kad visus juos ištiks panašus likimas. Burlitskis suprato, kad tai daro tas pats statulėles drožiąs žmogus arba bent jam labai artimas. Iš puolimų taškų ir įvairių pranešimų pulkininkas žinojo, kur maždaug tas asmuo prisilaikė ir todėl nutarė jį būtinai, jei ne gyvą paimti, tai bent nukovus išaiškinti, kas jis toks yra. Burlitskis buvo nusižiūrėjęs vieną lietuvį vyrą, kuris dalyvavo kovose, dabar ėjo vidaus sargybas, buvo apsukrus ir negailestingas. Jis pasišaukė jį ir paaiškino uždavinį:

— Tu sakyk, kad buvai Bigailių, esančios netoli Subačiaus, arba dar geriau Panevėžio stotelės budėtojas, pranešęs partizanams, kada pravažiuos emgebistai, kurie visi, kaip jau žinai, buvo nužudyti.

Juosvų akių, vis žiūrinčių kažkur pro šalį, nestambus vyras, buvusio valdininko nenorėjęs mokytis vaikas, žiūrėjo kažkur pro Burlitskį ir šis negalėjo suprasti, ką vyrukas galvoja.

— Bet jei jie paklaus, kodėl aš čia atsiradau, o ne Panevėžio girioje, ką tada turėsiu sakyti? — paklausė.

— Pasakyk, kad bandei įsidarbinti mieste, kur tave mažiau kas pažįsta, bet, pamatęs, kad įtariamas, pabėgai, kur buvo patogiau. Tu esi dalyvavęs kovose ir iš tardymų gerai žinai jų papročius.

— Kada aš turėsiu išvykti?

— Šiandien, balandžio septynioliktą. Tave paveš, toliau miškų link turėsi eiti pėsčias.

— Kada aš turėsiu grįžti?

— Nesvarbu. Jei matysi, kad tavo buvimas reikalingas, gali būti ilgiau, porą arba net daugiau mėnesių. Svarbu, kad daug sužinotum ir išaiškintum, kad padėtum likviduoti gaują. Daryk, kaip išmanai, na, svarbu, kad ir galvos nepadžiautum, — pridėjo pulkininkas ir nusišypsojo, nors visa tai atrodė daugiau tragiška nei linksma.

— Turiu sutikti, — nelabai patenkintas tarė vyrukas. Jis už poros dienų buvo pasiryžęs ruošti balių, baigęs keisti iš žmonių išplėštus ar iš nukautų partizanų surinktus daiktus. Lyg atspėdamas tą mintį Burlitskis pasakė:

— Gausi pistoletą ir vieną apkabą šovinių, būsi aprengtas pusiau geležinkeliečio drabužiais, tačiau, kad neturėtum nė drabužio skiautės, jokio laikrodžio ar kokio kito daikto, kuris būtų priklausęs miškiniams.

— Suprantu, — atsakė vyras. Jis dabar galvojo, kaip išsisukti, bet nebuvo galima. Mieste jau sprogo medžiai, ėjo šiltyn, buvo malonu gyventi ir dabar šis prakeiktas darbas. Ir kodėl tas darbas parinktas jam tada, kai jis gali gyventi taip linksmai, kai tiek daug moterų ir tiek maža vyrų.

— O jei mane kas pažins? — jis paklausė.

— Gali pasitaikyti tokių atvejų, tada kaip pažįstamas galėsi įsiprašyti. Pagaliau atiduosi jiems pistoletą, jie tave šiaip ar taip pradžioje saugos, supranti juk, kad ten ne asilų galvos.

Reikėjo sutikti. Už lango buvo tikras pavasaris. Kvepėjo žolė ir medžių katiniukai. Pavakare nulijo šaltokas lietus, bet nebuvo perdaug vėsu. Kai sėdo į sunkvežimį, vyrukas buvo neramus. Du rusai, nieko neklausinėdami, važiavo Marijampolės link. Kazlų Rūdoj, turinčioj stiprią rusų įgulą, jis gavo slaptažodį ir po pusiaunakčio išėjo į laukus.

(Bus daugiau)

LENKTINIS PEILIS

(Ištrauka iš romano "Vėjas lekia lyguma")

ALOYZAS BARONAS

Dabar vyrai laukė nors vieno sugrįžtant iš Vakarų, tačiau laukimas vis buvo sunkesnis. Rusų dalinių žiedai siaurėjo ir vyrai iš daržinių, iš paliktų namų, iš pamiškio trobų vis daugiau traukėsi į mišką, kartais ateidami ir kariniams ar perdaug uoliems rusų pastatytiems pareigūnams parodydami, kad čia yra laisvųjų lietuvių žemė. Tačiau, kad ir mažesni kovotojų branduoliai, vis dar laikėsi. Juos sunku buvo sunaikinti, jie buvo pareiginti ir vieningi, ir pulkininkas Burlitskis susitarė kartu su kitais padaryti infiltravimus, kad išdavikai padėtų likviduoti grupes, kurias jėga paimant tiek daug reikėjo padėti aukų. Burlitskis vartė enkavedistų sąrašus. Ten sunaikintas sunkvežimis su dvidešimt vyrų, ten nušauti du policininkai, ten kolchozo pirmininkas. Jis dabar galvojo, kad visa tai anksčiau ar vėliau baigsis, bet ilga žuvusiųjų rusų karininkų eilė, tūkstančiai žuvusių kareivių, kurių kiti buvo dingę, jį vėl vertė galvoti, kodėl lietuviai taip priešinasi. Juk, atrodė, gerisu gyventi, tegu ir blogesnėse sąlygose, negu slapstytis ir mirti. Iš tardymo bylų buvo matyti, kad jokio skirtumo nėra tarp dirbančiojo ir darbdavio, kad paprastų žmonių tarpe buvo gal net daugiau neapykantos rusui, negu tarp inteligentų. Burlitskis galvojo, ar nereikia eiti į atsargą, bet leitenanto Šurkovo mintis, kad reikia vykdyti tai, kas būtina, nes visa tai vyksta dėl vietos prie lovio, jį vėl apramindavo. Lietuviai žu-

Iš "Spragtuko" baleto

VELECKYTĖS MOKINIŲ PASIRODYMAS

Gegužės 22 d., šeštadienį, Jaunimo Centro didžiojoje salėje įvyko septintas Irenos Veleckytės šokių ir muzikos studijos mokinių metinis pasirodymas — vakaras, surinkęs veik pilną salę žiūrovų, ne vien tik pasirodymo dalyvių tėvų, giminių bet ir išviso muzikos bei baleto mėgėjų.

Muzikos mokinių pasirodyme dalyvavo 10 mergaičių ir 2 berniukai, paskambindami fortepionu po vieną kūrinį. Gana stiprūs buvo trys vienos šeimos nariai: Sigutė, Vilija (labai laisvai paskambinusi E. Griego "Anitros šokį") ir Algimantas Mikutaičiai. Lengvi ir gerai apvaldyti buvo ir Živilės Brakauskaitės Mozarto "Turkų maršas" bei Loretos Biliūnaitės E. Griego "Pavasariui". Tačiau fortepionas toje mokykloje tėra tik šalutinis dalykas. Pagrindinę rolę ir mokykloje ir pasirodyme turi baletas (skambinusios mergaitės dalyvavo ir balete). Šokių pasirodyme buvo du baletiniai vaizdai, kur visą choreografiją bei kostiumų eskyzus parengė Veleckytė, paruošdama, pagal žinomus P. Čaikovskio "Spragtukas" ir Respigi—Rossini "Fantastinė žaislų krautuvė" (La boutique fantastique) baletus, savitas scenas, pritaikytas mokyklos mokinių amžiui bei jų baletiniams sugebėjimams. Tų baletinių scenų muziką aranžavo irgi Veleckytė. Esmėje, pagal žinomus baletus bei jų muziką, Veleckytė sukūrė visai naujus, originalius baleto vaizdus. "Spragtukas", pavadinimo atžvilgiu, buvo praeitų metų pasirodymo programos dalies pakartojimas, nors šių metų to vaizdo pastatymas, palyginus jį su 1970 m. pastatymu, buvo gerokai išplėstas: įvesti nauji šokiai, naujos šokėjų grupės ("Gėlių saldainiai" ir "Rasos lašeliai"). Iš 43 šokėjų dalyvavusių tame vaizde (1970 m. pasirodyme dalyvavo tik 21 šokėja) tik 14 turėjo tas pačias roles. Pastebėta, kad grupės ir pavieniai šokėjai, šokę tas pačias roles jau antrus metus, pasirodė geriau, darniau nei 1970 metais, t.y. metinis mokyklos pasirodymas tikrai atspindi mokinių pažangą, o ypač jų sugebėjimą savo judėsius suderinti su kitų judesiais.

Iš viso "Spragtuko" ansamblio, savo rolės supratimu ir judesių grakštumu bei technika, išsiskyrė "Cukrinė Fėja" — Rūta Juodvalkytė (Studijoje ji šoka nuo 1963 metų). Tai ne vien tik stropi baleto mokinė, bet ir šokėja, mokanti savo judesiais vaizdžiai išreikšti muzikos ritmo niuansus. Nenuostabu būtų jei R. Juodvalkytės visas tolesnis gyvenimas liktų surištas su baletu, nes josios sugebėjimas muzikos garsus išreikšti judėsiais tikrai yra meniškas, o ypač gera josios solo šokių technika, pereinant iš kurios vienos baleto figūros į kitą.

Vienok ir kitos šokėjos, kaip pvz.: Vilija Mikutaitytė, R. Degutytė, E. Baginski, R. Dainauskaitė, R. Putnaitė, D. Juodytė, T. Malinauskaitė, V. Bartašiūtė (kuri tik prieš pat spektaklį turėjo perimti kitos, susirgusios, šokėjos, "Motutės Imbieras" vieno vaiko vaidmenį, atlikdama savo rolę gerai), Sigutė Mikutaitytė, L. Norkaitytė, R. Vadeišaitė, D. Sudeikytė, V. Vizgirdaitė, Živilė Brakauskaitė (kuri į savo "Ispanišką šokį" įdėjo daug gražių pastangų), Audronė Brakauskaitė, G. Liubinskaitė, S. Rimšaitė, K. Norkaitytė, L. Biliūnaitė, buvo geros.

I Veleckytė

"Fantastinė žaislų krautuvė" baleto vaizde dalyvavo 25 šokėjos, kurių tik 2 nedalyvavo "Spragtuke". Ir šiame balete Veleckytė roles, neabejotinai, pritaikė savo paskirų mokinių sugebėjimams, įdomiai panaudodama lengvą Rossini Muziką ir įvesdama į sceną naujus, savitus personažus, kaip pvz. "Mama italė" ir "Mama prancūzė" su jų "vaikais". Šiaip, palyginus su "Spragtuku", šiame vaizde buvo daugiau vaidybos, kuri turinti patarnauti vaikų šokėjų įvedimui į vaizdo nuotaiką. Čia, aišku, daugiau pasireiškė studijos senesnės mokinės. Gerai ne tik šoko bet ir vaidino "Krautuvininkas" (Vilija Mikutaitytė) ir "Padėjėjas" (Sigutė Mikutaitytė). "Berniukas įsibrovėlis" (G. Abraitytė ir "Dvi ponios" (Ingrida Biliūnaitė ir K. Tauginaitė) savo roles irgi gerai suvaidino. Abidvi "Mamos" (E. Baginski ir V. Narvaišaitė) su savo "vaikais" (V. Bartašiūtė, D. Juodytė, T. Malinauskaitė, G. Abraitytė ir R. Dainauskaitė) savo roles irgi atliko įtikinančiai. Aišku, daugiau gavo pasireikšti "lėlės" — "Itališkos" (K. Norkaitytė, Audronė Brakauskaitė, G. Liubinskaitė, L. Norkaitytė, S. Rimšaitė), "Kortų lėlės" (R. Putnaitė, D. Sudeikytė, V. Vizgirdaitė ir R. Vadeišaitė), "Pūdeliai" (Loreta Biliūnaitė ir Živilė Brakauskaitė) ir svarbiausios lėlės, dėl kurių vyko ginčas tarp pirkėjų ir "krautuvininko", — "Pajacas" (R. Degutytė) ir "Skudurinė lėlė" (R. Juodvalkytė), kur ypatingai gerai šoko "Skudurinė lėlė" — Juodvalkytė.

Visas spektaklis sudaré darnų įspūdį. Veleckytė savo mokykloje siekia, kad vaikas, atlikdamas kokį šokį, baleto vaizdą, tikrai šoktų, mokėtų judesiu išreikšti muzikos melodiją. Baleto pasirodyme, sako Veleckytė, kiekvienas vaiko judesys turi būti kito vaiko judesių papildymu, bet tame vaiko pasirodyme ypač negali būti jokios improvizacijos. Užtat, visi baleto scenos dalyvio judesiai tai somi, papildomi, šlifuojami iki tiek, kad jis galimai tiksliau tilptų spektaklio mozaikos paveiksle, nepalikdamas jokios spragos ir neužimdamas nė erdvės, nė judesių, tame paveiksle kito vaiko vaidmeniui skirtų. Teoretiškai tai skamba paprastai, bet praktikoje tai reikalauja daugelio kruopštaus darbo.

Abu Veleckytės parodyti baletiniai vaizdai liudija apie nemažas mokinių pastangas išmokti pažinti šokio meną ir pačios Veleckytės sugebėjimą suorganizuoti darnų, disciplinuotą šokėjų ansamblį, kuriame gauna pasireikšti visi to ansamblio dalyviai.

J. Dainauskas

PARAPINĖS BENDRUOMENĖS KLAUSIMAI

Šiomis dienomis Wroclawo mieste buvo susirinkusi tos vyskupijos Pastoralinė taryba, kuri vietos vyskupo Kominek vadovybėje nagrinėjo temą: "Parapinė bendruomenė akivaizdoje Bažnyčios šiandieninių reikalų". Diskusijose buvo iškeltas kai kurių katalikų aptingimas ir reikalas visiems katalikams daugiau įsipareigoti pastoracinėje veikloje.

Wroclawo vyskupas Kominek susitiko su savo vyskupijos seminarijos auklėtiniais — klierikais ir su jais svarstė sėkmingesnio pastoraciniam darbui pasiruošimo klausimą.

NE VISI BAIGIA PRADŽIOS MOKYKLĄ

Pasauly dabar yra apie 1.5 mlrd. vaikų, turinčių mažiau, negu 15 amžiaus. Tačiau pradžios mokyklas baigia tik ketvirtadalis šio kiekio. Vidurines mokyklas baigia tik vienas vaikas iš dvidešimties — rodo statistiniai duomenys.

Kiekvienam lietuviui būtinos knygos:

LIETUVIŲ POEZIJOS ANTOLOGIJA . . . $7.00

LIETUVIŲ BELETRISTIKOS ANTOLOGIJA I dalis $6.00

LIETUVIŲ BELETRISTIKOS ANTOLOGIJA II dal. $10.00

Šiuose trijuose Lietuv. Knygos klubo leidiniuose surinkti pagrindiniai, kad ir ne visi, lietuvių beletristai ir poetai, pradedant Motiejum Valančium bei liaudies nežinomais poetais ir baigiant Kaziu Almenu bei Algirdu Landsbergiu.

Šis gražus, kietais viršeliais knygų rinkinys, apima didžiumą mūsų literatūros kūrėju ir todėl privalomas kiekvienai lietuviškai šeimai, kuri didžiuojasi savo tautos atsiekimais.

Knygos gaunamos "Drauge". Illinois gyventojai prie knygos kainos turi pridėti 5 proc. mokesčiams.

"Fantastinė žaislų krautuvė", iš baleto pastatymo gegužės 22 d. Chicagoje.

CLASSIFIED GUIDE

DĖMESIO!

10% — 20% — 30% pigiau mokėsit už apdraudą nuo ugnies ir automobilio pas

FRANK ZAPOLIS
3208½ West 95th Street
Chicago, Illinois
Tel. GA 4-8654 ir GR 6-4339

VYTAUTAS ŽUKAUSKAS
SIUNTINIAI Į LIETUVĄ
Gerų prekių didelis pasirinkimas Automobiliai, šaldytuvai, televizijos, doler. certifikatai, maistas, akordeonai.
2698 W. 69th St., Chicago, Ill. 60629
TELEF. WA 5-2787

Apsimoka skelbtis dienr. "Drauge", nes jo kainos visiems prieinamos, o skaitytojų skaičius yra toks didelis jog atneš geriausius rezultatus.

VALOME KILIMUS IR BALDUS
Plauname ir vaškuojame visų rūšių grindis.
J. BUBNYS, Tel. RE 7-5168

SIUNTINIAI Į LIETUVĄ ir kitus kraštus
NEDZINSKAS 4065 Archer Ave.
Chicago, Ill. 60632. Tel. YA 7-5980

TELEVIZIJOS
Spalvotos ir paprastos radijai, stereo.
Krautuvė Marquette Parke
Pardavimas ir taisymas
MIGLINAS TV
2346 W. 69th St. — tel. 776-1486

DAŽYMAS
Pigiai dažau namus iš vidaus ir lauko. Valau kilimus ir baldus
Pilna apdranda.
J. Rudis — Tel. CL 4-1050

MOVING
ŠERĖNAS perkrausto baldus ir kitus daiktus. Ir iš toli miesto leidimai ir pilna apdrauda.
2047 W. 67th Place — WA 5-8063

COSMOS PARCELS EXPRESS
SIUNTINIAI Į LIETUVĄ
Licensed by VNESHPOSYLTORG
2501 W. 69th St., Chicago, Ill. 60629
3333 S. Halsted, Chicago, Ill. 60608
Tel. WA 5-2737; 254-3320
Įvairių prekių pasirinkimas, motociklai, šaldytuvai, maistas, doleriniai CERTIFIKATAI ir AUTOMOBILIAI
E. Žukauskas

A. ABALL ROOFING CO.
Įsteigta prieš 49 metus
Dengiame visų rūšių stogus. Taisome arba dedame naujus kaminus, nutekamuosius vamzdžius. Dažome iš lauko. Taisome mūrą "tuck pointing". Plinai apsidraudę. Visas darbas garantuotas
Tel. — LA 1-6047
Skambinkite bet kuriuo laiku
Apskaičiavimai nemokamai

RICHMOND AUTO SERVICE
2934 West 63rd Street
Užsieninių ir vietinių auto taisymas
Patyrę mechanikai. Elektroninis motoro patikrinimas. Vilkikas. Kreiptis:
Tel. GR 6-3134 arba GR 6-3353
Savininkas Juozas (Joe) Juraitis

Heating Contractor
Įrengiu naujus ir perstatau senus visų rūšių namo apšildymo pečius ir air conditioning — į naujus ir senus namus. Stogų rinas (gutters), vandens šildymui boilerius. Turiu ir leidimus dirbti mieste bei užmiesčiuose. Darbas atliekamas greitai ir sąžiningai. Apskaičiavimas nemokamai.
DOMAS ŽUKAUSKAS
HEATING & SHEET METAL
4444 S. Western, Chicago 9, Ill.
Telefonas VI 7-3447

A. VILIMAS MOVING
Apdraustas perkraustymas
— Įvairių atstumų —
823 WEST 34th PLACE
Telef FRontier 6-1882

SKELBKITĖS "DRAUGE".

REAL ESTATE

2-jų butų mūr. pajamų namas. 2-jų maš. garažas. Gazu apšild. Geroje vietoje Brighton P-ke. Arti krautuvių, mokyklų ir bažn. Kreiptis po 7 v. v. tel. 523-1937.

MĖSOS PARDUOTUVĖ
ir mažas dešrų fabrikas, plius rezidencija — 7 kamb. modernus mūro namas, 4 miegamieji. Mėsinė priekyje, 2 maš. prijungtas mūr. garažas. Įskaitomi visi krautuvės įrengimai ir šaldytuvai. Viskas labai švaru ir puikiam stovy. Savininkas eina pensijon. Gera biznio reputacija. Įmokėti $6,000. Savininkas duos paskolą dešimčiai metų už 8%. Įvertinimui turite pamatyti. Kreipkitės šiandien.
CAHILL BROS. REALTORS
5501 SO. ASHLAND AVE.
TEL. — 776-0580

71 ir Rockwell. 2 butai po 4 kamb. ir patalpa ofisui ar bizniui. $33,500.
Marquette pke. mūro 6 kamb. rezidencija, 2 auto garažas. Parduos už geriausią pasiūlymą.
Brighton pke. Mūras 5 vienetų, 4 auto garažas., ekstra dar 2 sklypai. $26,500.
Marquette pke. Medinis 2 butai po 6 kamb. Naujai remodeliuotas. $18,900.

VAINA REALTY
TEL. — RE 7-9515

Skubiai parduoda mūr. namą: Maisto krautuvė ir 2 butai. Brighton Parke.
2 butai ir šalia tuščias sklypas. Brighton Parke.
Biznio patalpa ir 3 butai, gražiai atrodantis mūr. namas. Marquette Parke.
Restoranas — valgykla, 2-jų aukštų namas. Moderniški ir nauji įrengimai. Judri vieta. Labai geras biznis. Lengva aptarnauti.
Insurance — Income Tax
Notary Public
ŠIMAITIS REALTY
2737 W. 43rd St., CL 4-2390

PARDAVIMAS — VALDYMAS
NAMŲ PIRKIMAS
Butų nuomavimas — Income Tax
Notariatas — Vertimai
APDRAUDŲ AGENTŪRA
BELL REALTY
J. BACEVIČIUS
6455 So. Kedzie Ave., PR 8-2233

Apdraudų Agentūra
Namų,)Gyvybės, Sveikatos,
Biznio, Automobilių,
Patogios išsimokėjimo)alygos
J. BACEVIČIUS
6455 So. Kedzie Ave., PR 8-2233

Pavasario planas
Gražus lotas — Marquette parke.
Stilinga mūro rezidencija, 10 kamb., pajamom ar sau gyventi, mūro garažas, arti Marquette parko ir Kedzie. $24,500.
Kaip saldainis, gražus, šviesus, apartmentinis mūras ir mūro garažas, 2 blokai nuo Marquette parko, virš $7,000 pajamų. Jei suspėsit tik $47,700.
9 kamb. pajamų mūras, naujai sutvarkytas, gražus, ramioj gatvėj. Kaina $19,000.
Ar keturiolika tūkst. dolerių pajamų kasmet nėra turtas iš apynaujo apartmentinio mūro geroj vietoj su lengva paskola ir kaina $76,900?
Graži 15 m. rezidencija, 6 kamb. mūr. 2 vonios, naujas garažas prie žaliuojančio Marquette Parko $29,900.
2 butų tvarkingas mūras, erdvūs 6 kamb. butai, 2 auto garažas $29,500
Tvirti du mūrai Brighton Parke, virš $16,000 pajamų. Kaina su nuolaida $51,000.
4 butų mūras, naujas gazo šildymas, mūr. garažas, gera vieta, rimtam pirkėjui. Vertas $44,000.
VALDIS REAL ESTATE
7051 S. Washtenaw Av. RE 7-7200

SAVININKUI NEMOKAMAI
BUTŲ NUOMAVIMAS
Namų pardavimas, pirkimas
Įvairūs draudimai
BUD'S REAL ESTATE
BALYS BUDRAITIS
4307 S. Kedzie, Chicago
TEL. — 254-5551
1339 State St., Lemont, Ill.
TEL. — 257-5542

Tvarkingas, teisingas ir greitas patarnavimas visais Real Estate reikalais. Be to, veikia Notariatas, daromi ir liūdijimų vertimai.
PILDOMI INCOME TAX
ir atliekami kiti patarnavimai.
ŠIMKUS REAL ESTATE
NOTARY PUBLIC
4259 S. Maplewood Av., CL 4-7450

Perskaitę "Draugą", duokite kitiems pasiskaityti

Apsimoka skelbtis dienr. "Drauge", nes jo kainos visiems prieitoks didelis jog atneš geriausius rezultatus.

IŠNUOMOJAMA — FOR RENT

IŠNUOM. apšld. 3 kamb. butas su baldais. Marquette p-ke. Tel. — 776-7996.

DĖMESIO!
REMONTUOJU MŪRĄ (Tuckpointing), STOGUS ir RINAS
TELEF. RE 7-0425

CONTRACTORS
STATOME NAUJUS NAMUS
ATLIEKAME ĮVAIRIUS PATAISYMUS:
karpenterio, plasterio, cemento, virtuvėms kabinetai ir kt.
V. F. PETRAUSKAS Builders Co.
PHONE — 476-4192

ĮSIGYKITE DABAR!

Intymiąsias meilės paslaptis ir gilią gyvenimo išmintį vaizdingai atskleidžia klasiškas, pasaulinio garso kūrinys

Šekspyro sonetai

Į lietuvių kalbą pirmą kartą išvertė A. Tyruolis, Goethės, Šilerio, Dantės ir kitų klasikų vertėjas. Su Šekspyro atvaizdu, autografu, išsamia įžangine studija ir sonetų paaiškinimais. 176 psl., kietais drobės viršeliais.

Kaina $3.00. Gaunama "DRAUGE".

DAUGYBĖ LIETUVOS MIESTELIŲ aprašoma dr. J. Vaišnoros MIC, knygoje:

"Marijos garbinimas Lietuvoje"

Knyga nėra tik teologinė, ji dėl įdomių vietovių aprašymo ir dėl jos gausios istorinės medžiagos tinka pasiskaityti kiekvienam lietuviui, besidominčiam Lietuvos istorija ar jos vietovėmis. Knyga didelio formato 446 psl. — Kaina tik $3.00. Galima įsigyti "DRAUGE".

"Drauge" galima gauti naujai išleistą ir praktišką informacinį leidinį

KAIP SUDAROMI TESTAMENTAI
— Paruošė —
dipl. teis. Pranas Šulas

Čia nuosekliai aptariamas testamentų reikalingumas ir jų galia, bei nurodoma jų forma ir paduodami pavyzdžiai ne tik pagal JAV veikiačius įstatymus, bet ir Vokietijoje, Anglosaksų pasaulyje bei Nepriklausomoje Lietuvoje.

Atskiru skyriumi — "Klausimai ir atsakymai" — aiškina misu testamentų sudarymu kyliankiant lengvai suprantamus nurodymus, ką daryti, kaip, kodėl ir ko vengti.

Knygos kaina 3.00 dol. Illinois gyventojai prašomi pridėti 5 proc. mokesčiams.

HELP WANTED — MOTERYS

GENERAL OFFICE
DICTAPHONE TYPIST
Experience preferred
MOSLER SAFE CO.
An American Standard Co.
1560 W. Touhy, Lincolnwood, Ill.
An Equal Opportunity Employer

CLERK TYPIST
For general office work. Interesting variety of work. Must be good typist Dictaphone experience desirable. However will train. Modern air conditioned office. All fringe benefits including major medical insurance
ESSEX INTERNATIONAL
NPI Division
7550 N. Oak Park,
NILES, ILLINOIS
Phone — 647-0044

HELP WANTED — VYRAI

FURNITURE FINISHER OUTSIDE
For North and North West suburb. dependable, experienced only, for all around touch-up work. Permanent have car. Call MR. COUCH, after 9:30 A.M.
excellent working conditions. Must Must be able to read, write, & speak English.
L. FISH FURNITURE CO.
Phone — 523-7700

IŠNUOMOJAMA — FOR RENT

Išnuom. 4 kamb. butas 1-me aukšte. Vonia ir karštas vanduo. Kreiptis į sav. 3-me aukšte iš šono.
4508 S. Honore St.

BUTAI rinktiniams nuomininkams Best Agency, 2925 W. 63 PR 8-6033
Nelaukit užsiregistruokit dabar! Aptarnauja pietvakarinę dalį 9 metus. Savininkai kreipkitės dėl patarnavimo nemokamai.

DĖMESIO!

RADIO PROGRAMA
Seniausia Lietuvių Radio Programa Naujoj Anglijoj, iš stoties WLYN, 1360 bangos, veikia sekmadieniais nuo 1:00 iki 1:30 val. po pietų — perduodama vėliausių pasaulinių žinių santrauka ir komentarai, muzika, dainos ir Magdutės pasaka. Programą veda Steponas J. Minkus. Biznio reikalais kreiptis į: Baltic Florists — gėlių bei dovanų krautuvė, 502 E. Broadway, So. Boston, Mass. Tel. AN 8-0489. Ten pat gaunamas ir dienraštis Draugas.

VIEN TIK DRAUGAS SPAUSDINA
Kokius dalykus vien tik "Draugas" spausdina?
Vien tik "Drauge" gausite gražiausius vedybinius kvietimus atspausdintus lietuviškais rašmenimis.
Jaunosios poros iš visos Amerikos siunčia "Draugui" užsakymus spausdinti lietuviškus vedybų kvietimus. Galima pasirinkti įvairiausio popieriaus voku ir kortelių.
Jei rengiatės į moterystės luomą ir norite gražiausių lietuviškų kvietimų, užsukite į "Draugą". Kiek galite greičiau, atvykite ir pasirinkti

DĖMESIO!

FRANK'S TV and RADIO, INC.
3240 SO. HALSTED STREET Telef. — CA 5-7252
DIDELIS PASIRINKIMAS ĮVAIRIAUSIŲ TELEVIZIJOS, RADIO STEREO APARATŲ PARDAVIMAS IR TAISYMAS
SPALVOTOS TELEVIZIJOS APARATAI

Kas tik turi gerą skonį,
viską perka pas Lieponį!
LIETUVIŲ PREKYBOS NAMAI
LIEPONIS
FURNITURE CENTER, INC.
Marquette Pk., 6211 So. Western PR 8-5875
Pirmadieniais ir ketvirtalieniais nuo 9 iki 9:30. Kitom dienom nuo 9 iki 6 val. vakaro Sekmadieniais nuo 12 iki 5 popiet

Perskaitę Draugą, duokite kitiems pasiskaityti.

JAUNIMO CENTRAS, 5620 So. Claremont Ave.
1971 M. GEGUŽĖS MĖN. 29, 30 IR 31 DIENOMIS — ŠEŠTADIENĮ, SEKMADIENĮ IR PIRMADIENĮ.
Pradžia 8 val. vakaro visomis dienomis.
Bilietai: MARGINIUOSE, 2511 West 69th Street ir vaidinimų dienomis prie įėjimo.

LB JAUNIMO TEATRAS stato Anatolijaus Kairio trijų veiksmų dramą

P A L I K I M A S

Režisūra, muzika, scenarijos ir efektai — DARIUS LAPINSKAS

Vaidina LB Jaunimo Teatro aktoriai

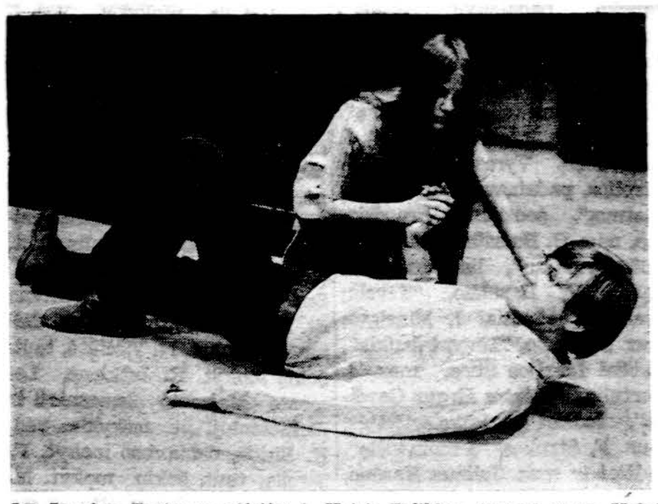

LB Jaunimo Teatro repeticijoj A. Kairio **Palikimą** statant Daiva Valaitytė ir Raimundas Vasiukevičius. Vaidinimas įvyks Jaunimo Centre, gegužės 29, 30 ir 31 dienomis. Rež. Darius Lapinskas. (pr.)

LATVĖ RAŠYTOJA...

(Atkelta iš 3 pusl.)

galima patekti tik su specialiais partijos komiteto leidimais.

Vėliau išeiviai patyrė, kad Maija Silmale buvo suimta šių metų vasario mėn. pradžioje. Būdama sunkioje sveikatos būklėje, ji pateko į kalėjimo ligoninę. Mėnesiui praslinkus, kovo pradžioje ji iš kalėjimo ligoninės perkelta į Rygos Sarkankalns psichiatrinės ligoninės dešimtąjį skyrių. Dar prieš suimant, ji rašė: "Gyvenu, tarytum man grėstų pakeltas kirvis... Rašykit man, nes man niekas jau nebegali pakenkti..."

Apie Silmale likimą pastaruoju metu pranešė keli švedų laikraščiai, jų tarpe "Dagens Nyheter". Be to, š.m. balandžio mėn. pradžioje žinią paskelbė ir Švedijos radijas.

Nukentėjusi latvė kūrėja yra išvertusi ne tik Saint — Exupery raštus, bet ir veikalus tokių rašytojų, kaip Hugo, Camus, Baudelaire, Balsac, France, Proust ir eilės kitų.

Iš klinikos po dvejų metų laisvėn

Visai kitoks Jono Jachimavičiaus atvejis. Žiniomis iš Maskvos, gegužės 3 d. Jachimavičius, žymus režimo priešas Latvijoje, jis yra lenkas, bet gimęs ir išaugęs Latvijoje dvejus metus laikytas Rygos Sarkankalns nervų klinikoje, dabar jau paleistas ir galėjęs nuvykti pas savo žmoną ir tris dukteris. Jis yra buvęs komunistų partijos narys ir vieno kolchozo Latvijoje pirmininkas.

Jis yra baigęs filologiją Rygos universitete 1964 m. pagirtas už veiklą jam būnant kolchozo pirmininku, tačiau vėliau jis kritikavo valdžios politiką ir neteko darbo. 1968 m. jis parašė laišką partijos ideologui A. Suslovui ir pareiškė protestą ryšium su kelių pasipriešinimo veikėjų persekiojimu. 1968 m. jį pašalino iš partijos.

Vėliau jis pasisakė remiąs Dubčeko režimą, protestavo prieš Sovietų ir kitų invaziją, reikalavo, kad rusai pasišalintų iš Čekoslovakijos.

Pagaliau režimas nutarė smogti. Jachimavičius buvo suimtas, taip pat suėmė ir jo draugą maj. gen. Grigorenko.

Nutarta pasiųsti į nervų kliniką. Toks pats likimas palietė Grigorenko ir neseniai latvę Silmalę. Tai, matyt, gera priemonė nutildyti režimo priešus.

SVEIKATA

(Atkelta iš 2 pusl.)

mus 40 mg. tabletę. Nuovargis jaučiamas dažnai kaip to vaisto ėmimo pasėka. Tai esti kartais pradžia širdies staigaus pasilpimo. Jei vien nuovargis, be širdies pasilpimo atsiranda, tai vaisto davimas tęsiamas, jei nuovargis neilgiau tęsiasi kaip dvi savaites. Nuovargiui pranykus, dozė vėl pakeliama. Šiame tyrime mažiausia to vaisto dozė buvo duodama kas trys valandos, — viso 80 mg per dieną. Vidutinė dienos dozė krūtinės skausmams nuraminti buvo 218 mg.

Matom, kad tas vaistas, kaip ir kardas, turi dvejus ašmenis: jis ramina krūtinės anginos skausmus, tvarko pulso nereguliarumus, bet ir savo ragus parodo. Galutinoje pasėkoje ne kiek neprailgina žmogaus gyvenimo, palyginus su gyvenimu to vaisto neįmančiaisiais, tą pat ligą turinčiais asmenimis.

Už tai visi, lietuviai, pildykime šio skyriaus nurodymus: visapusiškai gydykimės krūtinės anginą. Imkime laikinai skausmus mažinančiuosius vaistus. Tai tik simptomatinis palengvėjimas ligos. Reikia ir pagrindinio tvarkymosi su skleroze: čia liesa dieta, zinc sulfatas, vitaminas E kviečių daigų pavidale, chondroitin sulfuric acid esanti kremzlėse, hormonai (Alertonic), dar česnakas, jodas ir kt. Tai vis šiame skyriuje aptarti su skleroze tiek simptomatiniai, tiek pagrindiniai gydymosi būdai. Belieka tik juos savu gyvenimu kiekvienam lietuviui paversti.

NESANTUOKINIAI VAIKAI

Pateiktieji statistiniai duomenys iš 115 kraštų rodo gan didelius skirtumus. Kai kuriuose Lotynų Amerikos kraštuose ir Vakarų Indijoje daugiau kaip 70% gimusių vaikų yra nesantuokiniai, tuo tarpu Jungtinėje Arabų Respublikoje šis rodiklis siekia 1% — 1,5%. Graikijoje — 1,1%, JAV — 9,7%, Kanadoje — 8,3%, Australijoje—7,7%, Anglijoje — 8,5%.

CHICAGOJE IR APYLINKESE

PANEVĖŽIEČIŲ VEIKLOJE

Panevėžiečių klubo priešatostoginis valdybos posėdis buvo gegužės 16 d., Vlado Stuogio rezidencijoje, 1119 Wesley Ave. Evanston, Ill. Posėdyje buvo aptarta daug svarbių klubo, visuomeninių ir kultūrinių klausimų. Atostogų laiku, klubo valdyba didesnių įsipareigojimų nenumato vykdyti. Posėdyje dalyvavo valdybos nariai: Antanas Stakėnas, pirm., Jonas Juozaitis, Vladas Stuogis ir Pranė Masilionienė kultūrinių parengimų vadovė. Parengimų komisijos nariai: Juozas Masilionis, Angelija Jadviršienė, Antanina Baleišienė, Veronika Stakėnienė, p. Adienė ir p. Stuogienė. Jos visos daug prisidėjo prie baliaus pasisekimo.

Buvęs ilgametis klubo pirm. Antanas Baleišis, 1970 met. gegužės 2 d. parengimo metu pradėjo vajų "Panevėžiečio įnašui" į Lietuvių fondą surinkti. Norima surinkti bent vieną tūkstantį dolerių. Vajaus pirm. A. Baleišis pranešė, kad jau surinkta 808 dol. Tai gražus ir sektinas pavyzdys ir kitiems. Nutarime pažymėta, kad, kai bus nepriklausoma Lietuva, tie pinigai bus panaudoti Panevėžio miesto ir apskrities kultūriniams reikalams. Posėdyje buvo priimta parengimo apyskaita.

Erdviame Stuogių sklype, didelių medžių pavėsyje, buvo malonu pasėdėti ir pasitarti klubo bėgamaisiais klausimais. Evanston švari aplinka, rūpestingai prižiūrimi, namai, kiemai ir gatvės. Namai daugumoje mediniai, dviejų arba vieno aukšto. Jų sklypai daug platesni kaip Chicagoje. Netoli Stuogių gyvena viena inteligentiška juodosios rasės šeima. Jie šioje vietoje jau gyvena gana seniai. Laikosi, ramiai, švariai, jie nenori, kad jų rasės žmonių daugiau apsigyventų šioje apylinkėje.

Po sėkmingo ir darbingo posėdžio Stuogiai visus dalyvius pavaišino lietuviškais valgiais. Už panevėžietišką vaišingumą, visi posėdžio dalyviai taria nuoširdų ačiū. **ASta**

SVEČIAI IŠ AUSTRALIJOS

Veronika Kazlauskienė su savo sūnumi dr. Karoliu ir jo žmona dr. Elaine atvykę iš Australijos viešėjo inž. Algio Kazlausko šeimoje. Dr. Karolis su žmona sekmadienį išskrido į Londoną. Pakeliaus po Europą, aplankys Romą, sustos Malajuose. Į Melbourną, Australiją, grįš liepos 1 d. Dr. Karolis Kazlauskas specializuojasi psichiatrijoje ir už metų tikisi baigti papildomas specialias studijas. Jo žmona taip pat siekia psichiatrijos specialybės ir užbaigs maždaug tuo pačiu laiku. Dabar dr. K. Kazlauskas dirba protinės higienos departamente.

Veronika Kazlauskienė pasiliks Amerikoje iki birželio pabaigos. Aplankys kai kuriuos savo pažįstamus JAV miestuose ir Kanadoje. Kazlauskai yra iš Raseinių apskr. Dobilių kaimo, Girkalnio valsč. Vokietijoje buvo Goetingeno ir kitose stovyklose. Į Australiją išemigravo 1949 metais.

Inž. Algis Kazlauskas dabar dirba Stewart-Warner bendrovėje ir šį pavasarį baigia verslo administracijos kursą Northwestern universitete, gaudamas magistro laipsnį. **Žv.**

LAIŠKAI "DRAUGUI"

NE TIK TVANKSTĖS (KALININGRADO) SRITIS YRA LIETUVIŲ ŽEMĖSE

"Drauge" geresnė pakrypa yra šių metų gegužės 14 d. vedamasis — Vadinamoji Kaliningrado sritis (b. kv.). Rašinyje pasisakoma bent už šiaurinės Prūsijos dalies prijungimą prie Lietuvos, kas yra geriau negu nieko.

Rusus okupantus ar kolonistus reikia stengtis visokiais būdais bauginti, kad jie toje srityje yra trumpalaikiai kolonistai, kad jie iš ten bus išprašyti, jei patys neišeis. Panašiai reikia nuolatos rašyti, skelbti per Free Europe, Voice of America ir kitas radijo stotis ne tik lietuvių, bet ir visomis pavergtų tautų bei rusų kalbomis. Tegul nuolat ir nuolat tiesa būna badoma į jų taip plačiai garsinamą teisingumą, tautinį apsisprendimą, žmonių nenaikinimą. Vlikas, Lietuvių Bendruomenė, Alta — visi teigiamai galvoja rašto žmonės, kultūrininkai, politkai turėtų palaikyti, ginti tokią mintį, stengdamiesi įtraukti kiek galint daugiau užsieniečių talkon už tiesą, laisvę.

Noriu pasveikinti autorių, rašinio pabaigoje panaudojusį mano seniai skleidžiamą mintį, kad ilgametė okupacija neteisina pavergėjo. Okupantui išnaikinus teisėtus vietinius gyventojus, visas teises į jų žemes, turą turi jų artimiausi giminės. Prūsų artimiausi giminės yra lietuviai, todėl visos buv. prūsų genčių (kilčių) žemės teisėtai turi priklausyti lietuvių tautai. Už tai verta atkakliai kovoti, nes tai tikra, nesunaikinama tiesa.

Algirdas Gustaitis

Netikėtai mirus teologijos licenciatui
A. + A.
KUN. JONUI PAUPERUI,
jo žmonai Marijai, šeimai, artimiesiems ir visai Evangelikų Liuteronų Ziono parapijai Chicagoje reiškiame giliausią užuojautą ir paguodos žodį.

Lietuvos Evangelikų Reformatų Kolegija

EUDEIKIS
DOVYDAS P. GAIDAS — GERALDAS F. DAIMID
Laidotuvių Direktoriai
Trys Moderniškos Koplyčios
4330 South California Avenue
Telefonai: LA 3-0440 ir LA 3-9852
4605-07 South Hermitage Avenue
Telefonas — YArds 7-1741-2

MAZEIKA & EVANS
FUNERAL HOME
THREE
AIR-CONDITIONED CHAPELS
Parking Facilities
6845 SOUTH WESTERN AVE. REpublic 7-3600

PETKUS
MARQUETTE FUNERAL HOME
— TĖVAS IR SŪNUS —
TRYS MODERNIOS KOPLYČIOS
2533 West 71st St. Telef. GRovehill 6-2345-6
1410 S. 50th Ave., Cicero TOwnhall 3-2108-09
AIKŠTĖ AUTOMOBILIAMS STATYTI

Teologijos licenciatui
A. + A.
KUN. JONUI PAUPERUI mirus,
poniai PAUPERIENEI, sūnums ir jų šeimoms gilią užuojautą reiškiame.

Dr. Janina Jakševičienė
Marija ir Edvardas Markuliai

A. + A.
JOHN PAUKSTA

Gyveno 7004 S. Maplewood Ave, Chicago, Illinois.
Mirė geg. 24 d., 1971, 7 val. ryto, sulaukęs senatvės.
Gimė Lietuvoje, Daugeliškės parapijoje.
Amerikoje išgyveno 57 m.

Pasiliko dideliame nuliūdime žmona Anna (Juozaitytė), dukra kazimierėtė seselė M. Jayne Frances, 4 sūnūs, Alphonse Perry, marti Elisa, John, Jr., marti Myra, Raymond ir Fred, 2 anūkai: Roger ir Rita Anne, sesuo Sally Puchenski, jos vaikai kun. Anthony ir Mary Wolters, pusbrolis Povilas Jaksibaga, puseserė Olimpija Gaučas su šeima, švogerkos: Mary Rudis su vyru Anthony ir šeimas Anne Juozaitis su šeima ir Anne Jatis su šeima, Lietuvoje 2 broliai ir sesuo su šeimomis.

Priklausė Šv. Vardo dr-jai (Marq. Pke) ir Kęstučio Pašalpos Klubui ir buvo amžinas narys įvairių bažnytinių organizacijų.

Kūnas bus pašarvotas antrad., 3 val. popiet Mažeikos - Evans koplyčioje, 6845 S. Western Ave.

Laidotuvės įvyks ketv. geg. 27 d. iš koplyčios 10 val. ryto bus atlydėtas į Švč. M. Marijos Gimimo parapijos bažnyčią, kurioje įvyks gedulingos pamaldos už velionies sielą. Po pamaldų bus nulydėtas į Lietuvių Šv. Kazimiero kapines.

Nuoširdžiai kviečiame visus: gimines, draugus ir pažįstamus dalyvauti šiose laidotuvėse.

Nuliūdę: **Žmona, duktė, sūnūs, marčios ir anūkai:**
Laidotuvių direktorius Mažeika - Evans: Tel: RE 7-8600

A. + A.
STASIUI ORENTUI
mirus,
žmonai VIKTORIJAI ir visai šeimai reiškiame gilią užuojautą.

Aldona ir Viktoras Petravičiai

A. A.
STASYS ORENTAS

Gyveno 6634 S. Campbell Ave., Chicago, Illinois.
Mirė gegužės 23 d., 1971, 8 val. ryto, sulaukęs 63 metų amžiaus.
Gimė Lietuvoje, Jurbarke.
Amerikoje išgyveno 22 m.

Pasiliko dideliame nuliūdime žmona Viktorija (Sabaliauskaitė), sūnūs: Romas ir Radutis, marti Danutė, anūkai Linas ir Paulius, kiti giminės: kun. Antanas Sabaliauskas, Paulina (Sabaliauskaitė) ir Edvardas Dambrauskai. Lietuvoje Motina, brolis Vladas, seserys Elena ir Zofija su šeimomis, kiti giminės: kun. Eugenijus Sabaliauskas, Juozas Sabaliauskas su šeima, Regina (Sabaliauskaitė) ir Vladas Petrašiūnai su šeima. Kanadoje pusbrolis Juozas Demereckas su šeima ir kiti giminės ir draugai.

Priklausė Tautinei Sąjungai.

Kūnas pašarvotas Petkaus Marquette koplyčioje, 2533 W. 71st. St.

Laidotuvės įvyks ketv., gegužės 27 d. iš koplyčios 9 val. ryto bus atlydėtas į Švč. M. Mergelės Marijos Gimimo parapijos bažnyčią, kurioje įvyks gedulingos pamaldos už velionies sielą. Po pamaldų bus nulydėtas į Lietuvių Šv. Kazimiero kapines.

Nuoširdžiai kviečiame visus: gimines, draugus ir pažįstamus dalyvauti šiose laidotuvėse.

Nuliūdę: **Žmona, sūnūs, marti ir kiti giminės.**

Laidotuvių direktorius Donald Petkus. Tel. 476-2345

TREJOS DEVYNERIOS

Esame išimtini šių nuostabių gydomųjų žolių platintojai. $3.00 ir persiuntimas 75 ct. Siunčiame ir C.O.D. Mūsų vaistinėje gaunama: sėmenys, Apyniai, Kadugių uogos, Ramunėliai, Kačvuogės, valerijono šaknys ir daugybė kitų gyd. žolių.

J. & J. PHARMACY
2557 West 69th Street, Chicago, Illinois 60629
TELEF. — PRospect 6-4363

GĖLĖS
Vestuvėms, banketams, laidotuvėms ir kitokioms progoms
GUŽAUSKŲ
Beverly Hills Gėlinyčia
2443 W. 63rd Street, Chicago, Illinois
TEL. PR 8-0833 — PR 8-0834

LAIDOTUVIŲ DIREKTORIAI
Lietuvių Laidotuvių Direktorių Asociacijos Nariai

STEPONAS C. LACK (LACKAWICZ) IR SŪNŪS
2314 W. 23rd PLACE Tel. VIrginia 7-6672
2424 W. 69th STREET Tel. REpublic 7-1213

PETRAS BIELIŪNAS
4348 S. CALIFORNIA AVE. Tel. LAfayette 3-3572

ANTANAS M. PHILLIPS
3307 S. LITUANICA AVE. Tel. YArds 7-3401

POVILAS J. RIDIKAS
3354 S. HALSTED STREET Tel. YArds 7-1911

JURGIS F. RUDMIN
3319 S. LITUANICA AVE. Tel. YArds 7-1138-1139

VASAITIS — BUTKUS
1446 S. 50th AVE., CICERO, ILL. Tel. OLympic 2-1003

LEONARD BUKAUSKAS IR SŪNUS
649 East 162nd Street, South Holland
10821 South Michigan Avenue, Chicago
TEL. — CO 4-2228

APLINK MUS

× **St. Barzdukas, L. Dambriūnas, dr. P. Jonikas, dr. A. Salys ir dr. Pr. Skardžius,** Švietimo tarybos pakviesti į komisiją tikrinių vardų rašybai tvarkyti, priėmė su nežymiais pakeitimais ir papildymais prof. A. Salio projektą "Didžiųjų raidžių rašymas tikriniuose varduose", ir Švietimo taryba jį leidžia mokyklai, spaudai ir visuomenei vadovautis. Iš spaudos išeis už kelių savaičių.

× **Juozo Bačiūno** paminklo atidarymas įvyks ne gegužės 30 d. kaip buvo rašyta, bet 31 d. (Kapų puošimo dienoje) Lietuvių tautinėse kapinėse.

× **A. a. kun. Jono Paupero** palaikai bus pašarvoti Ziono lietuvių liuteronų bažnyčioje (Cermak Rd. ir Bell Ave.). Pirmadienį ir antradienį budėtuvės bus 7:30 val. vak. Bažnyčia antradienį atidara visą dieną. Laidojamas trečiadienį 10 val. Gėlių vietoj prašoma aukoti a. a. kun. Jono Paupero fondui ar visuomeniniams reikalams. Visuomeninis atsisveikinimas bus po laidotuvių — pietų metu 1 val. Midway Lounge salėje. Informuotis galima tel. VI 7-7758.

× **JAV Lietuvių bendruomenės pirmuoju pirmininku buvo prel. Jonas Balkūnas** New Yorke, vadovaudamas laikinajam organizaciniam komitetui. Toliau JAV LB centro valdybų pirmininkais buvo: 1955-1961 Stasys Barzdukas Clevelande, 1961-1967 Jonas Jasaitis Chicagoje, 1967-1970 inž. Bronius Nainys Chicagoje, ir nuo 1970 metų dabartinis pirmininkas inžinierius ir rašytojas Vytautas Volertas Philadelphijoje. Visi buvę JAV LB cv pirmininkai yra aktyvūs LB darbuotojai: prel. J. Balkūnas, J. Jasaitis ir inž. Br. Nainys yra JAV LB VI-sios tarybos nariai, o St. Barzdukas yra PLB valdybos pirmininkas.

× **Lietuvos Dukterų Draugija** rengia senų rūbų išpardavimą (rummage sale), kuris įvyks gegužės mėn. 27 d. ir 28 d. nuo 8 val. ryto iki 8 val. vak. **2735 West 71st Street,** Chicago, Illinois. Jums nereikalingus švarius dar vartotinus rūbus prašome pristatyti gegužės mėn. 26 dieną nuo 4 val. p. p. iki 8 val. vak. tuo pačiu adresu. Dėl informacijų skambinti **422-3535.** (sk.)

× **Puota Jūros Dugne** — tradicinis Lietuvių Jūrų Skautijos balius įvyks birž. 12 d., 8 v. v., **Menėje, 2515 W. 69 St.** Įėjimas tik su rezervacijomis. Gros puikus europietiškas orkestras. Salė dekoruota jūriniais motyvais. Nepilnamečiai nebus įleidžiami. Dėl rezervacijų skambinti nuo 9 v. r. iki 9 v. v. tel. **257-2034** arba asmeniškai kreiptis **Menėje.** Rengia **Korp! Gintaras.** (pr.)

× **LB Jaunimo Teatras** šio mėnesio 29, 30 ir 31 dienomis Jaunimo Centre stato Anatolijaus Kairio 3 v. dramą PALIKIMAS. Bilietai po 3 ir 2 dolerius gaunami **Marginiuose** 2511 W. 69th Str. arba prie įėjimo vaidinimų dienomis. Visų spektaklių pradžia — 8 v. v. Bilietus prašoma įsigyti iš anksto, nes visos eilės numeruotos. Veikalą režisuoja komp. Darius Lapinskas. (pr.)

× **Gražios lietuviškos lėlės** gaunamos "Draugo" administracijoje. P. T. Vilipienė vėl pristatė gražių lėlių. Yra didesnių ir mažesnių pasirinkimui. Atvykite pamatyti. Irgi yra nemažas pasirinkimas įvairių **staltiesių, pagalvių** ir t. t. **(pr.)**

× **Ona Požarniukaitė,** baigianti Kristijono Duonelaičio gimnaziją, įstojo nariu į Liet. knygos klubą ir užsisakė Danutės Brazytės - Bindokienės knygą "Viena pasaulyje". Ona Požarniukaitė rudenį pradės lankyti pedagoginį lituanistikos institutą.

× **Lietuvių Agronomų sąjungos** visuotinis narių susirinkimas įvyks gegužės 29 d. 7 val. vak. Lietuvių Tautinių namų būstinėje, 7108 So. Rockwell Str. Po susirinkimo bendra vakarienė. Valdyba kviečia narius su šeimomis ir svečius.

× **Lituanistiniam švietimui** yra išleista daug įvairių vadovėlių, pratimų, pedagoginės literatūros ir panašių leidinių. JAV LB Švietimo tarybos leidžiamų "Švietimo Gairių" naujame Nr. 4(8) yra surašyti net 71 leidiniai, kuriuos galima įsigyti JAV LB Švietimo taryboje, Drauge, Pedagoginiame Lituanistikos institute ir kitur. "Švietimo Gairių" administratorius yra JAV LB Švietimo tarybos sekretorius Juozas Tamulis (7031 So. Maple wood Ave., Chicago, Ill. 60629).

× **Kajetonas Jakaitis ir Matas Simonaitis** yra Lemonto LB apylinkės seniūnai, kurie talkina apylinkės valdybai ir sėkmingai renka solidarumo įnašus, lankydami Lemonto lietuvių šeimas.

× **Zita ir Vytautas Bilitavičiai,** pradėdami naują savo vedybinį gyvenimą, spaudai paremti "Draugui" paaukojo 10 dol.

× **Auguronė ir Juozas Timai** gegužės 17 d. susilaukė pirmosios dukrelės. Motina ir duktė yra sveikos ir grįžo namo. Naują anūkę džiaugiasi M. ir V. Lesniauskai ir P. Timienė.

× **Nepraleiskim progos** susitikti su dideliu būriu lietuvių iš sostinės Chicagos ir iš plačiosios Amerikos liepos 4 d. vakare Conrad Hilton viešbuty įvykstančiam bankete. Bilietus įsigykime iš anksto Marginiuose ar pas O. Gradinskienę, 2512 W. 47th St. (pr.)

× **Čiurlionio Ansamblio Koncertas** Chicagoje, š. m. birželio 5—6 d. d., šeštadienį, 7:30 v. v. ir sekmadienį, 3 v. p. p. Marijos Aukštesniosios mokyklos salėje. Pelnas skiriamas persekiojamai Bažnyčiai Lietuvoje remti.

Bilietai: Marginiuose ir pas platintojus.

Kviečiame visus dalyvauti. Pasistenkite bilietus ankščiau įsigyti.

Koncertui rengti komitetas
Pr.

× **Džiaugsmas laukia Jus!** Marquette Parko Lietuvių Namų Savininkų organizacijos vadovybė kviečia jus į linksmą ir džiaugsmingą **PIKNIKĄ,** kuris įvyks **geg. 31 d., pirmad.,** Bruzgulienės sodyboje, Willow Springs, Ill. Visus prašome gausiai dalyvauti. Jūsų tenai lauks maloni lietuviška muzika, geriausias lietuviškam skoniui pritaikintas maistas, turtingas ir nebrangus atsigaivinimo baras, giminės, artimi draugai ir senai matyti veidai, pailsėjimas puikioje gamtoje ir kiti įvairūs pikniko malonumai. Atvykite! Džiaugsitės!

Stasys Patlaba
(pr.)

× **Chicagos Lietuvių Opera** pirmą kartą rengia pikniką šį šį sekmad., geg. 30 d., Bučo piknikų vietoje, Willow Springs. Piknikas bus labai įdomus: su dainomis, loterija, muzika ir turtingomis vaišėmis. Visas to pikniko pelnas, jei tokio bus, yra skiriamas būsimiems Operos dideliems užsimojimams įgyvendinti sekančio sezono metu. Visi kviečiami šio sekmad. popietę praleisti su Opera bepiknikaujant pavasariškoje gamtoje ir tuo būdu prisidedant prie Operos kasos papildymo. (pr.)

L. B. Lituanistinės mokyklos choras Detroite gegužės 9 motinos minėjimo programoje. Dirigentas - chorvedys mok. Pranas Zaranka. Nuotr. K. Sragausko

× **Dail. Bronė Jameikienė,** kaip stipendininkė, išvykusi į Havajus dalyvavo Orientalų ir vakariečių literatūrinių ir kultūrinių santykių konferencijoje, kur vyko svarstybos ir seminaras.

× **Marijos aukšt. mok. mokinių skulptūros darbų paroda** vyksta Balzeko Lietuvių kultūros muziejuje 4012 Archer ave. Lankymo valandos 1-4:30 v. Įėjimas neapmokamas. Uždaroma gegužės 31 d.

× **Kazys Kleiva,** Pasaulio Liet. kat. bendrijos pirmininkas, yra susirgęs ir paguldytas ligoninėn dr. K. Bobelio priežiūroje. Tikisi šios savaitės pabaigoje jau grįžti namo.

× **Marquette Parko Lituanistinės** mokyklos visuotinas tėvų susirinkimas įvyksta šiandien, geg. 25 d., 7:30 v. v., parap. salėje. Kviečiami visi tėveliai gausiai atsilankyti ir tuo įrodyti savo susidomėjimą šia mokykla.

× **Jaunimo šventė** rudenį įvyksta spalio 16 d. Jaunimo centre. Dalyvauja Clevelando vyrų oktetas, vad. R. Babicko. Humoristinių eilėraščių paskaitys Al. Baronas. Šventę rengia Lietuvių fronto bičiulių apygarda, kurios pirm. yra L. Prapuolenis.

× **Aukomis po 5 dol.** "Draugą" parėmė: Gailė Mariūnaitė, Chicago, Ill.

O. Žukauskas, Naugatuck, Conn.

Jonas Skladaitis, Phila., Pa.,

K. Račiūnas, Cicero, Ill.

Visiems nuoširdžiai dėkojame.

× **Vincas Jankauskas,** Dorchester, Mass., džiaugdamasis "Draugo" kalendorium, prisiuntė 8 dol. auką spaudai paremti. Labai ačiū.

× **Lietuvybės atrama** — tvirta, skaitytojų remiama lietuviška spauda. Aukomis "Draugą" parėmė: po 3 dol. — St. Gedutis, St. Drevinskas, St. Kezutis; 2 dol. — M. Aukštuolis, 1 dol. — J. Kazėnas.

Nuoširdžiai dėkojame.

LINKSMAS VAKARAS SPAUDOS NAUDAI

Nors neaidėjo "Spaudos Valsas" per salę ir nepasirodė visi spaudos, radijo ir televizijos atstovai, Marquette Parko namų savininkai gražiai pasišventė spaudos naudai Švč. M. Marijos Gimimo parapijos salėje praeitą šeštadienį, gegužės 22 d.

Spaudos balius tikrai gerai pasisekė iš lankytojų pusės, nes visi stalai buvo užimti, maistas buvo skanus ir muzika šokiams maloni.

Vakaras prasidėjo bankietu, kuriam vadovavo Juozas Bacevičius, Marquette Parko namų savininkų pirmininkas.

Vienas iš pirmųjų kalbėtojų buvo Walter "Babe" McAvoy Illinois legislatūros Illinois, gerai žinomas visiems Marquette Parko gyventėjams, nes jis tarnauja legislatūroje 26 metus. Jo sveikinimas buvo trumpas ir jis paliko 20 dol. svečių pavaišinimui.

Pirmas spaudos atstovas buvo P. P. Cinikas, MIC., dienraščio Draugo administratorius. Savo kalboje jis pasidžiaugė, kad Marquette Parko namų savininkai yra pirmieji, kurie ruošia balius spaudos naudai. Jis ragino tęsti panašius parengimus, nes lietuviškai spaudai ypatingai reikia paramos. Jis irgi siūlė, kad nariai apmokėtų prenumeratas tiems pensininkams, kurie nepajėgia apsimokėti.

Algirdas Budreckas, Naujienų redaktorius, skaitė poezijos posmus: "Spauda: tautos galybė".

Pranas Šulas kalbėjo "Sandaros" redaktoriaus Miko Vaidylos vardu, sveikindamas ir dėkodamas už paramą. A. Stakėnas, atstovaudamas "Laisvajai Lietuvai", priminė reikalingumą remti spaudą. Kazė Brazdžionytė eilėraščiais ir pianinu išpildė meninę programos dalį.

Po formalios programos dalies Marquette Parko namų savininkai pasiliko ilgai linksmintis prie muzikos ir stalų, gausiai apkrautais skanėstų. Apylinkės biznieriai apdovanojo savininkus gražiom dovanom, kurios buvo išdalytos loterijos būdu.

Taip savininkai pasivaišino ir sušelpė lietuvišką spaudą. **P. G.**

LITUANISTINIŲ MOKYKLŲ PAVASARIO ŠVENTĖ

LB apygardos ruošta pavasario šventė praėjusį sekmadienį Bučo sode pradėta JAV ir Lietuvos himnais. Trumpą sveikinimo žodį tarė apyg. pirm. J. Jasaitis. Mažieji, dirig. Vyt. Gutausko, padainavo "Katins", Gaubo, "Dvi vištytės", "Serbenta" liaudies dainos, "Aš turiu Sargiuką", "Mamytei", muz. Karoso'"Tindi rindi riuška", liaud. daina, "Žalioj pievelėj", J. Gaižausko. Vyresnieji dir. F. Strolios, padainavo "Mūsų žeme Lietuva", žodžiai B. Brazdžionio, muz. B. Budriūno, "Ant ežerėlio rymojau", liaudies daina harm. V. Banaičio, "Tėvelių kraštas", žodžiai J. Minelgos, muz. St. Sližio, "Tėvynė šaukia", žodžiai Marijos Sims, muz. J. Bertulio, "Šėrėm žirgus Gardine", žodžiai B. Pūkelevičiūtės, muz. F. Strolios, "Į mokyklėlę", žodžiai ir muz. Juliaus Kazėno, "Partizano mirtis", žodžiai L. Žitkevičiaus, muz. F. Strolios, "Su mokslu į rytojų", žodžiai B. Daniusevičiūtės - Vindašienės, muz. J. Zdaniaus.

Mažesnieji pašoko Uodą, Barė ponas katinėlį, Noriu miego ir suktinį, o didesnieji kubilą, šustą ir sadutę. Vyr. šokių programos vadovė M. Umbrasienė.

Kadangi oras buvo malonus, mokinių dalyvavo itin gausiai. Programas ateity reiktų stengtis daryti trumpesnes, nes pora valandų vaikams išstovėti saulėje yra perdaug.

Šventėje dalyvavo: Bridgeporto lit. mokykla, ved. M. Šulaitienė, dainavimo mokyt. V. Bilitavičius, taut. šokių mokyt. R. Bilitavičiūtė.

Brighton Parko lit. mokykla, ved. S. Jonynienė, dainavimo mokyt. J. Kreivėnas, taut. šokių mokyt. R. Juškienė, Cicero žemesnioji lit. mokykla, ved. ir dainavimo mokyt. J. Kreivėnas, taut. šokių mokyt. E. Radvilienė, Cicero Aukštesnioji lit. mokykla, dir. kun. dr. A. Juška, dainavimo mokyt. J. Kreivėnas, taut. šokių mokyt. E. Radvilienė, Chicagos Aukštesnioji lit. mokykla, dir. J. Masilionis, dainavimo mokyt. J .Mačiulis, taut. šokių mokyt. N. Pupienė ir I. Smieliauskienė. Dariaus Girėno lit. mokykla, ved. J. Plačas, dainavimo mokyt. N. Viščiūtė, taut. šokių mokyt. R. Juškienė, Lemonto Maironio Žemesnioji ir Aukštesnioji lit. mokykla, ved. K. Biskis, dainavimo mokyt. F. Strolia, taut. šokių mokyt. M. Umbrasienė, Marquette Parko lit. mokykla, ved. Pr. Razminas, dainavimo mokyt. V. Gutauskas, taut. šokių mokyt. I. Blekytė ir St. Bacevičienė, jų padėjėjos K. Stonkutė ir M. Gutauskaitė. Melrose Parko lit. mokykla, ved. A. Repšienė, dainavimo ir taut. šokių mokyt. O. Rakauskienė.

Šventėje dalyvavo nemaža svečių ir tokių, kurie nebeturi mokyklinio amžiaus vaikų. Tiek mažieji tiek didieji visi turėjo progos pabendrauti. Išleista trys paveikslai dovanų. Lėšos paskirtos švietimo reikalams.

Padėka priklauso šventės rengėjams ir ypač tėvams, kurie rengė ir į šventę atvežė apie 300 lietuviukų. **L. Gal.**

Nora Spurgytė ir Raimundas Vasiukevičius repetuoja A. Kairio "Palikime", kuris statomas šį savaitgalį Chicagoje. Nuotr. V. Kauliaus.

CHICAGOS ŽINIOS

TEISMAS BROLIO ŽUDIKUI

Chicagoje areštuoti keturi žmonės, įvelti į nužudymą turtingo arklių augintojo George Jayne, kuris buvo nušautas spalio 28 d., kai jis su savo šeima lošė kortomis. Tarp teisman patrauktųjų yra ir pats policijai pasidavęs nužudytojo brolis Silas Jayne, kuris su velioniu turėjo ilgus ir aštrius ginčus. Areštuotųjų tarpe yra ir buvęs Markhamo detektyvų vadas E. Nefeld, 27 m.

"Chicagos Daily News" skelbia, kad George Jayne žudikas už savo kruviną darbą gavęs 25,000 dol. Anot to dienraščio, manoma, kad tai įvykdęs tarnautojas Julius Barnes, 44 m.

Inž. Algis Kazlauskas (kairėje) su svečiais iš Australijos: motina Veronika (Petkevičiute) Kazlauskiene ir broliu dr. Karoliu.

KALBĖS RUSIJOJE KALINAMOS MOTINA

Rivka Aleksandrovič, kurios 23 m. amžiaus duktė Ruth yra Sovietų kalėjime, kaltinama antisovietine veikla, birželio 1 d. kalbės Temple Beth El žydų šventovėje, Chicagoje Touhy gatvėj.

LENKŲ DAINŲ FESTIVALIS

Lenkų dainininkų sąjunga, įkurta 1889 m. Chicagoje, ateinantį savaitgalį turės savo dainų festivalį ir chorų konkursą Chicagoje. Iškilmės įvyks Sheraton - Chicago viešbuty, 505 N. Michigan gatvė. Penktadienio vakarą Grand Ballroom salėje įvyks susipažinimo vakaras — balius. Šeštadienį geg. 29 d. 7:30 val. v. koncertas, kuriame be gausių choristų atliks programą piano solistas T. Kerner, laimėjęs tarptautinį Chopino koncertą Lenkijoje. Sekmadienį, geg. 30 d. nuo 2 val. įvyks JAV ir Kanados lenkų chorų konkursas, o vakare — 6:30 val. banketas.

Tikimasi, kad šiame dainų festivalyje — konkurse dalyvaus apie 1,000 choristų.

TELEFONAS JAUNUOLIAMS NELAIMĖJE

Park Forest gyventojas Norma Collins iniciatyva Chicagoje įsteigtas vadinamas Hotline telefonas, kurio numeris 754-9030 ir kuriuo gali šaukti jaunuoliai, įpuolę į kokią nelaimę ir ieškodami patarimo. Per tris mėnesius nuo įvedimo tuo telefonu pagelbėta net 600 jaunuolių. Šiuo numeriu jaunuoliai kreipiasi susidarius problemoms dėl narkotikų, nelaimingos meilės, nesutarimų namuose, neštumo, savižudybės minties ir kitų sunkumų.

Tuo telefonu patarimus duoti sutiko 23 asmenys, daugumoj tarp 19 ir 25 m. amžiaus; tik trys yra vyresni kaip 30 m. Pirma jie buvo paruošti atitinkamuose kursuose. Būdami jauni, jie supranta jaunimo problemas, bet reikale gauna patarimų iš gydytojų, psichiatrų, advokatų, socialinės tarnybos darbuotojų ir kitų profesijų žmonių. Tuo telefonu galima šaukti nuo 8 val. ryto iki vidurnakčio, o savaitgaliais net iki 2 val. nakties.

IŠ ARTI IR TOLI

J. A. VALSTYBĖSE

— **Gražina ir dr. Domas Krivickai** iš Washington, D. C., atostogauja S. Carolinoje, kur šiuo metu yra šiltas ir gražus oras poilsiui. G. Krivickienė yra nuolatinė Draugo bendradarbė.

— **Lietuvius atstovauti** U. S. Bicentenial Committee veikiančioje Philadelphijoje pakviesta LB c. valdyba. Federalinė valdžia komitetui yra pavedus Philadelphijoje 1976 m. suorganizuoti JAV 200 metų nepriklausomybės sukakties paminėjimą. Philadelphijos miestui, esant buvus pirmajai JAV sostinei, teko garbė būti pagrindine JAV vietove sukakties atžymėjimui. Čia bus ruošiama Tarptautinė pasaulinė paroda, mokslininkų kongresai, meno parodos, sporto šventės, muzikos festivaliai. Bicentenial Committee pradinius pasiruošimo darbus atlieka penkiose komisijose. JAV LB centro valdyba yra atstovaujama Gabrieliaus Mirono, kuris šiomis dienomis buvo išrinktas į Ethnic Nationalities Guidance Council valdybą.

— Dėkui Dievui — duktė ištekėjo; neduok Dieve — sūnus nori ženytis. (Anykštėnų patarlė).

VISA LIETUVOS PINIGŲ ISTORIJA

Dar galima gauti "Drauge" Jono K. Kario NUMIZMATIKĄ (15 dol.), taip pat SENOVĖS LIETUVIŲ PINIGUS (10 dol.) ir NEPRIKLAUSOMOS LIETUVOS PINIGUS (5 dol.). Kai kurios tų knygų baigiamos išparduoti.