THE LIBRARY OF CONGRESS GRATIS
REFERENCE DEPARTMENT
SERIALS DIVISION
WASHINGTON, D.C. 20025 N

DRAUGAS

THE LITHUANIAN WORLD-WIDE DAILY

LAISVOJO PASAULIO LIETUVIU DIENRASTIS

4545 WEST 63rd STREET CHICAGO, ILLINOIS 60629

TELEPHONE: LUdlow 5-9500

Vol. XVI Price 15¢ PENKTADIENIS — FRIDAY, LAPKRITIS — NOVEMBER 10, 1972 Nr. 265

Saigonas patenkintas Nixono laimėjimu

SAIGONAS. — P. Vietnamo vyriausybės pasitenkinimą dėl Nixono perrinkimo išdėstė užsienio reikalų ministeris Tran Van Lam. "Prezidento Nixono perrinkimas rodo, kad Amerikos žmonės nėra pasimetę ir nori garbingos taikos. Mes gerbiame išmintingą Amerikos nusistatymą ir toliau siekti laisvės Pietų Vietnamui".

Prez. Thieu atsiuntė sveikinimo telegramą Nixonui. Telegramoje sako, kad Amerikos draugai džiaugiasi Nixono laimėjimu ir ta proga jis dėkoja visiems amerikiečiams už nuolatinę pagalbą.

Neabejotinai lengviau atsiduso Saigono politikai ir sutinka, kad dabar derybos su Hanojum eis lengviau. Dabar Amerika gali labiau paspausti komunistus, reikalaudama, kad sutarties sąlygos būtų aiškiai surašytos. Hanojus taip pat žinos, kad Nixonas dabar nespaus Thieu ir nereikalaus įsileisti Vietkongo atstovų į naują vyriausybę.

"Amerika dabar mūsų neišduos", sakoma vyriausybės sluoksniuose. "Priešas, pasinaudodamas susidariusia situacija, norėjo žūt būt išgauti pal aubų parašą prieš rinkimus, net gąsdino atsimetimu, bet tai jiems nepasisekė".

Kariniuose sluoksniuose manoma, kad jei Hanojus nenorės užbaigti pradėtų derybų ir nesutiks pataisyti dabar sutarto, tik nepasirašyto teksto, Amerika gali atnaujinti bombardavimus ir į šiaurę nuo 20 paralelės. Bombardavimas buvo sulaikytas, kai Hanojus parodė šiek tiek geros valios.

HANOJUS. — Šiaurės Vietnamas apie Nixono perrinkimą tik paskelbė, bet komentarų nedavė, ir ta proga priminė, kad jų pozicija nepasikeitė. "Nixonas ir dabar turi pasirinkti vieną iš dviejų galimybių: pasirašyti paliaubų susitarimą tokį, koks sutartas, arba karą tęsti iki begalybės".

Komunistų taikos delegacija Paryžiuje, sužinojusi apie Nixono laimėjimą, pridėjo, kad "amerikiečiai nieko neišmano, palikdami tą žmogų savo pareigose. Jis prieš ketverius metus buvo žadėjęs baigti "agresiją" ir savo pažado neištesėjo".

PARYŽIUS. — Vakarykščiam taikos derybų posėdy, iš eilės 166, JAV delegacijos vadas ambasadorius Porter paminėjo, kad su Nixono perrinkimu taikos galimybės priartėjo, ne atitolo, kaip kas norėtų tvirtinti. Šiaurės Vietnamo atstovas Nguyen iš savo pusės pakartojo, kad taikos sąlygos sutartos, ir jas reikia pasirašyti.

Porter laikraštininkams sakė, kad Nixono laimėjimas parodė, jog Amerika pritaria jo Vietnamo politikai, bet jis supranta ir Hanojaus nekantrumą. Porter prisipažino, kad Amerika paskubintai gabena ginklus Saigonui, bet lygiai taip pat daro ir Hanojus Vietkongui. Abi pusės skuba, žinodamos, kad pasirašydamos paliaubas nuo tolimesnio ginklų gabenimo jos atsisakys.

PHNOM PENH. — Kambodijos prezidentas Lon Nol patenkintas Nixono perrinkimu ir įsitikinęs, kad tai padės išspręsti Indokinijos problemą ir yra dau giau vilčių sulaukti pastovios taikos, negu būtų esant kitam Amerikos prezidentui.

WASHINGTONAS. — George Meany, AFL - CIO prezidentas, sako, kad Nixono laimėjimas yra atsisakymas izol acionizmo, kur taip piršo McGovernas. "Rinkėjai parodė, kad jie nori taikos, bet tik garbingos, ne besąlyginio pasidavimo priešui".

Demokratinis Kongresas — tai aiškus įrodymas, kad amerikiečiai nori progreso.

Filipinai cenzūruos žinias

MANILA. — Filipinų vyr ausybė paskelbė įvedanti cenzūrą visoms į užsienį siunčiamoms žinioms, o AP agentūros veikimas iš viso suspenduojamas. Filipinai supyko, kad AP paskelbė žin ą, jog filipiniečių kariuomenė, 60,000 vyrų, savo tarpe nesutaria, ir joje yra daug prezidento Marcos priešų. Oficialiai sakoma, kad tos žinios yra grynas prasimanymas.

NEW YORK. — Trečiadienį New Yorke ir apyl nkėse siautė smarkus lietus, didelis vėjas, ir per 19 valandų prilijo virš 5 inčų vandens. Per George Washingtono tiltą dėl stipraus vėjo didesnių sunkvežimių susisiekimas buvo sulaikytas tr m valandom. Daug kur gatvės buvo nepravažiuojamos, nutraukta elektros srovė.

Studentų peštynės koplyčioje

ROMA. Kai dešinieji italų studentai universiteto koplyčioje užprašė Mišias už mirusį Amerikos poetą Ezra Pound, tai apie 200 kairiųjų studentų įsiveržė į koplyč ą, buvo didelės muštynės ir sutrukdė pamaldas.

TEL AVIV. — Izraelio lėktuvai vakar subombardavo dvi Sirijos karines stovyklas, kuriose buvo rengiami Palestinos partizanai ir iš ten siunčiami visokiems sabotažo darbams. Izraelis sako numušęs du Migus, savo nuostolių neturėjęs.

Brunswick, — Georgia. Prekinis laivas "African Neptune", plaukdamas Brunswick upe, užkabino ir nugriovė didelę dalį tilto, į vandenį įkrito keliolika automobilių, laukusių, kol tiltas bus nuleistas. Nuskendo penki žmonės.

SAIGONAS. — Gen. Alexander Haig, Kiss ngerio pavaduotojas, atskrido į Saigoną. Su prez. Thieu apžvelgs taikos programą, karinę situaciją ir sutars tolimesnės politikos suderinimą.

SAIGONAS. — Praėjusią savaitę Vietname žuvo 17 amerikiečių. Toks didelis skaičius žuvusių jau seniai buvo. Paaiškinama, kad daugiausia jų užs mušė vienoj helikopterio ne'aimėje.

Vilnius. — Ok. Lietuvoj spalio 30 mirė Stasys Pupeikis, Paleckio vyriausybėje, atėjus rusams, 1949, buvęs susisiekimo ministeriu, o antroj okupacijoj Aukščiausios tarybos sekretorium.

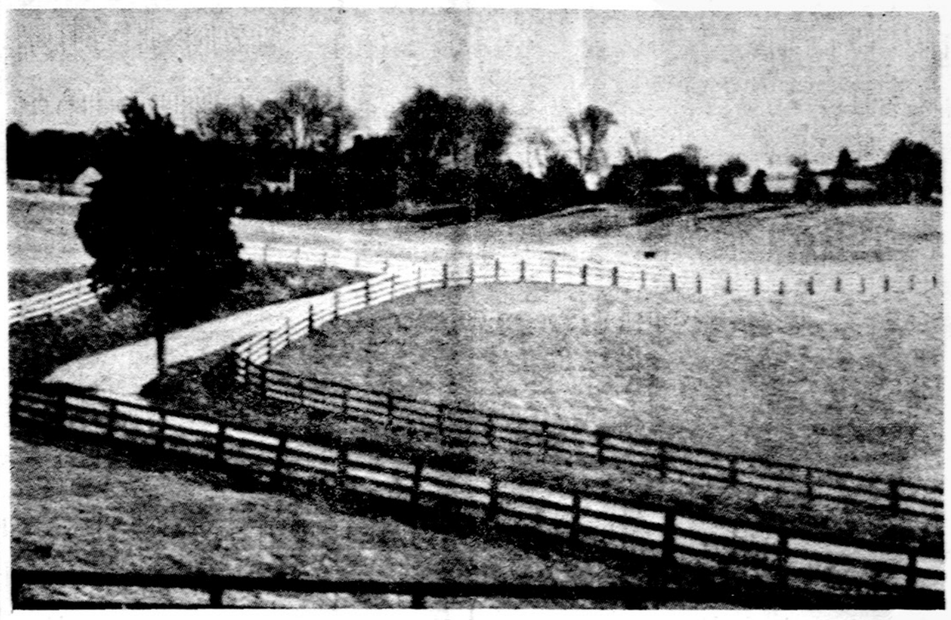

Vėlyvas ruduo Naujoje Anglijoje

BUS PASIKEITIMŲ NIXONO KABINETE

WASHINGTONAS. — Baltųjų rūmų spaudos sekr. Ronald Ziegler pasakė, kad pagal seną tradiciją, prez dentą perrinkus, jo štabas atsistatydina ir iš tų atsistatydinusių daug kieno prašymą Nixonas patenkins. Prezidentas, prieš išvykdamas į Key Biscayne, Floridon, prašė savo žmonių, kad jie pagalvotų apie naujas dėjas, kaip kai kurie reikalai galėtų būti išspręsti efektyviau.

Du jo kabineto nariai — gynybos sekretorius Melvin Laird ir urbanistikos sekr. George Rommney — jau seniai yra minėję, kad jų pareigos pasibaigs su Nixono pirmuoju terminu. Spekuliuojama ir dėl valstybės sekr. William Rogers, kuris, susidarius nepatogioms aplinkybėms, atsidūrė Kissingerio šešėly. Net ir nemažai diplomatų, dirbančių užsieny, nepatenkinti, kad jų vaidmuo pasidarė antraeilis ar net nereikalingas, kai užsienio politiką planuoja ir vykdo pats Nixonas su keliais savo štabo nariais. "Miniatiūrinis Valstybės departamentas" — taip vadina Kissingerį ir jo bendradarbius.

Kiniečiai chicagiškių biznierių neįsileidžia

Tokijo. —Grupė Chicagos biznierių, viso 65, šiandien atskrenda į Tokijo, paskui iš čia skris į Hong Kongą. Prieš išskrisdami dėjo visas pastangas apsilankyti ir Kinijoj, bet jiems nebuvo atsakyta nei taip, nei ne, vadinas vizos negavo, jų apsilankymas Pekinui nenaudingas.

Norvegija gailisi pasakiusi "ne"

Oslo. — Prieš šešias savaites Norvegijos piliečiai referendumo keliu pasisakė prieš įstojimą į Europos Bendrąją rinką, o dabar jau pradeda gailėtis. Naujausi žmonių apklausinėjimai rodo, kad 55 procentai norėtų pakeisti nusistatymą. Rugsėjo balsavimuo se 53.6 proc. buvo prieš Bendrąją rinką. Laikui bėgant, spėjama, norinčiųjų įsijungti į Europos ūkinę bendruomenę didės.

Daug lėmė didelė agitacija prieš įstojimą. Atrodo, kad kažkas yra suniteresuotas neleisti Europai susijungti, ir buvo nesigailima nei pinigo, nesiskaityta su priemonėmis, ir jie savo pasiekė. Bet kai kaimyninė Danija pasisakė už Rinką, kai Paryžiun suvažiavo devynių valstybių galvos ir nubrėžė gražias ateities perspektyvas, ne tik ūkines, bet ir politines, Norvegija pasijuto pasilikusi už durų dėl savo pačios kaltės.

Ar ne vėlu pakeisti nusistatymą? Žinoma, kad ne, tik vėl reikės pradėti visą ratą iš naujo, ir turės praeiti namaža laiko, iki bus galima atitaisyti neapgalvotą klaidą.

Kvietimai 34 valstybėm

HELSINKI. — Suomija jau išsiuntinėjo kvietimus 34 valstybėm, kurios žadą dalyvauti Europos Saugumo konferencijos paruošiamuose darbuose. Tie pasitarimai prasidės lapkričio 22. Šalia Europos valstyb ų, juose dalyvaus Amerika ir Kanada.

Iš Rusijos išvyko 25,000 žydų

MASKVA. — Per pirmuosius šių metų 10 mėnesių iš Sovietų Sąjungos į Izraelį emigravo 25 000 žydų. Metų pradžioje Maskva buvo pažadėjusi 1972 metais išleisti 30,000, to pažado ir laikosi. Žydams emigrantams dabar uždėtas aukštas mokestis už "nemokamą mokslą". Apie 60 procentų emigrantų suspėjo išvykti prieš tokių mokesčių įvedimą, gi likusieji, jei tik pradeda labai rėkti, kartais irgi atleidžiami. Žydai dažnai sugeba įrodyti, kad jie aukštojo mokslo nėra baigę, kad jie menki specialistai, nesveiki, vadinas, jų buvimas Maskvai būtų tik našta.

Kaukolė 2.5 mil. metų senumo

WASHINGTONAS. — Richard Leakey, Nacionalinio Kenijos muzejaus direktorius, kalbėdamas Washingtone, sakė, kad Tanzanijoj pavyko užtikti žmogaus kaukolę, turinčią 2.5 mil. metų. Iki šiol seniausia kaukolė buvo ne daugiau kaip 2 mil. metų, rasta jo tėvo irgi Rytų Afrikoj.

ISLAMABAD. — Pakistanas pranešė, kad formaliai išstoja iš SEATO organizacijos ir pripažins Šiaurės Vietnamą.

Kai Danijoj vyko balsavimai, ar įstoti, ar ne į Europos Bendrąją rinką, buvo didelė agitacija prieš, bet dauguma gyventojų pasisakė "už".

IZRAELIS GAMINASI ATOMINIUS GINKLUS

Maskva. — Sovietų spaudoje laikas nuo laiko pasirodo teigimų, kad Izraelis savo jėgomis gamina atominius ginklus arba bent tam stropiai ruošiasi. Izraeliui netrūksta išmokslintų žmonių, pakankamai turi kapitalo, dar tereikia pačių stipriausių ginklų. Sovietų laikraščiuose, pvz. "Mos kovski Komsomolec", duodamos net detalės.

Negevo dykumoje, toli nuo gyvenamųjų vietų, Weizmanno institutas pasistatė didžiausią pasaul ų mokslinę laboratotiją. Apie laboratoriją niekas nenori kalbėti, bet jau ne paslaptis, kad tenai vykdomi atominiai tyrinėjimai. Norima nuslėpti net nuo tokių draugų, kaip Amerika, bet Amerikos žvalgyba tai sužinojo dar prieš ketverius metus ir tada skel bė, kad atominę galvutę jie pasigamino patys, dabar tyrinėjama, kaip ją sėkmingiau perkelti į priešo teritoriją.

Amerikos žvalgyba stengėsi tai užlaikyti paslapty. Nereikia many ti, kad tik ji viena žinojo. Žinojo ir sovietų neblogesnė, ar net geres nė žvalgyba, o kad apie tai nebuvo kalbama, spėjama, nenorėta, kad tai žinotų kiti ir neprasidėtų ginklavimosi lenktyniavimas. Ko dėl apie tai dabar kalba Maskvos spauda? Vieni mano, kad anoji ketverių metų paslaptis jau nepaslaptis, kiti kad tai paskelbdami rusai nori labiau pagąsdinti Egiptą ir kitas arabų šalis, jog be sovietų globos jie neatsilaikys nuo naujo Izraelio pajudėjimo, vadinas, neměginkit apseiti be ru sų.

Ta pačia proga sovietai mini Izraelio Krašto apsaugos ministeri jos paskelbtą statistiką apie ginklavimosi išlaidas. Nuo 1967 metų karo Izraelis užsieny pirko ginklų už 3.7 bil. dolerių. Armija turinti 1,200 tankų, 850 lėktuvų, 350 motorizuotų patrankų, 96 raketoms leisti platformas ir 52 karo laivus. Armijos dydis — 300,000 vyrų. Į tą skaičių neįeina moterų daliniai ir atsarginiai. Pagaliau visi mano, kad pateikti skaičiai gerokai "apkarpyti", ginklų gali būti ir daugiau negu skelbiama.

Niekas neabejoja, kad mažas plotu ir gyventojų skaičiumi Izraelis savo apsiginklavimu toli viršija visus arabų kraštus kartu, todėl ir nesutinka trauktis iš užimtų žemių, nenori klausyti nei savo draugų, nei Jungtinių Tautų.

Nixonas planuoja keliones

LONDONAS. — Britų laikraštininkai jau turi žinių ir skelbia, jog kitais metais Nixonas lankysis Europoje ir, greičiausiai, Japonijoj. Svarbiausias kelionės tikslas bus palengvinimas prekybos tarp Amerikos ir tų draugiškų kraštų. Europoje Nixonas lankys didžiąsias sostines: Londoną, Paryžių, Bonną ir Romą.

Kinijos priešraketinė sistema

PEKINAS. — Rueterio korespondentas iš Pekino aprašo kiniečių priešraketines slėptuves ir aliarmo sistemą. Aliarmo sistema yra centralizuota ir gali paskelbti pavojų vos kel om minutėm praėjus nuo priešo raketų pakilimo. Miestuose ir didesniuose centruose slėptuvių yra daug, ir jos išdėstytos tankiai viena prie kitos, gyventojai per kelias minutes galės jas pasiekti.

Slėptuvės sujungtos viena su kita ilgais tuneliais, ir jei pavojus ilgai tęstųsi, žmonės jais galėtų pasiekti užmiesčius ir pabėgti.

Nepasisekęs eksperimentas

WASHINGTONAS — Armija buvo įvedusi naują eksperimentą, trijų dienų bandymą savanoriams. Savanoriai galėjo gyventi kareivinėse 72 valandas be jokio įsipareigojimo, susipažinti su kareivių gyvenimu ir tada apsispręsti pasilikti kariuomenėje, ar ne. Po kelių mėnesių praktikos nuo tok ų bandymų dabar atsisakyta: perdaug kainuoja, ir nerimtas elementas tas privilegijas išnaudoja blogam.

WASHINGTONAS. — Sen. McGovern atskrido į Washingtoną, sus tiko ir padėkojo tiems, kurie už jį dirbo ir žadėjo išskristi į Virgin salas atostogų. Senatorium jis pasilieka ir toliau.

WASHINGTONAS. — Po to, kai indėnai išėjo iš Indėnų reikalams biuro patalpų, pastato vidus atrodė kaip sprogus kelioms bomboms. Vidų reikės atstatyti, išvalyti, perdažyti, supirkti baldus.

BUENOS AIRES. — Argentinos oficialūs asmenys patvirtino, kad jiems yra žinoma apie Juan Perono grįž mą. Jis grįžta lapkričio 17 ir sieks vėl laimėti prezidentūrą.

Mirė kun. K. Žvirblis, O.P

WASHINGTONAS. — Lapkričio 8 dieną 10:45 val. vak. Washingtone mirė kun. Kazimieras B. Žvirblis, domininkonas. Kun. Žvirblis buvo g męs 1906.IX.2 Brooklyne, N. Y. Kunigu įšventintas 1931 Washingtone. Po metų kartu su kun. J. Pauliuku nuvyko Lietuvon ir ten atgaivino domininkonų provinciją. Gyveno Raseiniuose, veikė katalikiškose organizacijose, gilino studijas Vytauto D. universitete. 1940 grįžo į Ameriką ir profesoriavo įvairiose kolegijose, redagavo žurnalą "Dominicana", rašė lietuvių ir amerikiečių spaudoj, kėlė Lietuvos vardą, kalbėjo apie okupacijos žiaurumus. Išleido ir atskirai kelias religinio turinio knygas.

Laidojamas pirmadienį, lapkričio 13 iš Wash ngtono šv. Domininko bažnyčios.

KALENDORIUS

Lapkričio 10: šv. Andrius, šv. Trifona, Vaišilgas, Nirmeda.

Lapkričio 11: šv. Martynas, šv. Sopata, Astikas, Nauma.

Saulė teka 6:32, leidžias 4:36.

ORAS

Apsiniaukę, šilčiau, 90% galimybės lietaus, temperatūra apie 50 laipsnių.

Sporto Apžvalga

Redaguoja J. ŠOLIŪNAS
6641 So. Albany Ave., Chicago, Illinois 60629
Telef. 476-7089

VYKSTAME EUROPON

Prieš savaitę — lapkričio 4 d. Clevelande įvyko visuotinis Š. Amerikos Lietuvių Fizinio Lavinimo ir sporto sąjungos suvažiavimas. Jame buvo padaryta visa eilė svarbių nutarimų. Tačiau bene svariausias dalykas buvo tai patvirtinimas centro valdybos nutarimo, pasiųsti sekančiais metais Europon mūsų sportininkų rinktinę.

Taigi, sekančiais metais, rudenį op Europon vyks mūsų vyrų krepšinio, moterų tinklinio ir stalo teniso rinktinės. Tai yra bene stambiausia ligšiol užplanuota išvyka. Suvažiavime buvo aptarti konkretūs išvykos rinktinių ir finansavimo reikalai.

Pats sąjungos suvažiavimas buvo nepaprastai darbštus. Dėl įvairių problemų buvo aiškinamasi visą dieną, o sekmadienį įvyko net ir konferencija, kurios metu nutarta atgaivinti "Sporto" žurnalą.

Suvažiavimą pradėjo Sąjungos energingasis pirmininkas Jonas Baris. Jis pasveikino atstovus ir prezidiuman pakvietė pirmininkauti — Br. Keturakį ir Sig. Kražauską, o sekretoriauti Gr. Sventickaitę ir Al. Liškūną.

Suvažiaviman atvyko 20 atstovų, turinčių 87-nis balsus. Tenka pastebėti, kad įvairūs formalumai buvo minimaliniai trumpinami ir tai padėjo suvažiavimą užbaigti per vieną dieną.

Sąjungos pirmininko pranešimas buvo išsamus, bet neperkrautas bereikalingomis detalėmis. Iš jo pranešimo paaiškėjo, kad sąjungos veikla yra gyva ir dinamiška. Ypač buvo pasidžiaugta Rytų apygardos atsikūrimu. Čia didžiausiu atgaivinimo kaltininku buvo Pr. Gvildys, kuriam suvažiavimas už tai išreiškė nepaprastą padėką.

Po kitų smulkesnių pranešimų sekė išvykos Europon pristatymas. Apie vyrų krepšinio rinktinės sudarymą referavo krepšinio komiteto pirm. A. Lauraitis. Jis pranešė, kad pagrindą rinktinei, iš kolegijos lygio žaidėjų, jau turime ir tvirtino, kad būsimoji rinktinė nebus nė kiek silpnesnė už tąsias, kurios mus atstovavo P. Amerikos ir Australijos išvykose.

Išvykai Europon vadovaus Vyt. Grybauskas, o vyrų krepšinio rinktinei — Jonas Valaitis.

Buvo pranešta ir apie moterų tinklinio rinktinės reikalus. Čia rinktinės sudarymas nesukelia jokių problemų. Jos pagrindu yra Clevelando Žaibo ir Chicagos Neries tinklininkės. Dedame vilčių, jog rinktinėn, gal būt, įsijungs ir Californijon išvykusios tų klubų narės.

Suvažiavimui buvo pateiktas ir naujas pasiūlymas—pasiųsti kartu ir moterų stalo teniso komandą. Šis pasiūlymas buvo priimtas. Tenka pastebėti, jog šis priedas buvo padarytas tur būt vien tik todėl, jog mes turime seseris Nešiukaitytes iš kurių Violeta jau yra pasaulinės klasės lygio žaidėja.

Suvažiavime dar buvo diskutuoti įvairių sporto šakų reikalai. Nutarta steigti ir dvi naujas sekcijas. Tai beisbolo ir bowling (kėglių). Jų veiklos suformavimu pasirūpins centro valdyba.

Suvažiavimas išklausė naujo Vid. Vakarų apygardos vadovo Al. Liškūno pranešimų, Kanados ir Rytų apygardų vadovų pranešimus. Apie Pabaltiečių sporto Federaciją kalbėjo A. Bielskus.

Suvažiavime nutarta, kad sekančios žiemos žaidynės bus Detroite, gegužės mėnesio 5—6 dienomis. Čia, atrodo, galutinai paaiškės ir visų rinktinių sudarymai.

Nutarta taip pat pravesti ir sportinę vasaros stovyklą 1973-čiais metais. Principiniai jai vadovauti sutiko mūsų žinomoji sportininkė ir pedagogė Elvyra Vadopolienė. Ji suvažiavime pateikė ir pagrindinius dalykus, kurie bus būtina įgyvendinti, norint, kad stovykla pasisektų.

Kadangi suvažiavime nespėta aptarti informacinių reikalų todėl kitą dieną dalis atstovų dar pasiliko apsvarstyti informacijų pagyvinimo klausimus. Konferencijoje vienbalsiai buvo pasisakyta už "Sporto" žurnalo atgaivinimą. Žurnalo redakcinis vienetas bus sudarytas Chicagoje ir atgaivintasis "Sportas" turės pasirodyti sekančiais metais.

Bendrai sąjungos suvažiavimas buvo nepaprastai darbštus ir konkretus (pirmas kartas, kad toks stambus suvažiavimas neturėjo rezoliucijų komisijos). Retkarčiais pasitaikė ir karštesnių pasisakymų, bet tai buvo daugiau meilės sportui ženklas, o ne kokia nors pikta valia.

Suvažiavimą globojo Žaibas Čiurlionio namuose.

J. Šoliūnas

LITUANICA NEKAPITULIUOJA

Saujelė pačių ištikimiausių Lituanicos žiūrovų, nedrąsūs ir pašiurpę nuo vėjo, praėjusį sekmadienį sukinėjosi aplink futbolo aikštę Wells parke, toli Chicagos šiaurėje. Drąsūs ir entuziastingi jie ir būti negalėjo, nes rungtynėms dar neįpusėjus rezultatas buvo 2:0 vokiečių komandos Green - White naudai. Katastrofiško pralaimėjimo grėsmė kabojo lyg ant plauko. Ir paprasčiausia aritmetika sakė tą patį: prieš kiek laiko Green—White įkrėtė apie tuziną įvarčių lenkų Lightning komandai, o pastarieji prieš savaitę laimėjo prieš Lituanicą 3:2.

Green—White komandai šios rungtynės labai svarbios. Jas laimėjus —kelias atviras į meisterius ir į Major diviziją. Rungtynių padėčiai esant 2:0, atrodo, kad pats laikas pasirūpinti pergalę ir meisterystę tinkamai atšvęsti. Tokiu atveju daug kam ir dešimkės negaila. Ir nelaukiant rungtynių pabaigos, už kelių blokų klubo sponsoriai išsirikiavo šampano butelius, kad po rungtynių netektų gaišti.

Gi tuo pačiu laiku aikštėje išsivystė kietas žaidimas, kova už kiekvieną kamuolį. Skistimas įkerta 11 metrų baudinį. Po kiek laiko J. Ringus tolimu, netikėtu šūviu rezultatą išlygina —2:2. Lygiosios mūsiškiam beveik priimtina. Geriau nė nesitikėta. Bet Green—White? Jie užpajamavo rungtynių taškus jau prieš rungtynes ir apie didesnį pasipriešinimą vargiai ir pagalvojo. Gi po išlyginimo Lituanica diktuoja ir grasina pasiimti taškus. Likus 4—5 minutėm, Green—White padaro 3:2. Vėl džiaugsmas ir nusiminimas pasiskirsto atitinkamose pusėse, bet kol rungtynės nebaigtos — jos ir nepralaimėtos. Beveik visi turi laikrodžius, bet visi klausinėja vienas kitą kiek dar liko žaisti? Ir nė vienas nežino, tik spėlioja: gal minutė, gal pusė. Kai Skistimas atsiduria prie Green—White vartų, jį neapdairiai užpuola trys dengėjai, palikdami visai laisvą Burneikį, kuris, gavęs kamuolį iš Skistimo, negailestingai įkerta per vartininko rankas — 3:3. Išlyginta paskutinėje minutėje.

Lygiosios užtikrino Lituanicos komandai respektuojamą vietą pirmoje divizijoje, o Green-White komandos kelią į meisterystę gerokai sukomplikavo. Ne veltui vienas iš šampano sponsorių po rungtynių prasitarė: "Laimė, kad šampano dar neatkišome, galėtų surūgti".

Lituanica šį kartą visas rungtynes sužaidė be pakaitų. Ją atstovavo: Zen. Balčiūnas, J. Žukauskas, J. Kaunas, D. Brondonisio, A. Krygeris, R. Galėnas, A. Jurkšaitis, E. Skistimas, J. Ringus, K. Kaveckas ir R. Burneikis.

Šį sekmadienį žais prieš meksikiečių Tanners Buttler field — Grant Parko pietiniame krašte 2.30 val. Paskutinės rungtynės.

Jonas Juška

ŽAIBAS KVIEČIA

1971 m. sausio 21 d. visus lietuvių slidinėjimo klubus dalyvauti ski šuolių varžybose prie Clevelando Concord Ski slėnyje. Apie dalyvavimą pranešti iki sausio 1 d. Vyteniui Čiurlioniui (216) 481-1525. Tą pačią dieną po piet bus vykdomos ir "cross-country" varžybos Mont Cahlet. Atstumas nuo Concord iki Mont Chalet yra 10 mylių.

Ski šuolių vertinimas bus pagal nušoktą distanciją ir stilių: 10 taškų už kiekvieną nušoktą pėdą geru stiliumi.

A. Po starto signalo kiekvienas delsimas virš 5 sekundžių bus baudžiamas 10 taškų.

B. Kitos baudos rodomos šešiuose paveiksliukuose.

C. Šuolis, kuris baigiasi kritimu baudžiamas 50 proc. visų surinktų taškų per tą šuolį.

D. Kiekvienas varžovas turi teisę į vieną nevaržybinį šuolį. Rezultatai bus išvedami iš dviejų varžybinių šuolių.

SLIDINĖTOJŲ ŽINIAI

Pripažinus slidinėjimo įvykių kalendorių 72—73 m. tinkamu per visuotinį ŠALFASS-gos suvažiavimą, prašau pagalbos informuojant mūsų klubus ir raginant slidininkus laiku pranešti savo intencijas.

Nakvynes ir transportui paruošti reikia laiko tolimuose statuose per "tirštą" turistų lankymąsi, ypač norint gauti palankias kainas.

Jeigu kitiems klubams datos ir vietovės, išvardintos kalendoriuje neparankios ir jie galėtų surengti savom sąlygom varžybas, mielai prijungtumėm prie jau esančių datuotų įvykių kaip malonų platesnio bendradarbiavimo priedą.

1972-73 SLIDŽIŲ SEZONO KALENDORIUS

72 m. XI - 23 d.—"open downhill" varžybos Stowe-Vermont; sujungta su pramoginiu slidinėjimu sekančią dieną. Varžybų pakalnė: "Nosedive slope" klasifikuojama kaip "sunki". Jeigu kas neturėtų priemonės nuvykti, kelione pasirūpintų Žaibas iš Clevelando. Maistas, bilietai į kalną keltis, nakvynė ir transportas 60 dol.

72 m. XII - 25 d. iki 73 m. I - 1 d. — Išvyka į Utah-Alta-Snowbird. Penkios pilnos slidinėjimo dienos su varžybom Alta kalnuose ant "Wildcat" pakalnės per gilų sniegą. Startavimo būdas "geschmozzle". Ši išvyka ir varžybos labiausiai tinka gilaus sniego mėgėjams, mokantiems slidinėti per nesutryptą sniegą. Norintiems važiuoti iš Clevelando kainuotų 200 dol., imtinai kelionė, maistas, nakvynės, bilietai į kalnus keltis.

73-I-21 d. — Priešpiet atviros ski šuolių varžybos, Concord, Ohio.

73-1-21 d. — po pietų atviros crosscountry varžybos Mont Chalet, Ohio, elektroniniai laikrodžiai ir patyręs varžybų pravedimo personalas užtikrintas.

73-II-17 d. —Slalomas ir didysis slalomas Peek n' Peak, New York. Švelnus Kalnas, tinkantis visokio sugebėjimo slidininkams. Nastar personalas ir elektroniniai įrengimai užtikrins varžybų tikslų pravedimą.

Vasario mėn. — antroje pusėje 73 m. Pabaltiečių tradicinės varžybos prie Toronto. Tikslesnių žinių galėsime duoti kai latviai rengėjai praneš detales.

Prašome visus norinčius dalyvauti išvardintose varžybose pranešti apie tai iki gruodžio 1 d., kad galėtumėm informuoti visus apie besikeičiančias oro sąlygas ir galimą varžybų perkėlimą į kitas palankesnes sniego sąlygas taip užtikrinant varžybų įvykdymą bei pasisekimą.

Informuoja ir pranešimus priima Vytenis Čiurlionis, 19755 Upper Terrace, Cleveland, Ohio 44117. Telefonas (216) 481-1525.

Šiaurės Amerikos Lietuvių Fizinio Auklėjimo ir Sporto Sąjungos visuotinio suvažiavimo, įvykusio 1972 m. lapkričio mėn. 4 dieną, Clevelande, Ohio

PAREIŠKIMAS

Antrojo Pasaulinio Lietuvių Jaunimo Kongreso Komitete, šalia kitų jaunimo organizacijų, atstovaujama buvo ir Š. Amerikos Lietuvių Fizinio Auklėjimo ir Sporto Sąjunga.

Sąjungos atstovas įvairiuose komiteto posėdžiuose siūlė akademinėn kongreso programon įtraukti taip pat ir sportinio judėjimo klausimų svarstymą. Tai buvo siūloma atlikti simpoziumo arba paskaitų formose, vienoje kongreso dienotvarkių: atidarymo posėdžiuose, studijų dienose, arba vasaros stovyklos programoje.

Šitoks sąjungos atstovo siūlymas komiteto posėdžiuose buvo priimtas ir kongreso akademinės programos vedėjas užtikrino, kad lietuvių sportinio judėjimo klausimas akademinėn programon bus įtrauktas.

Deja, dėl nežinomų priežasčių sportinio judėjimo klausimas jokion akademinėn kongreso programon nebuvo įtrauktas.

Lietuvių visuomenė sportinį judėjimą nuolatos remia, o sportinė lietuvių šeima jau atliko nepaprastą įnašą lietuvių kultūrinėn veiklon.

Visuotinis suvažiavimas, išklausęs Sąjungos atstovo kongreso komitete pranešimą, apgailestauja, kad gausiausios lietuvių jaunimo organizacijos reikalams nebuvo skirta vietos ir laiko kongreso akademinėje programoje.

Suvažiavimas tiki, kad tokie veiksmai ateities lietuvių jaunimo veikloje bus izoliuoti ir sportiniam judėjimui padarytoji skriauda atitaisyta.

Suvažiavimo prezidiumas:
pirmininkai — Br. Keturakis, Sig. Kražauskas, sekretoriai— Gr. Sventickaitė, Al. Liškūnas.

— Religija kai kuriems tai kaip medinė koja: nėra joje nei šilimos, nei gyvybės; nors ji padeda vaikščioti, bet ji niekada nepasidaro to žmogaus kūnu, o tik užsidedama iš ryto.

"Žilvino" mergaitės šoka Chicagos Ford City prekybos centre spalio 10 d. Nuotr. V. Noreikos

DR. ANNA BALIUNAS
AKIŲ, AUSŲ, NOSIES IR GERKLĖS LIGOS
Pritaiko akinius
2858 West 63rd Street
Val.: kasdien 10—12 val. ir 7—9 v. vak. Šeštadieniais 10—1 val. Trečiad. uždaryta. Ligoniai priimami susitarus
Ofiso telefonas PR 8-3229
Rez. telef. WAlbrook 5-5076

REZID. TEL. 239-4683
DR. K. G. BALUKAS
Akušerija ir moterų ligos
Ginekologinė Chirurgija
6449 S. Pulaski Road (Crawford Medical Building) Tel. LU 5-6446
Priima ligonius pagal susitarimą. Jei neatsiliepia, skambinti 374-8012

DR. VL. BLAŽYS
PLAUČIŲ IR VIDAUS LIGOS
2801 West 63rd Street
Kampas 63-čios ir California
Valandos pagal susitarimą:
Pirmad., antrad., ketvirtad. nuo 6 iki 7:30 val. vakaro.
Šeštad. nuo 2 iki 3:30 val.
Trečiad. ir penktad. uždaryta.
Ofiso telef. 476-4042
Rezid. tel. WAlbrook 5-2048

REMKITE DIENR. "DRAUGĄ"

GERIAUSIA DOVANA — TAI JIB VAISTAI GALVOS ODOS-PLAUKŲ PRIEŽIŪRAI. Šveicarijos Patentų Instituto garantuoti. Geriausia dovana jūsų giminėms, pažįstamiems ir sau. JIB 8 oz., 16 savaičių vartojimui. Jūsų užsakymus siųsti su $6.00 apmokėjimu — JIB LABORATORY, 1437 So 49th Ave., Cicero, Ill. 60650. JIB Atstovybė, 2498 Daugall Rd., Windsor, 12, Ont., Canada. JIB Skyrius: 7 Stattgart 50, Duisburgerstr. 7-10 W. Germany. Vaistinėse: J & J, 2557 W. 69th St. Chicago; 5000 W. 16th St., Cicero; 4754 S. Wood St., Chicago; 2923 N. Milwaukee Ave., 1147 N. Ashland Ave., Chicago ir t.t.

PASSBOOK SAVINGS...
the best way to save regularly!
5% a year
Paid and Compounded Quarterly
OUR SAVINGS CERTIFICATES EARN UP TO 6%
see us for HOME financing.
AT OUR LOW RATES
WITH REPAYMENT TO FIT YOUR INCOME
INSURED
Mutual Federal Savings and Loan
2212 WEST CERMAK ROAD — CHICAGO, ILLINOIS 60608
PETER KAZANAUSKAS, President — Phone: VIrginia 7-7747
HOURS: Mon.Tue.Fri.9-4 Thur.9-8 Sat. 9-1
66 YEARS SERVING CHICAGOLAND

DRAUGAS
THE LITHUANIAN WORLD-WIDE DAILY
4545 WEST 63rd ST., CHICAGO, ILL. 60629. Tel. LU 5-9500
Second class Postage paid at Chicago, Illinois. Published daily, except Sundays, Legal holidays, days after Christmas and Easter by the Lithuanian Catholic Press Society.
Subscription Rates: $19.00 — Chicago and Cook County, Illinois Elsewhere in U.S.A. $17.00, Canada $19.00, Foreign Countries — $20.00

Prenumerata	metams	½ m.	3 mėn.	1 mėn.
Cook apskr., Illinois	$19.00	$10.00	$6.00	$2.00
Kitur Jav.	17.00	9.00	5.00	2.00
Kanadoje	19.00	10.00	6.00	2.50
Užsienyje	20.00	11.00	6.00	2.50
Savaitinis	10.00	5.00	—	—

• Redakcija straipsnius taiso savo nuožiūra. Nesunaudotų straipsnių nesaugo, juos grąžina tik iš anksto susitarus. Redakcija už skelbimų turinį neatsako. Skelbimų kainos prisiunčiamos gavus prašymus.
• Redakcija dirba kasdien 8:30 — 4:30, šeštadieniais 8:30 — 12:00.
• Administracija dirba kasdien 8:30 — 4:30, šeštadieniais — 8:30 — 12:00.

DR. C. K. BOBELIS
DR. B. B. SEITON
INKSTŲ IR ŠLAPUMO TAKŲ CHIRURGIJA
Tel. — 695-0533
FOX VALLEY MEDICAL CENTER
860 Summit Street
Route 58 — Elgin Illinois
Tel. ofiso HE 4-5649, rez. 388-2238

DR. PETER T. BRAZIS
GYDYTOJAS IR CHIRURGAS
2434 West 71st Street
Val. pirm. ketv. 1 iki 7 popiet, antr., penkt., 1-5, treč. ir šešt. tik susitarus.

Dr. Ant. Rudoko kabinetą perėmė
DR. EDMUND E. CIARA
OPTOMETRISTAS
2709 West 51st Street
Tel. GR 6-2400
Val. pagal susitarimą: pirmad. ir ketv. 1—4 ir 7—9; antrad. ir penktad. 10—4, šeštad. 10—3 val.

Ofs. tel. 735-4477 Rez. PR 8 6960
DR. E. DECKYS
GYDYTOJA IR CHIRURGĖ
SPECIALYBĖ — NERVŲ IR EMOCINĖS LIGOS
CRAWFORD MEDICAL BUILDING
6449 So. Pulaski Road
Valandos pagal susitarimą

Resid. Tel. — GI 8-0873
DR. W. M. EISIN - EISINAS
AKUŠERIJA IR MOTERŲ LIGOS
GINEKOLOGINĖ CHIRURGIJA
6132 So. Kedzie Ave., WA 5-2670
Valandos pagal susitarimą. Jei neatsiliepia, skambinti: MI 2-0001

Tel. — BE 3-5898
DR. A. B. GLEVECKAS
GYDYTOJAS IR CHIRURGAS
Specialybė Akių Ligos
3907 West 103rd Street
Valandos pagal susitarimą

Ofiso tel. PR 8-2220
Namų — rezid. — PRospect 8-9081
DR. JANINA JAKŠEVIČIUS
JOKSA
VAIKŲ LIGOS
2656 West 63rd Street
Pirmad., antrad., ketvirtad. ir penkt nuo 12 iki 2 val. ir nuo 5 iki 8 val. vak. šeštad. nuo 1 iki 4 val.

Ofs. PO 7-6000 Rez. GA 8-7278
DR. A. JENKINS
GYDYTOJAS IR CHIRURGAS
3344 West 63rd Street
VAL.: kasdien nuo 1—4 p. p. ir 6 iki 8 val. Trečiad. ir šeštad. uždaryta

Visi telefonai 652-1381
DR. F. V. KAUNAS
GYDYTOJAS IR CHIRURGAS
1407 So. 49th Court, Cicero
Val. kasdien 10-12 ir 4-7 Trečiad. ir šeštad. tik susitarus.

Tel. ofiso ir buto OLympic 2-4155
DR. P. KISIELIUS
GYDYTOJAS IR CHIRURGAS
1443 So. 50th Avenue, Cicero
Kasdien 1-3 val. ir 6-8 val. vak. Išskyrus trečiadienius.
Šeštadieniais 12 iki 4 val. popiet

Tel. REliance 5-1511
DR. WALTER J. KIRSTUK
(Lietuvis gydytojas)
GYDYTOJAS IR CHIRURGAS
3925 West 59th Street
Val: pirmad., antrad., ketvirtad. ir penktad. nuo 12-4 val. p. p. 6—8 val. vak. šeštad. 12—2 val. p. p. ir trečiad. uždaryta.

DR. IRENA KURAS
GYDYTOJA IR CHIRURGĖ
KŪDIKIŲ IR VAIKŲ LIGŲ SPECIALISTĖ
MEDICAL BUILDING
7156 South Western Avenue
Valandos: Kasdien nuo 10 v. ryto iki 2 v. popiet. Trečiad. ir šeštad. nuo 10 v. ryto iki 1 v. popiet.
Ofiso telef. RE 7-1168
Rezid. telef. — 239-2919

DR. NINA KRAUCEL KRIAUČELIONAITĖ
AKUŠERIJA IR MOTERŲ LIGOS
6132 S. Kedzie Ave
Tel WA 5-2670, neatsiliepus skambint 471-0225 Valandos pagal susitarimą.

Ofiso HE 4-1818 Rez. PR 6-8601
DR. J. MEŠKAUSKAS
GYDYTOJAS IR CHIRURGAS
SPECIALYBĖ VIDAUS LIGOS
2454 West 71st Street
(71st ir Campbell Ave. kampas)
Pirmad., antrad., ketvirtad. ir penkt nuo 2 val. popiet iki 7 val. vak. Ketvirtad. ir šeštad. nuo 9 v. ryto iki 11 val. ryto — tik susitarus.

DR. FRANK PLEČKAS
OPTOMETRISTAS
Kalba lietuviškai
2618 W. 71st St. — Tel. 737-5149
Tikrina akis. Pritaiko akinius ir "contact lenses"
Val. pagal susitarimą. Uždaryta treč.

DR. A. PUSTELNIKAS
GYDYTOJAS IR CHIRURGAS
SPECIALYBĖ VIDAUS LIGOS
5159 South Damen Avenue
Tel. Ofiso PR 6-7800 Namų 925-7697
Valandos tik pagal susitarimą. Trečiadieniais uždaryta.

DR. LEONAS SEIBUTIS
Inkstų, Pūslės ir Prostato CHIRURGIJA
2656 West 63rd Street
Val. antrad nuo 1 - 4 popiet ir ketvirtad. nuo 5 - 7 vakare
Ofiso tel. 776-2880; rez. 448-5545

DR. J. J. SIMONAITIS
GYDYTOJAS IR CHIRURGAS
Adresas: 4255 W. 63rd Street
Ofiso tel. REliance 5-4410
Rez. GRovehill 6-0617
Valandos: pirm. ir ket. nuo 12 val iki 2 val. p. p. ir nuo 7 iki 8 v. vak antr. ir penkt. nuo 12 iki 2 val. p. p. ir vakarais pagal susitarimą.

DR. P. STRIMAITIS
GYDYTOJAS IR CHIRURGAS
Šeimos praktika ir chirurgija
Ofisas 2750 W. 71st Street
TEL. — 925-8296
Valandos: 2—8 v. v. penktad. 10—12 ryto, 2—8 val vak. šeštad. 1 iki 4 v. vak. Treč. ir sekmad. uždaryta.
Rezid. tel. WA 5-3099

DR. VYT. TAURAS
GYDYTOJAS IR CHIRURGAS
Šeimos praktika ir moterų ligos
Ofisas ir rez., 2652 W. 59th St.
Tel. PRospect 8-1223
Ofiso val.: Pirm., antr., treč. penkt. nuo 2 iki 4 val. ir nuo 6 iki 8 v. v. šeštad. 2-4 val. popiet ir kitu laiku pagal susitarimą.

Of. Tel. HE 4-2123. Namų GI 8-6196
DR. V. TUMASONIS
CHIRURGAS
2454 West 71st Street
Val.: pirm., antrad., ketv. ir penktad. 2-4 ir 6-8. Treč. ir šeštad. uždaryta.

TEL. PRospect 6-9400
DR. ONA VAŠKEVIČIUS
(VASKAS)
GYDYTOJA IR CHIRURGĖ
6643 South Albany Avenue
Val.: pirm., antrd., ketv. 6—8 val vak., penktad. ir šeštad. 2—4 popiet ir kitu laiku pagal susitarimą.

Tel. ofiso PR 6-6446
DR. F. C. WINSKUNAS
GYDYTOJAS IR CHIRURGAS
3107 West 71st Street
Valandos: 1—6 val. popiet
Treč. ir šeštad. pagal susitarimą

PLATINKITE "DRAUGĄ".

Pasinaudokite Draugo "Classified" skyriumi.

JAV profesorių

ANTAUSIS MASKVAI

Lietuvių spaudoje nebuvo pakankamai atkreiptas dėmesys į stambų sąjūdį JAV universitetų ir kolegijų profesorių tarpe. Tas sąjūdis ypač pasireiškė įspūdingu Jungtinių Amerikos Valstybių ir Kanados profesorių laišku, adresuotu Aleksiejui N. Kosyginui, tikrovėje nukreiptu į Maskvą ir reiškiančiu stiprų ir prasmingą protestą. Laiškas buvo išspausdintas "New York Times" spalio 31 d. n-ry. Lietuviškame vertime to profesorių laiško turinys toks: "Protestas premjerui Aleksiejui N. Kosyginui. Tuo metu, kai vyksta intensyvus veikimas, siekiant sustiprinti taikingą susipratimą tarp JAV ir Sovietų Sąjungos, plečiant politinį, ekonominį, kultūrinį ir mokslinį bendradarbiavimą, ką mes ištikimai remiame, Sovietų Sąjungos vyriausybė davė žingsnį atgal, imdamasi priespaudos, apie kurią mes galvojome, kad ji jau praeityje. Užkraudami nesąžiningus mokesčius kiekvienam išsimokslinusiam piliečiui, kuris siekia išvykti iš krašto, jūs ir jūsų kolegos Sovietų inteligentiją verčiate į išskirtinų tarnų klasę. Kadangi tas dekretas pagrinde daugiausia liečia žydus, kurie nori keltis į Izraelį, jūsų politika turi biaurų diskriminacijos štampą".

*

"Žmonės turi būti laisvi ugdyti savo talentus, reikštis savoj profesijoj, žengti pirmyn moksle ir žinijoje ir tuo daryti įnašą į žmoniją, kur tik jie nori. Be to, juk jie eilės metų produktyviu darbu jau su kaupu atsilygino valstybei už savo mokslą, o išvykdami iš Sovietų Sąjungos jie palieka nemažas sumas, pensijas, bonus, santaupas, apartamentus ir savo asmenišką nuosavybę.

Tarptautinė teisė ir moralė reikalauja, kad žmonės galėtų laisvai išvykti iš savo krašto ir įsikurti kitur. Kitaip būtų suduodamas žalojantis smūgis žmogaus teisėms, o taip pat ir mokslui, kultūrai, pagaliau ir žmonijos gerovei. Žydai gi, ta labiausiai išsklaidyta tauta, turi būti laisva sujungti savo šeimas, jeigu jie to nori, pasirinkdami tėviške Izraelį. Dėlto mes reikalaujame, kad Sovietų Sąjunga panaikintų tą tamsų dekretą ir pašalintų savavališkas kliūtis laisvam žmonių judėjimui".

*

Šį viešai paskelbtą laišką Kosyginui, gilumoje gi — protestą Maskvai, pasirašė apie 4,250 JAV ir Kanados profesorių, dėstančių 142-se universitetuose ir kolegijose. Kaip plačiai profesūros sluoksnius apima tas protesto šauksmas, galime suvokti paminėję, kad Bostono universitete ir kolegijoje tą protesto raštą pasirašė 118 profesorių, Brandeis universiteto 76 profesoriai, Brooklyno Cuny kolegijoje 133 prof., Chicagos universitete 56 prof., Columbijos univ. 87 prof., Harvardo univ. 110 prof., Northwestern univ. 93 prof. ir panašiai.

Reikia manyti, kad tie tūkstančiai profesorių randa progos ir savo studentams paaiškinti apie sovietinę priespaudą, kad jie dar ir kiekvienas atskirai savo straipsniais ją panagrinėja bei gausiose visuomeninėse paskaitose prisimena.

*

Tie visi faktai paliudija, kokį tamsų veidą susidaro Sovietų Sąjunga, taip naiškiai pradėdama prekiauti intelektualais, savotiškai pardavinėti žmones. Tai negirdėtas tarptautinių santykių skandalas ir grobuoniškas užsienio valiutos ieškojimas, prekiaujant žmonėmis, pastangos išspausti pinigus iš emigruoti norinčiųjų giminių.

Komunistinio režimo brutalumas ir tironija nebe nuo šiandien. Ji dar plačiau atsileis, kai eilė tų naujųjų emigrantų iš Sovietų Rusijos pradės rašyti apie savo pergyvenimus. Jau ir dabar atsiranda eilė tos rūšies veikalų. Pvz. Joseph Berger, kuris 1922 m. suorganizavo komunistų partiją Palestinoje ir buvo jos sekretorius — vyriausias vadovas, kuris padėjo arabų kraštams steigtis savo komunistų partijas, kuris dėl savo pasišventimo komunizmui ir dėl savo sugebėjimų buvo atkviestas į centrą Maskvoje ir ten dirbo 1924 m. kominterne, kuriam 1932 m. buvo pavesta vadovauti visam Artimųjų Rytų kominterno skyriui, komunizmu nusivylęs, perėjo eilę Sovietų Sąjungos kalėjimų ir vergų darbų stovyklų, išlestas pagaliau pasiekė Izraelį ir parašė knygą, kurios angliška tekstą John Day leidykla New Yorke išleido pavadinimu "Nothing but the Truth". Čia jis gyvais faktais atskleidžia, kaip bolševikai savo kalėjimuose ir vergų darbo stovyklose naikina susvyravusius komunistus, rašytojus, menševikus, dvasininkus, jaunus maišytininkus. Net šiurpu skaityti, kaip vežamiems gyvuliniuose vagonuose net sergantiems nedavė vandens. Tuose transportuose tiesiog mirė iškankinti žmonės.

Visas veikalas — tai faktų rinkinys, atskleidžiąs, kokios tironijos nešėjas yra komunizmas, žiauriai nepaisantis pagrindiniau sių žmogaus teisių. Tą mintį ir tuos faktus šeimos turėtų perduoti savo jaunosioms kartoms, kad jiems būtų ryšku, kaip toli komunizmo pažadų propaganda nuo kruvinai žiaurios tikrovės jų kontroliuojamuose plotuose.

J. Pr.

EUROPA TEBEIEŠKO KELIO

Pirmūnų pasitarime iškelti praktiški klausimai, bet apeitas politinis valstybių susijungimas

GEDIMINAS GALVA

Devynių Europos valstybių pirmūnų pasitarimas Paryžiuje, įvykęs spalio 19 ir 20 dienomis, vadintinas didesniu politiniu įvykiu, nors jis ir nepateisino daugelio lūkesčių.

Pirmūnų susirinkimas pasižymėjo įspūdingais skaičiais, nes ministeriai pirmininkai buvo lydimi gausių delegacijų, kurių atstovų skaičius siekė net 400. Juos stebėjo 1200 spaudos atstovų ir saugojo net 1500 policininkų. Tai buvo bene didžiausias ne tik Ūkinės bendrijos, bet ir šiame pokaryje Europoje vykusių politinių susirinkimų. Pasitarimai buvo Hotel Majestic. Šį jį vardo didingą viešbutį išgarsino ilgai užtrukusios Vietnamo derybos, kurios vienu mostu pakrypo į gerą pusę.

Pasiruošimas

Ūkinė bendrija pergyveno daugelį savybės nesutarimų per pastaruosius keturioliką metų. J daug ką pasiekė, bet jos tolimesni siekimai skendo miglose. Ir šiuo metu daugelis klausimų dar neišryškinti. Kas ji yra — valstybių sąjunga ar jungtinė valstybė? Ar kiekvienoje valstybėje ieškoti tėvynės, o gal Europą vadinti ten gyvenančių tautų tėvyne?

Net ir mažesni klausimai kėlė nesutarimą net mažojoje bendrijoje, kuriai priklausė tik šešios valstybės.

Nesutarimų buvo ir dėl pirmūnų pasitarimo. Birželio mėn. pradžioje Prancūzijos prezidentas G. Pompidou pareiškė, kad jis atšauksiąs jau anksčiau numatytą pirmūnų pasitarimą. Tik po bendrijos kraštų finansų ministerių pasitarimo Romoje, įvykusio IX.11-12, kai rastas patenkinamas sprendimas Paryžiaus reikalavimams tenkinti, G. Pompidou užtikrino, kad pirmūnų pasitarimas būsiąs sukviestas Paryžiuje.

Nutarimai

Spaudos atstovai turėjo progą tik pirmūnų pasitarimo pradžią stebėti, kai vyko gražbylystės varžybos. Iš jų kalbų plaukė išvada: europiečiai negali tenkintis vien tik prekyba, kasdienine duona, bet jie turi siekti glaudesnio bendravimo. Aišku, kiekvienas kalbėtojas teikė skirtingą bendravimo prasmę, bet jos neryškino, nenorint nuotaikų drumsti. O drumsties jau ganėtinai buvo praeityje, neminint bendruomenės reikalu nesėkmingo tautos atsiklausimo Prancūzijoje ir Norvegijoje. Jaunoji karta Europoje dar tiki į europiečių susijungimą, bet lygšiolinis bendrijos tūpčiojimas ją ėmė erzinti.

Bendrijos pirmūnų pasitarime jau nekėlė ginčo jos išplėtimas ir trijų naujų narių — Airijos, Anglijos ir Danijos — jon įstojimas. Minėtų valstybių įstojimas į bendriją galutinai patvirtintas, nors Anglijoje jis sukėlė nepasitenkinimą.

Pirmūnų pasitarime pritarta siekti Europos sąjungos ir ją įgyvendinti iki 1980 m. Tikslas aptartas, bet jo įgyvendinimas vis dar neišryškintas. Europos sąjunga (l'union) primena plūduriuojančio ledo kalno spindinčią viršūnėlę, nors jo nematoma dalis gali būti drumzlina. Mes negalime būti tikri, kad drumzlinoji dalis neiškils į paviršių ir vėl ji neatstums ateinančios kartos nuo politinio Europos apjungimo.

Uždaviniai

Pirmūnų pasitarime užsimota išspręsti tris svarbius ūkio klausimus, kurie buvo atidėlioti iki šio meto. Minėti uždaviniai yra svarbūs, bet ir nelengvi. Jie liečia valiutos pastovumą, bendrijos narių ūkio politikos derinimą ir finansinę paramą jos atsilikusioms sritims.

Bendrija priklausančių valstybių valiutų stiprinimas ir šiam tikslui atskiro fondo sudarymas yra nepaprastai svarbus uždavinys. Bet jis nelengvai įgyvendinamas. Europiniai doleriai ir šiuo metu tebedrumsčia rimtį. Šio klausimo sprendimas paliečia jau ne vien bendrijos, bet ir kitus kraštus, kurie turi sutarti dėl aukso kainos ir tarptautinės valiutos įvedimo. Bendrijos kraštai tik dalinai tegali stiprinti savo valiutas, įsteigę fondą savitarpio pagalbai teikti.

Infliacija

Bendrijos kraštai tebegainiojami infliacijos. Jau minėtame IX.12 finansų ministerių pasitarime Romoje nutarta varžyti valstybių biudžetus, kreditą, ir mažinti pinigų apyvartą krašte. Jei šių priemonių nepakaks, vyriausybės turi varžyti ir įmonių veiklą.

Spartesnės infliacijos baimė paskatino bendrijos kraštus šnekėti apie ūkio politikos derinimą, kuris praeityje buvo nesėkmingas. Ilgi ginčai vyko dėl ūkio politikos darnos, bet jos neįgyvendino iki šio meto. Didžiosios valstybės ėmė nesutarti dėl jų teisių apkarpymo bendrijos naudai, o mažosios reiškė nepasitenkinimą didžiųjų valstybių pastangomis savo valią primesti.

Gražu šnekėti apie paramą atsilikusiems kraštams, bet nelengva bus rasti priemones pakelti gerovei Airijoje, Pietų Italijoje ar Skotijoje.

Pirmūnų pasitarime nutarta glaudžiau ūkiškai bendrauti su vakarų Europos kraštais, neprikausančiais bendrijai, sumažinti užsienio prekybos varžymus tarp bendrijos ir JAV, Kanados ir Japonijos, aptarti ūkio politiką bendrauti su rytų Europa. Nutarimas pagirtinas, bet jo įgyvendinimas ir ateityje vargu bus spartesnis, kaip jis buvo praeityje.

Olandijos siūlymas stiprinti Europos parlamentą, suteikti jam platesnes teises, patvirtintas, tačiau užmojo įgyvendinimas paliktas ateičiai. Prancūzija reikalauja išspręsti valiutos klausimą ir pakelti aukso kainą. Anglai daug kalba apie paramą atsilikusioms sritims, o vokiečiai reikalauja bendros ir suderintos ūkio politikos. Bendrijoje vyrauja daugelis priešiškų vėjų. Štai kas verčia abejoti, kad iki 1980 m. bus pašalinti savybės nesutarimai ir sukurta Europos sąjunga. O vis tik Ūkio bendrija juda. Gerai, kad ji kruta, nors ir iš lėto.

kaip Kristus mylėjo —priimant tokį, koks jis yra. Tai nebus pritarimas tam, kas jame blogo, o tik meilė asmeniui. "Mylėti kitus gailestingai yra mylėti juos su kantrybe, kelti juos iš jų silpnybių ir gydyti jų sielos žaizdas", skelbia autorius.

J. Pr.

GYDYTOJŲ ALGOS LATVIJOJE

Nuo rugsėjo 1 d. gydytojai Latvijoje gauna vidutiniškai 23 proc. padidintą algą. Laikraštis "Cina" patalpino Sveikatos apsaugos ministerijos planavimo ir finansų valdybos pirmininko pavaduotojo J. Kruminio atsakymą į gydytojos E. Vaivares laišką, kur nurodyta kokias ateityje algas gaus gydytojai.

Miestų ligoninių gydytojai,pradedant rugsėjo 1 d., gauna nuo 110 iki 170 rublių algos mėnesiui. Gyvenviečių nutolusių nuo miestų, gydytojai gauna nuo 125 iki 175 rublių algos mėnesiui, o miestelių ir kaimų ligoninių bei ambulatorijų gydytojai — nuo 145 iki 180 rublių algos mėnesiui. Visoje Sovietų Sąjungoje, kartu ir Latvijoje, gydytojams ir kitam medicinos personalui, kaipo neprodukuojantiems darbininkams, iki šiolei buvo išmokamos visai menkos algos, pradedant nuo 95 rublių ir baigiant 170 rublių algos mėnesiui.

t.

LB VI-sios tarybos suvažiavimo metu Clevelande. Nuotr. J. Garlos

BENDRUOMENĖ SKERSVĖJUOSE

Žodis JAV LB tarybos sesijoje 1972 spalio 29 Clevelande

STASYS BARZDUKAS, PLB V-BOS PIRMININKAS

PLB v-bos ir savo vardu nuoširdžiai sveikinu JAV LB tarybą, susirinkusią lietuvių išeivijai gyvybinę reikšmę turinčių klausimų svarstyti. Tautinis švietimas ir tautinė kultūra iš tikrųjų turi būti visų — visos mūsų bendruomenės — didysis rūpestis, nes tai pamatai, ant kurių yra statoma lietuviška mūsų ateitis. Todėl reikia sveikinti JAV LB vadovybę ir jai padėkoti, kad ji į šį rūpestį atsiliepė specialia vyriausiojo organo — jos tarybos — sesija.

1972 vasarą JAV ir Kanadoje įvyko II pasaulio lietuvių jaunimo kongresas. Jam reikėjo daug darbo rankų ir didelių pinigų. Tai davė Kanados ir JAV lietuviai. Ypač dideliu įnašu prie jaunimo kongreso įvykdymo prisidėjo JAV LB. PLB v-bos ir savo vardu jai mūsų asmenyse nuoširdžiai dėkoju.

Į Bendruomenės darbus žvelgiant

Turim dvi patarles, vaizdžiai ryškinančias bendro darbo reikšmę. Patarle "Daug rankų didžią naštą pakelia" pasakom, kad, organizuotai ir bendrai dirbdami, žmonės iš tikrųjų daug padaro. "Žvelgi į Pasaulo Liet. Bendruomenės gyvenimo ir darbo vaizdą — ir širdy kyla geras jausmas: kiek daug ir kokių didelių darbų ji atlieka, kiek daug žmonių šiuos darbus dirba! Pasaulio liet. jaunimo kongresas, pasaulio liet. tautinių šokių šventė, Europos liet. studijų savaitė, Kanados liet. diena, Australijos lietuvių dienos, JAV ir Kanados liet. mokytojų studijų savaitė, švietimo ir kultūros darbai, suvažiavimai, susirinkimai. Dideliu ir svariu įnašu JAV Lietuvių B-nė įsijungia į Lietuvos laisvinimo pastangas. Venecuelos Liet. B-nė pirmoji pradeda vykdyti jaunimo kongreso nutarimus. Kolumbijoj įsisteigia nauja LB apylinkė. Argentinos Liet. Organizacijų ir Spaudos T-ba vykdo bendruomeninius uždavinius" (P. Lietuvis ,Nr. 24). Kita patarle "Į katrą pirštą piausi, tas skaudės" pasakom, kad šiemoj visi jos nariai yra tarp savęs glaudžiai susiję, tad taip pat vienodai traktuotini. Todėl esu nuoširdžiai dėkingas JAV LB T-bos Prezidiumui už sudaromas progas bendradarbiauti. Šiuo sykiu turiu sąlygas pasisakyti mano paties pasirinktais dviem klausimais, kurie šiandien aktualūs PLB apskrita ir JAV LB išskirtinai. Tik po šio mano žodžio diskusijų nenumatyta. Tad į mano pasisakymus dera žiūrėti daugiau kaip į sugestijas čia keliamais klausimais visiems pamąstyti, siekiant Bendruomenei to labo, kuris mums visiems rūpi. Tai organizacinė mūsų darna ir mūsų darbų sėkmė.

JAV LB visų bendruomenių šeimoje

JAV LB, palyginti su kitų kraštų lietuvių bendruomenėmis, yra išskirtinėj padėty. Ji yra pati didžiausia. Visais atžvilgiais ji yra ir pajėgiausia: turi daugiausia apylinkių, jungia daugiausia lietuvių, darbui duoda daugiausia žmonių, taip pat susirenka daugiausia pinigų. Pavyzdžiu paimkim kad ir šiemet Chicagoj surengtą laisvojo pasaulio lietuvių IV tautinių šokių šventę — ir be platesnių įrodinėjimų tai bus aišku. O JAV prezidento žmonos Patricijos Nixonienės pakvietimas šią šventę atidaryti ir jos atvykimas Lietuvą, lietuvių tautą ir jos kultūrą taip pat plačiausiai išvedė į amerikiečių spaudos, radijo bei televizijos viešumą. Tai buvo "politika", naudingiausiai patarnavusi ir Lietuvos laisvės bylos reikalui.

Bet šita JAV LB "politika", deja, daug kam taip pat užkliūva. Kas normalu bei natūralu Kanados LB, Australijos LB, Vokietijos LB, kitų kraštų mūsų bendruomenėms, to nenorima pripažinti ir leisti JAV LB. Ji turinti būti kitokia. Norima jos esmę siaurinti ir siekiama jos paskirtį apriboti: ji tegalinti būti vien švietimo ir kultūros draugija. Tad kaip čia prvalu mums. Bendruomenės darbuotojams, orientuotis, nusistatyti ir laikytis?

(Bus daugiau)

Spaudoj ir gyvenime

NAUJOSIOS MORALĖS KLAUSIMU

Cincinnati, Ohio mieste leidžiamas žurnalas St. Anthony Messenger, turįs ketvirtadalį milijono skaitytojų, yra drauge ir populiarių religinių knygų leidykla. Iš įdomesnių jos paskutinio laikotarpio leidinių yra "What's Happening to Morality?" (Kas darosi su dorove?) Išleido St. Anthony Messenger, Press, 1615 Republic St., Cincinnati, Ohio. 452-10).

Ši 114 pusl. knyga, tekainuojanti 95 ct., dailiai išleista, kišeninio formato, gausiai iliustruota rinktinėmis nuotraukomis. Jos autorius pranciškonas N. Lohkamp, gavęs doktoratą iš moralinės teologijos Katalikų universitete Washingtone, studijas gilino San Francisco ir Bostono universitetuose, dėstė eilėje aukštųjų mokyklų, o dabar yra Šv. Leonardo kolegijos akademinis dekanas ir moralinės profesorius.

Šiame veikale jis viltingai žiūri į naujuosius moralinius posūkius žmonėse, nes jais išryškinama asmens vertė, laisvė, meilė, bendruomenės gerovė, taikos ilgesys, žodžiu—visuomeninės dorybės. Bet jis primena, kad krikščionio pašaukimas yra gyvenimo centru laikyti Kristų, o tikriausias kelias į tai — protingumas. Pažymi, kad naujoji moralė daugiau susirūpinusi tokiomis vertybėmis, kaip gyvybė, moterystės ištikimybė ir meilė, sąžiningumas, teisingumas, taika. Įstatymus vertina daugiau pagal tai, kaip jie padeda aukščiau minėtas vertybes išlaikyti. Dabar stiprėja nusistatymas, kad vedusiųjų tarpusavio meilės ryšys yra svarbiau, kaip šeimos gausinimas. Kas dėl artimo meilės, tai autorius skelbia: "Mūsų brolių meilė tikrumoje yra būdas, kuriuo mes dalyvaujame Kristaus atpirkimo darbe".

Skatina artimą mylėti taip, priselinti prie lovos, kurioje miega Harris. Vargšas Harris, koks būtų jo prabudimas.

Ir koks pavojus! Jeigu tas Hydas įtaria esant testamentą, jis gali pradėti nerimti dėl paveldėjimo. Reikės vyrą pririšti prie rato... jeigu tik Jekyllis man leis, — jis pridūrė — "jeigu tik Jekyllis man leis".

Ir dar kartą savo vaizduotės akimis jis pamatė taip ryškiai, kaip kokį permatomą daiktą, — keistas testamento kliauzules.

DR. JEKYLLIO IR MR. HYDO KEISTAS ATVEJIS

R. L. STEVENSON

Išvertė P. Gaučys

8

III. DR. JEKYLLIS GYVENO VISIŠKAI RAMIAI

Pora savaičių vėliau laimingu lėmimu daktaras suruošė vieną tų malonių vakarienių penkiems ar šešiems seniems bičiuliams, garbiems vyrams ir gero vyno mėgėjams. Ponas Uttersonas taip susitvarkė, kad, kitiems išėjus, jis pasiliko.

Tai nebuvo jokia naujiena, nes tai buvo pasikartoję daugybę kartų. Ten, kur Uttersonas buvo mėgiamas, jis buvo mėgiamas stipriai. Šeimininkai stengdavosi sulaikyti mažakalbį advokatą, kai linksmi ir plepūs svečiai jau stovėdavo prie durų slenksčio. Išsieikvoję ir pavargę belinksmindami svečius, jie mėgdavo valandėlę pasėdėti jo kuklioje draugėje, pabūti vienatvėje, apgesinti savo sielos susijaudinimą raiškioje ponо Uttersono tyloje.

Dr. Jekyllis nesudarė išimties. Sėdėdamas priemenės židinio priešingoje pusėje, kresnas, gerai sudėtas, neraukšlėtu veidu, nors penkių dešimtų metų vyras, su visomis inteligentiško bei nuoširdaus žmogaus žymėmis — iš jo žvilgsnių galėjai matyti jį jaučiant ponui Uttersonui nuoširdžią ir šiltą simpatiją.

— Jekylli, aš jau seniai noriu pasikalbėti su tavim — pradėjo pastarasis. — Tai dėl to tavo testamento.

Atidus stebėtojas gal būtų galėjęs pamatyti, kad ši tema jam buvo nemaloni, bet daktaras linksmai ją priėmė atsakydamas:

— Mano vargše Uttersonai, tu esi nelaimingas, turėdamas tokį klientą. Aš niekad nemačiau žmogaus, labiau susikrimtusio dėl to mano testamento, išskyrus tą siaurąžiūrį pedantą Lanyoną, kuris taip nervinasi dėl mano tariamųjų mokslinių herezijų. O, aš žinau, jis geras žmogus, — tau nereikia dėl to rauktis, — puikus žmogus, aš visada galvoju pasimatyti su juo. Bet visvien siaurąžiūris pedantas, neišmanėlis, tuščiakalbis pedantas. Niekas manęs taip neapvylė, kaip Lanyonas.

Tu žinai, aš niekada tam nepritariau, — tęsė Uttersonas, negailestingai nustumdamas į šalį naują temą.

— Mano testamentui? Taip, tikrai, aš žinau, — atsakė daktaras žaismingai griežtai. — Tu jau man sakei.

— Bet dabar aš pakartoju, — tęsė advokatas. — Aš kai ką esu patyręs apie jauną jį Hydą.

Platus ir gražus dr. Jekyllio veidas pabalo ligi pat lūpų ir jo akys pajuodo.

— Aš nieko daugiau nenoriu girdėti. Man atrodė, kad tą reikalą mes sutarėme nebeliesti.

— Tai, ką aš girdėjau, yra baisu, — tarė Uttersonas.

(Bus daugiau)

AKADEMINĖS SKAUTIJOS VAKARAS

Lapkričio 11d., 7:30 v.v., Šv. Jurgio parapijos salėje, įvyksta Akademikų skaučių ir skautų Metinės šventės vakaras.

Programoje: prof. R. Šilbajorio paskaita "Žodis ir gamta" ir "Aušros" mergaičių kvartetas iš Wind soro. Po programos vaišės, šokiai ir dainos. Visi maloniai kviečiami.

PIETŪS

Šv. Kazimiero Lituanistinės mokyklos tėvų komitetas mokyklai paremti ruošia pietus. Lapkričio 12d. 11—3 val. p.p., naujosios parapijos salėje. Kviečiame visus skaniai pavalgyti ir paremti mokyklą.

Pietuose žadėjo būti ir viešnios "Aušros" kvarteto dainininkės ir kiti svečiai.

M.K.

CLEVELANDO VYČIŲ DVI SVARBIOS SUEIGOS

Kortų pobūvis

Pirmoji sueiga vyčių senjorų—kortų pobūvis (card party) įvyks lapkričio 12 d., 2 val. p.p., Šv Jurgio parapijos salėje. Šis kortų pobūvis yra rengiams ne tik su vertingomis dovanėlėmis prie stalelių, bet ir su įėjimo bilietėliais. Bus leidžiamos turiningos dovanėlės. Visiems jau yra žinoma, kad vyčiai senjorai, savo parengimais visada stengiasi savo svečius patenkinti, taigi ir šį kartą jie nebus apvilti, bet galės išsinešti gilius ir gražius įspūdžius, o vyčiai senjorai, tuos uždirbtus centus, panaudos geriems tikslams.

Vyčiai senjorai savo gražiais darbais ir aukomis paremia visus geruosius ir vertinguosius lietuviškus darbus. Taigi jie prašo ir kviečia Clevelando lietuvišką visuomenę atsilankyti į jų ruošiamus parengimėlius, kad jie ir toliau galėtų paremti geruosius lietuviškus darbus ir sumanymus.

SUSIRINKIMAS

Lapkričio 19 d., 2 val. p. p., vyčio Kazimiero Eidukaičio rezidencijoje, 284 E. 200 st. Euclid, Ohio, vyčių senjorų bus priešmetinis susirinkimas, kuriame bus renkami kitiems metams — 1973 m., nauji bei perinkti valdybos nariai. Taigi, senjorų valdyba, prašo ir kviečia visus narius ir nares, gausiai atsilankyti į savo priešmetinį susirinkimą ir kartu prašo atsivesti naujų kandidatų ir juos įrašyti į vyčių senjorus. Būkime gerais vyčiais ir visi atsilankykime į savo svarbų susirinkimą.

Senelis

AR BUS LIETUVIŠKA PARAPIJA 1984 METAIS?

Didžiosios lietuvių kolonijos turi ir savas lietuviškas parapijas, kurios Amerikos lietuvių istorijoje yra suvaidinusios nepaprastai ssvarbų ir reikšmingą vaidmenį ne tik religiniame, bet ir tautiniame gyvenime. Vienos jų dar ir dabar, kaip šviesūs žiburiai spindi lietuvių gyvenime, kitos tik vegetuoja, trečios jau baigia savo dienas. Nežiūrint, kaip stiprios ar silpnos būtų mūsų lietuviškos parapijos, visos jos turi savų didelių problemų, kurioms gvildenti, jas spręsti, reikia ne tik gerų norų, dosnios rankos, bet ir gilių protų.

Clevelandiečiai didžiuojasi savo dviem lietuviškomis parapijomis, smarkiai nusiskundžia jų vadovais. Bet lietuviai katalikai, kurie dar nesirengia šiandie ar rytoj mirti, pagalvoja — nesidžiaukime šia diena, bet meskime žvilgsnį į kad ir nelabai tolimą ateitį. Visi norėtumėm, kad ir po mūsų, mūsų lietuvių vaikai ir jų šeimos turėtų tautinę parapiją, kurioje būtų girdimas lietuviškas žodis Dievą garbinant, bet ir iš ten sklistų ir lietuviška dvasia.

Jaunimo žygis už tikėjimo laisvę, kovojęs už lietuviškų vyskupijų steigimą už Lietuvos ribų (gal tos minties ir dabar tas sąjūdis nėra visai atsisakęs), šiuo metu daugiausia savo veiklą nukreipia į lietuviškuosius katalikų reikalus čia, plačiajame pasauly ir pavergtoje tėvynėje. Tam naudoja įvairias priemones: maldas, spaudą, radiją ir, jei randama reikalo, demonstruojama, vizituoja įtakingus ir atsakingus žmones. Komunistų persekiojamas jaunimas ir jo reikalai užima didelę komiteto veiklos dalį. JTL sąjūdy lietuviškų parapijų reikalas yra taip pat pirminių uždavinių eilėje.

Parapija —antrieji namai

Jaunimo žygio už tikėjimo laisvę komiteto dėka rugsėjo 29 d. buvo surengtas kultūrinis subatvakaris, kuris kaip tik ir buvo pašvęstas lietuviškoms parapijų problemoms aiškintis.

Per 50 įvairaus amžiaus ir įvairių pažiūrų lietuvių atsiliepė į JLT komiteto kvietimą atvykti į Europos kelionių biūro salę.

Tam vakarui buvo pakviestas ir specialus kalbėtojas, jaunas ir energingas visuomenininkas iš kaimyninio Detroito —inž. Algis Rugienius. Jam būtų galima prisegti ir daug kitų pareigų, kurias uoliai ir sėkmingai vykdo: Lietuvių bendruomenės veikėjas, skautas, paskaitininkas, Detroito Dievo apvaizdos parapijos tarybos pirm. ir statybos komiteto pirmininkas.

Pokalbis buvo pradėtas Romualdo Bublio, inžinerijos magistro, JTL komiteto pirmininko žodžiu. Jis trumpai painformavo apie šio komiteto paskutinius konkrečius darbus. Kun. Kęstutis Žemaitis, tikrasis šio sąjūdžio pradininkas ir dvasios vadas, pasveikino susirinkusius Šv. Jurgio parapijos kleb. kun. B. Ivanausko vardu, pakartodamas klebono žodžius, pasakytus prieš metus pirmajame parapiečių susirinkime — "Atkurkime parapijos dvasią". Parapija —ir pagal savo pavadinimą — reiškia antruosius namus. Turime burtis apie ją, rūpintis ja. Parapiečiai yra tikrieji parapijos savininkai, jos turto tvarkytojai. Ir Šv. Jurgio parapija, įkurta prieš 85 metus dar yra gyva ir bent šiuo metu negręsia jos uždarymas, kaip kas jau buvo paleidę nepagrįstų gandų.

Žurn. Algis Rukšėnas pristatė savo bendravardį inž. Rugienių. Ar darome viską, kad turėtumėm lietuvišką parapiją? Jei parapijos išnyks, mes būsime kalti —visi pasauliečiai ir dvasininkai. Priminęs parapijų dvejopą pobūdį: teritorines ir tautines parapijas, A. Rugienius plačiau apsistojo ties lietuvių tautinių parapijų padėtimi. Jau popiežiaus Pijaus XII dekretų įpareigojama, kad ateiviams turi būti sudarytos sąlygos savąja kalba melstis, rūpintis jų materialine ir dvasine gerove, steigti tautines parapijas.

Detroito pavyzdys

Turime nemaža lietuviškų parapijų JAV-se. Bet mūsų gretos mažėja. Lietuvių jaunimas neina į lietuviškas parapijas. Ar darome pastangų, kad būtų paruošti įpėdiniai? Nutautėjimas greitas. Išsimėtymas didelis. Katalikų tarpe nesugyvenimas kenkia parapijai. Su tais ir panašiais rūpesčiais sakėsi atvykęs ir Algis Rugienius nuo to paties ežero krantų, kaip ir Clevelandas. Detroite šiuo metu vyksta naujas bandymas — gelbėti lietuvišką parapiją, padaryti precedentą ir kitoms parapijoms ne tik čia, bet ir kituose laisvojo pasaulio kraštuose.

Svečias papasakojo apie Detroito Dievo apvaizdos parapijos priverstiną iškėlimą iš senosios vietos. Tiesiamasis greitkelis pareikalavo bažnyčios ir klebonijos nugriovimo. Turėta nemaža kliūčių iš vyskupijos pusės lietuvišką parapiją steigti kitoje vietoje. Nutarta steigti parapijos tarybą. Ji neišdygo per naktį. Reikėjo gerai pasiruošti, apgalvoti, planuoti greitai, bet kartu ir atsargiai. Buvo sudarytas platus laikinas komitetas, plačiai atstovaująs parapiečius. Buvo pasiūlytas parapijos konstitucijos projektas. Jis gerai išstudijuotas ir duota parapiečiams pasisakyti. Buvo išrinkta taryba iš 10 pasauliečių, klebono ir vikaro. Į parapiją žiūrima kaip į šeimą: tarybos pirmininkas, vicepirm. ir sekretorius, kiti nariai atskiru komisijų pirmininkai, kaip jaunimo, liturgijos, statybos, švietimo ir t. t.

Kova laimėta

Dabar jau žiūrima į ateitį giedriau. Senoji, 1952 metais statytoji Dievo Apvaizdos bažnyčia nugriauta. Po ilgų planavimų, aiškinimosi su vyskupija, su klebonu, buvo pasiekta, tai, kad sudaryta taryba, nupirkta 10 ak-

(Nukelta į 3 pusl.)

PADĖKA

Išvykstant į Floridą nuolatiniam apsigyvenimui, Clevelando organizacijos, kurioms mes priklausom, mums surengė Naujosios parapijos svetainėje nepamirštamai mielas išleistuves.

Nuoširdžiausiai dėkojame už tartus gražiausius atsisveikinimo žodžius ir dovanas išleistuvių vadovams inž. Pr. Razgaičiui ir adv. J. Smetonai, šios parapijos choro vadovei muz. R. Brazaitienei ir visiems choristams, Teisininkų D-jos Clevelando skyriaus pirm. kolegai F. Mackui ir visiems skyriaus kolegoms, Moterų S-gos 36 kuopos atstovei, šios kuopos įsteigėjai, St. Greičienei ir visoms kuopos narėms, Ateities klubo pirm. D. Staniškiui, Kar. Juozapavičiaus Šaulių kuopos pirm. dr. K. Pautieniui, L.K.D. S-gos centro komiteto pirm. A. Kasulaičiui ir visiems komiteto ir skyriaus nariams. E. Bridžiuvienei už jos pačios sukurtą ir padeklamuotą tokį gražų eilėraštį. Labdarybės D-jos atstovei S. Sankalaitei, Mot. S-gos 36 kuopos vicepirm. J. Čepienei ir jos talkininkėm už surengtą tokią skanią lietuvišką vakarienę. Šios parapijos klebonui kun. J. Angelaičiui už leidimą rengėjams veltui pasinaudoti parapijos svetaine ir už 177 dolerių, gautų iš vakarienės, pasiuntimą Šv. Kazimiero kolegijai Romoje: visiems ir kiekvienam taip gausiai atvykusiems į šias mūsų išleistuves; dr. Ed. ir B. Juodėnams už surengtas mums privačiai išleistuves ir jų svečiams V. Gruzdienei, dr. A. ir K. Martams, R. Ramanauskienei, O. ir P. Skardžiams, S. Sukurevičienei, D. ir J. Širvaičiams, B. ir J. Smetonams M. ir V. Valiams už jų visų bendrą dovaną: A. ir J. Kazėnams ir E. ir Pr. Stempužiams už surengtas privačiai išleistuves ir taip pat labai mielas dovanas.

Nuoširdžiai kviečiam visus mus prilankyti.

Su dėkingumu ir meile

Jūsų **Elena ir Povilas Mikšiai**

P. S. Laikinai, iki pasistatysime savo namučius, esam apsistoję mielų lietuvių A. ir V. Tomkų puikiam, ant jūros kranto motelyje: c/o Sapphire Sea Motel. 700 Ocean Dr., Juno Beach, N. Palm Beach, Fla. 33408; telef.: 305-844-3388.

IŠNUOMOJAMA — FOR RENT

Nemokamai miegamas kambarys moteriai už prižiūrėjimą 6 kamb. buto. 4905 S. Karlov Ave. **Tel. 284-0167**

IŠNUOM. 5 kamb. butas (3 mieg.) arba galima pirkti namą. Marquette pke. **Skambinkit 737-0618**

IEŠKO NUOMOTI

Reikalingas 2-3-jų kamb. butas vienam asmeniui. Marquette arba Gage Parko apyl. Skambinti po 4 v. popiet **737-2185**

STATYBININKAI

NAMŲ REMONTAS
PRIEINAMA KAINA
Taisau ir naujai įrengiu vonias, virtuves, naujas lubas. Taip pat įrengiu kambarius rūsy.
Zigmas. Tel. 651-9625 ar 778-0838

HEATING CONTRACTOR
Įrengiu mieste ir užmiesty naujus ir perstatau senus visų rūšių namo apšildymui pečius, air conditioning ir vandens boilerius. Dirbu greit, sąžiningai ir garantuotai.
DOMAS ŽUKAUSKAS
4444 S. Western Ave.
Chicago, Ill. 60609
Tel. VI 7-3447

NAMŲ APŠILDYMAS
Taisau senus ir įdedu naujus pečius. Pigiai išvalau; ir alyvinius perdirbu dėl dujų. Įdedu vandens šildytuvus.
A. BANYS — 447-8806

DĖMESIO!

SIUNTINIAI Į LIETUVĄ
Ir kitus kraštus
NEDZINSKAS, 4065 Archer Ave.
Chicago, Ill., 60632, tel. YA 7-5980

VYTAUTAS ŽUKAUSKAS
SIUNTINIAI Į LIETUVĄ
Gerų prekių didelis pasirinkimas. Automobiliai, šaldytuvai, televizijos, doler. certifikatai, maistas, akordeonai
2608 W. 69th St., Chicago, Ill. 60629
TELEF. WA 5-2787

MOVING
ŠERENAS perkrausto baldus ir kitus daiktus. Ir iš toli miesto leidimai ir pilna apdrauda.
2047 W. 67th Place — WA 5-8063

COSMOS PARCELS EXPRESS
SIUNTINIAI Į LIETUVĄ
2501 W. 69th St., Chicago, Ill. 60629
3333 S. Halsted, Chicago, Ill. 60608
Tel. WA 5-2737; 254-3320
Įvairių prekių pasirinkimas motociklai, šaldytuvai, maistas, doleriniai **CERTIFIKATAI ir AUTOMOBILIAI**
V. Valantinas

VALOME
KILIMUS IR BALDUS
Plauname ir vaškuojame visų rūšių grindis
J. BUBNYS, Tel. RE 7-5168

DAŽYMAS
Plasteriavimas — Plovimas
Drėgnų kamb. įzoliavimas celulose (Fax'y) 10 metų garantija.
J. RUSINSKAS
4905 S. Karlov Ave. — 284-0167

BERT'S STANDARD SERVICE
Road Service — Major Mechanical
Elektroninis motor suregcliavimas (Tune-up). Air condition specialistai. Gazolinas, Padangos ir kiti reikmenys.
6645 S. Western — Tel. 778-9250
Savin. **Norbertas Langys**

A. VILIMAS
MOVING
Apdraustas perkraustymas
Įvairių atstumų
823 WEST 34th PLACE
Tel. FRontier 6-1882

Perskaitę "Draugą", duokite jį kitiems pasiskaityti.

CLASSIFIED GUIDE

REAL ESTATE

Prie parko 5 kamb. bungalow. 3 mieg. Centralinis oro šaldymas ir šildymas, įrengtas sklepas. Patio. 71 ir Troy St. apyl. Savininko tel. **776-5927**

MIAMI BEACH IR VISOJE FLORIDOJE
nejudomo turto pirkime ar pardavime mielai tarpininkauja
ANTANAS VAINA — F. MARTIN Real Estate, 410 — 71st St. Miami Beach, Fla. 33141. Tel. (305) 864-3586.

ŠIMKUS REAL ESTATE
NOTARY PUBLIC
INCOME TAX SERVICE
Tvarkingai patarnauja visais Real Estate reikalais. Be to čia veikia Notarjatas, daromi ir liūdijimai vertimai, užpildomi pilietybės pareiškimai ir įvairūs blankai.
4259 S. Maplewood — CL 4-7450

Mūr. 4 miegamų su 3 tualetais. Moderni virtuvė. Dideli kambariai. Garažas. 32 p. sklypas. Tuojau galima užimti. Gerai prižiūrėtas. Nebrangus. 64 ir Artesian.
5 kamb. (3 mieg.) 10 metų. Labai gražiai įrengtas sklepas. Garažas. Gražiai aptvertas ir apsodintas. Namas kaip pasaka. 69 ir Bell.. $25,500
10 butų, 10 metų amžiaus. Gage pko rajone. Geros pajamos.
12 butų: 6 po 4 kamb., 2 po 5 kamb. ir 4 po 3 kamb. Centralinis automat. šildymas. Geros pajamos. mažos išlaidos. Namas kaip iš lėlės.
Insurance — Income Tax
Notary Public

ŠIMAITIS REALTY
2951 W. 63rd St., 436-7878

FLORIDOJE
nejudomo turto reikaluose visiem mielai patarnauja
PAULIUS LEONAS,
KEYES Co. Realtors, 1023 Lincoln Rd. Mall, Miami Beach, Fla. 33139
Tel. 531-5803, vakarais 861-2430

BUTŲ NUOMAVIMAS
Namų valdymas — Income Tax
Notariatas — Vertimai
APDRAUDŲ AGENTŪRA
BELL REALTY
J. BACEVIČIUS
6455 So. Kedzie Ave. PR 8-2233

Teisybė laimi

6 kamb. gražus apkaltas med. Naujas gazu šildymas. Garažas. Marquette pke. Arti Western buso $14,400.
6½ kamb. mūras. 1½ vonios. "Overhead sewers". Įrengtas beismentas. Karpetai. Garažas. Arti ofiso. Pamatęs kito nenorėsi. $23,000.
2-jų butų beveik naujas namas. "Radiant" šildymas. Ąžuolo medis. Keramikos vonios. "Knotty pine" porčiai. Sausas, šiltas beismentas. Garažas. Arti mūsų. Dėl ligos už $38,000.
6 kambarių, kaip naujas, angliškos konstrukcijos mūras. Gazu šildymas. Gražus beismentas. Platus lotas. Mūro garažas. Arti ofiso. $28,500.
7 kamb. Cape Cod — 4 miegamieji, įrengtas beismentas. Gazu šildymas. Garažas. Arti mokyklų. Marquette pke. $26,000.
2-jų butų mūras ir 2 auto mūro garažas. Naujas gazu šild. Arti parko. Našlė atiduos už $29,000.
1½ aukšto 2-jų butų mūras. Modernus 5½ kamb. butas 1-me aukšte ir patogus 4 kamb. butas 2-me aukšte. 2 įėjimai. Gazu šildymas. Garažas. Rami g-vė. Arti Western ir Marquette Rd. autobuso. $21,000.
Naujas 2-jų aukštų mūras—pirmam aukšte liuksus "beauty shop", vonia ir 2 kambariai, antram aukšte puošbutas. Prie parko. $37,000.
Platus vertingas lotas Marq. pk. prie mokyklų. Kaina $9,900.
8 kamb. 1½ aukšto 16 metų mūras. 2 vonios. Įrengtas beismentas. Garažas Arti 88 ir Kedzie. **$32 000.**
2 butų namas. Platus lotas. Garažas. Arti mūsų **$22,000**
10 butų mūras apie $15,000 pajamų. Arti 65-tos ir Kedzie. $73,500.

VALDIS REAL ESTATE
7051 S. Washtenaw Av., RE 7-7200

5 kamb. 18 metų senumo rezidencija. Prie 71 ir Sacramento. $28,200.
Prie 59 ir Kilbourn. 2-jų butų — 5 ir 4 kamb. mūro namas. 2 maš mūro garažas. Tik $33,500.
2-jų butų kampinis, 5 ir 5 kamb. Pilnas rūsys. Nauja gazo šiluma. 2 maš. mūro garažas. Prie 52 ir Kedzie. $33,900.
Prie 46 ir Campbell. 2 po 4 kamb. Gazo šiluma. Rūsys. Garažas. $26,000.
56 ir Troy. Paveldėjimas. 5 kamb. mūro bungalow. $18,500.
Prie 66 ir Rockwell. 2-jų butų geram stovy mūro namas. $32,000.
Prie 67 ir Tripp. 4 miegamų. 19 metų senumo. Įrengtas rūsys. Mūras. $31,500.
Priem šeimom 1½ aukšto. 15 metų senumo baltu plytų mūras. Prie pat Marquette Parko. $35,900.
Prie 65 ir Richmond. Labai gerai prižiūrėtas 2-jų butų po 6 kamb. mūrinis. $36,500.

Nemokamai surandam nuomininkus
BUD'S R. E. & INS.
BALYS BUDRAITIS
4369 So. Archer Avenue
TEL. — 254-5551

PLATINKITE "DRAUGĄ".

REAL ESTATE

Marquette Parke — 6 kamb. (3 mieg.) mūr. bungalow. 1½ vonios. Apšild. rūsys. 2½ maš. garažas. Įkainuotas pardavimui. **7001 S. Campbell. GR. 6-7944**

Marquette parke mūr. namas — 2 butai po 5½ kamb., platus sklypas. Atdaras apžiūrėjimui sekm., lapkričio 12 d. nuo 12 v. iki 5 v. popiet. — 6803 S. Rockwell. Savininko tel. 973-2023 arba 436-4184

Marquette Parke 67 ir Rockwell apyl. savininkas parduoda 4 miegamų namą. 2 vonios, 2 maš. garažas. $27,500. **476-3075**

HELP WANTED — MOTERYS

GENERAL OFFICE
Gd. typist, Igt. bookkeeping, filling, phone contact, etc. Profit sharing plus normal benefits. Gd. starting sal. Damen-Diversey area. Employee parking avail.
W. E. O'NEIL
CONSTRUCTION CO.
Mr. Larsen — 327-1611
An Equal Opportunity Employer

VYRAI IR MOTERYS

DISHWASHERS
Days & nites. Ask to see kitchen manager.
PRIME AND CHOICE RESTAURANT
500 Ogden Avenue
DOWNERS GROVE, ILLINOIS

PARDAVIMUI

Parduodamas 71 m. Chrysler New Yorker, kaip naujas, skamb. po 5 v. v. **581-4154.**

MISCELLANEOUS

"LIETUVOS ATSIMINIMŲ"
Radijo Valanda jau 30 metų tarnauja New Jersey, New York, ir Connecticut lietuviams! Kas šeštadienį, nuo 4 iki 5 val. p. p., iš WEVD Stoties New Yorke (1330 kil., AM ir 97.9 meg. FM).
Direkt. — Dr. Jokūbas J. Stukas
Mountainside, N. J. 07092
Tel. 232-5565 (code 201)
Kviečiame taip pat klausytis — Lietuviškų Kultūrinių Valandų anglų kalba, iš Seton Hall Universiteto radijo stoties: (New Jersey WSOU (89.5 meg. FM) Pirmad., 8:05-9:00 v. v. (Vadovauja prof. J. Stukas)

GĖLĖS
Vestuvėms, banketams, laidotuvėms ir kitokioms progoms
BEVERLY HILLS GĖLYNYČIA
2443 W. 63rd Street, Chicago, Illinois
TEL. PR 8-0833 — PR 8-0834

Remkite tuos biznierius, kurie skelbiasi dienr "Drauge"

HELP WANTED — VYRAI

MOLDERS
Bench, floor and loose work. Aluminum sand casting. Must be experienced. Steady full time job. Good starting rate. Union shop. All benefits. Excellent C.T.A. transportation.
Call between 7 A.M. and 3 P.M.
TEL. — SA 2-3350

MACHINE SHOP
Experienced press brake set-up man. Must be able to read simple blueprints, dial vernier and do own set-up. Job also includes set-up of hole punching dies in punch presses. Starting salary $180 wk. plus hops. plus bonus plan. **Apply in** person
S & S HINGE CO.
9465 River St., Schiller Park
MR. METZ

BROACH SHARPENER
Experienced on new and used broaches. Top wages. Good company benefits.
V — W BROACHING SERVICE INC.
CALL: 533-5080
7 a.m. - 5:30 p.m.
Mon. and Wed. until 7:30 p.m.

TOOL AND DIE MAKER
Machine shop experience. Good opportunity for the right man.
Mr. TRESLO — 766-5850.
TRIPOD PRODUCTS
590 N. York, Rd.,
BENSENVILLE, ILLINOIS 60106.

REIKALINGAS PRITYRĘS "BODY MAN"
Geros sąlygos. Reikalinga turėti savo darbo įrankius.
EUROPEAN BODY & FENDER
6135 N. Broadway — 274-2852

HONER
EXPERIENCED
Elk Grove Area
Call — 439-9122

MAINTENANCE MAN B. OR HELPER
Must have konwledge of repairing production and electrical equipment, welding and overall maintenance. Union wages. Good fringe benefits.
IMPERIAL METAL AND CHEMICAL COMPANY
1800 So. 54th Avenue
CICERO, ILLINOIS

WATCH MAKER
EXPERIENCED
Must know casings. Steady work. Employees benefits.
TEL. — 854-3756
After 8:00 A. M.

Apsimoka skelbtis DRAUGE nes jis plačiausiai skaitomas lietuvių dienraštis. Gi skelbimų kainos visiems prieinamos.

DĖMESIO

MES TEBEMOKAM 6% už 2 Metų Certifikatus
(Minimum $5,000)
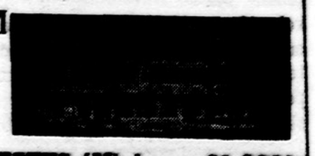
5¾ % už 1 METŲ CERTIFIKATUS (Minimum $1,000)
Open Mon. 9-8; Tues. Thurs. Fri. 9-5; Sat. 9-1; Closed Wed.
SAINT ANTHONY SAVINGS
1447 So. 49th Court
Cicero, Ill. 60650
TEL. — 656-6336
Joseph F. Gribauskas,
Executive Secretary

Kas tik turi gerą skonį, viską perką pas Lieponį.
LIEPONIS
LIETUVIŲ PREKYBOS NAMAI
FURNITURE CENTER, INC.
Marquette Pk., 6211 So. Western — PR 8-5875
Pirmadieniais ir ketvirtadieniais nuo 9:00 iki 9:30. Kitom dienom nuo 9:00 iki 6:00 val. vak. Sekmad. atdara 12 v. iki 5 v. popiet.

FRANK'S TV and RADIO, INC.
3240 SO. HALSTED STREET TEL. — CA 5-7252
DIDELIS PASIRINKIMAS ĮVAIRIAUSIŲ TELEVIZIJOS, RADIO IR STEREO APARATŲ. PARDAVIMAS IR TAISYMAS. SPALVOTOS TELEVIZIJOS APARATAI.

PROGRAMOJE:
Visi Chicagos Skautų-Skaučių Tuntai su Chorais — Dainomis — Kanklėmis — Tautiniais šokiais — Baletu.

CHICAGOS SKAUTŲ-SKAUČIŲ ANSAMBLIS
-stato-
Pasaką "PUPA" ir Čiurlionio "KARALIŲ PASAKA" - montažą
LAPKRIČIO MĖN. 12 ir 19 d. d., 3:00 val. popiet — JAUNIMO CENTRE

Visa Chicagos visuomenė ir jaunimas kviečiami atsilankyti ir paremti skautiškas pastangas.

LB SESIJA NUTARĖ

JAV LIETUVIŲ BENDRUOMENĖS SEŠTOSIOS TARYBOS KETVIRTOSIOS SESIJOS 1972 SPALIO 28-29 DIENOMIS CLEVELANDE, OHIO, NUTARIMAI

I

JAV Lietuvių Bendruomenės taryba, išklausiusi švietimo tarybos pranešimų lietuvių švietimo klausimais, atremtais į glaudų lietuviškos šeimos ir mokyklos bendradarbiavimą, nutarė

1. Skelbti lietuviškų knygų vajų vaikams ir surinkti šiam reikalui 50,000 dol. Švietimo tarybos planams vykdyti. Švietimo taryba, padedama tarybos prezidiumo ir centro valdybos, sudaro vajui pravesti komitetą. Komitetui talkininkauja tarybos prezidiumas, centro valdyba ir švietimo taryba. Vajaus įvykdymo laiką nustato vajaus komitetas. Tarybos nariai yra įpareigojami vajuje aktyviai dalyvauti;

2. Prašyti JAV Lietuvių Bendruomenės centro valdybą per apygardų bei apylinkių valdybas sudaryti JAV lietuvių kartoteką;

3. JAV Lietuvių Bendruomenė kiekvienų metų rugsėjo mėnesį vykdo lėšų rinkimo ir lituanistinių mokyklų mokinių telkimo vajų;

4. Prašyti JAV Lietuvių Bendruomenės centro valdybą, apygardų ir apylinkių valdybas ir toliau pagal išgales remti švietimo reikalus.

II

Pasaulio Lietuvių Bendruomenės seimo, kuris šaukiamas 1973 m., atstovai (PLB valdyba JAV-bėms nustatė 45 atstovus) bus renkami atskiru sąrašu tuo pačiu metu, kai vyks JAV Lietuvių Bendruomenės tarybos rinkimai. JAV LB centro valdyba pravedą PLB seimo atstovų rinkimus ir paruošia rinkimų taisykles, vadovaujantis JAV LB nuostatų principais.

III

Sekančios (septintosios) JAV Lietuvių Bendruomenės tarybos rinktų narių skaičius paliekamas tas pats, kaip dabartinės tarybos — 42.

IV

JAV Lietuvių Bendruomenės taryba remia Lietuvių fondo pastangas sutelkti bent vieno milijono dolerių sumą, dėkoja už lituanistinio švietimo ir kitų lietuvių kultūrinių reikalų rėmimą ir prašo JAV LB centro valdybą dar kartą paraginti LB apygardų bei apylinkių valdybas aktyviai paremti Lietuvių fondo darbą.

JAV LB tarybos rinkimų taisyklės buvo svarstytos ir galutinai priimtos. Centro valdybos pranešimu, tarybos rinkimai bus 1973 metų gegužės mėnesį. Vyriausioji rinkimų komisija yra sudaroma Grand Rapids, Mich.

Sesijoje gauta dar visa eilė siūlymų bei projektų, kurie perduoti atitinkamoms LB institucijoms tolimesniam svarstymui ir vykdymui.

JAV LB VI-sios tarybos prezidiumas:

Vytautas Kamantas, Vaclovas Kleiza, Edmundas Lenkauskas, Stepas Matas, Antanas Razma.

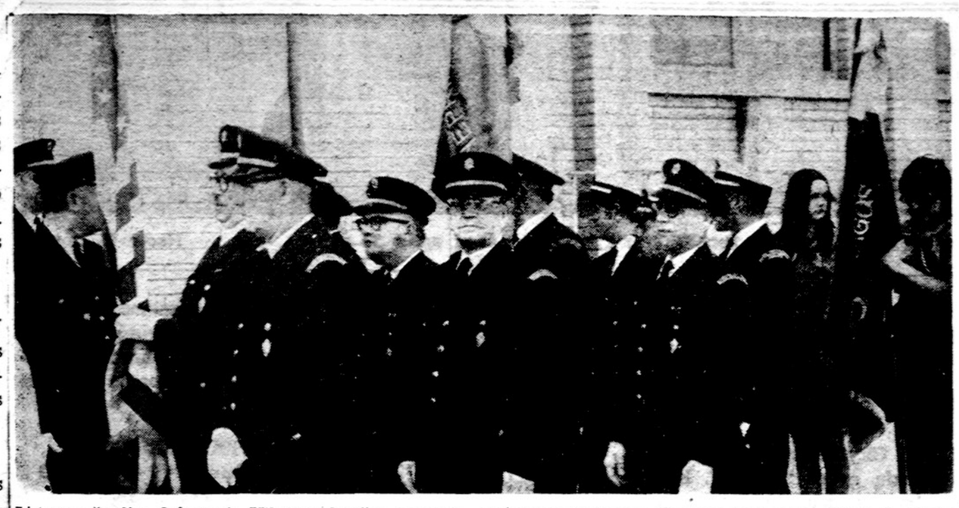

Lietuvos šauliai dalyvauja Vilniaus krašto Lietuvių sąjungos Chicagos skyriaus minėjime. Iškilmės įvyko prie Laisvės kovų paminklo spalio 8 d. Chicagoje Jaunimo centre. Nuotr. C. Genučio

MŪSŲ KOLONIJOSE

Waterbury, Conn.

LIETUVIŲ FONDO VAJUS

Kaip visoje Amerikoje, taip ir Waterbury, Lietuvių fondo vajus palengva rieda pirmyn. Nors Waterburiui Lietuvių fondo vadovybės skirta kvota nemaža — 15,000 dol., bet neabejojama, kad ji bus išpildyta.

Pirmasis Lietuvių fondo narys Waterbury bei jo įgaliotinis Jonas Brazauskas be didelių rekolamų Lietuvių fondo ratus nuo pat Fondo įsikūrimo pradžios judina, stumia pirmyn. Nuolatiniu kontaktu su atskirais asmenimis ar tai organizacijų susirinkimuose, parengimuose, ar vestuvėse, vardinėse, ar laidotuvėse — vis primena kilnią Lietuvių fondo idėją. Jo pastangų dėka Waterbury ir apylinkėje jau sutelkta Lietuvių fondui virš 13,000 dol. ir artėjama prie nustatytos kvotos išpildymo.

Šiais metais Lietuvių fondas minisavo dešimtmetį. Jam paminėti gruodžio 3 d., sekmadienį, 3 val. po pietų Šv. Juozapo parapijos salėje rengiamas koncertas - vakarienė, kur kviečiami visi Waterbury bei apylinkėje gyvena Lietuvių fondo nariai bei LF idėjai pritarią.

Waterbury ir apylinkėje yra dar daug gerų lietuvių, kurių Lietuvių fonde dar nematyti. Bet vajaus komitetas nenustoja vilties, kad iki kvotos užbaigimo šis sąrašas bus papildytas visa eile naujų pavardžių.

Dar kartą LF vajaus komitetas Waterbury kviečia visus į LF dešimtmečio paminėjimą - koncertą bei vakarienę sekmadienį, gruodžio mėn. 3 d. 4 val. p. p. Užsiregistruoti iki lapkričio 25 d. Spaudos knygyne, telef. 756-5173, arba pas LF įgaliotinį Joną Brazauską, telefonas 756-0143.

m. k.

Omaha, Nebr.

KULTŪRINIS VAKARAS

LB Omahos apylinkės valdyba ruošia kultūrinį vakarą gruodžio 2 d. 7 val. v. parapijos salėje. Programoje dalyvaus vietinės meninės pajėgos, pasirodys vaikų grupė su taut. šokiais ir dainomis. Grupės organizatorės yra Kristina Kartanas ir Morta Šarkienė, talkininkaujant Danai Pratienei. Programai pasibaigus bus šokiai, veiks baras su šiltais ir šaltais užkandžiais. Įėjimas kiekvienam 2.50 dol. Kviečiami atsilankyti visi lietuviai ir jų svečiai.

Tą patį vakarą ir sekančią dieną (sekmadienį) mokyklos patalpose įvyks dail. Vik. Petrikonio meno kūrinių paroda. Naujų Metų sutikimą taip pat ruošė LB Omahos apylinkės valdyba.

LB APYLINKĖS VALDYBA

LB Omahos apylinkės valdybą sudaro: pirm. Kristina Kartanas, vicepirm. Juozas Kartanas, sekr. Juozas Navakas, ižd. Algis Pocevičius ir kultūr. reik. vadovas Juozas Jonyka.

MINĖJIMAS

Lapkričio 26 d. 3 val. parapijos salėje Omahos ramovėnai ruošia Lietuvos kariuomenės minėjimą.

CLEVELAND, OHIO

(Atkelta iš 4 pusl.)

rų žemės ir pastatyta klebonija ir pagaliau ateinančių metų pradžioje (kovo mėn) ir bažnyčia bus po stogu. Nors ir Detroito diecezija darė daug sunkumų, kad ši lietuviška parapija nevirstų realybe: tai pinigų permažai, tai parapiečių nepakankamai, tai nepadėsite jos išlaikyti, tai neturite prieauglio ir t. t. Kai pagaliau vyskupas atvyko ir lietuvių susirinkime pamatė kelis šimtus lietuvių, kai tarybos pastangomis per vieną savaitę parapija padidėjo 130 šeimų, kai jaunimas gretomis žygiavo su iniciatoriais ir reikalavo religinio ir kultūrinio centro, Detroito kardinolas turėjo nusileisti. Ir Detroito lietuviai gali didžiuotis laimėję kovą prieš tuos, kurie norėtų, kad visos čia gyvenančios tautybės suvirstų į vieną bespalvę masę, kad tautybių įnašas į margasspalvį Amerikos gyvenimą būtų tik praeities liūdnas prisiminimas, pavirtęs panašu į aidą. nerandantį atgarsio Erie ežero platybėse. Detroito pavyzdys yra daug pasakantis, bet kartu ir pamokantis. Detroito lietuviai kovojo ir laimėjo. Kova buvo nelengva. Ir ateity dar laukiama visokių sunkumų, netikėtumų, netikrumų, nemažos aukos — tiek kišeninės, tiek moralinės.

850,000 dol. vertės pastatai: Dievo apvaizdos bažnyčia ir kultūros centras, kuriame lietuviai turės savo lituanistinę mokyklą, sporto salę, susirinkimams ir pobūviams vietą ir klebonija greitai papuoš Detroito priemiesčio Southfield gražų kampelį. Iš 10 akrų ploto tiktai dalis ploto tėra išnaudota. Likusiam plotui taip pat rengiami planai.

Detroitiškis Rugienius vaizdingai ir su entuziazmu ir pasidžiavimu pasakojo apie Detroitą.

Visi klausėmės ir nevienas stabtėme klausimą, ar pagaliau ir Clevelande nebūtų galima padaryti, ypatingai, kas liečia lietuvių parapijų tarybas. Jau laikas yra pribrendęs ir ilgai laukti nebegalima. Laikas nedirba mūsų naudai. Diskusijose dalyvavę clevelandiečiai norėjo matyti ir čia parapijų tarybas plačios apimties, kad visi būtų jose atstovaujami tiek organizacijų atžvilgiu, tiek amžiaus, tiek visuomeninės padėties atžvilgiu. Parapija turi būti "antrieji namai".

Į klausimą, kas atsitiktų su parapijos turtu, jei ji būtų likviduojama. Jei nebus tarybų, tuo atveju vyskupas gali pasielgti, kaip nori. Parapija neturės organo atstovaujančio visus parapiečius. Tarybos turėtų būti daromos kartu su klebonu. Kur vienybė, ten ir galybė.

Toliau diskusijose buvo paliesta specialių pamaldų jaunimui reikalas, paskirų jaunimo organizacijų atstovavimas taryboje. Parapijų konstitucijos turi būti suredaguotos kiekvienam atvejui, nes vieno sukirpimo statutas nevisada galima pritaikinti visoms esamoms sąlygoms. Aiškintasi ir kitataučių atstovavimo lietuviškų parapijų tarybose. Buvo kviesta visus lietuvius jungtis į lietuviškas parapijas, nežiūrint, kur begyventų. Kvietė ir visus, kurie ir toliau nuo lietuviškų parapijų gyvena, rašytis į jas, lankytis į lietuviškas pamaldas, jei ir ne kiekvieną sekmadienį, tai atskiromis progomis, jas remti. Savo nuomones diskusijose pareiškė Pr. Stempužis, Pr. Karalius, V. Rociūnas, St. Barzdukas, P. Kliorys, Vl. Bacevičius, kun. K. Žemaitis, V. Akelaitis, H. Idzelis, R. Bublys.

Pranešimas, diskusijos ir kavutė užsitęsė per porą valandų.

V. R.

RADIO PROGRAMA

★

Seniausia Lietuvių Radio Programa Naujojoj Anglijoj, iš stoties WLYN, 1360 bangos, veikia sekmadieniais nuo 1:00 iki 1:30 val. po pietų — perduodama vkliausių pasaulinių žinių santrauką ir komentarai, muzika, dainos ir Magdutės pasaka. Šią programą veda Steponas J. Minkus. Biznio reikalais kreiptis į: Baltic Florists — gėlių bei dovanų krautuvė, 502 E. Broadway, So. Boston, Mass. Telefonas AN 8-6489. Ten pat gaunamas ir dienraštis Draugas

A. † A. VACLAV KIMONT

Gyveno 2718 W. Gunnison Street, Chicago, Illinois.
Mirė lapkr. 6 d., 1972, 4:30 val. ryto, sulaukęs 82 m. amžiaus.
Gimė Lietuvoje, Kėdainių apskrityje, Josvainių parapijoje.
Amerikoje išgyveno 62 m.

Pasiliko dideliame nuliūdime žmona Petroneli (Jonikaitė), 2 posūniai Walter Dambrauski, marti Joan, ir Edward Dennis, marti Genevieve, 4 anūkai: Edward Dennis, Robert, Ronald ir Joseph Dambrauski, 2 proanūkai: Jason Dennis ir Michael Dambrauski, giminės Lietuvoje.

Velionis buvo amžinas narys T. Marijonų rėmėjų, Šv. Pranciškaus Ses. rėmėjų ir Šv. Antano draugijų.

Kūnas pašarvotas Rago koplyčioje, 5120 W. Fullerton Ave.

Laidotuvės įvyks šeštad., lapkr. 11 d. iš koplyčios 9:30 val. ryto bus atlydėtas į Christ the Redeemer parapijos bažnyčią, 3107 W. Fullerton Ave., kurioje įvyks gedulingos pamaldos už velionies sielą. Po pamaldų bus nulydėtas į Šv. Kazimiero Lietuvių kapines.

Prašome nesiųsti gėlių.

Nuoširdžiai kviečiame visus: gimines, draugus ir pažįstamus dalyvauti šiose laidotuvėse.

Nuliūdę: **Žmona, posūniai, marčios, anūkai ir proanūkai.**

Laidotuvių direktorius Steponas C. Lackawicz. Tel. 737-1213

A. A.
JOSEPH BALASIUS

Mirė lapkričio 8 d., 1972, sulaukęs 81 m. amžiaus.

Gimė Lietuvoje.

Amerikoje išgyveno 70 m.

Pasiliko dideliame nuliūdime sūnus Donald, marti Helen, 3 anūkai: Cynthia, Michael ir Mary bei kiti giminės, draugai ir pažįstami.

Kūnas pašarvotas P. J. Ridikio koplyč., 3354 S. Halsted st.

Laidotuvės įvyks šeštadienį, lapkr. 11 d. iš koplyčios 8:30 val. ryto bus atlydėtas į Šv. Jurgio parapijos bažnyčią, kurioje įvyks gedulingos pamaldos už velionies sielą. Po pamaldų bus nulydėtas į Šv. Kazimiero lietuvių kapines.

Nuoširdžiai kviečiame visus: gimines, draugus ir pažįstamus dalyvauti šiose laidotuvėse.

Nuliūdę: **Sūnus, marti ir anūkai.**

Laidotuvių direktorius P. J. Ridikas. Tel. 927-1911.

A. † A. PETRAS NAUSIEDAS

Gyveno 841 West 33rd Place, Chicago, Ill.

Mirė lapkričio 9 d., 1972, 12:45 val. ryto, sulaukęs 89 m. amžiaus.

Gimė Lietuvoje. Amerikoje išgyveno 65 m.

Pasiliko dideliame nuliūdime sūnus Alphonse, marti Rose Marie, duktė Virginia Targosz, žentas Henry, 8 anūkai ir kiti giminės, draugai ir pažįstami.

Priklausė Šv. Jurgio parap. švento Vardo draugijai.

Kūnas pašarvotas Jurgio F. Rudmino koplyčioje, 3319 S. Lituanica Ave.

Laidotuvės įvyks šeštadienį, lapkričio 11 d. iš koplyčios 9:30 val. ryto bus atlydėtas į Šv. Jurgio parapijos bažnyčią, kurioje įvyks gedulingos pamaldos už velionies sielą. Po pamaldų bus nulydėtas į Šv. Kazimiero lietuvių kapines.

Nuoširdžiai kviečiame visus: gimines, draugus ir pažįstamus dalyvauti šiose laidotuvėse.

Nuliūdę: **Sūnus, duktė, marti, žentas ir anūkai.**

Laidotuvių direktorius Jurgis F. Rudminas, tel. YA 7-1138

PETKUS
MARQUETTE FUNERAL HOME
— TEVAS IR SONUS —
TRYS MODERNIOS KOPLYČIOS
2533 West 71st St. Telef. GRovehill 6-2345-6
1410 S. 50th Ave., Cicero TOwnhall 3-2108-09
AIKŠTĖ AUTOMOBILIAMS STATYTI

Laidotuvių Direktoriai
MAŽEIKA & EVANS
6845 SO. WESTERN AVE.
TRYS MODERNIŠKOS AIR-CONDITIONED KOPLYČIOS
MAŠINOMS VIETA
REpublic 7-8600 REpublic 7-8601

EUDEIKIS
DOVYDAS P. GAIDAS — GERALDAS F. DAIMID
Laidotuvių Direktoriai
Trys Moderniškos Koplyčios
4330 South California Avenue
Telefonai: LA 3-0440 ir LA 3-9852
4605-07 South Hermitage Avenue
Telefonas — YArds 7-1741-2

LAIDOTUVIŲ DIREKTORIAI
Lietuvių Laidotuvių Direktorių Asociacijos Nariai
STEPONAS C. LACK (LACKAWICZ) IR SONUS
2314 W. 23rd PLACE Tel. VIrginia 7-6672
2424 W. 69th STREET Tel. REpublic 7-1213
11028 Southwest Highway, Palos Hills, Ill. Tel. 974-4410
PETRAS BIELIONAS
4348 S. CALIFORNIA AVE. Tel. LAfayette 3-3572
ANTANAS M. PHILLIPS
3307 S. LITUANICA AVE. Tel. YArds 7-3461
POVILAS L. RIDIKAS
3354 S. HALSTED STREET Tel. YArds 7-1911
JURGIS F. RUDMIN
3319 S. LITUANICA AVE. Tel. YArds 7-1138-1139
VASAITIS — BUTKUS
1446 S. 50th AVE., CICERO, ILL. Tel. OLympic 2-1003

TELEVIZIJOS
krautuvė Marquette Parke
Spalvotos ir paprastos. Radijai ir stereo.
Pardavimas ir taisymas
MIGLINAS TV
2346 W. 69th St. — tel. 776-1486

10% — 20% — 30% pigiau mokėsit už apdraudą nuo ugnies ir automobilio pas
FRANK ZAPOLIS
3208½ WEST 95th Street
Chicago, Illinois
Tel. GA 4-8654 ir GR 6-4339

A. TVERAS
LAIKRODŽIAI IR BRANGENYBĖS
Pardavimas ir taisymas
2646 W. 69th St., Tel. REpublic 7-1941

APLINK MUS

× **Jolanta Raslavičiūtė,** studijoms iš Chicagos persikėlusi į Cafilorniją, dalyvauja Santa Monica ir Los Angeles lietuvių veikloje. Kartais ji talkininkauja radijo programai pranešėja, o spalio 28 d. per radiją skaitė paskaitėlę apie dabartinį moterų teisių lygybės reikalavimą ir bendrai apie moteris.

× **Marquette Parko lietuvių parapijos choras** šį sekmadienį, 10:30 v. giedos naują V. Goller giesmę "Tu, atsiųski, Viešpatie". Giesmėje esamą solo partiją giedos V. Momkus.

× **Lietuvių radijo forumo** programoje šį šeštadienį dalyvaus Genovaitė Modestavičienė, Alvyda Guobytė, Danutė Noltė, Jonas Valkiūnas ir Juozas Jurevičius. Muzikinėje dalyje dalyvaus jaunieji dainininkai: Audronė Simonaitytė ir Vytautas Nakas.

× **Marquette Parko** Moterų sąjungos (67) kp.) susirinkimas įvyks šį sekmadienį, lapkričio 12 d., 2 val. p. p. sporto salėje. Visas nares prašome dalyvauti.

× **Lietuvių socialinis klubas** pasiuntė V. Vokietijos kancleriui Brandtui raštą, kad sprendžiant nukentėjusių nuo nacių bylas nebūtų jos šališkai atmestos. Socialinio klubo adresas yra 3458 So. Emerald.

× **Dail. Jadvygos Paukštienės** darbų paroda vyksta Tautiniuose namuose, 6422 S. Kedzie Ave., Pirmadieniais uždaryta. Antradienį ir kitom savaitės dienom atdara nuo 6 iki 9 val. v. Šeštadienį nuo 2 val. iki 6 val. v. ir sekmadienį atidaryta nuo 12 val.

× **Įvykusio spalio 28 d. Jaunimo Centre Lietuvių Fondo** dešimtmečio vajaus baliaus proga į LF narių eiles įsijungė 56 nauji nariai ir 40 narių savo įnašus padidino kiekvienas ne mažiau $100. suma. Baliaus programos 3-čiame psl. paskelbti baliaus rengimo komiteto nariai. To komiteto aktyvios narės: **Leontina Dargienė ir Alicija Rūgytė,** per klaidą, nebuvo į k-to narių sąrašą įrašytos. Dėl to apgailestaujama ir atsiprašoma. **LF adresas: 2422 W. Marquette Rd., Chicago, IL 60629, tel. 925-6897.** (pr.)

× **Naujiena.** Pirmą kartą Chicagoje dainuos lyrinis tenoras Vidimantas Valatka, buvęs Kauno muzikinio teatro solistas. V. Valatka prieš nepilnus du metus atvyko iš okupuotos Lietuvos ir apsigyveno Californijoje. Koncertas bus lapkričio 26 d. 4 val. p. p. Jaunimo centre. Rengia Margutis. (pr.)

× **Lietuvių Profesorių Draugijos** parūpinta knyga apie **Lietuvos Universitetus** gaunama pas leidėjus už 20 dolerių adresu:

L.P.D.A. % St. Dirmantas
6616 So. Washtenaw
Chicago, Ill. 60629
U. S. A.
(sk.)

× **Įvykusio spalio 28** d. Jaunimo Centre **Lietuvių Fondo** dešimtmečio baliaus proga savo įnašus padidino: **Birutė ir Juozas Briedžiai** $100. (iki $1,100) ir **Jonas ir Dalia Kučėnai** $100. iki $200). **Bronė Dikinienė** įrašė į LF narius su $100. įnašu savo sūnų **Algimantą Dikinį,** atšventusį š. m. liepos 11 d. 50-tą gimtadienį.
LF adresas: 2422 W. Marquette Rd., Chicago, Ill. 60629, tel. 925-6897 (pr.)

× **Miami Beach** išnuomojami butai ir kambariai nupigintomis kainomis, su visais patogumais, prie pat jūros, **Vainų vasarvietėje, 8210 Harding Ave., Miami Beach, Florida, Tel. (305) 864-3586.** (sk.)

MIAMI BEACH, FLORIDOJE
rasite jaukią lietuvišką nuotaiką
Jazbučių Vasarvietėje,
8910 Collins Ave.
Telefonas: **305-865-9258**
Namų: **305-865-2678**

× **Marquette Parko** apylinkės Lietuvių Respublikonų lygos valdybos pirmininkas Juozas Bacevičius po lapkričio 5 d. Gintaro svetainėj aiškino kaip teisingai vartoti balsavimo mašiną, pasirenkant norimus kandidatus. Pasirodė kad balsuotojai yra mažai susipažinę su mašinomis. susipažino ir tikimasi, kad tokio praktikavimosi nauda balsuotojams buvo labai didelė.

× **Regina Bukienė, Palos Hills,** toje apylinkėje uoliai renka parašus **Jaunimo** peticijai tarp savo pažįstamų. Iš jos jau gauta per 400 parašų. Pasistenkime visi ryžtingiau jungtis Jaunimo peticijos parašų rinkimo akcijon.

× **Susivienijimo 163 kp. susirinkimas neįvyks** lapkričio 12 d. Priešmetinis susirinkimas bus gruodžio 10 d. 11:30 val. r.

× **Chicagos Lietuvių Medžiotojų — Meškeriotojų klubas** kviečia visus į metinį banketą lapkr. 18 d., 7:30 val. vak., Marquette salėje, 6908 So. Western Ave. Meninę programą išpildys Waukegan - Racine sekstetas "Viltis", vadovaujamas muz. Reginos Ditkienės. Šokiams gros Ramonio orkestras. Įėjimas, šilta ir šalta vakarienė tik 5 dol. Rezervacijom skambint **776-8688 arba 247-1131.** (pr.)

× **L. D. Kunigaikštienės Birutės dr.** C. Chicagos sk. valdybos pastangomis š. m. lapkričio 12 d. 12 val. d. bus laikomos šv. Mišios už mirusias birutininkes ir jų šeimų narius Tėvų Jėzuitų koplyčioj. Visos birutininkės ir jų šeimos nariai maloniai kviečiami atsilankyti ir kartu pasimelsti už savuosius. Mišių metu giedos sol. Elena Blandytė. Prie vargonų M. Motekaitis.

Po pamaldų įvyks dr. skyriaus visuotinis nepaprastas narių susirinkimas, kuriame bus svarstomi draugijos leidinio ir artėjančio koncerto reikalai. Po susirinkimo narės ir svečiai bus pavaišinti kavute su pyragėliais. (pr.)

× **Albinas Kurkulis,** akcijų brokeris dirbąs su **Rodman and Renshaw, Inc.,** patarnauja akcijų, bonų, fondų bei kitų vertybių pirkime ir pardavime. Susidomėję skambinkite **332-0560.** (sk.)

× **Režisierė Zita Kevalaitytė-Visockienė** intensyviai dirba su "Dainavos" Ansamblio kolektyvu ir solistais režisuodama Broniaus Budriūno operetę **Sidabrinė Diena,** kuri ansamblio bus statoma Detroite š .m. lapkričio 19 d. ir Chicagoje kartojama gruodžio 10 d. (pr.)

× **Chicagos Lietuvių Operos tradicinis balius** įvyksta rytoj, šeštad., lapkr. 11 d. Vieta: Riviera Lake klubo salė, 143rd St. ir 88th Court. Pradžia 7 val. v. su kokteiliais. Vakarienė 8 val. vak. Meninė aktorių Jono Kelečiaus ir Leono Barausko programa 9 val. vak. Vakarienės metu ir šokiams groja L. Bichnevičiaus orkestras. Opera prašo visus dalyvaujančius baliuje nesivėluoti. (pr.)

Audrius Balukas ruošiasi savo dailės kūrinių parodai Jaunimo centre Chicagoje. Nuotr. V. Noreikos

"Žilvitis" šoka Chicagos Ford City prekybos centre š. m. spalio 25 d., Nuotr. V. Noreikos

CHICAGOJE IR APYLINKĖSE

MALONI POPIETĖ SU "ŽILVIČIU"

Ford City centre šoko tautinių šokių grupė "Žilvitis". Kai nuvykome ir pamatėme apytuščias patalpas ir kėdžių eilėse vos vieną, kitą žmogų, kilo širdy lyg nusivylimas. Bet neilgai teko liūdėti, vos tik gabaus, jauno muziko Petro Blekio rankose sudejavus akordeonui ir pasigirdus gražiems mūsų tautos melodijų garsams, prigūžėjo pilna aikštelė žmonių: senų ir jaunų, baltų ir juodų. Pasidairius aplinkui atsirado širdyje lyg ir pasididžiavimo jausmas; miela, griaudu ir džiugu.

Na ir šoko jie gražiai! Grupė buvo padalinta į dvi dalis. Šoko vieni, o vėliau kiti. Iš viso sušoko jie net vienuolika šokių. Tris vien mergaitės, vieną tik berniukai, o kitus mišrai. Vaizdas buvo pasigėrėtinas. Visiems patiko, nes ir katučių žmonės nepagailėjo. Užbaigai Liucija Buivydaitė ir programos pranešėjai Živilė Numgaudaitė, pritariant gitarai, padainavo porą gražių lietuviškų dainų.

Skirstėmės kupini gražių ir malonių įspūdžių ir vaizdų, kuriuos padovanojo mums "Žilvitis". Žiūrovų tarpe girdėjosi gražių pasisakymų, o viena vyresnė svetimtaučių pora nutarė, kad: "In old contry they had lots of fan". Ir ištikrųjų, mūsų protėviai mokėjo linksmintis.

"Žilvitis" palyginti dar labai jaunas, vos poros metų ansamblis. Energingos mokytojos Vandos Stankienės ir jos talkininkės Anicetos Mažeikienės pastangomis, yra nuveikęs daug. Atšventė taip vadinamas savo "krikštynas", šoko Tauragės klubo "Motinos dienos" minėjime, dalyvavo IV-joj Tautinių šokių šventėje, šoko Grand Rapids lietuviams ir svetimtaučiams, Ford City šokių festivalyje Navy Pier mūgėje ir dar turės keletą pasirodymų iki Kalėdų.

Pagarba jaunimui, kuris šoka, ir vadovams, kurie moko.

Nedirbusiam to darbo sunku yra net įsivaizduoti, kiek tam paaukojama brangaus laiko, energijos, kantrybės, lėšų ir sveikatos. Tačiau didelė meilė menui — šokiui ir tautai nugali viską. Tegyvuoja "Zilvitis" ir jo vadovės. **Marija Ročkuvienė**

BIRUTININKIŲ VEIKLOS GAIRĖS

Vasara prabėgo ne vieną birutininkių šeimą skaudžiai palietus, jos palydėjo į amžinastį savo brangius asmenis, gyvenimo palydovus. Liūdnam rudeniui atėjus, auksiniams kaštano lapams krintant, birutininkės grįžta prie pareigų savo draugijai, grįžta prie darbo. Darbas palengvina dvasios būseną, teikia sielai ramybės.

Spaudoje buvo žinutė, kad LDK Birutės dr. centrinė valdyba ėmėsi išleisti draugijos dvidešimties metų veiklos **bruožus,** kurie atspindėtų draugijos tikruosius tikslus ir siekius. Leidinys spaustuvėj jau surinktas ir korektūra jau ištaisyta. Toliau seka pats spausdinimas ir leidinys, taip birutininkių laukiamas, išvys šviesą.

Prieš akis yra kitas rūpestis, tai tradicinis koncertas — balius, rengiamas lapkričio 25 d. Koncertas rengiamas ne vien savo pramogai, bet šalpai mūsų brolių ir sesių lietuvių, ištremtų Sibiran ir grįžusiųjų iš vergovės Lietuvon, bet vargstančių be sveikatos ir be vilties geresnio gyvenimo. Birutininkės taip pat neatsilieka nuo visuomeninio gyvenimo, dalyvauja įvairiuose kultūriniuose parengimuose, remia lietuviškas institucijas: mokyklas, kultūrines išvykas, šventes.

Per 21 metus birutininkės, dėka dosnios ir gerų širdžių lietuviškos visuomenės, išvarė platų barą kultūrinės ir šalpos srityse, todėl ir šiuo kartu tikisi gražios paramos jų darbams.
M. B.

VYSK. V. BRIZGYS MINDSZENTY SĄJŪDŽIO ŠVENTĖJE

Mindszenty klubas Kankakee mieste lapkr. 12 d. švenčia savo antrąsias metines. Iškilmės prasidės šv. Mišiomis šv. Rožės Limietės bažnyčioje. Šv. Mišias atnašaus vysk. V. Brizgys. Apie tai plačiai paskelbė "Kankakee Daily Journal", įdėdamas ir vysk. Brizgio nuotrauką bei stambų aprašymą. Kalbės kun. C. Healy, dirbąs redakcijose National Catholic Register ir Twin Circle. Jis neseniai grįžo iš kelionės po Sovietų Sąjungą. Buvo sustojęs Maskvoje, Leningrade, o taip pat Prahoje, Varšuvoje.

Clevelande sutuokti Rūta ir Ričardas Kunevičiai tarpe savo tėvelių. Iš k. deš.: V. Jokubaitis, Frančeska Kunevičienė, Ričardas su Rūta, A. Kunevičius ir Ona Jokubaitienė. Rūta jau bebaigianti biologiją. Nuo mažų dienų esanti gera šokėja ir buvo aktyvi skautė. Ričardas dar studijuoja ir dirba tėvo milijonieriaus bizny. Nuotr. V. Bacevičiaus

CHICAGOS ŽINIOS

PARODA BIBLIOTEKOJE

Centriniuose Chicagos miesto bibliotekos rūmuose lapkričio mėnesį vyksta japonų liaudies meno paroda. Eksponatus parūpino Chicagoje gyveną japonai. Meno skyriuje vyksta paroda G. Quix skulptūrų, dail. I. Baer Alexandrovich linoleumų ir jos vyro dail. A. Aleksandrovich tapybos paveikslų.

LIROS DAININININKIŲ KONCERTAS

Alice Stepehns vadovaujamas mergaičių ansamblis Lira Singers lapkr. 26 d. 3 v. p. p. Royal Inn radijo patalpose, 3201 N. Long Ave (ties Belmont), Chicagoje, duos lenkų dainų koncertą. Bus atliekami Chopino, Moniuszkos, Oginskio, Niewiadomskio, Paderewskio, Zellerio ir kitų kūriniai. Dauguma to ansamblio narių yra lenkų kilmės.

KAS GALI GAUTI PASKOLĄ?

Philomena D. Pakel, prezidentė Chicago Savings and Loan Assn., pareiškė, kad netaip svarbus amžius žmogaus, kuris nori įsigyti namus ir gauti paskolą. Paskolas gali gauti asmenys 30-70 m. amžiaus. Žiūrima, kaip senas perkamas namas, ar jis išlaikys, kol bus paskola išmokėta. Svarstomos pirkėjo galimybės mokėti paskolą: ar jis dirba, ar turi verslą, ar santaupų. Numatoma, kiek metinių išlaidų pareikalaus namo išlaikymas ir ar pirkėjas jas galės apmokėti. Statistikos duomenys rodo, kad paprastai paskolos yra išmokamos arba kitam pervedamos per 8 metus.

Spręsdami apie žmogaus amžių, paskolų bendrovių vadovai naudojasi statistinėmis žiniomis, kurios rodo, kad 50 m. vyras dar vidutiniškai gyvens 23 m., o moteris dar 38.5. Sulaukęs 60 m. vyras dar vidutiniškai gyvena 15.9 m. o moteris dar 20.3 m. Turintieji 65 m. vidutiniškai dar gyvens vyrai 13 m., moterys 16.5 m., o jau turintieji 70 m. vidutiniškai dar gali tikėtis gyventi vyrai 10.4 m., o moterys 13.1 m.

A. a. kun. K. Baro karsto nešėjai: A. Gobužis, B. Vitkus, K. Mickevičius, dr. B. Paliokas, P. Spetyla. Velionis palaidotas praėjusį trečiadienį Šv. Kazimiero lietuvių kapinėse Chicagoje. Nuotr. A. Gulbinsko

IŠ ARTI IR TOLI

J. A. VALSTYBĖSE

— **Rutgers valstybinio universiteto** politinių mokslų profesorius Phillip Gilette, š. m. birželio 10 d. per Hartfordo televizijos stotį WTIC perduotame pasikalbėjime, minėdamas Sovietų Sąjungos pavergtas tautas nepaminėjo Pabaltijo tautų. Hartfordo LB apylinkės pirm. Danutė Grajauskienė televizijos stoties adresu profesoriui parašė laišką, kuriame išreiškė nepasitenkinimą dėl įvykusio praleidimo. Gautame atsakyme prof. Gilette sakosi esąs susipažinęs su Sovietų vykdoma tautinio nusistatymo priespauda Pabaltijo valstybėse bei žydų tarpe. 1970 m. turėjęs progą vieną savaitę praleisti Vilniuje, kur patyręs, jog lietuviai, siekdami pasipriešinti okupantui, dažnai atsisako kalbėti rusiškai. Kai kurie menininkai ir kompozitoriai, su kuriais jis turėjęs progą susitikti, atvirai jam teigę, kad esą nacionalistai ir nesidomi komunizmu. Šiandieninių dienų įvykiai Lietuvoje tėra šių pažiūrų patvirtinimas.

— **Gražina Krivickienė** Draugo korespondentė prie Baltųjų rūmų prieš porą savaičių, nusiuntė ponios Nixon įstaigai keletą savo rašytų straipsnių iškarpų, tilpusių "Draugo" dienraštyje ir "Moters" žurnale, kuriuose ji aprašė kai kuriuos bruožus iš prezidentienės gyvenimo ir veiklos Baltuosiuose rūmuose. Šių metų lapkričio 3 dieną gautame iš ponios Nixonienės laiške prezidentienė pareiškė savo pasitenkinimą apie pateiktas G. Krivickienės informacijas, liečiančias jos veiklą.

KANADOJE

— **Park Lithuania Toronte.** Toronto lietuviai turi visiškai realias viltis iš daugelio Toronto mieste esančių parkų vieną iš jų matyti "Park Lithuania'" vardu. "Park Lithuania" vardo parkas numatomas tarp gatvių: Annette, Indian Grove, Humberside ir Keele. Tam reikalui sudarytas komitetas, kurio pirmininku ir iniciatoriumi yra Stasys Jokubaitis, nariai: K. Rusinas, B, Saplys, D. Keršienė, H. Steponaitis (advokatas). LB atstovaujama pirm. J. Karpio. Parką įsigyti rūpinamasi LB vardu.

— **Kanados piliečiai,** norintieji išvykti į užsienius (išskyrus JAV) turi gauti Kanados užsienio pasus, kuriuose kitų valstybių atstovybės ar konsulatai įrašo įvažiavimo vizas. Tiems pasams gauti reikia paduoti užpildytus prašymo blankus gau namus pasų skyriuje, užsienio reikalų departamente Ottawoje ir to departamento įstaigose — Toronte, Montreal, Vancouver, Edmonton ir Halifax. Tuose prašymo blankuose tarp kitų klausimų yra ir klausimas kas prašytoją pažįsta ir garantuoja, kaip už asmenį. Tokių asmenų tarpe buvo laikomi dvasiškiai, advokatai, teisėjai, bankų direktoriai ir kiti, bet jų tarpe nebuvo kredito kooperatyvų nuolat dirbančių vadovų darbą, nors jie lygiai kaip ir bankų direktoriai turi visuomenėj pasitikėjimą ir eina atsakingas pareigas. Šiuo metu gautas iš O. Cr. U. League pranešimas, kad užsienio reikalų departamentas sutiko, jog ir kredito kooperatyvų nuolatiniai vedėjai— turi teisę pasirašyti tokiuose pasų prašymo blankuose ir garantuoti prašytoją, kaip asmenį. Hamiltono "Talkos" nariai prašomi, jei toks reikalas kam atsirastų, kreiptis į bankelio vedėją E. Lengniką.

ITALIJOJ

— **Kun. Mykolo Rua, Don Bosco įpėdinio,** palaimintuoju paskelbimo iškilmėse **Šv. Petro** bazilika buvo pripildyta, daugiausia saleziečių, buvusių ir dabartinių jų auklėtinių. Dalyvavo net 25 kardinolai ir kelios dešimtys vyskupų, jų tarpe ir mūsų vysk. Ant. Deksnys.

BRAZILIJOJE

— **Pietų Amerikos** lietuvių kongresas prasidės vasario 22, 1973 m. Sao Paulo mieste, Brazilijoj. Po kongreso planuojama jaunimo studijų savaitė — stovykla. Dieninę programą sudarys pašnekesiai, diskusijos, pratybiniai būreliai, sporto varžybos, dainos ir t. t. Vakarinės programos įvairios: tarptautinis vakaras, talentų ir kūrybos, literatūros, susipažinimo, tautinių šokių, žaidimų ir dainų vakarai, laužas bei teatras.

— **Metinė baltų paroda,** ruošiama komiteto už teisingumą Baltijos kraštams, Sao Pauly buvo lankytojų gerai įvertinta. Spalio 13-22 perėjo keli tūkstančiai žmonių miesto centre esančioje aikštėje. Lankytojų knygoje buvo įrašų: "Skoningai paruošta. Šios tautos yra labai kultūringos. Tegyvuoja laisvė". Parodos atidarymui Sao Paulo valstijos gubernatorius Laudo Natel atsiuntė laišką, dėkodamas baltams už jų įnašą krašto kultūrai ir gerovei. Estai daugiau dėmesio skyrė Estijos ir estų kultūros aprašymams, latviai išdėjo paveikslų ir liaudies meno darbų, o lietuviai užėmė didžiausią parodos dalį jaunimo kongreso ir tautinių šokių šventės aprašymais su fotografijomis (ypač iš "Draugo" iškirptomis), Lietuvos vaizdų atvirukų rinkiniu su portugališkais parašais ir vietovių aprašymais. Iš originalaus meno buvo devynių Brazilijoje gyvenančių ir keturių čia gyvenusių lietuvių dailininkų darbai, o audinių skyrių tvarkė Marija Remenčienė, žymiausia lietuvių audėja šiame krašte. Prie parodos ruošos prisidėjo iš viso apie 80 lietuvių, kurių 61 davė eksponatus. Nuolat budėjo jaunimas (berniukai ir mergaitės tautiniais rūbais), nemaža jų dalis buvę jaunimo kongrese. Lietuvių skyrių tvarkė Brazilijos LB, kuri ir išdalino visiems talkininkams padėkos pažymėjimą. Kiekvieną vakarą buvo ypatinga programa: Lietuvos skaidrės, Sao Paulo lietuvių veiklos skaidrės, lietuviškų valgių "pavyzdžiai", kanklių demonstracija, dainavo "Aušros" choras, L. Kat. Bendruomenės choras ir šoko Nemunas su Žilvičiu, pritraukę apie 1500 žiūrovų, daugumą brazilų. Baltų komitetas tikisi, kad teigiami atsiliepimai padės įtraukti šią metinę parodą į visos Brazilijos turistinį kalendorių ateinančiais metais.

— **Nemuno sambūris,** šokęs IV tautinių šokių šventėje, spalio 21 šoko programoje Sao Paulo katalikų universitete. Publikos buvo 800, visi brazilai, kurie nuotaikingai plojo, pamatę gražius rūbus ir sklandžius šokius.