THE LIBRARY OF CONGRESS GRATIS
REFERENCE DEPARTMENT
SERIALS DIVISION
WASHINGTON, D.C. 20025 N

DRAUGAS

THE LITHUANIAN WORLD-WIDE DAILY

LAISVOJO PASAULIO LIETUVIŲ DIENRAŠTIS

4545 WEST 63rd STREET CHICAGO, ILLINOIS 60629

TELEPHONE: (312) 585-9500

Vol. XVII Price 15¢ Printed in two parts ŠEŠTADIENIS — SATURDAY, KOVAS — MARCH 3, 1973 Šiandien Draugas 16 pusl. Nr. 53

KATALIKAI PASAULY

Australija įvertino kongresą

Melbourne. —Trečiąją Tarptautinio eucharistinio kongreso dieną, Melbourno miestas pagerbė kongrese dalyvaujančius aukštuosius svečius, tarp kurių 17 kardinolų ir šimtus vyskupų iš visų pasaulio kraštų. Pagerbimas įvyko kultūros ir meno centro naujoje milžiniškoje salėje. Viktorijos valstijos ministeris pirmininkas Hamer, sveikindamas pabrėžė, kad šis kongresas duoda progos atskleisti naujus krikščionių tikėjimo horizontus ir sustiprina visų krikščionių savitarpio susipratimą. Popiežiškasis legatas kard. Shehan, kalbėdamas visų kongreso dalyvių vardu, padėkojo Melbourno miestui ir jo gyventojams už nepaprastai svetingą priėmimą ir sudarytas geras sąlygas kongreso darbam.

Vienas iš svarbiausių įvykių kongrese buvo bendras posėdis, kuriame buvo nagrinėjamos pasaulio gyventojų skaičiaus pergreito didėjimo ir jų aprūpinimo maistu problemos.

Eucharistiniai kongresai

VATIKANAS. — Šiek tiek iš Tarptautinių eucharistinių kongresų istorijos. Pirmieji kongresai nuo 1881 metų vyko daugiausiai Europoje — Lillio, Avinjono, Liežo, Friburgo, Tuluzos, Paryžiaus, Antverpeno, Londono, Koelno ir Dublino miestuose. Pirmasis pasaulinis karas kongresų rengimą sukliudė 8 metams. Po karo pirmasis eucharistinis kongresas įvyko 1922 Romoje, 1926 m. Chicagoje, 1928 Sydnejuje ir 1932 Buenos Aires mieste.

Antrasis pasaulinis karas net dvidešimt metų nutraukė kongresų eilę. Pirmasis eucharistinis kongresas įvyko 1952 Barcelonoj, 1955 Rio de Janeiro, 1960 Muenchene, 1964 Bombejuje ir 1968 Bogotoj. Dabar Melbourne buvęs kongresas iš eilės buvo 40-tasis

Bažnyčios žemė darbininkams

Sao Paulo. —Sao Paulo mieste įvyko visuotinė Brazilijos vyskupų konferencija, kurioje dalyvavo 212 vyskupų. Tarp kitų dalykų Brazilijos vyskupai nutarė tam tikrą Bažnyčiai priklausančios žemės plotą paskirti darbininkų ir neturtingųjų šeimoms naujų butų statybai. Konferencijoje pirmą kartą dalyvavo kunigų, vienuolių ir pasauliečių atstovai.

Paminėjo Laterano susitarimą

Vatikanas. — Vasario 11 sukako 44 metai nuo Laterano sutarties pasirašymo. Šia sutartimi 1929 metais buvo sureguliuoti santykiai tarp Apaštalų Sosto ir Italijos, ir buvo užbaigtas ilgus metus trukęs nesutarimų ir įtampos laikotarpis. Laterano sutartis sudarė sąlygas harmoningam bendradarbiavimui tarp Vatikano ir Italijos. Šie draugiški santykiai yra tęsiami ir šiandien.

Lenkijoj galima, Lietuvoj - ne

Varšuva. — Oficialiai praneša ma, kad Lenkijos komunistinė valdžia praėjusiais metais Lenkijos katalikams leido statyti naujas arba atnaujinti 32 bažnyčias. Taip pat buvo leista statyti viena nauja bažnyčia Lenkijos provoslavams.

Strasburgas. —Prancūzijos kultūrinių reikalų ministerija vėl paskyrė 500,000 frankų garsiajai Strasburgo katedrai restauruoti. Šiai viduramžiais pastatytai šventovei paskutiniu laiku dėl įvairių priežasčių yra iškilęs rimtas pavojus sugriūti.

KAS LAIMĖS ČILĖS RINKIMUS

SANTIAGO. — Rytoj Čilėje, kaip ir Prancūzijoje, bus parlamento rinkimai. Rinkimus galima būtų laikyti tam tikru plebiscitu, kiek tauta pritaria ar nepritaria prezidento Allendes politikai, užsienio ir naminei. Dvejų metų marksistų valdymas nebuvo laimingas kraštui. Iki to laiko veik nebuvo žinomos eilutės prie krautuvių, nebuvo kalbama apie pieno, mėsos ar duonos trūkumą, nors didelė valstybės dalis ir gyveno skurde, gyvena ir dabar.

Allendes nepasisekimas, kurio jis nesugeba nuslėpti, yra infliacija. Vien 1972 gyvenimas pabrango 163 procentais, daugiau nei pustrečio karto. Dėl prekių trūkumo išbujojo juodoji rinka ir spekuliacija, vagystės ir plėšimai. Prezidentas kalba, kad, nežiūrint, kas laimės rinkimus, jis savo terminą — dar porą metų — išveš ir žada jei ne rojų, tai bent iš tolo parodyti jo bokštus. Jis paneigia gandus, kad jei jo koalicija, kuri 1972 jį padarė prezidentu, surinkusi tik 36 procentus balsų, surinks dar mažiau, jis atsistatydins.

Liaudies frontas, Allende koalicija, susideda iš šešių grupių, kurių socialistai ir komunistai pačios svarbiausios. Įdomu, kad Čilėj, priešingai nei kitur, patys radikaliausi yra socialistai. Kai komunistai kalba apie evoliuciją, tai socialistai nori revoliucijos, nori veikti greitai ir pasiekti didelių reformų tol, kol Allende yra valdžioje.

Parlamento žemuose rūmuose iš 150 atstovų Allendes koalicija turėjo tik 57 atstovus, o senate iš 50 buvo 18 Liaudies fronto žmonių. Opozicija, kurių didžiausia partija yra krikščionys demokratai, žemuosiuose rūmuose ir senate turėjo likusius atstovus, tikisi bent tą pačią proporciją išlaikyti ir dabar. Allende jeigu surinktų ir dabar 36 procentus visų balsų, galėtų tvirtinti, kad tie, kuurie jį išrinko, jo politiką remia ir toliau. Savo naujų sumanymų jis visvien negalėtų pravesti. Tam reikia gauti bent 50 proc. plus vieną atstovą, kitaip opozicija galės blokuoti visus jo įstatymus.

Lynch daugumos neturės

DUBLINAS — Airijos rinkimų rezultatai dar ir vakar nebuvo žinomi. Balsų skaičiavimai vyksta primityviai, ir truks ilgai. Viena aišku, kad premjeras Lynch daugumos nesurinks, ir vyriausybė turės būti koalicinė, tik nežinia, iš kurių partijų sulipdyta. Stebėtojų nuomone, Lynch vadovaujama Fiana Fail partija turėsianti 69 atstovus, kai opozicinės, kartu sudėjus, 75.

MASKVA. — Sovietų spaudoje pasirodo laikas nuo laiko pranešimai, turintieji tikslą kiršinti Ameriką prieš Kiniją. Skelbiami visokie jūrininkų tegimai, kad jie tokiuose ar kitokiuose Olandijos, Prancūzijos ar Turkijos uostuose matę narkotikų siuntas, atplukdytas iš Kinijos ir skirtas Amerikai.

Išleista knyga, pavadinta "Baltic States". Joje naujai perredaguota medžiaga, paimta iš buvusio Atstovų Rūmų sudaryto Komiteto, kuriam vadovavo kongresmanas Charles Kersten (jau miręs), vieno darbų tomo—First Interim Report....

Knygą redagavo Igor I. Kavass, Northwestern University Chicagoje teisės mokslų profesorius ir Adolph Sprudzs, Chicagos Universiteto teisių mokslų profesorius. Knygą išleido William S. Hein ir Co., Inc., 1285 Main St., Buffalo, N.Y. 14209. 542 psl., Kaina 2.00 dol.

Muzulmonų riaušės tęsiasi

BEIRUTAS. — Sirijoj muzulmonų sukeltos riaušės plečiasi, nemažėja. Neramumai persikėlė jau ir į sostinę. Muzulmonai nepatenkinti, kad į naują konstituciją nebuvo įrašyta, jog Mahomedo tikėjimas yra vienintelis ir aukščiau visų kitų, o Sirija yra kraštas tik muzulmonams gyventi. Kai toji konstitucija bus pateikta referendumui, neramusis elementas jausdamasis, kad nelaimės, žada nors boikotuoti balsavimus.

Šią savaitę naktimis pradėjo sprogineti bombos ir Damaske. Daugelis namų liko be langų. "Tai tik pradžia", skelbia muzulmonai. Jie jaučiasi ne vieni, juos remia Libijos valdovas Kaddafi. Sirija turi įrodymų, kad jis kursto ir duoda ginklus teroristams, dėl to abiejų valstybių santykiai labai įtempti. Kaip žinome, Sirija, Libija ir Egiptas yra sudarę federaciją, bet tas dirbtinis lipdinys, atrodo, labai greitai sutrupės.

Siekia Kinijų suvienijimo

TAIPEI. — Yra žinoma, kad Pekinas pasiūlė Tautinei Kinijai pradėti derėtis apie valstybių suvienijimą, ir kad ta tema yra kalbėjęs Pekine Kissingeris. Kai laikraštininkai norėjo ką nors daugiau iškvosti iš Taiwano vyriausybės sluoksnių, viskas buvo paneigta, o tos žinios pavadintos "komunistų triukais".

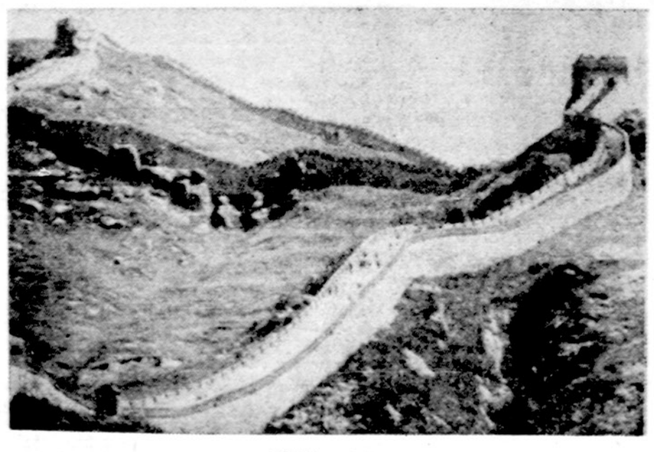

Kinijos siena

Šv. Kazimieras Vatikano lietuvių koplyčioje. V. K. Jonyno skulptūros detalė. (Nuotr. V. Maželio)

"VARSNOS" DAUGIAU NEIŠEIS

Lenkai sustabdė vienintelį lietuvišką žurnalą

NEW YORKAS. — Čia gautomis žiniomis patirta, kad komunistinės Lenkijos vyriausybė sustabdė lietuviško mokslo ir kultūros mėnraščio "Varsnų" leidimą. Laiške iš Lenkijos rašoma, kad nuo šių metų pradžios "Varsnos" negalės išeiti.

"Varsnos" buvo pradėtos leisti 1971 pabaigoje. Tada išėjo pirmasis dvigubas 16 puslapių apimties sąsiuvinys. 1972 buvo išleisti 6 dvigubi sąsiuviniai. Mėnraštį redagavo ir prirašydavo patys Lenkijos lietuviai, tačiau bendradarbių tarpe buvo ir lenkų kultūrininkų. Tekstas buvo rašomas rašomąja mašinėle, spausdinamas ofsetu. "Varsnos" buvo iliustruojamos fotografijomis iš Lenkijos lietuvių gyvenimo ir lietuvių dailininkų paveikslais. Turėjo daugiau kaip 2000 perenumeratorių spausdintos Varšuvoje.

"Varsnų" sustabdymas rišamas su komunist. Lenkijos politikos tautinių mažumų atžvilgiu paaštrėjimu. Yra žinių, kad prie "Varsnų" sustabdymo savo pirštą pridėjo ir Sovietų Rusijos įstaigos. Galimas dalykas, kad sovietai negalėjo pakęsti, kad žurnalas buvo perdaug patriotiškas, kad dėdavo senosios Lietuvos didžiųjų kunigaikščių atvaizdus, Vytį (ok. Lietuvoj uždrausta), religinio meno paveikslus ir kt. *(bk)*

Varsnų paskutinis numeris, išėjęs 1972 gruodžio mėnesį

Japonijoj perdaug gangsterių

TOKIJO. — Japonijos policija skundžiasi, kad negelbsti visos priemonės prieš gangsterius, kurių šalyje nuolat daugėja. Vykdomi masiniai gaudymai, bet nusikaltėlių gaujų jau priskaičiuojama apie 3,000.

Gaujų veikimas labai įvairus: nuo prekiavimo narkotikais iki politinio gangsterizmo ar kišimosi į vidaus politiką. 1972 gangsterių pajamos vien iš politinio šantažavimo siekė pusę bilijono jenų, o iš narkotikų turėjo pelno apie 2.5 bil.

Kodėl taip yra? Spauda aiškina, kad kalčiausi yra nepakankami įstatymai. Nusikaltėlį, net suimtą nusikaltimo vietoje, labai sunku nubausti, jie randa daugybę pasiaiškinimų teismuose, ir būna teisybė jų, ne policijos. Gal dėl to policija nutarė pasiūlyti vyriausybei keistą sprendimą: visos policijoj įregistruotos gaujos turi mokėti valdžiai mokesčius. Vadinas, norima jas dar ir oficialiai įteisinti.

TOKIJO. — Kai Amerikoje vargstama su federalinės valdžios reikalavimais, kad automobilių motorai būtų taip padaryti, kad jie neterštų oro ir tam nustatytas dvejų metų terminas, tai japonų naujo modelio sportinis automobilis Mazda jau dabar turi tokį motorą ir atitinka visiems standartams, nelaukdamas 1975 metų.

Arabai pagrobė Amerikos diplomatus

KHARTOUM — Užsimaskavę "Juodojo rugsėjo" arabai įsiveržė į Saudi Arabijos ambasadą Sudano sostinėje ir suėmę tebelaiko du Amerikos diplomatus — naują ambasadorių Cleo Noel ir buvusį charge d'affaires Curtis Moore bei Jordanijos, Belgijos ir Saudi Arabijos ambasadorius. Spėjama, kad ten dar laikomas ir Japonijos atstovas. Ten buvusios moteris ir vaikus išleido. Tam priėmime buvę Britanijos, Prancūzijos ir Sovietų Sąjungos ambasadoriai sugebėjo peršokti mūrą ir pabėgti.

Arabai reikalauja, kad būtų paleistas į laisvę Roberto Kennedžio žudikas Sirhan. Visi Vakarų Vokietijoje veikią Baader-Meinhof gaujos teroristai, kurie dabar laukia ar sulaukė teismo, ir visi arabų partizanai ar teroristai laikomi Izraely, Jordanijoj ar kur kitur. Jeigu to nebus padaryta, įkaitus žada nušauti.

Izraelis ir Jordanija pareiškė, kad jie tų reikalavimų neišpildys. Amerikos vardu kalbėdamas Valstybės departamento atstovas leido suprasti taip pat, kad kriminalinių nusikaltėlių, kaip Sirhan, nepaleis. Sunkiausia pareiga pačiam Sudanui, ir jie ieško geriausio sprendimo. Teroristai įsileido į ambasadą porą valdžios atstovų, ir tie pradėjo su jais derėtis, siūlydami jiems išskristi į Alžiriją arba Libiją.

Ambasada apstatyta policijos ir kariuomenės.

Iki laikraščio išleidimo valandos padėtis nebuvo pasikeitusi.

Indėnai įkaitus paleido

WOUNDED KNEE, S. D. — Senatoriai Abourezk ir McGovern susitarė su indėnais, kad skundus ir pageidavimus reikia svarstyti ramiai, be teroro, ir indėnai visus 11 to miestelio gyventojų, įskaitant ir jėzuitų kunigą, paleido. Bet buvo kitas nemalonumas: į vieno indėnų vadų namą įmesta padegamoji bomba ir padegta. Spėjama, kad tai padarė kiti indėnai, konservatyvūs, nepritarią karingųjų teroristinei veiklai ir sakę, jog tokie atsitikimai, kaip dabar arba buvęs žygis į Washingtoną ir ten dokumentų sunaikinimas, nuostolių padarymas labai kenkia geram indėnų vardui, ir tuos kurstytojus vadina komunistais. Patys indėnai pripažįsta, kad komunistų agitatoriai lankosi pas juos ir kursto neramumus.

GALLUP, N. M. — Du jauni indėnai iš rotušės buvo pagrobę šio miesto merą Emmett Garcia ir jį laikė vienoj krautuvėj. Policija apsupusi vieną indėną nušovė, kitą suėmė, o susišaudymo metu meras pro langą pabėgo.

Paskelbė tris laiškus apie Lietuvą

Edvardas W. Baranauskas, ištikimas Vliko rėmėjas, Lietuvą liečiančiais klausimais parašė net tris laiškus, kurie buvo atspausdinti "The Union Star" sausio 31, kur jis kelia sovietų kolonializmo Baltijos kraštuose klausimą ir ragina Jungtines Tautas pagaliau juo susirūpinti. "Schenectady Gazette" ilgą laišką, pavadintą "Lietuva nori būti nepriklausoma", kur ilgiau sustoja prie Kalantos ir kt. susdeginimų, Kauno riaušių ir kitų faktų, rodančių kad lietuviai toli gražu nėra susitaikę su savo vergove, kad jie troškta laisvės ir kovoja dėl jos. Trečias maždaug tokio pat turinio laiškas tilpo vasario 15 "Amsterdam Recorder". E. Baranausko pastangos ir sugebėjimas patekti į amerikiečių spaudą ir jos skaitytojus informuoti apie Lietuvos bylą yra pasigėrėjimo vertas ir gražus patriotinis pavyzdys.

(E.)

WASHINGTONAS. — Kas galėjo būti pirmuoju Kinijos neoficialiu atstovu Amerikoj? Spėjama, ir tam yra pagrindo, jog juo bus dabartinis užsienio reikalų viceministeris Čang Wen-čin. Jis laikomas Amerikos reikalų specialistu, puikiai kalba angliškai, intymus Ču En-lajaus draugas, gudrus, dalykiškas, draugiškas, mandagus.

Doleris daugiau nebus nuvertintas

WASHINGTONAS. — Vakar prez. Nixonas susitiko su spaudos atstovais ir paminėjo, priešingai gandams ir spėjimams, kad doleris daugiau nebus nuvertintas. Jis pripažįsta, kad kitos valstybės daro didelį spaudimą Amerikai, o Europoje dolerių pardavimas vėl prasidėjo, bet panikai nebus pasiduota. Gal dėl to vakar po piet biržose akcijų kainos pakilo.

Toliau Nixonas mirėjo, kad į Khartoumą išskrido vienas aukštas Valstybės departamento atstovas ir kartu su Sudano valdžios vyrais bandys išlaisvinti Amerikos diplomatus. Amerika spaudimui ir šantažui tačiau nepasiduos ir Sirhan Sirhan iš kalėjimo neišleis.

Su prezidentu Thieu Nixonas susitiks San Clemente, Californijoj balandžio 2 ir 3 dienomis.

Nixonas pakartojo, kad amnestijos kariuomenės dezertyrams jis nesuteiks.

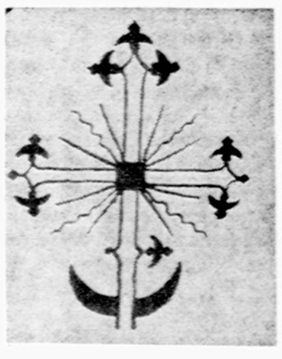

KALENDORIUS

Kovo 3: šv. Tijanas, šv. Kunigunda, Uosis, Tulė.

Kovo 4: šv. Kazimieras, Lietuvos globėjas; šv. Alicija, Ginutis, Daina.

Kovo 5: šv. Adrijonas, šv. Gerasima, Vydotas, Giedrė.

Saulė teka 6:24, leidžias 5:42.

ORAS

Chicagoj ir apylinkėje: daugiausia apsiniaukę, šilta, apie 50 laipsnių.

Kovo mėn. 4 dieną, sekmadienį, 3-čią valandą po piet
MARIA SALĖJE
CHICAGOJE

DRAUGO DAILIOJO ŽODŽIO
KONCERTAS
IR DVIDEŠIMT ANTROJO ROMANO PREMIJOS ĮTEIKIMO IŠKILMĖS

Programą išpildys:
Solistė Gina ČAPKAUSKIENĖ
Solistas R. KAZYS YAKUTIS

Laureatas ALOYZAS BARONAS
Jūsų dalyvavimas šiame koncerte pagelbės mūsų dienraščiui ir toliau tęsti savo uždavinį. Kviečiame visus.

Bilietų kainos: $3.00, $4.00, $5.00 ir $6.00. Visos vietos numeruotos.
BILIETAI GAUNAMI:
Draugo administracijoj,
4545 West 63rd Street
— ir —
Marginiuose,
2511 West 69th Street
Tel. — PR 8-4585

Iš Ateitininkų gyvenimo

Redaguoja AUŠRELĖ LIULEVIČIENĖ. Nuotraukas ir informacinę medžiagą siųsti: 7430 So. Maplewood Ave., Chicago, Ill. 60629

CICERO KUOPOS ŠVENTĖ

Cicero Vyskupo Motiejaus Valančiaus moksleivių ateitininkų kuopa kviečia visų sąjungų ateitininkus ir visus lietuviško jaunimo bičiulius dalyvauti kuopos metinėje šventėje, kuri prasideda kovo 10 d. 7 v. v. šv. Mišiomis šv. Antano bažnyčioje. Šv. Mišias atnašaus kun. G. Kijauskas, SJ. Jų pradžioje ateitininkai kandidatai bus pakelti į tikruosius narius. Išklausę šias šv. Mišias, bus atlikę sekmadienio pareigą.

Po pamaldų parapijos salėje 1500 S. 49th Court (15 St. ir 49 Ct. kampas) kuopos nariai atliks trumpą meninę programą, dalyviai bus pavaišinti kavute ir kitais skanėstais, o gal bus kai kas ir šalia to. Taigi, kovo 10 dieną atsiminkite Cicero ateitininkus. Lauksime.

Jonas Kuprys

KAUKIŲ LINKSMAVAKARIS CHICAGOJE

Šį šeštadienį, kovo 3 d. 5 v. v. Marquette Parko parapijos salėje Prano Dielininkaičio kuopa organizuoja kaukių linksmavakarį jaunimui. Tai tradicinis, priešgavėninis pasilinksminimas. Čia bus žaidžiama, šokama bei dainuojama. Veiks užkandinė, loterija bei kiti įvairumai. Bus kaukių paradas, kur bus staliukai, kur jie galės pasivaišinti kavute bei pyragaičiais ir stebėti besilinksminantį jaunimą. Pageidaujama, kad ypač jaunųjų tėveliai nepaliktų jų vienų, bet ir patys dalyvautų bei juos stebėtų.

Vyresniųjų skyrių jaunimas, esant pageidavimui, galės pasišokti prie patefono muzikos sporto salėje. Kviečiame ne tik kuopos narius, bet taip pat jų draugus bei pažįstamus dalyvauti. Įėjimas 50 ct. su kauke ir 1 dol. be kaukės.

Vaizdas iš Prano Dielininkaičio moksleivių ateitininkų kuopos kaukių linksmavakario praeitais metais.

DOVANA VASARIO 16-TOS PROGA

Cicero moksleiviai ateitininkai, norėdami Lietuvos nepriklausomybės šventę konkrečiau atžymėti, suaukojo keletą dešimčių dolerių lietuviškoms knygoms anglų kalba nupirkti ir įteikti Cicero miesto bibliotekai.

Kuopos globėjas dr. Petras Kisielius, sužinojęs šį sumanymą, parėmė jį 25 dol. auka. Cicero miesto biblioteka, kurioje nebuvo nei vienos knygos apie Lietuvą, nei lietuvių autorių originalios kūrybos, turės dvidešimt apie Lietuvą ir lietuvius bylojančių knygų. Tai graži pradžia. Būtų gera, jei ir kitos kuopos pasektų ciceriečių pėdomis.

Ta pačia proga reikia paminėti, kad stud. S. Kuprio iniciatyva Cicero biblioteka užsisakė Encyclopedia Lituanica.

Sekantis konkretus ateitininkų darbas: šv. Šeimos senelių namų lankymas ir jiems meninės programos ir dovanėlių paruošimas. Tai numatyta kovo 25 dienai.

DETROITO MOKSLEIVIAI

Vasario 4 d. pas p. Veselkas įvyko Detroito moksleivių ateitininkų susirinkimas. Po maldos vyko diskusijos apie žiemos kursus Dainavoje. Visi nariai, kurie dalyvavo kursuose, sutiko, kad juose daug pasisėmė žinių. Dr. Kęstutis Keblys ir Viktoras Nakas įdomiai papasakojo apie savo kelionės įspūdžius. Po to buvo aptarti einamieji reikalai. Pabaigoje mūsų pirmininkas Saulius Jankauskas ragino visus atvykti į rekolekcijas, kurios planuojamos kovo mėnesį, kartu su Chicagos kuopa. Po susirinkimo vyko vaišės ir pasikalbėjimai su draugais. Kuopos vardu nuoširdžiai dėkoju p. Veselkoms už vaišes.

Kristina Mičiūnaitė

DIELININKAIČIO KUOPOS DĖMESIUI

Sekmadienį, kovo 4 d., Lietuvos Vyčiai kviečia mūsų kuopą ir visas lietuvių jaunimo organizacijas dalyvauti šv. Kazimiero šventės proga iškilmingose šv. Mišiose Marquette Parko parapijos bažnyčioje 10:30 val. Kviečiame visus kuopos narius uniformuotus rinktis į parapijos salę 9:45 val. ryto iš kur visos organizacijos su vėliavomis žygiuos į bažnyčią.

Primename tėveliams, kurių vaikai dar neužsimokėjo mokesčio (3 dol. už vieną vaiką ir 5 dol. už du ir daugiau) jį pasiųsti komiteto kasininkei p. O. Stukienei, 2941 W. 71st St. Chicago, Ill., 60629, tel. HE 4-4383.

Kuopos vadovybė

PADĖKA AUKOTOJAMS

Ateitininkų sendraugių Chicagos skyriaus nariai išlaikė tradiciją, Vasario 16 proga solidariai aukodami Lietuvos reikalams. Skyriaus kasininkas prof. dr. Balys Paliokas perdavė narių suaukotus daugiau kaip tūkstantį dolerių ALTos kasininkui Vladui Šoliūnui. Kurie anksčiau nespėjo atsiųsti savo auką, gali ir dabar tai padaryti, jausdami reikalą ir atsakomybę vieningai veikti. Pavėluotos aukos bus perduotos ALTai. Savo rašte valdybai ALTa tarp kita ko rašo: "Su dideliu pasitenkinimu turime konstatuoti, kad Jūs esate vienintelė organizacija, kuri pastoviai duoda didelį nuošimtį visų Chicagos lietuvių aukų". ALTa reiškia padėką aukotojams, ir prie jos jungiasi ir skyriaus valdyba.

B. V.

SAS RYTŲ SĄSKRYDIS

Kovo 16—18 dienomis įvyks SAS Rytų sąskrydis New Yorke. Informacijų galima gauti ausisiekiant su Algiu Norvila (tel. 212-827-2629) arba su Rasa Navickaite (214 Eldert Lane, Woodhaven). Programoje: penktadienį — susipažinimas; šeštadienį — simpoziumai ir paskaita (įvyks pas J. Vainių, 80—38 87 Road, Woodhaven); sekmadienį — parapijoj šv. Mišios ir posėdis.

Tikimės, kad suvažiavę Rytų SAS nariai galės susipažinti ir sutelkti jėgas bendram idėjiniam darbui.

SAS valdyba

SAS PIRMININKO LAIŠKAS APIE SAS ŽIEMOS KURSUS

Bėga žmogus per gyvenimą, bėga, bėga be prasmės, savęs išsigandęs, kol pats sau išsikasa duobę, pats įsistumia save ir dar pats grabą užsikasa. Kitur trys žmogeliukai filosofuoja, bet nesusikalba, ir dviejų filosofavimas priveda iki susipešimo ir kraujo praliejimo. Kitur du vyrukai iš jūros gelmių atkeliauja į miestą bandydami įsiūlyti savo "vertybių", bet žmonių apvilti, jie abu grįžta vieniši atgal į jūrą. O kai darbininkas kryžių užsidėjęs bando vykdyti savo paprastą darbą, vieni trukdo, kiti kraipo galvas, "... tai ką, tu manai, kad esi Kristus?" Pabiro filmų vaizdai kursuose, gyvenimo vaizdai... o mums lieka "visą gyvenimo aplinką interpretuoti krikščioniškoje šviesoje" (Vatikano II Susirinkimas).

Interpretacija nelengva. Sprendžiant detales iškyla esminiai klausimai. Pavyzdžiui paskaitoje, kurioje gvildenami žmogaus su žmogum santykiai, sprendžiamas bendravimas, nesusikalbėjimas ir kito žmogaus sudaiktinimas. Klausimas galutinai priveda prie ieškojimo paties savęs ir transcendencijos. Neveltui daugelis rado sau įkvėpimo, skaitydami Teilhard de Chardin, kuris optimistiškai kvietė domėtis žemiška aplinka, eiti "kūrybos" — kūrimo keliu Kristocentriškumo šviesoje. Bet tai visa kviečia aktyviai jungtis, dirbti. Ateitininkas nebūtų ateitininku, jei jis nesidomėtų aplinka, pavyzdžiui Lietuvos dabartine padėtimi, Bažnyčiai dabarties iškeltom problemom, žmogaus vertybės problematika. Pradžia kursuose duota. Toliau gilinkitės patys ar drauge su kitais, o paskui įgyvendinkit tai veikla ir darbu. Svarbiausia, nesnauskit, jaunatvės dvasia gyva ir ją išnaudokite.

Vytautas Narutis

Cicero ateitininkai dalyvauja su savo vėliava Vasario 16 šventėje tautinės vėliavos pakėlimo iškilmėse aikštėje prie Cicero miesto administracijos pastato. Nuotr. J. Kuprio

TRUMPAI IŠ SAS VEIKLOS

— Tik ką pasirodė naujai išleistas Gaudeamus numeris, redaguotas Rimo Petrausko, Windsor, Ontario. Spausdinami SAS dvasios vado kun. dr. Kęstučio Trimako, SAS valdybos nario Lino Sidrio, kol. Dugno iš Venecuelos ir kiti straipsniai. Šis Gaudeamus numeris turėtų greitu laiku pasiekti visus SAS narius.

— Notre Dame universitete Lino Sidrio vadovaujami studentai surinko dar 500 parašų Jaunimo peticijai. Peticiją pasirašė ir Notre Dame universiteto prezidentas, buvęs JAV civilinių teisių komisijos pirmininkas kun. Theodore Hesburgh.

— Kovo mėnesį SAS valdyba, kurios šiemetinis sąstatas yra Chicagoje, lankys tolimesnes studentų ateitininkų draugoves. Toronto, Detroito, Clevelando, ir New Yorko. Vienas iš klausimų, kuriuo bus su draugovių valdybomis tariamasi yra geresnis kandidatų į studentus ateitininkus paruošimas.

CHICAGOS STUDENTŲ SUSIRINKIMAS

Chicagos studentų ateitininkų draugovės susirinkimas įvyks šiandien, kovo 3 d. 7 v. v. pas Jolitą Kisieliūtę, 1634 So. 49th Avenue, Cicero, Illinois. Programoje numatyta Romos Olšauskaitės, Aldonos Zailskaitės ir Saulius Kuprio pokalbis apie pirmuosius lietuvius ateivius Amerikoje. Po susirinkimo bus iškyla. Visi draugovės nariai kviečiami susirinkime dalyvauti.

Danguolė Stončiūtė

GAVĖNIOS SEMINARAS

Šiais metais Chicagos ateitininkai sendraugiai ruošia paskaitų ciklą gavėnios šeštadieniais. Paskaitos vyks šeštadienio vakarais Jaunimo centre, 7 v. v. 203 kambaryje. Nuoširdžiai kviečiame visus, kurie paskaitų temomis domėtųsi, į ciklą atsilankyti. Štai paskaitos:

Kovo 10 — Kęstutis Girnius: "Kierkegaard, tiesa ir krikščionybė".

Kovo 24 — dr. Rimvydas Šliažas: "Heinrich Boell — Nobelio laureatas".

Kovo 31 kun. Vytautas Bagdanavičius, MIC : "Nauji tikėjimo pagrindai Leslie Dewart filosofijoje".

Balandžio 14 — kun. dr. Antanas Paškus: "Maceinos ir Teilhardo dvikova dabarties krikščionio akyse".

ĮVYKIŲ KALENDORIUS

Kovo 3 — Chicagos Prano Dielininkaičio mokeleivių ateitininkų kuopos kaukių linksmavakaris 5 v. v. Švč. M. Marijos Gimimo parapijos salėje Marquette Parke.

Kovo 3 — Chicagos studentų ateitininkų draugovės susirinkimas 7 v. v. pas Jolitą Kisieliūtę, 1634 So. 49th Ave., Cicero, Ill.

Kovo 4 — šv. Kazimiero šventės minėjimas 10:30 val. ryto Švč. Mergelės Marijos Gimimo bažnyčioje. Rengia Lietuvos Vyčiai. Po šv. Mišių pusryčiai ir programa Vyčių salėje 47th Street ir Campbell. Tel. LA 3-8330.

Kovo 10 — Cicero moksleivių ateitininkų kuopos šventė. Pradžia 7 v. v. šv. Mišios Šv. Antano bažnyčioje, po to programa ir vaišės parapijos salėje

(Nukelta į 7 psl.)

Cicero moksleiviai ateitininkai ir jų globėjai, įteikę knygas Cicero miesto bibliotekai: studentas S. Kuprys, V. Olšauskas, P. Kisielius, N. Latožaitė, vyr knygininkas L. R. Lawniceck, F. Radvilaitė, P. Laniauskas, J. Kuprys, dr. P. Kisielius, V. Kuprys ir A. Prapuolenytė. Nuotr. Aldonos Zailskaitės

DRAUGAS
THE LITHUANIAN WORLD-WIDE DAILY
4545 WEST 63rd ST., CHICAGO, ILL. 60629. Tel. LU 5-9500

Second class Postage paid at Chicago, Illinois. Published daily, except Sundays, Legal holidays, days after Christmas and Easter by the Lithuanian Catholic Press Society.

Subscription Rates: $19.00 — Chicago and Cook County, Illinois Elsewhere in U.S.A. $17.00, Canada $19.00, Foreign Countries — $20.00

Prenumerata	metams	½ m.	3 mėn.	1 mėn.
Cook apskr., Illinois	$19.00	$10.00	$6.00	$2.00
Kitur Jav.	17.00	9.00	5.00	2.00
Kanadoje	19.00	10.00	6.00	2.50
Užsienyje	20.00	11.00	6.00	2.50
Savaitinis	10.00	5.00	—	—

• Redakcija straipsnius taiso savo nuožiūra. Nesunaudotų straipsnių nesaugo, juos grąžina tik iš anksto susitarus. Redakcija už skelbimų turinį neatsako. Skelbimų kainos prisiunčiamos gavus prašymus.

• Redakcija dirba kasdien 8:30 — 4:30, šeštadieniais 8:30 — 12:00.

• Administracija dirba kasdien 8:30 — 4:30, šeštadieniais — 8:30 — 12:00.

VISI Į TALKĄ!

Kai 1969 m. Federalinio Teismo teisėjas Austin įsakė Chicago Housing Authority imtis pigiųjų butų statybos visoje Chicagoje, įsisteigė organizacija vardu NO-CHO, su tikslu pasipriešinti tam teismo sprendimui. NO-CHA sudaro atstovai iš virš dvidešimt kitų organizacijų. Joje dalyvauja ir Marquette Parko Lietuvių Namų Sav. organizacija. NO-CHO nesipriešina valdžios pastangoms dėl pigiųjų butų statybos bendrai, bet tvirtina, kad pigiųjų butų gyventojų charakteristika turėtų ardančias pasekmes nusistovėjusiom ir tvarkingom Chicagos apylinkėm.

Mūsų bylą teisme veda žymus advokatas J. V. Karaganis ir, jo nuomone, esama 70% galimybė šią bylą laimėti.

Reikalas, aišku, gyvybinis ir skubus, nes kovojama už sunkiai įgytą pastogę, už savo mokyklą, bažnyčią, prekybos ar kitą įstaigą ir teisę be baimės gyventi. Tačiau kovo 12 d. NO-CHA turi būti teisme. Bylai tęsti dabar tuoj turi būti sudaryta bent $20,000 o, kita tiek greičiausiai dar priseis sutelkti vėliau, kad ją sekmingai užbaigus.

Todėl kiekvienas asmuo, o ypač namų savininkas, besirūpinantis savo apylinkės likimu, nežiūrint kurioje Chicagos dalyje ar priemiestyje begyventų, turėtų nedelsdamas suteikti, kad ir nedidelę auką. Chekius ar Money Orderius darykite Marquette Park Lithuanian Homeowners Ass. vardu ir siųskite **Mr. Adomas Uselis, 7021 So. Talman Ave., Chicago, Illinois 60629.**

Gi jei Jus aplankytų Namų Savininkų Organizacijos žmonės su specialiais tam reikalui aukų lapais — paremkite, nes šio darbo niekas kitas už mus neatliks, o kai parodysime nors kiek gero noro ir įdėsime pastangų, galėsime tikėtis ir teigiamų rezultatų.

Jonas Stonkus, Vicepirm.
Marquette Parko Lietuvių Namų Savin. Organizacijos

Business Directory

POWER FORD INC.
3 ACRES OF NEW AND USED AUTOS
4400 South Archer Ave.
Chicago, Illinois
PHONE 847-5050

EDWARD HINES LUMBER CO.
4626 W. 63rd Street
Įstaigos tel. 767-8300
Vienas sustojimas perkant reikmenis namų pagerinimui nuo 1892

SOUTHWEST SHEET METAL CONTRACTORS, INC.
3267 Columbus Avenue
Chicago, Ill. — Phone PR 8-8686
Įrengiame oro vėsinimą.
Karštu Oru apšildymą.
WARM AIR HEATING
AIR CONDITIONING

CRONIN CLEVER CLEANERS
Mūsų darbas geresnis, atliekamas tą pačią dieną. — siuvėjas vietoje.
3357 W. 63rd Street (Cor. Homan)
PR 8-4332
1382 W. 79th St. (Cor. Loomis)
ST 3-5343
Chicago, Illinois

RECEPTAI
J. & J. PHARMACY
2557 W. 69th Street
Telef. PR 6-4363
STEEPLES PHARMACY
2434 W. 71st Street
Tel. 737-1112; jei uždaryta, tel. 776-4363
PRISTATYMAS NEMOKAMAI
Važiuojamos kėdės, rementai ir kt. įrankiai pirkti ar nuomoti Importuoti odekolonai, Kvepalai ir Fanny May saldainiai.
Apsirūpinkite vitaminais: apsisaugoti nuo persišaldymų ir širdies sustiprinimui Vitaminą E. ir kt. Turime ir gydomų žolių.
Nemokamai supakuojame dovanas.
ANGELA ir VYTENIS DIRKIAI, savin.

A-K BAKERY
2645 West 63rd St., tel. RE 7-6505
CHICAGO, ILL. 60629
Savin. Antanas Kazilionis
KEPA ĮVAIRIŲ RŪŠIŲ KEPINIUS
Priima tortų ir kitų gaminių užsakymus įvairiems parengimams. Čia pat gaunami importuoti delikatesai, dešros, kumpiai, skilandžiai ir šviežios lietuviškos dešros. Atidaryta kasdien nuo 7 v. r. iki 6 val. vak. Uždaryta sekmadieniais ir pirmadieniais.
A — K kepyklos krautuvėje Marquette Parko centre
2458 W. 69th St. Tel. 737-2899 gaunami visi kepyklos gaminiai ir taip pat importuoti delikatesai, dešros, kumpiai, skilandžiai ir šviežios lietuviškos dešros. Atidaryta nuo 7 val. r. iki 7 val. vakaro. Uždaryta sekmadieniais ir pirmadieniais.

Dvidešimt dveji metai —

KŪRYBA IR IŠTESĖJIMAS

Vartydamas dvidešimts antrąjį Draugo premijuotą romaną, mintimis sustoji prie dviejų ryškių išvadų — išeivijos kūrybos gajumo ir pažadų ištesėjimo. Kai perverti visą kaugę įvairiais pavadinimais knygų, kai prabėgomis pažvelgi į autorių pavardes ir dailininkų sukurtus knygų aplankus, su nuostaba sustoji prie tos didelės kultūrinės duoklės, kurią išeivijos kūrėjai supylė į tautos aruodus. Be premijuotų, dar randi daug autorių ir daug knygų, praturtinusių išeivijos lietuvių kraitį. Ir prie to kūrybinio turto sustojęs, susimąstai ir pritari kažkieno žodžiams, kad lietuvių tauta dar nestokoja rašytojų, kūrėjų, meno puoselėtojų. Taip pat jai dar nepritrūksta ir sugebančių savai kūrybai mecenatų ir jos pasirodymui viešumoje organizatorių. Tai idealus darbo pasidalinimas — vieni kuria, kiti kūrybą priima.

Tačiau, pažįstant tik vieną kurią kūrybos dalį, dar nepažįstama išeivijos lietuvių gyvenimo, kaip medicinoj ar psichologijoj, nagrinėjant paskiras žmogaus dalis, nepažįstama dar viso žmogaus. Lietuvių gyvenimas, suskaldytas atskiromis sritimis, dar nėra tikrasis gyvenimas. Išeivijos veikla ateina iš savos tautos ir reiškiasi savitu tautos charakteriu. Kaip žmogui, taip ir žmonių sambūriui — visuomenei daro įtaką aplinka, kurioje jis gyvena, taip pat jis savo veikla įtakoja aplinką, kurioje kuria naujas kultūrines vertybes.

Visuomeninė, politinė, kultūrinė ir tautinė sritys yra neišskiriamos lietuvių išeivijos gyvenimo dalys. Jei kurioj nors šių sričių tilptų visas mūsų gyvenimas, tai jis būtų labai siauras. Jis yra vertybė tik tada, kai tą gyvenimą jungia būdinga išeivijos misija. Ir tai jungia tik tautinė kūryba, kuri pratęsia tautos dvasią išeivijos lietuviuose. Tautinė kūryba, išaugusi į kultūrini tautos palikimą, jungia paskiras tautas, juoba išeivijos veiklos dalis, duoda joms gyvybę ir regimą pavidalą. Tik sava kūryba išeivija skatinama ištikimybei, ištesėjimui, tikėjimui į tautinės misijos reikšmę ir laimėjimų galimumus. Tik dvasinė kūryba išlaiko tautinius savitumus išeiviuose, brandindama jų tautinį gyvenimą, kraudama išliekantį kraitį, kurio nesunaikins nei laikas, nei svetimos įtakos.

*

Visuomeninė ir politinė veikla yra tikslinga, kai ji siekia savo tikslo, išvaduoto iš tautos reikalų. Politiškai tauta yra subrendusi, kai gali tvarkyti savo vidaus gyvenimą, kurti valstybinį aparatą. Tačiau ją į tokias aukštumas iškelia anksčiau pasiektas kultūros laipsnis, kai bent tautos dauguma supranta laisvės reikšmę, laisvai imasi atsakomybės už savo ateitį, organizuotai kuria pastovią visuomenę. Kitaip tariant, tauta sava kūryba tiek subręsta, kad pajėgia atskirti savo tautinį tapatumą ir siekti bendrų tautos tikslų.

Išeivija politiškai gali būti subrendus ar dar nepasiekusi tokio lygmens, kad intyusi atsakomybės ne tik už savo asmeninius ar šeimos reikalus, bet ir už tautos ateitį. Išeivija gali net prarasti savo kultūrinį lygį, kurio reikia prisidėti prie laisvo krašto pažangos ar šiuo metu pavergtai tėvynei laisvės atgavimo. Bet dabartinė išeivija abejoti negalima. Ji subrendo dar tada, kai ji pati ar jos tėvai kūrė nepriklausomą gyvenimą. Ji nuolat budi ir dabar tautos reikaluose ir rūpinasi jos ateitimi. Ji visais būdais svetur propaguoja tautai padarytas skriaudas, kalba negalinčių kalbėti pavergtųjų vardu, kovoja prieš komunistinį tėvynės okupantą. Svarbiausia — ji kuria naujas kultūrines vertybes, kurių negali kurti pavergtieji.

Šį visuomeninį ir politinį subrendimą kaip tik ir rodo dvasinė kūryba ir tos kūrybos vertinimas. Nors kuria paskiri asmenys — kūrėjai, bet jų kūryba gaivinasi lietuvių visuomenė tiek išeivijoje tiek ir pavergtoje tautoje. Ir tą bendrą misiją vykdo bendromis jėgomis pirmiausia kūrėjai, bet kartu ir visa išeivija.

*

Kūrinys yra atviras aplinkai — žmonėms, galintiems džiaugtis, gėrėtis, grožėtis, pajausti intymumą, atpažinti jame savo dvasios dalelę. Kai kūrinys atiduodamas visuomenės teismui, jis jau tampa bendru jos turtu, galima tarti — bendru tautos ar net žmonijos lobiu. Kiek kūrėjui reikia atiduoti savęs, kad kūrinys taptų visuotine apraiška, tiek visuomenei reikia savo dvasia priimti kūrėjo idėjas, įkūnytas ir parodytas kūrinio pavidalu. Čia ir susitinka kūrėjas su ta visuomene, kurią jis gali prakalbinti savitu kūrybiniu žodžiu.

Išleidžiant viešumon dvidešimts antrąjį premijuota grožinį kūrinį — romaną, tenka prisiminti tiek kūrėją, išlaikiusį kūrybinę ugnį savyje ir sukaupusį energiją kūriniui perteikti pavidalą, bet kartu reikia prisiminti ir tą lietuvišką visuomenę — tautos dalį išeivijoje, — kuri pajėgia ištesėti, eiti kartu su savais kūrėjais ir priimti grožio žiežirbas, paskleistas aplinkoj, kad bent saviesiems būtų šviesesni keliai, atliekant savo pasiuntinybę istorijoje.

Tuo turime džiaugtis ir kartu su didesne viltimi žvelgti į savo ateitį. Ir išeivijos ateitis yra tiek verta, kiek ji įsijungia į tautos ateitį Kol gyva lietuviška kūryba, kol yra kas viešumon parodo savus kūrinius ir jais džiaugiasi, tol yra gyva ir tauta, galinti prisiauginti ateičiai politinių ir visuomeninių idealų nešėjų, kovos už tautos laisvę palaikytojų, naujos kūrybos brandintojų.

Tai ir prisimename Draugo dvidešimt antrųjų premijuoto kūrinio iškilmių išvakarėse, kad tai būtų paskatas tautos misijoj ištesėti savo kūryba ir tautiniais siekimais. Tai yra kartu paskatas tautai vergijoje ir tautiečiams svetur ištesėti, nes nuo kūrybinės ugnies degimo ir savuose įsipareigojimuose ištesėjimo priklauso tautos gyvybė.

Pr. Gr.

Michigano gubernatorius William G. Milliken Vasario 16-sios proga pasirašė proklamaciją, kurią Detroito lietuvių delegacijai įteikė jo pavaduotojas James Brickley. Stovi iš kairės Algis Zaparackas, Vincas Tamošiūnas, Rosita Biliūnaitė, gub. J. Brickley, Elzbieta Paurazienė (delegacijos vadovė), Antanas Sukauskas, Regina Juškaitė ir Vladas Selenis.

IZRAELIO PASTANGOS KURTIS

Visos jėgos skiriamos apsiginkluoti

GEDIMINAS GALVA

Izraelis tebėra kovos ženkle. Per pastarąjį šimtmečio ketvirtį buvo žymiai daugiau kalbama apie semitų genčių piktą kovą, negu apie jų kraštus. Apie arabų kraštus jau turėjau progos rašyti. Kas gi per vienas Izraelis, kuris netrukus žymės 25 metų valstybinę sukaktį? Valstybės raidoje tokia sukaktis yra trumpa ir mažai ką reiškianti, jei ji nepajėgia ištverti šimtmečius.

Ką tik įsikūrusios valstybės istorijoje net ir pirmas nepriklausomo gyvenimo dešimtmetis nepaprastai reikšmingas. Jo metu yra padedami valstybės pagrindai, ginamos naujos valstybės teisės ir iškovojama vieta tarptautinėje valstybių bendrijoje.

Žydai rėmėsi istoriniu pagrindu atkurti valstybę prieš 1200 metų prieš Kr. buvusiose valdose. Jie mažai kreipė dėmesį į etnografinį ar ryškų geografinį pradą sukurti savo židiniui. Šio tikslo siekė pasikliovę tarptautine žydijos įtaka, jos organizacija, ryžtu ir nepaprastu atkaklumu ginklo kovoje.

Izraelio laimėjimai

Nuo pat Izraelio įkūrimo 1948. V.14 prasidėjo ginklų išbandymas, žydų pamokos arabams, kaip reikia kariauti. Savo metu arabai ginklu švaistęsi Šiaurės Afrikoje, įsivyravę Pirenėjuose ir žygiavę dabartinės Prancūzijos žemėmis, net po kelių rimtų pamokų vis dar neišmoko jėgų sutelkti ir ginklo panaudoti. Bet negalima teigti, kad arabai visą laiką bus blogais žydų mokiniais.

Izraelis nuo pat įsikūrimo pirmosios dienos iki šio meto vis dar jaučiasi apsiaustas padėtyje. Naujoji valstybė padarė didelę pažangą ūkio ir kultūros srityje, bet jos didžiausias rūpestis turėti ginklų persvarą smogti gimininginiems arabams. Žydai gerai numano, kad dešimtimis smūgių nepalauš 100 mil. arabų, bet kartą sunaikinus Izraelį, amžiams bus palaidota žydų svajonė turėti savo valstybę.

Pats didžiausias Izraelio laimėjimas — sugebėjimas organizuoti jėgas ginti naujai valstybei nuo arabų, kurie taip pat Palestiną laiko savo tėvyne.

Ūkiniai pasiekimai

Izraelio valstybės kūrimosi metu teturėjo 0.5 mil. su viršum gyventojų, po dešimtmečio pasiekė 2 mil. gyventojų. Per penkiolika metų dar priaugo milijonas, ir šiuo metu gyventojų skaičius prašoko 3 mil., nors žydų skaičius pasiekė 2,5 mil.

Bent iki šio meto Izraeliui nepavyko sutelkti žymesnės pasaulyje išsilaikiusių žydų dalies. Šis tikslas sunkiai įgyvendinamas. Ar jo siekia Izraelis?

Ūkio srityje Izraelis pasiekė didelę pažangą. Dirbamosios žemės plotas padvigubintas. Pusė ariamosios žemės yra drėkinama. Kolektyviniuose (kibucų) ūkiuose žymiai padidintas gamybinis našumas. Žemdirbių gerovė pakilo. Citrinų išvežimas žymiai padidėjo.

Pramonė žymiai išaugo. Visame plote padaryti geologiniai tyrimai ir kai kurie žemės turtai jau dabar naudojami.

Net iki šio meto prekybos balansas pasyvus, nes kraštas arti 50% prekių daugiau įveža, kaip išveža. Mokėjimų balanso nepriteklių dengia iš užsienio gaunama parama ir paskolomis.

Užsienio parama

Izraelio valstybė nebūtų galėjusi ištverti jei ne įvairių šaltinių užsienio parama. Per pirmąjį šimtmečio ketvirtį Izraelis laikėsi ne tiek savo jėgomis, kiek užsienio šalpa.

Didžiausia Izraelio šalpos našta tebegula užsienio žydus, o ypač gyvenančius Amerikoje. Jų šalpos, vargu grąžintinos paskolos, toli prašoko bilijoną dol.

Federalinės Vokietijos ne tiek materialinis, kiek moralinis atsiteisimas siekė 860 mil. dolerių. Ši suma pinigais ir prekėmis baigta mokėti 1965 m.

JAV dovanos ir paskolos siekia šimtus milijonų dolerių. Šis šaltinis dėl ypatingos JAV finansinės padėties bus mažiau dosnus, bet Washingtonas darys platesnį mostą, kaip kitoms valstybėms.

Nereikia pamiršti ir įvairių tarptautinių paskolų, kurias gavo Izraelis naudodamasis pirmenybėmis.

Be šių šaltinių Izraelis nebūtų galėjęs ligi dantų apsiginkluoti ir dykumose daryti neįtikėtiną ūkinę pažangą, nors nesugebant apvaldyti infliacijos.

Vidaus politika

Izraelio tautinėje ir tikybinėje vienovėje ryškus įvairiaspalvis išsiskaidymas. Baltieji žydai nesutaria su spalvotaisiais. Darbininkai ir tarnautojai, kurių atlyginimas yra įšaldytas, nenoriai susigyvena su infliacijos slogučiu. 1972 m. darbininkai, negalėdami jo pakęsti, darė streikus ar laikinai nutraukė darbą. Darbininkų, darbdavių ir vyriausybės Histradut sąjungos gen. sekretorius I. Ben-Aharon pasitraukė iš pareigų, kai G. Meir vyriausybė nedarė žygių šalinti darbininkų skurdą, statyti tinkamus butus ir gerinti švietimą.

Politinis darbas priklauso nuo keliolikos partijų, kurių nė viena neturi daugumos parlamente, vadinamame knesset. Ateinantį lapkričio mėn. įvyks politinis persitvarkymas. Dėl ministerio pirmininko kėdės jau šiuo metu varžosi karingai nusiteikęs gen. Moše Dayan, dabartinis krašto apsaugos ministeris, ir žymiai taikingesnis šio meto ministerio pirmininko pavaduotojas Y. Allon, nuosaikesnės Izraelio užsienio politikos šalininkas. Nežiūrint užsienio žydų ir JAV ūkinės bei politinės paramos Izraelis turės pergyventi sunkius bandymus ne tik šiame pusiau karo tarpsnyje.

Rimties valandėlei

ŽMOGAUS POKALBIS SU DIEVU

Žvelgdamas į žmogaus santykius su Dievu, popiežius Paulius VI savaime susidūrė ir su maldos klausimu Svarstant maldos problemą, reikia gerai susipažinti su visa šiuolaikinio žmogaus psichologija. Nemėginant išsemti šios temos, kuri tiek praeityje, tiek šiandien yra įkvėpusi labai plačią literatūrą, užteks prisiminti tik kelis moderniajam žmogui charakteringus bruožus.

Ar šiandieninis žmogus iš viso dar meldžiasi? Kokia yra maldos reikšmė mūsų gyvenime? Ar šiuolaikinis žmogus dar jaučia pareigą ir reikalą melstis? Ar jis randa maldoje paguodą? Koks vaidmuo tenka maldai žmogaus mintyse ir jo darbuose? Kokius išgyvenimus mumyse savaime iššaukia maldos akimirkeniai: skubėjimą, nuoboduliį, pasitikėjimą, vidinį susitelkimą, dvasinę energiją, o gal maldoje mes išgyvename paslaptį, tamsą, šviesą ar pagaliau meilę?

Visų pirma turėtume pamėginti kiekvienas atsakyti į šiuos klausimus ir susikurti asmenišką maldos aptartį. Labai paprasta ir elementari maldos definicija galėtų būti tokia: malda yra dialogas, asmeniškas pokalbis su Dievu. Tuojau pastebėsime, kad čia viskas priklauso nuo to, kiek mes įstengiame išgyventi asmeniską susitikimą su Dievu, Dievo buvimą mumyse, pasinaudodami tiek natūralia intuicija, vidiniu nujautimu, tiek protavimu, tiek tikėjimo aktu. Šitas mūsų išgyvenimas yra panašus į neregio žmogaus išgyvenimą, — mes nematome, bet žinome, kad prieš mus yra reali, asmeninė, neribota, gyva Būtybė, kuri stebi, klausosi ir myli besimeldžiantį žmogų.

Čia kaip tik ir prasideda pokalbis. Aš žinau, kad su manimi yra kitas Asmuo ir kad šitas Asmuo yra Dievas. Jei aš neatkreipčiau dėmesio į to kito Asmens — Dievo buvimą su manimi ir nežinočiau, kad jis yra pasirengęs manęs klausytis, mano malda nebūtų dialogas, nebūtų pokalbis, bet paprastas monologas, kalbėjimas su savimi. Toks monologas nebūtų tikra prasme religinis aktas, nebūtų tikras žmogaus santykiavimas su Dievu. Tai būtų tiktai beviltiška žmogaus pastanga pasiekti dangų, nesąmoningas žmogaus veržimasis į Dievą, jo desperatiškas verksmas dykumoje. Čia susiduriame su pačiomis lyriškiausiomis ir giliausiomis žmogaus dvasios apraiškomis, bet jose nėra nei tikrumo, nei vilties. Jos kupinos skausmo, tartum nutilusi muzika.

Mūsų padėtis yra kitokia. Mes žinome, kad malda yra susitikimas su Dievu, yra galimas ir tikras pokalbis su Dievu. Toks maldos aptarimas priklauso prie tų tikrų dalykų, kurinos mes esame atradę, ieškodami tiesos. Tokia maldos samprata yra dalis tikrovės, kurioje mes gyvename. Tokia maldos aptartimi mes pripažįstame, kad religija yra galima, nes malda yra esminis religijos aktas.

Apie tai jau esame kalbėję, prieidami prie išvados, kad Dievas nėra nejautrus ir abejingas mūsų rūpesčiam bei sielvartui. Priešingai, Dievas nuolat budi virš mūsų, Dievas mus gina ir mus myli. Ir iš mūsų Dievas visų pirma laukia meilės.

Iš to besimeldžiančio žmogaus sąmonėje kyla du esminiai, labai svarbūs išgyvenimai. Iš vienos pusės, akinančios Dievo transcendencijos, jo begalybės, neribotumo išgyvenimas. Iš kitos pusės, Dievo imanencijos, tai yra jo betarpiško artumo, jo nuolatinio buvimo su žmogumi išgyvenimas. Tai du išgyvenimai, kurie mažoje mūsų dvasios šventovėje vienas kitą papildo ir tuoj pat įžiebia nuostabią re-

(Nukelta į 4 pusl.)

BUVAU LIETUVOS HUSARAS

Atsiminimai iš karinės tarnybos Kaune laikų

A. GRINIUS

"Po kardu" ir į bažnyčią

Gaunu pirmąją pabaudą — dvi valandas "po kardu". Vėl mes Petro Vileišio aikštėje. Vėl jojame. Jojame žingsniu, risčia ir zovada.

Rodos joju zovada ir pagal visas taisykles, o būrio vadas rodo į mane mirštu ir šaukia:

— Dvi valandas po kardu. Žinai už ką?

— Nežinau, Tamsta leitenante, atsakau.

— Dar dvi. Dabar žinai už ką?

— Žinau, Tamsta leitenante, atsakau aš jam. Pasirodo, kad jojant zovada visi arkliai bėga gerai. Bėga ir meta pirma dešinę koją, o mano arklys bėga iš kitos kojos. Vietoje dešinės kojos jis meta kairę.

Laimė, baigus jojimo pamoką ir jojant namo būrio vado širdis suminkštėjo ir gavusiems jojimo pamokoje valandas dovanojo.

Kol mes dar nemokėjome gerai rikiuotėje vaikščioti, mūsų į bažnyčią sekmadieniais nevesdavo. Ir tik išmokę gerai vaikščioti rikiuotės tvarka, buvome sekmadieniais vedami į Igulos bažnyčią, Laisvės alėjos ir Gedimino gatvių sankryžoje. Iš pradžių buvo įdomu ir visi mielai į ją eidavome. Nuvykęs į bažnyčią, pirmą kartą pamačiau tą šauniąją Laisvės alėją ir moderniškausią Kauno miesto susisiekimo priemonę — konkę. Liesa kumelaitė veža didelį vežimą prisėdusių žmonių. Vežimo ratai geležiniai ir jie rieda bėgiais. Priekyje vežimo stovi žmogus, tą kumelaitė vairuoja ir skambalu skambina. Skambina tam, kad žmonės pasitrauktų iš kelio ir ji jų nesuvažinėtų.

Vėliau kai kurie husarai tos bažnyčios pradėjome vengti ir mėginome visokiais būdais nuo jos išsisukinėti. Daug geriau tą laiką kareivinėse pabūti, knygą paskaityti arba laišką į namus parašyti. Aiškus dalykas, žinojo tai ir mūsų viršininkai. Vieną sekmadienį, ruošiantis mums eiti į bažnyčią, būrininkas klausia:

— Vyručiai, kas šiandien nenorite eiti į bažnyčią?

— Aš, aš, aš! — atsiliepia keletas karių iš rikiuotės.

Būrininkas prisirašo kiek jam reikalinga pavardžių ir sako: — Gerai, šiandien neisite į bažnyčią, bet išvalysite išvietę. Pulkui išžygiavus į bažnyčią mes valėme išvietę. Plovėme, šlavėme ir smėliu išbarstėme. Po tokios pamokos daugiau iš mūsų neatsirasdavo nenorinčių eiti į bažnyčią. Visi kaip vienas eidavome.

Iškrėsdavo mums dar ir kitokių triukų. Arklių valymas tiek įkyrėjo, kad mes pradėjome pavydėti mūsų kaimynystėje esantiems karo policijos kariams. Jie sekmadieniais nueidavo į bažnyčią, o iš jos grįžę, visą dieną laisvi buvo. Skaitė knygas, rašė laiškus ar ką nors kitą darė. O mums, husarams, šventė ar šiokia diena — darbas tas pats. Ruoša, ruoša ir dar kartą ruoša. Tris kartus per dieną. Arklius valyti ir juos prižiūrėti reikia.

Atsirado eskadrone gudruolių ir jie pradėjo mus rašinėti į Karo policiją. Vieną vakarą vienas gudruolis šaukia: — Vyrai, kas norite į Karo policiją? Ir kas gi į ją nenorės! Atsirado norinčių daug. Prisirašė ilgą sąrašą ir pinigų už patarnavimą prisirinko, o į Karo policiją iš jų nei vienas nebuvo perkeltas.

Tarnaujant kariuomenėje atėjo ir 1928 metai ir tų metų vasario 16 diena. Tą dieną buvo didelė šventė. Lietuva minėjo savo nepriklausomybės 10 metų sukaktį. Mes buvome laimingi, kad galėjome šioje šventėje dalyvauti. Maistas buvo pagerintas ir priedo dar gavome visi po Lietuvos Nepriklausomybės dešimties metų sukaktinį medalį.

Prastūmėme žiemą, atėjo pavasaris ir su juo pasibaigė mūsų apmokymas. Prasidėjo egzaminai. Egzaminavo ir tikrino mus iš visų dalykų: sporto, rikiuotės, jojimo, statutų-karo mokslo žinių. Sekmadienį pulko rajone buvo įrengtas altorius ir ten atlaikytos pamaldos. Bučiavome pulko vėliavą ir prisiekėme būti geri kariai ir ginti tėvynę Lietuvą nuo visų jos priešų.

Eskadrono raštininkas

Nebuvau per daug smarkus, bet nebuvau ir apkiautęs. Baigus naujokų apmokymą buvo skiriamas tam tikras skaičius husarų į mokomąjį, taip pat ir į ūkio eskadroną. Tie eskadronai negauna naujokų ir į juos yra skiriami kareiviai tik po naujokų apmokymo. Buvau nužiūrėtas į mokomą eskadroną ir aš. Buvau aukštas, laibas ir smulkaus sudėjimo. Be to ir su tuo turniku sunkiai ėjosi. Mano viršininkai suabejojo manimi ir paliko eskadrone.

(Bus daugiau)

Spaudoj ir gyvenime

VISAIP "KOMBINUOJA"

Okupantų įvestais papročiais Lietuvoje dabar daugelis bando visaip "kombinuoti". "Tiesa" Nr. 39 vasario 15 d. išspausdino šitokį dviejų moterų laišką:

"Tarnybiniais reikalais važiavome iš Radviliškio: viena į Šeduvą, kita į Baisogalą. Įsėdome į maršrutinį autobusą Ryga—Kaunas. Konduktorius paėmė iš mūsų pinigus, bet bilietų neišrašė. Radviliškyje įsėdo apie 10 keleivių. Pasikartojo ta pati istorija. Kai vairuotojas konduktorius grįžo į savo vietą, paprašėme bilietų. Jis liepė palaukti, bet delsė.

Šeduvoje viena keleivė pasakė: toks konduktoriaus elgesys neleistinas. Tada jis metė išlipusiai suglamžytą popierėlį, sakydamas: "Pasiimk, jeigu nori, tą bilietą". O pastarajai pradėjus rašyti mašinos numerį, iš autobuso iššokęs konduktorius pradėjo bartis, mojuoti kumščiu. Negana to, jam į pagalbą atskubėjo vairuotojas, kuris irgi visaip pradėjo įžeidinėti." J. Žvilb.

Mūsų kolonijose

Lake Worth, Fla.

VASARIO 16-SIOS MINĖJIMAS

Nenuilstamo iniciatoriaus V. Maziliausko rūpesčiu Vasario 16-sios iškilmės buvo pradėtos pamaldomis bažnyčioje. Vadovaujant iš St. Petersburg chorvedžiui Lingiui, visa bažnyčia per šv. Mišias giedojo.

Lietuviška giesmė, šioj bažnyčioj, skambėjo pirmą kartą. Begiedant "Pulkim ant kelių" ne vienam nuriedėjo ašara.

Šv. Mišias aukojo kun. Bielskus ir pritaikintą pamokslą pasakė kun. A. Senkus.

Po pamaldų iškilmingas minėjimas įvyko salėje. Pagrindiniu kalbėtoju buvo V. Staneika. Koncertinėje dalyje dainavimo programą atliko Karn-Navickaitė.

Tarp svečių matėsi Ūkininkų frakcijos nepriklausomybės laikų pirmo seimo atstovas Kudla, nors amžiumi paženges, bet dar pilnas energijos ir sveikom sugestijom.

Po programos buvo vaišės. Nors ši kolonija yra negausi, bet savo aukomis dosni. Laisvinimo reikalams suaukota 450 dol., kurie bus persiųsti Altai.

Svečias

Rimties valandėlei

(Atkelta iš 3 pusl.)

liginę gyvybę, pasireiškiančią dviguba garbinimo ir pasivedimo bei prašymo malda. Kai kuriose mistiškose sielose ši dviguba malda pasiekia tokio intensyvumo, kad susivienija ir paskęsta gilioje, neišsakomoje kontempliacijos tyloje.

Taip gimsta malda. Išplaukusi iš tikėjimo, subrendusio Evangelijos mokykloje, malda žmogui tampa tartum prigimties balsu, kuris susilieja su jo kasdieninne kalba. Žmogus kreipiasi į Dievą, kaip į savo Tėvą, prisimindamas Kristaus pamokymą: "Melsdamiesi sakykite: "Tėve mūsų, kuris esi danguje..."

Tai nepaprastai kilnu Bet turime pripažinti, kad šiuolaikiniai žmonės nėra labai linkę į maldą. Šiuolaikiniams žmonėms melstis nėra lengva. Maldoje žmogus dažnai neranda dvasinio atsigaivinimo, kurio ieško. Dažnai žmogus jaučiasi šaltas, išsiblaškęs ir neįstengia susitelkti maldoje.

Prisiminkime tik keletą maldoje sutinkamų sunkumų.

Nepajėgumas melstis. Jeigu žmogus negauna jokio religinio mokymo, jam pasidaro beveik neįmanoma maldos žodžiais kreiptis į Dievą. Dievo paslapties akivaizdoje žmogus pasilieka nebylus, ypač ten, kur tikėjimas į Dievą yra neigiamas, griaunamas, naikinamas, ten žmogus pradeda ieškoti įvairių apgaulingų maldos pakaitalų. Kokiu būdu galėtų suklestėti maldos poezija tose širdyse, į kurias nuolat yra pilami natūralizmo, hedonizmo, sekuliarizmo, materializmo ir ateizmo nuodai?

Kita kliūtis, kuri šiuolaikiniam žmogui neleidžia nuoširdžiai melstis, yra jo išdidumas. Stebėdamas savo mokslinę ir techninę pažangą, kuri iš tikrųjų yra nuostabi, žmogus labai lengvapėdiškai pasiduoda didybės iliuzijai: jis pradeda galvoti, kad mokslas ir technika gali išspręsti visas jo problemas ir padaryti jį laimingu.

Malda, tiesa, yra kuklumo, nuolankumo aktas, bet ji atsklei ožia tikrąją žmogaus didybę, išlaisvina žmogų iš materializmo varžtų ir išveda į naują, pilną gyvenimo tikrovę.

Mūsų laimei ir šiuolaikiniame pasaulyje randame daug nuostabių pavyzdžių, kurie rodo, kad žmogui reikia Dievo, nes tik Dievas gali atsiliepti į giilausius žmogaus širdies troškimus ir kilniausias jo viltis. **Kzl.**

KNYGŲ IŠPARDAVIMAS

Š. M. KOVO 5 — BALANDŽIO 7 IMTINAI

Kaip iš sąrašo matysite, knygų kainos yra labai sumažintos. Draugas yra perėmęs visos eilės kitų leidyklų išleistas knygas ir dabar yra reta proga palankiausiomis sąlygomis praturtinti savo knygyną.

PAPIGINTAS KNYGAS GALIMA PASIIMTI "DRAUGE" ARBA UŽSAKYTI PAŠTU, KARTU PRISIUNČIANT IR PINIGUS UŽ JAS.

D R A U G A S

4545 W. 63rd Street — Chicago, Ill. 60629

Dar viena šio papiginimo lengvata, kad persiuntimo išlaidas apmokės pats Draugas. Tamstos turite siųsti tik iš šio sąrašo pasirinktų knygų kainorašty pažymėtą sumą.

Illinois gyventojai prašomi pridėti 5% mokesčiams.

TIKYBINIAI RAŠTAI

	Buvo	Dabar
ANGELAI, Frederick von Lama, 1950, Chicago, Ill. 50 pusl.	$0.50	$0.35
ARKIVYSKUPO JURGIO MATULAIČIO - MATULEVIČIAUS UŽRAŠAI. Tėvų Marijonų leidinys, 1953 m. 220 pusl. Kietais viršeliais.	$2.50	$1.90
AUŠROS VARTAI. Kun. J. Prunskis. 1949 m. Minkšti viršeliai, 40 pusl.	$0.40	$0.30
BAŽNYČIA IR PASAULIS, Ant. Maceina. Bažnytinio gyvenimo kaita po II Vatikano Susirinkimo, 157 pusl.	$2.00	$1.10
DIDŽIOJI PADĖJĖJA, Dr. A. Maceina, Švč. Mergelės Marijos būties ir veiklos apmąstymas. Išleido prel. Pr. M. Juras, Putnam, Conn., 1958 m. 234 psl.	$3.00	$2.25
DIEVAS IR ŽMOGUS. Prel. Dr. F. Bartkus, kan. Dr. P. Aleksa, Išleido Prel. K. Vasys, Roma, 1953 m. Didelio formato, 518 pusl.	$5.00	$3.75
DORYBĖS, kun. dr. K. A. Matulaitis, MIC, 1932 m. "Drauggo" spauda, 192 pusl.	$1.00	$0.75
ENCIKLIKA, Popiežiaus Leono XIII, Humanum Genus. Apie masonus. Išvertė ir išleido K. A. S. 1959 m.	$0.50	$0.35
ESU KELEIVIS, Jonas Paskutinis. Tremtinio religinės mintys, 85 psl.	$1.00	$0.75
FATIMA IR MES, Kun. J. Kuzmickis. Kieti viršeliai ir aplankas, 1955 m., 255 pusl. Pilnai supažindina skaitytoją su Švenč. P. Marijos apsireiškimu Fatimoje. Knyga suskirstyta į 20 skyrių. Vienas iš jų "Fatima ir Rusijos atsivertimas".	$3.00	$2.25
DIEVAS SUTVERĖJAS, Kun. M. Durickas, 149 pusl.	$0.75	$0.60
GYVOJI DVASIA, Kun. dr. J. Vaitkevičius. Mąstymai kiekvienai metų dienai I tomas. Kieti virš. 464 pusl.	$5.00	$3.75
GYVOJI DVASIA, Kun. dr. J. Vaitkevičius, II t. Mąstymai Gavėnios ir velykiniam laikotarpiams. Kieti viršeliai, 543 pusl.	$5.00	3.75
GYVOJI DVASIA, mąstymai kiekvienai metų dienai, III tomas, Velykinis laikotarpis iki Žolinės, kun. dr. J. Vaitkevičius, MIC., 622 pusl.	$5.00	$3.75
GYVOJI DVASIA, mąstymai kiekvienai metų dienai, IV tomas, nuo Žolinės iki Advento, kun. dr. J. Vaitkevičius, MIC, 672 pusl.	$5.00	$3.75
IŠGANYMO KELIAS - Filiotėja, Šv. Pranciškaus Salezas. Naują laidą paruošė kun. dr. K. A. Matulaitis, MIC, 336 psl.	$3.50	2.60
JĖZUS KRISTUS — PASAULIO IŠGELBĖTOJAS, Vysk. P. Būčys, MIC. "Draugo" spausdintas 1930 m., 514 pusl., kieti drobiniai viršeliai, paauks. raidės	$3.00	$2.25
KELIAS Į ALTORIAUS GARBĘ, J. Vaišnora, MIC. Dievo Tarno Ark. Jurgio Matulaičio Beatifikacijos bylos apžvalga. 32 psl.	$0.50	$0.35
KRISTAUS KANČIA. Pagal Dievo tarnaitės Onos Kotrynos Emmerich regėjimus, surašyta Klemenso Brentano, į liet. kalbą vertė J. Talmantas iš 15-to leidimo. Stebėtinai aiškiai ir smulkmenišai surašyti vienuolės Emmerich apreiškimai bei regėjimai ir skaitytojas su įsijautimu pergyvena Kristaus Kančios kelią. "Draugo" spaustuvė, 1959 m. 349 pusl.	$3.00	$2.25
KUNIGAS DIEVO IR ŽMOGAUS TARNYBOJE. M. Krupavičius. Knyga tinka kunigams vienuoliams ir pasauliečiams, norintiems susipažinti su kunigo pareigomis ir jo uždaviniais bei pasauliečių pareigomis kunigo atžvilgiu. L. K. Klubo leidinys 1961, m. 720 psl. Kaina	$7.00	$3.50
MANO KELIAS PRIE ALTORIAUS, Prel. Dr. F. Bartkus. Spaudė "Draugo" spaustuvė, 95 psl.	$1.00	$0.75
MARIJA DANGUJE IR ŽEMĖJE, Vyskupas Vincentas Brizgys. Knyga skirta gegužės mėnesio pamaldoms. L. Knygos Klubo leidinys, 1956 m., 142 pusl. Viršelis ir aplankas Jono Pilipausko. Kaina	$1.50	$1.10
MARIJOS APSIREIŠKIMAS ŠILUVOJE, Juozas Budzeika, MIC, Marianapolis, 1953 m. 46 pusl.	$0.40	$0.30
MARIJA MUMS KALBA, Kun. J. Kuzmickis. Knygoje yra aprašytos Švč. Marijos šventovės Lietuvoje: Aušros Vartai, Pažaislis, Žemaičių Kalvarija, Verkianti Šiluvos Marija, Švč. Marija Girkalnyje ir kitos Švč. Marijos apsireiškimo vietos. Kieti viršeliai ir aplankas, 1954 m. 160 psl.	$2.00	$1.50
MARIJOS SEKIMAS, Tomas Kempietis. Vertė Petras P. Činikas, M.I.C. Draugo leidinys, 1964 m. Kieti virš.	$1.25	$0.95
MARIJOS ŽODIS FATIMOJE. Marijos apsireiškimų 1917 m. Fatimoje aprašymas, kan. dr. P. Aleksa, 1951, Liet. Spaudos Draugija, 128 pusl.	$1.00	$0.75
MARIJOS GARBINIMAS LIETUVOJE. Kun. J. Vaišnora, MIC. Lietuvių Katalikų Mokslo Akademijos leidinys, Roma, 1958 m. Didesnio formato, 445 pusl. Knyga yra padalinta į 2 dalis. I-je dalyje: Liturginis Marijos garbinimas, Bendruomeninis Marijos garbinimas ir Liaudies pamaldumas į Mariją. II-oje dalyje: Marijos Vardo bažnyčios. Stebuklingieji Marijos paveikslai ir Marijos šventovės Lietuvoje, kurių yra paduota net 52 vietovės	$5.00	$3.00
MAČIAU DIEVO TARNĄ. J. Vaišnora. Atsiminimai. Autoriaus pažintis su Dievo Tarnu Arkiv. Jurgiu Matulaičiu. Tėvų Marijonų leidinys 1962 m., 31 pusl.	$0.50	$0.40
MEILĖS UGNIS. Kun. dr. K. A. Matulaitis, MIC. Spaudė "Draugo" spaustuvė 1961 m. 360 pusl.	$4.00	$3.00
MISIJONIERIAUS UŽRAŠAI. Kun. W. Alexander, 1921 190 pusl.	$1.50	$1.10
MOTINA GAILESTINGOJI. Kun. dr. Juozas Prunskis Knygoje yra 31 skyrius, pritaikytas kiekvienai gegužės mėnesio dienai. Pabaigoje yra Švč. Mergelės Marijos Litanija ir kitos reikalingos maldos. Liet. Knyvos Klubo leidinys, 1957 m., 117 pusl.	$1.30	$1.00
MOTINA IR MOKYTOJA. Šv. Tėvas Jonas XXIII Enciklika ("Mater et Magistra"). Ši enciklika apie socialinio klausimo pažangą krikščioniško mokslo šviesoje. L. K. Klubo leidinys 1962 m. 114 pusl.	$1.50	$1.10
PASISEKIMO PASLAPTYS. Dom. J. B. Chautard, O. C. R. Knygelė turi dar ir antrą pavadinimą — Melskis ir apaštalauk. Iš prancūzų kalbos išvertė Kauno Metropolijos Kunigų Seminarijos Maldos Apaštalavimo Būrelis. 1938 m. 186 pusl. Minkštais viršeliais	$0.50	$0.40
	Buvo	**Dabar**
PAŽVELKIME Į MARIJĄ. Prel. Dr. F. Bartkus, Lietuvių Saleziečių leidinys, Roma, 1954 m. 260 pusl., kietais viršeliais. Kaina	$2.00	$1.50
POPIEŽIAUS ENCIKLIKOS. 1949 metais. Lux leidinys. 632 pusl. Minkštais viršeliais	$3.50	$2.65
Kietais viršeliais	$4.00	$3.00
PSALMYNAS — PSALMIŲ KNYGA, Arkiv. J. Skvirecka. 1949 m. Lux leidinys, 224 pusl. Kietais virš.	$1.00	$0.75
SAULĖS GIESMĖ. Antanas Maceina. Šventasis Pranciškus Asyžietis kaip krikščioniškojo gyvenimo šauklys. Išleido prel. Pr. M. Juras. 1954 m. 454 pusl. Kietais viršel. ir aplanku Telesf. Valiaus. Laimėjęs 1952 m. "Aidų" mokslo premija. Kiet. virš.	$5.00	$3.75
Minkštais viršeliais	$3.00	$2.25
SKELBK ŽODĮ, pamokslinkai sekmadieniais ir privalomoms šventėms, prel. Dr. Feliksas Bartkus. Viršelis dail. T. Valius. Išleido Immaculata Press, Putnam, Conn., 1957 m. 150 pusl.	$2.50	$1.50
ŠVENTŲJŲ GYVENIMAI, Kun. K. Matulaitis, MIC, Marijonų Vienuolija Amerikoje 1949 m. 714 pusl.	$3.00	$2.25
ŠV. TERESĖ VAIKELIO JĖZAUS, Dr. V. Padolskis, 1927 m. "Draugas", 112 pusl.	$1.00	$0.75
ŠVENTOJI AUKA, fotogr. Alg. Kezys, S.J. Maldų vertėjas Br. Markaitis, S.J.	$6.00	$4.50
ŠVENTOJI VALANDA nakties adoracijai namuose. Paruošė Kun. Mateo Crawley-Boevey. Vertė M. Pulauskas, MIC. Išleido Tėvai Marijonai, Chicago, Ill., 1958 m. 63 pusl.	$0.25	$0.20
TĖVAS PIJUS, Kun. Dr. Viktoras Rimšelis, MIC. Kunigų Marijonų Seminarijos leidinys, 1955 m. 152 psl.	$2.00	$1.50
TRISDEŠIMT MEILĖS ŽODŽIŲ. Vyskupas Vincentas Brizgys. Gyvenimo temomis Kristaus dvasioje. Knyga turi įžangą ir 30 skyrių. Tinka birželio mėnesiui, kuris skirtas Švč. Jėzaus Širdies garbinimui, bet įdomi skaityti ir kitu laiku. Liet. Knygos Klubo leidinys. 1957 m. 168 pusl.	$1.50	$1.10
VERKIANTI DIEVO MOTINA SIRAKŪZUOSE, Kan. Dr. O. Musumeci, vertė M. Pulauskas, MIC. 1957 m. 108 pusl.	$2.00	$1.50
VYRAI KLYSTKELIUOS. Dr. J. Prunskis. Šis veikalas atskleidžia intymius istorinių žmonių vidaus išgyvenimus, sielos kovas ir tikrąjį džiaugsmą, suradus gyvenimo prasmę ir amžinųjų tiesų žavumą. L. K. Klubo leidinys 1962 m. 307 pusl.	$3.00	$2.25

"Krikščionis Gyvenime" knygų serija:

Serijos Nr. 1 — VATIKANO SUSIRINKIMO DOKUMENTAI. I d. Konstitucijos. 278 psl.	$3.50	$2.65
Serijos Nr. 2 — VATIKANO SUSIRINKIMO DOKUMENTAI. II d. Dekretai ir pareiškimai. 304 psl.	$3.50	$2.65
Serijos Nr. 3 — VATIKANO SUSIRINKIMO DOKUMENTAI. III d. Popiežių kalbos ir raštai. 360 psl.	$4.00	$3.00
Serijos Nr. 4 — ŠILUVA ŽEMAIČIŲ ISTORIJOJE, St. Yla. I d. Reformacija ir restauracija. 297 psl.	$5.00	$3.75
Serijos Nr. 6 — DIDIEJI DABARTIES KLAUSIMAI: Pasaulio sekuliarizacija. Evangelijų numitinimas. Evoliucija ir religija. 327 psl.	$6.00	$4.50
Serijos Nr. 7 — GYVOJI LITURGIJA. 182 psl.	$5.00	$3.75
Serijos Nr. 8 — DABARTIES KANKINIAI. Lietuvos vyskupų, kunigų ir tikinčiųjų kryžiaus keliai pirmoje ir antroje Sovietų okupacijoje. 435 psl.	$10.00	$7.50

ISTORIJA — FILOSOFIJA — MOKSLAI

ANGLŲ-LIETUVIŲ KALBOS ŽODYNAS, V. Baravykas 583 pusl.	$6.00	$4.50
ANGLŲ KALBOS GRAMATIKA LIETUVIAMS. Išleido Terra 1961 m. Kieti viršeliai 215 pusl. Kaina	$3.50	$2.65
ANTROJO VATIKANO SUSIRINKIMO DOKUMENTAI, I dal. Konstitucijos. 278 psl.	$3.50	$2.65
ANTROJO VATIKANO SUSIRINKIMO DOKUMENTAI, II dal. Dekretai ir pareiškimai. 304 psl.	$3.50	$2.65
ANTROJO VATIKANO SUSIRINKIMO DOKUMINTAI, III dal. Popiežių kalbos ir raštai. 360 psl.	$4.00	$3.00
DABARTIES SUTEMOSE. Br. Zumeris. Žvilgsnis į dabarties laikotarpį krikščionybės šviesoje, 187 psl.	$2.50	$1.90
GYVOJI LITURGIJA, Stasys Žilys. 183 psl:	$5.00	$3.75
JAUNAI INTELIGENTEI, apsirengimo, kosmetikos ir gražaus elgesio menas, 1954 m., 104 pusl.	$1.25	$0.95
JUOZAS PAUTIENIUS, Ignas Šlapelis, Studija apie meną ir Juozo Pautieniaus kūrybą. Lietuvių ir anglų kalbomis. Virš 20 J. Pautieniaus pieštų paveikslų. Didelio formato. Teksto 87 pusl. L. Knygų Klubo leidinys, 1955 m. Kieti drobiniai viršeliai	$5.00	$3.75
KELIONĖ PO EUROPĄ. Kun. Pr. Vaitukaitis, 1928 m. 18 pusl.	$1.00	$0.75
KETURI GANYTOJAI, Mykolas Vaitkus. Atsiminimai apie arkiv. J. Matulevičių, P. Karevičių, J. Skvirecką ir vysk. P. Būčį. Liet. Knygos Klubas, 1960, 180 pusl.	$2.00	$1.50
KOMUNIZMO PAGRINDAI, J. Venckus, S. J., "Laiko" leidinys, Buenos Aires, Argentinoje, 1954 met., 152 pusl.	$1.00	$0.75
KOVOS METAI DĖL SAVOSIOS SPAUDOS, Redagavo Kun. Vyt. Bagdanavičius, MIC, Petras Jonikas, Juozas Švaistas Balčiūnas. Lietuvių Bendruomenės Chicagos Apyg. leidinys. Išleista talkininkaujant Liet. Knygos Klubui. Autoriai: K. J. Avižonis, kun. V. J. Bagdanavičius, MIC, prof. V. Biržiška, K. J. Čeginskas, D. Lipčiūtė Augienė, Dr. J. Matusas, Dr. J. Prunskis, J. Sangaila, Vyt. Širvydas, Dr. V. Sruogienė. Viršelis dail. Jono Pilipausko. 1958 m. 367 psl.	$5.00	$3.75
KULTŪRINĖS GELMĖS PASAKOSE, V. Bagdanavičius. Tautosakinė - teologinė studija, I d., 262 psl.	$3.00	$2.25
KULTURINĖS GELMĖS PASAKOSE, Vyt. Bagdanavičius, II knyga, 357 pusl.	$5.00	$3.75
LIETUVIŲ CHICAGOS METRAŠTIS, "Nemuno" leidinys. Redagavo A. Vilainis - Šidlauskas, 244 psl.	$3.50	$2.65
LIETUVOS ISTORIJA. V. Daugirdaitė - Sruogienė, 406 pusl.	$6.00	$4.50
MANO PASAULĖŽIŪRA, kultūrininkų pasisakymų rinkinys. Redagavo dr. Juozas Prunskis. Aplankas dail. Jono Pilipausko. Išleido Lietuviškos Knygos Klubas, Chicago, 1958 m. 352 psl.	$3.50	$2.65
MISTINIAME SODE. Atsiminimai, Mykolas Vaitkus. "Immaculata", 1957 m., 207 pusl.	$3.00	$2.25
MODERNIOSIOS PAŽANGOS PROBLEMOS. P. Maldeikis. Atspaudas iš L.K. M. Akademijos Metraščio II tomo 1966, 142 pusl., minkšti viršeliai.	$2.50	$1.90
NEGĘSTANTI ŠVIESA. Pranas Garšva, M.I.C. Tėvų Marijonų 50 metų veikla Amerikoje. Spaudė Draugo spaustuvė, 1964 m. Minkšti viršeliai, 351 psl.	$3.50	$2.65
NEMUNAS, S. Kolupaila, 1950, Chicago, Ill, su žemėlapiais, 237 pusl.	$2.50	$1.90
NEPRIKLAUSOMĄ LIETUVĄ STATANT. R. Skipitis. Atsiminimai. 1918 - 1926 m. Lietuvos gyvenimo vaizdai ir įvykių aprašymas. Išleido knygų leidykla Terra 1961 m. 440 pusl. Kieti viršeliai	$5.00	$3.75
NEPRIKLAUSOMA LIETUVA, R. Skiptis. Atsiminimai nušviečią ano meto (1914-1940), Lietuvą, 477 pusl.	$7.00	$5.25
PADANGIŲ KELIAI. Kun. Pr. Vaseris. Turinys: Padangių mechanika, planetos ir žvaigždės. Autoriaus leidinys 1962 m. Australijoje. Minkšti viršeliai. 74 pusl.	$1.30	$1.00
PANEVĖŽYS. Redagavo Juozas Masilionis ir redakc. komisija. Monografija. Išleido Panevėžiečių Klubas, talkininkaujant Liet. Knygos Klubui. Knygoje daug įdomių geografinių ir istorinių žinių apie miestą ir plačiąsias apylinkes. Gausiai iliustruota, 432 pusl., minkšt. virš.	$6.50	$4.90
RAUDONASIS SIAUBAS, Sabik-Vogulov. Vertė A. V., išleido 1953 m. "Dobilas", 103 pusl.	$1.25	$0.95
RELIGINIS PRADAS MAIRONIO KŪRYBOJE. Alf. Šešplaukis. Atspaudas iš K. M. Akademijos Metraščio III t. 133-220 psl.	$2.00	$1.50
SŪNUS PALAIDŪNAS, Vysk. Fulton Sheen, išvertė Kun. J. Karalius, išleido L. Knygos Klubas, 1952 m. 174 pusl.	$2.00	$1.50
ŽMONIJOS LIKIMAS ŠV. JONO APREIŠKIMO KNYGOJE, Kun. Vyt. J. Bagdanavičius, L. Knygos Klubo leidinys, 1953 m. 406 pusl	$3.50	$2.65

GROŽINIAI RAŠTAI

	Buvo	Daba.
AGUONOS IR SMĖLIS, Eugenijus Gruodis. Eilėraščiai. Liet. Knygų Klubo leidinys, 1956 m., 70 pusl.	$1.00	$0.75
AIDAS TARP DANGORAIŽIŲ, O. Nendrė. Lietuvės našlės su 3 vaikais įsikūrimas ir gyvenimas Amerikoj.	$5.00	$3.75
AMŽINI ŠEŠĖLIAI — Literatūriniai reportažai. A. Vilainis. Nemuno leidinys, 1953 m. 166 psl.	$2.00	$1.50
ANNA KARENINA, I ir II tomas, L. N. Tolstojus. Vertė Pr. Povilaitis, 1954 m. 440 pusl.	$4.00	$3.00
ANNA KARENINA, III ir IV tomas, L. N. Tolstojus. Vertė Pr Povilaitis. 1954 m. 384 pusl.	$3.75	$2.80
ANAPILIO PAPĖDĖJE, Karolė Pažėraitė. Romanas. Lietuviškos Knygos Klubas, 286 psl.	$5.00	$3.75
ANT VILNELĖS TILTO, Paulius Jurkus. Vilniaus legendos. Lietuviškos Knygos Klubas. 200 psl.	$2.50	$1.90
APIE LAIKĄ IR ŽMONES, Jonas Aistis, Terros leidinys, 1954 m. 252 pusl. Kietais viršeliais	$3.00	$2.25
AUKSINĖ SĖJA, Anatolijus Kairys. Poezija. Nemuno leidinys. 1954 m. 84 pusl. Didelio formato	$1.00	$0.75
AUKSO RUDUO, Mykolas Vaitkus. Eilėraščiai, 1950-1952. Liet. Knygos Klubo leidinys. 1955 m. 120 pusl.	$1.25	$0.95
AUKSO ŽĄSIS, Birutė Pūkelevičiūtė. Pasakiška trijų veiksmų komedija. Lietuviškos Knygos Klubo leidinys 1965, 159 pusl., minkšti viršeliai.	$2.00	$1.50
AUKŠTUJŲ ŠIMONIŲ LIKIMAS. Ieva Simonaitytė, 3-čias leidinys. Baltija, Toronto, Ont., Canada.1952 m. 432 pusl.	$3.50	$2.65
BARABAS. Pear Yagerkvist, vertė Stasys Vainoras. Terros leidinys, Chicago, 1952 m. 212 pusl.	$2.25	$1.70
BENAMIAI, Mikelionis. Tremtinio pergyvenimai. "Laiko" leidinys, 1955 m. Buenos Aires, 215 pusl.	$2.00	$1.50
BRĖKŠMĖS NAŠTA, Jurgis Gliauda. Romanas. Lietuviškos Knygos Klubas, 384 psl.	$6.00	$4.50
BROLIAI DOMEIKOS. Liudas Dovydėnas. Terros leidinys, Chicago, 1952 m. 260 pusl.	$2.50	$1.90
DAILININKO ŽMONA, Juozas Tininis. Romanas. Lietuviškos Knygos Klubas. 218 psl.	$5.00	$3.75
DEBESYS PLAUKIA PAŽEMIU, novelių romanas. A. Baronas, 1952 m. Chicago, Ill., 260 pusl.	$1.25	$0.95
DEVYNIOS BALADĖS. K. Bradūnas. Poezija, 141 pusl.	$2.00	$1.50
CEZARIS, Mirko Jelusič. Vertė A. K. Puida. Terros leidinys, 3 tomai. Chicago, 1955 m. Kiekvienas tomas po	$2.00	$1.50
GELEŽINIAI ŽIEDAI, Antanas Venys. Eilėraščių rinkinys. Nemuno leidinys. 1955 m. 64 pusl.	$1.00	$0.75
GĘSTANTI SAULĖ, Jurgis Gliauda. Metmenys. Lietuvių Knygų Klubo leidinys, 1954 m. 218 pusl.	$2.00	$1.50
GIESMĖ APIE GEDIMINĄ. Balys Sruoga. Iliustravo Vikt. Petravičius. Terros leidinys, Chicago, 1952 m. Didelio formato. Knyga gražiam jaunimėliui	$2.00	$1.50
GIMDYTOJA, Francois Mauriac, Prancūzų Akad. narys Nobelio premijos laureatas. Vertė A. Vaičiulaitis. Terros leidinys. 133 pusl.	$1.75	$1.35
GINTARO TAKAIS. J. Narūnė. Lietuvos vaizdai eilėraščiuose. Knygoje daug iliustracijų bei Lietuvos vaizdų. 64 pusl.	$1.80	$1.30
GYVENIMAS YRA DAILUS. Vytautas Volertas. Autorius piešdamas margą didmiesčio gyvenimą, ryškiais brūkšniais parodo jo tikrovę su visomis geromis ir blogomis savybėmis. Lietuviškos Knygos Klubo leidinys 1964 m. Minkšti viršeliai 242 psl.	$2.50	$1.90
GYVENIMO VINGIAIS I, Dr. P. Kalvaitytė - Karvelienė. Autobiografiniai atsiminimai. Išleido Lietuviškos Knygos Klubas, 1963 m. Minkšti virš. 360 pusl.	$3.50	$2.65
GYVENIMO VINGIAI, dr. P. Kalvaitytė - Karvelienė. Autobiografiniai atsiminimai, II d., 207 psl.	$2.50	$1.90
IŠDŽIŪVUSI LANKA, Aloyzas Baronas. Novelės. Lietuviškos Knygos Klubas. 233 psl.	$4.50	$3.40
ITALIJOS VAIZDAI, A. Vaičiulaitis, 1949 m. Premijuotas leidinys. "Lux", 94 pusl.	$0.70	$0.55
ĮLUŽĘ TILTAI. Pranas Naujokaitis. Romanas. "Nidos", klubo leidinys, 1961 m. Minkšti viršeliai, 194 psl.	$2.50	$1.90
JŪRININKO SINBADO NUOTYKIAI, kaip jie surašyti knygoje Tūkstantis ir viena naktis. Terros leidinys, 1956 m. Didelio formato, iliustruota, 112 pusl.	$2.00	$1.50
KAIMIEČIAI — Ruduo, W. S. Reymont. Vertė F. Neveravičius. I-mas tomas. Išleido "Nemunas". 352 pusl.	$3.00	$2.25
KAIMIEČIAI — Žiema, W. S. Reymont. Vertė F. Neveravičius, II-as tomas, 383 pusl. Išleido "Nemunas"	$3.00	$2.25
KAIMIEČIAI — Pavasaris. III tomas. Vertė Neveravičius, 392 pusl. Išleido "Nemunas"	$3.50	$2.65
KAIMIEČIAI — Vasara, IV tomas. Vertė F. Neveravičius, 392 pusl. Išleido "Nemunas"	$3.50	$2.65
KELIONĖ, A. Tyruolis, 128 psl.	$1.25	$0.95
KAROLIAI, Guy De Maupassant. Novelės. 278 pusl. N	$2.50	$1.90
KATRYNA. Sally Salminen. Romanas. Iš originalo vertė M. Mikaliūnas. Terros leidinys 1962 m. Kieti virš. 291 pusl.	$5.00	$3.75
KOLOMBA, romanas, Prosper Merimee. Vertė Ant. Valiukėnas, Terros leidinys. 1953 m. 221 pusl.	$2.25	$1.70
KON-TIKI, Thor Heyerdel. Iš norvegų kalbos vertė Stasys Vainoras. Terros leidinys, 1954 m. 416 pusl.	$3.75	$2.80
LIEPSNOS IR APMAUDO ĄSOČIAI, Jurgis Gliauda. Premijuotas romanas. Lietuviškos Knygos Klubas, 273 psl.	$4.00	$3.00
LAIPTAI Į TOLUMAS. Liudas Zeikus. Romanas, 1954 m. 242 pusl.	$2.50	$1.90
LIETUVIŲ APYSAKOS, Hermann Suderman, išvertė V. Volertas, 132 pusl.	$3.00	2.25

MŪSŲ KOLONIJOSE

Phoenix, Ariz.

VASARIO 16 ARIZONOJ

Phoenixo ir apylinkės lietuvių visuomenė 1973 m. vasario 11 d. iškilmingai paminėjo Vasario 16 dienos 55-sias metines. Ryte buvo iškelta Lietuvos tautinė vėliava prie Arizonos gubernatūros rūmų, dalyvaujant nemažam būreliui tautiečių.

11 val. buvo atlaikytos iškilmingos pamaldos Sacred Heart Home koplyčioj už kenčiančią Lietuvą. Kapelionas kun. Ant. Valiuška pasakė pritaikintą pamokslą. Pamaldų metu giedojo pakviestas iš Los Angeles solistas Vidimantas Valatka ir vietinis lietuvių choras, vadovaujamas muzikės kompoz. Onos Metrikienės. Pamaldos buvo baigtos Lietuvos himnu. Po to, nuo 12:30 iki 2 val. p. p. buvo bendri pietūs Lietuvių amer. klube, o po pietų tuojau ten pat prasidėjo nepriklausomybės paskelbimo minėjimas.

Iškilmingą minėjimą atidarė Phoenixo Lietuvių B-nės apyl. pirm. V. Mieželis ir pristatė programos pranešėją Joaną Lasienę. Programa prasidėjo Amerikos himnu, kurį išpildė vietinė solistė Akvilina Ančiūtė. Invokacijąą paskaitė kun. Raimundas Klumbis. Invokacija lietuvių ir anglų kalbomis buvo labai prasminga. Paskaičius Lietuvos nepriklausomybės paskelbimo aktą, to akto mirę signatarai ir visi kiti žuvę dėl Lietuvos laisvės buvo pagerbti atsistojimu ir vienos minutės tyla. Po to pranešėja Joana Lasienė perskaitė turiningą ir Lietuvai labai palankią Arizonos gubernatoriaus proklamaciją. Į minėjimą buvo atsilankę Phoenixo bendruomenei reikšmingas klausytojų skaičius, apie 180 asmenų, kurių tarpe buvo nemaža grupė ukrainiečių ir lenkų. Arizonoj gyvenančių pavergtų tautų vardu pasveikino ir tarė jautrų žodį pirm. Walter Chopinskyj, o ukrainiečių karo veteranų ir kazokų vardu sveikino meras Mykola Czopinskyj, kuris palinkėjo, kad senais laikais buvusi lietuvių ir ukrainiečių tautų draugystė nesilpnėtų, o ateity vis stiprėtų. Išsamią ir labai aktualią paskaitą Vasario 16 d. tema turėjo specialiai tam atvykęs iš Los Angeles LB Vakarų apygardos pirm. Jonas Činga, kuris ir išvakarėse turėjo nuoširdų pasikalbėjimą organizaciniais klausimais su LB apylinkės valdyba ir veiklesniais nariais.

Numatytas antras kalbėtojas Emilis Grenda, dėl ištikusios jo šeimą nelaimės, negalėjo atvykti, todėl jį pavadavo kun. R. Klumbis, kuris pasakė giliai patriotinę, ugningą kalbą angliškai.

Po to pranešėja Joana Lasienė perskaitė anglų kalba parašytą rezoliuciją, kuri visų susirinkusiųjų buvo vienbalsiai priimta.

Meninėj dalyj solistė Akvilina Ančiūtė padainavo "Aukštyn trispalvė į padangę", žodžiai Joanos Lasienės, muz. O Metrikienės, ir "Mano gimtinė", muz. A. Kačanausko.

Solistas Vidimantas Valatka padainavo: Oi dalia mano, B. Dvariono, Močiutė širdelė, Gailevičiaus, Dainos sparnais, Mendelsono, Naglio Aria, iš operos "Vaiva", Klovos, Oi žinau, žinau, Tallat-Kelpšos.

Joana Lasienė paskaitė savo sukurtą (vardu Joana Baz) gražų patriotinį, Vasario 16 dienai pritaikintą, eilėraštį "Laisvės viltis", kuris susilaukė auditorijos gausių aplodismentų. Po to sol. Vidimantas Valatka padainavo: Dul dul dūdelė, Vanagaičio, Serenadą, Tosselle, Oi nėra niekur, Paltanavičiaus, Širdis mergelių, iš oper. "Rigoletto", Verdi, Cavaradosi arija, iš operos Tosca, Puccini. Bisui buvo pakartota Dul dul dūdelė. Solistas turėjo didelį pasisekimą. Publika du kartus sustojus karštai plojo.

Abiem solistam gražiai akompanavo muzikė kompoz. Ona Metrikienė. Koncertas turėjo pasisekimą, publika karštai reagavo.

Solistė A. Ančiūtė ir muzikė O. Metrikienė buvo apdovanotos gėlių puokštėmis, kurias jiems įteikė tautiniais rūbais apsirengusi maža mergytė M. Mozartaitė.

Uždarydamas minėjimą vietinės b-nės pirmininkas padėkojo kun. Klumbiui, solistams, muz. O. Metrikienei, paskaitininkams J. Čingai ir kun. Klumbiui, svečiams, tarusiems sveikinimo žodį, pranešėjai J. Lasienei, klubo valdybai, klubo šeimininkėms, pagaminusioms skanius pietus, ir visiems atsilankiusiems, kaip svečiams, taip ir saviesiems. Minėjimas buvo baigtas Lietuvos himnu, giedant solistams ir pritariant susirinkusiems. Klube vyravo pakili nuotaika.

Pravesta Lietuvos vadavimui rinkliava, Phoenixo mastu vertinant, davė gan gražų rezultatą — buvo surinkta L. klube 188 dol., ir atskirai, kurie klube neatsilankė, dar 95 dol. **V. M.**

KNYGŲ IŠPARDAVIMAS

(Tęsinys iš 4-to puslapio)

	Buvo	Dabar
LIETUVIŲ BELETRISTIKOS ANTOLOGIJA. Redagavo Bernardas Brazdžionis. I dalis, 49 autorių kūriniai. Liet. Knygos Klubo leidinys. 607 pusl. 1957 m.	$7.00	$5.25
LIETUVIŲ BELETRISTIKOS ANTOLOGIJA, II dalis. Nepriklausomos Lietuvos ir išeivijos autorių kūriniai. Lietuv. Kn. Klubo leidinys 1965. 700 pusl., kiti virš.	$10.00	$7.50
LIETUVIŲ POEZIJOS ANTOLOGIJA, sudarė J. Aistis ir A. Vaičiulaitis, liaudies dainos, virš 150 poetų kūrinių. 110 paveikslų, gražūs kieti audeklo viršeliai, 1952 m. Liet. Knygos Klubas, Chicago, Ill 832 pusl.	$6.00	$4.50
LIKIMO ŽAISMAS, Henrikas Lukaševičius. Romanas. L. Knygos Klubo leidinys, 1953 m. 232 pusl.	$2.50	$1.90
LUKŠIUJAI, Antanas Giedrius. Tai autoriaus gimtojo kaimo istorija. Čia sunku atskirti, kur baigiasi realybė ir prasideda pasaka. 231 psl.	$2.50	$1.90
LŪŽIAI. Jeronimas Ignatonis. Romanas. Autorius prieš skaitytojo akis pastato naują žmogų, praėjusio karo išdavų išmestą už įprastosios ribos ir nejaukiai išgyvenantį dvasinį lūžį. Išleido Lietuv. Knygos Klubas 1963 m. Minkšti viršeliai 301 pusl.	$3.00	$2.25
LYRIKOS KRAITIS, Juozas Mikuckis, Terros leidinys. 1954 m. 180 pusl.	$2.50	$1.90
MARIJOS ŽEMĖ, lietuvių poetų Marijos eilių vainikas. Paruošė A. Tyruolis 23 autorių rinkinį apie Mariją. Saleziečių leidinys. Kieti spalvoti viršeliai, 63 pusl. 1959 m.	$1.00	$0.75
MARTYNAS FIERRO, autorius Jose Hernandez, išvertė Antanas Vilutis. Ši populiari didžiojo argentiniečio epiko poema yra išversta į keletą Europos kalbų. Čia tos poemos I dal. ir yra vertimas į lietuvių kalbą. Atspausta Argentinoje, "Laiko" spaustuvėje, 1958 m. 82 pusl.	$1.50	$1.10
MEILĖ TRIKAMPY. Renė Rasa, Romane vaizdžiai piešiamas surizgęs dviejų šeimų gyvenimas, staigiais netikėtumais ir jausmais, tai vėl lygus, kaip upelio vanduo. 219 psl.	$3.00	$2.25
MĖLYNA SUKNELĖ, Bronius Daubaras, išleido Dainora Daunoraitė. Londonas. 1954 m. 154 pusl	$1.50	$1.10
METŲ VINGIAI. Alfonsas Tyruolis. Lyrikos rinktinė. Liet. Knygos Kl. leidinys. Minkšti virš., 176 psl.	$3.00	$2.25
MIGLOTAS RYTAS, apysakos. Vincas Ramonas. Nepaprastai gražaus stiliaus pasakojimai iš liet. gyvenimo. Liet. Knygos Klubas, 1960 m. 166 pusl.	$2.00	$1.50
MILŽINO PAUNKSMĖ, Balys Sruoga. Trilogiška istorijos kronika. Terros leidinys, 1954 m., 174 pusl.	$2.50	$1.90
MINDAUGO NUŽUDYMAS. Juozas Kralikauskas. Draugo premijuotas romanas, kuriame autorius grąžina skaitytoją į seną tautos praeitį, nušviesdamas ano meto Lietuvių tautos vadų kovas. Lietuviškos Knygos Klubo leidinys 1964 m. Minkšti viršeliai 246 psl.	$3.00	$2.25
MIRUSIOS SIELOS, N. Gogolis. Vertė M. Miškinis. Terros leidinys, 1954 m. 292 pusl. Dide'io formato	$3.25	$2.45
NEMUNO SŪNŪS, romanas. Andrius Valuckas, I tomas, 280 pusl. 1955 m.	$3.00	$2.25
NEMUNO SŪNŪS, romanas, Andrius Valuckas, II tomas, 1956 m. 430 pusl.	$4.00	$3.00
NUSIDĖJĖLĖ, Karolė Pažeraitė, apysaka, II laida, išleido Australijos Lietuvis, 1952 m.	$2.00	$1.50
NUSIKALTIMAS IR BAUSMĖ. F. M. Dostojevskis. Vertė J. M. Balčiūnas. Šešių dalių romanas su epilogu. Išleido Nemunas 1952 m. antrą leidimą. I-mas tomas 302 pusl.	$3.00	$2.25
II-ras tomas 256 pusl.	$2.50	$1.90
III-čias tomas 300 pusl.	$3.00	$2.25
ORA PRO NOBIS. Jurgis Gliauda. "Draugo" premijuotas romanas. 1953 m. L. Knygos Klubo leidinys, 448 p.	$4.00	$3.00
OŠIANČIOS PUSYS, Halina Didžiulytė-Mošinskienė. Novelės. 176 psl.	$2.50	$1.90
PASAGA IR VYŠNIOS, Alb. Baranauskas. Eilėraščiai. 64 psl.	$2.00	$1.50
PASAKĖČIOS, A. Giedrius. 34 autoriaus ir 3 Krylovo pasakėčios. Lietuviškos Kn. Klubo leidinys 1959 m. Minkšt. virš. 176 pusl.	$2.00	$1.50
PASKUTINIS PRŪSŲ SUKILĖLIS (HERKUS MANTAS), M. Springborn. Romanas iš didžiojo Prūsų sukilimo prieš kryžiuočius. Nemuno leidinys. Antras leidimas 1953 m., 198 pusl.	$2.00	$1.50
PAVASARIS PRIE VARDUVOS, Paulius Jurkus, novelės. Liet. Knygos Klubo leidinys 1954 m., 176 pusl.	$2.50	$1.90
PAVASARIŲ AUDROJ, Ieva Simonaitytė, Mažosios Lietuvos Laisvės Kovos, Terros leidinys, 1956 met., 288 pusl.	$2.50	$1.90
PAŽEMINTIEJI IR NUSKRIAUSTIEJI. F. M. Dostojevskis. Vertė V. Andriukaitytė. Antaras leidimas. Nemuno leidinys. 1955 m. I tomas, 266 pusl.	$2.50	$1.90
PAŽEMINTIEJI IR NUSKRIAUSTIEJI. F. M. Dostojevskis. Vertė V. Andriukaitytė. Antras leidimas. Nemuno leidinys. 1955 m. II tomas, 290 pusl.	$2.50	$1.90
PIETŲ KRYŽIAUS PADANGĖJE, išvertė ir sudarė Povilas Gaučys. Knygoje randate net 15 Pietų Amerikos valstybių rašytojų gražia kalba išverstas noveles. Argentinos — 4; Bolivijos — 2; Brazilijos — 6: Čilės — 7; Ekvadoro, Honduras ir Guatemalos po 1: Kolumbijos, Kubos ir Salvadoro po 2 noveles; Meksikos — 4 novelės; Nikaraguos — 3 novelės, Peru — 5 novelės; Urugvajaus — 7 novelės; ir Venecuelos — 4 novelės. Viso 50 novelių. Vertėjas supažindina skaitytoją su autoriais, kurių yra net 41. Perskaitę šia knygą būsite jau gerai susipažinę su Pietų Amerikos rašytojais. 1953 m. L. Knygos Klubo leidinys, 480 pusl.	$4.50	$3.00
PIRMASIS RŪPESTIS, J. Jankus. Gražiausių rašytojo J. Jankaus novelių rinkinys: Velnio bala, Dubinėlis, Pasitikėjimas, Tėviškė, Pirmasis rūpestis, Armonikėlė, Žmogus ir šuo, Draugai, Krikštynos, Paminklas, Tavo rankos švarios, Pabėgėliai, Žali velniukai ir Pasaulio dailininkas. Viso 14 novelių. Viršelis ir aplankas dail. Viktoro Petravičiaus. Liet. Knygos Klubo leidinys. 1951 m. 214 pusl.	$2.00	$1.50
PIRMOJI NAKTIS, Luigi Pirandello. Nobelio premijos laureatas. Novelės. Terros leidinys. 1954 m. 124 psl.	$1.50	$1.10
PLAUK, MANO LAIVELI. Petras Sagatas. Eilėraščiai. 1962 m. Minkšti virš., 111pusl.	$2.00	$1.50
POPIEŽIAUS CELESTINO VI LAIŠKAI ŽMONĖMS. G. Papini, vertė dr. P. Mačiulis, 216 pusl. Išleido Liet. Knygos Klubas, 1953 m.	$2.00	$1.50
PRAGARO VYRESNYSIS, Vytautas Volertas. Premijuotas romanas. Lietuviškos Knygos Klubas. 273 psl.	$5.00	$3.75
RADVILAS PERKŪNAS, Balys Sruoga. Terros leidinys. 130 psl.	$4.00	$3.00
RUDENS SAPNAI, Kotryna Grigaitytė. Draugo premijuotas poezijos rinkinys. Liet. Knyg. Klubo leidinys 1963. 80 pusl.	$2.00	$1.50
RUGSĖJO ŠEŠTADIENIS, Birutė Pūkelevičiūtė. Premijuotas romanas. Lietuviškos Knygos Klubas, 237 psl.	$5.00	$3.75
RYTŲ PASAKOS, Vincas Krėvė. Išleido Terra 1954. 220 pusl. Minkšt. virš.	$2.50	$1.90
SAPNŲ PĖDOMIS, V. Kazokas. Eilėraščiai. Išleido M. Morkūnas 1953 m. 64 pusl.	$1.00	$0.75
SAULĖS LAIKRODŽIAI. Poezija. Henrikas Nagys, 80 pusl. 1952 m. Išleido Liet. Knygos Klubas	$1.00	$0.75
SIDABRINĖS KAMANOS. Kazys Bradūnas. Draugo dienraščio poezijos premijuotas eilėraščių rinkinys. 1964 m. Minkšti viršeliai, 94 pusl.	$2.00	$1.50
SODAS UŽ HORIZONTO, Aloyzas Baronas, Liet. Knygos Klubo leidinys. 1955 m. 252 pusl.	$2.50	$1.90
SUTEMOS. J. Narūnė. Dienoraštiniai posmai, 49 psl.	$1.50	$1.15
ŠEKSPYRO SONETAI, vertė Alf. Tyruolis	$3.00	$2.25
ŠERKŠNO SIDABRAS. Mykolas Vaitkus. Poezija. Lietuviškos knygos klubo leidinys. 1965 m. Minkšti virš., 86 pusl.	$1.50	$1.10
ŠULINYS SODYBOJE, Petronelė Orintaitė. Lyrika,iliustracijos M. Šileikio. 1950 m., 96 pusl.	$1.50	$1.00
SUŽADĖTINĖ, novelės. J. Tininis. Terros leidinys, 1957 m., 180 pusl.	$2.00	$1.50
ŠVENTIEJI AKMENYS, Faustas Kirša. Didaktiniai eilėraščiai. Viršelis dail. T. Valiaus. Išleido prel. Pr. Juras, 1952 m. 116 pusl.	$2.00	$1.50
ŠVENTADNIENIS UŽ MIESTO. Marius Katiliškis. Novelės. Terros leidinys 1963. Kieti virš. 355 pusl.	$5.00	$3.75
TARP ŽALSVŲ PALAPINIŲ, P. Kesiūnas. 3-jų dalių romanas iš bolševikų okupacijos, išleido autorius. Chicagoje, 1953 m., 293 pusl.	$3.00	$2.25
TEBŪNA TARTUM PASAKOJ, Liūnė Sutema. Poezija. Terros leidinys. 1955 m., 34 eilėraščiai. 54 pusl	$1.00	$0.75
THE THIRD WOMAN, Baronas, Aloyzas. Vertimas iš lietuvių kalbos. "Trečioji Moteris". A novel about a mother and wifes love, 169 psl.	$5.00	$3.75
TOMAS NIPERNADIS. August Gailit, vertė H. K., Terros leidinys, 1952 m. 315 pusl.	$2.50	$1.90
TREJOS DEVYNERIOS, Dr. S. Aliūnas. Eilėraščiai. Humoristine forma kalbama apie mūsų kasdieninius rūpesčius ir negeroves. Spausdino "Draugo' spaustuvė 1961 m., 64 pusl.	$1.00	$0.75
TRYS ŽODŽIAI arba **GYVENIMO MAGIJA.** Juozas Švaistas, Chicago. 1958 m., 178 pusl.	$2.00	$1.50
UPĖ TEKA VINGIAIS. Vytautas Volertas. Romanas. Liet. Knygos klubo leidinys, 1963. Minkšti viršeliai. 332 pusl.	$3.50	$2.65
UPĖ Į RYTUS, UPĖ Į ŠIAURĘ. Kazys Almenas. Romanas. Lietuviškos knygos klubo leidinys, 1964 m. II tomas. 325 psl. Minkšt. virš.	$3.00	$2.25
UŽ SPYGLIUOTŲ VIELŲ. A. Gervydas, 1950, "Draugo" spauda, 219 pusl.	$2.25	$1.70
UŽUOVĖJA, romanas, Marius Katiliškis. Terros leidinys, 1952 m. 367 pusl.	$3.50	$2.65
VAIŠVILKAS, Juozas Kralikauskas. Romanas. Lietuviškos Knygos Klubas. 234 psl.	$4.50	$3.40
VARDAI VANDENIMS IR DIENOMS, Jurgis Blekaitis. Eilėraščiai. Terros leidinys 1954 m	$1.50	$1.10
VARGDIENIAI, Victor Hugo, vertė Pranas Povilaitis Antrasis leidimas. Nemuno leidinys. I tomas, 1956 m., 382 pusl.	$3.50	$2.65
VARGDIENIAI. Victor Hugo, vert: Vikt. Kamantauskas. Antras leidimas. Nemuno leidinys. II tomas. 1956 m. 216 pusl.	$2.00	$1.50
VARGDIENIAI. Victor Hugo, vertė Pranas Povilaitis Antrasis leidimas. Nemuno leidinys. III tomas, 1957 m. 316 pusl.	$3.00	$2.25
VARGDIENIAI. Victor Hugo, vert: Vikt. Kamantauskas. Antras leidimas. Nemuno leidinys. IV tomas. 1957 m. 350 pusl	$3.50	$2.65
VARGDIENIAI. Victor Hugo, vertė Pranas Povilaitis Antrasis leidimas. Nemuno leidinys. V tomas. 1957 m., 382 pusl	$3.50	$2.65
VERSMĖS IR VERPETAI. Bronius Raila. Akimirksnių kronikos. 349 psl.	$5.00	$3.75
VIDURNAKČIO VARGONAI, Česlovas Grincevičiaus neįtikėtinos istorijos. Išleido Liet. Knygos Klubas. 1953 m. 132 pusl.	$1.50	$1.10
VIENA PASAULYJE, Danutė Brazytė-Bindokienė. Romanas. Lietuviškos Knygos Klubas. 265 psl.	$3.50	$265
VIENIŠI PASAULIAI. Alė Rūta. Romanas. Lietuviškos Knygos Klubas. 265 psl.	$3.50	$2.65
VILNIUS LIETUVIŲ LIAUDIES DAINOSE, Gražina Krivickienė-Gustaitytė. Lietuviškos Knygos Klubas. 384 ppsl.	$5.00	$3.75
VINCAS KRĖVĖ SAVO LAIŠKUOSE, 49 psl.	$1.00	$0.75
VYNUOGĖS IR KAKTUSAI. Julija Švabaitė. Poezija. Išleido Lietuviškos Knygos Klubas 1963 m. Minkšti viršeliai. 96 pusl.	$2.00	$1.50
ŽEMAITIS NEPRAŽUS, Balys Sruoga. Terros leidinys, 1954 m., 206 pusl.	$2.50	$1.90
ŽEMAIČIŲ ŽEMĖJE, reportažas iš kelionių Lietuvoje, A. Vilainis, 1952 m., Chicago, Ill., 132 pusl.	$1.50	$1.10
ŽEMĖ DEGA, Karo meto dienoraštis. Jurgis Savickis. Terros leidinys, 1955 m. Kieti viršeliai, paauksuotos raidės. I tomas, 455 pusl.	$4.50	$3.40
ŽEMĖ DEGA, karo meto dienoraštis. Jurgis Savickis. Terros leidinys, 1955 m. Kieti viršeliai, paauksuotos raidės. II tomas, 410 pusl.	$4.50	$3.40
ŽEMELĖ ŠVENTOJI, Marija Radzevičiūtė. Vertė C. Petrikas, kalbą žiūrėjo Pulgis Andriušis. Žemaitijos knygnešių romanas. 184 pusl. Australijos Lietuvio leidinys, 1954 metais.	$2.00	$1.50
ŽIOBRIAI PLAUKIA. Juozas Švaistas. Romanas iš lietuv. spaudos draudimo laikotarpio. L. K. Klubo leidinys 1962 m. 233 psl.	$2.50	$1.90
ŽVAIGŽDĖS IR VĖJAI, Aloyzas Baronas, novelės. Ventos leidykla. 240 pusl. Pati pirmoji Al. Barono knyga	$2.00	$1.50

VAIKŲ IR JAUNIMO LITERATURA

	Buvo	Dabar
ALGIS TRAKYS IR TAKSIUKAS ŠLEIVYS. Algirdas Gustaitis. Filminis tekstas iš spalvoto kartūno, kuriame pavaizduoti du Lietuvos kaimo gyventojai: berniukas Algis ir šuniukas Šleivys bei jų nuotykiai. Išleido "Lietuvių Dienos" II dalis — "Užpuola bitės", 28 pusl.	$2.00	$1.50
ANDERSENO PASAKOS, I d. J. Balčikonio vertimas. Nemuno leidinys, 1952 m., Chicagoje, 212 pusl.	$2.00	$1.50
AUKSO KIRVIS, rinktinės mūsų žmonių pasakos. Stilizavo J. Švaistas, spaudė "Draugas", Chicago, 1952 m., 224 pusl.	$2.50	$1.90
AIŠVYDO PASAKOS, Ant. Giedrius, 140 psl.	$3.00	$2.25
BALTOSIOS PELYTĖS KELIONĖ Į MĖNULĮ. D. Bindokienė. Pasakos vaikams. 58 pusl.	$1.50	$1.00
BIRUTĖS RYTAS, J. Narūnė	$0.95	$0.75
BR. GRIMŲ PASAKOS, vertimas St. Vainoro ir V. Civinsko. Didelio formato. Iliustruota. Terros leidinys. 1956 m., 170 pusl.	$3.00	$2.25
JAUNIEJI DAIGELIAI. J. Narūnė. Knyga skiriama vaikams. Išleido Lietuviškos Knygos Klubas 1960	$1.30	$1.00
LIETUVIŠKOS PASAKOS, II laida. Viso 50 pasakų, kurios suskirstytos į šiuos skyrius: Gyvulinės pasakos — 5; Stebuklingosios pasakos — 30; Novelinės pasakos — 5; Realistinės pasakos — 5; Jumoristinės pasakos — 5. Gražios dail. A. Vaičaičio iliustracijos. Viršelis dail. P. Augiaus. Knyga, kuri patiks ir mažiems ir dideliems. Sudarė Dr. Jonas Balys. Išdo Liet. Knygos Klubas, 1951 m., 230 pusl.	$2.50	$1.90
MANO ŠVILPA. Balė Voveraitė. Eilėraščių knyga, iliustruota dail. P. Osmolskio. Augsburgas, 1949 m. 32 pusl.	$1.00	$0.75
NAKTYS KARALIŠKIUOSE, Liudas Dovydėnas. Iliustr. Vyt. Igno. Įdomūs vasaros nuotykių prisiminimai. Terros leidinys, 1955 m., 168 pusl.	$2.00	$1.50
OI, NEVERK NERINGA, Lita Lanka. Eilėraščiai vaikams, 76 psl.	$1.25	$0.95
SAULĖS VESTUVĖS, S. Tomarienė. Pasakos. 128 psl.	$2.00	$1.50
SAULUTĖ DEBESĖLIUOSE, Leonardas Žitkevičius. Laimėjęs Jaunimo literatūros premiją 1953 m. Liet. Knygos Klubo leidinys. Iliustr. J. Pilipausko. 64 psl.	$1.50	$1.10
TRYS SAKALAI. Alfonsas Vambutas. Pasakos ir padavimai. Liet. Mokytojų S-gos Amerikoje 1957 m. premijuotas veikalas. L. K. Klubo leidinys 1962 m., minkšti virš., 186 pusl.	$2.00	$1.50
TU IR JI, Hardy Sohilgen, S.J., Jaunuolio santykiai su mergaite. 112 psl.	$2.00	$1.50
UKĖE — WAGŪU, Ant. Colbachini, SDB. Perrašė Pranas Gavėnas. Istorinė apysaka. Saleziečių leidinys. 1957 m., 216 psl.; iliustruota; spalvota; kieti virš.	$2.00	$1.50
VILIGAILĖ, legenda. Petronelė Orintaitė. Iliustruota P. Augiaus. 1951 m. 46 pusl	$1.20	$0.80

ĮVAIRŪS LEIDINIAI

ALBUMAS PORTFOLIO '65. Alg. Kezys, S.J.	$2.00	$1.50
ALBUMAS, PORTFOLIO 66 Photographs, Alg. Kezys, S.J.	$3.00	$2.25
ATSIMINIMAI, Vysk. P. Būčio, red. J. Vaišnora, I dal. — pasiruošimas darbui, 320 psl.	$3.50	$2.65
II dal. — darbo baruose, 284 psl.	$3.50	$2.65
ATSIMINIMAI, Dan Kuraitis, 1953 m. 208 pusl.	$2.00	$1.50
ATSIMINIMAI IŠ BALFO VEIKLOS 1944-1964. Prel. J. B. Končius. Atspausta Draugo spaust. 1966 m., 404 psl. Kietais viršeliais	$6.00	$4.00
Minkštais viršeliais	$5.00	$.3.00
BAISUSIS BIRŽELIS. Pranas J. Naumiestiškis. 3 dramos veika-lai: Baisusis birželis, Varpinė ir Šiaurės pašvaistė. Immaculata Press. 1965. Minkšti viršeliai, 238 pusl.	$3.50	$2.65
BRONIUS KAZYS BALUTIS, jo gyvenimas ir darbai. 1951 m. išleido J. Bachunas, 128 pusl.	$1.50	$1.10
DER KATECHISMUS DES MARTIN MAŽVYDAS VON 1547. DAS ERSTE LITAUISCHE BUCH IN LICHTE DER NEUEREN FORSCHUNG, Alf. Šešplaukis, 12 pusl.	$1.50	$1.10
DIAGNOZĖ, Anatolijus Kairys, trijų veiksmų komedija. 150 psl.	$1.00	$0.75
FOOTBRIDGES AND ABYSSES. Aloyzas Baronas, 229 psl.	$5.00	$3.75
KRIKŠČIONIŠKOJI DEMOKRATIJA, M. Krupavičius. 163 psl.	$1.00	$0.75
LAISVĖS MEDIS. Anatolijus Kairys, 4-rių veiksmų istorinė drama. "Nemuno leidinys. 1955 m. 120 pusl.	$1.00	$0.75
LIETUVIŠKAI-ANGLIŠKAS ŽODYNAS, Vilius Pėteraitis, II laida. Liet. Knygos Klubas, 1960.	$7.00	$5.25
LIETUVIŲ - ANGLŲ KALBŲ ŽODYNAS. B. Pesarskas, B. Svecevičius. Redagavo Karsavinaitė ir D. Šlapoberskis. Žodynas apie 27000 žodžių. Žodynas vidutinio formato, kieti virš. 512 pusl	$5.00	$3.75
LITHUANIAN ART IN EXILE. 78 psl.	$2.00	$1.50
LITHUANIAN SELF-TAUGHT, by M. Variakojytė-Inkenienė. Labai gera knyga padovanoti tiems, kurie mokėdami anglų kalbą nori mokytis ir lietuviškai. 146 pusl	$1.25	$0.95
LITHUANIA AND WORLD WAR II. Prof. Kazys Pakštas. Lietuvių Kultūros Instituto leidinys. 1947 m. 80 pusl.	$0.50	$0.40
OUTLINE HISTORY OF LITHUANIAN LITERATURE by A. Vaičiulaitis. 1942. Chicago. 54 pusl.	$0.50	$0.40
PABUDIMAS. Antanas Škėma. Drama. Terros leidinys. 1965 m. Minkšti virš. 64 pusl.	$1.50	$1.10
RAUDONŲJŲ STOVYKLOSE, Kun. J. Hermanovičius, M.I.C., 359 psl. Misionieriaus atsiminimai ir patirtis Sovietų Rusijos kalėjimuose ir vergų stovyklose 1948 — 1955 m.	$5.00	$3.75
MYKOLAS SLEŽEVIČIUS. Terros leid. Straipsniai-prisiminimai: Juliaus Butėno, Mečiaus Mackevičiaus, Kazio Škirpos, Andriaus Valucko, Birutės Novickienės, Jono Kardelio, Antano Novickio, Liudo Šmulkščio, Jono Bildušo, Juozo Audėno, Juozo Mikuckio. Didelio formato, minkštais viršeliais. 1954 m. 344 psl.	$3.00	$2.25
RINKTINĖS MINTYS. Juozas Prunskis. "Lietuvių Dienų" leidinys 1958 m., 324 pusl., kieti virš	$4.00	$3.00
Minkšti virš.	$3.00	$2.25
SHAKESPEAR IN LITAUEN, A. Šešplaukis, Sonder druck 12. S.	$1.00	$0.75
SIAUBINGOS DIENOS, J. Kapačinskas. Atsiminimai 1944-50 m., 273 psl.	$3.00	$2.25
THE BOOK OF OUR PILIGRIMAGE, by Adam Mickewicz, translated by J. K. Tautmyla, printed in Chicago, 1950, 63 pages	$0.75	$0.55
THE FIRST MARIAN READER (Folktales, legends, and short stories translated from the Lithuanian language) 1951, Chicago, 96 pages	$1.00	$0.75
THE PAST FIFTY YEARS. By Paul Gabris. Tai istoriniai Tėvų Marijonų kongregacijos bruožai, įsisteigimo ir veiklos 50 m. laikotarpy (1913-1964) J. Amer. Valstybėse ir Argentinoje. Išleido Tėvai Marijonai, 1964 m. Minkšti viršeliai. 120 pusl	$1.25	$0.95
THE THIRD WOMAN, Aloyzas Baronas, 169 psl.	$5.00	$375
TREMTINIO PERGYVENIMAI, K. Baras, 1942 met. "Draugas", 80 pusl.	$0.75	$0.55
VAIKO DIEVAS IR RELIGIJA, Kun. dr. J. Gutauskas, 328 pusl.	$3.00	$2.50
VALANDOS IR AMŽIAI, A. Baronas. Religiniai pasakojimai ir legendos iš Kristaus ir vėlesnių laikų, 97 psl.	$1.00	$0.75
VIŠČIUKŲ ŪKIS, Anatolijus Kairys. Trijų veiksmų satyrinė komedija. Terros leidinys. 1965. Kieti viršeliai, 91 pusl. Kaina	$3.00	$2.25
VYTAUTAS THE GREAT - GRAND DUKE OF LITHUANIA. Kan. dr. J. B. Končius. Kruopščiai surinkta dokumentuota istorinė medžiaga apie Vytautą Didįjį Lietuvos kunigaikštį ir to laikotarpio Lietuvą, Žalgirio mūšį ir t. t. Tekste yra nemažai iliustracijų, žemėlapių ir nurodomi istoriniai šaltiniai, kuriais buvo remtasi. Spaudė Franklin Press, Inc. 1964 m. 211 pusl.		
Minkštais viršeliais	$3.00	$2.00

MUZIKA

	Buvo	Dabar
LIAUDIES DAINOS. V. K. Banaitis, Mišriam chorui 15 dainų. Išleido kun. P. M. Juras. 19 pusl.	$2.00	$1.50

PAVEIKSLAI

AUŠROS VARTŲ ŠVENC. P. MARIJOS PAVEIKSLAS	$1.00	$0.75

GRAŽIAI PAVYKUSI VASARIO 16 ŠVENTĖ MIAMI, FLORIDOJE

Lietuviškas koncertas Miami visuomenei

Jau 44 metai, kai Miami miesto lėšomis kiekvieną žiemą, sezono metu, Bayfront parke du kartus savaitėje vyksta vieši koncertai suvažiavusių malonumui.

Jau aštunti metai, kai vietos Altos skyriaus ir jo ilgamečio pirm. Alfonso Kaulakio rūpesčiu nepriklausomybės šventės proga šie vieši koncertai duoda grynai lietuvišką programą. Pats orkestras atlieka vien lietuviškus dalykus ir iš šiaurės išsikviečiama geriausi mūsų solistai.

Šiemet buvo iškviesta ir dainavo mūsų žymioji solistė Danutė Stankaitytė. Koncertas įvyko vasario 16 d. vakare. Nors pasitaikė šaltokas oras, bet vis vien susirinko apie 4,000 klausytojų, jų tarpe apsčiai vietinių ir suvažiavusių žiemavoti lietuvių.

Puikus simfoninis orkestras, vadovaujamas gabaus dirigento Caesar La Monaca, jarki parko aplinka ir pasigerėtino balso solistė pridavė tikro iškilmingumo švenčiamai 55-tai Lietuvos nepriklausomybės šventei ir ta proga suruoštam lietuviškam koncertui. Iškilmingumo pridavė ir pranešėjo Mr. Gordon programoje įterptos taiklios, prasmingos mintys apie pavergtą Lietuvą.

Miami lietuviai laimingi Vasario 16 progomis galį susilaukti pačių geriausių solistų, kaip Danutės Stankaitytės, kuri su koncertais apvažiavusi daugelį JA Valstybių, Kanados ir net Australijos vietovių. Atlikusi daug svarbių solo partijų lietuvių statomose operose Chicagoje. Aukštai vertinama savųjų ir svetimųjų muzikos kritikų.

Ir čia iš operų "La Gioconda", "I Lituani", "Aida" ir kt. arijas pasirinko pačias sunkiausias, kurias gali tik labai gerai išlavintas balsas išpildyti, ji jas kuo puikiausiai atliko, tiek aukštas, tiek žemas gaidas su švelniausiais perėjimais. Jos lyrinis — dramatinis sopranas taip jausmingai skambėjo, kad ne tik klausą, bet ir klausytojų širdis pasiekė ir buvo visų labai šiltai priimta. Koncertas baigtas Lietuvos himnu.

Minėjimas Lietuvos klube

Ir šiemet, kaip paprastai, vietos Altos skyriaus ruoštas minėjimas įvyko vasario 18 d. Miami Lietuvių klubo salėje.

Prisirinko pilnutėlė apie 300 žmonių, salė jų tarpe daug išsiaurės atvažiavusių svečių. Visų akį traukė rimtas, skoningas scenos papuošimas: viršuje tulpėm pagražintas užrašas "Vasario 16" ir scenos gilumoje, juodame fone, Šimo Kudirkos, Juozo Daumanto ir Romo Kalantos portretai. Žemiau jų — įrašas "Minėsim jus amžinai".

Minėjimo atidarymo žodį tarė ilgametis Altos skyr. pirm. Alfonsas Kaulakis, pakviesdamas vietos kultūrininką Vytautą Semašką pravesti dienos programą.

Įneštos Amerikos, Estijos, Latvijos ir Lietuvos vėliavos. Vėliavų pagerbimo žodžius lietuvių ir anglų kalbomis paskaitė Ona Kaulakienė. Detroito savanorių kūrėjų pirm. Jurgis Mitkus uždegė scenos gilumoje žvakidę "Didvyriu liepsną".

Sugiedoti Amerikos, Estijos, Latvijos ir Lietuvos himnai. Akompanuojant Mr. Edwards, giedojo sol. Anita Karns, padedama estų ir latvių atstovų. Prasmingą šios dienos invokaciją sukalbėjo kun. Pielskis. Tylos minutės susikaupimu pagerbti visi žuvusieji dėl Lietuvos laisvės.

Šios šventės proga gražiomis mintimis pasveikino estų atstovas dr. A. Pallop ir latvių Mr. Bowuodis.

Nuolatinis Miami Vasario 16 kalbėtojas, kelialuninkas Dan Kuraitis apibūdino praeities Lietuvą, jos sunkius laikus, pavergimo laikotarpius, pažymėdamas, kad niekas praeityje neįstengė Lietuvos suvirškinti, neįstengs ir dabar raudonasis priešas.

Pagrindinis kalbėtojas Altos vicepirm. dr. J. Valaitis davė šių dienų politinę apžvalgą ir ragino visus, nežiūrint įsitikinimų ar pažiūrų, vieningai dirbti dėl Lietuvos laisvės.

Floridos gubernatoriaus ir miesto mero proklamacijas perskaitė Jadvyga Jankienė.

Povilas Leonas labai taikliu žodžiu kreipėsi į visus svečius paprašydamas prasmingiems laisvės darbams aukos ir pravedė visą aukų rinkimą.

Meninė dalis

Vėl turėjome laimės gėrėtis mūsų iškiliosios solistės puikiu balso skambesiu. Pirmoje dalyje Danutė Stankaitytė mums padainavo Vai gražu, gražu ir Kad aš našlaitėlė, Kačanausko. Na, tai kas, Kavecko. Kunigunda Kodatienė paskaitė savo poezijos kūrinėlį — Lietuva. Gediminas Grigaliūnas paskaitė iš Lietuvos generolo V. Grigaliūno-Glovackio užrašų ištrauką — "Pirmoji Vasario 16"

Antroje koncerto dalyje girdėjome Laumenskienės "Vakaras", Račiūno "Ar atsimeni", ariją iš operos "Gražinos", Karnavičiaus, ir ariją iš operos "Jūratės ir Kastyčio", Banaičio. Akompanavo Mr. Edwards. Bisui dar padainavo "Kur bakūžė samanota".

Minėjimo užbaiga

Visą minėjimo programą labai sklandžiai pravedė Vytautas Semaška. Minėjimo uždarymo žodį tarė A. D. Kaulakis, visiems padėkojo už atsilankymą ir gausias aukas. Viso buvo surinkta per 1,400 dol. Duosniausi aukotojai D. Kuraitis 100 dol. ir Adolfas ir Sofija Kamarauskai. Juozas ir Juzė Guzauskai ir Lietuvių klubas — davė po 50 dol. Daug ir kitų dosnių aukotojų kiek mažesnėm sumom. Lietuvių klubas ne tik stambią auką paskyrė, bet davė nemokamai ir salę.

Minėjimui pasibaigus, svečiai prie pietų stalo dar ilgai dalinosi įspūdžiais. Vasario 16 proga visuomet dalyvauja daug šiauriečių svečių, su kuriais įdomu susitikti, pabendrauti ir kurie gausiai prisideda ir prie aukų sutelkimo. Svečių tarpe buvo inž. Antanas J. Rudis kuris minėjimo metu visus pasveikino prel. Pr. M. Juras, atvykęs čia ilgesniam laikui žiemoti. Jadvyga Tubelienė, kuri grįžo čia ir apsigyveno Miami priemiestyje Bay Harbor saloje, dr. J. A. Valantiejus iš Harbert, Mich., ir daug kitų.

Nepriklausomybės šventės visose lietuvių kolonijose ruošiamos ne vien aukas sutelkti, bet kartu ir lietuviškam darbo ryžtui sustiprinti. Ši gražiai pavykusi Vasario 16 šventė geriausias atpildas visiems Altos talkininkams ir kartu visiems Miami lietuviams paskatinimas ir toliau taip sutartinai lietuvišku keliu žengti.

K. Kodatienė

BŪDINGOS VAIRUOTOJAMS BAUSMĖS

Zambijoje neblaivūs vairuotojai, pagauti važiuojant, automatiškai baudžiami šešiais mėnesiais kalėjimo. O kad dėlto nenukentėtų ūkiški reikalai, nusikaltėlio šeima, bausmę tokis turi atlikti nuo penktadienio vakaro iki pirmadienio ryto—per dvejus metus.

jm

CONTRACTORS

NAMŲ REMONTAS
PRIEINAMA KAINA
Taisau ir naujai įrengiu vonias, virtuves, naujas lubas. Taip pat įrengiu kambarius rūsy.
Zigmas. Tel. 778-0888 ar 651-9625

ĮNUOMOJAMA — FOR RENT

BUTAI — rinktiniams nuomininkams
Best Agency, 2925 W. 63rd. PR 8-6032
Nelaukite, užsiregistruokit dabar
Aptarnauja pietvakarinę dalį ir metus. Savininkai kreipkitės dėl patarnavimo nemokama.

Išnuom. 3-jų kamb butas 2-me aukšte iš kiemo. Privati vonia. Gazo pečium apšild. Tinka vienam asm. ar vyresnio amž. porai. Apžiūrėti galima tik po 4 p. p. — **3422 S. Morgan St.**

IŠNUOM. 4 kamb. butas suaugusiems.
4419 S. Artesian Ave.

IŠNUOM. miegamas kambarys tvarkingam dirbančiam vyrui. Yra ir garažas. Marquette pke. — — **925-8865**

MISCELLANEOUS

10% — 20% — 30% pigiau mokėsit už apdraudą nuo ugnies ir automobilio pas
FRANK ZAPOLIS
3208½ WEST 95th Street
Chicago, Illinois
Tel. GA 4-8654 ir GR 6-4339

COSMOS PARCELS EXPRESS
SIUNTINIAI Į LIETUVĄ
2501 W. 69th St., Chicago, Ill. 60629
3333 S. Halsted, Chicago, Ill. 60608
Tel. WA 5-2737; 254-3320
Įvairių prekių pasirinkimas motociklai, šaldytuvai, maistas, doleriniai CERTIFIKATAI IR AUTOMOBILIAI
V. Valantinas

BERT'S STANDARD SERVICE
Road Service — Major Mechanical
Elektroninis motor sureguliavimas (Tune up) Air condition specialistai. Gazolinas padangos ir kiti reikmenys
6645 S. Western — Tel. 778-9250
Savin. Norbertas Langys

VALOME KILIMUS IR BALDUS
Plauname ir vaškuojame visų rūšių grindis
J. BUBNYS, tel. RE 7-5168

TELEVIZIJOS
Krautuvė Marquette Parke
Spalvotos ir paprastos Radijai ir stereo.
Pardavimas ir taisymas
MIGLINAS TV
2346 W. 69th St. — tel. 776-1486

VYTAUTAS ŽUKAUSKAS
SIUNTINIAI Į LIETUVĄ
Gerų prekių didelis pasirinkimas. Automobiliai, šaldytuvai, televizijos, doleriai, certifikatai, maistas, akordeonai
2608 W. 69th St., Chicago, Ill. 60629
TELEF. WA 5-2787

HEATING CONTRACTOR
Įrenginių mieste ir užmiesty naujų ir perstatau senus visų rūšių namus apšildymui pečius air conditionin ir vandens boilerius. Darbas greitas ir tvirtas ir garantuotas.
DOMAS ŽUKAUSKAS
4441 S. Western Ave.
Chicago, Ill. 60609
Tel. VI 7-8447

SIUNTINIAI Į LIETUVĄ
ir kitus kraštus
NEDZINSKAS, 3065 Archer Ave.
Chicago, Ill., 60632, tel. YA 7-5980

A. VILIMAS
MOVING
Apdraustas perkraustymas įvairių atstumų
823 WEST 34th PLACE
Tel. FRontier 6-1882

NAMŲ APŠILDYMAS
Taisau senus ir įdedu naujus pečius. Pigiai išvalau; ir atvyvinus perdirbu dėl dujų. Įdedu vandens šildytuvus.
A. BANYS — 447-8806

REAL ESTATE

NEMOKAMAI SURANDAME NUOMININKUS

70 ir Talman — 2 butų naujesnis mūras. Butai po 3 miegamus. $47,900.
Prie 71 ir Sacramento. 30x125 p. lotas. $10,000 arba geriausias pasiūlymas.
Lietuviškuose sandūnuose 2-jų butų mūras. Sklepas, platus lotas. Tik 2 blokai nuo Michigan ežero. $22,000.
Prie 58 ir Lawndale. 19 metų senumo. Mūrinis. 4 kamb. dviem gražiais miegamais. Gazo šiluma. Įrengtas kamb. rūsy. Garažas. $24,500.
54 ir Maplewood. Mūr. 8 metų senumo. 3 miegamieji. $25,500.
68 ir Tripp. Naujesnis 4 miegamų mūras. Įrengtas rūsys. Gazo šiluma. 2 maš. garažas. $29,500.
72 ir Albany. 5 kamb., su valgomuoju, mūro rezidencija. Gražiai įrengtas rūsys. Garažas. $35,900.
68 ir Pulaski. 17 metų senumo mūrinis, 3 miegamieji. Įrengtas rūsys su baru. Garažas. $36,500.
Lemont, Ill. Naujas 3-jų miegamų bi-level. $37,900.
69 ir Pulaski. Naujesnis 2-jų aukštų mūrinis. Platus lotas. 4 ir 3 kamb butai. $38,900
Prie 95 ir St. Louis. 10 metų senumo. 3 miegamieji. $25,500. kamb. $47,500
52 ir California. 2 aukštų mūr., 6 ir 5 5kamb. butai. $33,500.
73 ir Kedzie. 2 aukštų naujesnis mūras. Butai po 3 miegamuosius. Įrengtas rūsys. Garažas. $51,000.
58 ir Maplewood. 4 butų po 4 kamb. mūras. $46,000.
Prie 32 ir Laramie. 6 butai. $12,000 pajamų per metus. 10 metų senumo. $75,000.
72 ir Sacramento. Gerai išlaikytas 3-jų didelių miegamų Georgian stiliaus mūras. $26,500.
65 ir Whipple. 5 kamb. mūras Gazo šiluma, pilnas rūsys, 2 maš. garažas. Tik $21,900.
72 ir Talman. 20 metų senumo 3-jų miegamų Cape Cod mūras, Gazo šiluma, 2 maš. garažas. $26,000.
77 ir Albany. Štai 12 metų senumo baltų plytų. 5½ kamb. (3 mieg.) Garažas. Įrengtas rūsys, baras, centr vėsinimas. $29,500.
65 ir Rockwell. 2 butų po 6 kamb Atskiros šilumos. 2 maš. garažas Geras mūras. Tik $31,500.
Prie 65 ir Homan; Modernus 8 metų 2-jų butų po 5½ kamb. Įrengtas rūsys. Tik $49,000.
45 ir Washtenaw. 4 butų medinis Gazo šiluma. Rūsys. Tik $30,000
58 ir Kedzie — 11 apartmentų, 8 metų senumo. Kaina 6 kartus metinių pajamų.
60 ir Sacramento. 13 apartmentų Labai gerai prižiūrėtas. Kaina 6 kartus metinių pajamų

BUD'S REALTY
BALYS BUDRAITIS
4369 So. Archer Avenue
TEL. — 254-5554

Marquette Parke — 25 metų mūras. 3 dideli miegamieji, valgomasis. Nuo sienos iki sienos kilimai, gazo šiluma, 3 maš. mūr. garažas. Kreiptis į Joną.
Bud's Real Estate — 254-5551

4 Flat brick with extra bsmt. apt. Taxes $825. Low down payment. Illness, owner out of town, must sacrifice for fast sale on contract bases. Owner will finance. Low interest rate. Northwest side. Tel. — 583-0257 and 626-7760

STASYS SULA
% INTERCONTINENTAL R. E.
PALMDALE, CALIFORNIA 93550
Namų tel. (213) 399-4766
Santa Monica, California
Pirkite žemę Palmdale, kur ruošiamas didžiausias pasauly aerodromas — iš savininkų, akrais ne sklypais

3-jų miegamųjų mūr. bungalow. Neapsakomai gražus šeimos kamb. su 2-ra vonia, 2 mašinų garažas. Arti mokyklų, bažn., susisiekimo. Turi parduot už mažiau $30,000. Apžiūrėkite šiandien.
ŽICKUS - DOMAIKA CORP.
Tel. — 424 - 4450

MISCELLANEOUS

MOVING
ŠERĖNAS perkrausto baldus ir kitus daiktus. Ir iš toli miesto leidimai ir pilna apdrauda.
2047 W. 67th Place — WA 5-8063

GĖLĖS
Vestuvėms, banketams, laidotuvėms ir kitokioms progoms
BEVERLY HILLS GĖLYNYČIA
2443 W. 63rd Street, Chicago, Illinois
TEL. PR 8-0833 — PR 8-0834

PUSMEČIUI $60.00
(10/20/5/5/UM)
Pensininkams auto apdrauda
Amžius 62 iki 80 m.
J. BACEVIČIUS, — 778-2233

Lietuvių spaustuvė
COMMUNITY INSTANT PRINTERS
Greitai, gražiai ir pigiai spuasdina viską. Skambinkite ir sužinokite mūsų prieinamas kainas tel. (312) 778-1970, 2951 W. 63 St. — Chicago, Ill. 60629
Krumplis ir Stulpinas

Perskaitę "Draugą", duokite jį kitiems pasiskaityti.

CLASSIFIED GUIDE

REAL ESTATE

Apyl. 65-os ir Talman.
7 kamb. mūrinis. 4 miegamieji. Skambinkite savininkui 476-4188

6 butų liuksusinis namas su prijungtu 2-jų maš. garažu. 7355 S. Kedzie. $89,500. Kreiptis į savininką tel.
778-6957

12 BUTŲ NAMAS su balkonais
Kampas 59-tos or Troy. 3 metų senumo. Karštu vand. apšild. Krosnys, šaldytuvai, oro vėsinimas, kilimai. $2,500 pajamų per mėn.
Kaina $185,000. Sakmbint 469-8282

Beverly Shores, Indiana, ant Lake Shore Country Road, vienas blokas nuo ežero, parduodamas pajamų namas — 10 kamb. (7 miegamieji). Skambint Chicagoje tel. HI 5-5225

ŠIMKUS REAL ESTATE
NOTARY PUBLIC
INCOME TAX SERVICE
Tvarkingai patarnauja visais Real Estate reikalais. Be to čia veikia Notariatas, daromi ir liūdijimai vertimai, užpildomi pilietybės pareiškimai ir įvairūs blankai.
4259 S. Maplewood — CL 4-7450

Mūr. bungalow — 6 kamb. Dideli miegamieji. Modernios vonia ir virtuvė. Mūr. garažas. Platus sklypas. Daug priedų. 64 ir California. $26,900.
Mūr. 4 miegamų su 3 tualetais Moderni virtuvė. Dideli kambariai Garažas. 32 p. sklypas. Tuojau galima užimti. Gerai prižiūrėtas. Nebrangus. 64 ir Artesian.
10 butų, 10 metų amžiaus. Gage oko rajone. Geros pajamos.
Insurance — Income Tax
Notary Public
ŠIMAITIS REALTY
2951 W. 63rd St., 436-7878

PAŽVELK
1½ aukšto mūras. 2 butai — 5½ ir 4½ kamb. Karpetai. Alumin. langai. Moderni virtuvė. Gazu šildymas. Garažas. $18,800.
10 butų, 2-jų aukštų mūras. Arti Kedzie ir parko. Apie $15,000 pajamų. Galima gauti už $70,000.
Pries 10 metų, priešais Marquette parką, statytas. Liuksus pajamų mūro namas. 5 kamb. ir 3 kamb. butai. Karpetai. Naujas garažas. Daug priedų. $31,500.
Moderni 8 kamb. mūro rezidencija. 1½ vonios. Nauji puošnūs karpetai. "Built-in" liuksus virtuvė. Mūro garažas. Du greta po 30 pėdų lotai. $33,500.
6½ kamb. didelis Georgian. 1½ vonios, įrengtas sausas beismentas. 2 auto garažas. Apie 20 m., kaip naujas. $23,000.
2 butų, 6 m. liuksus mūras. 2 auto mūro garažas. Viengungiui įrengtas beismentas. Arti ofiso. $48,800.
9 kamb., 9 metų mūro rezidencija. 2 modernios vonios, 2 atskiri šildymai. Centr. oro vėsinimas. Garažas. Arti Kedzie ir parko. $40,000.
2 butų gražus mūras. Arti vienuolyno. 2 auto mūro garažas. Gazu šildymas. $28,500.
6 kamb. modern. medinis. Naujas gazu šild. Kabinetų virtuvė. Arti Margučio radijo. $15,800.
Modernus 6 kamb. 14 metų mūras. 40 p. lotas. Garažas, centr. oro vėsinimas. Įrengtas beismentas, baras, 1½ vonios. $24,000.
Originalus apartmentinis mūras. Alumin. langai. Naujas gazu šildymas ir garažas. Platus aptvertas lotas. Pajamų $6,600 metams. Prašo $45,000, priims rimtas derybas.
Puikus 2-jų butų mūras. 20 metų. 2 atskiri šildymai. Keramikos vonios. Kabinetų virtuvės. Alumin. langai. Geležinės tvoros. Garažas. Arti mūsų. $36,000.
Platus vertingas lotas Marų pk. prie mokyklų. Kaina $9,900.
8 kamb. 1½ aukšto 16 metų mūras. 2 vonios. Įrengtas beismentas. Garažas. Arti 83 ir Kedzie. $32,000.

VALDIS REAL ESTATE
7051 S. Washtenaw Av., RE 7-7200

BUTŲ NUOMAVIMAS
Namų valdymas — Income Tax
Notariatas — Vertimai
APDRAUDŲ AGENTŪRA
BELL REALTY
J. BACEVIČIUS
6455 So. Kedzie Ave. PR 8-2233

87-ta ir Fairfield — Liuksus bi-level. 15 metų 6 kamb.. 60 x 128 p. lotas. Central. oro vėsinimas, gazo šiluma, garažas. Kreiptis į Joną.
Bud's Real Estate — 254-5551

Alsip — 3601 W. 120 St. Savininkas išsikelia, parduoda naują 4 butų mūrą. 3 miegami savininko bute, 2 po 2 miegamus ir vienas su 1 mieg. k. Ekstra sklypas. Žemi mokesčiai. $10,000 pajamų per metus. Kaina $68,500. Skambint 425-6876.

Atdara apžiūrėjimui sekmad. nuo 1 iki 5 v. v. 5 kamb. mūro namas. Gazo šiluma. Garažas. 6459 S. Whipple St.
Arba skambinkit
Bud's Real Estate — 254-5554

Savininkas parduoda gerą mūr. pajamų namą — 2 po 4, 2 po 5 ir rūsy 2 butai po 2 kamb. 2 maš. mūr. garažas. 65 ir Talman. 737-5676

REAL ESTATE

CICERO — savininkas parduoda tvarkingą 10 kambarių "rooming house", plius butas. Geros pajamos ir vieta. OL 2-3679

5 kamb. bungalow, karštu vand. - gazu apšild. Garažas. 30x125 p. sklypas. $17,900. Arti 61-os ir California. Dabar tuščias. FR 6-4848

2-jų butų namas, 5 metų senumo, 5½ ir 4½ kamb. plius 2 kamb. Atskirai karštu vand. "baseboard" apšild. Šoninis įvažiavimas į 2½ maš. mūro garažą. Arti 53 ir Talman. Skambinkit 476-8146

Mūrinis. 1½ aukšto, 2 gražūs butai — 5½ ir 4 kamb. Kabinetinės virtuvės. Gražios vonios. Sausas įrengtas rūsys. Arti 71 ir Richmond. Brokerio tel. PR 8-6916

Marquette Parke savininkas parduoda 2 aukšt. mūrinį namą su visais patogumais, 6 metų senumo. Tel. 436-0539

5 kamb. švarus mūr. bung. 65 ir California. Gar. $19,900.
Palikimas. 2 butai po 6 kamb mūr. 64 ir Maplewood. Gar. $23,500.
6 butų modernizuotas labai geroj M. P. vietoj mūr. namas 4 auto mūr. gar.
Puikų 6 kamb. butą galima tuoj užimti priims pasiūlymą.
5 kamb. 20 m. mūr. resid. 73 ir Francisco. Įruoštas sklepas. S. Dr. gar. $19,500.
2 butai po 5½ kamb. 6 metų mūr. prie 71 ir California. Galimos pajamos sklepe. Gar. $47,900.
5 kamb. 20 metų mūr. bung. prie 73 ir Rockwell. Įruoštas sklepas. gar. $26,400 arba pasiūlymas.
6 kamb. med. bung. 72 ir Western. 1½ vonios. Gazo šiluma. $11,900.

LEONAS REAL ESTATE
2741 W. 69 Str. 925-6015.

Income Property & Tavern
2 story brk. bldg. 3-car off street garage. 12 sleeping rooms 2nd fl. income $200 per wk. 2 stores 1st fl. — one is tavern with 6 rm. apt. 28 yrs. in this location. Owner retiring due to age. 247-3688

Pirkite, dvi ar trys šeimos, naują 8 butų namą po 3 ir 4½ kamb. $15,500 pajamų. Marquette pke. Mainys į mažesnį. HE 4-2323

DĖMESIO!

"LIETUVOS ATSIMINIMŲ"
Radijo Valanda jau 30 metų tarnauja New Jersey, New York ir Connecticut lietuviams! Kas šeštadienį, nuo 4 iki 5 val. p. p., iš WEVD Stoties New Yorke (1330 kil., AM ir 97.9 meg. FM).
Direkt. — Dr. Jokūbas J. Stukas
1467 Force Dr.
Mountainside, N. J. 07092
Tel. 232-5565 (code 201)
Kviečiame taip pat klausytis — Lietuviškų Kultūrinių Valandų anglų kalba, iš Seton Hall Universiteto radijo stoties: (New Jersey WSOU) (89.5 meg. FM) Pirmad. 8:05-9:00 v. v. (Vadovauja prof. J. Stukas)

Apsimoka skelbtis DRAUGE nes jis plačiausiai skaitomas lietuvių dienraštis. Gi skelbimų kainos visiems prieinamos.

HELP WANTED — VYRAI

PRESS BRAKE OPERATOR
Must be able to read bluprints and make own set-ups. Inside work, year round, with fringe benefits.
CHICAGO METAL MFG. COMPANY
3724 S. Rockwell

Tool & Die Makers
DIE CAST die or plastic mold. Experience preferred.
Paid vacation, holidays and insurance benefits.
PHONE 754-4355

VYRAI IR MOTERYS

BAKER - PASTRY
Fine opportunity for man or woman, perferably with hotel or related experience.
PICK-CONGRESS HOTEL
520 S. Michigan Ave.
Chicago, Illinois.

HELP WANTED — MOTERYS

COOK
Experienced. For Sunday noon dinner. South side convent.
Call 238-1010 6 to 8 P.M.
SISTER FREDERICH

FOR MOTHERLESS HOME
Dependable housekeeper, live in care of home and five children, three school age. Salary open, good home for right person. West Suburb.
852-3158 anytime.

CLERK-TYPIST
Salary open. Hours 9 to 5.
Excellent working conditions.
Ask for Mr. Delamater.
2622 N. Pulaski
PHONE — 227-5900

SEWING MACHINE OPERATORS
• EXPERIENCED
Large dress manufacturer needs experienced single needle sewing machine operators to sew on ladies dresses.
• Hospitalization • Pension plan
• High piece rate
Liberal Discount
On Dress Purchases.
Apply
BORIS SMOLER & SONS
3021 N. Pulaski 283-8000

WANTED PRACTICAL NURSE to assist man after stroke. 10 a. m. to 4 p. m. Vic. 79th & Pulaski. Call after 7 p. m. 767-7498

SECRETARY
PART TIME
Transportation Company Sales Office in Wrigley Building needs mature person (over 30 preferred) 5 years experience required.
5 DAYS PER WEEK —
5 TO 6 HOURS DAILY
Hours flexible for right person.
FOR INTERVIEW APPOINTMENT CALL
Mr. Kopek – 828-9855

NURSES AIDS
Full or part time. Excellent working conditions in a congenial atmosphere.
For interview call 971-2645
FOUR SEASONS NURSING CENTER
5801 So. Cass Avenue
Westmont, Illinois

HELP WANTED VYRAI

JANITORIAL WORK
Man in fair physical condition to clean shop in Northbrook, Ill. Night work from 9 p.m. to 6 a.m. Must understand English. Please contact:
JACK MIKLAS
STAMER CADILLAC
100 No. Skokie Blvd.
NORTHBROOK, ILLINOIS
Phone 835-4090

SECURITY GUARDS
Full time — also part time patrol men over 21. Uniforms furnished Hospital and life insurance, paid vacation after 1 year.
CALL MEYER PATROL
298-6730 after 4:30 P.M.

SECURITY GUARDS
3rd Shift — 10:30 P.M. — 7 A.M.
$2.95 per hour
(Including shift premium)
9 paid holidays, job security. Excellent insurance program. Many more benefits. This is full time permanent work in our clean, modern plant, conveniently located near Edens Expressway.
Come in or call: 446-4000
PERSONNEL DEPT.
Mystic Tape Div. of
BORDEN CHEMICAL
BORDEN INC.
1700 Winnetka Ave.
Northfield, Ill. 60093
An Equal Opportunity Employer (M/F)

SKELBKITĖS "DRAUGE"

Lietuvių Kat. mokslo akademijos ir Lietuvos nuivers.teto minėjimo Ottawoje, Kanadoje, prez'diumas. Iš k. į deš.: dr. Antanas Ramūnas, Ottawos židinio narys, kalbėtojas dr. Stasys Bačkis, dr. Henrikas Nagys, dr. Marija Ramūnienė, Ottawos židinio pirmininkė, kun. dr. Viktoras Skilandžiūnas, dr. Juozas Sungaila. Toronto židinio pirm.

L. K. MOKSLO AKADEMIJOS IR LIETUVOS UNIVERSITETO MINĖJIMAS

LKM akademijos Ottawos židinys 1972 m. gruodžio 15 d. Ottawos universiteto Pedagoginių mokslų fakultete surengė Lietuvių Katalikų mokslo akademijos ir Lietuvos universiteto 50 metų jubiliejaus minėjimą.

Ottawos židinio pirmininkė dr. Marija P. Ramūnienė savo įžanginėje kalboje iškėlė lietuvių istorijos klausimą. Šios aukso sinės sukakties minėjimas teikia progą ne tiktai pasidžiaugti akademijos, Lietuvos universiteto nuveiktais darbais, pagerbti nusipelniusius akademikus ir mirusius narius, bet ir nostalgiškai prisiminti giedrias studentiškas dienas.

Ateities darbai. Mūsų istorijos mokslo dirvonai tebesišaukia artojų. Svarbiausia — rinkimai ir išleidimas istorinių dokumentų, kolektyvinis lietuvių tautos ir Lietuvos istorijos rašymas.

Visiems sugiedojus "Gaudeamus", pirm. dr. M. Ramūnienė pakvietė vicelekaną dr. Antaną Ramūną pristatyti prelegentą svečią iš Washingtono, dr. Stasį Bačkį.

Dr. A. Ramūnas plačiai apibūdino šakotą Lietuvos pasiuntinybės Washingtone patarėjo dr. Stasio Bačkio asmenybę, jo kultūrinę ir politinę veiklą. Dr. Stasys Bačkis nuo 1930 m. akademijos narys ir vienas iš jos išeivijos atkūrėjų, klausytojams pateikė labai kruopščiai paruoštą LKM akademijos istoriją, pabrėždamas, kad akademijos uždavinys yra jungti katalikus mokslininkus ir sudaryti jų darbui palankias sąlygas, ruošti mokslininkų prieauglį, kelti tautoje mokslinį lygį, ugdyti krikščionišką kultūrą.

Kun. dr. Viktoras Skilandžiūnas, Ottawos židinio vicepirmininkas, padėkojo įžyminjam prelegentui už turiningą paskaitą.

Apie Lietuvos universiteto sukaktį kalbėjo poetas dr. Henrikas Nagys. Jis sujungė Vilniaus akademijos 400 metų kelią su Lietuvos universiteto tradicija. Savo kalbą dr. Nagys užbaigė jautriais "Brolių Aitvarų" posmais.

Paskaitų šventės proga Ottawos židinį sveikino Toronto LKMA židinio pirm. dr. Juozas Sungaila. Iš "saviškių" sveikino Ottawos apyl pirm. mokytojas Viktoras Priščepionka, Inžinierių architektų s-gos Ottawos skyr. pirm. inž. Albinas Paškevičius. Raštu sveikino L. Profesorių s-gos pirm. prof. Stasys Dirmantas, prof. Juozas Brazaitis.

Minėjimas baigtas Lietuvos himnu. Visi minėjimo dalyviai buvo pavaišinti vynu. Vėliau savo namuose LKMA židinio pirmininkė surengė priėmimą LKMA nariams, L. universitetą baigusiems ir svečiams. **Dalyvis**

ATEITININKAI

(Atkelta iš 2 pusl.)

Kovo 16—18 — SAS Rytų sąskrydis New Yorke.

Kovo 17—18 — Jaunųjų menininkų paroda "Jaunimas ir jo menas — 1973" Kultūros židiny New Yorke.

Kovo 18 — Toronto ateitininkų kultūrinė popietė.

Kovo 25 — Cicero moksleiviai ateitininkai lankys šv. Šeimos senelių namus.

Balandžio 15 — Detroito ateitininkų ruošiama pasakų popietė šeimoms 4 v. v. Lietuvių namuose. Išpildo Laima Rastenytė-Lapinskienė.

Gegužės 5 — Cicero moksleivių ateitininkų "Pavasario vakaras".

Gegužės 6 — Chicagos ateitininkų šeimos šventė Jaunimo centre.

Gegužės 18 - 20 — Jaunimo meno paroda Jaunimo centre, Chicagoje. Rengia studentai ateitininkai.

Birželio 2—3 — Detroito studentų ir moksleivių ateitininkų šeimos šventė Dainavoje. Bus pakėlimai į aukštesnius laipsnius, įžodis ir šeštadienį vakaras su programa.

Birželio 17—30 — Moksleivių ateitininkų stovykla Dainavoje.

Liepos 1—14 — Jaunučių ateitininkų stovykla Dainavoje.

Liepos 22—rugpiūčio 5 — Moksleivių ateitininkų stovykla Kanadoje.

Liepos 29—rugpiūčio 4 — Ateitininkų sendraugių stovykla Dainavoje.

Rugpiūčio 26—rugsėjo 3 — Studentų ateitininkų stovykla Dainavoje.

Spalio 13 — Chicagos ateitininkų sendraugių rudens vakaras Jaunimo Centre.

CHICAGOS ŽINIOS

IMA TRŪKTI KŪRENAMŲJŲ DUJŲ

Northern Illinois Gas bendrovė kreipėsi į Illinois komercijos komisiją, prašydama, kad leistų sumažinti tiekimą kūrenamų dujų 140-čiai bendrovių, kurios daugiausia tų dujų sunaudoja. Jų tarpe visai nori nutraukti dujų tiekimą Commonwelth Edison bendrovei, daugiausiai perkančiai dujų, jų sunaudojančiai net 17 bil. kūbinių pėdų per metus.

PRASIDĖJO MASINIS NEGIMUSIŲ ŽUDYMAS

JAV distrikto vyr. teisėjas E. Robson paskelbė sprendimą, kad Illinois įstatymas, kuriuo suvaržomas negimusiųjų žudymas, nesiderina su konstitucija. Tuo būdu buvo leistas negimusių žudymas Illinois valstijoje. Tik kelioms valandoms praslinkus po to paskelbimo, Chicagoje jau prasidėjo gausus negimusiųjų žudymas. Buvo daktarų ir ligoninių, kurie iš anksto tam ruošėsi. Imdami maždaug po 150 dol. už negimusio nužudymą, jie daro po keliasdešimt tokių operacijų kasdien. Šv. Kryžiaus ligoninė ir kitos katalikų ligoninės paskelbė, kad negimusių žudymo nevykdys.

NUO DUJŲ MIRĖ 5 ŽMONĖS

Atsipalaidavus šildymo vamzdžiams į butą 2720 W. Chanay, Chicagoje, tiek priėjo nuodingų dujų, kad mirė Andrew Wantland, 20 m., jo žmona 18 m., dvi žmonos seserys 11 ir 14 m. ir 6 mėnesių tos šeimos kūdikis.

BIBLIOTEKOS ATNAUJINIMUI 8 MIL. DOLERIŲ

Chicagos planavimo komisija patvirtino projektą panaudoti 8 mil. dolerių, kad būtų atnaujinti centriniai bibliotekos rūmai, išsaugant tą istorinį meniška pastatą.

RAGINA PRATĘSTI GREITKELĮ

Sociologas Pierre de Vise, Illinois regionalinės programos direktorius, paskelbė pranešimą, kad reikalinga tiesti greitkelį palei Cicero Ave. (Crosstown). Jis sako, kad tas įgalintų pietinių miesto dalių gyventojus pasiekti šiaurėje esančias darbovietes ir būtų geresnis aprūpinimas darbais.

ASTRONOMIJOS IR LAIVININKYSTĖS KURSAI

Adler planetariume kovo 27 prasidės astronomijos ir jūrininkystės kursai. Už juos bus galima gauti užskaitas De Paul universitete. Smulkesnių informacijų galima gauti telefonu WA 2-4488.

DEMONSTRACIJOS AUSTIN

Šimtai žmonių demonstravo Austin aukšt. mokykloje, 231 N. Pine, Chicagoje, reikalaudami daugiau mokytojų ir daugiau mokyklos aptarnautojų. Areštų nebuvo.

Jakutai iš seno garsėja ilgu amžiumi. Dabar Jakutijoje gyvena apie 170 vyrų ir moterų, turinčių daugiau kaip 100 metų. Jie daugiausia valgo raugintą pieną, sūrį, mėsą ir šviežias žuvis. Taip pat, jakutai ilgai būna gryname ore, nerūko ir negeria alkoholio.

are you earning enough interest on your savings

CHOOSE FROM

6% yearly CERTIFICATE ACCOUNTS
$5,000 OR MORE—2 YEAR MATURITY
YIELD INCREASES TO 6.18%
on interest accumulated for 1 year
INTEREST COMPOUNDED DAILY

5 3/4% yearly CERTIFICATE ACCOUNTS
$1,000 OR MORE—1 YEAR MATURITY
YIELD INCREASES TO 5.92%
on interest accumulated for 1 year
INTEREST COMPOUNDED DAILY

5 1/4% yearly CERTIFICATE ACCOUNTS
$1,000 OR MORE—3 MONTHS TO LESS THAN 1 YEAR MATURITY
YIELD INCREASES TO 5.39%
on interest accumulated for 1 year
INTEREST COMPOUNDED DAILY

5% yearly PASSBOOK SAVINGS
ADD TO OR WITHDRAW ANYTIME
YIELD INCREASES TO 5.13%
on interest accumulated for 1 year
INTEREST COMPOUNDED DAILY

PLUS:
- Deposits received by the 10th of the month, earn interest from the 1st, if the funds remain on deposit to the end of the interest period. Deposits after the 10th of the month earn from date of receipt.
- On Passbook Accounts, interest paid to day of withdrawal.

Phone 847-1140

INSURED — FEDERAL HOME LOAN MEMBER BANK SYSTEM

STANDARD FEDERAL SAVINGS AND LOAN ASSOCIATION
4192 Archer Avenue at Sacramento / Chicago, Illinois 60632

PADĖKA

A. A.

JURGIS NAUMOVAS

Mirė šių metų vasario 11 dieną, sulaukęs 81 metų amžiaus. Palaidotas vasario 14 dieną Lietuvių Tautinėse kapinėse.

Dėkoju Š. Š. Petro ir Povilo bažnyčios kunigams už pamaldas koplyčioje ir bažnyčioje bei palydėjimą į kapines.

Dėkoju visiems prisiuntusiems vainikus, gėles, aukojusiems Šv. Mišioms ir palydėjusiems velionį į amžino poilsio vietą. Taip pat nuoširdi padėka visiems pareiškusiems man užuojautą toje liūdesio valandoje.

Dėkoju grabnešiams ir laidotuvių direktoriui Mažeikai - Evans už rūpestingą ir malonų patarnavimą.

Žmona K. NAUMOVAS

VIENERIŲ METŲ MIRTIES SUKAKTIS

A. † A.

Stasė Vaičaitytė-Slavinskienė

Mūsų brangi žmona, motina ir sesuo šią žemės kelionę baigė 1972 m. kovo mėn. 5 d. Hamiltone, Kanadoje.

Jos šviesų atminimą minint, už velionės sielą šv. Mišios bus atnašaujamos kovo mėn. 4 d., sekmadienį, 10 val. Hamiltono lietuvių parapijos bažnyčioje.

Visus gimines ir prietelius prašome pasimelsti už a. a. Stasės Vaičaitytės-Slavinskienės sielą.

Nuliūdę: **Vyras Domas, duktė Irena, sūnus Darius ir jų šeimos, sesuo Elena Povilaitienė ir broliai — Zigmas, Juozas ir Vladas su šeimomis.**

PENKERI METAI

kai pasimirė uošvė ir močiutė

A. † A.

ONA LAUČIENĖ

Paminėjimo pamaldos bus **sekmadieni, kovo 11 d. 8:00 val. N. P. Marijos Seserų Vienuolyno koplyčioje, Putnam, Conn.** Jos prietelius ir pažįstamus prašome dalyvauti arba šiaip tą dieną prisiminti ją savo maldose.

* * *

Savo margą gyvenimą Ona Laučienė pradėjo vargano pirkelėje Vyžuonose. Visai jaunutė laimės ieškoti nukilo į Rusijos sostinę Peterburgą, kur sukūrė lietuvišką šeimą, įsigijo gailestingos sesers ir akušerės mokslą. Pergyvenusi revoliucijos sūkurius ir badmetį, su Nepriklausomybės rytu sugrįžo Lietuvon ir apsistojo Panevėžyje, kad galėtų leisti į mokslą savo dukterį a. a. Valeriją, likusią vieną iš keturių. Po dešimties metų įsikūrė Naujamiestyje, kame gyveno ir dirbo, kol nuo atsiritančio raudonojo fronto pasitraukė "kelioms dienoms" į Žemaitiją. Likimas tačiau atbloškė ją į Vokiečių kraštą, o iš ten per Dresdeną, Tharandtą, Lonseę, Neuffeną, Nuertingeną, Schw. Gmuendą — į Dėdės Samo žemę.

Įpratusi į darbą ir didelį savarankiškumą, ji, jau ir vyresnio amžiaus būdama, vis rasdavo sau užsiėmimą ar tai sveikatos pagalbos tarnyboje stovyklose, ar tai šiame krašte gelbėdama pažiegėliams, prižiūrėdama darban išėjusių motinų vaikučius, ar augindama savo anūkės Aldonos dukrelę Vijutę.

Visur, kur tik gyveno, buvo mylima, įsigydavo draugų. Iš savo mažiau negu kuklių pajamų ji siuntė vieną po kito siuntinius Lietuvon savo giminėms, kaimynams ir tiems, kurie savo laiku jai padėjo Neviena perlaida nuėjo vienuolynams bei misijoms.

Paskutinius keletą metų praleido Senelių poilsio namuose, Thompson, Conn., kiekviename žingsnyje gelbėdama kitiems, darydama gera, kol sulaukusi 81 metų amžiaus, ankstybą 1968 m. kovo 6-tos rytą su didele dvasios ramybe užmigo nepabundamu miegu ir tebesiilsi N. P. Marijos Seserų kapuose.

Su gilia pagarba ir meile lenkiame jai galvas
ir tariame: Amžiną atilsį duok jai, Viešpatie!

Žentas A. J. Vasaitis ir anūkė, anūkai su šeimomis.

A. A.

HUGO ERNSTAS

Gyveno 6740 S. Oakley Avenue, Chicago, Illinois.

Mirė kovo 2 d. 1973, sulaukęs 69 m. amžiaus.

Gimė Lietuvoje, Kaune. Amerikoje išgyveno 22 m.

Pasiliko dideliame nuliūdime žmona Marijona (Venclovaitė), dukterys Brigitte Harrington, žentas Larry, Margareta Hooton, 5 anūkai, 1 proanūkas, Lietuvoje 1 brolis ir 2 seserys ir 1 brolis Vokietijoje, 1 brolis Prancūzijoj ir kiti giminės, draugai ir pažįstami.

Kūnas pašarvotas Mažeikos-Evans tkoplyčioje, 6845 S. Western Avenue.

Laidotuvės įvyks pirmad., kovo 5 d. iš koplyčios 11 val. ryto bus nulydėtas į Lietuvių Tautinės kapines.

Nuoširdžiai kviečiame visus: gimines, draugus ir pažįstamus dalyvauti šiose laidotuvėse.

Nuliūdę: **Žmona, dukterys, žentas, anūkas, proanūkai ir kiti giminės.**

Laidotuuvių direktorius Mažeika-Evans. Tel. RE 7-8600

APLINK MUS

× **Dr. Kazys Bobelis,** Amerikos Lietuvių Tarybos pirmininkas, su žmona Dalia šiandien išskrido atostogų į Wyoming ir ten bus iki kovo 11 d. ALTos reikalais jį pavaduos vicepirm. T. Blinstrubas. Dr. K. Bobeliui kovo 4 d. sueina 50 metų amžiaus sukaktis, kurią jis praleis poilsiaudamas. Šia proga linkėjimai sėkmingai vadovauti išeivijos kovai už Lietuvos laisvę.

× **Dr. Edmundas Lenkauskas,** JAV LB tarybos vicepirmininkas, buvo atvykęs iš Clevelando į Chicagą ir čia su LB Tarybos prezidiumo pirm. V. Kamantu, sekr. V. Kleiza ir vicepirm. dr. A. Razma aptarė LB Tarybos sekančios sesijos reikalus.

× **JAV LB VI-ji taryba** korespondenciniu būdu nutarė sekančią LB tarybos sesiją šaukti 1973 balandžio 28-29 dienomis New Yorke. Tai bus penktoji ir paskutinė šios darbingos LB Tarybos sesija. Darbotvarkėje numatyti visų JAV LB institucijų apyskaitiniai pranešimai už praėjusių 3-jų metų darbą, lietuvių kultūrinės veiklos krypties ir jos finansavimo svarstybos, PLB Seimo klausimai ir kt.

× **Lit. evangelikų liuteronų "Tėviškės" parapijos** Jaunimo ratelis išsirinko naują valdybą, kurią dabar sudaro: Ed. Leipus (pirm.), B. Mieliulis, Kl. Sedaitytė, Arv. Jankus ir A. Kaminskas.

× **Cicero LB surengtame** Vasario 16-sios minėjime aukų surinkta 1,350 dol. Aukų rinkimą pravedė A. Zumaras, talkininkaujant ponioms: Arštikienei, Baronienei, Bikulčienei, Griauzdienei, Orvilienei, Tauginienei, Juškevičienei, Sodeikienei, Palionienei, Zumarienei, Markauskienei, Motušienei, Miliūnienei, Pranckevičienei, Skopienei, Norkienei, Lašinskienei, Purtulienei, Vyšniauskienei.

× **Dr. Vydūno skautų draugovė** liet. evangelikų liuteronų parapijos salėje suruošė gražų Lietuvos nepriklausomybės šventės minėjimą.

× **Kur skaniausiai ir geriausiai pavalgysite?** Pusryčiams, pietums ar vakarienei užeikite į **Rūtos restoraną, 6812 So. Western Ave.,** kur gausite gerą ir skanų maistą. Atd. kasdien iki 7 v. v., sekmad. uždaryta. (sk.)

× **Dr. Vl. Šimaitis, 2951 W. 63 St., tel. 436-7878,** padeda lietuviams ir jų draugams apskaičiuoti pajamų mokesčius — income tax. (sk.)

× **Šv. Juozapo garbei** šv. Mišių ir maldų novena prasidės kovo 10 d. ir tęsis iki 19 d. (7 val. rytais), Marijonų koplyčioje prie "Draugo". Norintieji šioje novenoje dalyvauti ir įsijungti su savosiomis intencijomis, kviečiami nedelsiant kreiptis: **Marian Fathers, 6336 So. Kilbourn Ave., Chicago, Ill. 60629.** (pr.)

ŠAUKIASI PAGALBOS

Pavergtoje Lietuvoje persekiojamiems tikintiesiems labai sunku išlaikyti bažnyčias, nes už jas privalo mokėti didžiausius mokesčius. Pagelbėkime jiems, įsijungdami į rėmėjus. Aukas siųsti: Religinės Šalpos Rėmėjų Vyr. Valdybai, 6825 So. Talman Ave., Chicago, Ill. 60629. Nariai rėmėjai aukoja nemažiau 5 dol. metams, amžinieji — 100 dol. ir mecenatai — 1000 dol. Už narius aukojama daugybė šv. Mišių. Aukos atleidžiamos nuo federalinių mokesčių.

× **LB Marquette Parko apyl. naują valdybą sudaro:** Jonas Vaičiūnas — pirm., Jūratė Jasaitytė — vicepirm. specialiems reikalams, Augustinas Orentas — vicepirm. ryšiams su lietuviškomis organizacijomis, Antanas Stakėnas — vicepirm. spaudos informacijos reikalams, Stepanija Kaulėnienė — vicepirm. kultūros ir švietimo reikalams, Grožvyda Giedraitytė — sekr., Algirdas Avižienis — ižd., Kostas Januška — fin. sekr., Adomas Uselis — kartotekos vedėjas ir Stasys Grigaravičius — parengimų vadovas.

× **Sol. Ginos Čapkauskienės** dainų plokštelę, išleistą Montrealy, bus galima gauti "Draugo" dailiojo žodžio koncerto metu, kovo 4 d., Marijos aukšt. mok. salės prieangyje. Po koncerto bus galima gauti ir solistės autografus.

× **Laisvojo pasaulio lietuvių** gydytojų sąjungos suvažiavimas šaukiamas gegužės 26-27 dienomis Sheraton - - Chicago viešbutyje.

× **Kun. dr. Kęstutis Trimakas,** Forest Park, Ill., įvertindamas nelengvas lietuviškos spaudos darbo sąlygas, prisiuntė 25 dolerių auką "Draugui" paremti. Nuoširdžiai dėkojame.

× **L.V.S. "Ramovė"** Chicagos sk. narių susirinkimas įvyks kovo 4 d., 12 val., sekmadienį, Jaunimo centre. Ramovėnai prašomi susirinkime dalyvauti.

× **Bronius Kasakaitis,** Chicago, Ill., aukojo "Draugui" 6 dol. Ačiū.

× **Dr. Antanas Razma,** Lietuvių fondo iniciatorius ir vienas energingiausių organizatorių, antrą kartą "Draugo" romano premijos mecenatas, dalyvaus rytoj, kovo 4 d., 3 val. p. p. iškilmėse Marijos aukšt. mokyklos salėje ir įteiks tūkstančio dol. premiją rašyt. Aloyzui Baronui už jo romaną "Abraomą ir sūnų", taip pat pasveikins rašytoją ir dalyvius. Bilietų į koncertą dar bus galima gauti salės kasoje. Romaną bus galima įsigyti salės prieangy ir salėj gauti autoriaus autografą.

× **NAMAMS PIRKTI PASKOLOS** duodamos mažais mėnesiniais įmokėjimais ir prieinamais nuošimčiais.

Mutual Federal Savings, 2212 West Cermak Road. Telefonas **VI 7-7747.** (sk.)

× **Priimu užsakymus parengimams:** tortų, žuvies, silkių ir mėsos patiekalų. M. **Stančiauskienė, 7351 S. Western Ave. Tel. 778-9729.** (sk.)

× **Rašomosios, TV, Radio** ir skaič. m. firmų **Olympia, Royal, Grundig & Zenith.** Reikalaukite katalogų iš Sparta sav. **J. L. Giedraitis, 10 Barry Dr., E. Northport, N. Y. 11731** arba pasirinkite Chicagoje: **"Drauge" 4545 W. 63rd St., tel.: 585-9500. Jei vakare 476-7399.** (sk.)

× **Mūsų organizacijų veiklai suintensyvinti yra steigiamas jaunimo orkestras.** Asmenys, grojantys ar besimoką groti bet kokį muzikinį instrumentą, yra prašomi registruotis pas **Povilą Mieliulį** vakarais po 6-tos valandos tel. 376-6293. (sk.)

× **Cicero-Parkholme** — našlė skubiai parduoda labai švarų ir tvarkingą 13-os butų namą. Virš $17,000 metinių pajamų. Dėl smulkesnių informacijų teiraukitės tel. **656-2234.** (sk.)

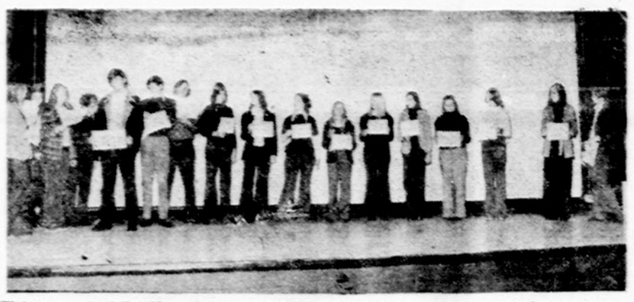

Chicagos Aukšt. lit. mokyklos 8 kl. mokiniai suvaidinę vaizdelį apie nepriklausomybės paskelbimą. Nuotr. V. Jasinevičiaus

× **Lietuvos Vyčiai** kviečiami dalyvauti Šv. Kazimiero šventės minėjime, šv. Mišiose Švč. M. Marijos Gimimo parap. bažnyčioje Marquette Parke šį sekmadienį, 10:30 val. ryto.

× **Lietuvių radijo forumo** programoje šį vakarą kalbės kan. Vaclovas Zakarauskas.

× **Daug kongresmanų ir senatorių** Vasario 16 minėjimo proga yra padarę pareiškimus. Amerikos Lietuvių Tarybos žiniomis kongresmanai James A. Burke, Lawrence Coughlin, Lawrence J. Hogan, Edward J. Patten, William S. Broomfield, Martha W. Griffiths, William E. Minshall, John E. Hunt, Samuel S. Stratton, Gilbert Gude, Mario Biaggi, Henry P. Smith III, Fernand J. St. Germain ir John D. Dingell padarė atitinkamus pareiškimus Lietuvos reikalu. Taip pat senatoriai Roman L. Hruska, J. Glenn Beall, Jr., Abe Ribicoff, Dick Clark ir William Proxmire pasisakė už Lietuvos laisvę. Didelis skaičius šių pareigūnų aiškiai pritaria, kad Lietuva turi būti laisva ir kad Lietuvos ir kitų pavergtų tautų padėtis turi būti svarstoma Europos saugumo konferencijoje.

× **J. Inkratas,** Hamilton, Ont., prie prenumeratos mokesčio pridėjo 10 dol. auką savo dienraščiui stiprinti. Labai ačiū.

× **Juozas Kinderis,** Chicago, Ill., siųsdamas prenumeratos mokestį, pridėjo 6 dol. auką. Dėkui.

× **Albertas Stakėnas,** Chicago, Ill., žinomas visuomenės veikėjas, parėmė mūsų spaudos darbus 6 dol. auka. Ačiū.

× **Žmonės netiki, dėlto kartojame:** 19-kos inčių televizija tik $119.95. Gradinskas, 2512 W. 47 St., FR 6-1998. At. 9—6; pirm. ir ketv. 12—9. Treč. ir sekm. užd. (sk.)

× **Antro Kaimo** svečiai dešimtmečio jubiliejaus proga Jaunimo Centre, kovo 10 d. (8 v. v.) ir kovo 11 d. (3 v. p. p.) ne tik matys naują programą, bet bus vaišinami šampanu solenizantų sąskaiton. Paskubėkite rezervuoti vietas **HE 4-7004.** (pr.)

× **Lietuvos Dukterų dr-jos tradicinis pavasario balius** rengiamas bal. 28 d., šeštad., Jaunimo centre, 7:30 v. v. Programą išpildys, pirmą kartą Chicagoje, dainininkė **Aurelia Paukštienė** su jai akompanuojančiu orkestru. Vakaro programą praves jauna stud. **Lidija Jadviršytė.** Šokiams gros L. Bichnevičiaus orkestras. Šalta-šilta vakarienė, kurią paruoš sesė **Ona Norvilienė.** Daug įvairių dovanų laimėjimams. Visuomenė prašoma tą vakarą praleisti pas Lietuvos Dukteris. Staliukus jau dabar galima užsisakyti paskambinus sesei **N. Vengrienei tel. 233-4345.** (pr.)

× **Chicagos pietvakarinėje pusėje** yra ofisas tinkamas vidaus ligų ar bendros praktikos gydytojui. Skambint 239-4683 (sk.)

× **Maloniai kviečiame atsilankyti** į Amer. Lietuvių Aero klubo rengiamą vakarienę, kuri įvyks kovo 10 d., šeštadienį, 7:30 val. vak. Liet. Tautiniuose namuose, 6422 So. Kedzie Ave., Chicagoje. Vakarienės tikslas paremti klubo aviacinį leidinį, metraščio "Plieno Sparnų" Nr. 4 leidimą. Vaišės kainuos 5 dol. asmeniui. Stalai užsakomi vakarais iki kovo 7 d. tel. **GR 6-6628.** (pr.)

× **Kun. J. Pragulbickas** džiaugiasi jam prisiųstu "Draugo" kalendorium. Šia proga aukojo 7 dolerius spaudai stiprinti. Dėkui.

× **Kaziuko mugės** atidarymą Chicagoje organizuoja Aušros Vartų Skaučių Tuntas, kovo 4 d., 10 val. ryte. Mugę atidaryti sutiko Gen. Garbės Konsulė J. Daužvardienė. (pr.)

× **LŽS Chicagos skyrius** kviečia lietuvius gausiai dalyvauti rengiamame 1973 met. kovo mėn. 11 dieną, 3:30 val. p. p. įdomiose paskaitose, Lietuvių Tautiniuose namuose, 6422 So. Kedzie Ave. Kalbės žinomi politikos žmonės, Pabaltijo valstybių klausimais. Atvykite išgirsite daug ko nors naujo. Po paskaitų, bus bendras pasikalbėjimas ir šeimininkės pavaišins kavute ir užkandžiais. (pr.)

× **A. a. Jono Venio** vienerių metų mirties sukaktį minint, šv. Mišios už jo sielą bus atnašaujamos T. Jėzuitų koplyčioje, kovo 4 d., sekmad., 11 val. Giminės, draugai ir pažįstami prašomi pamaldose dalyvauti. (pr.)

CHICAGOJ IR APYLINKĖSE

BRIGHTON PARKO NAMŲ SAVININKŲ DRAUGIJOJ

Brighton Parko Lietuvių namų savininkų draugijos narių susirinkimas įvyko vasario 25 d., 4500 So. Talman Ave. Iš 1972 metais suruoštų parengimų susidariusio pelno paskirta aukos $100 Lietuvių fondui, 25 Altai, 25 dol. buv. Lietuvos prezidentų paminklų statybai, po 25 Margučio ir S. Barkus radijo val. paremti ir 25 dol. Brighton Parko Liet. mokyklai. 1973 metams į valdybą išrinkta, Rumša Pranas, Juškevičius Klemas, Marma Antanas, Aukščiūnas Jonas, Pocius Valerijonas ir Bartkutė Sofija. Susirinkimo metu įstojo 6 nauji nariai. Dalyvavo Marquette Parko Lietuvių namų savininkų organizacijos valdybos atstovai, Juozas Bagdžius ir Stasys Patlaba. Naujai valdybai linkėtina, pasisekimo siekiant draugijos narių gerovės. **Pt.**

ŠVELNUS PALENGVINIMAS UŽKIETĖJUSIEMS VIDURIAMS

LEOPILLEN tikras augalinis produktas ir sėkminga priemonė užkietėjimui pašalinti, kurio vartojimas yra paprastas ir nesudėtingas. Visoje Europoje yra žinomas ir vartojamas virš 65 metų. Trijų generacijų gydytojai **Leopillen** veikimu taip pat buvo patenkinti, kad dabar šį augalinį produktą galima gauti vaistinėse be recepto. **Leopillen** veikia kaip nekenksmingas produktas netik vidurių užkietėjimo sutvarkymui, bet dar pagelbsti ir virškinimui. Gauname daugybę laiškų, giriančių **Leopillen** veikimą. Viename iš jų rašo, kad kiekvienas, kuris nori atstatyti savo kūno ir dvasios jėgas, privalo turėti namuose Leopillen. Jos prašalina dujas ir veikimas yra toks švelnus, kad jūs jaučiatės visiškai atsigaivinęs ir sustiprėjęs.

Jeigu negautumėt **Leopillen** savo vaistinėje, tai kreipkitės betarpiai)

LEO PRODUCTS CO.
DEPT. L-1
7636 No. Milwaukee Avenue
Chicago, Ill. 60648

Prašau atsiųsti man **LEOPILLEN** 100 tablečių už $2.85 arba ekonominio dydžio 250 tablečių už $5.50. I-os klasės persiuntimas įskaitytas

Pavardė .....
Adresas .....
Miestas ..... State .....
Zip .....

IŠ ARTI IR TOLI

J. A. VALSTYBĖSE

— **Muziko Juozo Gaubo** 10 metų mirties paminėjimas įvyksta kovo 11 d. Los Angeles. 10:30 val. r. Šv. Kazimiero bažnyčioje bus šv. Mišios už J. Gaubo sielą. Mišių metu komp. Gaubo giesmes giedos sol. Janina Čekanauskienė, kuriai vargonais akompanuos komp. Bronius Budriūnas. 12 val. parapijos salėje minėjimo aktas. Kalbės rašytoja Alė Rūta. Komp. J. Gaubo kūrinius atliks solistai Birutė ir Rimtautas Dabšiai, Liucija Zaikienė bei jaunųjų Polikaičių trio. Solistams akompanuos Raimonda Apeikytė. Programai vadovaus aktorė Dalila Mackialienė. Po koncerto — kavutė. Įėjimas visiems laisvas. Kas norės galės įsigyti Juozo Gaubo naujai išėjusias "Dainas ir giesmes". Visos pajamos skiriamos Liet. Skaučių seserijos labdaros skyriui, kuris remia invalides ir nelaimėn patekusias skautes.

KANADOJE

— **Hamiltono katalikių** moterų užgavėnių balius bus kovo 6 d. Prašoma paremti katalikių moterų gražias pastangas, nes gautas pelnas bus paskirtas labdaringiems tikslams.

— **Ats ltn. a. a. Jonas Petraitis** mirė vasario 22 d. Hamiltone. Velionis buvo vietos Ramovės sk. vicepirm., vaidino dramos mėgėjų teatre Aukure, bendradarbiavo kanadiškoje spaudoje. Palaidotas iš Hamiltono VA šventovės lietuviškose kapinėse vasario 26 d. Laidotuvių namuose paskutinį kartą atsisveikino po rožinio prel. J. Tadarauskas, ap. vald. pirm. L. Skripkutė, šaulių kp. pirm. P. Kanopa, veteranų pirm. K. Mikšys. Kapinėse velionies visuomeninius nuopelnus dar iškėlė Aukuro vad. E. Dauguvietytė Kudabienė ir veteranų — šaulių vardu A. Patamsis. Hamiltono kolonija neteko stipraus lietuvybės ramsčio. (K.B.)

AUSTRALIJOJE

— **Dr. Mykolas Šeštokas,** Lietuvoje buvęs medicinos gydytojas sausio 22 d. buvo rastas savo name miręs. Valdžios pareigūnams nesuradus giminių, kurie galėtų pasirūpinti jo laidotuvėmis, tuo pasirūpino Adelaidės ap. valdyba. Vasario 7 d., dalyvaujant kun. A. Spurgiui, velionis buvo palaidotas Wesa Terrace kapinėse.

— **L.V.S. "Ramovės"** Adelaidės skyriaus valdybon išrinkti: V. Patašius, J. Stačiūnas, M. Rudzenskas.

NORMAN BURŠTEINAS, kailių krautuvė
IR SIUVYKLA, 185 No. Wabash (kampas Wabash ir Lake St.), 2-as aukštas. Atdara kasdien 9 ryto iki 6 vak., pirm. ir ketv. iki 8 v. v., šešt. iki 4 val. ir kitu laiku susitarus tel. 263-5826 ir bute 677-3489
Kalbame lietuviškai.

CHICAGOS LIETUVIŲ CHORAS
"PIRMYN"
STATO
JOHANN STRAUSS'O TRIJŲ VEIKSMŲ OPERETĘ
"ČIGONŲ BARONAS"
"THE GYPSY BARON"
KURI ĮVYKS:
ŠEŠTADIENĮ, KOVO MĖN. 24 d. 8 val. vak.
SEKMADIENĮ, KOVO MĖN. 25 d. 3 val. p. p.
IR
SEKMADIENĮ, BALANDŽIO MĖN. 1 d. 3 val. p. p.
DALYVAUJA
AL. BRAZIS, KRISTINA MILERIŪTĖ, J. LAURUŠONIS, ALVINA GIEDRAITIENĖ, AL. ŠNARSKIS, ELEANORA ZAPOLIENĖ, J. ALEKSIŪNAS, FILINA BRUNIENĖ, J. PANKA
REŽISORIUS — DIRIGENTAS
MUZ. STEPHENS-STEPONAVIČIUS
SU SIMFONINIU ORKESTRU
MARIA HIGH SCHOOL AUDITORIJOJ
6700 S. CALIFORNIA AVE.
BILIETAI GAUNAMI MARGINIUOSE

Aldona Stempužienė, Carmen

CHICAGOS LIETUVIŲ OPERA
— stato —
Bizet 4 v. operą
CARMEN

Stasys Baras, Don Jose

★

Spektakliai 1973 m.:
I. Balandžio 28 d., 8 val. vak.
II. Balandžio 29 d., 3 val. popiet
III Gegužės 5 d., 8 val. vak.
IV. Gegužės 6 d., 3 val. popiet

MARIA HIGH AUDITORIUM
6700 So. California Ave,
Chicago, Illinois

★

Aleksandras Kučiūnas, Dirigentas

★

Bilietai gaunami
MARGINIUOSE,
2511 West 69th Street
Chicago, Illinois 60629
Tel. — PR 8-4585

★

Algirdas Brazis, Escamillio

★

BILIETŲ KAINOS:
Parteryje — $10, 8, 7 ir 5
Balkone — $10, 7, ir 4

Užsakant bilietus paštu, prašome siųsti čekį, kartu pažymint spektaklio datą, šiuo adresu:

LITHUANIAN OPERA OF CHICAGO
6905 So. Artesian Ave.
Chicago, Ill. 60629

★

Margareta Momkus, Micaela