MIDWEST INTER-LIBRARY CENTER
5721 COTTAGE GROVE AVE. 1.1.74
CHICAGO, ILL. 60637

DRAUGAS

THE LITHUANIAN WORLD-WIDE DAILY

LAISVOJO PASAULIO LIETUVIŲ DIENRAŠTIS

4545 WEST 63rd STREET CHICAGO, ILLINOIS 60629

TELEPHONE: (312) 585-9500

Vol. LXVII Kaina 15 c. KETVIRTADIENIS — THURSDAY, GEGUŽĖ — MAY 31, 1973 Nr. 127

CENTER FOR RESEARCH LIBRARIES

BARBARIŠKIAUSIA SIENA PER VIDURĮ EUROPOS

Berlynas. — Nežiūrint, kad abi Vokietijos pasirašė draugiškumo susitarimą, kad vyksta ir dar vyks visokios vakarų — rytų konferencijos, vienos pusės valstybių vadai lankosi pas kitus, bet geležinė uždanga, gėdos siena tarp dvie jų pasaulių negreit išnyks.

Jeigu kas nežino apie sovietų sukurtą "socialistinę" imperiją ir visą, kas su ja surišta, tai reikia tik parodyti sieną, kuri skiria laisvą vakarų pasaulį nuo rytų barbarijos, ir tas bus apšviestas. Neseniai "Twin Circle" (Los Angeles) laikraštyraše Rev. Cletus Healy, S.J., jog keista, kad mūsų intelektualai ir žinių perdavimo šaltiniai veik niekad neužsimena, tiesiog ignoruoja tarp vakarų ir rytų išvestą nepereinamą sieną, einančią per Europos širdį. Jau apsipratome ir su Berlyno siena, tai laikome tik paprastu nenormalumu, užmirštame, jog tai yra barikada, kuri tęsiasi nuo Suomijos šiaurės, eina į pietus iki Juodosios jūros ir paskui į rytus, iki

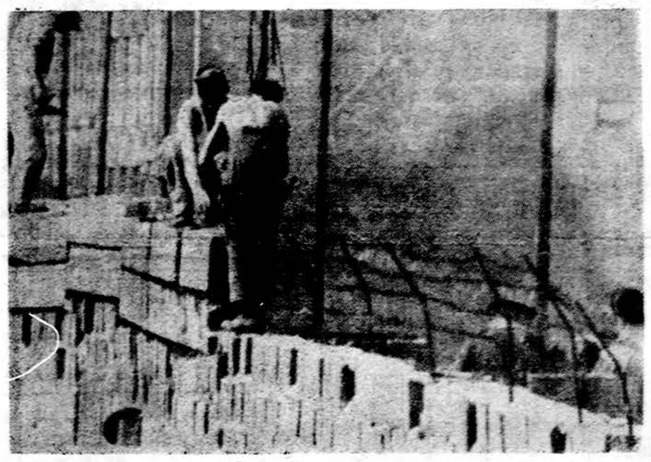

Berlyno gėdos diena, kai ji 1961 metais, Chruščiovo laikais buvo skubiai statoma.

pat Kinijos. Berlyno siena tai paskutinis etapas žmogaus iškastos bedugnės, kad jos neperžengtų tie, kurie turėjo nelaimės ten pasilikti.

Perbėgo 12 milijonų

Dabartinė siena, kuri Vokietiją perkerta pusiau ir palieka anoje pusėje dar eilę buvusių laisvų kraštų, buvo sutarta Trumano — Stalino susitarimu. Jos data laikoma 1945 liepos 1. Kai apie nuolatinį padalinimą sužinojo vokiečiai, tai iki 1946 metų iš rytų vien tik į britų zoną perbėgo vienas milijonas, šeši šimtai tūkstančių žmonių. Pakui siena buvo sandariai uždaryta, bet nežiūrint ir to, iki 1959 iš sovietų okupuotos srities į trijų vakariečių zonas perbėgo 12 milijonų. Tai galima būtų sudaryti didelę, stiprią naują valstybę. Kiek perbėgo iš vakarų į rytus? Jeigu tokių būtų, sovietai būtų pasistengę išgarsinti pasauly taip, kad kiekvienas vaikas žinotų.

Savo užimtoj Vokietijos daly rusai paskelbė, kad tvarka gali sugriūti, reikia apsisaugoti nuo vakarų "šnipų, agentų ir kitokio elemento, norinčio sugriauti dar bininkų ir ūkininkų rojų". Neužtenka sargybinių su šunimis, bet sieną reikia padaryti nepereinamą. 1952 metais tris mylias nuo sienos buvo paskelbta "draudžiamąja zona", kas ten gyvena, turi turėti ir visada nešiotis specialų pažymėjimą. 500 metrų nuo sienos buvo uždrausta bet kam įžengti. Ten buvo pastatyti sekimo bokštai su prožektoriais, kur visada budi sargybiniai. Toj pačioj linijoj dar yra žemėj įrengti bunkeriai, ypač prie kelių. Paskui visu pasieniu eina per laukus išvestas kelias, kuriuo nuolat zuja sargybinių automobiliukai. Už jų išartos žemės juosta, kad paliktų pėdsakai, jei kas mėgintų peržengti. Už tos juostos jau spygliuotos vielos pažemiais išvestos kliūtys.

Neprasmuks nei tankas

Jeigu kas nebotų visų tų pirmųjų linijų ir prasmuktų, sunkvežimiu ar net tanku pravažiuotų, tai už tvoros jį pasitiks šešių pėdų gilumo griovis, kurio sienos stačios, iš cemento lietos. Dar toliau eina 10 pėdų aukščio, kelių eilių spygliuotoji tvora. Tarp tos tvoros ir dar vienos, paskutinės, yra minų laukas. Iki sienos dar lieka apie 100 jardų, ir ten negali augti joks medis ar krūmas. Prie to dar reikia pridėti išdresiruotus šunis, lėktuvus ir helikopterius ir dar kitokias sekimo priemones.

Pasieniu važinėja arba vaikšto sargybiniai ne po vieną, dažniausiai po tris. Tai sumažina pavojų kad ir jie patys nepabėgtų, o tokių visad buvo ir bus. Teisybė, tas "idealus" sienos apstatymas ne visur vienodas. "Pavojingesnėse" vietose jis jau pilnai įrengtas, kitose dar kas nors nebaigta.

O vistik ir tokia sieną yra kas sugeba peržengti. Daugiausia tie patys sargybiniai vokiečiai. 1972 vienam šiauriniam ruože, 125 mylių sektoriuje, pabėgo 45 žmonės, iš jų 25 sargybiniai.

Prieš kurį laiką "Life" žurnalas, kalbėdamas apie tai, kas visiems žinoma, bet primiršta ir laikoma veik normaliu dalyku, pasakė, kad tik už tokios sienos ir gali išsilaikyti pati didžiausia, barbariškiausia, sofistiškiausia totalistinė mašina, kokią kada žinojo istorija".

Keliama byla 8 belaisviams

WASHINGTONAS. — Buvęs belaisvis pulk. Theodore Guy galutinai apsisprendė, jog reikia kelti bylą aštuoniems buvusiems belaisviams dėl jų bendradarbiavimo su priešu. Tie belaisviai agitavo prieš Ameriką, dar norėjo gauti politinio azylio teises ir pasilikti Hanojuje. Dėl jų kaltės kiti belaisviai buvo daugiau kankinami. Jie nesilaikė kariams privalomų taisyklių, kad nelaisvėje klauso vyriausių laipsniu kario įsakymų, tokio pat belaisvio.

Pagal kariuomenės statutą, jiems turėtų grėsti didžiausia bausmė mirties, mažiausia — 6 mėnesiai kalėjimo.

Los Angeles meru bus juodukas

LOS ANGELES. — Los Angeles, trečias savo didumu miestas Amerikoj, turės meru juoduką, buvusį tarybos narį Tom Bradley, nugalėjusį dabartinį merą Sam Yorty. Bradley surinko 56 proc. visų balsų. 1969 m. tie patys du irgi varžėsi dėl valdžios, ir tada Yorty buvo gavęs 53% balsų. Yorty pralaimėjo svarbiausia dėl nedidelio nuošimčio baltųjų balsuotojų, kai juodieji susiorganizavę ėjo visi, kas tik galėjo.

Teroristų išreikalautos dovanos

BUENOS AIRES. — Fordas, kaip yra pažadėjęs, pradeda pristatinėti sanitarinius automobilius ir vaistus bei maistą vaikams, viso vieno milijono dol. vertės. Maisto siuntinius atvežė į bažnyčias ir ligonines. Peronistai iš karto ėmė aiškinti gyventojams, jog tie paketai išgauti Argentinos teroristų ir todėl nedera jais naudotis, bet neturtingų kvartalų gyventojai į tai nekreipia dėmesio ir nešasi namo.

SOFIJA. — Amerikos pramonės atstovai pasiuntė pirmą po septynerių metų delegaciją į Bulgariją. 13 asmenų delegacija, statybos ir konstrukcijos mašinų gamintojų specialistai, Sofijoje susitiks su valdžios ir pramonės atstovais ir aptars galimybes tokias mašinas eksportuoti ir į tą šalį. Bulgarija kaip tik siekia pagreitinti šalies statybą, supramoninti kraštą ir tam ieško modernių priemonių.

VICKSBURG, Miss. — Nors šio pavasario potvyniai buvo vietomis rekordiniai ir pridarė daug žalos, bet jų būtų buvę daug daugiau, jeigu ne ilgų metų projektas. Vien Mississippi upėje būtų buvę nuostolių už 7 bilijonus dolerių, jeigu nieko nebūtų buvę padaryta, sako Corps of Engineers.

WASHINGTONAS. — Alabamą ir Arkansas Nixonas paskelbė gamtos katastrofų paliestomis valstijomis, ir jos gaus valdžios pagalbą. Audros ir lietus praėjusį savaitgalį jas labiausiai išvargino.

INDIANAPOLIS. — Ir antradienį Indianapoly lijo, ir nebuvo galima tęsti automobilių lenktynių, vadinamų "Indy 500". Jos turėjo būti vakar.

"Anais senais gerais laikais"

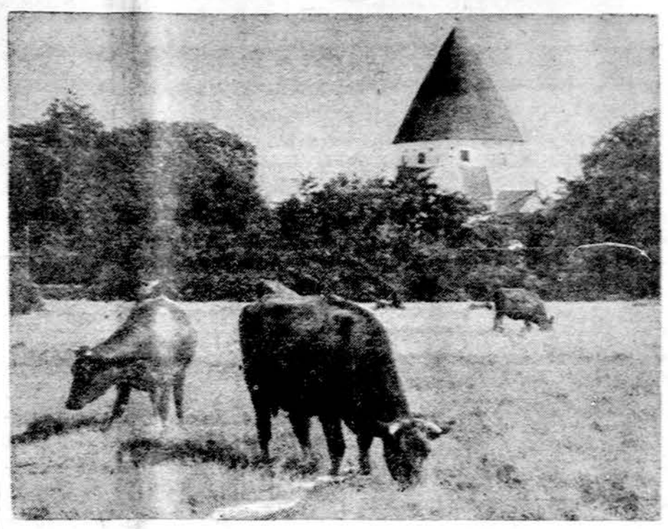

Būdingas Danijos kaimo vaizdas

Mirė kan. P. Šidlauskas

OK. LIETUVA. — Kauno ligoninėj darant operaciją gegužės 21 d. mirė kan. Povilas Šidlauskas, buvęs ilgametis Panevėžio katedros klebonas. Velionis buvo gimęs 1890 m. spalio 15 d. Linkuvoje. Kunigu įšventintas Kaune 1916 m. gegužės 22 d. Kurį laiką dirbo įvairiose parapijose, kapelionavo Jurbarke ir Panevėžyje, vėliau grįžo studijoms ir Teologijos - Filosofijos fakultete 1926 m. gavo kanonų teisės licenciato laipsnį. Po to dirbo Panevėžio kurijoje vyskupo sekretorium, kancleriu, viceoficiolu, tribunolo teisėju. Nuo 1932 m. buvo katedros klebonas. Visuomeniniam darbe ypač reiškėsi Šv. Vincento Pauliečio draugijoje.

Antrosios bolševikų okupacijos metu buvo ištremtas į Sibirą, iš kur grįžo 1956 m. Kai bolševikai nušalino vysk. J. Steponavičių, kan. Šidlauskas buvo paskirtas Panevėžio vyskupijos administratorium. Bet bolševikų išvarytas iš Panevėžio į Varėną, o paskiau kaip altarista - pensininkas ilgą laiką buvo prisiglaudęs Kulautuvoje netoli Kauno. Palaidotas Panevėžyje.

Mirė žurnalistas Urbanavičius

Kaunas. — Iš čia pranešama, kad gegužės mėnesį mirė Ksaveras Urbanavičius, žinomas žurnalistas, vertėjas.

Velionis buvo gimęs 1896. VIII. 14 Bebrininkuose, Vilkaviškio apskr. 1915 baigė gimnaziją Vilniuje, I pasaulinio karo metu, kaip rusų kareivis, buvo patekęs į vokiečių nelaisvę. 1923 - 1926 studijavo Kauno u-te, vėliau dirbo žurnalistikoje. Kurį laiką redagavo žinomą savaitraštį "Mūsų Rytojų". Bendradarbiavo "Ūkininko Patarėjuje", "Kuntaplyje", "Kultuvėje", "Tautos Ūkyje", "Trimite" ir kt. 1943 - 1944. buvo vokiškų nacių suimtas ir kalintas Stutthofo koncentracijos stovykloje. Pokario metais, likęs okup. Lietuvoje, dirbo kaip vertėjas. Yra išvertęs A. Zweigo "Mindauga II", S. Žeromskio "Benamius žmones", J. Smulio "Ledinę knygą" ir kt. Liko neužbaigti rašyti jo atsiminimai iš Stutthofo koncentracijos stovyklos laikų. (bk)

TOKIJO. — Japonijos gynimo ministeris Masuhara atsistatydino, kai opozicija, socialistai su komunistais, jį ėmė kaltinti, kad jis, agituodamas už krašto karinių jėgų sustiprinimą ir ginklavimąsi, naudoja imperatoriaus vardą.

Nixono ir Pompidou susitikimas

KEY BISCAYNE, Fla. — Prez. Nixonas vakar išvyko į Islandiją ir šiandien bei rytoj susitiks su Prancūzijos prez. Pompidou. Nelaukiama, kad būtų kokių didelių sprendimų, bet daugiausia bus pasikeitimas nuomonėmis politiniais, ekonominiais ir kariniais klausimais. Prancūzija labiau nei kuri kita Europos valstybė mėgsta pabrėžti savo tradiciniai nacionalinį charakterį, ir užsienio politikoje su ja sunkiau susigiedoti. Tuos ir kitus nelygumus ir bandoma laikas nuo laiko išlyginti vadų suvažiavimuose.

Nixonas Senate neliudys

WASHINGTONAS. — Nixono spaudos sekretorius Ronald Ziegler minėjo, kad prezidentas apie Watergate neprivalo ir neliudys nei prisiekusiųjų teisme, nei Senato komisijoj. Valdžios funkcijų atskyrimas yra pažymėtas Konstitucijoje, ir jeigu taip darytų, kaip kai kas siūlo, būtų Konstitucijos laužymas.

Kiti įstatymų žinovai sako priešingai, jog Konstitucija nieko nesako apie prezidento imunitetą, kad jis negali būti nei traukiamas teisman, nei suimtas. Du buvę prezidentai — Franklin Pierce ir Ulysses Grant — buvo sulaikyti dėl prasižengimo trafiko taisyklėms.

San Remo. — Tarptautinio Humanitarinės teisės instituto iniciatyva birželio mėnesio gale San Remo, Italijoje, rengiamos svarstybos karo išskirtų šeimų susijungimo klausimais. Įvairių šalių ekspertai šia proga apsvarstys galimybes parengti tuo klausimu tarptautines taisykles, kurios, tikimasi, padės išpręsti karo ir įvairių politinių režimų išblaškytų šeimų susijungimo problemą.

Kanada pasitraukia iš paliaubų komisijos

OTTAWA. — Kanados vyriausybė pranešė, jog nuo liepos 31 ji iš Vietnamo atitraukia savo 280 vyrų komandą. Kanados nutarimas yra tvirtas ir neatšaukiamas, sakoma pranešime. Kanada yra ir anksčiau pasakiusi, kad galį atitraukti ir nuo birželio 30, jeigu jos žmonės negalės atlikti savo pareigų ir sąlygos tam nepagerės. 30 dienų pratęsė tam, kad galima būtų surasti, kas kanadiečius pakeis.

Kissingeris, apie tai patyręs, išreiškė savo apgailestavimą, bet pripažino, kad Kanada turi patyrimo iš praėjusių laikų, kai Indokinijos taikos prižiūrėjimo komisijoje dirbo 19 metų. Tada kanadiečiai įsitikino, kad bendradarbiavimas su komunistais yra negalimas, viskas yra tik farsas. Negalimas buvo bendras darbas ir dabar paliaubų komisijoje, kai vengrai ir lenkai sabotavo. Tą atvirai pasakė ir užsienio reik. ministeris Sharp. Dar jis pasakė, kad jei būtų kada daromi rinkimai ir būtinai reikėtų užsienio stebėtojų, tai Kanada laikinai galėtų grįžti į Vietnamą.

Kas užims Kanados vietą Vietname, nežinoma, bet Sharp minėjo, kad jis žino, kas nori. Kiti trys kraštai — Indonezija, Lenkija ir Vengrija paliaubų prižiūrėjimo komisijoje pasilieka ir toliau.

Vietkongas atsiliepė, kad jie patenkinti Kanados išėjimu. Sako, kad kanadiečiai "nieko neišmanė" apie azijiečius. Būtų geriau jiems, kad kas nors jų vietą užimtų iš "neutraliųjų" Azijos kraštų.

Erdvių laboratorijoj temperatūra 88 laipsniai

HOUSTONAS. — Erdvių laboratorijoj temperatūra nenukrito tiek, kiek buvo laukiama, laikosi 88 F laipsnių. Tai gerokai vargina astronautus. Nežiūrint to, vistik manoma, kad astronautai galės išbūti 28 dienas ir atlikti veik visus eksperimentus. Iš savo aukštybių, 272 mylių nuo Žemės, jie stebi ir filmuoja žemyną, teleskopais tyrinėja Saulę.

Laivas be keleivių

LENINGRADAS. — Sovietai pastatė naują liuksusinį keleivinį laivą "Michail Lermontov". Jo pirmoji kelionė prasidėjo į New Yorką. Tik visa bėda, kad tai kelionei 700 vietų keleivių laive nusipirko bilietus tik 45 žmonės. Dar, gal būt, į laivą kai kas įsės pakelėj, Vakarų Europos uostuose.

KARACHI. — Pakistano prezidentas Ali Bhutto liepos mėnesį atvyks į Ameriką. Jį kviečia prez. Nixonas.

WASHINGTONAS. — Kai gazolino pradeda trūkti, vyriausybės sluoksniuose svarstoma galimybė pakelti mokesčius. Dabar už galioną federalinių mokesčių yra 4 centai, galimas dalykas, jog reikės pakelti iki 10 centų.

WASHINGTONAS. — Kinijos Ryšių įstaigos vadovas ambasadorius Huang Čen atvyko į Washingtoną. Čen yra vienintelis iš diplomatų, priklausąs Kinijos komunistų partijos politiniam biurui.

WASHINGTONAS. — Aukščiausiasis teismas išaiškino, kad radijo ir televizijos stotys gali atsisakyti ir nepriimti jiems nepatinkamų politinių apmokamų skelbimų. Žodžio laisvė taikoma ir joms.

Kai Brežnevas lankėsi Bonnoje, prie jo viešbučio budėjo žydai ir šūkavo, pasirūpino, kad jam nebūtų labai ramu miegoti

NATO tarpininkaus

BRIUSELIS. — Islandija ir Britanija sutiko, kad ginče dėl žuvų ir teritorinių vandenų tarpininkautų NATO. Islandijos vyriausybė tik pasakė, kad jie pradės šnekėtis su tarpininkais tada, kai britų karo laivai bus ištraukti iš jų "teritorinių" vandenų. Jeigu to nebus padaryta, jeigu nebus patenkinti jų reikalavimai tuos 50 mylių vandenų pripažinti jų vandenimis, tai jie persvarstys, ar verta pasilikti NATO nariu ir leisti Amerikai laikyti aviacijos bazę netoli Reikiaviko.

Bus karališkos vestuvės

LONDONAS. — Britų princesė Anna, 22 metų, susižiedavo su leitenantu Mark Phillips, 24 metų. Jų vestuvės bus rudenį. Karalienė Elžbieta tuoktis leidimą davė. Mark yra turtingo dvarininko sūnus ir daugiau nieko, bet laukiama, kad per vedybas bus pakeltas į kokį nors privilegijuotą luomą.

Burtininkai, atsiliepkite

STOCKTON, Cal. — "Ms." magazine įdėtas skelbimas: "Paieškomas burtininkas. Reikalingas tik mokslo reikalams, ne praktikai. Jeigu tamsta jautiesi tokiu esąs, kviečiamas atvykti nurodytu adresu. Bus atsilyginta už sugaištą laiką 5 dol."

KALENDORIUS

Gegužės 31: Dangun Žengimas (Šeštinės); šv. Kancijus, šv. Petronelė, Gintautas, Agilė.

Birželio 1: šv. Justinas, šv. Fortunata, Daugotas, Galinda.

Saulė teka 5:19, leidžias 8:17.

ORAS

Dalinai saulėta ir šilčiau, apie 70 laipsnių.

LIETUVOS VYČIŲ VEIKLA

Redaguoja Emilija Pakalniškienė. Rankraščius siųsti adresu: E. Pakalniškienė, 3948 S. Artesian Ave., Chicago, Ill. 60632

112 KUOPOS SUSIRINKIMAS

Gegužės 15 d. 112 vyčių kuopa Chicagoje sušaukė savo narių mėnesinį susirinkimą. Dvasios vadas atrado vyčius, bestovinčius prie salės durų ir nusivedė į mielą, pačių mokinių rankdarbiais išdekoruotą klasę. Visur matėsi pavasaris: įvairiaspalvės peteliškės, sparnelius išplėtusios, kaip gyvos kabojo, tulpės žydėjo. Prie Marijos statulos gėlės pamerktos kvepėjo. Tokioje jaukioje, tarytum šventovėje, atidarė susirinkimą dvasios vadas kan. V. Zakarauskas.

Pirmininkas Stasys Molis perskaitė centro valdybos pirmininkės Zuzanos Barauskienės laišką. Ji kviečia visus dalyvauti 60-tame vyčių seime, kuris įvyks rugpiūčio mėn. 16-19 dienomis Stonehill College, North Easton, Massachusetts. Tai bus jubiliejinis seimas. Rengimo komitetas jau esąs labai įsijungęs į darbą.

Kitas laiškas buvo gautas iš Roberto Dilio, seimo programos knygos tvarkytojo. Jis kviečia vyčius dalyvauti toje knygoje seimo rėmėjais. Pilnas puslapis kaštuojąs 35 doleriai, dalis puslapio mažiau. Jis taip pat organizuojąs laimėjimus. Vieną milijoną galėsią seime laimėti.

Vicepirmininkas Eduardas Krivickas atsinešė lapelius, kuriuos galima prisilipinti prie automobilio. Jame ryškiomis raudonomis raidėmis parašyta: "Lithuania lives". Šitaip būtų garsinamas Lietuvos vardas svetimtaučių tarpe. Lapelio kaina 50 centų.

Pirmininko paprašytas dvasios vadas pateikė susirinkusiems pluoštą sekančių minčių:

"Ši savaitė yra paskelbta Kalantos savaite. 1972.V.14, sekmadienį, Kauno miesto aikštėje Romas Kalanta susidegino, šaukdamas: "Lietuvai laisvės!" Tūkstantinė minia, moksleiviai, darbininkai ir tarnautojai — išėjo į gatves kartodami degančio Kalantos žodžius: "Laisvės Lietuvai!" Šis įvykis sujudino laisvąjį pasaulį. Spauda ir radijas ilgai skelbė, kokia padėtis yra pavergtoje Lietuvoje. Po susideginimo buvo rasti Kalantos užrašai. Aprašo jis ten, kaip žmonės dvasiniai ir fiziniai yra kankinami. Jaunuolis Kalanta gimęs ir užaugęs prie pavergėjo, bet suprato ir nebeištvėrė, norėjo parodyti pasauliui komunizmo žiaurumą. Ir kiti du jaunuoliai susidegino, bet apie juos mažai žinių gauta, nes komunistai spėjo užslopinti. Vlikas kreipėsi į visus lietuvius, kad didvyrio Kalantos mirtis būtų paminėta. Gegužės 20 d. Marquette Parko bažnyčioje, Chicagoje, atnašaujamos šv. Mišios už Kalantos sielą, ir vyčiai turi kuo gausiausiai jose dalyvauti. Dabar yra dar didesni persekiojimai Lietuvoje. Rugienius buvo NKVD pareigūnas, žiaurus ir griežtas. Po Kalantos susideginimo Rugienių prašalino ir jo vieton paskyrė neva švelnesnį, bet daug pavojingesnį. Naujasis daugiau kreipia dėmesį į propagandą. Jis skelbia pasauliui, kad Lietuvoje esanti religijos laisvė. Išleidę net Naująjį Testamentą. Nesako kiek egzempliorių išleido. O išleido tik tiek, kad galėtų atsiųsti į laisvąjį pasaulį, parodyti, kokie jie geri, kokie religingi, kokie tolerantai. Rašė apie tai ir "Draugas". Dabar į Kauną neleidžia įvažiuoti, ryšium su tuo susideginimu. Vilniuje irgi tik penkias dienas būti teleidžia. Nežinia, kiek ilgai tas tęsis".

Chicagos vyčiai dalyvaus su Amerikos, Lietuvos ir vyčių vėliavomis Mišių aukoje už didvyrio Kalantos sielą.

Finansų sekretorė D. Vainauskaitė teberenka nario mokesčius. Kuopos iždininkė M. Kasper pasiuntusi sveikinimus nariams įvairiomis progomis. Ji buvo 112-tos kuopos atstovė seselių kazimieriečių seime ir įteikė joms kuopos dovanėlę. Mielai priėmusios, vaišinusios savo gamybos 20 metų senumo vynu. Daug gerti neleidusios, nes vynas esąs labai stiprus.

Lietuvos reikalų komiteto pirmininkas A. Zakarka pranešė, kad šiais metais 112 kuopa jau parašė 240 laiškų Amerikos aukštiems pareigūnams. Būtų gera, kad kiekviena kuopa kartas nuo karto pasiskelbtų spaudoje apie laiškų rašymą. Tas paskatintų ir kitus prie to naudingo Lietuvai darbo prisidėti.

Narių verbavimo pirmininkė Estelle Rogers įrašiusi keletą naujų narių. L. Paukšta turįs jau keliolika. Estelle taip pat pranešė, kad vyčių choras gegužės 20 d. giedos Aušros Vartų bažnyčioje, Tėvų Marijonų 300 metų jubiliejaus Mišiose. Po Mišių parapijos salėje bus vaišės.

Jonas Evans kvietė vyčius dalyvauti Leonardo Šimučio 80 metų pagerbime. Dalyvauja visos lietuviškos organizacijos. Ruošiasi atvykti vyskupas V. Brizgys, Lietuvos generalinė konsulė J. Daužvardienė, Altos pirmininkas dr. K. Bobelis. Leonardas Šimutis yra vyčių organizacijos įkūrėjas, didis visuomenininkas, garbingas lietuvis patriotas. Pagerbimas bus birželio 9 d. Lietuvių taut. namuose. Jau esąs sudarytas vienas vyčių stalas, bet dar organizuojamas ir kitas.

Į šią mielą klasę atėjo ir klebonas kun. A. Zakarauskas. Rankose laikė daugybę raktų. Pasisveikino su vyčiais ir, šypsodamas ir raktus skambindamas, išėjo.

Illinois-Indiana apygardos gegužinė bus liepos 4 d. Vyčių nuosavybėje, Chicagoje. Jau pradedama organizuoti, kad išeitų nusisekusi, kad visur būtų pilna žmonių — ir salėje, ir daržе.

Į susirinkimą atvyko naują šeimos gyvenimą ką tik pradėjęs Kęstutis Bagdonas. Jo sutuoktuvės įvyko balandžio 28-tą. Linksmai sveikinome jaunavedį.

Susirinkimas buvo baigtas kan. V. Zakarausko pravesta malda.

E. P.

ĮRAŠĄ VATIKANUI

Gegužės 24 d. Švč. Mergelės Marijos Gimimo bažnyčioje Chicagoje vyčių choras įgiedojo lietuviškų Mišių įrašą. Giesmių muziką sukūrė Faustas Strolia, o žodžius parašė kun. Stasys Yla. Buvo ir viena giesmė kompozitoriaus Juozo Strolios, kurią solo kartu su choru atliko Vytautas Rusteikis. Vargonais grojo choro vedėjas Faustas Strolia. Šios juostelės įrekordavimu rūpinosi solistė Birutė Kemėžaitė, kuri yra įdainavusi plokštelę su Italijos simfoniniu orkestru. Lietuviškų Mišių giesmės bus per Vatikano radiją transliuojamos į Lietuvą.

Su šituo darbu choras užbaigė savo veiklos metus. Dabar bus atostogos iki rugsėjo pradžios. Valdyba linki choristams atostogas kuo linksmiausiai praleisti, bet ir nepamiršti birželio 16 d. dalyvauti išvykoje į Fausto Strolios sodybą.

Choro valdyba

Iš "Karnavalo" — Irenos Veleckytės baleto ir piano studijos mokyklos mokinių pasirodymo Jaunimo centre, Chicagoje

DEVINTASIS VELECKYTĖS MOKYKLOS PASIRODYMAS

Gegužės 20 d. Jaunimo centro didžiojoje salėje įvyko Irenos Veleckytės baleto ir piano studijos vakaras, devintasis tos mokyklos pasirodymas: mokykla pradėjo veikti 1962 m. rudenį, bet jos mokinių pirmas viešas pasirodymas - vakaras įvyko tik 1965. V. 29 d. Šį kartą pasirodyme dalyvavo 58 mokiniai.

Vakaras pradėtas piano mokinių pasirodymu, kur piano skambino 14 mergaičių ir 1 berniukas (vienintelis toje mokykloje). Piano "klasėje" yra daugiau mokinių, bet iš jų tik 15 buvo prileisti dalyvauti viešame mokyklos pasirodyme. Po to sekė du baleto vaizdai, kurių pirmajame šoko 51 mergaitė, antrajam — 29 mergaitės.

Piano pasirodymas pradėtas jaunesniųjų, besimokinančių tik antrus metus. Živilė Brakauskaitė, kuri mokosi bene dešimtus metus, gerai paskambino Beethoven'o "Adagio" iš Patetiškos sonatos. Taip pat gerai skambino Rūta Putnaitė (Burgmueller'o "Baladė"), Vida Vizgirdaitė (Heller'o "Curious story"), Vilija Mikutaitė (Thompson'o "Impromptu"), Margaret Zaleski (Liszt'o Vengriškos rapsodijos Nr. 2 dalį). Iš jaunesniųjų gerai pasirodė Arvydas Vizgirda.

Abiejų baletų vaizdus, originalų baleto vaizdą, režisavo mokyklos vedėja Irena Veleckytė, kuri parengė abiejų vaizdų choerografiją bei kostiumų eskizus ir aranžavo muziką.

Pirmasis vaizdas, "Karnavalas", Veleckytės sukomponuotas pagal R. Schuman'o to paties pavadinimo baletinę pantomimą, panaudojant muziką iš Offenbach'o operetės "Paryžiaus linksmybės", aranžuotą Khachaturian'o. "Karnavalas" visos mokyklos mokinių pasirodymui. Šoko: Aldutė Jacobs, Rita Derenčiūtė, Rūta Putnaitė, Vida Vizgirdaitė, Regina Vadeišaitė, Asta Spurgytė, Viktorija Bartašiūtė, Gilė Liubinskaitė, Genutė Abraitytė.

Po masinių scenų, į šokį įsijungė Virginija Narvaišytė, Audronė Brakauskaitė, Loreta Biliūnaitė, Rūta Juodvalkytė. Paskirų grupių, taip ir finalo parengimas, neabejotinai, pareikalavo labai daug darbo — ir iš mokinių, ir iš mokytojos. Rolės pritaikytos dalyvių savybėms ir buvo gerai atliktos.

Po to sekė "Gulbių ežero" vaizdas, aranžuotas pagal Čaikovskio to paties vardo baleto scenas bei muziką. Nežiūrint to, kad šio vaizdo šokėjos šiais metais turėjo naujas roles (išskyrus R. Juodvalkytę), bet visumoje, šiemetinis to vaizdo atlikimas buvo geresnis kaip pereitų metų. Odettės (Gulbių karalienės) rolę šoko Juodvalkytė ir šiais metais šokdama labai gerai. Princo Siegfriedo rolėje šiemet šoko Virginija Narvaišytė. Gerai savo vaidmenį suvaidino Rita Derenčiūtė, šokdama "Pikto burtininko" rolę. Gi jo "duktė" Odilė — Loreta Biliūnaitė ir šiame vaizde parodė labai didelę pažangą, ne tik šokyje, bet ir vaidyboje.

"Keturių gulbių" grupėje labai gerai pasirodė Rūta Putnaitė, nors ir likusios trys "gulbės": Viktorija Bartašiūtė, Asta Spurgytė ir Vida Vizgirdaitė stengėsi nuo Rūtos neatsilikti.

Atskirai minėtinos Loreta Biliūnaitė ir Rūta Putnaitė, kurios savo amžiaus grupėje tegiamai išsiskyrė ir turi gerų vilčių tapti geromis balerinomis, žinoma, jei nepabijos didžiulio kasdieninio darbo.

(Nukelta į 7 psl.)

"Marsiečiai" iš "Karnavalo". Šoka Irenos Veleckytės baleto ir piano studijos mokyklos mokinės. Iš k.: Rūta Putnaitė, Regina Vadeišytė, Vida Vizgirdaitė, Viktorija Bartašiūtė ir Asta Spurgytė.

DRAUGAS

THE LITHUANIAN WORLD-WIDE DAILY

4545 WEST 63rd ST. CHICAGO, ILL. 60629. Tel. LU 5-9500

Second class Postage paid at Chicago, Illinois. Published daily except Sundays, Legal holidays, days after Christmas and Easter by the Lithuanian Catholic Press Society

Subscription Rates: $20.00 — Chicago and Cook County, Illinois. Elsewhere in U.S.A. $18.00, Canada $20.00, Foreign Countries — $21.00

Prenumerata	metams	½ m.	3 mėn.	1 mėn.
Cook apsr.	$20.00	$11.00	$6.50	$3.00
Kitur JAV	18.00	10.00	5.50	2.50
Kanadoje	20.00	11.00	6.50	3.00
Užsienyje	21.00	12.00	7.00	3.00
Savaitinis	11.00	6.00	—	—

• Redakcija straipsnius ta so savo nuožiūra. Nesinaudo tų straipsnių nesaugo, juos grąžina tik iš anksto susitarus. Redakcija už skelbimų turinį neatsako. Skelbimų kainos prisiunčiamos gavus prašymus.

• Redakcija dirba kasdien 8:30 — 4:30, šeštadieniais 8:30 — 12:00

• Administracija dirba kasdien 8:30 — 4:30, šeštadieniais — 8:30 — 12:00.

PR 8-3229
DR. ANNA BALIUNAS
AKIŲ, AUSŲ, NOSIES IR GERKLĖS LIGOS
Valandos pagal susitarimą
2858 West 63rd Street

DR. K. G. BALUKAS
DR. FANG C. LU
Akušerija ir moterų ligos
Ginekologinė Chirurgija
6449 So. Pulaski Road (Crawford Medical Building) Tel. LU 5-6446
8007 W. 83 Pl., Justice, Ill.—599-0500
Priima ligonius pagal susitarimą jei neatsiliepia, skambinti 374-8012.

DR. VL. BLAŽYS
PLAUČIŲ IR VIDAUS LIGOS
2801 West 63rd Street
Kampas 63-čios ir California
Pirmad., antrad., ketvirtad. nuo 6 iki 7:30 val. vakaro
Šeštad. nuo 2 iki 3:30 val.
Trečiad. ir penktad. uždaryta
Ofiso telef. 476-4042
Rezid. tel. WAlbrook 5-3048

DR. G. K. BOBELIS
INKSTŲ IR ŠLAPUMO TAKŲ CHIRURGIJA
Tel. — 695-0533
FOX VALLEY MEDICAL CENTER
860 Summit Street
Route 58 — Elgin Illinois

Tel. ofiso HE 4-5849, rez. 388-2233
DR. PETER T. BRAZIS
GYDYTOJAS IR CHIRURGAS
2434 West 71st Street
Val. pirm. ketv. 1 iki 7 popiet, antrad., penkt., 1-5, treč. ir šešt. tik susitarus.

Dr. Ant. Rudoko kabinetą perėmė
DR. EDMUND E. CIARA
OPTOMETRISTAS
2709 West 51st Street
Tel. GR 6-2400
Val. pagal susitarimą: pirmad. ir ketv. 1—4 ir 7—9; antrad. ir penktad. 10—4, šeštad. 10—3 val.

Ofs. tel. 735-4477 Rez. PR 8-6960
DR. E. DECKYS
GYDYTOJA IR CHIRURGĖ
SPECIALYBĖ — NERVŲ IR EMOCINĖS LIGOS
CRAWFORD MEDICAL BUILDING
6449 So. Pulaski Road
Valandos pagal susitarimą

Rezid. Tel. — GI 8-0873
DR. W. M. EISIN - EISINAS
AKUŠERIJA IR MOTERŲ LIGOS
GINEKOLOGINĖ CHIRURGIJA
6132 So. Kedzie Ave., WA 5-2670
Valandos pagal susitarimą. Jei ne atsiliepia, skambinti: MI 3-0001

TEL. — BE 3-5893
DR. A. B. GLEVECKAS
GYDYTOJAS IR CHIRURGAS
Specialybė Akių Ligos
3907 West 103rd Street
Valandos pagal susitarimą

Ofiso tel. PR 8-2220
Namų — rezid. — PRospect 8-9081
DR. JANINA JAKŠEVIČIUS
JOKŠA
VAIKŲ LIGOS
2656 West 63rd Street
Pirmad., antrad., ketvirtad. ir penkt. nuo 12 iki 3 val. ir nuo 5 iki 8 val. vak., šeštad. nuo 1 iki 4 val.

Ofs. PO 7-6000 Rez. GA 3-7278
DR. A. JENKINS
GYDYTOJAS IR CHIRURGAS
3844 West 63rd Street
Val.: kasdien nuo 1—4 p. p. ir 6 iki 8 val. Trečiad. ir šeštad. uždaryta.

Visi telefonai 652-1381
DR. F. V. KAUNAS
GYDYTOJAS IR CHIRURGAS
1407 So. 49th Court, Cicero
Val. kasdien 10-12 ir 4-7 Trečiad. ir šeštad. tik susitarus.

Tel. ofiso ir buto OLympic 2-4159
DR. P. KISIELIUS
GYDYTOJAS IR CHIRURGAS
1443 So. 50th Avenue, Cicero
Kasdien 1-3 val. ir 6-8 val. vak. Išskyrus trečiadienius. Šeštadieniais 12 iki 4 val. popiet.

Tel. REliance 5-1811
DR. WALTER J. KIRSTUK
(Lietuvis gydytojas)
GYDYTOJAS IR CHIRURGAS
3925 West 59th Street
Val.: pirmad., antrad., ketvirtad. ir penktad. nuo 12-4 val. p. p. 6-8 val. vak. šeštad. 12—2 val. p. p. ir trečiad. uždaryta.

DR. NINA KRAUCEL KRIAUČELIONAITĖ
AKUŠERIJA IR MOTERŲ LIGOS
6132 So. Kedzie Ave.
Tel. WA 5-2670, neatsiliepus skambinti 471-0226. Valandos pagal susitarimą.

DR. IRENA KURAS
GYDYTOJA IR CHIRURGĖ
KŪDIKIŲ IR VAIKŲ LIGŲ SPECIALISTĖ
MEDICAL BUILDING
7156 South Western Avenue
Valandos: Kasdien nuo 10 v. ryto iki 2 v. popiet. Trečiad. ir šeštad. nuo 10 v. ryto iki 1 v. popiet.
Ofiso telef. RE 7-1168
Rezid. telef. — 239-2919

Ofiso HE 4-1818. Rez. PR 6-9801
DR. J. MEŠKAUSKAS
GYDYTOJAS IR CHIRURGAS
SPECIALYBĖ VIDAUS LIGOS
2454 West 71st Street
(71-os ir Campbell Ave. kampas)
Pirmad., antrad., ketvirtad. ir penkt. nuo 3 val. popiet iki 7 v. vak. Šeštad. nuo 9 v. ryto iki 11 val. ryto — tik susitarus.

DR. FRANK PLEČKAS
OPTOMETRISTAS
Kalba lietuviškai
2618 W. 71st St. — Tel. 737-5149
Tikrina akis. Pritaiko akinius ir "contact lenses".
Val. pagal susitarimą. Uždaryta treč.

DR. A. PUSTELNIKAS
GYDYTOJAS IR CHIRURGAS
Specialybė vidaus ligos
5159 South Damen Ave.
Tel. Ofiso PR 6-7800; Namų 925-7097
Valandos tik pagal susitarimą. Trečiadienais uždaryta.

DR. LEONAS SEIBUTIS
INKSTŲ, PŪSLĖS IR PROSTATO CHIRURGIJA
2656 W. 63rd Street
Val. antrad. nuo 1 - 4 popiet ir ketvirtad. nuo 5 - 7 vakare
Ofiso tel. 776-2880; rez. 448-5545

DR. J. J. SIMONAITIS
GYDYTOJAS IR CHIRURGAS
Adresas: 4255 W. 63rd Street
Ofiso tel. REliance 5-4410
Rezid. GRovehill 6-0617
Valandos: pirm. ir ketv. nuo 12 val. iki 2 val. p.p. ir nuo 7 iki 8 v. vak., antr. ir penkt. nuo 12 iki 2 val. p.p. ir vakarais pagal susitarimą.

DR. P. STRIMAITIS
GYDYTOJAS IR CHIRURGAS
Bendra praktika ir chirurgija
Ofisas 2750 W. 71st Street
TEL. — 925-8296
Valandos: 2—8 v. v., penkt. 10—12 ryto ir 2—8 val. vak. Šeštad. 1 iki 4 val. vak. Treč. ir sekmad. uždaryta.
Rezid. tel. WA 5-3099

DR. VYT. TAURAS
GYDYTOJAS IR CHIRURGAS
Bendra praktika ir moterų ligos
Ofisas ir rez. 2652 W. 59th St.
Tel. PRospect 8-1223
Ofiso val.: Pirm., antr., treč. ir penkt. nuo 2 iki 4 val. ir nuo 6 iki 8 v. v., šeštad. 2-4 val. popiet ir kitu laiku pagal susitarimą.

Ofiso tel. HE 4-2123. Namų GI 8-6195
DR. V. TUMASONIS
CHIRURGAS
2454 West 71st Street
Val.: pirm., antrad., ketv. ir penktad. 2-4 ir 6-8. Treč. ir šeštad. uždaryta

Tel. PRospect 6-9400
DR. ONA VAŠKEVIČIUS
(VAŠKAS)
GYDYTOJA IR CHIRURGĖ
6643 South Albany Avenue
Val.: pirm., antrad., ketv. 6—8 val. vak., penktad. ir šeštad. 2—4 popiet ir kitu laiku pagal susitarimą.

Tel. Ofiso PR 6-6446
DR. F. C. WINSKUNAS
GYDYTOJAS IR CHIRURGAS
3107 West 71st Street
Valandos: 1—6 val. popiet. Treč. ir šeštad. pagal susitarimą

DR. PETRAS ZLIOBAS
GYDYTOJAS IR CHIRURGAS
6449 So. Pulaski Road
Ofiso tel. 767-2141; namų 636-4550
Val.: pirm., antr., ketv. 2—5 ir 6—8, penktad. 2—5. Šešt. pagal susitarimą.

Perskaitę "Draugą", duokite jį kitiems pasiskaityti.

Philomena sako...

DOLERIAI TURI KOJAS, jie greit išeina ir nebegrįžta. Jūsų doleriams reikia vado, kad jie nepaklystų.

Jūs jiems patarnaukite, nuneškite į Chicago Taupymo ir Skolinimo Bendrovę. Tenai jūsų doleriai bus saugioj vietoj ir augšti nuošimčiai suklės naują dolerių šeimą. Jūs dirbate, tegul ir jūsų doleriai dirba.

Jei norite įsigyti namą, turėti pakankamai lėšų vaikų mokslui ar senatvei, laikas dabar pradėti taupyti.

5%	5¼%	5¾%	6%
Regular Passbook Account	90 Day Passbook Accounts	$1,000 or more Savings Certificate (1 to 2 yrs.)	$5,000 or more Savings Certificate (2 to 10 yrs.)

PHILOMENA O. PAKEL
president

CHICAGO savings and loan association
6245 south western avenue 476-7575

ERDVĖJ IR ŽEMĖJ

Daug kartų esame akcentavę, kad komunistinė sistema yra atžangos ir atsilikimo sistema. Tai, kuo jie kaltina Vakarų pasaulį, jie pas save vykdo su didžiausiu užsispyrimu. Jie kalba apie priespaudą Vakaruose, o patys išmetė artimo meilę ir įsivedė terorą. Teisingai kun. F. Jucevičius jau anksčiau pastebėjo, kad jie uždarinėjo bažnyčias, o atidarinėjo koncentracijos stovyklas, jie kaltino Bažnyčią inkvizicija, patys sukūrė visuotinę inkviziciją, jie kaltina, kad Bažnyčia sudegino Galilėjų, o patys šiandien tokių galilėjų turi šimtus, jie kaltina Bažnyčią, kad ši atsiskyrusi nuo pasaulio, tačiau jie patys atsitvėrė nuo pasaulio geležine uždanga. Jie kalba apie spaudos priespaudą laisvajame pasaulyje, o jie patys įvedė baisiausią cenzūrą, jie kalba apie Vakarų ekonominį nuosmūkį, o patys gyvena nuolatiniuose nepritekliuose, jie kalba apie kapitalistiniuos kraštuos esantį darbininkų išnaudojimą, o niekur taip neišnaudojamas darbininkas, kaip Sovietuose. Jie kalba apie pasaulį be Dievo, tačiau jų pasaulis be Dievo yra labiausiai nužmogintas pasaulis. Žodžiu, visa, ką jie neigia kitur, daro pas save. Tačiau tai darydami giriasi, kad nori žmonėms atverti akis, išgelbėti žmogų iš vadinamų religinių, tautinių ir kapitalistinių pančių. Nepaisant to viso teigimo, komunistų partiją jie pavertė religija, rusą vyriausiu plakėju, o laisvą sistemą — sunkia proletariato priespauda.

*

Visa tai vyksta nukrikščionirtame pasaulyje. Bet žmogus nepasiduoda, ir todėl komunistų partija pavergtoj Lietuvoj skiria savo komisarus. Toks religiniams reikalams komisaras buvo Rugienius, o šiuo metu paskirtas naujas — Kazys Tumėnas, baigęs mokslus Maskvoje. Tačiau tai nereiškia, kad jis padės religijai. Priešingai, jis dirbs, kad pavergtos Lietuvos katalikai būtų dar labiau spaudžiami, kad jie turėtų listi, kaip ir pirmaisiais amžiais, į katakombas.

Maskva nuolat kalba, kad ji gelbsti neturtėlius, bet specialiose instrukcijose, vienuoliktame paragrafe, kalbama, kad "religinės bendruomenės kulto tarnai negali užsiiminėti labdarybės veikla". Maskva nuolat kalba, kad liaudis turi domėtis sportu, bet sportas tarnauja tik Maskvos propagandai, o įstatuose skelbiama, kad kunigams "draudžiama rengti ekskursijos, vaikų ir sporto aikštelės, atidaryti bibliotekas". Tuose pačiuose įstatuose draudžiama rengti tikinčiųjų sueigas viešose vietose, rengti specialias religines apeigas jaunimui. Komunistai kalba apie religijos nereikšmingumą, o tačiau rūpinasi, kaip suvaržyti jos įtaką.

*

Šiandien laisvasis pasaulis švenčia Dangun žengimo šventę. Lietuvoje būdavo iškilmingos pamaldos ir procesijos. Šian dien ten religija norima sunaikinti, iš tikrųjų, ji sugrūdama vis giliau į pogrindį.

Laisvajame pasaulyje religijos viešumos nesibijoma, priešingai, daugelis iškiliųjų asmenų akcentuoja jos svarbą. Amerikos astronautai erdvėse kalbėjo maldas ir skaitė Šv. Raštą, patys astronautai nevengė pasisakyti apie savo dvasinius pergyvenimus erdvėje. Mėnulį išlipęs aštuntasis žmogus Apollo 15 astronautas James Irwin "Chicago Today" dienraščio korespondentui pareiškė: "Aš jaučiau Dievą visoje dvylikoje dienų savo kelionės, tačiau aš labiausiai pajutau per tas tris dienas, kai buvau mėnulyje". Ir taip pat teigia, kad, žiūrėdamas iš erdvių į žemę, jis matė ją blizgančią, kaip kokį Kalėdų ornamentą, ir visa tai jam davė naują supratimą apie pasaulio sutvėrimą ir žmogaus santykį su Dievu. Ir jis patikino, kad tokį pat jausmą pergyveno kiekvienas astronautas, nors to ir nepaskelbė.

Laisvojo pasaulio išskirtinis žmogus nebijo viešai paskelbti savo įsitikinimų ir jie netrukdo Amerikai siekti erdvių užkariavimų, o kalėjiminės valstybės žmogus turi bijoti ne tik erdvių, bet ir gatvės viešumos.

Laisvasis pasaulis laisvę liudija net ir erdvėje, o komunistai bijo net mažiausio kaimelio vaikų susirinkimo, kuirame kunigas moko tikėjimo tiesų.

*

Švenčiant Dangun žengimo šventę, kalbant apie tikėjimo laisvę ir priespaudą, tenka konstatuoti, kad kiekvienas laisvės, net ir religijos varžymas žmogų stumia į žemesnį ne tik dvasinį, bet ir ekonominį lygį. Tai, rodos, turėtų būti aišku ir patiem komunistam, tačiau jie tikina, kad ateistinis auklėjimas išgelbės komunizmą nuo įvairių trūkumų.

"Tiesos" vedamajame šių metų sausio 14 d. rašoma, kad "negalima tikinčiųjų įžeidinėti. Tačiau iš kitos pusės negalima nutylėti tikinčiųjų bandymus pažeisti tarybinius įstatymus, tokiems reiškiniams visada reikia duoti reikiamą atkirtį".

Komunistai, sunaikinę savo privačius ūkininkus, perka privačių ūkininkų užsienyje auginta maistą, sunaikinę savo amatininkus, prašo privačių bendrovių pastatyti jiems fabrikus. Reikia tikėtis, kad kada nors komunistams bus labai brangūs ir religinės laisvės išsugdyti laimėjimai.

Švęsdami šventes tikime laisvės ir tikėjimo pergale. Tai yra tikra, nes žuvo įvairios diktatūros, juo labiau žus tos, kurios pastatytos ant pagrindinių žmogaus laisvių nuvertinimo. **Al. B.**

Graikai šįmet gegužės 26 d. atšventė 152 m. nepriklausomybės sukaktį. Čia matyti jų veikėjai Chicagoje: Mary Orphan, Nicolas Macridis, Graikijos generalinis konsulas, Tom Costopoulos, Mary Paleologos, Mark V. Tiniakos.

Auksas ir vertybiniai popieriai

Watergate byla šokdina visus

LEONARDAS DARGIS

Kai ūkinės naujienos ir toliau geros ir kai daugumos bendrovių pirmojo ketvirčio pelnų pranešimai geresni, negu bet kada buvę, aukso kaina kildama nežino kur sustoti, o JAV akcijų rinka, nežiūrint nelaukto net 29,42 taškų pakilimo 5.24 ir toliau silpna. Pagal D-J pramoninį rodiklį akcijos vienu metu buvo kritusios iki 887 taškų. Tačiau šis rodiklis šiuo metu mus klaidina, nes, nežiūrint kritimo, neatrodo blogai. Taip yra dėl to, kad jis tereprezentuoja 30 didžiųjų bendrovių.

Bendrieji NY ir American biržų visų ten registruotų akcijų rodikliai rodo žymiai blogesnius reikalus. Pagal juos akcijos kritusios daugiau, kaip bet kada tų biržų istorijoje. Taip atsitikus, daug bendrovių rinkoje milijonais perka savo akcijas, nieko pelningesnio dabar nerasdamos. Dabar galima visai geras akcijas pirkti nuo 5 iki 10 kainų ir pelno santykiais, kai normaliu toks santykis skaitomas apie 15 - 17 kartų.

Kainų kilimas

Štai pavyzdžiai (ne patarimas pirkti ar parduoti). Visiems žinomos Woolwortho bendrovės akcijų kaina pereitą savaitę vienu metu buvo nukritusi iki 195/8 (rašant 5.25. buvo 223/8) dol., kai dar šiemet jų aukščiausia kaina buvo 31 7/8, o pernai — net 47¼. Pernykštis bendrovės pelnas buvo rekordinis 2,60 dol. Šiemet pirmąjį ketvirtį bendrovė jau pelnė 0,59 dol., kai pernai tuo pačiu metu — 0,41. Iš viso 1973 bendrovės pelnas pramatomas 3,00 dol. Vadinasi, skaičiuojant pagal pernykštį pelną ir žemiausią kainą, kainos ir pelno santykis buvo lygus 7,55 kartams, o pagal pramatomą penlą — 6,54 kartams.

Deere & Co. bendrovės reikalai dar geresni. Augant žemės ūkio gaminių paklausai, ši bendrovė, atrodo, nori nenori, turės turėti daugiau pelno, kaip seniau, nes jos didieji traktoriai patys populiariausi, o užsakymai tokie dideli, kad jų pristatymo terminas šiuo kartu užsitęsęs iki vienerių metų. Šiemet šios bendrovės akcijos jau kainavo 49½ dol. Tačiau Watergate byla ir jas neseniai buvo nuvariusi iki 36⅜ (rašant kainavo 42 5/8). Bendrovės pernykštis pelnas — 3,82 dol., o šiemetinis pramatomasis — 4,75. Vadinasi, kainų ir pelno santykiai pagal žemiausią kainą buvo 9,52 ir 7,66 kartų.

Tiesa, netrūksta akcijų, kurios ir dabar vertinamos nuo 25 iki 60 kartų kainos ir pelno santykiu. Šiokiomis akcijomis neturėtume domėtis. Jos pavojingos, nes jų kaina didžiųjų bankų, kontroliuojančių pensijų fondus, dirbtinai iškelta ir toliau dirbtinai palaikoma vis iš naujo gaunamais pensijiniais pinigais. Šiokia tų bankų politika jiems labai patogi, nes jie, nelyginant vorai, gali dirbti (jei bankininkai iš viso dirba) ir miegodami. Mat, tos jų miegamosios bendrovės iš esmės geros, bet pavienis investuotojas, nežinodamas, kada tie bankai akcijas perka ar parduoda, gali labai smarkiai nudegti, pirkdamas tuo metu, kai bankai jas su geru prieaugliu kaip tik pardavinėja. Sakoma, kad bankai tikrai tesidomi apie 40 bendrovių, tinkančių akcijų masiniam manipuliavimui. Kiek tvirtinimas tikslus, nežinome, nes bankai neturi prievolės, kaip investavimo fondai, skelbti laikomųjų akcijų sąrašų.

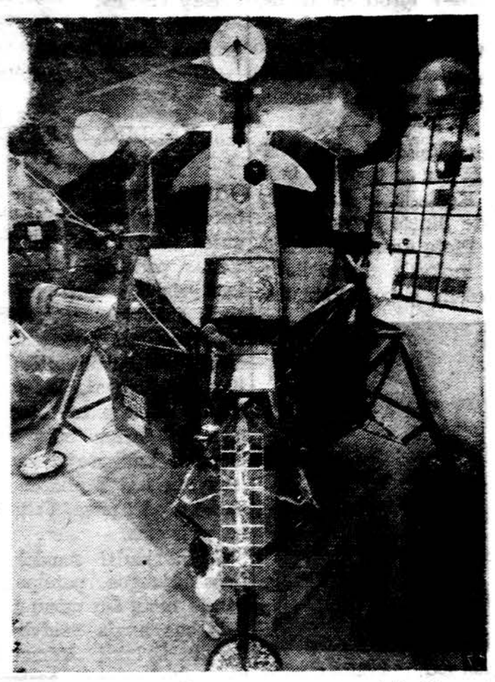

Šis sudėtingas aparatas, vadinamas voru, yra modelis. Čia matyti sudėtingas prietaisas, vadinamas voru, kuriuo astronautai iš erdvėlaivio nusileido į mėnulį ir vėl pakilo į erdvėlaivį. Šis aparatas dabar išstatomas parodose, jis čia matomas Huntsville, Fla.

Aukso istorija

Auksu pinigai daugiau neremiami. Teturime tik oficialią jo kainą pinigų vertei santykyje su auksu nustatyti, kuri JAV dabar yra 42,27 dol. už troy unciją ir aukso laisvosios rinkos kainą, kuri 5.15. Paryžiuje pasiekė 128,5 dol. už unciją arba daugiau trijų kartų oficialiosios kainos. Dabar ta kaina sukinėjasi apie 100 dol.

Pirmuoju atveju auksas tėra tik matas, sakysim, kaip metras, o antruoju — prekė, kaip garsiosios sojos pupelės ar jautiena. Laisvoji aukso rinka, kur ji leista, priklauso nuo pasiūlos ir paklausos. Tačiau aukso atveju abi kiek kitokios, kaip kitų prekių, nes žmonių sąmonėje dar nėra išnykęs jo buvęs piniginis vaidmuo.

Žmogui reikia laiko priprasti į auksą žiūrėti kaip į kiaulieną ir pirkti jį tik tuomet, kai jo tikrai prireikia. Jis ir toliau perkamas tariamais saugumo sumetimais, vadovaujantis jausmais, baime, gobšumu ir net fantazija. Dėl to ir Watergate byla, šalia arabų pinigais neplaningo mėtymosi, išskaičiuojama tarp pačių pagrindinių aukso kainos kilimo priežasčių.

Ar aukso vertė sugrįš

Na, turime ir tokių "sąžiningų spekuliantų", kurie pramato tarptautinės pinigų sistemos griuvimą ir, žinoma, grįžimą prie auksu paremtos pinigų sistemos. Dabartinė pinigų sistema gali griūti. Ne viena jau sugriuvo. Bet kaip grįžti prie auksu paremtos pinigų sistemos, kai to aukso per mažai dabartiniams prekybiniams santykiams, kai jo kaina tokia aukšta ir gali būti dar aukštesnė ir kai jis kontroliuojamas poros valstybių. Kokia čia mainų priemonė, jei ji neįperkama ar tiesiog neprieinama? Paradoksas, ar ne?

Visgi turime ir bėdą. Vertybiniai popieriai — akcijos, pinigai, per daug jautriai reaguoja žinių tarnybos tyčia ar netyčia keliamiems triukšmams. Ūkiniams mainams tai neabejotinai kenkia.

LIETUVIŲ DRAUGAS SENATO ĮSTAIGOJE

Lietuvių ir amerikiečių draugų pagalba Lietuvos vardas JA Valstybėse nėra išblėsęs net ir po daugiau kaip 30 okupacijos metų. Kongrese Vasario 16-sios ir tragiškojo birželio sukakčių proga kalbama apie Lietuvos teisę būti nepriklausomai, amerikiečių spaudos puslapiuose, neišskiriant net pačių įtakingiausių dienraščių, surandama vietos palankiam straipsniui lietuvių kančiai ir jų didvyriškai dvasiai priminti.

Mūsų spaudoje dažniausiai linkstama visą dėmesį atiduoti senatoriui, laikraščio leidėjui ar vyriausiam redaktoriui, pamirštant tuos tylius darbuotojus, kurie mūsų laišką ar paskambinimą priima, jį su savo rekomendacijomis pristato savo viršininkui ir ant kurių pečių paprastai uždedama didžioji darbo našta. Jiems tenka informacinę medžiagą surasti, kalbą senatoriui paruošti ar vedamąjį straipsnį parašyti.

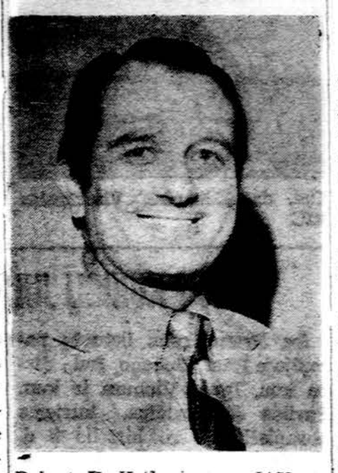

Robert E. Hetherington, JAV senato mažumos vado spaudos sekretorius, daug talkinąs LB krašto valdybai laisvinimo darbe

Vienas iš tyliųjų

Šia proga norima prisiminti vieną iš tų tyliųjų, mums mažai težinomų, darbuotojų ir mūsų tautos draugų — Robert E. Hetherington, kuris eina svarbias spaudos sekretoriaus pareigas JAV senate mažumos vado senatoriaus Hugh Scott (resp., Pennsylvania) įstaigoje. Dėl savo artimos pažinties su keliais JAV LB krašto valdybos nariais Hetherington yra puikiai susipažinęs su Lietuvos istorija, jos šiandienine padėtimi, lietuvių veikla išeivijoje. Laiko lietuviškam reikalui suranda užsukdamas į Lietuvos atstovybę ar sekdamas Lietuvai teikiamą dėmesį kongrese ar amerikiečių spaudoje. Mūsų specialaus kreipimosi jis dažnai nėra linkęs laukti. Užtiks straipsnį, liečiantį Lietuvą ir lietuvius, žiūrėk, ir siunčia jo iškarpą krašto valdyboje esantiems bičiuliams. Dažnai, prieš išsiųsdamas, ir telefonu dar paskambina. Jei straipsnis mūsų reikalui neigiamas, ragina būtinai reaguoti. Jei palankus — primena padėkoti. Jo suteiktos informacijos žurnalistine prasme yra šviežios. Pirmasis jis krašto valdybą painformavo apie Kalantos susideginimą, dar įvykiui prieš nuskambant amerikiečių spaudoje. Kudirkos reikalu jo gaunamos žinios buvo ir tebėra patikimiausios.

Jo pagalba

Štai, keletas pavyzdžių iš Hetherington gausiai teikiamos pagalbos. Prieš gerą mėnesį sen. Scott teko susitikti su JAV generaliniu konsulu Leningrade Culver Gleysteen. Tai tas pats asmuo, dėl kurio vizito Vilniuje LB krašto valdyba protestavo, šiuo protestu pasiekdama JAV kongreso vadus ir net patį dr. Kissingerį. Skambina Hetherington ir klausia, ar JAV LB krašto valdyba nenorėtų, kad sen. Scott savo pokalbio su Gleysteen metu paliestų Lietuvos reikalus. Kur nepasinaudosi proga, kada lietuviams palankus senatorius klydusiam pasauliui primins, kad jo neapdairus elgesys senato yra stebimas. Tenka tad rašyti Gleysteen skirtus klausimus, Hetherington juos kiek perredaguoja, o sen. Scott už savaitės konsului dėsto savo susirūpinimą esama Lietuvos būkle.

Iškyla Kudirkos klausimas. LB krašto valdybos delegacija vyksta į Washingtoną. Užsukama ir į Hetheringtono įstaigą. Papasakojama susidariusi padėtis. Reikalas pristatomas sen. Scott. Valandai prabėgus sen. Scott sušauktame posėdyje dalyvauja šešių skyrių Valstybės departamente viršininkai, kuriems LB atstovai turi progą išdėstyti savo nepasitenkinimą.

Kitas atvejis, kur Hetherington pagalba daug padėjo, buvo LB krašto valdybos priėmimo JAV kongreso nariams suruošimas. Jam tarpininkaujant, Pennsylvanijos senatoriai Scott ir Schweiker sutiko šį priėmimą globoti, o taip pat Kapitoliuje išlaidas padengti ir kolegas senatorius į priėmimą pakviesti. Šiame priėmime, kuriame dalyvavo 66 senato - atstovų rūmų nariai, Hetherington teko pareiga spaudos ir televizijos atstovus rikiuoti ir juos nukreipti

(Nukelta į 4 pusl.)

EUROPOS IR AZIJOS SUSIDŪRIME

R. RASLAVIČIENĖ

73

Pagaliau atsirandu didžiulėje, gražioje salėje. Ant odinių suolų miega šlavėjai ir bagažo nešėjai, o šalia stovi kibirai ir šluotos.

Jokių kitų tarnautojų. Vaikštau, stovinėju ir mieguistom akim žiūriu į miegantį pasaulį. Po gero pusvalandžio ateina dar du keleiviai. Po valandos ir daugiau prisirenka. Šlavėjai ir nešėjai tingiai keliasi, raivosi ir rankioja savo patalynę. Keleiviais niekas nesirūpina, nors pagal tvarkaraštį lėktuvas turi pakilti už 10 minučių.

Dar už valandos, kai jau visi sukyla, pasirodo tarnautojas balta uniforma ir prasideda tikrinimo procedūra. Pagaliau lėktuve.

Iš viršaus Kalkuta atrodo, mirkstanti baloje, nes net žali laukai blizga vandeniu.

NAPALAS

Katmandu

Jau praėjo tie laikai, kai šį Himalajų prieglobsty pasislėpusį kraštą buvo galima pasiekti tik karavanais. Bet ir dabar dėkingiausias ir maloniausias keliavimo būdas yra autobusu ar automobiliu, nes per kalnus išvestas kelias yra garsus savo nuostabiais gamtovaizdžiais.

Dėl laiko stokos pirmas mano žvilgsnis į Katmandu slėnį yra iš oro.

Dar 1956 metais Napalo mažytė karalija buvo neprieinama turistams. Dabar į ją plaukia tūkstančiai svetimšalių, ypač hipiškas jaunimas, nes pragyvenimas čia yra labai pigus, gamta nuostabiai graži ir narkotikai perkami be jokių suvaržymų atvirame turguje.

Tarp kuprotų, baltom karūnom Himalajų žalias Katmandu slėnis žydi geltonų garstyčių lopais. Karpyti šventyklų bokštai, balti ambasadų ir karališkų rūmų pastatai, bei krūvomis susimetę, gėlėmis žydinčiais stogais namukai, iš viršaus atrodo kaip paveikslas.

Nusileidus vaizdas pasikeičia. Aerodromas nedidelis, stoties pastatas kaip barakas, o žmonės stumdosi ir lipa vienas per kitą.

Mane pasitinka vaikinas iš turizmo agentūros ir veža į viešbutį.

Ryžkiai žalios pievos ir ryškiai mėlynas dangus taip ir kvepia tyrumu ir gaivumu, bet, įvažiavus į miestą, pasitinka ta pati nešvara, kaip ir Indijos miestuose. Tiesa, žmonės čia neguli ant gatvės ir turi šiokias tokias pastoges, bet šiukšlės, grioveliais tekantis nešvarus vanduo ir elgetos vaizdžiai byloja apie vietinį gyvenimą. Netrūksta jam tik spalvingumo. Gėlėmis užversti vežimai stovi ant kiekvieno kampo, vainikų ilgas pynes pardavinėja gatvėmis vaikščiojančios moterys, o merginų plaukuose vis įsegtas koks žiedas. Spalvingi žmonių rūbai puošia miestą labiau nei krūvomis susispietusios šventyklos.

Nepalyje gyvena tautų mišinys, su savo atsinešta kultūra, papročiais, tautiniais bruožais ir tarmėmis. Bendra kalba yra nepaliečių, bet daug kur galima susikalbėti angliškai.

Viešbutyje gaunu kambarį, kurio langas išeina į pagrindinę gatvę. Ten triukšmas, klegesys ir muzika. Nepaliečiai mėgsta linksmintis ir turi daug švenčių, kurių metu sustoja visi darbai. Ir dabar neskubėdami vaikšto vietiniai, turistai, o tarp jų muistosi uodegomis karvės. Pririštos tik nepaklusnios ožkos.

Tik pasidedu lagaminą, jau kažkas beldžiasi į duris. Jaunas vaikinas atvelka spyruoklinį matracą.

— Jums bus per kieta, — ardo jis mano lovą.

Bet aš neleidžiu nieko keisti ir įtikinu jį, kad ir man patinka kietai miegoti.

Klausiu jo, kas pasidarė su vandeniu — šalia kambarys su praustuvu, dušu ir patogumais, bet niekas neveikia.

— Vandenį turim tik iš ryto ir nuo 6 val. vakaro. Dienos atsargai reikia į kibirą prisileisti, — paaiškina jis.

— Ką dar turiu čia žinoti? — klausiu.

— You will have a good time, — tikina jis. Žmonės čia myli turistus ir mielai su jais bendrauja. Jis pats noriai dirba viešbuty, kur sutinka daug svetimų žmonių. Sakosi turįs mergaitę, bet čia tėvai parenka sūnums žmonas. Jis betgi su tuo nesutinka ir žada vesti savo pasirinktąją. Daug papročių jaunimui nepatinka, bet su senaisiais sunku susikalbėti. Visą jų gyvenimą čia reguliuoja tikėjimas. Vieni yra budistai kiti — islamo pasekėjai. Bet abi religijos taip susimaišiusios, kad visi garbina tas pačias dievybes. Labai įsigalėjusios kastos.

(Bus daugiau)

GYVENIMO DALIS JAUNIMO AUKLĖJIMUI

Kun. E. Vitchloskio sidabrinei kunigystės sukakčiai

Iš Pennsylvanijos, kur daugybė įvairių tautybių ateivių praleido savo gyvenimus sunkiuose darbuose, yra kilęs nemažas skaičius kunigų, dabar dirbančių lietuvių ar bendroje sielovadoje. Birželio 10 d. 4 val. po pietų Lyndwood Šv. Kazimiero par. bažnyčioje, kur šiuo metu klebonu, yra prel. W. Pakutka, kunigystės sukaktis kartu minės iš Plymoutho, Pa., kilę du kunigai: Eduardas Vitchkoskis, MIC, ir Bernardas Kazlauskas. Norime čia prisiminti kun. E. Vitchkoskį, kuris jau didelę savo gyvenimo dalį praleido jaunimo auklėjimui.

Mokslo kelias

Kun. Eduardas Vitchkoskis gimęs 1922 m. birželio 6 d. Plymouth, Pa. Jo tėvas Jonas Vitchkoski — lenkas, motina — lietuvė Marija Zalonytė. Eduardas mokėsi Devenporto aukšt. mokykloje Plymouthe ir ją baigė 1940 m. Persikėlęs į Marianapolio kolegiją mokėsi iki 1941 m. Tų pačių metų vasarą įstojo į Marijonų vienuolijos noviciatą Marian Hills, Clarendon Hills, Ill.

Padaręs pirmuosius vienuoliškus įžadus 1942 m. liepos 16 d. vėl studijavo Marianapolyje, o paskiau grįžo į Marian Hills Marijonų seminariją, kur baigė filosofijos ir teologijos mokslus. Kunigu buvo įšventintas 1948 m. birželio 6 d. Tais pačiais metais vyresniųjų pasiųstas gilinti teologijos studijas Romos domininkonų vadovaujamam Angelicum universitete. Ten studijavo iki 1951 m. gaudamas teologijos daktaro laipsnį. Amerikos Katalikų universitete, Washington, D. C., studijavo pedagogiką ir matematiką. Baigęs mokslus buvo paskirtas Marijonų kunigų seminarijos profesorium, vėliau ir studentų prefektu. Uždarius seminariją mokytojavo Marianapolio mokykloje, dėstydamas tikybą ir matematiką, vadovaudamas atletams, būdamas disciplinos prefektu ir Marianapolio mokyklos didrektoriaus asistentu.

Dvasinio gyvenimo studijos

Po Vatikano II Susirinkimo, kai reikėjo vienuolijų nuostatus pritaikyti naujiems nurodymams, pritaikyti naujiems gyvenimo reikalavimams, kun. E. Vitchkoskis buvo išrinktas ekspertu į nepaprastą vienuolijos kapitulą, kuri vyko Romoje, o po kapitulos — paskirtas į komisiją, kuri turėjo naujuosius nuostatus, paskirų vienuolijos narių pageidavimus išstudijuoti, suderinti, atrinkti ir pritaikyti dabarčiai, kad antroji kapitula turėtų po ranka jau paruoštą medžiagą naujiems įstatams svarstyti. Šioje komisijoje Romoje kun. Vitchkoskis darbavosi beveik ištisus metus ir dalyvavo antrojoje kapituloje, kur naujieji įstatai buvo priimti praktiškam vykdymui ir patikrinimui kas tinka ir kas dar reiktų pakeisti.

Vėl auklėtojas

1970 o. grįžo vėl į Ameriką ir kurį laiką mokytojavo Marianapolyje, ruošė vienuolijos dvasinio gyvenimo instrukcijas, ypač jauniems kandidatams. Kelerius metus būdamas pašaukimų vadovu, šį darbą žinojo iš savo patirties ir jį mėgo. Nuo 1972 m. paskirtas prie bendrojo vienuolijos noviciato Brookville, Md., kur moko Marijonų vienuolijos kandidatus teologijos, istorijos, darbuojasi kaip noviciato vadovo pagelbininkas ir vienuolijos dvasinio gyvenimo formuotojas. Darbas, kaip pats Jubiliatas sakosi, yra įdomus, dvasinis ir skatinąs nuolat ieškoti ir kurti. Ateityje dar norėtų labiau pasiruošti misijoms ir rekolekcijoms vadovauti vienuolynuose ir parapijose. Kun. Vitchkoskis yra keletą kartų studijiniais tikslais lankęsis Šv. Žemėje, Ispanijoje, Prancūzijoje, Italijoje ir kt.

Tiesioginėj sielovadoj dirbo savaitgaliais važiuodamas į parapijas pagelbėti kunigams parapiniuose darbuose. Šiaip visą savo gyvenimą yra paaukojęs jaunimo auklėjimui ir jo dvasios formavimui.

Jubiliejinės iškilmės

Jis turi seserį Eleonorą, sukūrusią šeimą su Edward Hudock ir

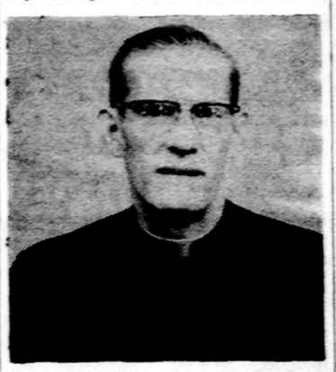

Kun. dr. Eduardas Vitchkoskis, MIC

gyvenančius Vestal, N. Y. Jie išaugino šešių vaikų šeimą, kurių trys jau sukūrę savo šeimas ir augina prieauglį. Jo tėvelis gyvena pas dukterį ir žentą, motina jau yra mirusi.

Padėkos šv. Mišias birželio 10 d. 4 val. p. p. Šv. Kazimiero bažnyčioje, Lyndwood, Pa., be dviejų jubiliatų, kartu dar laikys kun. Ed. Vitchkoskio du pusbroliai — kunigai Jonas ir Jeronimas Zaloniai, MIC, kilę taip pat iš Plymoutho, kun. B. Kazlausko brolis kun. Klemensas Kazlauskas, Šv. Kryžiaus vienuolijos narys ir profesorius. Pamokslą sakys buvęs seminarijos rektorius ir vyresnysis bei jubiliato auklėtojas kun. dr. Juozas Vaškas, MIC, iš Chicagos. Aukas neš sesuo su vyru Eleonora ir Edward Hudock. Ceremonijoms vadovaus Michael Buckingham, MIC. Žada dalyvauti apylinkės kunigai, tėvų marijonų provinciolas kun. Juozas Dambrauskas, MIC, iš Chicagos. Taip pat giminės, kurių kun. Eduardas Vitchkoski turi daug iš lietuvių ir lenkų tarpo.

Jubiliatui kun. Ed. Vitchkoskiui tenka palinkėti to paties nepalaužiamo uolumo, auklėjant jaunimą ir tiesiant jam krikščioniško gyvenimo pagrindus.

P. Stakys

DVIEJŲ KUNIGŲ JUBILIEJUS E. CHICAGOJ

Šv. Pranciškaus lietuvių parapijoje East Chicago, Ind., dirba kun. Ignas Vichura ir kun. Povilas Jakulevičius, kuriems parapiečiai š. m. birželio 3 d. ruošia kunigystės sukakčių paminėjimą.

Kun. Ig. Vichura, Šv. Pranciškaus par. klebonas, yra gimęs 1912 m. rugsėjo 3 d. Gary, Ind. Čia baigęs viduriniuosius mokslus 1926 m. įstojo į Marian Hills kunigų seminariją, Hinsdale, Ill. Už metų persikėlė į St. Joseph College, Rennselear, Ind., 1932 metais ją baigęs, studijas tęsė St. Mienrad's seminarijoj, St. Mienrad, Ind. 1938 m. birželio 11 buvo įšventintas kunigu. Pradžioje jis dirbo apaštalavimo darbą St. Lawrence bažnyčioj, Muncie, Ind., o nuo 1939 m. liepos 7 d. buvo perkeltas į East Chicago, Ind., Šv. Pranciškaus lietuvių parapiją. Iš čia po poros metų buvo perkeltas į South Bend, Ind., vengrų parapijon. 1943 m. spalio mėn. buvo pašauktas į armiją kapelionu ir paskirtas į South Pacific. Baigęs kapeliono pareigas, po dvejų metų ir 2 mėnesių tarnybos paskirtas į St. Mary's par. Fort Wayne, Ind. 1946 m. perkeltas į Decatur, Ind., iš čia 1951 m. paskirtas klebonu Šv. Kazimiero lietuvių parapijoj, Gary, Ind.

Mirus prel. K. Bičkauskui, 1957 m. liepos 13 d. vysk. A. Grutka jį perkėlė klebono pareigoms į East Chicago, Ind., Šv. Pranciškaus lietuvių parapijon, kur ir dabar tebesidarbuoja lietuvių tarpe.

Kun. Povilas Jakulevičius gimė 1904 m. gegužės 8 d. Vieštartų kaime, Lazdijų valsč., Seinų apskr., Lietuvoje. Pradinį išsimokslinimą gavo iš tėvų pasamdyto privataus mokytojo namuose. Vidurinį mokslą įgijo "Žiburio" gimnazijoje, Seinuose. Seinai 1920 m. lenkų buvo okupuoti ir gimnazija buvo perkelta į Lazdijus, kur ją ir baigė. Vykstant kovoms su lenkais, jų buvo areštuotas ir kalintas. Ištrūkęs iš lenkų kalėjimo, atsidūrė nepriklausomoje Lietuvoje, įstojo į kunigų seminariją Gižuose. Ją baigė 1928 m. ir birželio 24 d. buvo įšventintas kunigu. Pastoracinį darbą dirbo Vilkaviškio vyskupijoje vikaru, vėliau klebonu, pastatydamas mūrinę bažnyčią Alksnynėje ir antrą aukštą klebonijai.

1944 m. rugsėjo 24 d. vokiečių okupacijos metu buvo areštuotas ir išvežtas į Vokietiją, kur, paleistas iš arešto, dirbo Bavarijoje. Karui pasibaigus dirbo lietuvių stovyklose kapelionu, vėliau buvo dekanu. 1950 m. atvyko į JAV, į Chicagą. Čia teko kurį laiką pragyvenimą uždirbti fiziniu darbu. 1954 m. gavo paskyrimą į Melrose Parką, Ill., kur dirbo iki 1962 m. "Sacret Heart" parapijoje. Nuo 1962 m. pabaigos dirba Šv. Pranciškaus lietuvių parapijoje, E. Chicago, Ind., vikaro pareigose.

Čia atvykęs gyvai įsijungė į lietuvišką veiklą. Kol veikė lituanistinė mokykla joje dėstė lietuvių kalbą, Lietuvos istoriją, geografiją ir kitus dalykus, tvarkė mokiniams skirtą biblioteką ir stengėsi gyveniman žengiančią kartą tinkamai išsugdyti, kad įdiegta lietuvybės liepsnelė jaunųjų širdyse degtų meile ir paba gimtajai kalbai.

Kiekvieną sekmadienį savo pamoksluose primena, kad lietuvybė yra didžiausias mūsų dvasinis turtas, kurio netektume atitrūkę nuo parapijos.

P. Indreika

BOSTONO ŽINIOS

BAISUSIS BIRŽELIS, MOKYKLA, KALANTA

Tragiškoms birželio dienoms prisiminti minėjimas rengiamas kartu su lituanistinės mokyklos abiturientų išleistuvėmis birželio 9 d. (šeštadienį). Ten taip pat bus paminėta Romo Kalantos herojiško susideginimo sukaktis. Šiuo minėjimu norima supažindinti mūsų jaunimą su mūsų tautos kančiomis ir jos didvyriška kova už Lietuvos laisvę.

Programa: 9 val. ryto pamaldos Šv. Petro lietuvių parapijos bažnyčioje So. Bostone. Tuojaus po pamaldų parapijos salėje po bažnyčia abiturientų išleistuvės ir minėjimas, kuriame kalbės prof. kun. Stasys Yla.

Visi kviečiami gausiai atsilankyti ir prisiminti mūsų tautos tragediją, jos didvyrišką kovą ir parodyti pavyzdį jaunimui, kad mes savo tautos ir jos žmonių neužmiršome.

NAUJA MOCKŲ ŠEIMA

Gegužės 19 d. Šv. Petro parapijos bažnyčioje So. Bostone, buvo sujungti moterystės sakramentu Algis Mockus ir Raminta Kalėdaitė.

Algis Mockus gimė Žemaičių sostinėje Telšiuose, Lietuvoje. Per tremties stovyklas su tėvais a. a. pedagogu, žurnalistu ir visuomenininku Kaziu ir Marija Mockais atsirado Amerikoje. Čia Algis užaugo ir buvo pradėjęs studijas. Vėliau atliko karinę prievolę Amerikos daliniuose Vokietijoj. Grįžęs į Bostoną baigė ekonomijos fakultetą ir pradėjo dirbti federalinėj valdžios transportacijos departamente. Atlikdamas darbo praktiką, apvažiavo visą Ameriką. Tada vėl sugrįžo į Bostoną, kur yra jo įstaiga.

Raminta Kalėdaitė gimė Šveicarijoj. Iš ten su tėveliais inžinierium Kęstučiu ir Kazimiera bei sesute Jūrate išvyko į Kolumbiją, Pietų Amerikon. Aukštesniąją mokyklą baigė lietuvaičių seselių globoje Putname, Conn. Gi kalbų studijas Bogotos universitete Kolumbijoj. Kaip mokanti kalbas dirba Pietų Amerikos lėktuvų bendrovėje Bostone.

Iš bažnyčios jaunieji ir svečiai vyko vestuvių vaišėms į Algio sesers Živilės ir jos vyro Roberto namus Sharon, Mass. Kelios dešimtys svečių gražiame pušyne labai jaukioje nuotaikoje, saulutei šildant ir miškui šlamant užburtą gyvenimo pasaką, vaišinosi iar dainavo iki vėlaus vakaro.

Į vestuvių vaišes buvo atvykę Ramintos tėveliai iš Kolumbijos. Jos sesuo Jūratė ir brolis Kastytis, kurie studijuoja mediciną Bogotos universitete, tuo laiku turėjo egzaminus ir negalėjo dalyvauti jų sesutės vestuvėse. Tačiau jos tėvelio dėdė teisininkas Juozas Stanaitis buvo atvykęs net iš Chicagos. Ir Mikonis su žmona Jūra buvo atvykę iš Chicagos. Vestuvėse taip pat dalyvavo Algio brolis Valentas su žmona ir vaikučiais, o taip pat jo žmonos tėveliai ponai Mikniai ir apie 70 kitų svečių.

Jaunieji povestuvinei kelionei išskrido į Graikiją, o ten laivu aplankys visas Graikijos salas Vidužemio jūroje. Ramintos tėveliai, pasisvečiavę Bostone pas Mariją Mockienę ir aplankę kitus pažįstamus, išskrido atgal į Kolumbiją. Gi Marija Mockienė likosi viena. Jos sūnus Valentas gyvena New Yorko valstybėje, duktė gyvena Živilė Sharon, Mass., o jauniausias Algis tik dabar paliko tėvų namus. Jaunavedžiai, grįžę iš Graikijos, gyvens Bostone, priemiesty Quincy.

Linkime Algiui ir Ramintai gražios šeimos laimės.

P. Žičkus

VANDUO, ELEKTRA, KANALIZACIJA

1972-73 metų Kultūrinių subatvakarių sezonas baigtas gegužės 19 d. Pirm. inž. Romas Veitas padėkojo visiems bet kuo prisidėjusiems prie Kultūrinių subatvakarių veiklos. Subatvakariuose prelegentais kviečiami įvairiausių sričių specialistai ir žinovai. Tačiau valdybos ir prelegento nepakanka, kad tas darbas būtų gyvas ir įdomus. Lankytojai savo atsilankymu irgi prisideda prie to darbo. Todėl pirm. Veitas ir dėkojo visiems.

Subatvakariai naudojosi Tautinės sąjungos patalpomis. Sekančių metų šių namų šeimininkais bus nauja valdyba, į kurią yra išrinkti Edmundas Cibas, Gediminas Ambraziejus, Petras Ausiejus, Juozas Bakšys ir Vaclovas Senuta. Veitas padėkojo senajai ir naujajai sąjungos valdybai už globą subatkarių. O tada pakvietė vakaro prelegentą inž Raimundą Kudukį, Clevelando miesto vieną iš didžiųjų trijų skyrių viršininkų. Jo žinioje yra vanduo, elektra ir kanalizacija. Inž. Kudukis visus mokslus yra baigęs Amerikoje. Tai gana jaunas vyras, respublikonas.

Kudukio paskaita buvo Clevelando miesto problemos. Tačiau dabar visų miestų yra tos pačios problemos. Visiems miestams yra problema su vandeniu. Clevelando mieste jau esanti gera vandens valymo sistema. Kada Vengrijos sostinės Budapešto tvarkytojai lankėsi Clevelande, jie buvo supažindinti su vandens valymu. Vengrai pripažino, kad jų Budapešto gyventojų geriamas vanduo iš Dunojaus yra tokio švarumo, koks čia ateina į valytuvus. Clevelandas per dieną sudegina apie 1,500 tonų taršos. Dabar esąs planas, kad jos bus panaudotos elektros jėgainių varymui. Pranyks tarša ir dar gamins elektrą.

Kudukis skatino lietuvius jungtis į Amerikos politinį gyvenimą. Tik dalyvaujant jame, galima ir okupuotosios Lietuvos reikalą iškelti į dienos šviesą.

PAMINĖTAS VILNIAUS UNIVERSITETAS

Jono Vanagaičio šaulių kuopa surengė 400 metų Vilniaus universiteto įkūrimo sukakties minėjimą. Paskaitą apie Vilniaus universitetą skaitė prof. Simas Sužiedėlis. Paskaita buvo labai turininga ir vertinga.

Pianistas Saulius Cibas, Naujosios Anglijos Baltų-Amerikiečių draugijos surengtame konkursiniame koncerte Bostone gegužės 5 d. laimėjęs pirmąją premiją.

Nuotr. K. Daugėlos

Los Angeles balandžio 29, prie Šv. Kazimiero par. mokyklos stovi iš kairės: dr. G. Valančius, V. Prižgintas, A. Skirius, poetė D. Mitkienė, kun. T. Žiuraitis iš Washingtono, D. C., poetas B. Brazdžionis, A. Telyčėnas ir inž. E. Vilkas.

Nuotr. L. Briedžio

LIETUVIŲ DRAUGAS

(Atkelta iš 3 pusl.)

pas betriūsiančius rengėjus.

LB išleidžia leidinį "Violation of Human Rights in Soviet Occupied Lithuania". LB krašto valdyba nori leidinį pasiųsti kiekvienam kongreso nariui. O tokių yra 535. Persiuntimo išlaidos nemažos, o kas bus, jei senatoriaus įstaigos tarnautojas žvilgters ir savo nuožiūra į byllas ar net šiukšlių dėžę leidinį nukreips. Talkon atskuba Hetherington. Prišnekina senatorių Scott parašyti lydraštį, kuris su LB leidiniu sen. Scott tarnautojų išsiuntinėjamas visiems senato nariams. Lydraštyje LB leidinys pristatomas kaip vertinga dokumentinė medžiaga, su kuria kiekvienas senatorius raginamas susipažinti.

Biografinės žinios

Hetherington augęs Massachusets valstijoje. Kariavęs II pasauliniam ir Korėjos karuose. Baigęs Fordham universitetą New Yorke. Yra buvęs reporteris, įvairių laikraščių Pennsylvanijoj, redaktorius, radijo žinių pranešėjas - komentatorius, AP korespondentas. Pennsylvanijos valstijoje yra ėjęs visą eilę svarbių pareigų. Priklauso eilei žurnalistų organizacijų. Dabartiniu metu gyvena Annandale, Virginijoj, augina keturių vaikų šeimą. Iš šių du jau studentai. Senatoriaus Scott štabe darbuojasi nuo 1970 metų.

Hetherington talką reikia labai vertinti. Jam tarpininkaujant, šiuo metu sen. Scott yra užėmęs lietuvių tarpe tą vietą, kurią už pagalbą Lietuvos bylai praeityje turėjo sen. Knowland ir sen. Dodd. Šiais laikais, kada JAV vyriausybė siekia glaudžių ryšių su Sovietų Sąjunga ir prasilenkia su tarptautinės teisės ir krikščioniškos moralės dėsniais pavergtųjų tautų atžvilgiu, sen. Scott yra tas asmuo, kuris Lietuvą ištikusios tragedijos neužmiršta ir siekia jai padėti. Tariant Hetheringtonui ir senatoriui Scott lietuvišką ačiū, tikimasi, kad jų abiejų prielankumu dar ilgai galėsime džiaugtis.

AG.

RADIO PROGRAMA

Seniausia Lietuvių Radio Programa Naujojoj Anglijoj, iš stoties WLYN, 1360 bangos, veikia sekmadieniais nuo 1:00 iki 1:30 val. po pietų — perduodama vėliausių pasaulinių žinių santrauka ir komentarai, muzika, dainos ir Magdutės pasaka. Šią programą veda **Steponas J. Minkus.** Biznio reikalais kreiptis į: **Baltic Florists — gėlių bei dovanų krautuvę, 502 E. Broadway, So. Boston, Mass. Telefonas AN 8-6489. Ten pat gaunamas ir dienraštis Draugas.**

Kanadoje

Calgary, Alberta

Kun. J. Petravičius, užaugęs ir mokęsis Kanadoje, 13 metų dirbąs Calgario vyskupijoje, neseniai buvo atkeltas į naują parapiją mieste. Keletas lietuvių gyvena jo parapijos ribose. Calgario lietuvių tikinčiųjų komitetas paprašė kun. Petravičių atlaikyti pamaldas gegužės 20 lietuviškai. Tokia reta proga, pagerbdami kun. Petravičių, pamaldose dalyvavo vietos lietuvių reformatų šeimos. Mišių tekstą ir lapelius parūpino Calgario LB apylinkė. Po pamaldų bažnytinis komitetas Corpus Christi bažnyčios salėje pravedė bendrus pietus. M. Lesčinskas padėkojo kun. Petravičiui už prielankumą vietos lietuviams, tikėdamasis, kad ir ateity kun. Petravičius ras laiko, be savo tiesioginių pareigų, dalyvauti ir padėti vietos lietuviams atšvęsti bažnytines ir tautines šventes. Kaip visada, bendrą vaišių stalą parengė vietinės šeimininkės.

V. G.

LAIŠKAI "DRAUGUI"

VARDAI PANAŠŪS BET SKIRTINGI ASMENYS

Š. m. gegužės 13 d. vilniškės "Tiesos" laidoje buvo išspausdintas S. Algimanto vardu pasirašytas pamfletas "Kunigų laikraštis sėdo į klumpę", kuriame yra liečiamas kiek anksčiau "Drauge" buvęs vienas straipsnis. Kai kurie bičiuliai atkreipė dėmesį į "Tiesos" autoriaus naudojamą vardą ar slapyvardę, lyg ir implikuojant rašėją esantį išeivijoje.

Aiškumo dėliai tenka patikslinti, kad, nežiūrint panašokai atrodančių ar skambančių vardų, abu autoriai tikrai nėra tie patys asmenys.

Al. Gimantas

ARBET FURNITURE

2442 W. 47th St., Chicago, Ill. - FR 6-1100

PILNAS APSTATYMAS BALDAIS

Visų plačiai reklamuojamų firmų BALDAI — APPLIANCES — KILIMAI — STEREO — SPALVOTA TV

Krautuvė atdara:

Pirmadieniais ir ketvirtadieniais nuo 9:00 val. ryto iki 9:30 val. vakaro.

Antradieniais, trečiadieniais, penktadieniais ir šeštadieniais nuo 9:00 val. ryto iki 6:00 val. vakaro.

AUGUSTAS BELAUSKAS, vedėjas

VERTA DĖMESIO KNYGA

LIETUVIŲ ŠVIETIMAS VOKIETIJOJE IR AUSTRIJOJE

1944 - 1950 metais

red. V. Liulevičius

Knyga puikiai atvaizduoja lietuvių tremties šešių metų kultūrinį darbą bei pastangas šviesti svetimoje šalyje bręstantį jaunimą. Čia sukaupti svarbūs ištremtos lietuvių tautos istorijos duomenys.

640 psl. gražiai įrišta, su daugybe nuotraukų, mokytojų ir abiturientų pavardžių. Kaina tik $12.00. Tinkama dovana visomis progomis.

Gaunama "Drauge".

ŠVENTOS MIŠIOS LIETUVIŠKAI

Visos nekeičiamos šv. Mišių dalys yra atspausdintos vienoj labai gražiai išleistoj knygelėj. Su šia knygele kiekvienas gali labai lengvai sekti naująsias šv. Mišias

Kai kunigas ar lektorius atskaito kintamąsias dalis, Jūs šioj naujoj knygelėj galite sekti visas nekintamąsias šv. Mišių dalis. Tekstas stambiomis raidėmis.

Taip pat rasite rinkinį dažniausiai giedamų šv. Mišių metu giesmių.

Užsisakykit šį naują šv. Mišių vadovą lietuvių kalba.

Kaina 50 centų. 10% nuolaida, perkant 50 kopijų; 25% nuolaida, perkant daugiau kaip 50.

Rašykite:

DRAUGAS
4545 W. 63rd Street
Chicago, Ill. 60629

DETROITO ŽINIOS

MINĖJIMAS ŠV.PETRO BAŽNYČIOJE

Sekmadienį, birželio 10d., per lietuviškas pamaldas 11val. 15 min. pamokslu ir giesmėmis bus paminėti nukentėję už patriotizmą dėl Lietuvos.

Giesmes giedos parapijos ir Jaunimo jungtinis choras. Pageidaujama, kad Jaunimo choro mergaitės dėvėtų tautinius rūbus.

St. Sližys

LITUANISTINĖ MOKYKLA BAIGĖ MOKSLO METUS

L.B Detroito lituanistinė mokykla baigė mokslo metus ir gegužės 20d. Lietuvių namuose įvyko iškilminga akademija, į kurią buvo atvykęs Jonas Kavaliūnas, JAV LB švietimo tarybos pirmininkas ir pasakė sveikinimo kalbą. Akademiją atidarė mokyklos vedėjas dr. Kęstutis Keblys.

Pirmiausia buvo pagerbti ir apdovanoti keturi pedagoginių kursų absolventai. Tai Vida Skiotytė, Saulius Jankauskas, Kristina Mičiūnaitė ir Gintė Damušytė. Jiems buvo įteikti pažymėjimai, dovanos knygomis, J. Kavaliūnas įteikė po vieną numerį Švietimo Gairių. Būsimųjų lituanistinės mokyklos mokytojų vardu į sveikinimus atsakė Vida Skiotytė. Kursų koordinatorė Aldona Milmantienė apie kiekvieną būsimą mokytoją papasakojo jo gerąsias ypatybes ir būdingesnius būdo bruožus. Mokiniai kursų mokytojams — A.Milmantienei, Stefai Kaunelienei ir Galinai Gobienei įteikė gėlių.

Šiais metais baigiamąjį VIIIsk., kurį mokė Galina Gobienė, baigė 14 mokinių: Kristina Veselkaitė, Taura Zarankaitė, Eligijus Lelis (visi trys baigė visais penketukais), Arvydas Alkevičius, Saulius Anužis, Danutė Juzėnaitė, Virgilijus Kasputis, Kristina Jankutė, Vida Nakaitė, Dalia Rudytė, Loreta Šveraitė, Stepas Solys, Vytas Urba ir Ramona Pikūnaitė. Ir jie buvo nuoširdžiai sveikinami, gavo pažymėjimus ir dovanų knygomis. Knygų gavo ir pirmieji visų klasių mokiniai. Knygas paskyrė L.B. apylinkė ir jas įteikė pirm. Jonas Urbonas.

Meninę programą atliko mokyklos choras vad. Prano Zarankos ir mokyklos tautinių šokių grupė, kurią paruošė Regina Marčiukaitytė. Programa atlikta tikrai pasigėrėtinai.

Choras atliko 6 dainas, į kurias buvo įstatyti ir solistai, kurie dainavimą labai paįvairino. Paminėtini solistai: Kristina ir Regina Butkūnaitės, Virgililijus Kasputis, Saulius Anužis, Stepas Solys, Dainius Skiotys, Linas Orentas ir Darius Rudis. Dainų pranešėjai — Taura Zarankaitė, Kristina Jankutė, Eligijus Lelis ir Gintas Zaranka. Chorą pianinu palydėjo Vidas Neverauskas. Šis, apie 70 mokinių, choras po kiekvienos dainos palydėtas gausiais plojimais.

Reginos Marčiukaitytės paruoštos VIII sk. mergaitės šoko blezdingėlę, VII ir VIIIsk. berniukai ir mergaitės — Jovaro tiltą ir vėdaras. Ir jauniems šokėjams svečiai gausiai plojo.

Su šia akademija mokiniai išsiskirstė iki rugsėjo mėn. Tėvai turėtų pagalvoti, kaip jų vaikai turėtų naudingai sunaudoti atostogų metą. Labai turėtų būti aišku, kad reiktų daugiau dėmesio skirti vasaros stovykloms. Pagaliau — kam gi visa tai nžinoma?

Vl. Selenis

JAUNIMO ŽINIOS

— Moksleivių ateitininkų dvieju savaičių stovykla Dainavoje prasidės birželio 17d. ir baigsis birželio 30d. Į stovyklą atvyks dailininkai Anastazija ir Antanas Tamošaičiai. Jie praves tautinio meno kursus, kartu vykdys praktinius darbus. Moksleiviai ateitininkai išmoks kilimėlių audimą, lino bei medžio raižinius. Taip pat praves teoretinius pasikalbėjimus. Kilimėliams austi stovykloje bus įrengtos kelios staklės. Gintė Damušytė ir Kristina Pikūnaitė yra jau Tamošaičių apmokytos ir jos padės jiems prie praktikos darbų.

— Detroito vilkiukų ir paukštyčių vienos savaitės stovykla įvyks birželio 24— 30 d. Dainavos stovykloje vakarinėje ežero pusėje.

— Dainavos stovyklavietėje jaunučių ateitininkų stovykla vyks nuo liepos 1d. iki liepos 14d. ir Putnamo seselių mergaičių stovykla nuo liepos 15d. iki liepos 28d.

— ŠALFAS sporto žaidynės Detroite gerai pasisekė dėka enegingos sporto klubo Kovo valdybos, kurią sudarė pirm. Robertas Janukaitis, vicepirm. Algis Barauskas, ižd. Vytas Petrulis ir sekretorė (kartu ir informacijos vadovė) Irena Sventickaitė. Jie suorganizavo ir gerai vadovavo gausiam būriui jaunų ir suaugusių talkininkų, kurie savo darbą atliko be priekaištų.

— Ateitininkų šeimos šventė Dainavoje įvyks birželio 3 d. prasidės pamaldomis, po to posėdis ir perkėlimai į aukštesnius padalinius. Dalyvaus ateitininkai moksleiviai, studentai ir sendraugiai.

Robertas Selenis

AUKŠTESNIOSIOS LIT. MOKYKLOS RĖMĖJAI

Rašytojas Jurgis Jankus, Kazys Ališauskas atsiuntė knygų mūsų mokyklos bibliotekai. Mokyklos rėmėjai Detroite: Dariaus ir Girėno klubas, dr. B. Kvietys, A. Atkočaitis ir A. Rudis. Visų parama, pačioje bibliotekos organizavimo pradžioje, yra labai reikšminga ir vertinama. Visiems ačiū.

Vedėja

GRAŽINOS D-VĖ KVIEČIA

1968 m. gegužės 19 d. Windsore įkurta Gražinos skaučių d-vė. Birželio 3 d. draugovė švęs penkerių metų sukaktį. Skautės organizuotai dalyvaus šv. Kazimiero parapijos bažnyčioje 11 val. mišiose. Po mišių parapijos patalpose įvyks sukaktuvinė sueiga, kurios iškilmingoje dalyje bus susideginusių už Lietuvos laisvę pagerbimas. Gražinos d-vė maloniai kviečia Detroito skautes-us ir bičiulius sueigoje dalyvauti.

Draugininkė

— Ateinantį savaitgalį Dainavoje bus galima įsigyti šios vasaros sezono įvažiavimo ženklelį. Jis galioja visiems sezono savaitgaliams išskyrus metinę Dainavos šventę. Ženklelio kaina 20 dolerių.

Detroito LB Lituanistinės mokyklos mokytojai su LB Švietimo tarybos pirm. J. Kavaliūnu mokslo metų baigimo iškilmėse. Sėdi (iš kair. į d.): E. Bogutienė, G. Gobienė, R. Marčiukaitytė, D. Arlauskienė, S. Kaunelienė. Stovi: V. Gražulis, A. Milmantienė, P. Zarankа, D. Doveinienė, J. Kavaliūnas, M. Jankauskienė, K. Keblys. (Trūksta V. Černiauskienės ir A. Smalinskaitės). Nuotr. K. Sragausko

ARŪNAS VAITIEKAITIS — DANTŲ DAKTARAS, CHIRURGAS

1973 metų gegužės 5d. didi šventė Reginos ir Algirdo Vaitiekaičių šeimoj — sūnus Arūnas sėkmingai baigė odontologijos mokslus ir tą dieną Michigano ut-ete Ann Arbor gavo dantų daktaro — chirurgo diplomą.

Arūnas gimė 1947 metais Vokietijoj. Į JAV atvyko 1951 metais. Baigęs pradinę mokyklą 1961—1965 metais lankė Catholic Central gimnaziją, kur priklausė National Honor d-jai ir Gabriel Richard (geriausių mokinių) klubui, bei bėgimo komandai.

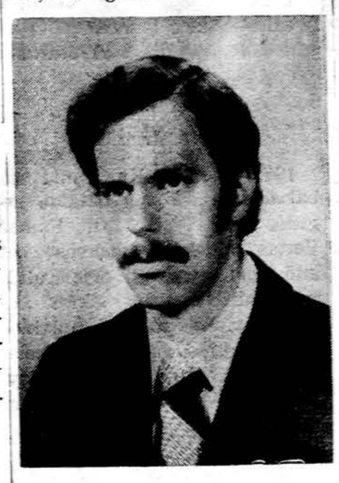

Dr. Arūnas Vaitiekaitis

Tuo pat metu gyvai reiškėsi lietuviškam gyvenime: lankė lituanistinę šeštadieninę mokyklą, šoko tautinių šokių grupėj Šilainė, o vpač daug dirbo skautų organizacijoj. Labai jaunas pradėjo stovyklauti. Vaidino skautų pastatyme Džiaugsmas. Įpratęs stovyklauti dažnai pravesdavo laužus, žaidimus. Būdamas skautu, ėjo įvairias pareigas tunte: skiltininko, DLK Mindaugo d-vės draugininko, skautų vyčių Geležinio Vilko būrelio vadovo. 1964 vienintėlis iš Baltijos tunto tapo Erelio skautu. 1967 m. pakeltas į paskautininkus. Grojo Miško brolių orkestre. Su orkestru pasirodė nekartą skautų laužuose bei "Aušros" lituanistinės mokyklos eglutėse.Studentaudamas įstojo į korp. Neo Lithuania ir dabar yra jos Detroito skyriaus pirmininku. Jam vadovaujant korp. suruošė talentų vakarą ir korporacijos penkiasdešimtmečio šventę. Aktyviai dalyvaudavo korporacijos stovyklų ir švenčių programose. Mėgsta stovyklauti, sportuoti, ypač slidinėti.

1965 — 1969 metais lankė Wayne State u-tetą Detroite, kur gabo chemijos bakalauro laipsnį. Studijuodamas Wayne buvo gavęs National Science Foundation Research grant.

1969—1973 metais studijavo Michigano u-tete odontologijos mokykloj. Priklausė Delta Sigma Delta odontologų korporacijai, kur ėjo įvairias pareigas. Bendradarbiavo odontologų laikrašty. Priklausė Lietuvių studentų s-gos Ann Arbor skyriui. Prenumeravosi Draugą ir kitą lietuvišką spaudą, bei nors daug laiko skirdamas studijoms, nenutraukė ryšių su Detroito lietuviais: lankė parengimus, šoko Šilainėj, vadovavo Neo Lituanams. Mandagus, paslaugus, išsilavinęs, linksmas Arūnas labai populiarus tiek jaunimo, tiek vyresniųjų tarpe.

Arūno vyresnioji sesutė Audronė turi bibliotekininkės magistrės diplomą. Jo mama Regina Vytauto Didžiojo u-tete Lietuvoj gavo dantų gydytojos diplomą. Jo senelis ir senelė Vaitkevičiai abu buvo diplomuoti vaistininkai. Jo tėtė Algirdas Vytauto Didžiojo u-tete įsigijo diplomuoto chemiko ir diplomuoto vaistininko diplomus. Arūnas įsigijo tėtės, o dabar mamos profesijas ir žengė tolimesnį žingsnį—yra diplomuotas odontologijos chirurgas. Netrukus jis pradeda vienerių metų stažą Chicagos Šv. Luko presbiterijonų ligoninėj.

S.Kaunelienė

PALAIDOTA KAZIMIERA TARVAINIENĖ

Gegužės 16 d., Telšių, Rainių miškelyje, rusų okupanto nukankinto sūnaus Zenono motina Kazimiera Tarvainienė palaidota Šv. Kryžiaus

kapuose. Velionė už nuopelnus ir perneštas kančias buvo apdovanota skautų lelijos ordenu. Gegužės 15 d. skautininkui Vladui Paužai tarus su a. a. Kazimiera Tarvainiene atsisveikinimo žodį, vyr. skautininkė Jūratė Pečiūrienė velionei už nuopelnus priklausomą skautų lelijos ordeną perdavė — prisegė jos anūkei Benediktai Kiaulėnaitei.

Nuotr. K. Sragausko

— Laimingas, kad nebuvo 8 val. darbo dienos mano laikais.

T. A. Edison

IŠ MODELINIŲ NAMŲ BALDAI
30% iki 50% nuolaida
Galima pirkt dalimis ir išmokėtina
SOUTHWEST FURNITURE CO.
6200 S. Western — Tel. GR 6-4421

NEGĘSTANTI ŠVIESA

PRANAS GARŠVA

Marijonų vienuolijos 50-ties metų sukakčiai atžymėti išleista marijonų veiklos istoriia Amerikoje. Tampriai susijusi su Amerikos lietuvių gyvenimu, ji įdomi kiekvienam, kuris nori atsekti pirmuosius mūsų tautiečių žingsnius šiame krašte.

Tik paskaičius šią knygą susidaro pilnas vaizdas, kokį darbą atliko marijonai įsteigdami čia savo vienuolijos padalinį.

Knygos lengva, sklandi kalba gyvas stilius ir intriguojančiai pasakojami įvykiai skaitytoją pagauna ir visa istorija atsistoja prieš jo akis ne kaip sausa mokslinė praeities registracija, bet kaip gyvas gyvenimo fragmentas.

Patartina kiekvienam perskaityti. Gaunama "Drauge", kaina $3.50.

Illinois gyventojai turi pridėti prie knygos kainos 5 proc. mokesčiams.

BAVARIJOS APYLINKĖSE

Memmingenas yra 105 km. į vakarus nuo Muencheno. Šis miestas yra lietuviams pažįstamas, nes čia ir apylinkėse buvo lietuvių stovyklų. Ne taip toli nuo Memmingeno yra ir Bad Woerishofen, kur klebonavo ir praktikavo savo gydymo būdą kunigas Sebastionas Kneipp'as. Bad Woerishofen yra garsus, kad apsistoja ir vyskupas Antanas Deksnys, čia nuolat gyveno prel. Petras Celiešius. Arti vyskupo rezidencijos yra parapijos klebonija, kur gyvena kun. Antanas Bunga.

Bad Woerishofen yra didelis kurortas, kur suvažiuoja iš visur gydytis. Gydo vandeniu, kuris čia yra visiškai paprastas, be mineralinių druskų. Buvo labai įdomu apžiūrėti visus įrengimus, visus tuos blizgančius kobalto ir nikelio aparatus, vamzdžius ir daromus masažus.

Memmingenas

Tai ramus Bavarijos slėnis. Lietuviai yra senų stovyklų likučiai, nelabai išsiblaškę. Kapelionu yra kun. Augustinas Rubikas, kuris aptarnauja apie 600 lietuvių. Memmingene rekolekcijos vyko balandžio 19-24 dienomis. Rekolekcijas vedė kunigas J. Venckus, SJ. Didžioji savaitė rekolekcijoms tinka, o Velykos visus religiškai nuteikia. Jautėme, kad rekolekcijos praėjo gražia nuotaika. Vokietė vargonininkė groja lietuviškas gavėnios giesmes.

Bal. 19 d. aplankėm Dillingeną. Susirinko apie 10 lietuvių seselių koplyčioje. Misijonierius pasakė pamokslą.

Augsburgas

Bal. 21 d. nuvykome į Augsburgą. Susirinko apie 19 žmonių Švč. Trejybės bažnyčioj.

Aplankėme Šv. Ulricho bažnyčią, kuri yra nepaprasto grožio. Šv. Ulrichas yra pirmas Bažnyčios kanonizuotas šventasis, nes iki to laiko žmonės tik pripažindavo šventaisiais. Nuo viduramžio Bažnyčia šventuosius kanonizuodavo. Šv. Ulrichas mirė 973 ir kanonizuotas 993. Yra dar kitas karstas, tai šv. Afros, nukankintos 304 m. Katedra jau garsi nuo romėnų laikų — 6-to šimtmečio.

Guenzburgas

Jis yra tarp Augsburgo ir Ulmo. Bal. 20 d. grupė parapiečių susitarė nuvažiuoti aplankyti ligonės. Netoli Guenzburgo, prie Kotzo, yra lietuviškas kryžius, kurį pastatė lietuviai pabėgėliai. Čia buvo didelė lietuvių stovykla su pora tūkstančių žmonių. Tą kryžių plačiai aprašė ir vokiečių spauda (Guenzburger Zeitung, 20 Oct. 1972). Kryžius dabar jau gerokai pasenęs. Miesto valdyba prižadėjo ji atnaujinti, bet iki šiol dar nieko nepadarė. Tas kryžius turi įrašą lietuviškai, angliškai, vokiškai ir prancūziškai.

Stovyklos Leipheimere, Kleinkoetze ir Koetze buvo panaikintos 1950 ir 1951 m. Jų gyventojai išsikėlė į kelis kontinentus, daugiausia į Jungtnies Amerikos Valstybes.

J. V.

10% — 20% — 30% pigiau mokėsit už apdraudą nuo ugnies ir automobilio pas
FRANK ZAPOLIS
3208½ WEST 95th Street
Chicago, Illinois
Tel. GA 4-8654 ir GR 6-4339

Remkite tuos biznierius, kurie skelbiasi dien. "Drauge".

Lietuviai kunigai, susirinkę Bad Woerishofene: kun. Antanas Bunga, prel. Petras Celiešius ir kun. Bronius Liubinas.

Siūlome knygą:
ŠAMO EŽERO SEKLIAI
Įdomių nuotykių knygą parašė
NIJOLĖ JANKUTĖ
Labai gausiai iliustravo:
Nijolė Palubinskienė
Kaina: $4.00

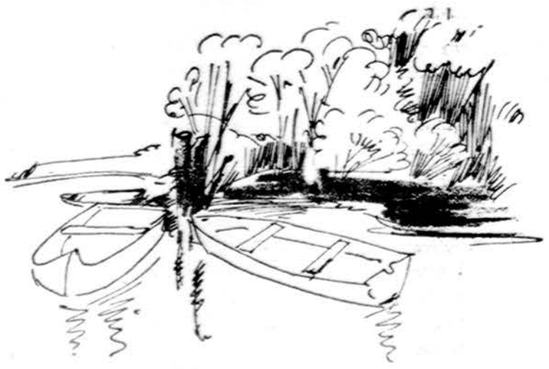

Lietuviškos knygos klubo nariai gauna šią knygą su didele nuolaida. Klubas siūlo šią knygą lituanistinėms mokykloms, duodamos didelę nuolaidą.

Paskubėkite siųsti užsakymus adresu:

DRAUGAS
4545 W. 63rd Street
Chicago, Ill.
60629

Dalis Lietuvių fronto bičiulių Detroito-Windsoro sambūrio po susirinkimo, įvykusio gegužės 2 d. Sėdi: dr. Vytautas Majauskas, Jonas Urbonas — sambūrio pirm., kun. Viktoras Kriščiūnevičius, Marytė Petrulienė, dr. Adolfas Damušis, Vanda Majauskienė, Gražina Petrulienė, p. Baleišienė. Stovi: Jonas Buitkus, Balys Baleišis, Povilas Čečkus, Vytautas Petrulis, dr. Česius Kūras, Algis Petrulis ir Alfonsas Velavičius. Nuotr. Jono Urbono

Detroito skelbimai

PETRAS PUTRIUS
Dažo — Dekoravimas — Taiso Kambarius Verandas Garažus
Įdeda "Plaster Board". Visų rūšių grindų ir sienų plytelės.
12737 Grandmont Rd., Detroit
Mich. 48227 — Tel. VE 8-4064

Abiturientai, kurie gegužės 20 d. buvo pagerbti Chicagoje Lietuvių moterų klubo. Nuotr. Z. Degučio

IŠLEISTUVIŲ PAMALDOS GRIŪVANČIOJE ŠVENTOVĖJE

Daug kam yra tekę, o studentijai ir dabar dažnai tenka pravažiuoti Chicagos Roosevelt gatve, kur prie Racine gatvės yra Šv. Ignaco gimnazijos rūmai ir šalia prisiglaudusi didžiulė Šv. Šeimos bažnyčia. Šią jėzuitų vedamą gimnaziją yra baigę ir daug lietuvių sūnų. Dabar lietuvių skaičius joje palaipsniui mažėja, nes tautiečiai keliasi į priemiesčius, kur yra puikios katalikų ir valdžios išlaikomos gimnazijos. Bet senutė Šv. Ignaco gimnazija, 1971m. atšventusi 100 metų sukaktį, dar ir dabar nepranyksta iš Chicagos didžiųjų dienraščių puslapių ir iš jos absolventų atminties. Apie ją dažnai parašo ir žinomi šių dienų kolumnistai ir reporteriai, kurie yra savo metu baigę tą gimnaziją arba čia skaitę paskaitas. Įdomu, kad šioje gimnazijoje, kur mokestis už mokslą brangus (800 dol. su viršum metams) ir kurią supančios apylinkės daugelis tėvų prisibijo, kaip labai pavojingos, mokinių, išlaikiusių konkursinius įstojamuosius egzaminus, niekad netrūko ir netruks.

Gegužės 22d. vakare Šv. Šeimos bažnyčioje įvyko iškilmingos pamaldos šiais metais gimnaziją baigiantiems mokiniams, jų tėvams ir pažįstamiems. Apie Šv. Šeimos didžiulę bažnyčią, pasilikusią juodųjų rajone, daug yra tekę skaityti amerikiečių dienraščiuose, kad bažnyčia yra įdomus architektūrinis meno kūrinys, kad dabar aplink nebeliko pasiturinčių gyventojų ir todėl sekmadieninės rinkliavos siekia tik 20 dol., kad pati šventovė griūva ir nėra lėšų jai remontuoti.

Į abiturientų išleistuvių pamaldas mus iš automobilių pasistatymo aikštės gimnazijos kieme specialūs palydovai vedė per senus, per šimtą metų turinčius gimnazijos koridorius, kurių lubose neuždengtos bėga įvairių vamzdžių srovės, pro masyvias rūmų sienas į bažnyčią, kur susirinko keli šimtai jaunimo ir tėvų. Pro didžiąsias įėjimo duris neleido įeiti specialūs ugniagesių sargybiniai. Senutės šventovės viduje prieš akis atsivėrė įdomi gotikos didybė su dešimtimis statulų, su aukštais iškeltais vargonais, su įdomiais senais vitražais. Tokia atsivėrė praeitis prieš gražią, tik vieną sykį metuose čia tesusirenkančią žmonių minią. Čia matėme ir žvakes, visą laiką degančias kun. Damen atminimui, nes jis, siaučiant didžiajam Chicagos gaisrui, toje vietoje meldėsi ir kaip tik ties Šv. Ignaco gimnazijos rūmais ir Šv. Šeimos bažnyčia sustojo ano didžiulio gaisro ugnis, tiek daug žalos padariusi miestui.

Beje, dabar tikrovė Šv. Šeimos bažnyčioje, pilnoje brangaus bažnytinio meno turtų, liūdna: lubos sutrūkusios, skyla pilioriai, tinkas ir dažai visur byra, o amerikiečiai jėzuitai, bažnyčioje sekmadieniais surinkdami tik po 20 dol., neturi lėšų jai restauruoti. Kaip minėjau, kartas nuo karto amerikiečių dienraščiai atveria dabartinę tos bažnyčios tikrovę, deda jos nuotraukas, bet turtingoje Amerikoje dar vis neatsiranda paskirų mecenatų ar įstaigų, kurios padėtų restauruoti tą architektūriškai bei istoriškai įdomią šventovę.

Įdomu, kad griūvančioje Šv. Šeimos bažnyčioje abiturientų išleistuvių Mišios ir pamokslas, kurį pasakė tos pačios mokyklos absolventas, būsimasis Chicagos jėzuitų, valdančių Loyolos universitetą, provincijolas kun. D.Flaherty, praėjo šių modernių laikų dvasioje. Mišias koncelebravo 12 kunigų. Jaunųjų kunigų tarpe vienas kitas matėsi barzdotas ir net ilgais plaukais. Panašiai atrodė ir didžioji dalis mokytojų, kurie daugiausia jauni, geriausiais atžymėjimais baigę universitetus ir dėl to pakviesti dirbti toje mokykloje, kuri laikoma viena geriausių. Prie Dievo stalo artėja ilgos eilės jaunimo ir jų tėvų. Buvo matyti ir retai kur sutinkamas vaizdas: šalia daugumos baltųjų, komuniją priėmė ir švariai apsirengę negrai ir nemažas būrelis meksikiečių. Kai prieš komuniją atėjo momentas perduoti ramybės linkėjimus, 12 kunigų nuo altoriaus ėjo per bažnyčią ir spaudė rankas. Visi, kurių tarpe buvo ir aukštai iškilusių politikų ir turtingų biznierių, o taip pat ir nepasiturinčių, bet gabių juodukų, čia atsiųstų mokytis su įvairiomis stipendijomis, sudarė didelę gražią ir šiems laikams gana charakteringą šeimą, kur buvo ir lietuvių abiturientų bei jų tėvų.

Po Mišių vėl grįžtant per senus gimnazijos koridorius, kur mokslo metų bėgyje ūžia per tūkstantis jaunuolių, atėjom į senosios Šv. Ignaco gimnazijos pasididžiavimo vietą — modernius valgyklos bei sporto salės rūmus. Tai didelė priešingybė senajam pagrindiniam gimnazijos pastatui, nes čia viskas šviesu bei modernu. Čia prieš savaitę buvo surengtas toks vakaras, kuris per vieną naktį gimnazijos išlaikymui davė apie 50,000 dol. pelno. Tos mokyklos mokiniai vadovybės rengiamuose žygiuose per miestą taip pat surenka apie 30,000 dol. Taip finansiškai, šalia brangaus tėvų mokomo mokesčio už sūnų mokslą, išsilaiko ta nuo seno garsi gimnazija, kur paskutinių keleriu metų bėgyje vasario 16d. per garsintuvus viešai mokiniams primenama, kad šiandien yra Lietuvos nepriklausomybės šventė ir kad mokiniai mintis bei maldas nukreiptų į Lietuvą.

Tik gaila, kad šiems mokslo metams pasibaigus, ten labai nebe daug beliko lietuvių. Bet lietuvišką nuotaiką, tikėkime, ten ateityje dar skleis L.Kelečius, Siliūnas, Šilas ir kiti.

Vl. Rmjs.

Aloyzo Barono IŠDŽIŪVUSI LANKA

Niekas taip gilai ir nevienbūdiškai nesupranta įvykio net ir nesimingo kaip Baronas.

Ir jis moka tą papasakoti.

Knygą 233 psl., kainuoja 4.50 dol. Gaima gauti DRAUGE ir pas platintojus.

DĖMESIO

Didžiojo poeto Dantės intymiuosius pergyvenimus su Beatriče atskleidžia jo vienintėlis prozinis kūrinys, pajvairintas nuostabaus grožio eilėmis.

Naujasis Gyvenimas

Į lietuvių kalbą vertė **A. Tyruolis, Goethės, Šilerio, Sekspyro ir kitų klasikų vertėjas.** Išleido T. Saleziečiai Italijoj. Knyga papuošta meniškom iliustracijom, įrišta kietus įvairiaspalvius viršelius.

Kaina $2.00. Gaunama DRAUGE ir pas knygų platintojus.

Illinois State gyventojai prie kainos turi pridėti 5% taksų

AR REIKIA VIZITINIŲ KORTELIŲ ?

Vizitinių kortelių naudojimas yra gražus paprotys. Biznieriai jas plačiai naudoja, bet tinka ir visų luomų atstovams turėti gražias vizitines korteles.

"Drauge" galima gauti visokių vizitinių kortelių, atspausdintų įvairiom raidėm. Kainos visiems prieinamos. Greitai atliekamas užsakymas.

Kreipkitės į "Draugo" spaustuvę visais panašiais reikalais. Būsite patenkinti kiekvieną kartą.

"LIETUVOS ATSIMINIMAI"

Radijo Valanda jau 30 metų tarnauja New Jersey, New York ir Connecticut lietuviams. Kas šeštadienį nuo 4 iki 5 val. p. p., iš WEVD Stoties New Yorke (1330 kil., AM ir 939 neg. FM).

Direkt. — Dr. Jokūbas J. Stukas,
1467 Force Dr.
Mountainside, N. J. 07092
Tel. 232-5565 (code 201)

Kviečiame taip pat klausytis Lietuviškų Kultūrinių Valandų anglų kalba, iš Seton Hall Universiteto radijo stoties, (New Jersey WSOU) **(89.5 meg. FM) Pirmad. 8:05-9:00** v. v. (Vadovauja prof. J. Stukas)

— Tas gerai pamokslauja, kuris gerai gyvena.

— **Servantes**

Tinkama temperatūra namuose palaikoma šiltomis širdimis, o ne karštomis galvomis.

— **M. Forman**

SKOLINAMAM

Dirbančiai moteriai ar pensininkei išnuom. kamb. 4 kamb. bute prie kitos moters. Bridgeporto apyl. Skambint 254-8672

IEŠKO NUOMOTI

Dirbančiai moteriai reikalingas 3—4 kamb. butas antrame aukšte. Marquette ar Brighton Pk. rajone. **Tel. 434-6672**

REAL ESTATE

4 miegamųjų namas. 1½ vonios, centr. oro vėsinimas, poilsio kamb. Gazu apšild. 2 maš. garažas. Virš $30,000. Apyl. 72 ir Kedzie. Skambint **778-2685**

Mūr. bungalow. 5 kamb. (2 mieg.) su valgomu. Modernus ir švarus. 65 ir Maplewood.
dantis namas. Įrengtas sklepas.
2 po 4 kamb. mūr. Gražiai atrocentr. šildymas. Neaukšti mokesčiai. 71 ir Artesian.
2 po 5½ kamb. Apie 15 metų senumo. 50 p. sklypas. 1 butas su valgomuoju, kitas su 3 miegamais. Šoninis įvaž. į garažą. Kiekvienas butas su atskiru centr. šildymu. 60 ir Hamlin.
Mūr. 3 butai — 2 po 6 ir 4 kamb 30 p. sklypas. 2 auto garažas. Centralinis gazu šild. Dideli butai. Geriausia vieta Brighton Pke.
Mūr. bungalow. 6 dideli kamb. Nebrangus. 60 ir California Ave.
Puiki rezidencija apie 10 metų. 3 dideli miegamieji. Gražiai moderniškai įrengta. Labai nebrangu 67 ir Oakley

Insurance — Income Tax
Notary Public

ŠIMAITIS REALTY
2951 W. 63rd St., 436-7878

VISKAS AIŠKU

Mažai šeimai puikus pajamų mūras. Naujas gazu šildymas. Alumin. langai. Garažas. Prie "Paramos $17,900.
Poniškas, didingas 7 kamb. mūras. 2 auto mūro garažas. Sausas įrengtas beismentas. 1½ vonios. 44 p. lotas. Marquette pke. $38,000.
6 butų 15 metų mūras. Apie $12,000 pajamų. Maži taksai. Į pietus nuo Talman banko. Pirkėjui pelningas.
2 aukštų apartmentinis mūras prie parko. $16,000 pajamų. Naujai sutvarkytas beismentas, vertas $68,000 ir daugiau. Pamatykit.
Palikimo mūras atneša $4,000 pajamų. Naujas gazu šildymas. Mūro garažas. Tik reikia $19,000.
2 butų mūras. Kabinetų virtuvės. Naujas gazu šildymas. Garažas. Geroj vietoj. $18,000.
7 kamb. gražus namas. 5 kamb. apačioj, 2 kamb viršuj. 2 vonios. Įrengtas beismentas. $19,500.
Modernus 15 metų mūras. Centr. oro vėsinimas. Įrengtas beismentas. 1½ vonios. Garažas. $24,000.
Platus vertingas lotas Marquette pke prie mokyklų. Kaina $9,900.
2 butų puikus mūras. Arti mūsų ofiso. Gazu šildymas. Garažas. Daug priedų. $30,000.

VALDIS REAL ESTATE
7051 S. Washtenaw Av. RE 7-7200

BUTŲ NUOMAVIMAS
Namų valdymas — Income Tax
Notariatas — Vertimai
APDRAUDŲ AGENTŪRA

BELL REALTY
J. BACEVIČIUS
6455 S. Kedzie Ave., PR 8-2233

PASITEIRAUKITE PAS MUS JEI GALVOJATE PIRKTI NAMĄ!

- ✓ Low Rates
- ✓ Minimum Expenses
- ✓ We pay 3¼% on escrow accounts

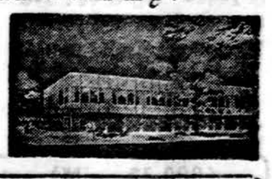

6% – 2 year certificates (Min. $5,000)
5¾% – 1 year certificates (Min. $1,000)
NUOŠIMČIAI IŠMOKAMI KAS MĖNESĮ

Member F.S.L.I.C., Washington, D.C. Equal Opportunity Lender

Saint Anthony Savings

1447 S. 49th Court, Cicero, Illinois 60650 — Phone (312) 656-6330
Open Mon. 9-8; Tues., Thurs., Fri. 9-5; Sat. 9-1; Closed Wed.

FRANK'S TV and RADIO, INC.
3240 SO. HALSTED STREET TEL. — CA 5-7252
DIDELIS PASIRINKIMAS ĮVAIRIAUSIŲ TELEVIZIJOS, RADIO IR STEREO APARATŲ PARDAVIMAS IR TAISYMAS.
SPALVOTOS TELEVIZIJOS APARATAI.

CLASSIFIED GUIDE

REAL ESTATE

66 ir Talman. 2-jų butų mūras po 3 mieg. Atskiros šildymas. Garažas. $31,500.
65 ir Homan. Liuksusinis 1½ aukšto, 10 metų senumo namas. 5½ kamb. (3 mieg.) apačioj. 3 kamb. viršuj. Atskiros šildymas. Centr. vėsinimas. 2 maš. mūr. garažas $42,500.
41 ir Artesian. Puikus pirkinys giminingom šeimom. 2 butai — 6 ir 4 kamb. Pilnas rūsys. Žemi taksai. $22,500.
62 ir Talman — 2-jų butų po 2 miegamuosius ir pajamos rūsy. — $31,000.
68 ir Claremont. Puikus 5 kamb. (2 mieg.) medinis. Rūsys. garažas $15,500.
65 ir California — 2 po 6 kamb. su pilnu valgomuoju. 18 metų senumo mūras. Atskiri šildymai. $45,900.
41 ir California. 5 kamb. med. Visiškai naujai atremontuotas. Gazo šildymas. Garažas. $20,900.
73 ir Fairfield. 4 miegamų mūrinis. Pilnas rūsys. baras. 2 maš. garažas. $27,500.
63 ir Talman. 2 aukštų mūr. 2 po 5 kamb. ir 3 kamb. butas rūsy. Gazo šildymas. Garažas. $31,000.
Palos Park. 14 metų senumo 3-jų miegamų rezidencija. Platus žemės sklypas. Įrengtas baseinas su visais priedais. Puikus pirkinys šeimai su vaikais.
Lemont, Ill. 4 butų. 7 metų mūras. 3 po 4 kamb. ir 3-jų kamb. butas. Geros pajamos. Pilnai išnuomotas. $60,000.

Ir daug, daug kitų namų
Prašome teirautis

BUTŲ NUOMAVIMAS

BUD'S REALTY
BALYS BUDRAITIS
4369 So Archer Avenue
Tel. 254-5554 arba 257-5542

ŠIMKUS REAL ESTATE
NOTARY PUBLIC
INCOME TAX SERVICE
Tvarkingai patarnauja visais Real Estate reikalais. Be to čia veikia Notariatas, daromi ir liūdijimai vertimai, užpildomi pilietybės pareiškimai ir įvairūs blankai

4259 S. Mapiewood — CL 4-7450

ĮSIGYKITE DABAR!

GERIAUSIA DOVANA JAUNOMS MARČIOMS
Popular Lithuanian RECIPES
Penktoji laida

Jei jusų marti yra lietuvė ar kitos kilmės, geriausia vedybinė dovana yra naujai išleista knyga Juzės Daužvardienės

Visų įprastų lietuviškų valgių receptai yra šioj knygoj. Nurodymai trumpi, aiškia anglų kalba surašyti, ir lengvai įvykdomi.

Kaina tik $3.00

Užsakymus siųskite:

DRAUGAS
4545 W. 63rd Street
Chicago, Ill. 60629

Persiuntimo išlaidoms prašoma pridėti 25 ct., o Illinois gyventojai prideda dar 15 ct. mokesčiams.

AR PASIDARĖTE SAVO TESTAMENTĄ ?

Jeigu dar ne, įsigykite šį labai naudingą leidinį:

KAIP SUDAROMI TESTAMENTAI

Paruošė —
dipl. teis. Pranas Šulas

Čia nuosekliai aptariamas testamentų reikalingumas ir jų galia, bei nurodoma jų forma ir paduodami pavyzdžiai ne tik pagal JAV veikiančius įstatymus, bet ir Vokietijoje, Anglosaksų pasaulyje bei Nepriklausomoje Lietuvoje.

Atskiru skyriumi — "Klausimai ir atsakymai" — aiškinami su testamentų sudarymu taisyklės ir duoda lengvai suprantamus nurodymus, ką daryti, ir kaip, kodėl ir ko vengti.

Knygos kaina 3.00 dol. Illinois gyventojai prašomi pridėti 5 proc mokesčiams.

PROGOS — OPPORTUNITIES

Catering, Tavern, 2 halls, apartment, large lot. Brick bldg. Corner 45 & Fairfield.

247-4184 or AV 3-0223

BALDŲ KRAUTUVĖ ar NAMAS. 7,000 kvadratinių pėdų, elektriniai vėdinama. Gali būti panaudota salei, restoranui ar kitiems įrengimams. **Bargenas.** 63 gatvė į vakarus nuo Western Ave. Inform. tel. **WA 5-1711**

MISCELLANEOUS

Pardavimui
JUODŽEMĖ — "HUMUS"
AKMENĖLIAI — SMĖLIS
Pristatome
Mel's Motor Service — 284-5691

MOVING
SERĖNAS perkrausto baldus ir kitus daiktus. Ir iš toli miesto leidimai ir pilna apdrauda.
2047 W. 67th Place — WA 5-8063

VALOME KILIMUS IR BALDUS
Plauname ir vaškuojame visų rūšių grindis
J. BUBNYS, tel. RE 7-5168

VYTAUTAS ŽUKAUSKAS
SIUNTINIAI Į LIETUVĄ
Gerų prekių didelis pasirinkimas. Automobiliai, šaldytuvai, televizijos, doler. certifikatai, maistas, akordeonai
2608 W. 69th St., Chicago, Ill. 60629
TELEF. WA 5-2787

NAMŲ APŠILDYMAS
Taisau senus ir įdedu naujus pačius Pigiai išvalau ir alyvinius perdirbu dėl dujų. Įdedu vandens šildytuvus.
A. BANYS — 447-8806

Įvairių prekių pasirinkimas motociklai, šaldytuvai, maistas, doleriniai CERTIFIKATAI IR AUTOMOBILIAI
COSMOS PARCELS EXPRESS
SIUNTINIAI Į LIETUVĄ
2501 W. 69th St., Chicago, Ill. 60629
3333 S. Halsted, Chicago, Ill. 60608
Tel. WA 5-2737; 254-3320
V. Valantinas

TELEVIZIJOS
Krantuvė Marquette Parke
Spalvotos ir paprastos. Radijai ir stereo.
Pardavimas ir taisymas
MIGLINAS TV
2346 W. 69th St. — Tel. 776-1486

BERT'S STANDARD SERVICE
Road Service — Major Mechanical
Elektroninis motoro sureguliavimas (Tune up). Air condition specialistai. Gazolinas, padangos ir kiti reikmenys.
6645 S. Western — Tel. 778-9250
Savin. Norbertas Langys

HEATING CONTRACTOR
Įrengiu mieste ir užmiesty naujus ir perstatau senus visų rūšių namo apšildymui pečius, air conditioning ir vandens boilerius. Darbų greit, sąžiningai ir garantuotai.
DOMAS ŽUKAUSKAS
4444 S. Western Ave.
Chicago, Ill. 60609
Tel. VI 7-3447

SIUNTINIAI Į LIETUVĄ ir kitus kraštus
NEDZINSKAS, 4065 Archer Ave.
Chicago, Ill., 60632, tel. YA 7-5980

Apsimoka skaityti DRAUGĄ nes jis plačiausiai skaitomas lietuvių dienraštis. Gi skelbimų kainos visiems prieinamos.

A. VILIMAS MOVING
Apdraustas perkraustymas
įvairių atstumų
823 WEST 34th PLACE
Tel. FRontier 6-1882

HELP WANTED — VYRAI

COLD HEADER MAN
Set up or operate. Top wages. Day work, overtime and insurance.
PREMIER SCREW AND RIVET CORPORATION
8124 S. Hoyne CALL — 846-5252

NITE WATCHMAN
VARIED DUTIES
MAINTENANCE HELPER
DAYS
MAINTENANCE MECHANIC
DAYS
Call Mr. Panenka 354-4660
LA GRANGE
COLONIAL MANOR
339 — 9th Ave., La Grange

SANITATION WORKERS
Need men, preferably experienced for night shift.
Sanitizing and cleaning operation. Good hourly wages and benefits.
Apply at:
GOOD HUMOR
1649 W. ARMITAGE AVENUE
CHICAGO, ILLINOIS

PUNCH PRESS SET UP
1st and 2nd Shifts
Some experience in Set-Up of Punch Presses
Excellent Company Benefits
Come in or call Personnel
REVCOR, INC.
250 Illinois, Carpentersville, Ill.
Tel. — 428-4411, Ext. 31

EXPERIENCED
POLISHER AND BUFFER
TEL. — MO 4-2900
SPANJER BROS.
1160 North Howe, Chicago, Ill.

HELP WANTED — MOTERYS

WOMEN
OPENING IN HEAT SEAL DEPARTMENT
INDEXING
STAMPING AND BINDERY
Light clean factory work. Liberal benefits. Apply in person.
SALES TOOLS INC.
2166 So. Mannheim Rd.
DES PLAINES, ILLINOIS
PHONE — 296-1126
An Equal opportunity employer

GENERAL OFFICE
FULL TIME
Typing Shorthand, Accounting And Inventory Records. Some Automotive Knowledge Helpful. Pleasant Working Conditions.
CALL FOR APPOINTMENT
MR. KASPER
452-8440

EXCELLENT TYPIST NEEDED!
Work on newspapers and magazines. Must be a hard worker and reliable person.
Hours Open
CALL 442-7766

WAITRESSES
Full or Part Time
Experienced
736-6777

MAID
To live in beautiful Highland Park home. Off Mon. — Tues. References. Good salary. Call week days, 9 A.M. to 5 P.M. English necessary.
PHONE 372-2400

STATYBININKAI

NAMŲ REMONTAS
PRIEINAMA KAINA
Taisau ir naujai įrengiu vonias, virtuves, naujas lubas. Taip pat įrengiu kambarius rūsy.
Zigmas. Tel. 778-0838 ar 651-9625

PLATINKITE "DRAUGĄ".

Hamiltono lietuvių parap. komitetas: I. Masys, prel. J. Tadarauskas, pirm. inž. J. Kšivickis, L. Klevas. Stovi: K. Simaitis, J. Bubnys, Z. Gedminas, J. Stanaitis, J. Deksnys. Nuotr. Bella studio

HAMILTONO PARAPIJOS JUBILIEJUS

K. BARONAS

Apie pirmąjį lietuvių kūrimąsi Hamiltone daug žinių neturima, tačiau spėjama, kad jie čia apsigyveno 1902 — 1903 m., atvykę iš Anglijos ir Skotijos. Tai buvo daugiausiai viengungiai vyrai, kuriuos traukė besiplečianti pramonė. Oficiali Kanados statistika 1931 m. Hamiltone nurodo 140 lietuvių ir 1941 metais — 164.

Antrasis pasaulinis karas į Kanados "plieno širdį" atbloškė jau didesnį skaičių išeivių. Lietuviai, baigę valdžios sutartis miškuose, kasyklose, geležinkeliuose, 1948 m. pavasarį pradėjo važiuot į pramoninį Hamiltoną ir čia stipriai ekonomiškai kurtis. Nedaug jų būta, tačiau pirmiausia susirūpinta dvasiniais reikalais: Hamiltono vysk. J. F. Ryan sutikimu jie pasikvietė kun. dr. J. Tadarauską, kuris, atvykęs iš Švedijos, ką tik buvo gavęs doktoratą Ottavos u-te, atlaikyti pirmas lietuviškas pamaldas. Šv. Mišios išklausytos pas seseles Mount Cenacle 1948 m. gegužės 14 d. Po pamaldų Hamiltono vyskupas pakvietė kun. J. Tadarauską pasilikti jo vyskupijoje kunigauti pabrėždamas, kad nesitikįs, kad kada nors čia bus lietuvių parapija, kadangi mažai lietuvių katalikų esama, tačiau užtikrino, kad darbą duosiąs savo vyskupijoje.

Jaunas ir energingas kun. J. Tadarauskas ėmėsi darbo: atvykstantiems lietuviams jis dieną ir naktį ieškojo fabrikuose darbo, butų, talkino įvairiuose emigracijos reikaluose tuo būdu sutraukdamas gražų lietuvių skaičių. Šv. Mišios laikomos koplyčioje, tačiau lietuvių skaičius diena dienon auga ir jie jau nebetelpa mažoj koplytėlėje. Hamiltono vyskupas, matydamas Marijos žemės vaikų prisirišimą ir meilę savo tikėjimui, pasiūlė mažą, seną pastatą. Hamiltono lietuviai energingai ėmėsi darbo. 1949 m. remontas buvo baigtas ir pašventinta pirma lietuviška bažnyčia Hamiltone. Čia reikia pažymėti, kad prie naujos parapijos įsteigimo prisidėjo ir ankstyvesnieji ateiviai ar net antros kartos lietuviai.

Laikui bėgant Hamiltono lietuvių skaičius pašoko iki 2 tūkstančių. VA šventovė jau buvo per maža sutalpinti visus tikinčiuosius. Nutarta ją padidinti. Tam tikslui sudarytas statybos komitetas: pirm. J. Kšivickis, vicepirm. J. Mikšys, sekr. P. Juodikis, ižd. E. Lengnikas, narys J. Valaitis. Dėka dosnių hamiltoniečių, padidinta bažnyčia buvo iškilmingai pašventinta 1953 m.

Vėliau parapiečiai, už prel. J. Tadarausko visus nuopelnus Hamiltonui, nutarė atsilyginti nauja klebonija, kuri dosnių parapiečių aukomis buvo pastatyta.

Prel. J. Tadarauskas nusprendė mūsų tautiniam gyvenimui pastatyti Jaunimo centrą. Ir šiandieną jie išdidžiai stovi šalia bažnyčios ir klebonijos. Šie visi pastatai užima beveik pusę bloko.

Prisiminus 1948 m. gegužės 14 d. ir mažą grupelę išeivių lietuviškose pamaldose, tikrai sunku buvo tikėti, kad šiandieną, po 25 metų, VA parapija Hamiltone išaugs iki 2 tūkst. tikinčiųjų, kad ji tarnaus ne tik Dievui, bet taip pat ir Lietuvai, kad ji taps stipriu lietuvybės centru Niagaros pusiasalyje, iš kurio plauks tūkstantinės sumos laisvės kovai, šalpai, išaugs šeštadieninė mokykla su 200 mokinių, išsivystys stiprus kultūrinis ir ekonominis gyvenimas.

Šio viso darbo apvainikavimas ir kartu Hamiltono parapijos 25 metų jubiliejus bus atžymėtas birželio 3 d. Šv. Mišios 4 val. p. p., celebruos ir pamokslą sakys vysk. V. Brizgys, o iškilminga vakarienė bus tuoj po pamaldų Jaunimo centre.

VAIKŲ LENGVOSIOS ATLETIKOS RUNGTYNĖS

Chicagos parkų distrikto ruošiamos vaikų nuo 7 ligi 15 m. lengvosios atletikos rungtynės įvyks birželio 9 d. Dunbar Parke, 3000 S. King Dr. Pradžia 10 val.

GĖLĖS
BEVERLY HILLS GĖLINYČIA
Vestuvėms, banketams, laidotuvėms ir kitokioms progoms
2443 W. 63rd Street, Chicago, Ill.
TEL. PR 8-0833 — PR 8-0834

VELECKYTĖS BALETAS

(Atkelta iš 2 pusl.)

Pažymėtina, kad tą pasirodymą pamatyti prisirinko beveik pilna salė žiūrovų ir tai ne vien tik pasirodymo dalyvių tėvų, artimųjų, bet ir šiaip jaunimo pasirodymų mėgėjų, kurie visi plojimais dėkojo ir atlikėjams ir mokyklos vedėjai. Buvo ir gėlių.

J. Daunauskas

Hamiltono lietuvių parap. klebonas prel. J. Tadarauskas

KANADOS ŽINIOS

Toronto, Ontario

LITUANISTINIŲ MOKSLO METŲ UŽBAIGA

1973 m. gegužės 12 d. 7 val. vak., mokslo metų pabaigos proga, Šv. Jono Kr. parapijos salėje įvyko Maironio vardo Lietuvių mokyklos ir seminaro mokytojų pagerbimo vakarienė. Joje dalyvavo abiejų paminėtų mokslo institucijų mokytojai, tėvų komiteto nariai, spaudos atstovai ir svečiai, viso apie 60 asmenų. Šį subuvimą trumpu žodžiu atidarė tėvų k-to pirm. Vladas Stabašinskas, o invokacinei maldai sukalbėti buvo pakviestas šiemetinis Mokslo tarybos pirm. kun. P. Ažubalis. (Mokslo tarybos pirmininkai — abiejų lietuvių katalikų parapijų klebonai: Prisikėlimo — kun. Placidas Barius, OFM, ir Šv. Jono Krikštytojo — kun. P. Ažubalis. Jie rotacine tvarka keičiasi pamečiui).

Pasivaišinus stropiųjų šeimininkių pagamintais valgiais, buvo atlikta labai savita, komiška programa, prijuokinusi vakarienės dalyvius.

Šią kūrybingą, didele humoro doze persunktą, programą šiemet atliko moterys.

Mokyt. Senkevičienė perskaitė "manifestą", pabrėžiantį, jog atsižvelgiant į tai, kad Maironio vardo mokykloj Toronte mokytojauja žymiai didesnė dalis moterų, negu vyrų, skelbiančios, kad šiemet, mokslo metų užbaigos proga jos pravesiančios programą, neduodančios vyrams nė prasižioti.

"Manifesto" skaitytoja tolimesnį programos konferavimą perdavė mokyt. Danutei Garbaliauskienei, o toliau — ko ten ir nebūta? Nekalto Prasidėjimo seselės Teresė ir Dalia išdainavo gana kūrybingą gabalą kupletų apie mokyklos "tūzus", pradedant vedėju J. Andruliu, baigiant kitais. Mokyt. S. Bubelienė atpasakojo mokinių interpretaciją pasakos apie "Eglę žalčių karalienę", mokyt. Rasa Bučaitytė, pagal iš anksto nurodytą refreną (ir kitiems pritariant), išdainavo eilę komiškų posmų iš mokinių pasisakymų ir samprotavimų, o mokyt. Vaičiūnienė perskaitė žodį mokyklos "vyriausybės" vardu, nes vedėjui, kaip vyrui, nebuvo leista prasitarti.

Po to buvo įteiktos dovanos pasitraukiančioms iš mokyklinio darbo ilgametėms darbuotojoms: J. Kulikauskienei, A. Jagelienei ir T. Zalenskienei. Joms įteikti gražiai įrėmuoti su įrašais kūrybingos mokyt. Abromaitienės grafikos darbai.

Po visos ir moterškos, ir humoristinės programos, plokštelinei muzikai grojant (ją tvarkė A. Jagėla), dalyvių buvo pasišokta ir padainuota. Ta proga mokyklos vedėjas J. Andrulis įteikė mokytojams vokelius su simbolinio atlyginimo čekiais.

Rytojaus dieną, gegužės 13, 4 val. p. p. Prisikėlimo parapijos salėj įvyko Maironio vardo šeštadieninės mokyklos ir lituanistinio seminaro tolimesnės iškilmės. Pradžioje iškilmių X-jų skyrių mokiniai, vainikuodami savo dešimties metų darbą lietuviškoj mokykloj, suvaidino "Sekminių vainiką". Po to baigusiems pradžios mokyklą ir seminarą buvo įteikti pažymėjimai.

Atlikus baigimo iškilmių ceremonijinį aktą ir vaidinimą, buvo pagerbtos lietuvės motinos Motinos dienos proga su deklamacijomis, dainomis ir tautiniais šokiais. **Pranys Alšėnas**

Toronto Maironio lituanistinės mokyklos abiturientai. Nuotr. St. Dabkaus

Toronto Maironio mokyklos abiturientams pažymėjimus įteikia Lietuvos gen. konsulas dr. J. Žmuidzinas. Šalia mok. A. Kuolienė ir vedėjas J. Andrulis. Nuotr. S. Dapkaus

Cicero, Ill.

A. a. Bernice Kizlaitis po ilgos ligos mirė gegužės 20 d. Kūnas buvo pašarvotas A. Petkaus koplyčioj. Susilaukė daug lankytojų. Iš Šv. Antano bažnyčios nulydėta į Šv. Kazimiero kapines. Po laidotuvių gedulo pietūs buvo Gold Coast valgykloj. Dalyvavo apie šimtas asmenų. Velionė paliko liūdintį vyrą Alfonsą ir sūnus. Laidotuvės buvo tikrai gausios, tikra retenybė mūsų senųjų tarpe.

K. P. Deveikis

— Niekad neturėsi antro galimumo padaryti pirmą gerą įspūdį.

Perskaitę "Draugą", duokite jį kitiems pasiskaityti.

AIDAS TARP DANGORAIŽIŲ

O. NENDRE

Tremtinių, tik atvykusių į Ameriką, gyvenimo aprašymas, kuris atitiks daugumos prisiminimus.

Pirmieji įspūdžia, svetimame krašte, sutiktos čia problemos, įsikūrimo sunkumai, nupasakojami lietuvės našlės lūpomis kuri atvykusi su trimis vaikais stengiasi čia sukurti jiems ir sau ateitį.

Realūs vaizdai, kasdieniška kalba, lengvas stilius neturi jokių varginančių puošmenų, knygą paverčia lyg paties skaitytojo autobiografija.

Gaunama "Drauge". Kaina $5.00.

Illinois State gyventojai prie kainos turi pridėti 5% taksu.

Mylimam vyrui ir tėvui

A. † A. VLADUI ŠEFERIUI mirus,

didžio skausmo valandoje jo žmoną DALIĄ, dukteris RŪTĄ ir DANUTĘ, sūnus ROMĄ su šeima, JONĄ su žmona ir JUOZĄ giliai užjaučiame ir kartu liūdime.

Gary Šeštadieninės Mokyklos
Mokytojai, Tėveliai ir Mokiniai

DEŠIMTIES METŲ MIRTIES SUKAKTIS

A. † A.

KAZIMIERA KAPTEINIENĖ

Atsiskyrė su mumis ir iškeliavo amžinybėn 1963 m. gegužės 28 dieną.

Minint jos dešimties metų mirties sukaktį, šv. Mišios bus atnašaujamos birželio 3 dieną, 9 val. ryto, T. Jėzuitų koplyčioje.

Maloniai prašome gimines, draugus bei pažįstamus tą dieną dalyvauti pamaldose ir pasimelsti už jos sielą.

Vyras Otonas ir duktė Nijolė su šeima.

PETKUS
MARQUETTE FUNERAL HOME
— TĖVAS IR SŪNUS —
TRYS MODERSIŠKOS KOPLYČIOS
2533 West 71st Street — Tel. 476 - 2345
1410 S. 50th Ave., Cicero — TOwnhall 3-2108-09
AIKŠTĖ AUTOMOBILIAMS STATYTI

Laidotuvių Direktoriai
MAŽEIKA & EVANS
6845 SO. WESTERN AVE.
TRYS MODERNIŠKOS AIR-CONDITIONED KOPLYČIOS
MAŽIONAS VIETA
REpublic 7-8600 — REpublic 7-8601

EUDEIKIS
DOVYDAS P. GAIDAS — GERALDAS F. DAIMID
Laidotuvių Direktoriai
Trys Moderniškos Koplyčios:
4330 South California Avenue
Telefonai: LA 3-0440 ir LA 3-9852
4605-07 South Hermitage Avenue
Telefonas YArds 7-1741-2

Mūsų brangiam draugui

A. † A. VLADUI ŠEFERIUI mirus,

jo žmonai DALIAI su šeima, taip pat jo sesutei BRONEI DOBILIAUSKIENEI su šeimomis giliausią užuojautą reiškiame ir kartu liūdime.

Marija ir Izidorius Radzevičiai su šeima

A. † A. ANTANINA ZICKUS

TAUNYTĖ

Gyveno 6357 S. Albany Avenue, Chicago, Illinois.
Mirė geg. 30 d., 1973, 9:55 val. ryto, sulaukus 62 m. amž.
Gimė Lietuvoje, Kėdainių apskrityje, Kudžiūnų parapijoje.
Amerikoje išgyveno 24 m.

Pasiliko dideliame nuliūdime vyras Juozapas, 3 dukterys: Dalia Žilinskas, žentas Valentinas, Nina Viljūnas, žentas Romas ir Irena Markulis, žentas Vytautas, 7 anūkai, Lietuvoje sesuo Viktorija, ir kiti giminės, draugai ir pažįstami.

Kūnas pašarvotas Mažeikos-Evans koplyčioje, 6845 S. Western Ave.

Laidotuvės įvyks šeštad., birželio 2 d. iš koplyčios 10:30 val. ryto bus atlydėta į Švč. M. Marijos Gimimo parapijos bažnyčią, kurioje įvyks gedulingos pamaldos už velionės sielą. Po pamaldų bus nulydėta į Šv. Kazimiero lietuvių kapines.

Nuoširdžiai kviečiame visus: gimines, draugus ir pažįstamus dalyvauti šiose laidotuvėse.

Nuliūdę: Vyras, dukterys, žentai ir anūkai.

Laid. direkt. Mažeika - Evans. Tel. RE 7-8600.

LAIDOTUVIŲ DIREKTORIAI
Lietuvių Laidotuvių Direktorių Asociacijos Nariai

ANTANAS M. PHILLIPS
3307 S. LITUANICA AVE. — Tel. YArds 7-3401

STEPONAS C. LACK (LACKAWICZ) IR SŪNŪS
2314 W. 23rd PLACE — Tel. VIrginia 7-6672
2424 W 69th STREET — Tel. RTpublic 7-1213
11028 Southwest Highway, Palos Hills, Ill. — Tel. 974-4410

PETRAS BIELIŪNAS
4348 S. CALIFORNIA AVE. — Tel. LAfayette 3-3572

POVILAS J. RIDIKAS
3354 S. HALSTED STREET — Tel. YArds 7-1911

JURGIS F. RUDMIN
3319 S. LITUANICA AVE. — Tel. YArds 7-1138-39

VASAITIS — BUTKUS
1446 S. 50th AVE., CICERO, ILL. — Tel. OLympic 2-1003

APLINK MUS

× **Kazys Ališauskas** rašo apie Klaipėdos sukilimą. Trūksta žinių apie majoro Jakšto (Kalvaičio) rinktinę, kuri užėmė Šilutę. Šios Rinktinės dalyviai prašomi atsiliepti adresu K. Ališauskas, 7312 So. Washtenaw Ave., Chicago, Ill. 60629. Atsiliepus K. Ališauskas parašys laišką su klausimais ir prašys suteikti žinių.

× **Filisterių skautų, čių** sąjungos Chicagos skyriaus narių sueiga šaukiama birželio 1 d., penktadienį, 8 val. vak. Jaunimo centro 104 kambaryje. Sueigos metu pašnekesį praves fil. Jonas Dainauskas. Visi nariai ir jų artimieji kviečiami dalyvaut.

× **Leonardo Šimučio** 80-ties metų amžiaus paminėjimas ir visuomenininko premijos įteikimas įvyks birželio 9 d. 7 val. vak. Lietuvių Taut. namuose. Organizacijų atstovai, kurie nesuspėjo bilietų paimti, prašomi juos pasiimti iš komiteto iždininko, 6922 So. Rockwell St., tel. 925-8715. Pinigus reikia įteikti iki birželio mėn. 4 d., nes reikia salei pranešti tikslų dalyvų skaičių.

× **Lemonto lituanistinės mokyklos** tėvų komitetas posėdžiavo sekretorės Mildos Povilaitienės namuose ir aptarė mokslo metų baigimo programą, patvirtino pavasario baliaus apyskaitą, apmokėjo sąskaitas, nutarė 1972-74 mokslo metus pradėti rugsėjo 8 d. ir tą dieną šaukti tėvų susirinkimą bei rinkti naują komitetą. Darželyje, žemesnėje mokykloje ir aukštesnėje lituanistinėje mokykloje mokėsi 97 mokiniai, dirbo 15 mokytojų. Posėdyje dalyvavo pirm. V. Kamantas, V. Šoliūnas, A. Šakalys, mokyklos vedėja J. Cijūnėlienė ir LB Lemonto apylinkės pirm. K. Laukaitis.

× **Religinio susitelkimo valandėlė**, kaip kiekvieną pirmąjį mėnesio penktadienį, įvyks birželio 1 dieną, 7 val. vak. tėvų jėzuitų koplyčioje, tuojau po birželinių pamaldų. Bus kun. G. Kijausko, SJ, konferencija apie maldą. Maloniai kviečiamos šeimos ir vyrai bei moterys pasinaudoti šia retai naudinga ir įdomia relig. susitelkimo valandėle ir dalyvauti. Po to būra ir kavutė, diskusijos bei pasikalbėjimai. Visi laukiami.

× **Graduation (mokslo baigimo) progoms** — puošnios rašymo priemonės, marmuro ir onyko rašomiesiems stalams setai, medžio ir porcelano figūros, "book ends", odos albumai, tautiniais motyvais medžio inkrustacijos ir d. kt. Taip pat aukso apyrankės, medalionai ir sagės, žiedai su gitaro ir kt. brangiaisiais akmenimis, kultūriniai perlai, koralai, gintaro puošmens ir kt. Pirksit — nepirksit, bet Terroje apsilankyti verta. Terra, 3235-3237 West 63rd Street, Chicago, Ill. Telefonas 434-4660. (sk.)

× **Kazio Jonaičio - Žilvičio** poezijos knyga "Sielos Balsai" parduodama drastiškai nupiginta kaina — tik už 50 ct. Šis tremtinio gyvenimo įvairius etapus jautriai atsispindintis leidinys gaunamas Drauge. (pr.)

× **Neringos stovyklų datos:** Berniukų stovykla liepos 1-14 d., Mergaičių stovykla liepos 15-28, Anglų kalboj lietuvių kilmės vaikams liepos 29-rugp. 11. Moksleivių At-kų stovykla rugp. 12-25 d. Norint daugiau informacijos iki birželio 15-tos rašyti: **Camp Neringa, I.C.C., Putnam, Conn. 06260.** (pr.)

× **Rašyt. Birutė Pūkelevičiūtė** praneša, kad ji Lietuvių žurnalistų ruošiamoj popietėj trečiadienį nekalbės, kaip buvo netiksliai spaudoj pranešta.

× **Švč. P. M. Gimimo** parap. mokyklos mokslo metų baigimo iškilmės bus šeštadieni 9:30 v. r. bažnyčioje. Baigia 22 berniukai ir 31 mergaitė.

× **Cicero Šv. Antano** parapinės mokyklos mokslo metų užbaigimas įvyks sekmadienį, birž. 3 d., 9 val. r. šv. Mišių metu.

× **Kr. Donelaičio žem. ir aukšt.** mokyklų tradicinė pavasario šventė įvyks sekmadienį, birželio 3 d., Bučo sodyboje. Visi mokiniai turi atvykti 1 val. p. p. Programa prasidės lygiai 2 val. p. p. Žemesniosios mokyklos mokiniai, pradedant parengiamuoju ir baigiant šeštaisiais skyriais, į pavasario šventę atvyksta su sporto uniformomis, aukštesniosios mokyklos mokiniai — su tautiniais rūbais.

× **Romo ir Audronės (Valaitytės) Skripkų** pirmgimis sūnus Aidas Remigijus Tomas buvo pakrikštytas praėjusį sekmadienį Šv. Kryžiaus bažnyčioje. Krikšto sakramentą suteikė kun. G. Kijauskas, SJ, o krikšto tėvais buvo dr. Aldona Skripkutė ir Vaidevutis J. Valaitis.

× **Dr. Stasys ir Julija Skripkai** iš Kearny, N. J., yra atvykę į Chicagą pas savo sūnų ir marčią Romą ir Audronę Skripkus. Čia dalyvavo savo anūko krikštynose ir praleis savo atostogas Chicagoje. Kartu buvo atvykę ir dr. Aldona Skripkutė, kuri dalyvavo Liet. Gyd. suvažiavime, po to turėjo vėl švykti prie savo pareigų į New Yorką.

× **Aleksas Urba**, žinomas lietuvis fotografas, paaukojo 250 dol. Lietuvių Foto Archyvui ruošiamai knygai apie lietuvius fotografus. Knyga bus atspausdinta šių metų lapkričio mėn. (pr.)

× **PETRUI BAUŽIUI**, po sunkios širdies operacijos esančiam Loyolos universiteto ligoninėje, linkime greito pasveikimo.

Augustinas ir Anna Ašokliai (pr.)

× **DR. LEONIDAS RAGAS** palydės smuiku savo žmonos Praurimės dainavimui penktadienį, birželio 1 d., 7:30 val. vak., Motekaitienės Dainavimo studijos pavasario koncerte, Jaunimo Centre. Koncerto programa nauja, įvairi, daug lietuviškų kūrinių. Maloniai kviečiame visus! (pr.)

× **DAINOS ATŽALYNAS** — Izabelės Motekaitienės Dainavimo Studijos — pasirengęs žavėti lietuvių ir pasaulio kompozitorių dainomis š. m. birželio 1 d. 7:30 val. vak. Tėvų Jėzuitų didžiojoj salėje — kviečia VISUS! (sk.)

× **NAMAMS PIRKTI PASKOLOS** duodamos mažais mėnesiniais įmokėjimais ir prieinamais nuošimčiais.

Mutual Federal Savings, 2212 West Cermak Road. Telefonas VI 7-7747 (sk.)

× **Reikalinga pardavėja** maisto parduotuvėje, indų plovėja ir parengimuose bufeto stalo padavėjos (daliniam laikui). ORIGINAL SWANSON'S, 2502 W. 63rd St., tel. WA 5-1533. (sk.)

× **Lietuvių Fondas. Jonas Belinis** Grand Rapids, MI, atsiuntė LF $100, padidindamas savo jn. iki $1.000. Savo laiškely rašo: ..."gegužės 16 d. įkėliau koją į devintąją amželio dešimtmetį. Atžymėdamas tą ypatingą įvykį, Lietuvių Fondui įnešu dešimtąją šimtinę". Gražus pavyzdys. Vykdykime LF šūkį: kiekvienas LF narys šiais metais suranda bent vieną naują LF narį. **LF adresas: 2422 W. Marquette Rd., Chicago, IL 60629, tel. 925-6897** (pr.)

Cicero Aukšt. lit. mokykla, baigiant 1972/3 m. m. — kairės II eilėje sėdi mokytojai: Aldona Brusokienė, Sofija Palionienė, Jonas Jokubka, dr. Bronė Motušienė, dr. kun. dr. Antanas Juška, insp. Antonija Kliorienė, Ilona Rūbienė, Albina Kašiubienė ir Pranas Zailskas. Nuotr. Vyt. Račkausko

CHICAGOJ IR APYLINKĖSE

KONKURSINIŲ DARBŲ PARODA

Lietuvių gydytojų korporacija Fraternitas Lituanica, norėdama pagerbti ir įamžinti Simo Kudirkos, Romo Kalantos ir Andriuškevičiaus tragiško pasiaukojimo žygius, suruošė dailininkų konkursą ir paskyrė 1,500 dolerių premijoms.

Jury komisija, susidedanti iš dail. K. Varnelio, skulpt. P. Aleksos ir meno kritiko prof. R. Ginsel, premijavo šių dailininkų kūrinius: Rimvydo Cinkos "Rauda ugnyje", Algirdo Grigaičio "Simo giesmėje", Janinos Tallat-Kelpšaitės - Kinkienės "Trys" ir Antano Vaikšnoros "Vidaus vizija".

Komisija nuspręndė premijoms skirtą sumą padalyti minėtiems keturiems dailininkams po 375 dolerius kiekvienam. Dalis konkursinių darbų buvo išstatyta Sheraton - Chicago viešbutyje PLGS-gos narių suvažiavimo metu. Pilna visų darbų paroda bus birželio 9 - 17 dienomis Čiurlionio galerijoje, Jaunimo centre. Parodos atidarymas įvyks birželio 9 d., šeštadienį, 7:30 val. vak. Tada bus įteiktos premijos konkursą laimėjusiems dailininkams. Parodos lankymo valandos 7 - 9 val. vak.

A. V.

PRIIMAMI NAUJI MOKINIAI Į CHICAGOS AUKŠT. LIT. MOKYKLĄ

Chicagos Aukšt. lituanistikos mokykla nuo kitų mokslo metų pradžios pradės 24-tuosius metus. Ji turi puikias patalpas Jaunimo centre, turi gerus ir kvalifikuotus mokytojus. Kam patinka jauni mokytojai, jų čia ras net 6, kurie kadaise baigė tą pačią mokyklą, o dabar sėkmingai joje dirba.

Mokyklai reikia naujų mokinių. Jie bus priimami šį šeštadienį, birželio 2 d., 11 val. r. Priėmimo sąlygos labai paprastos. Baigę pradinės mokyklos 8 skyrius su lituanistinėmis pamokomis į 5 kl. priimami be egzaminų. Nebaigę prad. mokyklos turi laikyti egzaminus iš prad. mokyklos kurso: rašomas diktantas, atpasakojimas, tikrinamas mokėjimas skaityti.

Stoją į 6 kl. turi laikyti daugiau egzaminų, būtent, dar lietuvių literatūros (tautosaka) ir Lietuvos istorijos (iki Švitrigailos).

Patariama egzaminus laikyti pavasarį, nes per vasarą ne vienam daug mokslų "nubyra". Kas pavasarį negali, kiti egzaminai bus rudenį, pirmą šeštadienį po Darbo dienos — rugsėjo 8 d. 9 v. r.

Norint gauti daugiau informacijų, reikia skambinti mokyklos direktoriui vakarais tel. LU 5-2629.

J. Masilionis

× **Chicagos Aukšt. lit. mokyklos** mokiniai šį šeštadienį, birž. 2 d., susirenka į mokyklą 10 val. ryto. Namo galės grįžti 11 val.

× **Aukų Draugui** prisiuntė: 4 dol. — Victor Mason; po 3 dol. — K. Andrijauskas, Viktorija Bagdonas; po 2 dol. — Stasys Raštikis, A. Mikaliūnas, Vl. Čyvas, S. Pikūnas, Gr. Balsys; po 1 dol. — S. Čepas. Visiems nuoširdžiai dėkojame.

× **"Žiemos žiedų"**, keturioliktojo Chicagos Aukšt. lit. mokyklos metraščio, priėmimas bus birželio 2 d. 6 v. v. Jaunimo centre. Kviečiami mokiniai, tėvai ir metraščio rėmėjai bei simpatikai.

× **Naujas adresas aukoms.** Sporto Išvykos Europon iždininku sutiko būti mūsų žinomas visuomenės veikėjas Ant. Būga. Visas aukas išvykai paremti prašoma siųsti jo adresu: 842 W. 33 Pl., Chicago, Illinois 60608. (pr.)

× **Stalinis radijas, magnetofonas, patefonas** vienam kabinete. Patobulinti garsiakalbiai. Gradinskas; 2512 W. 47 St., FR 6-1998. (sk.)

LIETUVIŲ AMERIKOS RESPUBLIKONŲ VEIKLA

Lietuvių Amerikos respublikonų Illinois Lygos centro valdybos paskutiniame posėdyje pasiskirstė pareigomis: Kazimieras Oksas — pirmininkas, Algis Regis — gener. vicepirmininkas, Anatolijus Milūnas — vykd. sekretorius ir šiaurinės apygardos vicepirmininkas, Juozas Baševičius — centralinės apygardos vicepirm., dr. Juozas Briedis — pietinės apygardos vicepirm., Aleksas Jankūnas — iždininkas, Jonas Vasaitis — nutarimų sekretorius.

Komitetas: Albertas Vengris — narių verbavimo pirmininkas, Antanas Stakėnas — anglų, lietuvių kalbų spaudos informacijos pirm., Anton Valukas — respublikonų partijos reikalų pirm., Stanley Bernard — lietuvių respublikonų jaunimo pirm., dr. Aldona Valis — Moterų sekcijos pirm., ir Povilas Žumbakis — teisinis patarėjas. Vincas Kačinskas — parengimų pirm., Kontrolės komisija: dr. Juozas Briedis ir Algis Barakauskas.

Pirmininkas Kaz. Oksas pateikė posėdžiui darbotvarkę, pagal kurią buvo svarstomi įvairūs klausimai. Centro valdyba po diskusijų nutarė kiekviena mėnesio antrą trečiadienį, miesto centre, Bar Center restorane, rengti pietus. Pietų pradžia 4:15 val. p. p. Iždininkas Aleksas Jankūnas, pateikė kasos stovio apyskaitą. Iš pranešimo matyti, kad centro valdybos yra padirbėta papildymui piniginių išteklių. Centro valdyba išrinkta dviejų metų terminui.

Ant. Stakėnas

Lietuvių gydytojų suvažiavime Chicagoj dalijasi įspūdžiais. Skaitęs suvažiavime paskaitą, Br. Kviklys, dr. K. Ambrozaitis ir viešnia iš Clevelando Milda Lenkauskienė. Nuotr. A. Gulbinsko

Chicagos žinios

ĮTEIKS 2000 DIPLOMŲ

Chicagos Lojolos universiteto medicinos mokykla išleido 318 naujų absolventų, gydytojų, dentistų ir kt. Diplomai bus įteikti birž. 9 d. 2 v. p. p. Chicagos stadione, kartu su kitais 2000 baigusiųjų. Diplomus įteiks mokyklos prezidentas kun. Baumhart, SJ.

IEŠKOMI SAVANORIAI VAIRUOTOJAI

Amerikos kovai su vėžiu draugija, 37 S. Wabash ave., telef. FR 2-0471, ieško savanorių automašinų vairuotojų, kurie galėtų kartais atgabenti sergančius į ligonines apžiūrėjimui. Savanoriai, norį tuo reikalu daugiau informacijų, gali skambinti įstaigos telefonu.

DAIKTŲ IŠPARDAVIMAS

Chicagos paštas skelbia, kad neatsiimtų daiktų išpardavimas bus antradienį, birželio 5 d., 8:30 v. r. Room 400, 358 W. Harrison st. Visos prekės pamatymui ten pat bus išstatytos pirmadienį nuo 8:30 v. r. ligi 4 v. p. p. Ten bus foto aparatų, magnetofono aparatų ir kt.

SKELBIMŲ PARODA

Pačių pirmųjų skelbimų paroda atidaroma rytoj Chicagos viešojoj bibliotekoj, 78 E. Washington. Galima bus matyti skelbimų išsivystymą nuo 1873 metų.

— Tikras draugas yra tas, kuris žino tavo visus griekus, bet nesako.

IŠ ARTI IR TOLI

J. A. VALSTYBĖSE

— **Dr. Bronius Kaslas**, Wilkes College profesorius, nominuotas ir bus įtrauktas į rinktinių Amerikos profesorių leidinį "Outstanding Educators of America". Dr. Br. Kaslas į Ameriką atvyko 1946 m. Yra toje kolegijoje istorijos profesorius. Neseniai išleido knygą "USSR German Agression Against Lithuania".

— **Remigijaus Balčiūno ir Danutės Drazdytės** jungtuvės įvyko šeštadienį, gegužės 26 d., Baltimorėje. Remigijus yra baigęs psichologiją Marylando universitete, o Danutė šokio meną Šv. Jono universitete New Yorke. Vestuvinė puota buvo didžiajam Hollyday Inn miesto centre.

— **Generalinis konsulas Bielskis ir ponia** balandžio 26 d. dalyvavo Japonijos Imperatoriaus gimtadienio iškilmingame sukakties minėjime. Minėjimas įvyko generalinio konsulo Akira Yamato oficialioje rezidencijoje.

— **Nijolė Sinkevičiūtė - Mozūraitienė** gegužės 12 d. baigė Arizonos universitetą Poenixe ir gavo gailestingosios sesers bakalauro diplomą. Jos vyras H. Mozūraitis, atlikęs karinę tarnybą ir kurį laiką buvęs Vietname, tą patį universitetą baigė pereitais metais ir gavo inžinieriaus diplomą. Ten gyvena ir Nijolės Mozūraitienės tėvai — Vytautas ir Juzė Sinkevičiai. Jaunieji Mozūraičiai augina dukrelę, kuri tautiniais drabužais aprengta dažnai pasirodo parengimuose Poenixo lietuvių kolonijoj švenčių metu. Naujiems profesionalams linkėtina sėkmingos ateities. (vm)

— **J. Grigaliūnas**, gyvenąs Cleveland, Ohio, vienas žymiausių lietuvių filatelistų, Lietuvos pašto ženklų specialistas, dalyvavo Tarptautinėj pašto ženklų parodoj, kuri buvo suruošta Muenchene, Vokietijoj, ir tęsėsi dešimtį dienų. Pasak J. Grigaliūno, tarp 2,000 rinkinių iš viso pasaulio kraštų buvo pasakiškai retų ir brangių. Malonu paskelbti, kad ir jo Lietuvos specializuotas oro pašto ženklų rinkinys teisėjų įvertintas aukso - sidabro medaliu ir sveikinimo raštu. Kitą Lietuvos pašto ženklų rinkinį buvo išstatęs vienas vokietis iš Vak. Vokietijos. J. Grigaliūnas yra Chicagos lietuvių filatelistų draugijos narys ir nuolatinis draugijos ruošiamų pašto ženklų parodų dalyvis.

— **Gasparas Kazlauskas**, Astro - Arc kompanijos Los Angeles mieste prezidentas, išvyko trijų savaičių kelionėn. Jis aplankys klientus Olandijoje, Belgijoje, Ispanijoje ir Pietų Afrikoje. Astro - Arc kompanija yra pagarsėjus savo automatinėmis metalinių vamzdžių suvirinimo sistemomis bei aparatais, kurie bus demonstruojami pasaulinėje metalo suvirinimo parodoje Essene, Vokietijoje, rugsėjo mėnesį.

— **Liūdnojo birželio** minėjimą rengia Baltiečių federacija birželio 14 d., ketvirtadienį, 8 v. v., Prisikėlimo parapijos salėje. Minėjimas bus pradėtas trumpu religiniu tremtinių prisiminimu, kurį praves lietuviai dvasininkai anglų kalba. Po to bus 15 minučių kalba ir vienos valandos bendras baltiečių koncertas. Speciali baltiečių radijo programa bus birželio 13 d., 6-7 v. v., iš radijo stoties CHIN 101 FM.

AUSTRALIJOJE

— **Australijos Lietuvių Bendruomenės** iniciatyva yra rengiamas spaudai leidinys apie Australijos lietuvius, jų įsikūrimą šiame kontinente 25 metų sukakties proga. Leidinį redaguoja Zubras su eile autorių.

ITALIJOJ

— **Marijonų vienuolija** šiais metais mini savo įsikūrimo trijų šimtų metų sukaktį. Ta proga įvairiuose pasaulio kraštuose yra rengiamos iškilmės vienuolijos jubiliejui atžymėti. Specialų sveikinimą ir apaštališką palaiminimą Marijonų kongregacijos vyriausiam vadovui atsiuntė popiežius Paulius VI.

ARGENTINOJ

— **Vytautas Juozas Mikalonis** baigė Buenos Aires universiteto medicinos fakultetą. Dr. Vytautas yra naujųjų ateivių Jono ir Birutės Birietaitės Mikalonių sūnus. Tuo tarpu dirba klinikoj Ibanez. Jo brolis Kęstutis studijuoja inžineriją, sesuo Janė yra mokytoja, vienos katalikų mokyklos vicedirektorė, sesuo Silvia studijuoja pedagogiką. Dr. V. Mikelionis pasižadėjo dalyvauti Laiko laikraščio ruošiamame akademikų pagerbime.

KAD AMERIKOS LIETUVIŲ ISTORIJA NEPRAŽŪTŲ,

Mikrofilmuosime visus dienraščio Draugo puslapius

Mikrofilmavimas apie 160,000 dienraščio Draugo puslapių neleistų mūsų istorijos puslapiams pražūti. Pageltę puslapiai mūsų sandėliuose kasdien vis daugiau trupa. Kai jaunieji istorikai ateina pas mus peržvelgti senų puslapių, išsiziūvęs popierius trupa jų rankose. Kol dar yra vilties, gelbėkime padėtį ir mikrofilmuose galėsime išlaikyti tuos senuosius Amerikos lietuvių istorijos lapus.

Be mikrofilmavimo, dar reikia įsigyti atitinkamą projektorių apžviesti mikrofilmuotus puslapius.

A. a. dr. K. Rudaitytės palikimas jau pagelbės mums panešti tą naštą, bet norėtume, kad ir lietuvių visuomenė prisidėtų prie šio milžiniško darbo.

Kviečiame šiuo reikalu susidomėti ir prisidėti.

Noriu prisidėti ir siunčiu auką $.....

Vardas, pavardė .....

Adresas .....

Miestas ..... Zip Code.....